Contraloría Interna :	Instituto de Salud del Estado de México
Número de Auditoría :	MX/SP-ISEM/041-0018-2015
Nombre de la Auditoría:	"Auditoría de Obra de Gabinete a la Construcción de la Unidad de Pediatría en el Hospital General de San Felipe del Progreso, Estado de México"

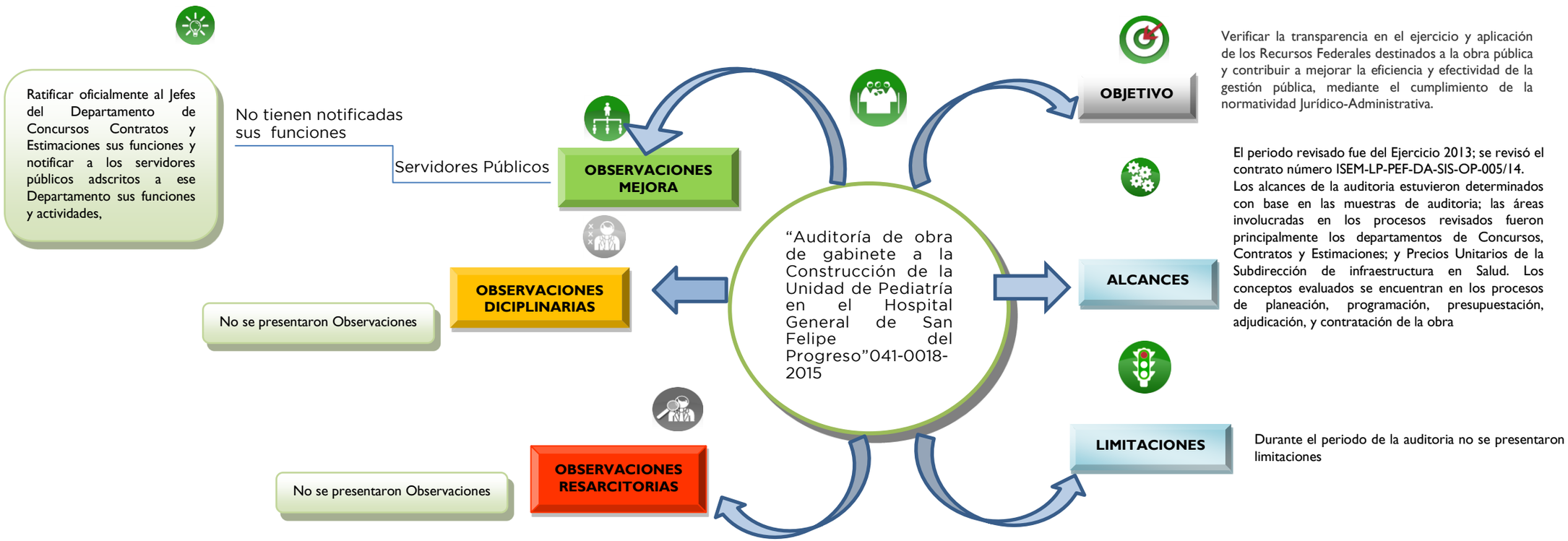

Arq. José María Pérez Solano. Auditor de Obra.	Arq. Luis E. Cisnero Lozano. Jefe del Departamento de Auditoria a Obra	C.P. Fernando Álvarez Lechuga. Subdirector de Auditoria de Administración y Finanzas	Lic. José Gildardo Campos Gómez. Contralor Interno