

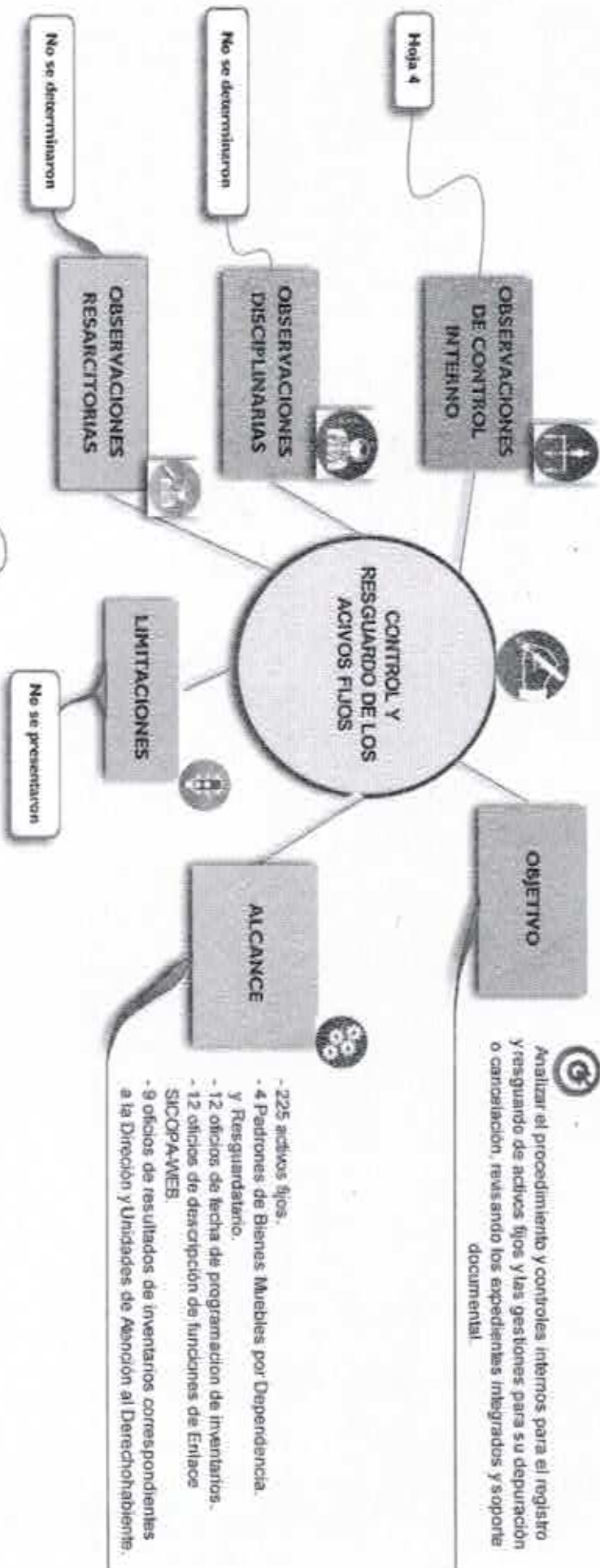

Contraloría Interna: Instituto de Seguridad Social del Estado de México y Municipios.

Número de la Auditoría: 042-0069-2015.

Nombre de la auditoría: Administrativa para verificar el control y resguardo de los activos fijos de la Dirección de Atención al Derechohabiente y áreas adscritas, por el periodo de enero a julio del 2015.



Elaboró

Eduardo Alejandro Una Rubio  
Auditor

Revisó

Claudia A. Morales Alva  
Supervisora

Revisó

Amelia Miranda Ramírez  
Supervisora

Autorizó

Miguel Angel Pérez Lugo  
Contralor Interno

**INSTITUTO DE SEGURIDAD SOCIAL DEL ESTADO DE MÉXICO Y MUNICIPIOS**

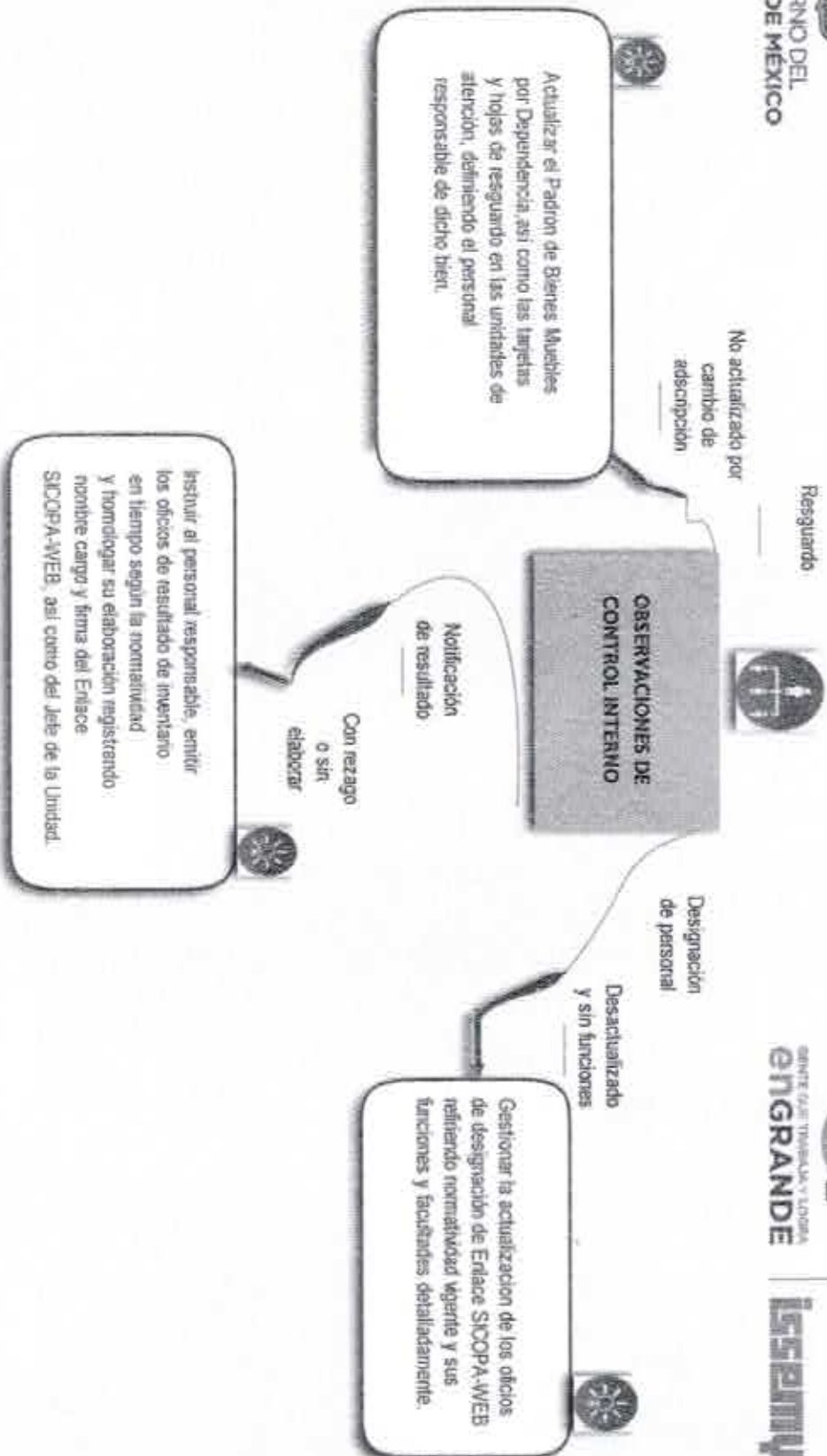

*[Firma]*  
Elaboro  
Eduardo Alejandro Uribe Rubio  
Auditor

*[Firma]*  
Revisó  
Claudia A. Morales Aiva  
Supervisora

*[Firma]*  
Revisó  
Ameilín Giranda Remalho  
Supervisora

*[Firma]*  
Autorizo  
Miguel Ángel Pérez Lugo  
Contador Interno

**INSTITUTO DE SEGURIDAD SOCIAL DEL ESTADO DE MÉXICO Y MUNICIPIOS**