

# FUNCIÓN 09

## Fomento al Desarrollo Económico





## BECAS PARA HIJOS DE TRABAJADORES

No.	MUNICIPIOS	INVERSIÓN	BECAS OTORGADAS
1	Acambay	394,550.00	167
2	Acolman	28,050.00	14
3	Aculco	87,450.00	36
4	Almoloya de Alquisiras	36,350.00	15
5	Almoloya de Juárez	88,300.00	42
6	Almoloya del Río	6,600.00	3
7	Amatepec	5,600.00	2
8	Amecameca	160,550.00	78
9	Apaxco	27,800.00	15
10	Atenco	62,600.00	28
11	Atizapán	30,100.00	15
12	Atizapán de Zaragoza	531,500.00	252
13	Atlacomulco	145,150.00	69
14	Atlautla	15,800.00	9
15	Axapusco	1,700.00	1
16	Calimaya	33,550.00	17
17	Capulhuac	50,650.00	23
18	Chalco	229,200.00	120
19	Chapa de Mota	15,850.00	7
20	Chapultepec	228,600.00	103
21	Chiautla	4,000.00	1
22	Chicoloapan	462,400.00	231
23	Chimalhuacán	22,800.00	11
24	Coacalco de Berriozábal	142,850.00	66
25	Cocotitlán	29,000.00	12
26	Coyotepec	68,350.00	33
27	Cuautitlán	160,450.00	74
28	Cuautitlán Izcalli	521,500.00	248
29	Ecatepec de Morelos	722,350.00	350
30	Ecatzingo	13,550.00	7
31	El Oro	139,550.00	58
32	Huehuetoca	197,550.00	100
33	Huixquilucan	24,900.00	10

No.	MUNICIPIOS	INVERSIÓN	BECAS OTORGADAS
34	Isidro Fabela	26,450.00	10
35	Ixtapaluca	1,642,550.00	792
36	Ixtapan de La Sal	61,900.00	31
37	Ixtlahuaca	131,850.00	56
38	Jaltenco	20,800.00	9
39	Jilotepec	56,600.00	25
40	Jiquipilco	65,000.00	27
41	Jocotitlán	105,900.00	49
42	Joquicingo	10,200.00	6
43	La Paz	168,450.00	91
44	Lerma	247,550.00	112
45	Malinalco	51,650.00	26
46	Melchor Ocampo	52,950.00	25
47	Metepec	318,550.00	136
48	Mexicaltzingo	3,350.00	2
49	Morelos	65,600.00	22
50	Naucalpan de Juárez	237,850.00	120
51	Nextlalpan	14,150.00	8
52	Nezahualcóyotl	142,900.00	68
53	Nicolás Romero	410,450.00	191
54	Nopaltepec	1,800.00	1
55	Ocoyoacac	150,000.00	65
56	Ocuilan	5,200.00	2
57	Otumba	16,150.00	7
58	Otzolotepec	61,650.00	31
59	Polotitlán	28,750.00	12
60	Rayón	16,900.00	7
61	San Antonio La Isla	42,950.00	20
62	San Felipe del Progreso	11,950.00	5
63	San José del Rincón	13,050.00	4
64	San Mateo Atenco	197,600.00	94
65	San Simón de Guerrero	18,350.00	10
66	Soyaniquilpan De Juárez	22,500.00	9
67	Sultepec	60,600.00	30
68	Tecámac	67,450.00	31
69	Tejupilco	31,200.00	14
70	Temamatla	28,050.00	16
71	Temascalapa	41,850.00	16

0901010102

Anexo 1  
SECTRAB

No.	MUNICIPIOS	INVERSIÓN	BECAS OTORGADAS
72	Temascaltepec	63,700.00	28
73	Temoaya	50,900.00	26
74	Tenancingo	12,600.00	5
75	Tenango del Aire	13,450.00	6
76	Tenango del Valle	135,750.00	61
77	Teoloyucan	95,150.00	48
78	Teotihuacán	13,950.00	7
79	Tepetlaoxtoc	1,800.00	1
80	Tepotzotlán	377,750.00	176
81	Tequixquiac	33,900.00	14
82	Texcaltitlán	17,050.00	8
83	Texcalyacac	7,600.00	4
84	Texcoco	40,950.00	18
85	Tezoyuca	4,200.00	2
86	Tianguistenco	211,950.00	93
87	Timilpan	63,350.00	23
88	Tlalmanalco	88,500.00	40
89	Tlalnepantla de Baz	566,350.00	282
90	Toluca	1,370,450.00	621
91	Tonanitla	17,950.00	6
92	Tonatico	1,700.00	1
93	Tultepec	139,250.00	63
94	Tultitlan	1,037,100.00	487
95	Valle de Bravo	139,600.00	71
96	Valle de Chalco Solidaridad	137,250.00	72
97	Villa de Allende	1,800.00	1
98	Villa del Carbón	81,250.00	38
99	Villa Guerrero	24,250.00	8
100	Villa Victoria	23,050.00	7
101	Xalatlaco	33,050.00	14
102	Xonacatlán	88,850.00	41
103	Zacualpan	48,050.00	20
104	Zinacantepec	648,950.00	295
105	Zumpahuacan	32,350.00	13
106	Zumpango	29,350.00	16
	<b>TOTAL</b>	<b>\$14,993,050.00</b>	<b>7,013</b>

## COLOCACIÓN DE TRABAJADORES DESEMPLEADOS

REVISTA EMPLEO Y CAPACITACIÓN 2013		
PERIODO	CANTIDAD	MES REPORTADO
1er Trimestre	2,600	Enero - Marzo
2° Trimestre	4,185	Abril - Junio
3er Trimestre	4,185	Julio - Septiembre
4° Trimestre	4,185	Octubre - Diciembre
<b>TOTAL</b>	<b>15,155</b>	

**COLOCACIÓN DE TRABAJADORES DESEMPLEADOS  
ESTUDIOS DEL MERCADO LABORAL**

NOMBRE DEL ESTUDIO	CANTIDAD	MES REPORTADO
Procesos de selección de personal	1	Enero
Universidades mexicanas fábricas del desempleo	1	
¿Cómo se espera el trabajo en el futuro?	1	
Estrategias para la generación de capital humano	1	
Los trabajos mejor remunerados en el Estado de México	1	
La inequidad en materia de Seguridad Social	1	Febrero
Población con discapacidad en el Estado de México	1	
Fuga de talentos y su impacto en la economía	1	
La tercerización del mercado laboral	1	
Las empresas en el municipio de Toluca	1	
Tipos de empleos generados en el 2013 en el estado de México	1	Marzo
Los ninis en México	1	
El nivel de pobreza a nivel nacional y en el estado de México	1	
Migración internacional de México cuarto trimestre 2012	1	Abril
La intensidad migratoria de mujeres	1	
Empleo informal y subempleo	1	
Aportación del PIB del Estado de México al nacional y sus beneficios	1	Mayo
Población económicamente activa 2012	1	

Empleo y desempleo en México (primer trimestre 2013)		Junio
Mercado laboral en México		
Perspectivas para 2013. (primer trimestre 2013)		
Ocupación en la economía informal		
Comportamiento de la actividad industrial 2013		
Comportamiento del mercado laboral en el estado de México		Julio
Desocupación en profesionistas 2013		
Problemas económico en México		
Impacto negativo del nivel de ingresos y el poder adquisitivo		Agosto
Balanza comercial de mercancías de México durante enero-mayo 2013		
La oferta y la demanda de mano de obra en México		
México. Potencia económica del mundo		
Panorama laboral del desempleo de los países que integran la OCDE 2013		Septiembre
Tipo de empleos generados en el 2013 en el Estado de México		
Mujeres Mexicanas: entre el hogar y el trabajo profesional		



0901010202

Anexo 3  
SECTRAB

Duplica desempleo entre jóvenes al de la población en general	1	Octubre
El empleo formal en el estado de México 2012-2013	1	
Los grandes problemas de México	1	Noviembre
La economía de México está a un paso de la recesión	1	
Panorama laboral 2013	1	
Sistema financiero 2013	1	
10 profesiones y carreras que serán demandadas	1	Diciembre
Cifras del tercer trimestre 2013	1	
Inflación nacional julio - septiembre 2013	1	
<b>TOTAL</b>	<b>42</b>	

COLOCACIÓN DE TRABAJADORES DESEMPLEADOS  
PERIODICO OFERTAS DE EMPLEO

PERIÓDICO OFERTAS DE EMPLEO 2013		
PERIODO	CANTIDAD	MES REPORTADO
2a quincena	8,000	Enero
1a quincena	8,000	Febrero
2a quincena	8,000	
1a quincena	8,000	Marzo
2a quincena	8,000	
1a quincena	8,000	Abril
2a quincena	10,890	
1a quincena	10,890	Mayo
2a quincena	10,890	
1a quincena	10,890	Junio
2a quincena	10,890	
1a quincena	10,890	Julio
2a quincena	10,890	
1a quincena	10,890	Agosto
2a quincena	10,890	
1a quincena	10,890	Septiembre
2a quincena	10,890	
1a quincena	10,890	Octubre
2a quincena	10,890	
1a quincena	10,890	Noviembre
2a quincena	10,890	
1a quincena	10,890	Diciembre
<b>TOTAL</b>	<b>222,240</b>	

0901010202

Anexo 5  
SECTRAB

COLOCACIÓN DE TRABAJADORES DESEMPLEADOS  
CENTRO DE INTERMEDIACIÓN LABORAL

MES	PERSONAS ATENDIDAS
Enero	705
Febrero	729
Marzo	390
Abril	764
Mayo	648
Junio	683
Julio	524
Agosto	691
Septiembre	586
Octubre	3,102
Noviembre	1,749
Diciembre	378
<b>TOTAL</b>	<b>10,949</b>

**COLOCACIÓN DE TRABAJADORES DESEMPLEADOS  
ATENCIÓN A BUSCADORES DE EMPLEO PERTENECIENTES A GRUPOS VULNERABLES**

<b>CENTROS DE ATENCIÓN</b>	<b>PERSONAS ATENDIDAS</b>
Oficina Regional de Empleo Toluca	1,443
Oficina Regional de Empleo Tlalnepantla	1,731
Oficina Regional de Empleo Nezahualcóyotl	231
Oficina Regional de Empleo Ecatepec	848
Oficina Regional de Empleo Ixtapaluca	93
Oficina Regional de Empleo Valle de Bravo	35
Oficina Regional de Empleo Tejupilco	49
Oficina Regional de Empleo Atlacomulco	51
<b>TOTAL</b>	<b>4,481</b>

## COLOCACIÓN DE TRABAJADORES DESEMPLEADOS

REGIÓN	MUNICIPIO	COLOCADOS
I	Amecameca	8,204
II	Atlacomulco	1,715
III	Chimalhuacán	7,946
IV	Cuautitlán Izcalli	11,599
V	Ecatepec	4,333
VI	Ixtapan de la Sal	718
VII	Lerma	5,531
VIII	Naucalpan	7,044
IX	Nezahualcóyotl	5,423
X	Tejupilco	18
XI	Texcoco	1,309
XII	Tlalnepantla	2,621
XIII	Toluca	8,251
XIV	Tultitlán	6,846
XV	Valle de Bravo	343
XVI	Zumpango	4,060
	<b>TOTAL</b>	<b>75,961</b>

**TOTAL: 75,961 COLOCACIÓN DE PERSONAS DESEMPLEADAS Y SUBEMPLEADAS**

COLOCACIÓN DE TRABAJADORES DESEMPLEADOS  
FERIAS DE EMPLEO

FERIAS DE EMPLEO		
REGIÓN	MUNICIPIO	EVENTOS
I	Amecameca	1
II	Atlacomulco	2
III	Chimalhuacán	2
IV	Cuautitlán Izcalli	3
V	Ecatepec	2
VI	Ixtapan de la Sal	1
VII	Lerma	4
VIII	Naucalpan	4
IX	Nezahualcóyotl	0
X	Tejupilco	0
XI	Texcoco	1
XII	Tlalnepantla	1
XIII	Toluca	2
XIV	Tultitlán	3
XV	Valle de Bravo	0
XVI	Zumpango	1
<b>TOTAL</b>		<b>27</b>

TOTAL: 27 FERIAS DE EMPLEO

**FOMENTO PARA EL AUTOEMPLEO  
INICIATIVAS DE OCUPACIÓN POR CUENTA PROPIA**

NO.	Iniciativa	MUNICIPIO	REGION	ETAPA/MES
1	Panadería Olvera	Tultepec	XIV	Marzo
2	Creaciones Samantha	Nopaltepec	V BIS	Marzo
3	Panadería Jiménez	Otumba	V BIS	Marzo
4	Pastelería Funny Fake	Toluca	XIII	Marzo
5	El Dedal de Oro	Cuautitlán Izcalli	IV	Marzo
6	Repostería Paty	Temoaya	VII	Marzo
7	Taller de Costura las Rosas	Ixtlahuaca	II	Marzo
8	Cocina de La Abuela	Tezoyuca	XI	Marzo
9	Sastrería González	Nezahualcóyotl	IX	Marzo
10	Creaciones Gina	Ixtapaluca	III	Marzo
11	Pastelería Elena	Otumba	V BIS	Marzo
12	Estética Nely	Valle de Bravo	XV	Marzo
13	Estética Dir	Tezoyuca	XI	Marzo

14	Estética Imaginarte	Toluca	XIII	Marzo
15	Cocina Económica La Esquinita	Tejupilco	X	Marzo
16	Taller Isidro	Ixtlahuaca	II	Marzo
17	Creaciones Salazar	Toluca	XIII	Marzo
18	Cultramex	Almoloya del Río	XIII BIS	Marzo
19	Mirgi Colección	Toluca	XIII	Marzo
20	Coffe y Cake Tara	San Antonio la Isla	XIII BIS	Marzo
21	Creaciones Alemán	Acolman	V BIS	Marzo
22	Poziles de Guerrero y Algo Más	Toluca	XIII	Marzo
23	Consultorio de Odontología Integral	Nezahualcóyotl	IX	Marzo
24	Taller de Bicicletas Eléctricas Ferch	Toluca	XIII	Marzo
25	Carpintería y Ebanistería Careba	Otzolotepec	VII	Marzo
26	Calzado Rio Nilo	San Mateo Atenco	VII	Marzo
27	Odontología Integrales	Nezahualcóyotl	IX	Marzo
28	Herrería Chagui	Almoloya de Alquisiras	VI	Marzo



0901010203

Anexo 9  
SECTRAB

29	Salón Moss	Toluca	XIII	Marzo
30	Piñatas Artesanales San Marcos	Morelos	II	Marzo
31	Confecciones Rollo de Tela SC de RL de CV	Ixtlahuaca	II	Marzo
32	La Cocina de Kike	Metepec	XIII BIS	Marzo
33	Mochilas Tomas	Ixtlahuaca	II	Marzo
34	Taller De Costura Zolotepec	Xonacatlán	VII	Marzo
35	Construcciones Z	Zumpango	XVI	Marzo
36	Pastelería Magi	Zumpango	XVI	Marzo
37	Taller de Costura Zelmar	Tenancingo	VI	Marzo
38	Estética Cristal	Tlalmanalco	I	Abril
39	Costuras Yolis	Acambay	II	Abril
40	Taller de Costura D´Marios	Ixtlahuaca	II	Abril
41	Creaciones Alcon	Tultepec	XIV	Abril
42	Creaciones Tere	Acambay	II	Abril
43	Creaciones Andima	Nicolás Romero	VIII	Abril

44	Escudo y Fortaleza	Ixtlahuaca	II	Abril
45	Taller de Costura Miranda	Jocotitlán	II	Abril
46	Confecciones San Cris	Ixtlahuaca	II	Abril
47	Diseños Peques	Zumpango	XVI	Abril
48	Creaciones Estrella	Ixtlahuaca	II	Abril
49	Confecciones Abarca	Tequixquiac	XVI	Abril
50	Mujeres Trabajadoras	Ixtlahuaca	II	Abril
51	Mochilas Gqs	Jilotzingo	VIII	Abril
52	Taller de Costura Gaby	Nicolás Romero	VIII	Abril
53	Confeccionarte	Valle de Bravo	XV	Abril
54	Yanbe Salón	Tlalnepantla de Baz	XII	Abril
55	Taller de Costura Mujeres para Vivir Mejor	Chalco	I	Abril
56	Creaciones Mis Peques	Texcoco	XI	Abril
57	Estética Paola	Coacalco de Berriozábal	XIV	Abril
58	Estética Reynita	Tejupilco	X	Abril

0901010203

Anexo 9  
SECTRAB

59	Estética Leo	Coyotepec	IV	Abril
60	Creaciones Zambrano	Texcoco	XI	Abril
61	Confecciones Esther	Tejupilco	X	Abril
62	Taller De Costura Hernández	Tejupilco	X	Abril
63	Estética Vero	Ixtapan del Oro	XV	Abril
64	Colchas Sandy	Ecatepec de Morelos	V	Abril
65	Mujeres Productivas	Acolman	V BIS	Abril
66	Cocina Económica La Pasadita	Texcoco	XI	Abril
67	Creaciones Tototy	Ecatepec de Morelos	V	Abril
68	Estética Rosy	Ecatepec de Morelos	V	Abril
69	Cocina Económica Mady	Zumpango	XVI	Abril
70	Cocina Económica Mary	Tejupilco	X	Abril
71	Panadería Diana	Tlatlaya	X	Abril
72	Estética Isa	Ecatepec de Morelos	V	Abril
73	Las Chinas	Nezahualcóyotl	IX	Abril

74	Estética Yemaya	Ecatepec de Morelos	V	Abril
75	Tortillería la Divina Providencia	Otzoloapan	XV	Abril
76	Gorditas Michoacanas	Nezahualcóyotl	IX	Abril
77	Panadería la Unión	Nezahualcóyotl	IX	Abril
78	Estética Miranda	Ecatepec de Morelos	V	Abril
79	Cafetería Green Planet	Ecatepec de Morelos	V	Abril
80	Panadería Lupita	Ecatepec de Morelos	V	Abril
81	Cocina el Buen Sazón	Coacalco de Berriozábal	XIV	Abril
82	Cafetería Arantán	Coacalco de Berriozábal	XIV	Abril
83	Salas México	Ecatepec de Morelos	V	Abril
84	Grupo Herrero Hp Jaltepec	Axapusco	V BIS	Abril
85	Rótulos Tino	Tejupilco	X	Abril
86	Carpintería Jaimito	Sultepec	VI	Abril
87	Moto Servicio Edwin	Nezahualcóyotl	IX	Abril
88	Fonda Tía Mary	Metepec	XIII BIS	Abril
89	Jardinería El Bonzai	Toluca	XIII	Abril
90	Carpintería Salazar	Amanalco de Becerra	XV	Abril

0901010203

Anexo 9  
SECTRAB

90	Carpintería Salazar	Amanalco de Becerra	XV	Abril
91	Fonda Doña Pili	Toluca	XIII	Abril
92	Fonda Doña Magy	Villa Guerrero	VI	Abril
93	Estética Shalommat Uno	Valle de Bravo	XV	Abril
94	Herrería González García 1	Valle de Bravo	XV	Abril
95	Creaciones Nequis	Chiautla	XI	Abril
96	Panadería los Cocolos	Xalatlaco	VII	Abril
97	Salud y Belleza	Ecatepec de Morelos	V	Abril
98	Estética D´Maggy	Ecatepec de Morelos	V	Abril
99	Estética Maldonado.	Luvianos	X	Abril
100	Estética Patty.	Tejupilco	X	Abril
101	Taller de Costura Monsesua	Metepec	XIII BIS	Abril
102	Estética Shaddai	Metepec	XIII BIS	Abril
103	Estética D´Rox	Toluca	XIII	Abril
104	Estética Anita	Metepec	XIII BIS	Abril
105	Cocina Económica Sheyla	Toluca	XIII	Abril
106	Cocina Económica Comida Casera	Ocuilan	VI	Abril
107	Repostería Ana	Ixtapan de La Sal	VI	Abril
108	Mole La Herencia de María	Toluca	XIII	Abril
109	Molino la Esperanza	Tianguistenco	VII	Abril
110	Antojitos Mexicanos Lorely	Ixtapan de la Sal	VI	Abril
111	Josué El Carpintero	Toluca	XIII	Abril
112	Estética Navarrete	Temascalcingo	II	Junio
113	Estética La Curvita	Tejupilco	X	Junio
114	Hojalatería Y Pintura Duarte	Tejupilco	X	Junio
115	Estética Unisex San Juanico	Acambay	II	Junio
116	Estética Unisex Kenia	Acambay	II	Junio

117	Nueva Imagen	Atenco	XI	Junio
118	Estética Blanquita	Atenco	XI	Junio
119	Consultorio Dental Santa María Nativitas	Atacomulco	II	Junio
120	Servicios de Albañilería González	El Oro	II	Junio
121	Taller Benítez	San Simón de Guerrero	VI	Junio
122	Inflables del Sur	Amatepec	X	Junio
123	Moda Casual Nieve Blanca	Luvianos	X	Junio
124	Taller Mecánico Moe	Acambay	II	Junio
125	Taller De Costura Creación	Chalco	I	Junio
126	Creaciones Consuelo	Atacomulco	II	Junio
127	Creaciones la Guerra	El Oro	II	Junio
128	Creaciones de Emprendedoras	Nezahualcóyotl	IX	Junio
129	Confecciones Karla	Juchitepec	I	Junio
130	Carpintería y Ebanistería en General	Atacomulco	II	Junio
131	Taller de Costura Carmen	Texcoco	XI	Junio
132	Rinconcito Ismeño	Ecatepec de Morelos	V	Junio
133	Ofejais	Nezahualcóyotl	IX	Junio
134	Taller de Costura Olí	Nicolás Romero	VIII	Junio
135	Confecciones Josué	Nicolás Romero	VIII	Junio
136	Burger Rock	Otumba	V BIS	Junio
137	Confecciones Magetze	Nicolás Romero	VIII	Junio
138	Confección y Bordados Beny	Tepetzotlán	IV	Junio
139	Pastelería Vicky	Ecatepec de Morelos	V	Junio
140	Cafetería Metropolitana	Ecatepec de Morelos	V	Junio
141	Estética Jess	Ecatepec de Morelos	V	Junio
142	Estética Stilos	Ecatepec de Morelos	V	Junio

0901010203

Anexo 9  
SECTRAB

143	Carpintería Guadalupe	Villa de Allende	XV	Junio
144	Estética Rossy	Villa Victoria	XV	Junio
145	Costurera Viky	Valle de Bravo	XV	Junio
146	Taller de Costura Rebeca	Valle de Bravo	XV	Junio
147	Herrería López	Ecatepec de Morelos	V	Junio
148	Creaciones Rous	Tultepec	XIV	Junio
149	Taller de Costura Yixte	Cuautitlán Izcalli	IV	Junio
150	Creaciones Sian Ka An	Acolman	V BIS	Junio
151	Estética Eve	Valle de Bravo	XV	Junio
152	Taller de Costura Varvel	Valle de Bravo	XV	Junio
153	Uniformes Juanita	Naucalpan	VIII	Junio
154	Taller de Costura la Estrella	Valle de Bravo	XV	Junio
155	Carpintería San Sebas	Amanalco de Becerra	XV	Junio
156	Creaciones Abisai	Ecatepec de Morelos	V	Junio
157	Creaciones Rica	Cuautitlán Izcalli	IV	Junio
158	Creaciones Dateje	Acambay	II	Junio
159	Jugos y Licuados de Pasadita	Ecatepec de Morelos	V	Junio
160	Creaciones Ángel de la Guarda	Ixtlahuaca	II	Junio
161	Estética mi Capricho	Ecatepec de Morelos	V	Junio
162	Estética Unisex Yolanda	Atenco	XI	Junio
163	Estética Kari..	Tejupilco	X	Junio
164	Creaciones Amalia	Ixtlahuaca	II	Junio
165	Rosticería Chelys	Ecatepec De Morelos	V	Junio
166	Carpintería Adonai	Tecámac	V	Junio
167	Creaciones Ana	Ecatepec de Morelos	V	Junio
168	Estética Selene	Toluca	XIII	Junio

169	Estética Elvis	Toluca	XII	Junio
170	Cafetería y Pizzería el Mana	Tenango del Valle	XIII Bis	Junio
171	Producciones Jacobo	Zinacantepec	XIII Bis	Junio
172	Creaciones Ha	Toluca	XIII	Junio
173	Creaciones Cris	Tianguistenco	VII	Junio
174	Creaciones Peralta	Toluca	XIII	Junio
175	Taller de Costura Dulce María	Mexicaltzingo	XIII Bis	Junio
176	Sociedad Cooperativa Moda y Diseño Hñahñu SC de RL de CV	Acambay	II	Junio
177	Confecciones Totoloapan SC de RL de CV	Aculco	II	Junio
178	Sociedad Cooperativa Creaciones el Camino Azul SC de RL	San Felipe del Progreso	II	Junio
179	Panadería Yeny	Tlatlaya	X	Julio
180	Panadería Narciso	Amatepec	X	
181	Estampados Flores	Atenco	XI	Julio
182	Estética Jenni	Coyotepec	IV	Julio
183	Estética Carol	Zumpango	XVI	Julio
184	Quesos la Era	Atlacomulco	II	Julio
185	Taller Mecánico Gauffeny	Ecatepec de Morelos	V	Julio
186	Panadería Estrella	Tlalmanalco	I	Julio
187	Costuritas	Nezahualcóyotl	IX	Julio
188	Confecciones y Arreglos Rosita	Nezahualcóyotl	IX	Julio
189	Confecciones Tere	Jaltenco	XVI	Julio
190	Taller de Costura Familiar	Nezahualcóyotl	IX	Julio
191	Taller de Costura Lucy	La Paz	III	Julio
192	Creaciones Bryssa	Acambay	II	Julio



0901010203

Anexo 9  
SECTRAB

193	Confecciones Carmelita	Ecatepec de Morelos	V	Julio
194	Creaciones de Jesús López	Jocotitlán	II	Julio
195	Creaciones Sandy	Acolman	V BIS	Julio
196	Proyectos Maty	Atenco	XI	Julio
197	Molino Don Memo	Ecatepec de Morelos	V	Julio
198	Las Intrépidas	Acambay	II	Julio
199	Creaciones Nely	Tezoyuca	XI	Julio
200	Costuras Nina	Toluca	XIII	Julio
201	Creaciones Chuy	San Felipe del Progreso	II	Julio
202	Creaciones Campanita	Cuautitlán Izcalli	IV	Julio
203	Confecciones Mago	Calimaya	XIII BIS	Julio
204	Confecciones la Tijera de Oro	Cuautitlán Izcalli	IV	Julio
205	Costuras Ángel	Ixtlahuaca	II	Julio
206	Confección De Prendas Para Dama	Almoloya del Río	XIII BIS	Julio
207	Costuras La Catarinita	Ixtlahuaca	II	Julio
208	Uniformes Escolares San Francisco	Isidro Fabela	VIII	Julio
209	Taller de Diseño Quetzalcihuatl	Metepc	XIII BIS	Julio
210	Costuras Romero	Almoloya de Juárez	XIII	Julio
211	Creaciones Eben-Ezer	Jiquipilco	VII	Julio
212	Taller de Costura María	Toluca	XIII	Julio
213	Taller González	Otzolotepec	VII	Julio
214	Creaciones D&J	Toluca	XIII	Julio
215	Mary A La Moda	Toluca	XIII	Julio
216	Diseños Trini	Toluca	XIII	Julio
217	Confecciones Afrodita	Villa Guerrero	VI	Julio
218	Fonda Romanita	Almoloya de Alquisiras	VI	Julio

219	Pastelería Mary	Tlatlaya	X	Julio
220	Taller de Costura Irma.	Mexicaltzingo	XIII BIS	Julio
221	Reparadora de Calzado San Francisco	Ecatepec de Morelos	V	Julio
222	Estética Lupita	Zumpango	XVI	Julio
223	Taller de Confecciones Danae	Chalco	I	Julio
224	Panadería Esperanza	Nicolás Romero	VIII	Julio
225	Estética Unisex Fashion	Ixtlahuaca	II	Julio
226	Estética Fashion	Almoleya de Alquisiras	VI	Julio
227	Cocina Don Diego	Ixtapaluca	III	Julio
228	Servicios Para La Construcción Zaragoza	El Oro	II	Julio
229	Estética Fashión	Timilpan	II	Julio
230	Estética Gladys	Acolman	V BIS	Julio
231	Estilismo y Bienestar Personal Vianey	Jilotepec	II	Julio
232	Estética Maury	Jocotitlán	II	Julio
233	Movhe Industrial	Ecatepec de Morelos	V	Julio
234	Rosticería Santa María	Aculco	II	Julio
235	Estética Ebi	Ecatepec de Morelos	V	Julio
236	Estética Preciosa	Tejupilco	X	Julio
237	Estética Aries	San Simón de Guerrero	VI	Julio
238	Estética Bladi	Sultepec	VI	Julio
239	Estética Mariluz	Ecatepec de Morelos	V	Julio
240	Carpintería Monse	San Felipe del Progreso	II	Julio
241	Estética mi Bella Libra	Acolman	V BIS	Julio
242	Peletería July Y Jhon	Atacomulco	II	Julio
243	Estética Ana.	Tlatlaya	X	Julio
244	Estética Parul	Nextlalpan	XVI	Julio

0901010203

Anexo 9  
SECTRAB

245	Estética Emma	Tejupilco	X	Julio
246	Pastelería y Repostería "Lgg"	Temascalcingo	II	Julio
247	Creaciones la Hormiguita	Acolman	V BIS	Julio
248	Algodonera Calixto	Atlacomulco	II	Julio
249	Estética Fashion Creative	Sultepec	VI	Julio
250	Cafetería Petit Peche	Ixtapaluca	III	Julio
251	Talachera Bibi	Amatepec	X	Julio
252	Panadería el Cerrito	Sultepec	VI	Julio
253	Panadería Avilés	Amatepec	X	Julio
254	Estética Lock Mágico	Tepetlixpa	I	Julio
255	Confecciones Russ.	Amatepec	X	Julio
256	Muebles Jiménez.	Chimalhuacán	III	Julio
257	Estética Emmai	Ixtapaluca	III	Julio
258	Costuras Mary.	Sultepec	VI	Julio
259	Rosticería el Rosal	Jilotepec	II	Julio
260	Carpintería Don Pablo	Amecameca	I	Julio
261	Pizzas y Empanadas Leo	Nopaltepec	V BIS	Julio
262	Estética Génesis	Jiquipilco	VII	Julio
263	Tortillas de Comal Alondra	Ecatepec de Morelos	V	Julio
264	Panadería las Lupitas	Otumba	V BIS	Julio
265	Fuente de Sodas Nutritiva	Coacalco de Berriozábal	XIV	Julio
266	Estética Queen	Jiquipilco	VII	Julio
267	Estética Claudia.	Tenango del Valle	XIII BIS	Julio
268	Estética Fany	Chalco	I	Julio
269	Estética Lalos	Ixtapaluca	III	Julio
270	Estilo y Belleza	Ixtapan de la Sal	VI	Julio

271	Estética Fernanda.	Toluca	XIII	Julio
272	Estetica Ángeles.	Toluca	XIII	Julio
273	Estética Angel&Caty	Tequixquiac	XVI	Julio
274	Estetica Yami	Nezahualcóyotl	IX	Julio
275	Estética Paty	Texcoco	XI	Julio
276	Planchaduría Anlly	Ecatepec de Morelos	V	Julio
277	Cafetería Manzana y Canela	Tultepec	XIV	Julio
278	Estética Mary	Atenco	XI	Julio
279	Estética Abril	Chimalhuacán	III	Julio
280	Estética Eli	Nicolás Romero	VIII	Julio
281	Uniformes Martha	Atlautla	I	Julio
282	Estetica Unisex Mimi	Atenco	XI	Julio
283	Estetica "Géminis"	Valle de Chalco Solidaridad	I	Julio
284	Taller Yuli	Atlautla	I	Julio
285	"Creaciones Abis"	Ixtapaluca	III	Julio
286	Panadería Don Toño	Jiquipilco	VII	Julio
287	Panadería Ángel	Temoaya	VII	Julio
288	Creaciones Adonay	Chalco	I	Julio
289	Estetica Fantastic Glamour	Tejupilco	X	Julio
290	Rosticería García	Otzolotepec	VII	Julio
291	Panadería Ruiz	Acambay	II	Julio
292	Molino de Nixtamal San Ramón	San José del Rincón	II	Julio
293	Rosticero	Joquicingo	VI	Julio
294	Hospital de Carburadores	Ecatepec de Morelos	V	Julio
295	Cerámica Mawi	Morelos	II	Julio

0901010203

Anexo 9  
SECTRAB

296	Asadores y Braceros Casa López	El Oro	II	Julio
297	Batiparrilla el Deleite	Otzolotepec	VII	Julio
298	Banquetes Polanco	Ixtapaluca	III	Julio
299	Carpintería la Acacia	Ocuilan	VI	Julio
300	Estética Esperanza	Ixtapaluca	III	Julio
301	"Construcciones Don Goyo"	Villa Victoria	XV	Julio
302	Estetica "Yola"	Ixtapaluca	III	Julio
303	Rosticería Moreno	Chapultepec	XIII BIS	Julio
304	Panadería Rubí	Toluca	XIII	Julio
305	Panadería Deli...Deli	Toluca	XIII	Julio
306	Confecciones Fanny	Toluca	XIII	Julio
307	Diseño y Alta Costura Ziela	Zinacantepec	XIII	Julio
308	Repostería González	Temoaya	VII	Julio
309	Panadería Ebe-Nezer.	Toluca	XIII	Julio
310	Estética Cautivante	Ixtapan de la Sal	VI	Julio
311	Estética Isa	Tejupilco	X	Julio
312	Artesanías Alonso Genuine Art.	Rayón	XIII BIS	Julio
313	Confecciones Reyna	Tejupilco	X	Agosto
314	Burritos el Vampi	Tejupilco	X	Agosto
315	Panadería Cheli	Tejupilco	X	Agosto
316	Estética Unisex Ade	Tejupilco	X	Agosto
317	Estética Car	Tejupilco	X	Agosto
318	Estética Chispita	Tejupilco	X	Agosto
319	Estética Lupita	Tejupilco	X	Agosto
320	Estética Wendy	Tejupilco	X	Agosto
321	Estética Gloria	Tejupilco	X	Agosto

322	Estética Ximena	Tejupilco	X	Agosto
323	Confecciones Luci	Tejupilco	X	Agosto
324	Taller de Costura Alicia	Metepec	XIII BIS	Agosto
325	Creaciones Sante	Tenancingo	VI	Agosto
326	Producciones Cars	Mexicaltzingo	XIII BIS	Agosto
327	Creaciones la Lomita	Timilpan	II	Agosto
328	Taller de Costura Jaramillo	Temascaltepec	VI	Agosto
329	Carnitas El Abuelo	Valle de Bravo	XV	Agosto
330	Herrería San Lucas	Temascaltepec	VI	Agosto
331	Taller de Costura Bere	Zacazonapan	XV	Agosto
332	Estetica Vicka	Valle de Bravo	XV	Agosto
333	Creación Maris	Amanalco de Becerra	XV	Agosto
334	Estetica Queta	Amecameca	I	Agosto
335	Estetica Betty Boo	Ixtapaluca	III	Agosto
336	Ropa de Bebe	Valle de Chalco Solidaridad	I	Agosto
337	Creaciones Karime	Valle de Chalco Solidaridad	I	Agosto
338	Creaciones Lupita	Ixtapaluca	III	Agosto
339	Panadería el Moral	Ixtapaluca	III	Agosto
340	Confecciones Corona	Ixtapaluca	III	Agosto
341	Diseños Lety	Ixtapaluca	III	Agosto
342	Creaciones Bengie	Tequixquiac	XVI	Agosto
343	Herrería Miranda	Apaxco	XVI	Agosto
344	Modiprenda	Tequixquiac	XVI	Agosto
345	Uniformes la Loma	Teoloyucan	XIV	Agosto

0901010203

**Anexo 9  
SECTRAB**

346	Creaciones en Familia	Chiautla	XI	Agosto
347	Repostería Angélica	Texcoco	XI	Agosto
348	Taller De Costura Aguilar	Chiautla	XI	Agosto
349	Estetica Joshet	Chicoloapan	III	Agosto
350	Pastelería el Sabor Gourment	Ixtlahuaca	II	Agosto
351	Taller de Costura el Florecer	Chiautla	XI	Agosto
352	Creaciones Dany	Ixtapaluca	III	Agosto
353	Consortio Granjas	Atenco	XI	Agosto
354	Creaciones Anita	Jocotitlán	II	Agosto
355	Vestuarios el Ángel	Ecatepec de Morelos	V	Agosto
356	Diseños Dalu	Chicoloapan	III	Agosto
357	Moda las 3 Princesas	San Felipe del Progreso	II	Agosto
358	Creaciones Monic Leviac	Chicoloapan	III	Agosto
359	Costura Cruest	Jocotitlán	II	Agosto
360	Estética Islas	Chimalhuacán	III	Agosto
361	Cortinas Luz	Jaltenco	XVI	Agosto
362	Uniformes Magic	Ecatepec de Morelos	V	Agosto
363	La Hueste Angelical	Ixtlahuaca	II	Agosto
364	Estetica Jazmín	Chicoloapan	III	Agosto
365	Creaciones Jimal	Acolman	V BIS	Agosto
366	Creaciones Astri	Chicoloapan	III	Agosto
367	Taller de Costura Markt	Ixtlahuaca	II	Agosto
368	Estetica Michel	Acambay	II	Agosto
369	Creaciones y Diseños Grdcrd SC de RL de CV	San José del Rincón	II	Agosto
370	Modas Gerson	Chicoloapan	III	Agosto
371	Estética Praga	Jocotitlán	II	Agosto

372	Servicio Electromecánico Automotriz Pozohuacán	Tecámac	V	Agosto
373	Estética Edi	Jocotitlán	II	Agosto
374	Estética Vero	Jocotitlán	II	Agosto
375	Estetica Ameyaly	Acambay	II	Agosto
376	Creaciones Edith	Axapusco	V BIS	Agosto
377	Sun-Set Beuty Salón	San Felipe del Progreso	II	Agosto
378	Grupo 16 de Septiembre	Ixtlahuaca	II	Agosto
379	Cocina Bere	Timilpan	II	Agosto
380	Costuras Jimena	San Felipe del Progreso	II	Agosto
381	Carnitas El Huesito	San Felipe del Progreso	II	Agosto
382	Herrería Timi	Valle de Bravo	XV	Agosto
383	Confecciones Aaronyfer	Axapusco	V BIS	Agosto
384	Tortillería Tres Hermanos	Tecámac	V	Agosto
385	Estetica Debei Capelli	Nextlalpan	XVI	Agosto
386	El Mágico Mundo de la Belleza	Teotihuacán	V BIS	Agosto
387	Salón By Always Beatiful	Ecatepec de Morelos	V	Agosto
388	Estética Aquetzali	Nextlalpan	XVI	Agosto
389	Eca Metal	Nextlalpan	XVI	Agosto
390	Madera Country	Ecatepec de Morelos	V	Agosto
391	Panadería Aranza	El Oro	II	Agosto
392	Cocina Doña Lety	Jocotitlán	II	Agosto
393	Esna Taller de Costura	Tezoyuca	XI	Septiembre
394	Taller de Costura las Florecitas	Acolman	V BIS	Septiembre
395	Creaciones José´P	Tejupilco	X	Septiembre
396	Cocina Económica Domínguez	San Mateo Atenco	VII	Septiembre
397	Taller de Costura San Agustín	Chimalhuacán	III	Septiembre



0901010203

Anexo 9  
SECTRAB

398	Carpintería Gonzaga	Timilpan	II	Septiembre
399	Confecciones Flores	Jaltenco	XIV	Septiembre
400	Cocina Económica Vero.	Amatepec	X	Septiembre
401	Taller Mecánico Rey	Jilotepec	II	Septiembre
402	Construcciones Bernal.	Almoloya de Alquisiras	X	Septiembre
403	Taller Mecánico Ly	Ixtlahuaca	II	Septiembre
404	Lakshmi	Tultitlán	XIV	Septiembre
405	The Coffe House	San Mateo Atenco	VII	Septiembre
406	Estetica Metamorfosis	Ecatepec de Morelos	V	Septiembre
407	Construcciones El Niño.	Almoloya de Alquisiras	X	Septiembre
408	Mesón de la Tía	Temoaya	VII	Septiembre
409	Creaciones Lupita	Nicolás Romero	VIII	Septiembre
410	Plomería Gando	Acambay	II	Septiembre
411	Estetica Alis	Tultitlán	XIV	Septiembre
412	Ndejiade (Sol Grande)	Temoaya	VII	Septiembre
413	D Ana Creaciones	Acambay	II	Septiembre
414	Confecciones el Milagro	Tenancingo	VI	Septiembre
415	Diseños y Creaciones Kay	Nicolás Romero	VIII	Septiembre
416	Creaciones Emi Charly	Toluca	XIII	Septiembre
417	Tamales y Atoles Bolillo	Tecámac	V	Septiembre
418	Creaciones Ortega	Tequixquiac	XII	Septiembre
419	Creaciones Lupita	Temoaya	VII	Septiembre
420	Guantes Monroy	Polotitlán	II	Septiembre
421	Creaciones Marbella	Naucalpan	VIII	Septiembre
422	Un Taller de Costura con Deliciosas Hechuras	Atlacomulco	II	Septiembre
423	Carpintería el Marco	Toluca	XIII	Septiembre

424	Reparadora de Calzado la Fe	Valle de Bravo	XV	Septiembre
425	Taller Automotriz Asc	Toluca	XIII	Septiembre
426	Carpintería Beltrán	Malinalco	VI	Septiembre
427	Sunset Arte en Madera	Toluca	XIII	Septiembre
428	Ropa Deportiva Tobe	Chapultepec	XIII	Septiembre
429	Deli Churro	Lerma	VII	Septiembre
430	Taller de Uniformes Cris-Alo	San Mateo Atenco	VII	Septiembre
431	Panadería Esmeralda	Xonacatlán	VII	Septiembre
432	Creaciones Charloté	Axapusco	V BIS	Septiembre
433	Estética Maely"S	Tultitlán	XIV	Septiembre
434	Creaciones Camila	Ecatepec de Morelos	V	Septiembre
435	Pastelería la Esperanza	Ecatepec de Morelos	V	Septiembre
436	Servicios de Impresión Méxicolor	Ecatepec de Morelos	V	Septiembre
437	Servicio Mecánico Duster	Ecatepec de Morelos	V	Septiembre
438	Ompap Bebidas y Productos en Polvo	Ecatepec de Morelos	V	Septiembre
439	Estética Marlene	Chalco	I	Septiembre
440	Taller de Costura Alison Naomi	Ixtapaluca	I	Septiembre
441	Estética Dany	Jocotitlán	II	Septiembre
442	Estética D'Moss	Jocotitlán	II	Septiembre
443	Rosticería Jonadab	Toluca	XIII	Septiembre
444	Estética Caro	Jocotitlán	II	Septiembre
445	Estética Unisex Conny	Aculco	II	Septiembre
446	Mariscos Mar y Tierra	Toluca	XIII	Septiembre
447	Panadería y Pastelería Ilusiones	Ecatepec de Morelos	V	Septiembre
448	Estética Alma	Valle de Bravo	XV	Septiembre
449	Estética Yarmay	Jilotepec	II	Septiembre

0901010203

**Anexo 9  
SECTRAB**

450	Moda XV Ximena Victoria	Ecatepec de Morelos	V	Septiembre
451	Michel	San José del Rincón	II	Septiembre
452	Estética Tere	Jilotepec	II	Septiembre
453	Creaciones Rodríguez	Chalco	I	Septiembre
454	Taller de Costura Guillermina	Acambay	II	Septiembre
455	Confecciones Ni Nupi	Temascaltepec	XV	Septiembre
456	Casa de Moda Shantou	Atlacomulco	II	Septiembre
457	Siempre Viva	Ixtlahuaca	II	Septiembre
458	Taller Cuttore	Jocotitlán	II	Septiembre
459	El Diseño en Tu Hogar	Cocotitlán	I	Septiembre
460	Taller de Costura Indígena	Ixtlahuaca	II	Septiembre
461	Pp Construcciones	Acambay	II	Septiembre
462	Manteles Arcadio	Valle de Chalco Solidaridad	I	Septiembre
463	Herrería La Lomita	Acambay	II	Septiembre
464	Estetica Unisex Rossy	Acambay	II	Septiembre
465	Molino Otilia	Temascaltepec	II	Septiembre
466	Molino de Nixtamal la Pasadita	Ixtlahuaca	II	Septiembre
467	Carpintería García	Acambay	II	Septiembre
468	Rosticería Lauris	Toluca	XIII	Septiembre
469	Reparación Cruz	Atlacomulco	II	Septiembre
470	Satriaes	Toluca	XIII	Septiembre
471	Herrería Ortega	Temascalcingo	II	Septiembre
472	Repostería Reconstruyendo Futuro	Zinacantepec	XIII	Septiembre
473	Taller de Costura las Flores	Morelos	II	Septiembre
474	Taller de Costura el Roble	Ixtlahuaca	II	Septiembre

475	Taller Eléctrico Ramírez	Jiquipilco	VII	Septiembre
476	Estética Lores	Jocotitlán	II	Septiembre
477	La Casita	Chimalhuacán	III	Septiembre
478	Estética Mimis	Chimalhuacán	III	Septiembre
479	Estética Adalis	Cuautitlán Izcalli	IV	Septiembre
480	Estética Danna	Chicoloapan	III	Septiembre
481	Expresión Uñas y Salón	Toluca	XIII	Septiembre
482	Estética Unisex Tomy	Cuautitlán Izcalli	IV	Septiembre
483	Estética "D" Domi	Toluca	XIII	Septiembre
484	Agencia de Publicidad Zenith.	Ixtapaluca	III	Septiembre
485	Tapicería Pegaso.	Ixtapaluca	III	Septiembre
486	Construcciones Castaños	Almoleya de Alquisiras	X	Septiembre
487	Construcciones Linno	Almoleya de Alquisiras	X	Septiembre
488	Estetica Yazmin	Tejupilco	X	Septiembre
489	Estetica Denia	Tejupilco	X	Septiembre
490	Creaciones y Diseños Mary	Tecámac	V	Septiembre
491	Creaciones y Confecciones Dany	Tultitlán	XIV	Septiembre
492	Estética Rossy ´S	Tejupilco	X	Septiembre
493	Estética La Bonita	Tejupilco	X	Septiembre
494	Estética Eli	Tejupilco	X	Septiembre
495	Cocina Económica Victoria	Amanalco de Becerra	XV	Septiembre
496	Estética Natali.	Tejupilco	X	Septiembre
497	Creaciones Angi	Axapusco	V BIS	Septiembre
498	Estetica María Fernanda	Tlatlaya	X	Septiembre
499	Prendas Lili	San Martín de las Pirámides	V BIS	Septiembre

0901010203

**Anexo 9  
SECTRAB**

500	Estetica Alison.	Tejupilco	X	Septiembre
501	Estetica Liz	Amatepec	X	Septiembre
502	New Star	Acolman	V BIS	Septiembre
503	Confecciones Cristi	Ecatepec de Morelos	V	Septiembre
504	Creaciones Lexi	Teotihuacán	V BIS	Septiembre
505	Creaciones Katy...	Tejupilco	X	Septiembre
506	Productos de Limpieza el Lirio de los Valles	Toluca	XIII	Septiembre
507	Confecciones Morales García	Nopaltepec	V BIS	Septiembre
508	Creaciones Reyes	Ecatepec de Morelos	V	Septiembre
509	Costuras Victoria	Ecatepec de Morelos	V	Septiembre
510	Moda llebahc	San Martín de las Pirámides	V BIS	Septiembre
511	Estética Unisex Goga	Aculco	II	Septiembre
512	Creaciones Hipo	Otumba	V BIS	Septiembre
513	Estetica Paty I	Atlacomulco	II	Septiembre
514	Estética Fashion.	Tenango del Valle	XIII	Septiembre
515	Sastrería y Alta Moda Guille	Chimalhuacán	III	Septiembre
516	Diseños de Costura Katy.	Tejupilco	X	Septiembre
517	Multi Impresión	Atlacomulco	II	Septiembre
518	Karliz	La Paz	III	Septiembre
519	Taller de Costura Rosita	Luvianos	X	Septiembre
520	Creaciones el Rosal	Chimalhuacán	III	Septiembre
521	Carpintería Llano Largo	Acambay	II	Septiembre
522	Carpintería González	Atlacomulco	II	Septiembre
523	Confecciones Vecia	Ecatepec de Morelos	V	Septiembre
524	Diseños Mabel	Texcoco	XI	Septiembre

525	Rosticería Pollo Bollo	Polotitlán	II	Septiembre
526	Estética Tu Imagen	Villa Guerrero	VI	Septiembre
527	Estética Eli	Toluca	XIII	Septiembre
528	Cerámica El Caracol	Temascalcingo	II	Septiembre
529	Sérico	Toluca	XIII	Septiembre
530	Carpintería el Ahuehuete	Ozumba	I	Septiembre
531	Pastelería Vera	San Antonio la Isla	XIII	Octubre
532	Maquila Sánchez	Axapusco	V	Octubre
533	Confecciones Tlahuica	Ocuilan	VI	Octubre
534	Estetica Unisex Celia	Tepotzotlán	IV	Octubre
535	Taquería Capricornio	Almoleya de Alquisiras	X	Octubre
536	Sastrería Vicky	Ecatepec de Morelos	V	Octubre
537	Salón de Belleza la Luz	Tepotzotlán	IV	Octubre
538	Confecciones Pita	Coacalco de Berriozábal	XIV	Octubre
539	Odontología Integral	Jiquipilco	VII	Octubre
540	Estetica Rizo de Oro	Tenango del Aire	I	Octubre
541	Estetica Loli	Lerma	VII	Octubre
542	Rosticería Pérez	San Mateo Atenco	VII	Octubre
543	Taller de Costura el Buen Vestir	Ecatepec de Morelos	V	Octubre
544	Innova Karina	Aculco	II	Octubre
545	Taller de Costura Estela	Almoleya de Juárez	XIII	Octubre
546	Estética Sofía	Temascalcingo	II	Octubre
547	Panadería Cualli Cocoa	Cuatitlán Izcalli	IV	Octubre
548	Estética Reyna	Chalco	I	Octubre
549	D Franco & Stylo	Chimalhuacán	III	Octubre
550	Autoservicio Mecánico Eli	Tejupilco	X	Octubre

0901010203

**Anexo 9  
SECTRAB**

551	Ricos Panques Rosita	El Oro	II	Octubre
552	Estetica Rubí	Ecatepec de Morelos	V	Octubre
553	Mariquitas	Toluca	XIII	Octubre
554	Kalep Electrónica	Tlalmanalco	I	Octubre
555	Artesanías en Madera Chempos	Villa del Carbón	IV	Octubre
556	Carpintería Segura	Otzolotepec	VII	Octubre
557	Emboquilladora Kamila	Tianguistenco	VII	Octubre
558	Pastelería las Juanitas	Ecatepec de Morelos	V	Octubre
559	Bordados y Manualidades Doña Mago	Atlacomulco	II	Octubre
560	Talabartería La Caprichosa	Toluca	XIII	Octubre
561	Publimagen	Chalco	I	Octubre
562	Lavandería Ramírez	Nezahualcóyotl	IX	Octubre
563	Fuente de Sodas Shalom	Ixtapaluca		Octubre
564	Vantys	Metepc	XIII	Octubre
565	Nopalmex Xala	Axapusco	V	Octubre
566	Creaciones Giancarlo	Acambay	II	Octubre
567	Panadería Amitai	Ozumba	I	Octubre
568	Grabado en Cristal	Chicoloapan	III	Octubre
569	Peluquería los Portales	Tonatico	VI	Octubre
570	Cocina Rosita	Ecatepec de Morelos	V	Octubre
571	Maquiladora la Unión San Luis Boro	Atlacomulco	II	Octubre
572	Herrería Florín	Cocotitlán	I	Octubre
573	Repostería y Algo más Cervantes	Tecámac	V	Octubre
574	Cafetería Carla	Toluca	XIII	Octubre
575	Eco Fotajpa	Atlacomulco	II	Octubre
576	Danvic	Otzolotepec	VII	Octubre

577	Panadería el Rincón	Tonatico	VI	Octubre
578	Confecciones Cayetano	Ixtlahuaca	II	Octubre
579	Pizzas Nueva Luna	Toluca	XIII	Octubre
580	Tortillas de Comal Laurita	Jaltenco	XIV	Octubre
581	Construcción Higuera	Ixtapaluca	III	Octubre
582	Molino Doña Juanita	Temoaya	VII	Octubre
583	Taller de Costura Monse	Atlacomulco	II	Octubre
584	Aranza Muebles	Nezahualcóyotl	IX	Octubre
585	Herrería Hermanos Galicia	Cocotitlán	I	Octubre
586	Carpintería San Mateo	Almoleya de Juárez	XIII	Octubre
587	Estética Hade	Tepetzotlán		Octubre
588	Cocina Económica Glorias	Ecatepec de Morelos	V	Octubre
589	Servicio Automotriz Ortiz	Ixtapaluca	III	Octubre
590	Servicio Mecánico Automotriz	Texcoco	XI	Octubre
591	Artesanías Claudio	Atlacomulco	II	Octubre
592	Creaciones León	Toluca	XIII	Octubre
593	Estética Brisa	Jocotitlán	II	Octubre
594	Plásticos Goneli	Nopaltepec	V	Octubre
595	Estética Automotriz Maldini	Apaxco		Octubre
596	Estetica Ruiz.	Acambay	II	Octubre
597	Tacos y Mas...Estilo Durango	Metepc	XIII	Octubre
598	Estetica Unisex Ashly.	Atlacomulco	II	Octubre
599	Taller de Costura Hernández	Nextlalpan	XIV	Octubre
600	Lonchería "Las Tortas de Aca"	Toluca	XIII	Octubre
601	Tiliches Country	Ecatepec de Morelos	V	Octubre
602	Taller de Costura Flores	Acambay	II	Octubre



0901010203

**Anexo 9  
SECTRAB**

603	Malé Deliciosa Repostería	Metepec	XIII	Octubre
604	Creaciones de Jesús	Ixtlahuaca	II	Octubre
605	Estética "Jabs"	Toluca	XIII	Octubre
606	Estética Dane	Acambay	II	Octubre
607	Estética Canina San Esteban	Nextlalpan	XIV	Octubre
608	Repostería Ñu TaAfi (Dulce Caramelo)	Toluca	XIII	Octubre
609	Estética Elis	Toluca	XIII	Octubre
610	Consultorio Podológico Minaya	Tecámac	V	Octubre
611	Arte Valle 1	Valle de Bravo	XV	Octubre
612	Estetica Elsy	Toluca	XIII	Octubre
613	Taller De Costura Mazahua	Donato Guerra	XV	Octubre
614	Creaciones Mely	Ixtapan del Oro	XV	Octubre
615	Taller de Costura San José	Valle de Bravo	XV	Octubre
616	Panadería Garduño	Temascalcingo	II	Octubre
617	Carnitas Don Pancho	Atlacomulco		Octubre
618	Piensa en Grande Bellavista	Jilotepec	II	Octubre
619	Manualidades Alan	Polotitlán	II	Octubre
620	Confecciones San Pancho	Soyaniquilpan de Juárez	II	Octubre
621	Repostería Rosy	Jocotitlán	II	Octubre
622	Fundas Para Globos Aurelio	Atlacomulco	II	Octubre
623	Reparación De Calzado Tomy	Valle de Bravo		Octubre
624	Herrería Santa Rosita	Temascalcingo	II	Octubre
625	Creaciones y Arreglos Fabi	Tejupilco	X	Octubre
626	Estética Basty	Luvianos	X	Octubre
627	Taller de Costura Orquídea	Chiautla	XI	Octubre
628	Estética Libras	Luvianos	X	Octubre

629	Taller de Costura Maba	Temoaya	VII	Octubre
630	Las Creativas	Chiautla	XI	Octubre
631	Taller de Costura Juanita	Toluca	XIII	Octubre
632	Creaciones Y Diseños Maleys	Chicoloapan	III	Octubre
633	Vestuarios Linda	Ixtapaluca	III	Octubre
634	Estética Unisex Paola	Tejupilco	X	Octubre
635	Taller de Costura Rosy	Almoleya de Juárez	XIII	Octubre
636	Costuras y enmendaduras Ulida	Ixtapaluca	III	Octubre
637	Estética Andromedas	San Simón de Guerrero	VI	Octubre
638	Proyectos Dami	Chicoloapan	III	Octubre
639	Diseños Escolares	Rayón	XIII	Octubre
640	Estetica Fashions	Luvianos	X	Octubre
641	Uniformes Aguirre	Valle de Chalco Solidaridad	I	Octubre
642	Taller de Costura Karen	Chicoloapan	III	Octubre
643	Costuras y Creaciones Montany	Ixtapaluca	III	Octubre
644	Taller de Costura Bety	Jiquipilco	VII	Octubre
645	Taller de Costura la Pancha	Metepic	XIII	Octubre
646	Estética Rosy	Ozumba	I	Octubre
647	Estética Alan´S	Ixtapaluca	III	Octubre
648	Estética Marbella	Ozumba	I	Octubre
649	Estética Areli´S	Chalco	I	Octubre
650	Estética Unisex Faraones	Ozumba	I	Octubre
651	Estética Pretty Woman	Temamatla	I	Octubre
652	Estética Iris	Temamatla	I	Octubre
653	Estética Ángel	Ixtapaluca	III	Octubre

0901010203

**Anexo 9  
SECTRAB**

654	Cocina Económica las Ranitas	Chalco	I	Octubre
655	The Friends Coffe	Ixtapaluca	III	Octubre
656	Modista Paty	Ixtapaluca	III	Octubre
657	Estetica Doris	Acambay	II	Octubre
658	Estetica Dany	Atlacomulco	II	Octubre
659	Creaciones Cesar	Ecatepec de Morelos	V	Octubre
660	Estetica Vanys	Ixtapaluca	III	Octubre
661	Diseños Sol	Chicoloapan	III	Octubre
662	Creaciones Samali	Chicoloapan	III	Octubre
663	Repostería las Delicias del Carmen	Timilpan	II	Octubre
664	Bordados el Colibrí	Coacalco de Berriozábal	XIV	Octubre
665	Diseños y Confecciones Lesly Atla	Atlacomulco	II	Octubre
666	Taller de Costura Alex	Almoleya de Juárez	XIII	Octubre
667	Cocina Económica Velázquez	Tejupilco	X	Octubre
668	Creaciones Nely	Chicoloapan	III	Octubre
669	Creaciones Ilusión	Otumba	V	Octubre
670	Molino de Guzmán	Ixtlahuaca	II	Octubre
671	Uniformes y Creaciones San Benito	Chimalhuacán	III	Octubre
672	Novedades Luisa	Tianguistenco	VII	Octubre
673	Estética Alexander	Chimalhuacán	III	Octubre
674	Carpintería Castañeda	Almoleya de Alquisiras	X	Octubre
675	Taller de Costura Diana	Temoaya	VII	Octubre
676	Carpintería Ojeda	Valle de Chalco Solidaridad	I	Octubre
677	Confecciones Lara	Texcalyacac	XIII	Octubre
678	Técnica Automotriz Ram	Ixtapaluca	III	Octubre

679	Estetica Salín	Acambay	II	Octubre
680	Hojalatería y Pintura Hernández	Jiquipilco	VII	Octubre
681	Carpintería García.	Temascalapa	V	Octubre
682	Panadería Ramírez	Temascalcingo	II	Octubre
683	Carpintería Arzate	Ixtapan del Oro	XV	Octubre
684	Estetica de Fonseca	Toluca	XIII	Noviembre
685	Lass Deliciass	Aculco	II	Noviembre
686	Panadería Los Amigos	Tonatico	VI	Noviembre
687	Estética Ana Liz	Jiquipilco	VII	Noviembre
688	Restaurant los Calates	Ixtapan de la Sal	VI	Noviembre
689	Estética Ew	Toluca	XIII	Noviembre
690	Pastelería Martínez	Coatepec Harinas	VI	Noviembre
691	Taller de Costura Zeta	Toluca	XIII	Noviembre
692	Taller de Costura Lupita	Almoleya de Juárez	XIII	Noviembre
693	Trucha Arcoíris	Ixtapan del Oro	XV	Noviembre
694	Prisma Productions	Tultepec	V	Noviembre
695	Alfarería González	Temascalcingo	II	Noviembre
696	Crepas Y Postres Doña Bety	Toluca	XIII	Noviembre
697	Carpintería de Horacio	El Oro	II	Noviembre
698	Fuente de Sodas Horland Ss	Ixtlahuaca	II	Noviembre
699	Panificadora del Rey	Tultitlán	V	Noviembre
700	Salón De Belleza Géminis	Tecámac	XIV	Noviembre
701	Servicio Mecánico Santiago.	Tecámac	XIV	Noviembre
702	Herrería Santiago	Temascaltepec	XV	Noviembre
703	Cocina Económica Gus Gus	Texcalyacac	XIII	Noviembre
704	Mujeres Trabajadoras de Agua Bendita	Amanalco de Becerra	XV	Noviembre

0901010203

Anexo 9  
SECTRAB

705	Carpintería Delfín	Chapa de Mota	II	Noviembre
706	Impresión Digital Yaraldi	Toluca	XIII	Noviembre
707	Artesanías Mazahua	Temascalcingo	II	Noviembre
708	Creaciones Ishy.	San José del Rincón	II	Noviembre
709	Panadería Ray	Sultepec	VI	Noviembre
710	Estética Yuri	Jilotepec	II	Noviembre
711	Primas de Calidad Emprendedoras	Atlacomulco	II	Noviembre
712	Cepillos él Tío	Villa De Allende	XV	Noviembre
713	Herrería Villa	Temascalcingo	II	Noviembre
714	Estética Estiloss	Tejupilco	X	Noviembre
715	Moda Casual el Puertecito	Atlacomulco	II	Noviembre
716	Taller de Costura Cony	Santo Tomás	XV	Noviembre
717	Textilera San Francisco	Villa de Allende	XV	Noviembre
718	Estética Cristal.	Valle de Bravo	XV	Noviembre
719	Alfarería el Tepozán	Temascalcingo	II	Noviembre
720	Artesanías Santa Marías	Temascalcingo	II	Noviembre
721	Carpintería Alfonso.	Atlacomulco	II	Noviembre
722	Taller de Costura Ady.	Chapa de Mota	II	Noviembre
723	Carpintería Serrano	Acambay	II	Noviembre
724	Hojalatería Y Pintura Don Saul	Jocotitlán	II	Noviembre
725	Taller Martínez	Soyaniquilpan de Juárez	II	Noviembre
726	Gerardo Canceleria	Temascalcingo	II	Noviembre
727	Moda Com SC de RL de CV	Atlacomulco	II	Noviembre
728	Carpintería Iris	Temascalcingo	II	Noviembre
729	Tapicería Aguilar	Almoleya de Juárez	XIII	Noviembre
730	Consultorio Dental Mayra	Tejupilco	X	Noviembre

731	Carpintería Ecodeco	Tlalnepantla de Baz	XII	Noviembre
732	Bolsas Chávez	Atizapán de Zaragoza	XII	Noviembre
733	Estetica Deisy	Zumpahuacan	VI	Noviembre
734	Creaciones Cool	Chiautla	XI	Noviembre
735	Molino Publico de Claudio Gómez	Ixtapan Del Oro	XV	Noviembre
736	Taller de Costura Coral	Nezahualcóyotl	IX	Noviembre
737	Peletería Doña Paula	Ixtapan Del Oro	XV	Noviembre
738	Panadería mi Esperanza	Temamatla	I	Noviembre
739	Castillo Diseños	Chimalhuacán	III	Noviembre
740	Construcciones Vázquez	Tejupilco	X	Noviembre
741	Taller de Costura Lupita	Coatepec Harinas	VI	Noviembre
742	Estetica Dulce María	Ixtapaluca	III	Noviembre
743	Construcciones Escobar	Almoloya de Alquisiras	X	Noviembre
744	Molino de Nixtamal Vilchis	Ixtapan del Oro	XV	Noviembre
745	Estética Estrella	Ixtapaluca	III	Noviembre
746	Estética Lucero	Tejupilco	X	Noviembre
747	Estetica Ángel	Ixtapaluca	III	Noviembre
748	El Pequeño Titán	Texcoco	XI	Noviembre
749	Carpintería el Ángel	Temascaltepec	XV	Noviembre
750	Salón De Belleza Cata	Tejupilco	X	Noviembre
751	Estética Coyi	Ixtapaluca	III	Noviembre
752	Panadería Jorge	Ixtapan del Oro	XV	Noviembre
753	Estética Elida	Tejupilco	X	Noviembre
754	Reparación de Calzado el Potro	Valle de Chalco Solidaridad	I	Noviembre
755	Centro De Servicio Especializado En Electrónica	Texcoco	XI	Noviembre

0901010203

Anexo 9  
SECTRAB

756	Estética D'Teo	Zumpahuacan	VI	Noviembre
757	Estética Jammi	Tejupilco	X	Noviembre
758	Estética Berenice	Chimalhuacán	III	Noviembre
759	Estética Ambos Mundos	Ixtapaluca	III	Noviembre
760	Herrería y Calentadores de Tequisquiapan	Temascaltepec	XV	Noviembre
761	Taller Mecánico Millán	Zumpahuacan	VI	Noviembre
762	Herrería Mendoza	Texcoco	XI	Noviembre
763	Vulcanizadora Ruiz	San José del Rincón	II	Noviembre
764	Estética Essensuals	Tejupilco	X	Noviembre
765	Nails Fashión	Tlalnepantla de Baz	XII	Noviembre
766	Reparación Y Servicio De Aparatos Electrónicos Y Electrodomésticos	Tepetlaoxtoc	XI	Noviembre
767	Herrería Gómez	Ixtapan del Oro	XV	Noviembre
768	Artesanías Todo Con Bambu	Coyotepec	IV	Noviembre
769	Creaciones D´Maye	Nicolás Romero	VIII	Noviembre
770	Tapicería Toledo	Ecatepec de Morelos	V	Noviembre
771	Consultorio Dental Quident	San Mateo Atenco	VII	Noviembre
772	Tcj Concrete Specialist	Ecatepec de Morelos	V	Noviembre
773	Especialidades Marisa	Coacalco de Berriozábal	V	Noviembre
774	Parrillas Chávez Flores	Atlacomulco	II	Noviembre
775	The Look Nails Ely	Tlalnepantla de Baz	XII	Noviembre
776	Variedades Alfi	Nicolás Romero	VIII	Noviembre
777	Beautiful Nails	Tlalnepantla de Baz	XII	Noviembre
778	Creaciones Peques	Nicolás Romero	VIII	Noviembre
779	Creaciones Sandy.	Nicolás Romero	VIII	Noviembre
780	Estetica Barbie	Ixtapaluca	III	Diciembre

781	Estética Olga	Xonacatlán	VII	Diciembre
782	Estética Michelle	Tultitlán	XIV	Diciembre
783	Estética D´Any Belleza	Santa Cruz Atizapán	VII	Diciembre
784	El Saquito	Ecatepec de Morelos	V	Diciembre
785	Confecciones Jiménez Camacho	Toluca	XIII	Diciembre
786	Creaciones Richard	Acambay	II	Diciembre
787	Confecciones Wendy	Villa de Allende	XV	Diciembre
788	Taller de Costura Bethel	Ixtlahuaca	II	Diciembre
789	Confecciones Ivonne	Acambay	II	Diciembre
790	Creaciones Esther	Toluca	XIII	Diciembre
791	Creaciones Pepelur	Atenco	XI	Diciembre
792	Creaciones Maribel	Temoaya	VII	Diciembre
793	Pastelera Acanela	Valle de Bravo	XV	Diciembre
794	Cocina Económica las Tres García.	Ixtapan del Oro	XV	Diciembre
795	Sastrería Hermanos García	Nezahualcóyotl	IX	Diciembre
796	Taller De Costura Ximena	Almoloya de Juárez	XIII	Diciembre
797	Panadería Citlalli	Valle de Bravo	XV	Diciembre
798	Fuente de Sodas	Toluca	XIII	Diciembre
799	Taller Nuevo Amanecer	Villa Victoria	XV	Diciembre
800	Taller de Costura la Providencia	Almoloya del Río	XIII	Diciembre
801	Estética Stylos Gianna	Villa Victoria	XV	Diciembre
802	La Noche el Día y Las Galletas	Polotitlán	II	Diciembre
803	Estética Lupita	Atlacomulco	II	Diciembre
804	Repostería Mendoza	Tianguistenco	VII	Diciembre
805	Taller de Mujeres Unidas	Ixtapan del Oro	XV	Diciembre



0901010203

Anexo 9  
SECTRAB

806	Playeras Candy	Chicoloapan	III	Diciembre
807	Estética Lesly	Polotitlán	II	Diciembre
808	Taller de Costura Román Flores	Atenco	XI	Diciembre
809	Estética Ángel	Acambay	II	Diciembre
810	Studio Pretty Woman	Nezahualcóyotl	IX	Diciembre
811	Creaciones Mariposa	Temascalcingo	II	Diciembre
812	Cocina Económica Mari	Ixtlahuaca	II	Diciembre
813	Creaciones Rivera	Nicolás Romero	IV	Diciembre
814	Creaciones Rosy	Nicolás Romero	IV	Diciembre
815	Taller de Costura Coqueta	Jilotzingo	IV	Diciembre
816	Repostería Carbel	Toluca	XIII	Diciembre
	<b>Total 816 INICIATIVAS DE OCUPACION</b>	<b>111 MUNICIPIOS</b>		

**FOMENTO A ORGANIZACIONES SOCIALES  
SOCIEDADES COOPERATIVAS**

No.	RAZON SOCIAL	MUNICIPIO	FECHA
1	Agropecuaria Zavaleta el Espinal	Villa Victoria	Marzo
2	Agropecuaria el Árbol de la Media Noche	Villa Victoria	Marzo
3	Confección y Diseño la Jordana Mj	El Oro	Junio
4	Maquiladora la Unión San Luis Boro	Atzacomulco	Junio
5	Primas de Calidad Emprendedoras	Atzacomulco	Junio
6	Diseños y Confecciones Lesly Atla	Atzacomulco	Junio
7	Moda Casual El Puertecito	Atzacomulco	Junio
8	Moda Punto Com Icaty	Atzacomulco	Junio
9	Procesadora de Chiles Plaza	Atzacomulco	Julio
10	Agra floricultores y Clavel eros Xochitenancingo	Tenancingo	Julio
11	Parque Eco turístico Hermoso Paraíso Cuendo	Atzacomulco	Agosto
12	Parque Recreativo Cerro De La Campana	Atzacomulco	Agosto

0901010203

Anexo 9  
SECTRAB

13	Producción y Comercialización de Semillas y Granola Aurora	Atlacomulco	Agosto
14	Arte en Madera Ocoxal y Tejidos Dos Vías	El Oro	Agosto
15	Artesanal a Pare	Ixtlahuaca	Octubre
16	Empresa Textil Árbol de Naciones	Atlacomulco	Octubre
17	Textiles de Calidad Erato	Acambay	Octubre
18	Floricultores la Gonzalera	Villa Guerrero	Octubre
19	Inverbueno	Villa Guerrero	Octubre
20	Floricola Bercam	Villa Guerrero	Octubre
21	Surtiflores Amore	Villa Guerrero	Octubre
22	Finca Agro floricultores Rojas	Villa Guerrero	Octubre
23	Invernaderos Gukamosas	Villa Guerrero	Octubre
24	Gose Floral	Villa Guerrero	Octubre
25	Agro productores de Material Vegetativo e Insumos Orgánicos Coapexco	Villa Guerrero	Octubre
26	Artesanías Tlapiki	Polotitlán	Octubre
27	Topa Asociados Textileros En Grande	Atlacomulco	Octubre
28	Claviflor los Tres Manueles	Villa Guerrero	Noviembre

0901010203

Anexo 9  
SECTRAB

29	Alfarería Artesanal 19 de Diciembre	Atlacomulco	Noviembre
30	Artesanías Pirotecnias la Calendaría	Temascalcingo	Noviembre
31	Artesanos y Alfareros del Barrio Norte De Bobashi	Atlacomulco	Noviembre
32	Alfarería y Artesanos Nueva Creación Bobashi	Atlacomulco	Noviembre
33	Productores Agrícolas Vida Naturaleza Y Salud	Temascalcingo	Noviembre
34	Agro productores Jñatrjo	Atlacomulco	Noviembre
35	Creaciones Textiles Azumar	Timilpan	Noviembre
36	Moda Casual Grupo Ghire	Atlacomulco	Noviembre
37	Pan Artesanal Toshi	Atlacomulco	Diciembre
38	Artesanías Pirotecnias San Antonio	Polotitlán	Diciembre
39	Artesanías y Tallado en Madera Maxdar	Timilpan	Diciembre
40	Elaboración y Comercialización de Escobetas Grupo Cañaverl	San Felipe del P.	Diciembre
41	El Retoño de las Nueces	San Felipe del P.	Diciembre
42	Elaboración de Escobetas de Raíz de Zacatón El Pozo	San Felipe del P	Diciembre
43	Escobetas de Raíz las Peñas	San Felipe del P	Diciembre
44	Fibra de Raíz de Zacatón López Unidos	San Felipe del P.	Diciembre
45	Procesadora de Raíz de Zacatón Santos	San Felipe del P.	Diciembre
46	Procesadora de Escobetas la Cañada	San Felipe del P.	Diciembre
	<b>46 SOCIEDADES COOPERATIVAS</b>		<b>11 MUNICIPIOS</b>

**SISTEMA DE CAPACITACIÓN EN Y PARA EL TRABAJO  
BÉCATE**

	MUNICIPIO	ENE-DIC 2013		
		INSCRITOS	EGRESADOS	COLOCADOS
1	Acambay	200	191	141
2	Acolman	325	322	225
3	Aculco	140	139	139
4	Almoloya de Alquisiras	125	125	123
5	Almoloya de Juárez	100	89	84
6	Almoloya del Río	25	20	20
7	Amanalco	75	66	41
8	Amatepec	144	139	112
9	Amecameca	450	426	338
10	Apaxco	175	172	163
11	Atenco	225	208	204
12	Atizapán	25	23	23
13	Atizapán de Zaragoza	400	362	293
14	Atlacomulco	550	514	451
15	Atlautla	25	25	25
16	Axapusco	50	50	34
17	Ayapango	100	95	95
18	Calimaya	25	19	19
19	Capulhuac	50	43	43
20	Chalco	1,033	975	772
21	Chapa de Mota	50	47	40
22	Chapultepec	25	24	24
23	Chiautla	50	50	39
24	Chicoloapan	375	372	300
25	Chiconcuac	50	50	45

MUNICIPIO	ENE-DIC 2013		
	INSCRITOS	EGRESADOS	COLOCADOS
26 Chimalhuacán	425	394	357
27 Coacalco de Berriozábal	550	528	363
28 Coatepec Harinas	25	24	24
29 Cocotitlán	75	75	68
30 Coyotepec	25	25	13
31 Cuautitlán	325	301	219
32 Cuautitlán Izcalli	1,543	1,440	1,338
33 Donato Guerra	75	75	74
34 Ecatepec de M.	2,463	2,348	1,755
35 Ecatepec	75	74	74
36 El Oro	75	75	71
37 Huehuetoca	75	70	70
38 Hueypoxtla	50	49	49
39 Huixquilucan	32	32	32
40 Isidro Fabela	100	100	83
41 Ixtapaluca	1,453	1,369	1,245
42 Ixtapan de La Sal	25	23	23
43 Ixtapan del Oro	200	195	179
44 Ixtlahuaca	175	169	155
45 Jaltenco	25	22	22
46 Jilotepec	45	45	37
47 Jilotzingo	50	48	48
48 Jiquipilco	125	117	112
49 Jocotitlán	125	120	120
50 Joquicingo	25	18	18
51 Juchitepec	50	45	39
52 La Paz	250	235	217
53 Lerma	211	173	173
54 Luvianos	100	92	92
55 Malinalco	25	24	24
56 Melchor Ocampo	50	41	34
57 Metepec	25	25	25

MUNICIPIO		ENE-DIC 2013		
		INSCRITOS	EGRESADOS	COLOCADOS
58	Mexicaltzingo	25	18	18
59	Morelos	100	96	82
60	Naucalpan de J.	460	398	348
61	Nextlalpan	25	22	21
62	Nezahualcóyotl	2,190	2,056	1,817
63	Nicolás Romero	500	451	383
64	Nopaltepec	25	25	18
65	Ocoyoacac	175	138	138
66	Ocuilan	150	143	143
67	Otumba	50	50	35
68	Otzoloapan	25	24	21
69	Otzolotepec	50	49	49
70	Ozumba	50	43	36
71	Papalotla	75	64	64
72	Polotitlán	25	25	25
73	Rayón	75	66	66
74	San Antonio La Isla	50	43	43
75	San Felipe del P.	75	62	61
76	San José del Rincón	150	145	134
77	San Martín de las P.	75	75	43
78	San Mateo Atenco	98	83	82
79	San Simón de Gro.	170	162	144
80	Santo Tomás	95	63	62
81	Soyaniquilpan de J.	50	50	47
82	Sultepec	75	65	47
83	Tecámac	400	398	319
84	Tejupilco	345	318	277
85	Temamatla	125	122	119
86	Temascalapa	25	20	13
87	Temascalcingo	150	141	132
88	Temascaltepec	100	100	100

MUNICIPIO		ENE-DIC 2013		
		INSCRITOS	EGRESADOS	COLOCADOS
89	Temoaya	100	91	91
90	Tenancingo	175	163	163
91	Tenango del Aire	75	75	75
92	Tenango del Valle	25	19	18
93	Teoloyucan	100	94	93
94	Teotihuacán	125	121	93
95	Tepetlaoxtoc	50	49	47
96	Tepetlixpa	75	58	51
97	Tepetzotlán	310	287	284
98	Tequixquiac	275	271	249
99	Texcaltitlán	25	25	25
100	Texcalyacac	25	22	22
101	Texcoco	475	429	401
102	Tezoyuca	50	48	45
103	Tianguistenco	300	268	264
104	Timilpan	50	48	35
105	Tlalmanalco	125	110	100
106	Tlalnepantla de B.	785	711	629
107	Tlatlaya	50	47	30
108	Toluca	2,822	2,558	2,275
109	Tonanitla	75	71	66
110	Tonatico	75	64	64
111	Tultepec	150	144	130
112	Tultitlán	342	312	254
113	Valle de Bravo	183	173	148
114	Valle de Chalco S.	250	242	192
115	Villa De Allende	100	100	99
116	Villa Del Carbón	125	117	111
117	Villa Guerrero	50	48	48
118	Villa Victoria	208	197	165
119	Xalatlaco	50	33	33
120	Xonacatlán	25	25	25



0901010302

Anexo 10  
SECTRAB

MUNICIPIO		ENE-DIC 2013		
		INSCRITOS	EGRESADOS	COLOCADOS
121	Zacazonapan	50	49	40
122	Zacualpan	25	25	25
123	Zinacantepec	150	124	122
124	Zumpahuacán	125	113	113
125	Zumpango	350	324	289
<b>TOTAL</b>		<b>27,997</b>	<b>26,087</b>	<b>22,747</b>

## CONTROL Y SEGUIMIENTO DE LAS POLÍTICAS PARA EL EMPLEO Y COMPETITIVIDAD

MES	NÚMERO DE PETICIONES
Enero	324
Febrero	489
Marzo	365
Abril	476
Mayo	587
Junio	456
Julio	558
Agosto	336
Septiembre	431
Octubre	447
Noviembre	341
Diciembre	356
<b>TOTAL</b>	<b>5,166</b>

0902010101

Anexo 12  
JLCYAVCT

EXPEDIENTES EN TRAMITE DE OTROS AÑOS	DEMANDAS PRESENTADAS	SOLUCIONADOS EN EL 2013	EN TRAMITE	RECUENTOS REALIZADOS	
				ACTOR	DEMANDADO
114	99	143	70	6	4
					TOTAL 10

PROCEDIMIENTOS PARA PROCESALES	0	CONVENIO DE SUBSTITUCION PATRONAL	5
EXPEDIENTES DETENIDOS POR PACTO	0	CONVENIO DE SUBROGACION	0
CONFLICTO DE NATURALEZA ECONOMICA	0	AUDIENCIAS REALIZADAS	180
REDUCCION DE JORNADA Y/O PERSONAS	0	DILIGENCIAS REALIZADAS	276
		LAUDOS EMITIDOS	15

CONCEPTO	TRAMITE		PRESENTADAS 2013	SOLUCIONADAS			VIGENTES
	2007-2011	2012		Exp. 2013	Exp. 2012	Exp. 2011	
POR FIRMA	217	815	1,966	1711	716	429	142
CUMPLIMIENTO	35	104	214	144	92	10	107
REVISION	211	471	579	185	429	39	608
<b>TOTAL</b>	<b>463</b>	<b>1,390</b>	<b>2,759</b>	<b>2,040</b>	<b>1,237</b>	<b>478</b>	<b>857</b>

AUDIENCIAS REALIZADAS	5,620	DILIGENCIAS REALIZADAS	3,991
-----------------------	-------	------------------------	-------

PROMEDIO SALARIAL EN REVISIONES A C.C.T.	3.7%
--	------

0902010101

Anexo 14  
JLCYAVCT

CONCEPTO	HUELGAS ESTALLADAS	HUELGAS VIGENTES	HUELGAS SOLUCIONADAS	TOTAL	TRABAJADORES AFECTADOS EN HUELGAS VIGENTES
			2013		
FIRMA	0	0	0	0	0
REVISION	0	0	0	0	0
CUMPLIMIENTO	0	0	0	0	0
<b>TOTAL</b>		<b>0</b>	<b>0</b>	<b>0</b>	<b>0</b>

CANTIDAD ENTREGADA	\$0.0	TRABAJADORES BENEFICIADOS	0
--------------------	-------	---------------------------	---

HUELGAS EVITADAS POR CONCILIACIÓN JURISDICCIONAL 2012

HUELGAS EVITADAS POR CONCILIACIÓN JURISDICCIONAL	542		
--	-----	--	--

TRABAJADORES BENEFICIADOS	2,719		
---------------------------	-------	--	--

## DEMANDAS SOLUCIONADAS EN EL 2013

JUNTA ESPECIAL	CONVENIO	LAUDO	DESISTIMIENTO	OTROS	TOTAL
UNO	315	21	108	87	531
DOS	227	20	82	108	437
TRES	309	20	95	50	474
CUATRO	268	27	111	205	611
CUATRO BIS	343	97	104	47	591
CINCO	228	24	84	179	512
CINCO BIS	167	29	74	284	554
SEIS	263	22	97	202	584
SIETE	211	25	76	93	405
OCHO	391	23	81	57	552
NUEVE	351	20	79	24	474
DIEZ	321	28	103	295	747
<b>TOTAL</b>	<b>3,391</b>	<b>356</b>	<b>1,094</b>	<b>1,628</b>	<b>6,472</b>

AUDIENCIAS REALIZADAS	21,220	DILIGENCIAS REALIZADAS		20,153
TOTAL DE CONVENIOS CON JUICIO	3,391	TOTAL DE CONVENIOS SIN JUICIO	7,557	TOTAL 10,948

## SEGUIMIENTO DE CONFLICTOS INDIVIDUALES EN EL 2013

JUNTA ESPECIAL NO.	TRABAJADORES BENEFICIADOS	CANTIDAD ENTREGADA	LAUDOS	JUICIOS VIGENTES	AMPAROS	
			EMITIDOS		NEGADOS	OTORGADOS
UNO	1,222	72,983,403.02	158	2,194	18	11
DOS	1,804	81,392,610.19	130	2,004	24	21
TRES	1,113	58,702,932.52	175	2,381	21	9
CUATRO	1,177	71,497,726.78	170	2,511	8	21
CUATRO BIS	1,189	43,715,037.00	253	2,095	34	38
CINCO	576	26,327,455.00	114	1,395	29	17
CINCO BIS	539	23,881,486.07	214	1,373	33	12
SEIS	401	25,859,417.38	115	1,090	24	5
SIETE	514	23,002,370.00	124	1,459	29	11
OCHO	1,076	166,628,288.00	188	2,643	44	67
NUEVE	1,244	64,038,403.52	35	3,142	0	0
DIEZ	516	30,942,591.00	181	1,945	35	14
<b>TOTAL</b>	<b>11,371</b>	<b>688,971,720.48</b>	<b>1,857</b>	<b>24,232</b>	<b>299</b>	<b>226</b>

## ESTADISTICA LABORAL DEL VALLE DE CUAUTITLAN-TEXCOCO

JUNTA ESPECIAL NO.	DEMANDAS PRESENTADAS	TRABAJADORES AFECTADOS	CONVENIOS SIN JUICIO REALIZADOS	EXHORTOS DILIGENCIADOS	JUICIOS TERMINADOS EN 6.5 MESES
UNO	875	987	818	0	183
DOS	874	1,002	819	76	46
TRES	874	930	817	75	140
CUATRO	874	973	817	49	141
CUATRO BIS	874	968	817	50	191
CINCO	655	735	325	40	154
CINCO BIS	655	850	325	68	63
SEIS	654	739	325	0	152
SIETE	654	108	324	47	104
OCHO	1,151	1,359	895	37	79
NUEVE	1,151	1,151	896	96	126
DIEZ	987	1,222	379	97	179
<b>TOTAL</b>	<b>10,278</b>	<b>11,524</b>	<b>7,557</b>	<b>635</b>	<b>1,558</b>



## ESTADISTICA LABORAL DEL VALLE DE CUAUTITLAN-TEXCOCO

REGISTROS VIGENTES DE SINDICATOS LOCALES	238
--	-----

MOVIMIENTOS DE CONTRATOS COLECTIVOS DE TRABAJO DE EMPRESAS
--

NUEVOS	REVISIONES	4.0 % A SALARIO	TERMINACIONES	0
2,274	5,104	1.5 % PRESTACIONES	TRABAJADORES AFECTADOS	0
NUMERO DE CONTRATOS CON BONO DE PRODUCTIVIDAD				16
PORCENTAJE PROMEDIO QUE OTORGAN EN BONO DE PRODUCTIVIDAD				2.4%
REGISTRO HISTORICO DE CONTRATOS DEPOSITADOS ANTE LA JUNTA				67,306
CONTRATOS COLECTIVOS DE TRABAJO DE LA CONSTRUCCION DEPOSITADOS				505
CONTRATOS DE TRABAJO INDIVIDUALES DEPOSITADOS				6

## PROGRAMA FOMENTO A LA AGRICULTURA PROTEGIDA 2013

MUNICIPIO	PROYECTOS	BENEFICIARIOS
ATLACOMULCO	1	1
AXAPUSCO	1	1
CHALCO	1	1
COATEPEC HARINAS	5	5
IXTAPAN DE ORO	1	1
IXTLAHUACA	1	1
LERMA	1	1
MALINALCO	1	1
NEXTLALPAN	2	2
SANTO TOMAS	1	1
TEMOAYA	1	1
TENANCINGO	1	1
TEPETLIXPA	1	1
TEXCALTITLAN	6	6
TEXCOCO	2	2
TOLUCA	1	1
TONATICO	1	1
VILLA DEL CARBON	1	1
VILLA GUERRERO	4	4
<b>TOTAL</b>	<b>33</b>	<b>33</b>

0903010404

Anexo 18  
SEDAGRO

(INFRAESTRUCTURA Y EQUIPAMIENTO ESPECIALIZADO PARA LA PRODUCCION PRIMARIA Y POSCOSECHA)

MUNICIPIO	PROYECTOS	BENEFICIARIOS
ACAMBAY	2	2
ACULCO	7	6
ALMOLOYA DE ALQUISIRAS	3	3
AMANALCO	2	2
AMATEPEC	2	2
AMECAMECA	1	1
ATLACOMULCO	1	1
ATLAUTLA	4	4
CHICOLOAPAN	1	1
CHIMALHUACÁN	1	1
COATEPEC HARINAS	26	26
CUAUTILÁN IZCALLI	2	2
DONATO GUERRA	8	8
ECATZINGO	1	1
HUEHUETOCA	1	1
ISIDRO FABELA	2	2
IXTAPAN DEL ORO	10	10
IXTLAHUACA	5	5
JILOTEPEC	1	1
JIQUIPILCO	4	4
JOCOTILÁN	3	3
JOQUICINGO	1	1
JUCHITEPEC	1	1
LUVIANOS	2	2
MALINALCO	1	1
OCUILAN	5	5
OTUMBA	17	17
OZUMBA	3	3
POLOTILÁN	2	2
SAN ANTONIO LA ISLA	1	1

## (INFRAESTRUCTURA Y EQUIPAMIENTO ESPECIALIZADO PARA LA PRODUCCION PRIMARIA Y POSCOSECHA)

MUNICIPIO	PROYECTOS	BENEFICIARIOS
SAN FELIPE DEL PROGRESO	6	6
SAN MARTÍN DE LAS PIRÁMIDES	1	1
SAN SIMÓN DE GUERRERO	2	2
SOYANIQUEL PAN DE JUÁREZ	3	3
SULTEPEC	8	8
TECÁMAC	2	2
TEMASCALAPA	1	1
TEMASCALCINGO	2	2
TEMASCALTEPEC	13	13
TENANCINGO	10	10
TENANGO DEL AIRE	1	1
TENANGO DEL VALLE	2	2
TEOTIHUACÁN	2	2
TEPOTZOTLÁN	1	1
TEXCALTITLÁN	2	2
TEXCOCO	6	6
TIMILPAN	1	1
TLALMANALCO	2	2
TONATICO	1	1
VALLE DE BRAVO	5	4
VILLA DEL CARBÓN	1	1
VILLA GUERRERO	28	28
XONACATLÁN	4	4
ZACUALPAN	1	1
ZUMPAHUACÁN	4	4
AMATEPEC	1	1
AXAPUSCO	8	8
NOPALTEPEC	5	5
SAN MARTÍN DE LAS PIRÁMIDES	1	1
<b>TOTAL</b>	<b>244</b>	<b>242</b>

0903010404

Anexo 18  
SEDAGRO

**PROGRAMA APOYO A LA INVERSION EN EQUIPAMIENTO E INFRAESTRUCTURA 2013  
(SISTEMA DE RIEGO, INVERNADEROS Y MATERIAL VEGETATIVO)**

MUNICIPIO	HECTAREA	BENEFICIARIOS
ACAMBAY	1	1
ACULCO	0.05	1
AXAPUSCO	0.05	1
CHALCO	1	1
CHAPA DE MOTA	1	1
COATEPEC HARINAS	8.6	6
DONATO GUERRA	0.15	3
IXTAPALUCA	15	1
IXTAPAN DE LA SAL	1	1
IXTAPAN DEL ORO	2	2
IXTLAHUACA	13	2
JOCOTILÁN	41	9
JOQUICINGO	10.5	6
LUVIANOS	2.5	2
MORELOS	0.1	1
NICOLÁS ROMERO	1	1
SAN SIMÓN DE GUERRERO	20	1
SANTO TOMÁS	4.7	1
TENANCINGO	1	1
TEPOTZOTLÁN	0.1	1
TEXCALTILÁN	2	1
VILLA DE ALLENDE	2	2
VILLA GUERRERO	2	2
XONACATLÁN	0.05	1
ZACUALPAN	3.05	3
ZUMPAHUACÁN	2.85	3
ACAMBAY	0.5056	7
ACULCO	0.1072	3
ALMOLOYA DE JUÁREZ	0.008	1
ATENCO	0.1	2

**PROGRAMA APOYO A LA INVERSION EN EQUIPAMIENTO E INFRAESTRUCTURA 2013  
(SISTEMA DE RIEGO, INVERNADEROS Y MATERIAL VEGETATIVO)**

MUNICIPIO	HECTAREA	BENEFICIARIOS
ATLACOMULCO	0.3016	2
AXAPUSCO	0.1	2
CHAPA DE MOTA	0.0536	2
CHIAUTLA	0.212	4
CHICOLOAPAN	0.05	1
COATEPEC HARINAS	0.6164	6
COYOTEPEC	0.05	1
CUAUTITLÁN IZCALLI	0.05	1
HUEHUETOCA	0.05	1
ISIDRO FABELA	0.1	1
IXTAPAN DE LA SAL	0.01	1
IXTAPAN DEL ORO	0.05	1
IXTLAHUACA	0.2053	3
JILOTEPEC	0.05	1
JOCOTITLÁN	0.2012	3
LUVIANOS	0.1	1
MORELOS	0.1556	2
NAUCALPAN DE JUÁREZ	0.05	1
NEZAHUALCÓYOTL	0.1004	2
NICOLÁS ROMERO	0.1	1
OTUMBA	0.325	6
OZUMBA	0.1	1
POLOTITLÁN	0.208	2
SAN FELIPE DEL PROGRESO	0.1	1
SAN JOSÉ DEL RINCÓN	0.0648	1
TECÁMAC	0.1	1
TEMASCALTEPEC	0.2	3
TEOLOYUCÁN	0.015	1
TEOTIHUACÁN	0.05	1
TEPOTZOTLÁN	0.1	2

0903010404

Anexo 18  
SEDAGRO

**PROGRAMA APOYO A LA INVERSION EN EQUIPAMIENTO E INFRAESTRUCTURA 2013  
(SISTEMA DE RIEGO, INVERNADEROS Y MATERIAL VEGETATIVO)**

MUNICIPIO	HECTAREA	BENEFICIARIOS
TEXCOCO	0.3525	5
TIANGUISTENCO	0.1	1
TIMILPAN	0.05	1
TOLUCA	0.05	1
VILLA DE ALLENDE	0.05	1
VILLA GUERRERO	0.1	1
XONACATLÁN	0.06	2
ACOLMAN	3.5	1
ALMOLOYA DE ALQUISIRAS	0.55	2
AMATEPEC	0.5	1
AXAPUSCO	11	2
COATEPEC HARINAS	5.5	4
DONATO GUERRA	7	4
IXTAPAN DE LA SAL	1	1
IXTAPAN DEL ORO	1.5	1
MALINALCO	0.5	1
OCUILAN	1	1
OTUMBA	6	2
SAN MARTÍN DE LAS PIRÁMIDES	1.5	1
SULTEPEC	31	13
TEPETLIXPA	0.2	1
TEXCALTITLÁN	1.5	1
VALLE DE BRAVO	16.6	2
VILLA GUERRERO	5	1
ZACUALPAN	7.5	4
<b>TOTAL</b>	<b>242.40</b>	<b>179</b>

## PROGRAMA FOMENTO A LA AGRICULTURA ORGÁNICA 2013

MUNICIPIO	HECTÁREA	BENEFICIARIOS
ALMOLOYA DE JUAREZ	0.4	1
AMANALCO	2.7	6
AMATEPEC	78.8	197
AMECAMECA	3.4	10
ATLACOMULCO	12.8	42
ATLAUTLA	2.1	5
AYAPANGO	0.4	1
CALIMAYA	0.3	1
COATEPEC HARINAS	5.2	13
ECATZINGO	4.5	11
IXTAPAN DE LA SAL	1.6	4
JIQUIPILCO	12	24
JOCOTITLAN	0.05	1
LERMA	11.11	19
LUVIANOS	20.2	49
MALINALCO	4	10
MORELOS	0.05	1
OZUMBA	3.6	9
SAN SIMON DE GRO.	18.4	46
TEJUPILCO	38	95
TEMASCALTEPEC	21.1	51
TENANCINGO	35.3	57
TENANGO DEL VALLE	1.24	1
TEPETLIXPA	7.4	17
TLATLAYA	40	100
TONATICO	5.6	14
VALLE DE BRAVO	3	8
VILLA GUERRERO	13.7	31
VILLA VICTORIA	0.05	1
ZACUALPAN	10	25
<b>TOTAL</b>	<b>357</b>	<b>852</b>



## PROGRAMA FOMENTO A LA AGRICULTURA ORGÁNICA 2013

MUNICIPIO	CURSOS	BENEFICIARIOS
ACAMBAY	1	20
ALMOLOYA DE ALQUISIRAS	4	14
AMANALCO	8	8
AMATEPEC	13	102
AMECAMECA	8	21
ATLACOMULCO	5	185
ATLAUTLA	1	9
CAPULHUAC	5	21
CHAPA DE MOTA	13	37
COATEPEC HARINAS	3	17
DONATO GUERRA	5	11
ECATZINGO	1	8
IXTAPAN DE LA SAL	1	7
JILOTPEC	1	37
JIQUIPILCO	7	41
LUVIANOS	1	25
LERMA	2	19
OCUILAN	1	49
SAN FELIPE DEL PROGRESO	2	40
MALINALCO	1	21
METEPEC	1	23
SAN SIMON DE GUERRERO	3	30
SANTA MARIA RAYON	12	24
SOYANIKUILPAN	1	26
TEJUPILCO	12	176

## PROGRAMA FOMENTO A LA AGRICULTURA ORGÁNICA 2013

MUNICIPIO	CURSOS	BENEFICIARIOS
TEMASCALTEPEC	15	84
TENANCINGO	20	72
TENANGO DEL VALLE	17	53
TEXCALTILÁN	1	11
TIANGUISTENGO	8	15
TIMILPAN	4	32
TLATLAYA	7	89
TONATICO	4	25
VALLE DE BRAVO	29	89
VILLA DEL CARBÓN	45	103
VILLA GUERRERO	34	143
VILLA VICTORIA	32	197
XALATLACO	1	8
XONACATLAN	19	61
ZACUALPAN	6	11
ZINACANTEPEC	8	67
<b>TOTAL</b>	<b>362</b>	<b>2,031</b>

0904010101

Anexo 20  
SEDECO

Registro DE INVERSIÓN DE CAPITAL NACIONAL ENERO - DICIEMBRE DE 2013	
Mes	Millones de pesos
Enero	150
Febrero	447
Marzo	270
Abril	688
Mayo	609.3
Junio	237
Julio	155.52
Agosto	203
Septiembre	131.9
Octubre	209.2
Noviembre	210
Diciembre	58
TOTAL	3,369

0904010101

Anexo 21  
SEDECO

ATENCIÓN A LA INDUSTRIA ENERO - DICIEMBRE DE 2013		
Numero	Mes	Cantidad
1	Enero	15
2	Febrero	25
3	Marzo	26
4	Abril	26
5	Mayo	26
6	Junio	26
7	Julio	26
8	Agosto	30
9	Septiembre	30
10	Octubre	30
11	Noviembre	25
12	Diciembre	15
TOTAL		300

0904010101

Anexo 22  
SEDECO

INDICADORES ECONÓMICOS ENERO - DICIEMBRE DE 2012		
Numero	Mes	Cantidad
1	Enero	23
2	Febrero	18
3	Marzo	24
4	Abril	14
5	Mayo	10
6	Junio	35
7	Julio	29
8	Agosto	21
9	Septiembre	19
10	Octubre	25
11	Noviembre	26
12	Diciembre	29
TOTAL		273

ANÁLISIS ECONÓMICOS, SECTORIAL Y REGIONAL ENERO - DICIEMBRE DE 2017		
Numero	Mes	Cantidad
1	Enero	3
2	Febrero	6
3	Marzo	13
4	Abril	5
5	Mayo	5
6	Junio	7
7	Julio	12
8	Agosto	6
9	Septiembre	8
10	Octubre	5
11	Noviembre	10
12	Diciembre	4
TOTAL		84

0904010101

Anexo 24  
SEDECO

No.	EVENTO	FECHA	LUGAR
1	Reunión Nacional de Clúster	20 de marzo de 2013	Chihuahua, Chihuahua
2	Foro Nacional Sobre Política Industrial	27-29 de mayo 2013	México, Distrito Federal
3	Reunión Nacional de Clúster de la Industria Automotriz	27 de septiembre 2013	Pachuca, Hidalgo
4	Reunión Nacional de Green Solutions	26 de octubre 2013	Cuernavaca Morelos

0904010101

Anexo 25  
SEDECO

Documento	Descripción
Análisis y diagnóstico de las actividades sustantivas para el desarrollo y competitividad del Estado de México.	Identificación de indicadores críticos en los que las dependencias del Gobierno del Estado de México, contribuyan a la mejora de la competitividad.



0904010102

### FORTALECIMIENTO AL MICRO Y PEQUEÑA EMPRESA

Meta: Realización de Foros Mexiquense PyME  
Unidad de Medida: Foro

#### Foro para los Emprendedores del Arte, la Cultura y el Turismo por México

Fecha 15 de febrero de 2013  
Lugar Centro Cultural Regional José María Morelos y Pavón, ubicado en Plaza Juárez No. 1, Col. San Cristóbal, Ecatepec de Morelos, Estado de México  
Asistentes 570 Emprendedores  
Stands 30 Stands



#### "2º Encuentro Empresarial Neza 2012, Impulso PyME"

Fecha 21 y 22 de Noviembre de 2012.  
Lugar Domo Metropolitano de Cd. Nezahualcóyotl, ubicado en la calle Alameda Central entre Calle Bellas Artes y Palacio Nacional, Col. Metropolitana 2ª Sección, Nezahualcóyotl, Estado de México.  
Asistentes 1,200.



#### Foro Regional PyME Valle de Bravo

Fecha 21 de Noviembre de 2013.  
Lugar Explanada de la Alameda Bicentenario en el municipio de Valle de Bravo.



## FORTALECIMIENTO AL MICRO Y PEQUEÑA EMPRESA

Meta: Incubadoras

Unidad de Medida: Incubadoras Empresarial

INCUBADORAS		EMPRESAS
1	Tecnológico de Estudios Superiores de Cuautitlán Izcalli	20
2	Universidad Inteligente A.C.	55
3	Universidad Tecnológica del Sur del Estado de México	20
4	Campus Universitario Siglo XXI	5
5	Consultoría de Mercadotecnia Emprendedora A.C.	40
6	Emprendimiento Productivo para el Sector Rural S.C.	36
7	Incubadora de Empresas de Base Tecnológica del TESE	20
8	Fundación del Trabajo Productivo	25
9	Centro de Incubación de Empresas de Base Tradicional CECATI 90	21
10	Tecnológico de Estudios Superiores de Ixtapaluca	21
11	Global Entrepreneur Association	40
12	Instituto Tecnológico de Estudios Superiores de Monterrey, Campus Toluca Alta Tecnología	10
13	Instituto Tecnológico de Estudios Superiores de Monterrey, Campus Toluca Tecnología Intermedia	20
14	Universidad Intercultural del Estado de México	20
15	UAEM Atlacomulco	24

## FORTALECIMIENTO AL MICRO Y PEQUEÑA EMPRESA

Meta: Incubadoras

Unidad de Medida: Incubadoras Empresarial

INCUBADORAS		EMPRESAS
16	Incubadora UAEM Tejupilco	22
17	Sak Emprendedores, S.A. de C.V. (incubadora de Negocios Emprene)	46
18	Instituto Tecnológico de Estudios Superiores de Monterrey, Estado de México Alta Tecnología	10
19	UAEM Incubask Tecamac	30
20	UAEM Toluca	31
21	UAEM CAPYME	40
22	UAEM Ecatepec	26
23	UAEM Tenancingo	21
24	UAEM Geoespacial	16
25	UAEM Nezahualcóyotl	22
26	Max Impulsando Más A.C.	18
27	Instituto Tecnológico de Estudios Superiores de Monterrey, Estado de México Tecnología Intermedia	20
28	Centro de Incubación de Empresas del Municipio de Acolman A.C	52
29	Tecnológico de Estudios Superiores del Oriente del Estado de México	11
30	Incubadora de Empresas del Tecnológico de Estudios Superiores de Villa Guerrero	20

### FORTALECIMIENTO A LA MICRO Y PEQUEÑA EMPRESA

Meta: Apoyo a Empresarios en su Gestión Crediticia  
Unidad de Medida: Asesoría

- 750 Empresas Atendidas.
- 134 Empresas Beneficiadas con la Obtención de un Crédito.
- 52 millones 500 mil pesos en Derrama Crediticia.

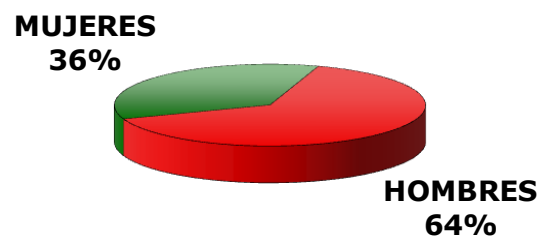

CONCENTRADO DE NEGOCIOS CONCRETADOS ENERO - DICIEMBRE DE 2013		
ESTABLECIMIENTO	FECHA	MUNICIPIO
<b>Town Center Nicolás Romero.</b> Blvd. A. Montiel km. 10.7 (Vía corta a Morelia) Col. Ampliación Vista Hermosa, Nicolás Romero, Estado de México	Marzo	Nicolás Romero
<b>Barry Callebaut Planta Toluca.</b> Parque Industrial San Cayetano, Toluca, Estado de México.	Junio	Toluca
<b>Centro de Ventas Barcel "Toluca I".</b> Calle sin nombre, 107, Col. L Bomba, Lerma, Estado de México.	Agosto	Lerma
<b>Firma del Convenio de Colaboración con Unilever.</b> Plantas de alimentos de Lerma y Tultitlán.	Agosto	Lerma y Tultitlán
<b>Mexfiber.</b> Parque Industrial Doña Rosa, Lerma, Estado de México.	Octubre	Lerma

TOTAL: 5 NEGOCIOS CONCRETADOS

0904010103

Anexo 30  
SEDECO

ATENCIÓN A EMPRESARIOS ENERO - DICIEMBRE DE 2013		
Numero	Mes	Cantidad
1	Enero	9
2	Febrero	20
3	Marzo	18
4	Abril	23
5	Mayo	18
6	Junio	21
7	Julio	16
8	Agosto	15
9	Septiembre	12
10	Octubre	20
11	Noviembre	14
12	Diciembre	11
TOTAL		197

CONCENTRADO DE FONDOS DE FINANCIAMIENTO IDENTIFICADOS ENERO - DICIEMBRE DE 2013		
ESTABLECIMIENTO	FECHA	MUNICIPIO
Se identificaron los servicios de intermediación financiera que ofrece la empresa <b>Cyma Unión de Crédito</b> para apoyar a las Micro, Pequeñas y Medianas Empresas, en Capacitación y Desarrollo de Negocios.	Febrero	Varios
El Instituto Mexicano del Emprendedor (INADEM) dio a conocer las Reglas de Operación para el 2013 del Fondo de Apoyo para la Micro, Pequeña y Mediana Empresa " <b>Fondo PyME</b> " el cual constará de 21 convocatorias.	Marzo	Varios
En conjunto con Banco Base, se coordinó la realización del " <b>I Foro de Finanzas con Visión Empresarial</b> ", con la finalidad de dar a conocer a empresarios del sector automotriz herramientas para el fortalecimiento de sus negocios.	Abril	Varios
Se coordinó la realización del Foro " <b>Administración de Riesgos</b> ", impartido por Grupo Financiero MONEX, donde se presentaron las conferencias de Análisis Económico, Manejo de Riesgos y Prestaciones Universales.	Septiembre	Varios

TOTAL: 4 FONDOS DE FINANCIAMIENTO IDENTIFICADOS

CONCENTRADO DE VINCULACIÓN GOBIERNO-ACADEMIA-EMPRESA EN TECNOLOGÍAS DE LA INFORMACIÓN ENERO - DICIEMBRE DE 2014		
INSTANCIA	FECHA	MUNICIPIO
Brain Up Systems	Enero	Atizapán de Zaragoza
LogiTi	Enero	Metepec
Centro Universitario Valle de México de la UAEM	Febrero	Atizapán de Zaragoza
Tecnológico de Estudios Superiores de Ecatepec	Febrero	Ecatepec
Unidad Académica Profesional Nezahualcóyotl de la UAEM	Marzo	Nezahualcóyotl
Tecnológico de Estudios Superiores de Ecatepec	Marzo	Ecatepec
Unidad Académica Profesional Nezahualcóyotl de la UAEM	Abril	Nezahualcóyotl
Tecnológico de Estudios Superiores de Ecatepec	Abril	Ecatepec
Centro Universitario Valle de México de la UAEM	Mayo	Atizapán de Zaragoza
Unidad Académica Profesional Nezahualcóyotl de la UAEM	Mayo	Nezahualcóyotl
Centro Universitario Valle de México de la UAEM	Junio	Atizapán de Zaragoza
Tecnológico de Estudios Superiores de Ecatepec	Junio	Ecatepec
Centro Universitario Valle de México de la UAEM	Julio	Atizapán de Zaragoza
Unidad Académica Profesional Nezahualcóyotl de la UAEM	Julio	Nezahualcóyotl
Instituto Tecnológico de Toluca	Agosto	Toluca
Unidad Académica Profesional Nezahualcóyotl de la UAEM	Agosto	Nezahualcóyotl
Centro Universitario Valle de México de la UAEM	Septiembre	Atizapán de Zaragoza
Unidad Académica Profesional Nezahualcóyotl de la UAEM	Septiembre	Nezahualcóyotl
Dualink	Octubre	Metepec
Tecnológico de Estudios Superiores de Ecatepec	Octubre	Ecatepec

TOTAL: 20 VINCULACIONES.



CONCENTRADO DE GESTIÓN, SEGUIMIENTO Y SUPERVISIÓN A PROYECTOS DE DESARROLLO Y FORTALECIMIENTO DEL SECTOR DE TECNOLOGÍAS DE LA INFORMACIÓN ENERO - DICIEMBRE DE 2014		
INSTANCIA	FECHA	MUNICIPIO
LogiTi	Febrero	Metepéc
PI Consulting	Marzo	Naucalpan
PI Consulting	Abril	Naucalpan
PI Consulting	Mayo	Naucalpan
PI Consulting	Junio	Naucalpan
Durantec	Agosto	Tlalnepantla
PI Consulting	Agosto	Naucalpan
Cámara Nacional de Comercio, Servicios y Turismo del Valle de Toluca	Agosto	Toluca
Avantika Soluciones para TI	Septiembre	Toluca
Centro Universitario Valle de México de la UAEM	Octubre	Atizapán de Zaragoza

TOTAL: 10 GESTIONES, SEGUIMIENTO Y SUPERVISIÓN.

DESARROLLO DEL PORTAL TU EMPRESA EN GRANDE EN LAS DEPENDENCIAS CONTEMPLADAS ENERO-DICIEMBRE 2013	
Abril	1
Junio	1
Julio	1
Septiembre	1
Octubre	1
Diciembre	1
Total	6

(6) Dependencias Estatales: Coordinación de Regulación Sanitaria de la Secretaria de Salud, Dirección General de Protección Civil, Dirección General de Vialidad, Dirección General de Ordenamiento e Impacto Ambiental, Dirección General de Operación Urbana y Dirección General de Atención Empresarial.

0904010105

Anexo 35  
SEDECO

GESTIÓN DE TRÁMITES ANTE LA CEAE ENERO - DICIEMBRE DE 2013	
Mes	Total
Enero	150
Febrero	137
Marzo	107
Abril	142
Mayo	177
Junio	127
Julio	80
Agosto	143
Septiembre	164
Octubre	194
Noviembre	184
Diciembre	104
Total	1,709

Total: 1,709 gestión de trámites ante la CEAE

CONCENTRADO DE PROYECTOS GESTIONADOS ENERO - DICIEMBRE DE 2013			
MES	PROYECTOS	INV.	EMPLEOS
1.	28	2,351,060,260	4,385
2.	24	518,970,000	2,394
3.	25	2,739,937,600	2,934
4.	26	2,054,675,633	3,067
5.	24	605,936,514	837
6.	26	496,401,095	3,596
7.	23	771,998,217	1,876
8.	27	635,617,259	1,962
9.	28	931,307,008	2,196
10.	31	757,048,500	2,450
11.	31	1,191,218,571	1,121
12.	18	9,988,776,754	5,320
	311	23,042,947,411	32,138

Total: 311 Proyectos

0904010105

Anexo 37  
SEDECO

ASESORÍAS BRINDADAS A INVERSIONISTAS ENERO-DICIEMBRE 2013	
MES REPORTADO	CANTIDAD
Enero	500
Febrero	508
Marzo	443
Abril	666
Mayo	493
Junio	440
Julio	442
Agosto	514
Septiembre	483
Octubre	607
Noviembre	481
Diciembre	265
Total	5,842

Total: 5,842 Asesorías brindadas tanto a nuevos proyectos como a proyectos en proceso.

VISITAS COLEGIADAS A LOS PREDIOS DE LOS PROYECTOS GESTIONADOS ENERO - DICIEMBRE DE 2013	
MES	VISITAS
Enero	23
Febrero	19
Marzo	19
Abril	29
Mayo	28
Junio	26
Julio	26
Agosto	26
Septiembre	29
Octubre	41
Noviembre	29
Diciembre	20
TOTAL	315

Total: 315 visitas colegiadas

0904010105

Anexo 39  
SEDECO

SESIONES PLENARIAS Y EXTRAORDINARIAS DE LA COMISIÓN ESTATAL DE ATENCIÓN EMPRESARIAL. ENERO-DICIEMBRE 2013	
MES REPORTADO	CANTIDAD
Enero	2
Febrero	2
Marzo	2
Abril	2
Mayo	2
Junio	2
Julio	2
Agosto	2
Septiembre	2
Octubre	2
Noviembre	2
Diciembre	1
Total	23

0904010105

Anexo 40  
SEDECO

CAPACITACION A LOS REPRESENTANTES DE LOS CENTROS DE ATENCIÓN EMPRESARIAL ENERO-DICIEMBRE 2013	
MES REPORTADO	CANTIDAD
Marzo	1
Junio	1
Septiembre	1
Noviembre	1
Total	4



REALIZACIÓN DE PROPUESTAS DE PROYECTOS DE REGULACIÓN ENERO - DICIEMBRE DE 2013		
PROYECTOS	CANTIDAD	FECHA
AGE 40	1	AGOSTO
AGE 48	1	AGOSTO
Sistema de Pre autorización de apertura de Empresas de Impacto Regional.	1	AGOSTO
Sistema de Protesta Ciudadana por obstrucción a la inversión y a trámites y servicios.	1	SEPTIEMBRE
Dictamen de Factibilidad Comercial Automotriz.	1	SEPTIEMBRE
Dictamen de Factibilidad de impacto Sanitario.	1	JUNIO
Reglamento de la Ley para el uso de medios electrónicos del Estado de México	1	FEBRERO
Ley de Fomento Económico para el Estado de México.	1	FEBRERO
Ley para la Mejora Regulatoria del Estado de México y Municipios.	1	NOVIEMBRE
Agenda de Mejora Regulatoria Municipal.	1	MARZO

TOTAL: 10 PROPUESTAS

ACTUALIZACIÓN DEL REGISTRO ESTATAL DE TRÁMITES Y SERVICIOS ENERO - DICIEMBRE DE 2013		
REGISTRO	CANTIDAD	FECHA
Actualización del registro estatal de trámites y servicios	1	Febrero

TOTAL: 1 ACTUALIZACIÓN DEL REGISTRO ESTATAL DE TRÁMITES Y SERVICIOS

0904010105

Anexo 43  
SEDECO

REALIZACIÓN DE PROPUESTAS DE PROYECTOS DE REGULACIÓN ENERO - DICIEMBRE DE 2013	
PERIODO	CANTIDAD
Enero	2
Febrero	4
Marzo	2
Abril	5
Mayo	7
Junio	8
Julio	6
Agosto	9
Septiembre	9
Octubre	9
Noviembre	11
Diciembre	4

TOTAL DE MARCO JURÍDICO QUE INCIDE EN LA ACTIVIDAD EMPRESARIAL, COMERCIAL Y SERVICIOS: 76

ASESORÍAS TÉCNICA A LAS DEPENDENCIAS Y ORGANISMOS PÚBLICOS DESCENTRALIZADOS ENERO - DICIEMBRE DE 2013	
MES REPORTADO	CANTIDAD
Enero	4
Febrero	11
Marzo	20
Abril	19
Mayo	75
Junio	4
Julio	8
Agosto	28
Septiembre	32
Octubre	46
Noviembre	19
Diciembre	14

TOTAL: 280 ASESORÍAS A DEPENDENCIAS Y ORGANISMOS PÚBLICOS DESCENTRALIZADOS.

INTEGRAR Y PRESENTAR AL CONSEJO ESTATAL DE MEJORA REGULATORIA DEL PROGRAMA ANUAL ESTATAL DE MEJORA REGULATORIA ENERO - DICIEMBRE DE 2013		
PROGRAMA	CANTIDAD	FECHA
Integración y presentación al consejo estatal de mejora regulatoria del programa anual estatal de mejora regulatoria	1	Enero

TOTAL: 1 INTEGRACIÓN Y PRESENTACIÓN AL CONSEJO ESTATAL DE MEJORA REGULATORIA DEL PROGRAMA ANUAL ESTATAL DE MEJORA REGULATORIA

REALIZACIÓN DE DIAGNOSTICOS DE PROCESOS DE IMPACTO REGULATORIO A DEPENDENCIAS ESTATALES ENERO - DICIEMBRE DE 2013		
Dependencia u organismo público descentralizado	Diagnósticos de impacto regulatorio	Fecha
Comisión del Agua del Estado de México	Exención	Septiembre
Universidad Estatal del Valle de Toluca	Exención	Septiembre
Universidad Estatal del Valle de Toluca	Exención	Septiembre
Dirección General de Comercio	Ordinario	Septiembre
Centro de Control de Confianza	Exención	Septiembre
Dirección General de Comercio	Ordinario	Septiembre
Instituto Mexiquense de la Pirotecnia	Exención	Noviembre
Colegio Mexiquense de Ciencia y Tecnología	Ordinario	Noviembre
Universidad Digital del Estado de México	Exención	Noviembre
Instituto de Seguridad Social del Estado de México y Municipios	Exención	Noviembre
Universidad Estatal del Valle de Toluca	Exención	Diciembre
Secretaría del Medio Ambiente	Exención	Diciembre

TOTAL: 12 DICTAMENES DE PROCESO DE IMPACTO REGULATORIO

REVISAR Y PROPONER LA SIMPLIFICACIÓN DE TRÁMITES Y/O PROCESOS MUNICIPALES ENERO - DICIEMBRE DE 2013		
MUNICIPIO	CANTIDAD	MES
Metepec	6	Mayo
Metepec	10	Noviembre
Metepec	10	Diciembre

TOTAL: 26 REVISIONES Y PROPUESTAS DE SIMPLIFICACIÓN DE TRÁMITES Y/O PROCESOS MUNICIPALES

CONFORMACIÓN DE COMISIONES MUNICIPALES ENERO - DICIEMBRE DE 2013	
MES	CANTIDAD
Febrero	2
Marzo	9
Abril	35
Mayo	29
Junio	10
Julio	9
Agosto	6
Septiembre	7
Octubre	3
Noviembre	5
Diciembre	5

Total: 120 COMISIONES CONFORMADAS



ASESORÍAS TÉCNICAS A COMISIONES MUNICIPALES DE MEJORA REGULATORIA ENERO - DICIEMBRE DE 2013	
Mes reportado	Cantidad
Enero	23
Febrero	33
Marzo	27
Abril	41
Mayo	47
Junio	29
Julio	37
Agosto	73
Septiembre	54
Octubre	65
Noviembre	38
Diciembre	28

TOTAL: 495 ASESORIAS TÉCNICAS A COMISIONES MUNICIPALES DE MEJORA REGULATORIA

SEGUIMIENTO A LOS ACUERDOS ESTABLECIDOS EN LAS SESIONES DEL CONSEJO ESTATAL DE MEJORA REGULATORIA ENERO - DICIEMBRE DE 2013		
ACUERDO	FECHA	MUNICIPIO
Octava Sesión Ordinaria del Consejo Estatal de Mejora Regulatoria.	24 Enero	Meteppec
Novena Sesión Ordinaria del Consejo Estatal de Mejora Regulatoria.	17 Julio	Meteppec
Decima Sesión Ordinaria del Consejo Estatal de Mejora Regulatoria.	21 Octubre	Meteppec
Onceava Sesión Ordinaria del Consejo Estatal de Mejora Regulatoria.	10 Diciembre	Meteppec
Primera Sesión Extraordinaria del Consejo Estatal de Mejora Regulatoria.	27 Septiembre	Meteppec

TOTAL: 5 SESIONES (ACUERDOS)

ESTADO DE MÉXICO: INVERSIÓN PRODUCTIVA REGISTRADA POR LA SECRETARÍA DE DESARROLLO ECONÓMICO, 2013 <sup>1/</sup> (MILLONES DE PESOS)			
Variable	Programada	Alcanzada	(%)
Inversión productiva	44,000	44,586	1.3%

<sup>1/</sup> Información preliminar y estimada

ESTADO DE MÉXICO EMPLEOS CONSERVADOS 2013			
Variable	Programados	Alcanzados	(%)
Empleos conservados	1,987,852	2,099,778	5.6%

ACTIVIDADES DE EL ÁREA DE CONTROL, 2013														
Actividad	Unidad de Medida	Ene	Feb	Mar	Abr	May	Jun	Jul	Ago	Sep	Oct	Nov	Dic	Logro anual
Realizar Auditorias	Auditoria	-	-	3		-	3	-	-	2	-	-	4	12
Realizar Evaluaciones	Evaluación	-	-	-	-	-	1	-	-	1	-	-	-	2
Realizar Inspecciones	Inspección	15	10	11	16	13	14	10	11	11	13	10	13	147
Realizar Testificaciones	Testificación	6	5	1	10	2	2	4	3	5	6	5	0	49
Participación en Reuniones de Órgano de Gobierno y Colegiados	Acta de Reunión	1	3	2	5	6	1	3	3	3	5	2	5	39
Implementar Proyectos del Modelo Integral de Control Interno	Proyecto	-	-		-	-	-	-	-	-	-	-	1	1

Documento	Descripción	Observaciones
OFICIO DE SOLICITUD Folio: 208300000/065/2013, de fecha 26 de abril de 2013.	A través de documento oficial, se solicita al Suplente del Presidente de la Comisión de Seguimiento y Evaluación del Consejo Estatal de Fomento Económico y Competitividad se actualice el diagnóstico de la problemática del Estado de México en materia de desarrollo económico y de los sectores estratégicos y empresariales.	Este diagnóstico fue presentado en el marco de la Segunda Sesión Ordinaria del Consejo Estatal de Fomento Económico y Competitividad.

0904010301

Anexo 55  
SEDECO

Documento	Descripción	Observaciones
OFICIO DE SOLICITUD Folio:  En alcance al 208300000/093/2012, de fecha 21 de enero de 2013.	Como Secretaría Técnica del Consejo Estatal de Fomento Económico y Competitividad y siendo el Secretario de Desarrollo Económico el Presidente de la Comisión de Metas, la Coordinación de Fomento Económico y Competitividad, solicita a las dependencias correspondientes su ratificación de metas.	El catálogo de metas 2013, fueron presentadas en la Primera Sesión Ordinaria del Consejo Estatal de Fomento Económico y Competitividad.

Documento	Descripción	Observaciones
OFICIO DE SOLICITUD Folio: 208300000/144/ 2012, de fecha 11 de septiembre de 2013.	A través de documento oficial, se solicita al Presidente de la Comisión de Incentivos del Consejo Estatal de Fomento Económico y Competitividad, su gestión ante las dependencias correspondientes, para solicitarles los programas, obras o proyectos susceptibles a integrar el Programa Anual de Incentivos 2014.	El Programa Anual de Incentivos 2014 fue presentado en la Tercera Sesión Ordinaria del Consejo Estatal de Fomento Económico y Competitividad.



0904010301

Anexo 57  
SEDECO

Documento	Descripción	Observaciones
OFICIO DE SOLICITUD Folio: 208300000/065/2013, de fecha 26 de abril de 2013.	A través de documento oficial, se solicita al Suplente del Presidente de la Comisión de Seguimiento y Evaluación del Consejo Estatal de Fomento Económico y Competitividad, se evalúe los resultados del año inmediato anterior.	La evaluación fue presentada en Segunda Sesión Ordinaria del Consejo Estatal de Fomento Económico y Competitividad.

Documento	Descripción	Observaciones
OFICIO DE SOLICITUD Folio: 208300000/065/2013, de fecha 26 de abril de 2013.	A través de documento oficial, se solicita al Suplente del Presidente de la Comisión de Seguimiento y Evaluación del Consejo Estatal de Fomento Económico y Competitividad se evalúe los resultados del año inmediato anterior, la cual por acuerdo del Consejo, se hace a través del Sistema de Información para el Fomento Económico.	La evaluación fue presentada en Segunda Sesión Ordinaria del Consejo Estatal de Fomento Económico y Competitividad.

Concentrado de documentos en materia económica	
Acción	Documento
1. Documentos de análisis en diversos temas 2. Información macroeconómica del Estado 3. Elaboración de información relevante del sector para apoyo de otros organismos o dependencias.  Elaboración de información macro y microeconómica de la entidad, así como documentos específicos del comportamiento económico en los diversos mercados internacionales	6 39 3  Total 48
1. Información económica para difusión en diversos eventos.  Elaboración de documentos de difusión y promoción en materia de desarrollo económico.	4  Total 4

Acción	Reunión
1. Sector Académico 2. Sector Empresarial 3. Sector Público  Reuniones de vinculación con los sectores académicos, laboral y empresarial para el desarrollo de estudios y proyectos especiales	1 2 1  Total 4
Acción	Contrato
1. INEGI 2. Banco de México 3. Tendencias Económicas y Financieras  Adquisición de servicios especializados en materia económica.	3 4 1  Total 8

0904010303

Anexo 61  
SEDECO

INFORME DEL CONTROL DE LOS RECURSOS HUMANOS, MATERIALES Y ACTIVO FIJO	
Trimestre Reportado	Cantidad
I	4
II	7
III	4
IV	7
Total	22

0904010303

Anexo 62  
SEDECO

SERVIDOR PÚBLICO CAPACITACIÓN A SERVIDORES PÚBLICOS DE LA SECRETARIA	
Trimestre Reportado	Cantidad
I	8
II	16
III	16
IV	10
Total	50

0904010303

Anexo 63  
SEDECO

INFORME ELABORACIÓN DE AVANCE PRESUPUESTAL DE LA APLICACIÓN DE LOS RECURSOS	
Trimestre Reportado	Cantidad
I	4
II	4
III	4
IV	4
Total	16

0904010304

Anexo 64  
SEDECO

ACTIVIDADES DE INFORMACIÓN, PLANEACIÓN, PROGRAMACIÓN Y EVALUACIÓN	
Concepto	Cantidad
Realizar reuniones de información y evaluación	12
Generación de documentos derivados de los procesos y sesiones de planeación, seguimiento y evaluación del sector	62
Elaboración de documentos de información económica, estudios, convenios y otros.	28



## EXPLORACIÓN GEOLÓGICA DE RECURSOS MINERALES

Meta: Asesoramiento Geológico

Unidad de medida: Asesoría

No.	REGIÓN	MUNICIPIO	ASESORÍA	POBLACIÓN BENEFICIADA
1	I	Atlautla	1	1
2	I	Ayapango	1	1
3	I	Cocotitlan	3	16
4	I	Chalco	8	7
5	I	Ecatzingo	2	3
6	I	Juchitepec	1	1
7	I	Temamatla	1	1
8	I	Tenango del aire	1	1
9	I	Tepetilxta	1	1
10	I	Tlalmanalco	1	1
11	I	Valle de Chalco Solidaridad	1	1
12	II	Atlacomulco	9	6
13	II	Acambay	2	4
14	II	Aculco	8	51
15	II	Chapa de Mota	2	2
16	II	Ixtlahuaca	4	6
17	II	Jilotepec	1	1
18	II	Jocotitlan	5	12
19	II	Morelos	1	1
20	II	El oro	16	45
21	II	Polotitlan	5	6
22	II	San Jose del Rincon	2	2
23	II	San Felipe del Progreso	2	2
24	II	Soyaniquilpan	2	2
25	II	Temascalcingo	5	7

## EXPLORACIÓN GEOLÓGICA DE RECURSOS MINERALES

Meta: Asesoramiento Geológico

Unidad de medida: Asesoría

No.	REGIÓN	MUNICIPIO	ASESORÍA	POBLACIÓN BENEFICIADA
26	II	Timilpan	9	14
27	III	Chicoloapan	1	1
28	III	Ixtapaluca	8	17
29	III	La paz	4	8
30	IV	Cuautitlan izcalli	1	1
31	IV	Coyotepec	1	1
32	IV	Huehuetoca	4	4
33	IV	Tepotzotlan	10	13
34	IV	Villa del Carbón	1	2
35	V	Acolman	9	70
36	V	Axapusco	3	4
37	V	Nopaltepec	1	1
38	V	Otumba	17	37
39	V	San Martin de las Piramides	1	3
40	V	Tecamac	2	2
41	V	Temascalapa	3	3
42	V	Teotihuacan	1	1
43	VI	Ixtapan de la sal	8	8
44	VI	Almoloya de Alquisiras	1	1
45	VI	Coatepec Harinas	3	2
46	VI	Joquicingo	2	1
47	VI	Malinalco	1	1
48	VI	Ocuilan	2	1
49	VI	San Simon de Guerrero	2	2
50	VI	Sultepec	10	11
51	VI	Temascaltepec	16	23
52	VI	Tenancingo	1	1

## EXPLORACIÓN GEOLÓGICA DE RECURSOS MINERALES

No.	REGIÓN	MUNICIPIO	ASESORÍA	POBLACIÓN BENEFICIADA
53	VI	Tonatico	1	1
54	VI	Villa Guerrero	4	5
55	VI	Zacualpan	8	7
56	VI	Zumpahuacan	16	22
57	VII	Lerma	4	5
58	VII	Atizapan	1	0
59	VII	Capulhuac	3	1
60	VII	Jiquipilco	1	1
61	VII	Tianguistenco	3	2
62	VII	Ocoyoacac	3	4
63	VII	Otzolotepec	1	1
64	VII	San Mateo Atenco	1	13
65	VII	Xalatlaco	2	0
66	VII	Xonacatlan	22	27
67	VIII	Naucalpan	13	19
68	VIII	Huixquilucan	9	9
69	VIII	Isidro Fabela	10	19
70	VIII	Jilotzingo	1	1
71	VIII	Nicolas Romero	20	53
72	X	Tejupilco	7	9
73	X	Amatepec	2	4
74	X	Luvianos	4	6
75	X	Tlatlaya	4	6
76	XI	Texcoco	15	50
77	XI	Chiautla	6	3
78	XI	Tepetlaoxtoc	4	6
79	XI	Tezoyuca	2	1

## EXPLORACIÓN GEOLÓGICA DE RECURSOS MINERALES

No.	REGIÓN	MUNICIPIO	ASESORÍA	POBLACIÓN BENEFICIADA
80	XII	Tlalnepantla	2	2
81	XII	Atizapan de Zaragoza	2	5
82	XIII	Toluca	59	155
83	XIII	Almoloya de Juarez	12	21
84	XIII	Almoloya del Rio	5	17
85	XIII	Calimaya	14	14
86	XIII	Metepc	7	20
87	XIII	Mexicaltzingo	6	29
80	XII	Tlalnepantla	2	2
81	XII	Atizapan de Zaragoza	2	5
82	XIII	Toluca	59	155
83	XIII	Almoloya de Juarez	12	21
84	XIII	Almoloya del Rio	5	17
85	XIII	Calimaya	14	14
86	XIII	Metepc	7	20
87	XIII	Mexicaltzingo	6	29
88	XIII	Rayon	7	14
88	XIII	San Antonio la isla	4	1
89	XIII	Tenango del valle	8	8
90	XIII	Texcalyacac	2	1
91	XIII	Zinacantepec	4	4
92	XIV	Tultitlan	1	1
93	XIV	Coacalco	1	1
94	XIV	Cuautitlan	1	1
95	XV	Valle de Bravo	10	25
96	XV	Amanalco	6	9
97	XV	Donato guerra	3	3

## EXPLORACIÓN GEOLÓGICA DE RECURSOS MINERALES

No.	REGIÓN	MUNICIPIO	ASESORÍA	POBLACIÓN BENEFICIADA
98	XV	Ixtapan del Oro	1	1
99	XV	Villa de Allende	3	3
100	XV	Villa victoria	13	19
101	XV	Zacazonapan	4	2
102	XVI	Zumpango	2	7
103	XVI	Apaxco	20	35
104	XVI	Hueypoxtla	4	18
105	XVI	Nextlalpan	1	6
	<b>TOTAL</b>	<b>105</b>	<b>576</b>	<b>1,111</b>

## EXPLORACIÓN GEOLÓGICA DE RECURSOS MINERALES

No.	REGIÓN	MUNICIPIO	ESTUDIO	POBLACIÓN BENEFICIADA
1	II	Ixtlahuaca	1	8
2	VI	Temascaltepec	2	184
3	VI	Zumpahuacán	1	12
4	VII	Xonacatlan	1	12
5	XIII	Toluca	1	-
6	XV	Amanalco	1	114
7	XVI	Apaxco	1	84
	<b>TOTAL</b>		<b>8</b>	<b>414</b>

0904020101

Anexo 66  
IFOME GEM

## EXPLORACIÓN GEOLÓGICA DE RECURSOS MINERALES

Meta: Elaboración de Estudios Geológicos, Mineros y Ambientales

Unidad de medida: Estudios



### ESTUDIO PRELIMINAR GEOLOGICO - MINERO PARA EL CALCULO DE RESERVAS

# MINA MAGRICAL

PUNTA DEL LLANO DE SANTIAGO  
BARRIO SAN MIGUEL  
MUNICIPIO DE ZUMPAHUACAN, MÉXICO

MAYO DE 2013

EXPLORACIÓN GEOLÓGICA DE RECURSOS MINERALES



**INFORME DE CUMPLIMIENTO  
DE CONDICIONANTES AMBIENTALES Y AVANCE  
EN LOS TRABAJOS DE EXTRACCIÓN DE  
ROCA BASÁLTICA**

**MINA MESA EL PEDREGAL**

**BIENES COMUNALES DE SAN MIGUEL TENEXTEPEC  
MUNICIPIO DE AMANALCO, MÉXICO**

**MARZO DE 2013**



0904020101

Anexo 66  
IFOMEGEM

## EXPLORACIÓN GEOLÓGICA DE RECURSOS MINERALES

Meta: Elaboración de Estudios Geológicos, Mineros y Ambientales

Unidad de medida: Estudios



### INFORME DE CUMPLIMIENTO DE CONDICIONANTES AMBIENTALES

## MINA PILARES

EJIDO DE SANTA MARIA MAGDALENA CAHUACAN  
MUNICIPIO DE NICOLAS ROMERO, MÉXICO.

SEPTIEMBRE DE 2013



0904020101

Anexo 66  
IFOMEGEM

## EXPLORACIÓN GEOLÓGICA DE RECURSOS MINERALES

Meta: Elaboración de Estudios Geológicos, Mineros y Ambientales

Unidad de medida: Estudios



### INFORME DE LA VISITA DE RECONOCIMIENTO GEOLÓGICO - AMBIENTAL EN LA CABECERA MUNICIPAL DE AMATEPEC, ESTADO DE MÉXICO.

JULIO DE 2013



SECRETARÍA DE DESARROLLO ECONÓMICO  
INSTITUTO DE FOMENTO MINERO Y ESTUDIOS GEOLÓGICOS DEL ESTADO DE MÉXICO

NICOLÁS BRAVO No. 24 SUR, COL. CENTRO, TOLUCA, ESTADO DE MÉXICO, C.P. 50000, TEL. 722 250736, Fax 722 2167821  
<http://www.adonaez.gob.mx/ifomegem>

0904020101

Anexo 66  
IFOMEGEM

## EXPLORACIÓN GEOLÓGICA DE RECURSOS MINERALES



### **RECONOCIMIENTO GEOLÓGICO - AMBIENTAL DEL DESLIZAMIENTO DE LADERA EN LA COMUNIDAD LA FUNDADORA MUNICIPIO DE TEJUPILCO, MÉXICO**

MAYO DE 2013



## EXPLORACIÓN GEOLÓGICA DE RECURSOS MINERALES



Secretaría de Desarrollo Económico  
Instituto de Fomento Minero y Estudios Geológicos del Estado de México



### **REPORTE DEL ESTUDIO GEOLÓGICO-AMBIENTAL DE ZONAS DE DESLIZAMIENTO DE LADERA EN MEYUCA DE MORELOS MUNICIPIO DE COATEPEC HARINAS, MÉXICO**

Noviembre 2013

EXPLORACIÓN GEOLÓGICA DE RECURSOS MINERALES



**INFORME PREVIO DE IMPACTO  
AMBIENTAL PARA EL  
APROVECHAMIENTO DE MINERALES  
NO CONCESIONABLES DEL PROYECTO**

**MINA DE OBSIDIANA  
BUENAVISTA**

**BUENAVISTA  
MUNICIPIO DE OTUMBA, MÉXICO.**

**NOVIEMBRE DE 2013**



EXPLORACIÓN GEOLÓGICA DE RECURSOS MINERALES



**INFORME PREVIO DE IMPACTO  
AMBIENTAL  
PARA REGULARIZAR EL  
APROVECHAMIENTO DE TEPOJAL  
DEL PROYECTO  
"MINA EL PALMO",  
MUNICIPIO DE TENANGO DEL  
VALLE, MÉXICO.**

**AGOSTO DE 2013**

## DIFUSIÓN Y FOMENTO A LA EXPLOTACIÓN DE MINAS METÁLICAS Y NO METÁLICAS

No.	REGIÓN	MUNICIPIO	PROYECTO	POBLACIÓN BENEFICIADA
1	VI	Sultepec	1	120
2	VI	Temascaltepec	1	300
3	VI	Zumpahuacan	1	11
4	XIII	Calimaya	1	6
5	XIII	Rayon	1	10
6	XVI	Zacazonapan	1	760
	<b>TOTAL</b>	<b>6</b>	<b>6</b>	<b>1,207</b>

0904020102

Anexo 67  
IFOME GEM

## DIFUSIÓN Y FOMENTO A LA EXPLOTACIÓN DE MINAS METÁLICAS Y NO METÁLICAS

Meta: Promoción de Proyectos de Inversión Minera  
Unidad de medida: Proyecto





0904020102

Anexo 67  
IFOME GEM

DIFUSIÓN Y FOMENTO A LA EXPLOTACIÓN DE MINAS METÁLICAS Y NO METÁLICAS



DIFUSIÓN Y FOMENTO A LA EXPLOTACIÓN DE MINAS METÁLICAS Y NO METÁLICAS



“MINA DOROSA, S.A. DE C.V.”,  
MUNICIPIO DE SULTEPEC

0904020102

Anexo 67  
IFOMESEM

DIFUSIÓN Y FOMENTO A LA EXPLOTACIÓN DE MINAS METÁLICAS Y NO METÁLICAS



**“MINA ROCA DURA”,  
MUNICIPIO DE ZUMPAHUACAN**

0904020102

Anexo 67  
IFOMESEM

### Difusión y Fomento a la Explotación de Minas Metálicas y no Metálicas

Meta: Promoción de Proyectos de Inversión Minera

Unidad de medida: Proyecto

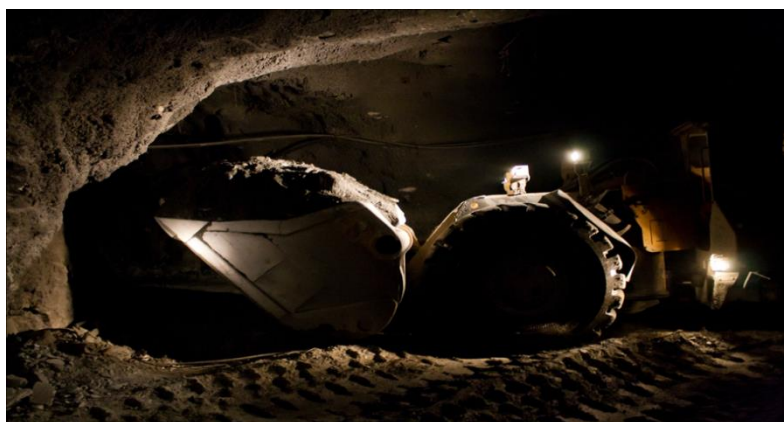

“MINERA TIZAPA, S.A. DE C.V.”,  
MUNICIPIO ZACAZONAPAN

Difusión y Fomento a la Explotación de Minas Metálicas y no Metálicas



**"MINERA TIZAPA, S.A. DE C.V.",  
MUNICIPIO ZACAZONAPAN**

0904020102

Anexo 67  
IFOMEDEM

### Difusión y Fomento a la Explotación de Minas Metálicas y no Metálicas

Meta: Promoción de Proyectos de Inversión Minera

Unidad de medida: Proyecto



“MINA LA GUITARRA”,  
MUNICIPIO TEMASCALTEPEC

0904020102

Anexo 68  
IFOMEGEM**DIFUSIÓN Y FOMENTO A LA EXPLOTACIÓN DE MINAS METÁLICAS Y NO METÁLICAS**

Meta: Cursos de Capacitación Minera

Unidad de medida: Curso

No.	REGIÓN	MUNICIPIO	CURSO	POBLACIÓN BENEFICIADA
1	I	Temamatla	1	16
2	VIII	Huixquilucan	1	20
3	VIII	Nicolas Romero	2	37
4	X	Luvianos	1	13
5	XI	Texcoco	1	21
6	XII	Almoloya de Juarez	1	19
7	XIII	Rayon	1	25
8	XV	Valle de Bravo	2	30
9	XVI	Apaxco	2	40
10	XVI	Hueypoxtla	1	10
	<b>TOTAL</b>		<b>13</b>	<b>231</b>

0904020102

Anexo 68  
IFOMESEM

## DIFUSIÓN Y FOMENTO A LA EXPLOTACIÓN DE MINAS METÁLICAS Y NO METÁLICAS

Meta: Cursos de Capacitación Minera

Unidad de medida: Curso



OPERACIÓN DE MAQUINARIA PESADA  
MUNICIPIO DE TEMAMATLA



0904020102

Anexo 68  
IFOMEDEM

## DIFUSIÓN Y FOMENTO A LA EXPLOTACIÓN DE MINAS METÁLICAS Y NO METÁLICAS

Meta: Cursos de Capacitación Minera  
Unidad de medida: Curso



EXLOTACION DE AGREGADOS PETREOS MUNICIPIO DE NICOLAS ROMERO

0904020102

Anexo 68  
IFOMEDEM

## DIFUSIÓN Y FOMENTO A LA EXPLOTACIÓN DE MINAS METÁLICAS Y NO METÁLICAS

Meta: Cursos de Capacitación Minera

Unidad de medida: Curso



NORMATIVIDAD MINERA MUNICIPIO DE VALLE DE BRAVO

0904020102

Anexo 68  
IFOMESEM

### Difusión y Fomento a la Explotación de Minas Metálicas y no Metálicas

Meta: Cursos de Capacitación Minera

Unidad de medida: Curso



OPERACIÓN DE MAQUINARIA PESADA MUNICIPIO DE APAXCO

0904020102

Anexo 68  
IFOME GEM

## DIFUSIÓN Y FOMENTO A LA EXPLOTACIÓN DE MINAS METÁLICAS Y NO METÁLICAS

Meta: Cursos de Capacitación Minera

Unidad de medida: Curso



PLANEACION OPERATIVA MUNICIPIO DE NICOLAS ROMERO

0904020102

Anexo 68  
IFOMEDEM

## DIFUSIÓN Y FOMENTO A LA EXPLOTACIÓN DE MINAS METÁLICAS Y NO METÁLICAS

Meta: Cursos de Capacitación Minera

Unidad de medida: Curso



OPERACIÓN DE MAQUINARIA PESADA MUNICIPIO DE ALMOLOYA DE JUAREZ

0904020102

Anexo 68  
IFOMEDEM

## DIFUSIÓN Y FOMENTO A LA EXPLOTACIÓN DE MINAS METÁLICAS Y NO METÁLICAS

Meta: Cursos de Capacitación Minera

Unidad de medida: Curso



NORMATIVIDAD MINERA MUNICIPIO DE LUVIANOS

0904020102

Anexo 68  
IFOMEDEM

## DIFUSIÓN Y FOMENTO A LA EXPLOTACIÓN DE MINAS METÁLICAS Y NO METÁLICAS

Meta: Cursos de Capacitación Minera

Unidad de medida: Curso



DISEÑO DE RAMPAS EN MINADO A CIELO ABIERTO MUNICIPIO DE APAXCO

0904020102

Anexo 68  
IFOMEDEM

## DIFUSIÓN Y FOMENTO A LA EXPLOTACIÓN DE MINAS METÁLICAS Y NO METÁLICAS

Meta: Cursos de Capacitación Minera

Unidad de medida: Curso



MUESTREO PARA MINERALES METALICOS MUNICIPIO DE VALLE DE BRAVO



**DIFUSIÓN Y FOMENTO A LA EXPLOTACIÓN DE MINAS METÁLICAS Y NO METÁLICAS**

Meta: Participación en Eventos Mineros, Congresos, Convenciones y Foros  
 Unidad de medida: Evento

No.	REGIÓN	MUNICIPIO	EVENTO	POBLACIÓN BENEFICIADA
1		Ciudad de Mexico, D.F.	3	
2		Acolman	1	
3		Ciudad de Acapulco, Gro.	2	
	<b>TOTAL</b>		<b>6</b>	

0904020102

Anexo 69  
IFOME GEM

## DIFUSIÓN Y FOMENTO A LA EXPLOTACIÓN DE MINAS METÁLICAS Y NO METÁLICAS

Meta: Participación en Eventos Mineros, Congresos, Convenciones y Foros

Unidad de medida: Evento



REUNIONES DE LA COMISION DE MINERIA DE LA CONAGUA

0904020102

Anexo 69  
IFOMEGEM

## DIFUSIÓN Y FOMENTO A LA EXPLOTACIÓN DE MINAS METÁLICAS Y NO METÁLICAS

Meta: Participación en Eventos Mineros, Congresos, Convenciones y Foros

Unidad de medida: Evento



PARTICIPACION EN LA XXX CONVENCION INTERNACIONAL DE MINERIA

## DIFUSIÓN Y FOMENTO A LA EXPLOTACIÓN DE MINAS METÁLICAS Y NO METÁLICAS

Meta: Participación en Eventos Mineros, Congresos, Convenciones y Foros

Unidad de medida: Evento



REUNION ANUAL DE LA ASOCIACION NACIONAL DE DIRECTORES DE MINERIA

0904020102

Anexo 69  
IFOME GEM

## DIFUSIÓN Y FOMENTO A LA EXPLOTACIÓN DE MINAS METÁLICAS Y NO METÁLICAS

Meta: Participación en Eventos Mineros, Congresos, Convenciones y Foros

Unidad de medida: Evento



REUNION CON SECRETARIAS DEL TRABAJO FEDERAL ESTATAL Y LA CRIA

0904020102

Anexo 69  
IFOMESEM

## DIFUSIÓN Y FOMENTO A LA EXPLOTACIÓN DE MINAS METÁLICAS Y NO METÁLICAS

Meta: Participación en Eventos Mineros, Congresos, Convenciones y Foros

Unidad de medida: Evento



REUNION DEL C. SECRETARIO DE DESARROLLO ECONOMICO CON REPRESENTANTES DE EJIDOS Y COMUNIDADES DEL MUNICIPIO DE ACOLMAN

## DIFUSIÓN Y FOMENTO A LA EXPLOTACIÓN DE MINAS METÁLICAS Y NO METÁLICAS

Meta: Elaboración del Directorio de Minas Activas 2013  
Unidad de medida: Directorio



DIFUSIÓN Y FOMENTO A LA EXPLOTACIÓN DE MINAS METÁLICAS Y NO METÁLICAS

Meta: Elaboración del Anuario Estadístico 2012, Edición 2013  
Unidad de medida: Anuario





## DIFUSIÓN Y FOMENTO A LA EXPLOTACIÓN DE MINAS METÁLICAS Y NO METÁLICAS

Meta: Elaboración de la Carta de Recursos Minerales 2013

Unidad de medida: Carta



## ESTUDIOS DE GEOLOGÍA AMBIENTAL

Meta: Asesoramiento Geológico-Ambiental a la Ciudadanía

Unidad de medida: Asesoría

No.	REGIÓN	MUNICIPIO	ASESORÍA	POBLACIÓN BENEFICIADA
1	I	Ccotitlan	1	2
2	I	Chalco	2	4
3	II	Acambay	1	2
4	II	Ixtlahuaca	3	3
5	II	Jocotitlan	2	5
6	II	San Felipe del Progreso	1	1
7	II	Timilpan	1	3
8	IV	Cuautitlan Izcalli	1	6
9	IV	Huehuetoca	1	1
10	IV	Tepotzotlan	5	8
11	V	Acolman	1	2
12	V	Otumba	1	1
13	VI	Coatepec Harinas	3	4
14	VI	Joquicingo	1	0

## ESTUDIOS DE GEOLOGÍA AMBIENTAL

No.	REGIÓN	MUNICIPIO	ASESORÍA	POBLACIÓN BENEFICIADA
15	VI	Temascaltepec	6	10
16	VI	Zumpahuacan	3	5
17	VII	Lerma	1	2
18	VII	Atizapan	1	0
19	VII	Tianguistenco	1	1
20	VII	Xonacatlan	1	1
21	VIII	Naucalpan	1	6
22	VIII	Nicolas Romero	10	21
23	X	Tejupilco	1	18
24	X	Amatepec	1	3
25	XI	Chiautla	1	5
26	XI	Tepetlaoxtoc	1	0
27	XIII	Toluca	13	15
28	XIII	Almoleya del Rio	5	18

## ESTUDIOS DE GEOLOGÍA AMBIENTAL

No.	REGIÓN	MUNICIPIO	ASESORÍA	POBLACIÓN BENEFICIADA
29	XIII	Calimaya	4	5
30	XIII	Metepéc	4	9
31	XIII	Mexicaltzingo	2	4
32	XIII	San Antonio la isla	1	0
33	XIII	Tenango del valle	3	3
34	XIII	Texcalyacac	1	0
35	XV	Valle de Bravo	2	3
36	XV	Amanalco	3	5
37	XV	Villa Victoria	1	1
38	XVI	Apaxco	2	4
	<b>TOTAL</b>	<b>38</b>	<b>93</b>	<b>181</b>

ESTUDIOS DE GEOLOGÍA AMBIENTAL



TERMINO Y ENTREGA RECEPCION DEL ATLAS GEOLOGICO AMBIENTAL

0904020103

**Anexo 73**  
IFOMESEM

## ESTUDIOS DE GEOLOGÍA AMBIENTAL

Meta: Asesoramiento Geológico-Ambiental a la Ciudadanía

Unidad de medida: Asesoría



PRESENTACION DEL ATLAS GEOLOGICO AMBIENTAL EN EL PRIMER COLOQUIO DE INVESTIGACION CIENTIFICA DEL ESTADO DE MEXICO

0904020103

### ESTUDIOS DE GEOLOGÍA AMBIENTAL

Meta: Asesoramiento Geológico-Ambiental a la Ciudadanía  
Unidad de medida: Asesoría

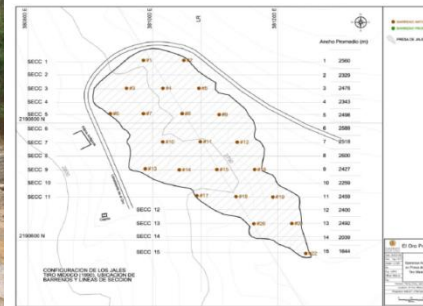

### PROYECTO DE FITOREMEDIACION DE SUELOS CONTAMINADOS CON METALES PESADOS

0904020103

Anexo 73  
IFOMESEM

## ESTUDIOS DE GEOLOGÍA AMBIENTAL

Meta: Asesoramiento Geológico-Ambiental a la Ciudadanía  
Unidad de medida: Asesoría



## TALLERES DE ORDENAMIENTOS ECOLOGICOS LOCALES CUENCA LERMA

3540



0904020103

Anexo 74  
IFOMEDEM

### ESTUDIOS DE GEOLOGÍA AMBIENTAL

Meta: Fomento a la Regulación de Minas  
Unidad de medida: Minas

No.	REGIÓN	MUNICIPIO	MINA	POBLACIÓN BENEFICIADA
1	I	Chalco	1	2
2	II	San Felipe del progreso	1	3
3	III	Ixtapaluca	2	8
4	IV	Tepotzotlan	1	2
5	V	Otumba	1	2
6	VI	Zumpahuacan	1	2
7	VII	Xonacatlan	1	1
8	VIII	Isidro Fabela	1	3
9	VIII	Nicolas Romero	1	3
10	XIII	Toluca	1	1
11	XIII	Tenango del Valle	1	1
12	XV	Villa Victoria	1	1
	<b>TOTAL</b>	<b>12</b>	<b>13</b>	<b>29</b>

CAPTACIÓN DE INVERSIÓN EXTRANJERA DIRECTA, 2013	
Mes	IED (MdD)
Enero	53.66
Febrero	98.11
Marzo	129.42
Abril	103.33
Mayo	141.19
Junio	276.97
Julio	211
Agosto	486.25
Septiembre	4.92
Octubre	13.35
Noviembre	198.59
Diciembre	31.83
TOTAL	1,748.62

\* Esta información es resultado del registro de proyectos de inversión extranjera directa en la Entidad, con la metodología de la Dirección General de Industria, que es diferente a la de la Secretaría de Economía (oficial). Es confidencial, de acuerdo a la Ley de Inversiones Extranjeras (Título Séptimo, Art. 31), así como la Ley de Información Estadística y Geográfica (Art. 38). Esta actividad no forma parte del Programa de Trabajo.

0904030102

Anexo 76  
SEDECO

PROYECTOS DE INVERSIÓN EXTRANJERA CAPTADOS, 2013	
Mes	Proyectos
Enero	3
Febrero	8
Marzo	9
Abril	8
Mayo	8
Junio	8
Julio	1
Agosto	11
Septiembre	6
Octubre	9
Noviembre	7
Diciembre	7
TOTAL	85

0904030201

Anexo 77  
SEDECO

PROMIOCION DE LAS EXPORTACIONES DE LAS EMPRESAS MEXIQUENSES, 2013	
MES	
Enero	95
Febrero	95
Marzo	95
Abril	102
Mayo	95
Junio	90
Julio	90
Agosto	95
Septiembre	95
Octubre	102
Noviembre	95
Diciembre	90
TOTAL	1,229

CAPACITACIÓN EN COMERCIO EXTERIOR A TRAVÉS DE LA IMPARTICIÓN DE CURSOS Y/O TALLERES EN MATERIA DE COMERCIO EXTERIOR			
No.	Nombre	Fecha	Lugar
1	“Gira De Actualización Al Comercio Exterior 2013”	16 de enero de 2013	D.F.
2	“Gira de Actualización al Comercio Exterior 2013”	29 de enero de 2013	Valle de Toluca, Estado de México
3	“Negociación y Comercialización Internacional”	8 de marzo del 2013	Santiago Tianguistenco
4	“Mercadotecnia Internacional”	8 de marzo del 2013	Santiago Tianguistenco
5	“Mercados No Tradicionales para Productos Mexicanos”	5 de abril de 2013	Malinalco
6	“Mercadotecnia Internacional”	5 de abril de 2013	Malinalco
7	“Taller de Ventanilla Única”	23 de Abril de 2013	D.F.
8	“Logística Internacional”	18 de Abril de 2013	Toluca, Estado de México
9	“Asia como Estrategia de Negocios”	2 de mayo de 2013	Capulhuac
10	“Mercados No Tradicionales para Productos Mexicanos”	3 de mayo de 2013	Metepec, Estado de México
11	“Mercados No Tradicionales para Productos Mexicanos”	3 de mayo de 2013	Gualupita
12	“Estrategias de Negociaciones Internacionales”	11 de mayo de 2013	Naucalpan, Estado de México
13	“Taller de Ventanilla Digital Mexicana de Comercio Exterior”	21 de mayo de 2013	Toluca, Estado de México

CAPACITACIÓN EN COMERCIO EXTERIOR A TRAVÉS DE LA IMPARTICIÓN DE CURSOS Y/O TALLERES EN MATERIA DE COMERCIO EXTERIOR			
No.	Nombre	Fecha	Lugar
14	“Mercadotecnia Internacional”	el 12 de junio de 2013	Toluca, Estado de México
15	“Asia como Estrategia de Negocios”	los meses de febrero a mayo de 2013	Toluca, Estado de México
16	“Elaboración de un Plan de Negocios de Exportación”	29 de junio de 2013	Naucalpan, Estado de México
17	“Especialización en la Administración del Programa IMMEX”	6 de agosto de 2013	Toluca, Estado de México
18	“Seminario De Capacitación Contratos Internacionales”	9 de septiembre de 2013	Toluca, Estado de México
19	“Seminario De Capacitación Export Program”	20 de Septiembre de 2013	Toluca, Estado de México
20	“Seminario De Capacitación Para Internacionalización A Centro America”	20 de Septiembre de 2013	Toluca, Estado de México
21	“Seminario De Capacitación Export Program”	25 de Septiembre de 2013	Toluca, Estado de México
22	“ 8ª Congreso Exporta”	4 y 5 de Septiembre de 2013	Tecnológico de Monterrey Campus Santa Fe
23	“Seminario de Capacitación Export Program”	24 de Noviembre de 2013	Villa Guerrero, Estado de México
24	“Oportunidades de Negocios en China”	26 de noviembre de 2013	Toluca, Estado de México
25	“Promoviendo la Competitividad de México en Latinoamérica y El Caribe”	10 al 12 de Diciembre de 2013	Universidad Politécnica del Valle de Toluca, Almoloya de Juárez, Estado de México

0904040101

Anexo 79  
SEDECO

ASESORÍA, ASISTENCIA Y CAPACITACIÓN EN MATERIA COMERCIAL	
Municipio	Cantidad
Chalco	1
Chiautla	2
Coatepec Harinas	1
Cuautitlán	1
Cuautitlán Izcalli	2
El Oro	1
Isidro Fabela	27
Ixtapaluca	2
Ixtlahuaca	2
Jocotitlán	1
La Paz	2
Metepec	1
Nezahualcóyotl	1
Otzolotepec	1
San Felipe del Progreso	1
San Martín de Las Pirámides	3
San Mateo Atenco	1
Tenancingo	2
Tenango del Valle	1
Tepetlixpa	2
Tepotzotlán	1
Timilpan	2
Toluca	21
Valle de Chalco Solidaridad	2
Villa Guerrero	1
Zumpahuacán	1
TOTAL	83

ASESORÍA TÉCNICA, GESTIÓN, SEGUIMIENTO Y SUPERVISIÓN DE INFRAESTRUCTURA COMERCIAL	
Municipio	Cantidad
Acambay	4
Almoloya de Juárez	2
Atizapán de Zaragoza	3
Atacomulco	1
Axapusco	1
Capulhuac	5
Chalco	6
Chiautla	1
Chiconcuac	2
Chimalhuacán	9
Coacalco de Berriozábal	1
Coatepec Harinas	3
Cuautitlán Izcalli	1
Donato Guerra	3
Ecatepec de Morelos	11
Hueypoxtla	2
Huixquilucan	5
Isidro Fabela	2
Ixtapaluca	2
Ixtapan de la Sal	2
Ixtapan del Oro	1
Ixtlahuaca	4
Jilotzingo	2
Jiquipilco	4
Luvianos	3
Metepc	1
Mexicaltzingo	3



ASESORÍA TÉCNICA, GESTIÓN, SEGUIMIENTO Y SUPERVISIÓN DE INFRAESTRUCTURA COMERCIAL	
Municipio	Cantidad
Nopaltepec	1
Ocuilan	1
Otzolotepec	1
Polotitlán	5
San Antonio la Isla	5
San José del Rincón	4
San Martín de Las Pirámides	6
San Mateo Atenco	3
Soyaniquilpan de Juárez	1
Tenancingo	10
Tenango del Aire	1
Tepetlixpa	3
Tepotzotlán	3
Texcoco	1
Tianguistenco	3
Timilpan	5
Toluca	5
Tonatico	1
Tultepec	1
Valle de Bravo	1
Valle de Chalco Solidaridad	1
Villa de Allende	1
Villa Guerrero	4
Zinacantepec	4
Zumpahuacán	3
Zumpango	2
TOTAL	160

PROMOCIÓN, GESTIÓN Y SEGUIMIENTO A PROYECTOS EN MATERIA DE COMERCIO Y SERVICIOS	
Municipio	Cantidad
Acolman	3
Almoloya de Juárez	1
Atizapán de Zaragoza	3
Atlacomulco	1
Chalco	5
Chicoloapan	1
Chiconcuac	1
Coacalco de Berriozábal	1
Cuautitlán	1
Cuautitlán Izcalli	3
Ecatepec de Morelos	11
Huehuetoca	2
Huixquilucan	1
Ixtapaluca	2
Ixtlahuaca	1
Jilotepec	3
Jocotitlán	2
Juchitepec	1
La Paz	1
Lerma	1
Melchor Ocampo	2

0904040102

Anexo 81  
SEDECO

PROMOCIÓN, GESTIÓN Y SEGUIMIENTO A PROYECTOS EN MATERIA DE COMERCIO Y SERVICIOS	
Municipio	Cantidad
Metepec	6
Mexicaltzingo	2
Naucalpan de Juárez	2
Nezahualcóyotl	1
Nicolás Romero	3
Ocoyoacac	1
Tenancingo	2
Tenango del Valle	1
Teotihuacán	1
Tepotzotlán	1
Texcoco	3
Tezoyuca	1
Tianguistenco	1
Tlalnepantla de Baz	3
Toluca	13
Tonanitla	1
Valle de Bravo	2
Valle de Chalco Solidaridad	5
Villa Victoria	1
Zinacantepec	1
Zumpango	2
TOTAL	100

VINCULACIÓN DE EMPRESAS PRESTADORAS DE SERVICIOS CON PRODUCTORES Y/O PRODUCTORES CON LA CADENA DE SUMINISTRO	
Municipio	Cantidad
Acambay	4
Aculco	1
Almoleya de Juárez	8
Atizapán de Zaragoza	2
Atlacomulco	5
Atlautla	1
Calimaya	2
Coatepec Harinas	6
Ecatepec de Morelos	4
El Oro	3
Huixquilucan	1
Ixtlahuaca	3
Jilotepec	1
Jiquipilco	4
La Paz	1
Lerma	1
Malinalco	1
Metepec	28
Mexicaltzingo	2
Morelos	2
Naucalpan de Juárez	2
Ocoyoacac	4
Otzolotepec	3

0904040202

Anexo 82  
SEDECO

VINCULACIÓN DE EMPRESAS PRESTADORAS DE SERVICIOS CON PRODUCTORES Y/O PRODUCTORES CON LA CADENA DE SUMINISTRO	
Municipio	Cantidad
Polotitlán	1
Rayón	1
San Antonio la Isla	1
San Felipe del Progreso	6
San Mateo Atenco	8
Sultepec	2
Temascalcingo	4
Temascaltepec	3
Tenancingo	4
Tenango del Valle	6
Teotihuacán	1
Tepetlixpa	1
Tepotzotlán	1
Texcaltitlán	2
Texcoco	1
Tianguistenco	1
Tlalmanalco	1
Tlalnepantla de Baz	2
Toluca	59
Tultepec	1
Villa Guerrero	3
Xonacatlán	1
Zinacantepec	2
<b>TOTAL</b>	<b>201</b>

REGISTRO ESTATAL DE DESARROLLO ECONÓMICO	
Municipio	Cantidad
Acambay	1
Acolman	3
Almoloya de Alquisiras	1
Almoloya de Juárez	3
Almoloya del Río	1
Amecameca	2
Atizapán	1
Atizapán de Zaragoza	23
Atlacomulco	6
Calimaya	4
Capulhuac	1
Chalco	7
Chicoloapan	1
Chiconcuac	1
Chimalhuacán	2
Coacalco de Berriozábal	3
Cocotitlán	1
Cuautitlán	1
Cuautitlán Izcalli	16
Donato Guerra	3
Ecatepec de Morelos	27
El Oro	1
Huehuetoca	4
Huixquilucan	9

REGISTRO ESTATAL DE DESARROLLO ECONÓMICO	
Municipio	Cantidad
Ixtapaluca	7
Ixtapan de la Sal	2
Ixtlahuaca	4
Jilotepec	3
Jiquipilco	1
Jocotitlán	1
La Paz	1
Lerma	11
Luvianos	2
Metepec	70
Naucalpan de Juárez	67
Nextlalpan	2
Nezahualcóyotl	10
Nicolás Romero	2
Nopaltepec	1
Ocoyoacac	2
Otzoloapan	2
Otzolotepec	1
San Antonio la Isla	2
San Felipe del Progreso	3
San José del Rincón	1
San Mateo Atenco	6
San Simón de Guerrero	1

REGISTRO ESTATAL DE DESARROLLO ECONÓMICO	
Municipio	Cantidad
Soyaniquilpan de Juárez	1
Tecámac	4
Tejupilco	2
Temascaltepec	1
Temoaya	1
Tenancingo	3
Tenango del Valle	3
Teoloyucan	1
Tequixquiac	6
Texcoco	6
Tezoyuca	1
Tlalmanalco	1
Tlalnepantla de Baz	36
Tlatlaya	1
Toluca	230
Tultitlán	11
Valle de Bravo	1
Valle de Chalco Solidaridad	8
Villa de Allende	4
Villa Guerrero	2
Xalatlaco	1
Zinacantepec	11
Zumpango	1
TOTAL	660



0904050101

Anexo 84  
ICAMEX

### INVESTIGACIÓN AGROPECUARIA Y HORTOFLORÍCOLA

Meta: Desarrollo de Proyectos de Investigación para la Generación de Tecnología.

Unidad de Medida: Proyecto.

N°	TEMATICA	MUNICIPIO	LOTE
1	Manejo agronómico de maíz criollo y mejorado	Almoloya de Juárez	2
2	Mejoramiento genético en maíz	Almoloya de Juárez	4
3	Mejoramiento productivo de cereales de grano pequeño	Jocotitlan	2
4	Diagnostico fitosanitario en plantas medicinales	Villa guerrero	1
5	Evaluación fitosanitario en plantas medicinales	Tejupilco	1
		Villa guerrero	1
6	Validación de la fertilización orgánica y combinada en ornamentales	Meteppec	1
7	Mejoramiento de la productividad de especies hortícolas	Almoloya de Juárez	2
		Meteppec	5
		Villa guerrero	4
8	Mejoramiento genético de haba	Meteppec	6
9	Caracterización de ovinos criollos	San José del rincón	1
10	Mejoramiento genético de girasol forrajero	Almoloya de Juárez	1
11	Mejoramiento genético de maíz forrajero	Tejupilco	1
		Almoloya de Juárez	1

0904050101

Anexo 85  
ICAMEX

### INVESTIGACIÓN AGROPECUARIA Y HORTOFLORÍCOLA

Meta: Validación de Tecnologías Agropecuarias.

Unidad de Medida: Proyecto.

Nº	TEMATICA	MUNICIPIO	LOTE
1	Validación de híbrido y variedades de maíz	Santiago Tianguistenco	1
2	Validación de variedades de triticale	Ixtapaluca	1
3	Validación del sistema de producción en agricultura de conservación	Ixtapaluca	1
4	Control fitosanitario en plantas medicinales	Villa guerrero	1
5	Fertilización orgánica y combinada en ornamentales	Metepec	1
6	Transferencia de tecnología en especies hortícolas	Tenancingo	1
7	Transferencia de tecnología en leguminosas	Metepec	1
8	Validación de pastos forrajeros para corte	Tejupilco	1

0904050101

Anexo 86  
ICAMEX

## INVESTIGACIÓN AGROPECUARIA Y HORTOFLORÍCOLA

Meta: Establecimiento de Lotes Demostrativos de Tecnología Agropecuaria.

Unidad de Medida: Lote.

TEMATICA	MUNICIPIO	LOTE
Demostración de híbridos y variedades de maíz	Zinacantepec	1
Transferencia de tecnología de producción de cereales de grano pequeño en el estado de México	Apaxco	1
	Juchitepec	2
	Nopaltepec	1
	Aculco	1
Transferencia de tecnología de producción en el cultivo del maíz	Jocotitlan	1
	Temamatla	1
	Metepec	1
Demostración de cultivos medicinales endémicas y ornamentales	Tenancingo	1
	Villa Guerrero	1
	Metepec	1
Transferencia de tecnología en cultivos ornamentales	Temoaya	1
	Villa Guerrero	1
	Ixtlahuaca	1
Transferencia de tecnología en especies hortícolas	Metepec	1
	Villa Guerrero	1
	Xalatlaco	1
	Metepec	1
Transferencia de tecnología en leguminosas	Tenancingo	2
	Almoloya de Juárez	1
Demostración de colza forrajera	Almoloya de Juárez	1
Demostración de girasol forrajero	Almoloya de Juárez	1
Demostración de maíces forrajeros	Almoloya de Juárez	1
Demostración de praderas mejoradas	Almoloya de Juárez	1
Módulos de producción pecuaria de ICAMEX	Almoloya de Juárez	2
	Metepec	1
	Tejupilco	2
<b>TOTAL</b>		<b>30</b>

## INVESTIGACIÓN AGROPECUARIA Y HORTOFLORÍCOLA

Meta: Incremento y Multiplicación de Semilla.

Unidad de Medida: Hectárea.

TEMATICA	MUNICIPIO	HECTAREAS
FORMACIÓN DE HIBRIDO DE MAÍZ HIT-9	JOCOTITLAN	1.00
FORMACIÓN DE HÍBRIDOS DE MAÍZ 2010	JOCOTITLAN	1.00
FORMACIÓN DE HÍBRIDOS DE MAÍZ HID-17	JOCOTITLAN	0.50
FORMACIÓN DE HÍBRIDOS DE MAÍZ HIT-7	JOCOTITLAN	1.00
FORMACIÓN DE LA CRUZA SIMPLE CML-239 X CML-242	METEPEC	0.50
FORMACION DE LA CRUZA SIMPLE CML-244 X CML-349	ALMOLOYA DE JUAREZ	0.50
FORMACION DE LA CRUZA SIMPLE CML-460 X CML-461	ALMOLOYA DE JUAREZ	0.50
FORMACION DEL HIBRIDO MAIZ HID-15	ALMOLOYA DE JUAREZ	0.50
INCREMENTO DE SEMILLA DE LA VARIEDAD DE MAIZ AVANZA B26	JOCOTITLAN	3.00
INCREMENTO DE SEMILLA DE LA VARIEDAD VC-1	ALMOLOYA DE JUAREZ	0.50
INCREMENTO DE SEMILLA DE LA VARIEDAD VC-2	JOCOTITLAN	0.50
MULTIPLICACION DE SEMILLA DE LA VARIEDAD AMARILLO ZANAHORIA	JOCOTITLAN	2.00
MULTIPLICACION DE SEMILLA DE LA VARIEDAD DE MAIZ NEGRO CARIOCA	ALMOLOYA DE JUAREZ	1.00
MULTIPLICACION DE SEMILLAS DE LA VARIEDAD ICAMEX-M10	JOCOTITLAN	3.00
PRODUCCION DE SEMILLA DE LA VARIEDAD DE CEBADA DOÑA JOSEFA	JOCOTITLAN	3.00
PRODUCCION DE SEMILLA DE LA VARIEDAD DE TRIGO TOLLOCAN F05	JOCOTITLAN	1.50
PRODUCCION DE SEMILLA DE LA VARIEDAD DE TRITICALE SIGLO TCL-21	JOCOTITLAN	1.00
PRODUCCION DE SEMILLA DE LA VARIEDAD TRITICALE BICENTENARIO	JOCOTITLAN	4.00
INCREMENTO DE SEMILLA DE FRIJOL RAYADO ROJO	VILLA GUERRERO	0.25
INCREMENTO DE SEMILLA DE VARIEDADES DE HABA	METEPEC	4.00
INCREMENTO DE SEMILLA DE VARIEDADES DE HABA ICAMEX-V-31, ICAMEX-V-35, SANTA ELENA Y SAN ISIDRO	METEPEC	4.00
INCREMENTO DE VARIEDADES DE FRIJOL PARA ASOCIACION	METEPEC	0.30

0904050101

Anexo 87  
ICAMEX

## INVESTIGACIÓN AGROPECUARIA Y HORTOFLORÍCOLA

Meta: Incremento y Multiplicación de Semilla.

Unidad de Medida: Hectárea.

TEMATICA	MUNICIPIO	HECTAREAS
PRODUCCION DE SEMILLA DE FRIJOL NEGRO BRILLANTE	TENANGO DEL VALLE	0.55
PRODUCCION DE SEMILLA DE FRIJOL RAYADO ROJO	VILLA GUERRERO	0.20
PRODUCCION DE SEMILLA DE FRIJOL VARIEDAD RAYADO ROJO	TECAMAC	0.50
	TEMASCALAPA	0.20
INCREMENTO DE GIRASOL FORRAJERO ICAMEX 1B	TEJUPILCO	0.50
PRODUCCION DE SEMILLA DE GIRASOL ARROYO-1	ALMOLOYA DE JUAREZ	0.50
PRODUCCION DE SEMILLA DE MAIZ AMARILLO 4 (30)	ALMOLOYA DE JUAREZ	3.00
PRODUCCION DE SEMILLA DE MAIZ FORRAJERO ACULCO	JOCOTITLAN	6.00
PRODUCCION DE SEMILLA DE MAIZ VS2000	ALMOLOYA DE JUAREZ	1.00
PRODUCCION DE SEMILLA VAF - 52	ALMOLOYA DE JUAREZ	1.00
PRODUCCION DE SEMILLA VAF - 9	ALMOLOYA DE JUAREZ	1.00
PRODUCCION DE SEMILLA VICTORIA	ALMOLOYA DE JUAREZ	1.00
INCREMENTO DE SEMILLA DE MAIZ VARIEDAD SAN JERONIMO	VILLA GUERRERO	1.00
TOTAL		50.00

## CAPACITACIÓN, DIFUSIÓN Y PROMOCIÓN DEL DESARROLLO TECNOLÓGICO

Meta: Capacitación y difusión de tecnologías agropecuarias.

Unidad de Medida: Persona.

TEMATICA	MUNICIPIO	No. CURSOS	ASISTENTES
AGRICULTURA ORGANICA	ATLACOMULCO	1	13
	IXTLAHUACA	2	34
	MORELOS	2	57
	SAN JOSE DEL RINCON	1	16
	TENANCINGO	1	16
	TONATICO	1	15
	VALLE DE BRAVO	3	44
	VILLA GUERRERO	1	494
	ZINACANTEPEC	1	37
AMARANTO	TEOLOYUCAN	1	26
ANÁLISIS DE SUELOS	AMECAMECA	1	22
	CHAPA DE MOTA	1	30
	JALATLACO	2	37
	JILOTEPEC	1	10
	LERMA	2	44
	MALINALCO	1	51
	METEPEC	1	20
	MORELOS	1	47
	SAN MATEO ATENCO	1	20
	SULTEPEC	1	35
	TEXCALYACAC	1	18
	VILLA DEL CARBON	1	60
	ZACUALPAN	1	10
	ZINACANTEPEC	2	28
	ZUMPANGO	1	22

0904050102

Anexo 88  
ICAMEX

**CAPACITACIÓN, DIFUSIÓN Y PROMOCIÓN DEL DESARROLLO TECNOLÓGICO**

Meta: Capacitación y difusión de tecnologías agropecuarias.  
Unidad de Medida: Persona.

TEMATICA	MUNICIPIO	No. CURSOS	ASISTENTES
BUEN USO Y MANEJO DE AGROQUÍMICOS	ALMOLOYA DE ALQUISIRAS	1	21
	METEPEC	6	78
	TENANCINGO	2	31
	TIANGUISTENCO	1	9
	VILLA GUERRERO	1	12
	ZINACANTEPEC	1	27
	ZUMPANGO	1	17
CEREALES	APAXCO	1	17
	TEMASCALAPA	1	36
	ZINACANTEPEC	1	26
ENSILAJE	ACULCO	1	22
FRIJOL	JIQUIPILCO	1	22
HABA	EL ORO	2	71
	JILOTEPEC	1	23
HIDROPONIA	CALIMAYA	1	38
	CUAUTITLAN IZCALLI	2	41
	DONATO GUERRA	2	88
	TIANGUISTENCO	2	66
	TOLUCA	2	43
	TONANITLA	1	21

## CAPACITACIÓN, DIFUSIÓN Y PROMOCIÓN DEL DESARROLLO TECNOLÓGICO

Meta: Capacitación y difusión de tecnologías agropecuarias.

Unidad de Medida: Persona.

TEMATICA	MUNICIPIO	No. CURSOS	ASISTENTES
HONGO SETA	ACAMBAY	1	20
	ALMOLOYA DE ALQUISIRAS	2	40
	AMATEPEC	1	20
	ATLACOMULCO	1	17
	CHICOLOAPAN	1	11
	JOCOTITLAN	1	10
	LERMA	1	14
	OTUMBA	2	44
	OZUMBA	1	19
	SAN SIMON DE GUERRERO	1	20
	SULTEPEC	1	18
	TEMASCALCINGO	1	16
	TEMOAYA	1	26
	TEPETLAOXTOC	1	33
	TEZOYUCA	1	11
	TIANGUISTENCO	1	27
	TOLUCA	1	20
VILLA DEL CARBON	1	15	



0904050102

Anexo 88  
ICAMEX

**CAPACITACIÓN, DIFUSIÓN Y PROMOCIÓN DEL DESARROLLO TECNOLÓGICO**

Meta: Capacitación y difusión de tecnologías agropecuarias.

Unidad de Medida: Persona.

TEMATICA	MUNICIPIO	No. CURSOS	ASISTENTES
HORTALIZAS	ALMOLOYA DE ALQUISIRAS	1	27
	ALMOLOYA DEL RIO	1	20
	CAPULHUAC	1	23
	CHICOLOAPAN	1	24
	DONATO GUERRA	3	133
	ECATEPEC	1	23
	ISIDRO FABELA	1	32
	IXTLAHUACA	2	34
	JILOTZINGO	1	37
	JIQUIPILCO	1	38
	METEPEC	2	38
	OTZOLOTEPEC	2	49
	TENANGO DEL VALLE	1	22
	TEOLOYUCAN	1	22
	TIANGUISTENCO	1	14
	TOLUCA	1	28
	VILLA GUERRERO	1	14
ZINACANTEPEC	4	96	
INVERNADEROS	LERMA	1	24
	METEPEC	2	84
	MORELOS	1	22
	TOLUCA	1	15
	VILLA GUERRERO	2	63

**CAPACITACIÓN, DIFUSIÓN Y PROMOCIÓN DEL DESARROLLO TECNOLÓGICO**

Meta: Capacitación y difusión de tecnologías agropecuarias.

Unidad de Medida: Persona.

TEMATICA	MUNICIPIO	No. CURSOS	ASISTENTES
JITOMATE	ACULCO	1	24
	ALMOLOYA DE JUAREZ	3	59
	IXTLAHUACA	1	13
	JILOTEPEC	2	43
	JIQUIPILCO	1	20
	JOCOTITLAN	2	36
	LERMA	2	31
	METEPEC	5	169
	MORELOS	1	32
	OCOYOACAC	1	20
	OZUMBA	1	24
	TEMASCALTEPEC	1	13
	TEMOAYA	1	23
	VILLA DEL CARBON	1	18
	ZUMPAHUACAN	1	41
	ZUMPANGO	1	29
LOMBRICULTURA	ALMOLOYA DE ALQUISIRAS	1	35
	AXAPUSCO	1	54
	IXTAPAN DE LA SAL	1	21
	IXTAPAN DEL ORO	1	28
	JILOTZINGO	1	20
	MALINALCO	1	51
	METEPEC	3	105
	MORELOS	2	81
	TEMOAYA	1	43
	TEOLOYUCAN	1	21
	TEPETLAOXTOC	1	24
	TIANGUISTENCO	1	14
	VALLE DE BRAVO	1	14

0904050102

Anexo 88  
ICAMEX

## CAPACITACIÓN, DIFUSIÓN Y PROMOCIÓN DEL DESARROLLO TECNOLÓGICO

Meta: Capacitación y difusión de tecnologías agropecuarias.

Unidad de Medida: Persona.

TEMATICA	MUNICIPIO	No. CURSOS	ASISTENTES
LOMBRICULTURA	VILLA DEL CARBON	1	20
	VILLA GUERRERO	2	42
	VILLA VICTORIA	1	40
	ZACUALPAN	1	30
MAÍZ	ALMOLOYA DE ALQUISIRAS	1	15
	ALMOLOYA DE JUAREZ	3	44
	AMECAMECA	1	37
	CHAPA DE MOTA	2	37
	CHAPULTEPEC	1	29
	ISIDRO FABELA	1	32
	JALATLACO	2	38
	JILOTEPEC	2	60
	JIQUIPILCO	2	39
	JOCOTITLAN	2	77
	LERMA	1	14
	METEPEC	5	184
	MORELOS	2	69
	OCOYOACAC	2	37
	TOLUCA	3	33
	VILLA DEL CARBON	1	12
	ZUMPANGO	1	30
MANEJO FITOSANITARIO EN ZANAHORIA	TIANGUISTENCO	1	20
NOPAL	ACAMBAY	1	29
	ATLACOMULCO	1	16
	IXTAPAN DEL ORO	2	49

**CAPACITACIÓN, DIFUSIÓN Y PROMOCIÓN DEL DESARROLLO TECNOLÓGICO**

Meta: Capacitación y difusión de tecnologías agropecuarias.

Unidad de Medida: Persona.

TEMATICA	MUNICIPIO	No. CURSOS	ASISTENTES
ORNAMENTALES	ALMOLOYA DEL RIO	1	16
	JILOTZINGO	1	37
	TEMOAYA	3	53
	VILLA DEL CARBON	1	19
PAPA	ALMOLOYA DE JUAREZ	1	20
	ZINACANTEPEC	1	18
PECUARIO	JOCOTITLAN	1	18
	SULTEPEC	1	35
	TEJUPILCO	1	50
	TEOLOYUCAN	2	28
	TEPETLAOXTOC	1	17
	TIANGUISTENCO	1	16
	TIMILPAN	1	10
	TLATLAYA	1	14
	ZUMPANGO	2	56
	PLANTAS MEDICINALES	AMATEPEC	1
AMECAMECA		1	20
APAXCO		1	27
COYOTEPEC		3	69
CUAUTITLAN IZCALLI		2	40
DONATO GUERRA		4	241
HUIXQUILUCAN		1	23
IXTLAHUACA		2	36
JALATLACO		1	18
NAUCALPAN DE JUAREZ		1	20
SAN ANTONIO LA ISLA		1	20
TEMOAYA		1	20
TEOLOYUCAN		2	48
ZINACANTEPEC		2	36

## CAPACITACIÓN, DIFUSIÓN Y PROMOCIÓN DEL DESARROLLO TECNOLÓGICO

Meta: Capacitación y difusión de tecnologías agropecuarias.

Unidad de Medida: Persona.

TEMATICA	MUNICIPIO	No. CURSOS	ASISTENTES
TRANSFORMACIÓN DE PRODUCTOS	ACAMBAY	1	38
	ALMOLOYA DE ALQUISIRAS	7	182
	ALMOLOYA DE JUAREZ	2	32
	AMATEPEC	6	245
	APAXCO	1	20
	ATLACOMULCO	1	22
	AYAPANGO	3	48
	CHALCO	1	21
	COYOTEPEC	3	75
	CUAUTITLAN IZCALLI	1	23
	EL ORO	1	24
	IXTLAHUACA	4	92
	JALATLACO	1	11
	JILOTEPEC	5	95
	JOQUICINGO	1	12
	LERMA	3	52
	MALINALCO	1	15
	MEXICALTZINGO	1	15
	MORELOS	1	42
	OTUMBA	3	120
	OTZOLOTEPEC	5	73
	OZUMBA	7	140
SAN ANTONIO LA ISLA	2	39	
SANTO TOMAS	5	94	

## CAPACITACIÓN, DIFUSIÓN Y PROMOCIÓN DEL DESARROLLO TECNOLÓGICO

Meta: Capacitación y difusión de tecnologías agropecuarias.

Unidad de Medida: Persona.

TEMATICA	MUNICIPIO	No. CURSOS	ASISTENTES
TRANSFORMACION DE PRODUCTOS	TEMASCALAPA	7	134
	TEMASCALCINGO	2	52
	TEMASCALTEPEC	6	122
	TENANCINGO	2	57
	TENANGO DEL VALLE	18	313
	TEPOTZOTLAN	1	10
	TIANGUISTENCO	12	207
	VILLA GUERRERO	1	18
	XONACATLAN	6	97
	ZINACANTEPEC	1	14
	ZUMPAHUACAN	1	70
VARIOS	COATEPEC HARINAS	1	37
	CUAUTITLAN IZCALLI	1	40
	TEMASCALAPA	1	10
	NOPALTEPEC	1	10
	METEPEC	1	8
	ATLACOMULCO	1	9
	TENANCINGO	1	29
<b>TOTAL CURSOS</b>		<b>371</b>	<b>9,128</b>

0904050102

Anexo 88  
ICAMEX

### CAPACITACIÓN, DIFUSIÓN Y PROMOCIÓN DEL DESARROLLO TECNOLÓGICO

Meta: Capacitación y difusión de tecnologías agropecuarias.

Unidad de Medida: Persona.

TEMATICA	MUNICIPIO	ACTIVIDAD	ASISTENTES
EVALUACIÓN DEL TRATAMIENTO DE SEMILLA DE MAÍZ CON CARBOXIN	TOLUCA	CONFERENCIA	23
SELECCIÓN MASAL	VILLA DEL CARBON	CONFERENCIA	10
XXXVI CONGRESO NACIONAL DE CONTROL BIOLÓGICO	OAXACA	CONGRESO	1
1er SIMPOSIUM INTERNACIONAL DE TUNA-NOPAL	PUEBLA	SIMPOSIUM	1
<b>TOTAL CONFERENCIA, CONGRESO Y SIMPOSIUM</b>		<b>4</b>	<b>35</b>

**CAPACITACIÓN, DIFUSIÓN Y PROMOCIÓN DEL DESARROLLO TECNOLÓGICO**

Meta: Capacitación y difusión de tecnologías agropecuarias.

Unidad de Medida: Persona.

LUGAR	MUNICIPIO	TEMATICA	ASISTENTES
RANCHO SAN LORENZO	METEPEC	DEMOSTRACIÓN DE CAMPO EN EL MARCO DEL DIA DEL AGRONOMO	79
CITT RANCHO EL ISLOTE	VILLA GUERRERO	DEMOSTRACIÓN DEL PAQUETE TECNOLÓGICO DE ASTER MATSUMOTO	18
PALMILLAS	TEXCALTITLAN	DEMOSTRACIÓN DE HABA	98
CITT RANCHO TIACAQUE	JOCOTITLAN	DEMOSTRACIÓN DE CAMPO	1,196
CITT SAN MIGUEL IXTAPAN	TEJUPILCO	DEMOSTRACIÓN DE CAMPO TEJUPILCO 2012	510
<b>TOTAL</b>		<b>5</b>	<b>1,901</b>



## MATERIAL VEGETATIVO

MUNICIPIO	HECTAREA	BENEFICIARIOS
ALMOLOYA DE ALQUISIRAS	19.90	47
AMANALCO DE BECERRA	8.21	8
AMATEPEC	1.99	2
ATLAUTLA	5.50	11
COATEPEC HARINAS	24.27	38
DONATO GUERRA	17.78	20
ECATZINGO	4.35	9
IXTAPAN DE LA SAL	1.00	2
IXTAPAN DEL ORO	45.29	37
JOQUICINGO	19.70	24
LUVIANOS	6.16	2
MALINALCO	8.57	21
OCUILAN	18.35	41
OZUMBA	8.70	18
SAN SIMON DE GUERRERO	18.99	48
SULTEPEC	12.43	31
TEJUPILCO	3.55	3
TEMASCALTEPEC	21.74	11
TENANCINGO	21.50	47
TEPETLIXPA	7.45	15
TEPOTZOTLAN	3.00	1
TLATLAYA	0.15	1
VALLE DE BRAVO	70.25	2
VILLA DE ALLENDE	33.49	34
VILLA GUERRERO	42.43	68
ZACUALPAN	5.25	11
<b>TOTAL</b>	<b>430</b>	<b>552</b>

0904050103

Anexo 90  
ICAMEX**SERVICIOS DE APOYO A PRODUCTORES AGROPECUARIOS**

Meta: Análisis de muestras de suelo, agua y plantas enfermas..

Unidad de Medida: Análisis.

LABORATORIO	TIPO DE ANALISIS	ANALISIS REALIZADOS	SUPERFICIE BENEFICIADA (has)	PRODUCTORES BENEFICIADOS	MUESTRAS RECIBIDAS
FITOPATOLOGÍA	NEMATOLÓGICO	216	634	95	637
	VIROLÓGICO	463			
	MICOLÓGICO	544			
SUELOS	FÍSICO	679	3,725	175	910
	QUÍMICO	876			
	MICROBIOLÓGICO	105			
AGUAS	FÍSICO	608	0	169	777
	QUÍMICO	694			
	MICROBIOLÓGICO	431			
	BROMATOLÓGICO	50			
<b>TOTAL</b>		<b>4,666</b>	<b>4,359</b>	<b>439</b>	<b>2,324</b>

## Publicaciones Instituto Superior de Ciencias de la Educación del Estado de México

Número Progresivo	Nombre de las Publicaciones
1	Revista ISCEEM No. 12
2	Cuadernos ISCEEM 15, Educación basada en competencias. Miradas desde su complejidad
3	Libro: La educación a través del tiempo: Historias y enseñanzas
4	Plan de Desarrollo Institucional 2012-2017
5	Memoria electrónica de la Octava Bienal Investigación Educativa y 1er. Congreso Nacional de Ciencias de la Educación
6	Libro: 7a. Bienal de Investigación Educativa.
7	Libro: 1er. Coloquio: Modernidad, Educación y Utopía. A 500 años de la Utopía de Tomás Moro (CD)
8	Libro: Coloquio Educación, Hermenéutica y Teoría Crítica (CD)
9	Libro: Valoración y Acreditación de Posgrado en Educación
10	Libro: Lecciones de Historia Universal (coedición con la Biblioteca Nacional de Cuba)
11	Libro: Habilidades Intelectuales. Una guía para su potenciación. 2° Edición (Coedición ISCEEM-Alfaomega)
12	Revista ISCEEM No.13

TOTAL: 12 PUBLICACIONES



## FOMENTO A LA INVESTIGACIÓN CIENTÍFICA Y FORMACIÓN DE RECURSOS HUMANOS

Meta: Otorgar Reconocimientos a Investigadores Destacados

Unidad de Medida: Persona

ÁREA	INVESTIGADOR	INSTITUCIÓN	ÁREA DE ESPECIALIDAD
Agropecuarias y Biotecnología	Jorge Dionisio Etchevers Barra	Colegio de Postgraduados	Edafología
Salud	José Guillermo Estrada Franco	UAEM	Epidemiología
Naturales y Exactas	Tatyana Belyaeva Leonidovna	UAEM	Física computacional
Sociales y Humanidades	Manuel Velázquez Mejía	UAEM	Filosofía y literatura
Ingeniería y Tecnología	Néstor Octavio Pérez Ramírez	Probiomed, S.A. de C.V.	Biotecnología

## Modalidad Tecnología

CATEGORÍA	EMPRESA	GIRO
Organización Industrial Pequeña	Grupo de Hongo Zeta Endotzi, S. de P.R. de R.L.	Producción, procesamiento y comercialización de hongos comestibles
Organización Industrial Mediana	US Technologies, S.A. de C.V.	Re-refinación de aceites y grasas animales, vegetales y minerales

0904050201

Anexo 94  
COMECyT

## FOMENTO A LA INVESTIGACIÓN CIENTÍFICA Y FORMACIÓN DE RECURSOS HUMANOS

Meta: Estancias de Investigación Científicas y Tecnológicas

Unidad de Medida: Persona

- ❖ **180 estudiantes** realizaron estancias de investigación en prestigias universidades y centros de investigación del país, así como en Estados Unidos, España, Japón, Canadá, Brasil, Italia, entre otros
- ❖ 15 convenios de colaboración con diversas instituciones educativas del Estado de México
- ❖ Monto total otorgado: **\$1 millón 834.8 miles de pesos.**



**FOMENTO A LA INVESTIGACIÓN CIENTÍFICA Y FORMACIÓN DE RECURSOS HUMANOS**

Meta: Otorga Reconocimientos, Premios o Apoyo a Estudiantes Destacados en Ciencia y Tecnología

Unidad de Medida: Persona

- ❖ **804** jóvenes de diferentes instituciones de la entidad recibieron premios y apoyos por su participación en competencias y eventos científicos - tecnológicos, de carácter nacional e internacional; tales como:
  - XVII Concurso Internacional de Robótica
  - AESSBot´13 (España)
  - First Robotic Competition (Estados Unidos)
  - Robocup 2013 (Holanda)
  - ROBOCORE Winter Challenge (Brasil)
  - XIV Expo Ciencias Internacional
  - (Emiratos Árabes Unidos)



### ASISTENCIA TÉCNICA A LA INNOVACIÓN

Meta: Otorgamiento de Reconocimientos a Inventores

Unidad de Medida: Beneficiarios

Durante la ceremonia de inauguración del Espacio Mexiquense de Ciencia y Tecnología se realizó la entrega de reconocimientos del **Premio a Jóvenes Inventores e Innovadores del Estado de México, 2013**

- ❖ **5 proyectos ganadores**
- ❖ **Premios:** diploma y un estímulo económico para cada proyecto de **\$50 mil pesos.**
- ❖ Los tutores recibieron **\$10 mil pesos.**





## ASISTENCIA TÉCNICA A LA INNOVACIÓN

Meta: Programa de Capacitación en Materia de Innovación  
Unidad de Medida: Curso

Se programaron 17 cursos para este ejercicio 2013, pero con la finalidad de impulsar más el Consejo se lograron 19 cursos entre los que destacan:

- ❖ El Instituto Mexicano de la Propiedad Industrial (IMPI) otorgó al COMECYT un reconocimiento por la valiosa colaboración y compromiso permanente en el fomento a la investigación y desarrollo tecnológico del país, a través de su Centro de Asistencia Técnica a la Innovación (CEATI)
- ❖ Reconocimiento entregado en ceremonia conmemorativa del Día Mundial de la Propiedad Intelectual, presidida por el Lic. Ildelfonso Guajardo Villarreal, Secretario de Economía, el 30 de abril



### ASISTENCIA TÉCNICA A LA INNOVACIÓN

Meta: Programa de Apoyo a Patentes  
Unidad de Medida: Beneficiarios

- ❖ **Reembolso del 100% del monto de la tarifa vigente** por los trámites de invenciones ingresados al Instituto Mexicano de la Propiedad Industrial (IMPI)
- ❖ **63 solicitudes** apoyadas, presentadas por 24 beneficiarios (instituciones educativas, centros de investigación, empresarios, inventores y estudiantes) con un monto de **\$176.6 miles de pesos**.

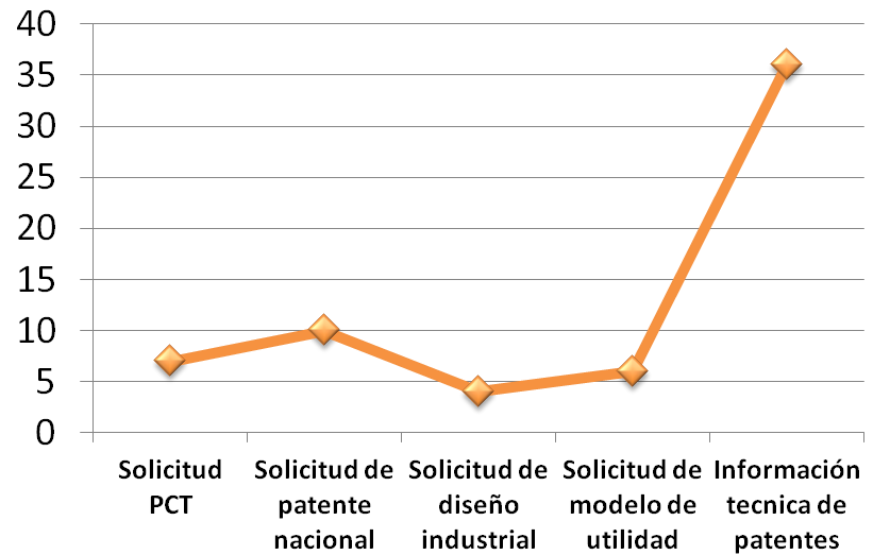

0904050204

Anexo 99  
COMECyT

## FINANCIAMIENTO, DIVULGACIÓN Y DIFUSIÓN DE LA CIENCIA Y LA TECNOLOGÍA

Meta: Coordinar y/o Participar en Acciones de Divulgación y Difusión de Ciencia y Tecnología

Unidad de Medida: Evento

Se programó la realización de 88 eventos para impulsar la divulgación y difusión de la ciencia y la tecnología y se alcanzó a realizar 98 eventos gracias a la colaboración de los sectores público y privado superando así la meta en un 11.36 por ciento.



Ceremonia de inauguración presidida por el  
Lic. Raymundo Martínez Carbajal, Secretario de Educación

Zócalo de la Cd. de Toluca, 14 de octubre

## FINANCIAMIENTO, DIVULGACIÓN Y DIFUSIÓN DE LA CIENCIA Y LA TECNOLOGÍA

Meta: Diseño y Elaboración de la Revista de Difusión

Unidad de Medida: Revista



No. 19 "Premio Estatal de Ciencia y Tecnología"



No. 20 "Ciencia y tecnología desde la niñez"



No. 21 "Dónde están las matemáticas"



No. 22 "Espacio Mexiquense de Ciencia y Tecnología"

❖ **Publicación trimestral que informa las actividades, programas y eventos que se realizan en**

## FINANCIAMIENTO, DIVULGACIÓN Y DIFUSIÓN DE LA CIENCIA Y LA TECNOLOGÍA

Meta: Diseño y Elaboración de Revista de Divulgación  
Unidad de Medida: Revista

### ❖ Revista registrada en el Índice de Revistas Mexicanas de Divulgación Científica y Tecnológica,



No. 18 “La física y el deporte”

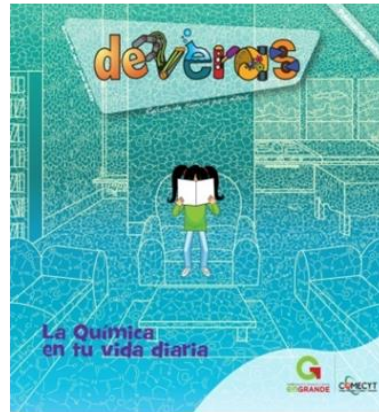

No. 19 “La Química en tu vida diaria”



No. 20 “Visita al CIDESI”

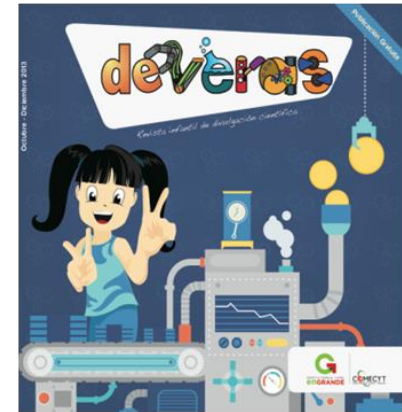

No. 21 “Club de Ciencias del Instituto Tecnológico de Tlalnepantla”

## PROGRAMA DE APOYO AL DISEÑO ARTESANAL

Meta: Coordinación en el Desarrollo de Estudios Artesanales para Preservar Desarrollar e Impulsar la Actividad Artesanal  
Unidad de Medida: Estudio

No.	Descripción	Región	Municipio	Localidad	No. de Beneficiados	Mes	Observaciones
1	Propuesta de Intervención para Marco Antonio Garduño Isassi	XIII	Tenango del Valle	Centro	1	Jun-13	Investigación
2	Proyecto de Producción Artesanal N´Adu, 2 Talleres de Madera y 1 de Tule	VII	Lerma	San Pedro Tultepec	3	Jun-13	Investigación
3	Proyecto de Producción Artesanal N´Adu, 3 Talleres de Madera y 2 de Tule	VII	Lerma	San Pedro Tultepec	5	Jun-13	Investigación
4	Proyecto de Producción Artesanal Qualli Empresa Integradora	VII	Lerma	San Pedro Tultepec	1	Jun-13	Investigación
5	Proyecto Taller de Alfarería Othón Montoya León	XIII	Metepec	Barrio de Coaxustenco	1	Jun-13	Investigación
6	Proyecto Nohuan Diseño y Confort	VII	Lerma	San Pedro Tultepec	1	Jun-13	Investigación
7	Proyecto Tullí Art Mobiliario Artesanal	VII	Lerma	San Pedro Tultepec	1	Jun-13	Investigación
8	Producción Artesanal Gualupita Estado de México "La Tierra del Sarape"	VII	Tianguistenco	Guadalupe Yancuictalpán	1	Ago-13	Investigación
9	Trabajo en Cuerno y Hueso	XIII	San Antonio la Isla	Centro	1	Ago-13	Investigación
10	Serrano Arte en Barro	VI	Metepec	Centro	1	Ago-13	Investigación
11	Rebozo Rapacejos	VI	Tenancingo	Centro	1	Ago-13	Investigación
12	Proyecto Casart	XIII	Toluca	Centro	1	Ago-13	Investigación
13	Propuesta de Mobiliario para Exhibición de Artesanías	XIII	Toluca	Centro	1	Ago-13	Investigación

## PROMOCIÓN PARA LA CREATIVIDAD ARTESANAL

Meta: Fomentar la Creatividad Artesanal mediante la Coordinación, la Realización y Participación de Certámenes a Nivel Estatal Nacional e Internacional

Unidad de Medida: Certamen

No.	Descripción	Región	Municipio	Localidad	No. de Beneficiados	Mes	Observaciones
1	XX Concurso De Judas Tradición Popular en el Nuevo Siglo	XIII	Mexicaltzingo	Col. San Isidro	90	Mar-13	Concurso
2	"Concurso Artesanal Teotihuacán 2013"	V	Teotihuacán	Barrio Evangelista	24	Mar-13	Concurso
3	Concurso Nacional de Alfarería "Árbol de la Vida"		Naolinco	San Miguel Aguazuelos Ver.	36	May-13	Concurso
4	XI Concurso Artesanal el Arte en tus Manos	XIII	San Antonio la Isla	Centro	63	Jun-13	Concurso
5	37 Premio Nacional de la Cerámica Tlaquepaque 2013	III	Chimalhuacán	Chimalhuacán	95	Jun-13	Concurso
6	Concurso Artesanal, San Martin de las Pirámides 2013	V	San Martin de las Pirámides	Centro	35	Jul-13	Concurso
7	IX Concurso Regional de Escultura en Madera e Instrumentos Musicales Prehispánicos, Malinalco 2013	VI	Malinalco	Centro	37	Jul-13	Concurso
8	IV Edición del Concurso Nacional de Fibras Vegetales 2013	VI	Almoleya de Alquisiras	Centro	47	Ago-13	Concurso
9	VII Concurso Artesanal de Puntas de Rebozo y VI de Fibras Vegetales y Mezcal, Zumpahuacán 2013	VI	Zumpahuacán	Santa Catarina	57	Sep-13	Concurso
10	IX Concurso Artesanal Textil, Gualupita 2013	VII	Tianguistenco	Guadalupe Yancuitalpan	74	Oct-13	Concurso
11	VII Concurso Artesanal Textil, Ixtlahuaca 2013	II	Ixtlahuaca	San Francisco del Rio	181	Oct-13	Concurso
12	2do. Concurso Artesanal, San Cristóbal Huchochitlán 2013	XIII	Toluca	Jicaltepec Autopan	92	Oct-13	Concurso
13	Concurso Municipal Artesanal "Rebozo, Canasta y Silla 2013" (Fibras Vegetales)	VI	Tenancingo	Centro	41	Oct-13	Concurso
14	Concurso Municipal Artesanal "Rebozo, Canasta y Silla 2013" (Madera)	VI	Tenancingo	Centro	15	Oct-13	Concurso
15	Concurso Municipal Artesanal "Rebozo, Canasta y Silla 2013" (Rebozo)	VI	Tenancingo	Centro	19	Oct-13	Concurso
16	"VI Concurso Artesanal, Ixtapan de la Sal 2013" (Barro)	VI	Ixtapan de la Sal	San Miguel Laderas	22	Oct-13	Concurso
17	"VI Concurso Artesanal, Ixtapan de la Sal 2013" (Madera)	VI	Ixtapan de la Sal	Tecomatepec	23	Oct-13	Concurso
18	"VI Concurso Artesanal, Ixtapan de la Sal 2013" (Dulce De Pepita)	VI	Ixtapan de la Sal	Malinaltenango	29	Oct-13	Concurso

**PROMOCIÓN PARA LA CREATIVIDAD ARTESANAL**

Meta: Fomentar la Creatividad Artesanal mediante la Coordinación, la Realización y Participación de Certámenes a Nivel Estatal Nacional e Internacional  
Unidad de Medida: Certamen

No.	Descripción	Región	Municipio	Localidad	No. de Beneficiados	Mes	Observaciones
19	"Concurso Artesanal de Dulce de Alfeñique y Dulce Tradicional de Día de Muertos 2013"	VIII	Toluca	Santa Cruz Atzacapotzaltongo	45	Oct-13	Concurso
20	"Premio Nacional de Jóvenes Creadores del Arte Popular Mexicano"	XV	Villa De Allende	Villa de Allende	11	Nov-13	Concurso
21	"XX Edición del Concurso Nacional de Nacimientos Mexicanos 2013"	XV	Ecatepec De Morelos	San Miguel Xalostoc	11	Nov-13	Concurso
22	"Concurso Artesanal de Textil Bordado Villa de Allende 2013"	XV	Villa De Allende	San Felipe Santiago	159	Nov-13	Concurso
23	"Concurso Artesanal de Temoaya 2013"	VII	Temoaya	Jiquipilco el Viejo	79	Nov-13	Concurso
24	"Concurso Artesanal, Temascalcingo 2013"	II	Temascalcingo	Pastores	94	Dic-13	Concurso



## CREDENCIALIZACIÓN DE ARTESANOS

No	Apellido Paterno	Apellido Materno	Nombre (S)	Región	Municipio	Localidad	Descripción de la Actividad	Mes	Rama Artesanal
1	Medrano	Valdez	Justina	XIII	Toluca	Jicaltepec Autopan	Cartilla	08-ene-13	Fibras Vegetales
2	Rodriguez	Vega	Avedalia	V	Teotihuacán	Barr. Purificacion	Cartilla	09-ene-13	Metalisteria
3	Martinez	Islas	Nadia Jacqueline	V	Acolman	Barr. San Juanico	Cartilla	09-ene-13	Metalisteria
4	Tercero	Rosas	Patricia	V	Teotihuacán	Santiago Atlatongo	Cartilla	09-ene-13	Metalisteria
5	Tercero	Rosas	Karen Guadalupe	V	Teotihuacán	Santiago Atlatongo	Cartilla	09-ene-13	Metalisteria
6	Mercado	Suarez	Julieta	V	Acolman	Centro	Cartilla	09-ene-13	Papelería y Cartonería
7	Gleason	Vidal	Catalina Elvia	V	Teotihuacán	Barr. Purificacion	Cartilla	09-ene-13	Metalisteria
8	Ordoñez	Ortiz	Fatima	V	Acolman	Tenango	Cartilla	09-ene-13	Metalisteria
9	Ortiz	Dehesa	Aura Elena	V	Acolman	Tenango	Cartilla	09-ene-13	Metalisteria
10	Olvera	Olvera	Jessica Aurora	V	Acolman	Col. Brisas	Cartilla	09-ene-13	Papelería y Cartonería
11	Sanchez	Alvarez	Felipa	V	Acolman	Col. Los Angeles	Cartilla	09-ene-13	Papelería y Cartonería
12	Hernandez	Sanchez	Mariana Alejandra	V	Acolman	Real del Valle	Cartilla	10-ene-13	Papelería y Cartonería
13	Vargas	Rubio	Josefina	V	Acolman	Tepexpan	Cartilla	10-ene-13	Papelería y Cartonería
14	Rivero	Hernandez	Maribel	V	Acolman	Santa Catarina	Cartilla	10-ene-13	Papelería y Cartonería
15	Reyes	Ramirez	Hortencia	V	Acolman	Centro	Cartilla	10-ene-13	Papelería y Cartonería
16	Pérez	Mendoza	Emelia	V	Acolman	Tepexpan	Cartilla	10-ene-13	Papelería y Cartonería
17	Pérez	Sandoval	Sandra	V	Acolman	Tepexpan	Cartilla	10-ene-13	Papelería y Cartonería
18	Valdez	Diaz	Jenifer Lizette	V	Acolman	Santa Catarina	Cartilla	10-ene-13	Papelería y Cartonería
19	Ortiz	Espinoza	Liliana	V	Acolman	Tenango	Cartilla	10-ene-13	Papelería y Cartonería
20	Rivera	Romero	Araceli	V	Acolman	Tepexpan	Cartilla	10-ene-13	Papelería y Cartonería
21	Mendoza	Gonzalez	Yanet	V	Acolman	Pblo. Tepetitlan	Cartilla	10-ene-13	Papelería y Cartonería

## CREDENCIALIZACIÓN DE ARTESANOS

No	Apellido Paterno	Apellido Materno	Nombre (S)	Región	Municipio	Localidad	Descripción de la Actividad	Mes	Rama Artesanal
22	Garcia	Vargas	Arany Vianey	V	Acolman	Centro	Cartilla	10-ene-13	Papelería y Cartonería
23	Sandoval	Sanchez	Iris Lizeth	V	Acolman	Centro	Cartilla	10-ene-13	Papelería y Cartonería
24	Macias	Velazquez	Cecilia	V	Acolman	San Agustin	Cartilla	10-ene-13	Papelería y Cartonería
25	Arellano	Avila	Maria Del Pilar	V	Acolman	Santa Catarina	Cartilla	10-ene-13	Metalisteria
26	Chanes	Caraveo	Viviana Ernestina	V	Acolman	Col. Centro	Cartilla	10-ene-13	Metalisteria
27	Bravo	Ortiz	Lucia	V	Acolman	Tenango	Cartilla	10-ene-13	Metalisteria
28	Carrillo	Gonzalez	Antonia	V	Acolman	Tenango	Cartilla	10-ene-13	Metalisteria
29	Damaso	Rivero	Alejandra Rubi	V	Acolman	San Marcos Nepantla	Cartilla	10-ene-13	Metalisteria
30	Fuentes	Galicia	Lidia	V	Acolman	Col. Emiliano Zapata	Cartilla	10-ene-13	Metalisteria
31	Gamez	Tovar	Guadalupe	V	Acolman	Col. Emiliano Zapata	Cartilla	10-ene-13	Metalisteria
32	Gonzalez	Valencia	Maria Guadalupe	V	Acolman	Tenango	Cartilla	10-ene-13	Metalisteria
33	Juarez	Ortiz	Silvia	V	Acolman	Tenango	Cartilla	10-ene-13	Metalisteria
34	Sanchez	Madrid	Juana Felix	V	Acolman	Col. Emiliano Zapata	Cartilla	10-ene-13	Metalisteria
35	Mejia	Sanchez	Guadalupe	V	Acolman	Santa Catarina	Cartilla	10-ene-13	Metalisteria
36	Ortiz	Espinoza	Isabel	V	Acolman	Tenango	Cartilla	10-ene-13	Metalisteria
37	Oscoy	Ortiz	Maria Alejandra	V	Acolman	Tepexpan	Cartilla	11-ene-13	Metalisteria
38	Rivero	Sanchez	Yesenia Itzel	V	Acolman	San Marcos Nepantla	Cartilla	11-ene-13	Metalisteria
39	Sanchez	Lopez	Marisela	V	Acolman	Granjas Familiares	Cartilla	11-ene-13	Metalisteria
40	Diaz	Sanchez	Stephanie	V	Acolman	Santa Catarina	Cartilla	11-ene-13	Metalisteria
41	Rojano	Cardenas	Blanca Estela	V	Acolman	San Mateo Chichipiltepec	Cartilla	11-ene-13	Metalisteria
42	Hernandez	Olvera	Martha Maria	V	Teotihuacán	San Juan	Cartilla	11-ene-13	Metalisteria
43	Flores	Gonzalez	Nancy	V	Acolman	Santa Catarina	Cartilla	11-ene-13	Metalisteria

## CREDENCIALIZACIÓN DE ARTESANOS

No	Apellido Paterno	Apellido Materno	Nombre (S)	Región	Municipio	Localidad	Descripción de la Actividad	Mes	Rama Artesanal
44	Ramirez	Diaz	Claudia Maria Magdalena	V	Acolman	Barr. Chimalpa	Cartilla	11-ene-13	Papelería y Cartonera
45	Guevara	Rebollar	Jose Remedios	XV	Valle de Bravo	Santa Maria Ahuacatlan	Cartilla	14-ene-13	Textiles
46	Salazar	Mercado	Maracruz	XV	Valle de Bravo	Santa Maria Ahuacatlan	Cartilla	14-ene-13	Textiles
47	Espinosa	Morales	Carlos	XV	Valle de Bravo	Santa Maria Ahuacatlan	Cartilla	14-ene-13	Textiles
48	Osorio	Morales	Ma. De Jesus	XV	Valle de Bravo	Santa Maria Ahuacatlan	Cartilla	14-ene-13	Textiles
49	Velazquez	Luna	Gustavo	XV	Valle de Bravo	Santa Maria Ahuacatlan	Cartilla	14-ene-13	Textiles
50	Fonseca	Lopez	Saul	XV	Valle de Bravo	Santa Maria Ahuacatlan	Cartilla	14-ene-13	Textiles
51	Martinez	Cenobio	José Santos	XV	Villa de Allende	San Felipe Santiago	Cartilla	17-ene-13	Textiles
52	Pérez	Becerril	Braulio Ezequiel	VII	Xonacatlán	Xonacatlán	Cartilla	17-ene-13	Textiles
53	Tello	Vargas	Adriana	XIII	Toluca	Toluca	Cartilla	17-ene-13	Pirotecnica
54	Villareal	Navarro	Silvia	VI	Tenancingo	Tenancingo	Cartilla	18-ene-13	Textiles
55	Armas	Alonso	Abel	V	Ecatepec de Morelos	Hank Gonzalez	Cartilla	18-ene-13	Lapidaria y Cantera
56	Bernal	Francisco	Pedro	VII	Temoaya	El Campamento	Cartilla	18-ene-13	Textiles
57	Mateo	Ramirez	Ma. Del Carmen	II	San José del Rincón	San Francisco	Cartilla	18-ene-13	Fibras Vegetales
58	Garcia	Flores	Marta	II	San José del Rincón	San Antonio Pueblo Nuevo	Cartilla	18-ene-13	Fibras Vegetales
59	Garcia	Garduño	Maria Guadalupe	II	San José del Rincón	Loc El Cuarenta y Cuatro	Cartilla	18-ene-13	Fibras Vegetales
60	Jimenez	Bautista	Maria Luisa	II	San José del Rincón	San Antonio Pueblo Nuevo	Cartilla	18-ene-13	Fibras Vegetales
61	Torres	Ruiz	Martha	II	San José del Rincón	San Antonio Pueblo Nuevo	Cartilla	18-ene-13	Fibras Vegetales
62	Ramirez	Desiderio	Teresa	II	San José del Rincón	San Antonio Pueblo Nuevo	Cartilla	18-ene-13	Fibras Vegetales
63	Mateo	Ramirez	Martha	II	San José del Rincón	San Onofre Ejido	Cartilla	18-ene-13	Fibras Vegetales
64	Velazquez	De Jesus	Guadalupe	II	San José del Rincón	El Cuarenta y Cuatro	Cartilla	18-ene-13	Fibras Vegetales

## CREDENCIALIZACIÓN DE ARTESANOS

No	Apellido Paterno	Apellido Materno	Nombre (S)	Región	Municipio	Localidad	Descripción de la Actividad	Mes	Rama Artesanal
65	Diaz	Hernandez	Teresa	II	San José del Rincón	San José Del Ricón	Cartilla	18-ene-13	Fibras Vegetales
66	Vicente	Sanchez	Alondra	II	San José del Rincón	Plaza De Gallos	Cartilla	18-ene-13	Fibras Vegetales
67	Gonzalez	Baltazar	Federico	II	San José del Rincón	Plaza De Gallos	Cartilla	18-ene-13	Fibras Vegetales
68	Vazquez	Tovar	Margarita	VI	Ixtapan de la Sal	Centro	Cartilla	21-ene-13	Alfarería y Cerámica
69	Guadarrama	Guadarrama	Victoria	VI	Ixtapan de la Sal	Tecomatepec	Cartilla	21-ene-13	Alfarería y Cerámica
70	Guadarrama	Guadarrama	Teodora	VI	Ixtapan de la Sal	San José del Arenal	Cartilla	21-ene-13	Alfarería y Cerámica
71	Arizmendi	Beltran	Sara	VI	Ixtapan de la Sal	Tecomatepec	Cartilla	21-ene-13	Alfarería y Cerámica
72	Sanchez	Muñoz	Maria Guadalupe	VI	Ixtapan de la Sal	Ixtapan de la Sal	Cartilla	21-ene-13	Confitería
73	Mejia	Jaramillo	Maria Concepcion	XV	Valle de Bravo	Los Saucos	Cartilla	21-ene-13	Fibras Vegetales
74	Balgado	Mendez	Blanca Citlalli	VI	Ixtapan de la Sal	Tecomatepec	Cartilla	21-ene-13	Alfarería y Cerámica
75	Dorantes	Lopez	Amalia Adriana	VI	Ixtapan de la Sal	Santiago Malinaltenango	Cartilla	21-ene-13	Confitería
76	Muñoz	Arizmendi	Maria Del Carmen	VI	Ixtapan de la Sal	Ixtapan de la Sal	Cartilla	21-ene-13	Confitería
77	Guadarrama	Vera	Eriverto	VI	Ixtapan de la Sal	Malinaltenango	Cartilla	21-ene-13	Confitería
78	Rogel	Sotelo	Justino	VI	Ixtapan de la Sal	Los Naranjos	Cartilla	21-ene-13	Madera
79	Ayala	Sotelo	Jose Antonio	VI	Ixtapan de la Sal	Yerbas Buenas	Cartilla	21-ene-13	Alfarería y Cerámica
80	Reyes	Bahena	Reyna Blanca	VI	Ixtapan de la Sal	Ixtapan de la Sal	Cartilla	21-ene-13	Confitería
81	Salgado	Lara	Francisco Javier	VI	Ixtapan de la Sal	Tecomatepec	Cartilla	21-ene-13	Alfarería y Cerámica
82	Alarcon	Bernal	Victorino	VI	Ixtapan de la Sal	Tecomatepec	Cartilla	21-ene-13	Alfarería y Cerámica
83	Rogel	Millan	Sergio Rodrigo	VI	Ixtapan de la Sal	Los Naranjos	Cartilla	21-ene-13	Madera
84	Garcia	Juarez	Adriana	XV	Valle de Bravo	Los Saucos	Cartilla	21-ene-13	Fibras Vegetales
85	Lopez	Arias	Agripina	XV	Valle de Bravo	Los Saucos	Cartilla	21-ene-13	Fibras Vegetales

## CREDENCIALIZACIÓN DE ARTESANOS

No	Apellido Paterno	Apellido Materno	Nombre (S)	Región	Municipio	Localidad	Descripción de la Actividad	Mes	Rama Artesanal
86	Garcia	Nicolas	Maria Magdalena	II	San José del Rincón	Plaza de Gallos	Cartilla	22-ene-13	Fibras Vegetales
87	Quintana	Oviedo	Paula	II	San José del Rincón	Jaltepec	Cartilla	22-ene-13	Fibras Vegetales
88	Mendoza	Garcia	Paola Stefania	II	San José del Rincón	Plaza De Gallos	Cartilla	22-ene-13	Fibras Vegetales
89	Ramirez	Ramirez	Nayeli Elizabeth	II	San José del Rincón	San José Del Ricón	Cartilla	22-ene-13	Fibras Vegetales
90	Vilchis	Garcia	Nora Maria	II	San José del Rincón	Providencia	Cartilla	22-ene-13	Fibras Vegetales
91	Cruz	Miranda	Mario	II	El Oro	El Crucero	Cartilla	22-ene-13	Metalisteria
92	Plata	Ramirez	Gabriel	II	El Oro	Centro	Cartilla	22-ene-13	Metalisteria
93	Plata	Vergara	Arnulfo	II	El Oro	Arquiles Serdan	Cartilla	22-ene-13	Metalisteria
94	Fuentes	Vazquez	Leopoldo	II	El Oro	El Oro	Cartilla	22-ene-13	Metalisteria
95	Fuentes	Bartolo	Gustavo Ernesto	II	El Oro	El Oro	Cartilla	22-ene-13	Metalisteria
96	Martinez	Valencia	J. Carmen	II	El Oro	Centro	Cartilla	23-ene-13	Metalisteria
97	Solis	Nolasco	Juan Carlos	II	El Oro	Centro	Cartilla	23-ene-13	Metalisteria
98	Fuentes	Santos	Mario	II	El Oro	Centro	Cartilla	23-ene-13	Metalisteria
99	Fuentes	Santos	Luis Angel	II	El Oro	Centro	Cartilla	23-ene-13	Metalisteria
100	Garcia	Torres	Jorge	II	El Oro	Centro	Cartilla	23-ene-13	Metalisteria
101	Garcia	Cruz	Marcelino	II	El Oro	Centro	Cartilla	23-ene-13	Metalisteria
102	Romero	Juarez	Miguel	II	El Oro	Centro	Cartilla	23-ene-13	Metalisteria
103	Colin	Santos	Antonio	II	El Oro	Centro	Cartilla	23-ene-13	Metalisteria
104	Cruz	Santos	Jorge	II	El Oro	Centro	Cartilla	23-ene-13	Metalisteria
105	Santos	Colin	Sergio	II	El Oro	Centro	Cartilla	23-ene-13	Metalisteria
106	Garcia	Garcia	Pedro	II	El Oro	Centro	Cartilla	23-ene-13	Metalisteria
107	Fuentes	Santos	Adalberto	II	El Oro	Centro	Cartilla	23-ene-13	Metalisteria

## CREDENCIALIZACIÓN DE ARTESANOS

No	Apellido Paterno	Apellido Materno	Nombre (S)	Región	Municipio	Localidad	Descripción de la Actividad	Mes	Rama Artesanal
108	Fuentes	Santos	Patricio	II	El Oro	Centro	Cartilla	23-ene-13	Metalisteria
109	Garcia	Gonzalez	Oscar	XIII	Almolya de Juárez	San Pedro la Hortaliza	Cartilla	25-ene-13	Metalisteria
110	Pérez	De Jesus	Patricia	II	El Oro	Santa Rosa de Lima	Cartilla	28-ene-13	Talabarberia
111	Anastacio	Hermenegildo	Guadalupe	II	El Oro	Santa Rosa de Lima	Cartilla	28-ene-13	Talabarberia
112	Esteban	Hernandez	Rosa	II	El Oro	Santa Rosa de Lima	Cartilla	28-ene-13	Talabarberia
113	Ramirez	Torres	Maria Luisa	II	El Oro	Santa Rosa de Lima	Cartilla	28-ene-13	Talabarberia
114	Piña	De Jesus	Margarita	II	El Oro	Santa Rosa de Lima	Cartilla	28-ene-13	Talabarberia
115	Pascual	Piña	Adelina	II	El Oro	Santa Rosa de Lima	Cartilla	28-ene-13	Talabarberia
116	Cruz	Rojas	Ines	II	El Oro	Santa Rosa de Lima	Cartilla	28-ene-13	Talabarberia
117	Vicente	Cruz	Juana	II	El Oro	Santa Rosa de Lima	Cartilla	28-ene-13	Talabarberia
118	Vazquez	Irineo	Teodora	II	Ixtlahuaca	La Concepción de los Bañosaños	Cartilla	28-ene-13	Textiles
119	Estrada	Mercado	Cesar	XIII	Almolya de Juárez	El Estanco	Cartilla	28-ene-13	Confiteria
120	Sanchez	Martinez	Ramon	VII	Jiquipilco	San Lorenzo Tlacotepec	Cartilla	28-ene-13	Varios
121	Esquivel	Esquivel	Rosa Maria	II	San Felipe del Progreso	Fresno Nich	Cartilla	29-ene-13	Textiles
122	Cruz	Gomez	Valentina	XV	Villa de Allende	San Felipe Santiago	Recartilla	29-ene-13	Textiles
123	Franco	Paredes	Patricia	II	Jilotepec	Las Huertas	Recartilla	18-ene-13	Textiles
124	Lara	Avila	Jorge	XV	Donato Guerra	Col. Centro	Recartilla	16-ene-13	Fibras Vegetales
125	Flores	Tapia	Rodolfo	II	Temascalcingo	Santa Maria Canchesda	Recartilla	10-ene-13	Alfarería y Cerámica
126	Martinez	Hernandez	Irma	II	Temascalcingo	Santa María Canchesda	Recartilla	01-ene-13	Alfarería y Cerámica
127	Espejel	Martinez	Carlos	V	Teotihuacán	San Francisco Mazapa	Recartilla	17-ene-13	Lapidaria y Cantera
128	Garcia	Chavez	Juan	II	El Oro	Cuauhtemoc	Recartilla	23-ene-13	Metalisteria
129	Millan	Millan	Ricarda Antonia	VI	Zumpahuacán	San Pablo Tejalpa	Recartilla	21-ene-13	Textiles

## CREDENCIALIZACIÓN DE ARTESANOS

No	Apellido Paterno	Apellido Materno	Nombre (S)	Región	Municipio	Localidad	Descripción de la Actividad	Mes	Rama Artesanal
130	Vallejo	Urbina	Maria Luisa	XIII	Toluca	Emiliano Zapata	Recartilla	11-ene-13	Cereria
131	Hernandez	Ramirez	Rosa Maria	V	Acolman	Centro	Recartilla	10-ene-13	Papelería y Cartonería
132	Garrido	Chavez	Ricardo	XII	Tlalnepantla de Baz	U Hab. Ex Hacienda De En Medio	Recartilla	07-ene-13	Orfebrería y Joyería
133	Ramos	Hernandez	David	III	Chicoloapan	Hacienda Piedras Negras	Recartilla	15-ene-13	Cereria
134	Ojeda	Anguiano	Roberto	XV	Donato Guerra	San Juan Xoconusco	Recartilla	14-ene-13	Fibras Vegetales
135	Tejocote	Romero	Reina	XIII	Almoloya de Juárez	Barr. San Pedro	Recartilla	08-ene-13	Madera
136	Lopez	Gonzalez	David	XIII	Tenango del Valle	La Campesina	Recartilla	21-ene-13	Madera
137	Cerecero	Albarran	Jose Luis	X	Tlatlaya	Coatepec	Recartilla	01-ene-13	Orfebrería y Joyería
138	Mirafuentes	Flores	Guillermina	VII	Temoaya	Temoaya	Recartilla	17-ene-13	Textiles
139	Lorenzo	De Jesus	Tomas	II	Jilotepec	Las Huertas	Recartilla	18-ene-13	Orfebrería y Joyería
140	De Jesus	Aguilar	Javier	II	Jilotepec	El Quichi	Recartilla	18-ene-13	Orfebrería y Joyería
141	Lopez	Suarez	Mario	XIII	San Antonio la Isla	San Antonio	Recartilla	17-ene-13	Madera
142	Tapia	Ortega	Apolinar	II	El Oro	Colonia La Estrellita	Recartilla	23-ene-13	Metalisteria
143	Pérez	Mejia	Maria	VII	Xonacatlán	Barr. San Antonio	Recartilla	17-ene-13	Textiles
144	Rosas	Bravo	Josefina	V	Teotihuacán	Barr. de Purificacion	Recartilla	11-ene-13	Metalisteria
145	Avila	Trejo	Juana	V	Acolman	San Marcos Nepantla	Recartilla	10-ene-13	Papelería y Cartonería
146	Garcia	Guerrero	Rodrigo	VII	Tianguistenco	Coamilpa de Juarez	Recartilla	16-ene-13	Talabarteria
147	Ortiz	Zacarias	Jose Antonio	V	Acolman	Centro	Recartilla	10-ene-13	Papelería y Cartonería
148	Sotelo	Leyva	Efrain	VI	Ixtapan de la Sal	Tecomatepec	Recartilla	21-ene-13	Alfarería y Cerámica
149	Tenorio	Estrada	Felix Marlen	VI	Ixtapan de la Sal	El Arenal de las Ollas	Recartilla	21-ene-13	Alfarería y Cerámica
150	Aguirre	Pérez	Juan Enrique	V	Acolman	Barr. de Chimalpa	Recartilla	11-ene-13	Lapidaria y Cantera

## CREDENCIALIZACIÓN DE ARTESANOS

No	Apellido Paterno	Apellido Materno	Nombre (S)	Región	Municipio	Localidad	Descripción de la Actividad	Mes	Rama Artesanal
151	Garcia	Martinez	Ma. Seberina	XV	Villa de Allende	San Felipe Santiago	Recartilla	21-ene-13	Textiles
152	Roldan	Salazar	Monica	II	San José del Rincón	Santa Cruz del Rincon	Recartilla	22-ene-13	Fibras Vegetales
153	Sanchez	Salgado	Juana	II	San José del Rincón	Jaltepec	Recartilla	18-ene-13	Fibras Vegetales
154	Baltazar	Casimiro	Cristobal	II	Jocotitlán	Santa María Citendeje	Recartilla	28-ene-13	Madera
155	Lopez	Martinez	Sandra	XV	Villa de Allende	San Felipe Santiago	Recartilla	18-ene-13	Textiles
156	Mariano	Bustamante	Mireya	VII	Xonacatlán	Centro	Recartilla	17-ene-13	Textiles
157	Morales	Sanabria	Alejandro	II	El Oro	Aquiles Serdan	Recartilla	23-ene-13	Metalisteria
158	Martinez	Becerril	Mateo Ascencion Anastacio	II	Temascalcingo	Santa María Canchesda	Cartilla	01-feb-13	Alfarería y Cerámica
159	Martinez	Becerril	Benjamin	II	Temascalcingo	Santa María Canchesda	Cartilla	01-feb-13	Alfarería y Cerámica
160	Martinez	Bernal	Martin	II	Temascalcingo	Santa María Canchesda	Cartilla	01-feb-13	Alfarería y Cerámica
161	Hernandez	Hernandez	Emilia Nazaria	II	Temascalcingo	Santa María Canchesda	Cartilla	01-feb-13	Textiles
162	Garduño	Martinez	Nicolas	II	Temascalcingo	Santa María Canchesda	Cartilla	01-feb-13	Alfarería y Cerámica
163	Hernandez	Ramirez	Efrain	II	Temascalcingo	Santa María Canchesda	Cartilla	01-feb-13	Alfarería y Cerámica
164	Hernandez	Ramirez	Celedonio	II	Temascalcingo	Santa María Canchesda	Cartilla	01-feb-13	Alfarería y Cerámica
165	Hernandez	Martinez	Avelino	II	Temascalcingo	Santa María Canchesda	Cartilla	01-feb-13	Alfarería y Cerámica
166	Hernandez	Ramirez	Guillermo	II	Temascalcingo	Sta. Ma. Canchesda	Cartilla	01-feb-13	Alfarería y Cerámica
167	Garcia	Venancia	Feliciano Ignacio	II	Temascalcingo	Santa María Canchesda	Cartilla	01-feb-13	Alfarería y Cerámica
168	Becerril	Tapia	Juana Prima	II	Temascalcingo	Santa María Canchesda	Cartilla	01-feb-13	Alfarería y Cerámica
169	Martinez	Galicia	Alfonso	II	Temascalcingo	Santa María Canchesda	Cartilla	01-feb-13	Alfarería y Cerámica
170	Becerril	Valente	Vicente	II	Temascalcingo	Santa María Canchesda	Cartilla	01-feb-13	Alfarería y Cerámica
171	Zaldivar	Moreno	Gabriel Angel	II	Temascalcingo	Santa María Canchesda	Cartilla	01-feb-13	Alfarería y Cerámica



## CREDENCIALIZACIÓN DE ARTESANOS

No	Apellido Paterno	Apellido Materno	Nombre (S)	Región	Municipio	Localidad	Descripción de la Actividad	Mes	Rama Artesanal
172	Hernandez	Martinez	Manuel	II	Temascalcingo	Santa Maria Canchesda	Cartilla	01-feb-13	Alfarería y Cerámica
173	Hernandez	Rivas	Oscar	II	Temascalcingo	Santa Maria Canchesda	Cartilla	01-feb-13	Alfarería y Cerámica
174	Hernandez	Martinez	German	II	Temascalcingo	Santa Maria Canchesda	Cartilla	01-feb-13	Alfarería y Cerámica
175	Hernandez	Martinez	Leoban	II	Temascalcingo	Santa Ma Canchesda	Cartilla	01-feb-13	Alfarería y Cerámica
176	Torres	Hernandez	Maria Concepcion	II	Temascalcingo	Santa Maria Canchesda	Cartilla	01-feb-13	Alfarería y Cerámica
177	Martinez	Becerril	Nallivi	II	Temascalcingo	Santa Maria Canchesda	Cartilla	01-feb-13	Alfarería y Cerámica
178	Martinez	Hernandez	Dionicio Juan	II	Temascalcingo	Santa Maria Canchesda	Cartilla	01-feb-13	Alfarería y Cerámica
179	Sanchez	Martinez	Israel	II	Temascalcingo	La Estanzuela	Cartilla	01-feb-13	Alfarería y Cerámica
180	Sanchez	Martinez	Ivonne	II	Temascalcingo	La Estanzuela	Cartilla	01-feb-13	Alfarería y Cerámica
181	Gonzalez	Diaz	Laura Georgina	XIV	Coacalco de Berriozabal	Villa de las Flores	Cartilla	01-feb-13	Talabartería
182	Gonzalez	Sanchez	Martha	II	Temascalcingo	Santa Maria Canchesda	Cartilla	01-feb-13	Alfarería y Cerámica
183	Ramirez	Gonzalez	Rodrigo	II	Temascalcingo	Santa Maria Canchesda	Cartilla	01-feb-13	Alfarería y Cerámica
184	Ramirez	Ramirez	Enrique	II	Temascalcingo	Santa Maria Canchesda	Cartilla	01-feb-13	Alfarería y Cerámica
185	Martinez	Hernandez	Gilberto Jose	II	Temascalcingo	Santa Maria Canchesda	Cartilla	01-feb-13	Alfarería y Cerámica
186	Hernandez	Fabila	Silverio Abel	II	Temascalcingo	Santa Maria Canchesda	Cartilla	01-feb-13	Alfarería y Cerámica
187	Garcia	Dominguez	Maria Guadalupe	II	Temascalcingo	Santa Maria Canchesda	Cartilla	01-feb-13	Alfarería y Cerámica
188	Ruiz	Tapia	Orlando	II	Temascalcingo	Santa Maria Canchesda	Cartilla	01-feb-13	Alfarería y Cerámica
189	Viviano	Dominguez	Javier	II	Temascalcingo	Santa Maria Canchesda	Cartilla	01-feb-13	Alfarería y Cerámica
190	Ramirez	Gonzalez	Nancy	II	Temascalcingo	Santa Maria Canchesda	Cartilla	01-feb-13	Alfarería y Cerámica
191	Viviano	Dominguez	Alfonso	II	Temascalcingo	Santa Maria Canchesda	Cartilla	01-feb-13	Alfarería y Cerámica

## CREDENCIALIZACIÓN DE ARTESANOS

Meta: Credencialización de los Artesanos Productores del Estado de México

Unidad de Medida: Cartilla

No	Apellido Paterno	Apellido Materno	Nombre (S)	Región	Municipio	Localidad	Descripción de la Actividad	Mes	Rama Artesanal
192	Valerio	Sotero	Felix Bonifacio	II	Temascalcingo	Santa Maria Canchesda	Cartilla	01-feb-13	Alfarería y Cerámica
193	Valerio	Garcia	Miguel	II	Temascalcingo	Santa Maria Canchesda	Cartilla	01-feb-13	Alfarería y Cerámica
194	Dominguez	Rivas	Nicolas	II	Temascalcingo	Santa Maria Canchesda	Cartilla	01-feb-13	Alfarería y Cerámica
195	Martinez	Bernal	Alejandra	II	Temascalcingo	Santa Maria Canchesda	Cartilla	01-feb-13	Alfarería y Cerámica
196	Bernal	Hernandez	Manuel	II	Temascalcingo	Santa Maria Canchesda	Cartilla	01-feb-13	Alfarería y Cerámica
197	Martinez	Mendez	Lucia Luisa	II	Temascalcingo	Santa Maria Canchesda	Cartilla	01-feb-13	Alfarería y Cerámica
198	Ruiz	Luciana	Juan Pablo	II	Temascalcingo	Santa Maria Canchesda	Cartilla	01-feb-13	Alfarería y Cerámica
199	Becerril	Torres	Beatriz	II	Temascalcingo	Santa Maria Canchesda	Cartilla	05-feb-13	Alfarería y Cerámica
200	Sanchez	Martinez	Salvador	II	Temascalcingo	Santa Maria Canchesda	Cartilla	05-feb-13	Alfarería y Cerámica
201	Martinez	Martinez	Juliana Inocencia	II	Temascalcingo	Santa Maria Canchesda	Cartilla	05-feb-13	Textiles
202	Viviano	Martinez	Eric	II	Temascalcingo	Santa Maria Canchesda	Cartilla	05-feb-13	Alfarería y Cerámica
203	Martinez	Mendieta	Juan	II	Temascalcingo	Santa Maria Canchesda	Cartilla	05-feb-13	Alfarería y Cerámica
204	Martinez	Mendieta	Leonardo	II	Temascalcingo	Santa Maria Canchesda	Cartilla	05-feb-13	Alfarería y Cerámica
205	Gonzalez	Martinez	Jose Antonio	II	Temascalcingo	Santa Maria Canchesda	Cartilla	05-feb-13	Alfarería y Cerámica
206	Sanchez	Garcia	Antonio	II	Temascalcingo	Santa Maria Canchesda	Cartilla	05-feb-13	Alfarería y Cerámica
207	Hernandez	Ramirez	Abel	II	Temascalcingo	Santa Maria Canchesda	Cartilla	05-feb-13	Alfarería y Cerámica
208	Valente	Becerril	Valentina	II	Temascalcingo	Santa Maria Canchesda	Cartilla	05-feb-13	Alfarería y Cerámica
209	Ramirez	Hernandez	Maria	II	Temascalcingo	Santa Maria Canchesda	Cartilla	05-feb-13	Alfarería y Cerámica
210	Sanchez	Ramirez	Juan Esteban	II	Temascalcingo	Santa Maria Canchesda	Cartilla	05-feb-13	Alfarería y Cerámica
211	Martinez	Ramirez	Felisa Valentina	II	Temascalcingo	Santa Maria Canchesda	Cartilla	05-feb-13	Alfarería y Cerámica

## CREDENCIALIZACIÓN DE ARTESANOS

Meta: Credencialización de los Artesanos Productores del Estado de México  
Unidad de Medida: Cartilla

No	Apellido Paterno	Apellido Materno	Nombre (S)	Región	Municipio	Localidad	Descripción de la Actividad	Mes	Rama Artesanal
212	Martinez	Martinez	Elizabeth	II	Temascalcingo	Santa Maria Canchesda	Cartilla	05-feb-13	Alfarería y Cerámica
213	Garcia	Dominguez	Miguel Angel	II	Temascalcingo	Santa Maria Canchesda	Cartilla	05-feb-13	Alfarería y Cerámica
214	Martinez	Garcia	Benigno	II	Temascalcingo	Santa Maria Canchesda	Cartilla	05-feb-13	Alfarería y Cerámica
215	Garcia	Seañez	Silvia	II	Temascalcingo	Santa Maria Canchesda	Cartilla	05-feb-13	Alfarería y Cerámica
216	Garcia		Petra Ignacia	II	Temascalcingo	Santa Maria Canchesda	Cartilla	05-feb-13	Alfarería y Cerámica
217	Martinez	Hernandez	Miguel	II	Temascalcingo	Santa Maria Canchesda	Cartilla	05-feb-13	Alfarería y Cerámica
218	Becerril	Flores	Yaneli	II	Temascalcingo	Santa Maria Canchesda	Cartilla	05-feb-13	Alfarería y Cerámica
219	Flores	Martinez	Maria Antonieta	II	Temascalcingo	Santa Maria Canchesda	Cartilla	05-feb-13	Alfarería y Cerámica
220	Zaldivar	Moreno	Adan	II	Temascalcingo	Santa Maria Canchesda	Cartilla	05-feb-13	Alfarería y Cerámica
221	Monico	De La Cruz	Antonio	II	Temascalcingo	Santa Maria Canchesda	Cartilla	06-feb-13	Alfarería y Cerámica
222	Velazquez	Martinez	Martina Aurelia	II	Temascalcingo	Santa Maria Canchesda	Cartilla	06-feb-13	Alfarería y Cerámica
223	Martinez	Garcia	Alejandro	II	Temascalcingo	Santa Maria Canchesda	Cartilla	06-feb-13	Alfarería y Cerámica
224	Martinez	Garcia	Enrique Pedro	II	Temascalcingo	Santa Maria Canchesda	Cartilla	06-feb-13	Alfarería y Cerámica
225	Martinez	Becerril	Jose Martin	II	Temascalcingo	Santa Maria Canchesda	Cartilla	06-feb-13	Alfarería y Cerámica
226	Roa	Garcia	Daniela	VI	Almoloya de Alquisiras	Centro	Cartilla	06-feb-13	Confitería
227	Lopez	Beltran	Felipa	VI	Almoloya de Alquisiras	Centro	Cartilla	06-feb-13	Confitería
228	Roa	Garcia	Nadia	VI	Almoloya de Alquisiras	Centro	Cartilla	06-feb-13	Confitería
229	Vergara	Ramirez	Ma. De La Luz	VI	Almoloya de Alquisiras	Centro	Cartilla	06-feb-13	Confitería
230	Jimenez	Hernandez	Irene	VI	Almoloya de Alquisiras	Centro	Cartilla	06-feb-13	Confitería
231	Castillo	Mondragon	Felix	VI	Almoloya de Alquisiras	Centro	Cartilla	06-feb-13	Madera

## CREDENCIALIZACIÓN DE ARTESANOS

No	Apellido Paterno	Apellido Materno	Nombre (S)	Región	Municipio	Localidad	Descripción de la Actividad	Mes	Rama Artesanal
232	Cruz	Ayala	Celia	VI	Almoloya de Alquisiras	Centro	Cartilla	06-feb-13	Varios
233	Reyes	Reyes	Leobardo	VI	Almoloya de Alquisiras	Aquiapan	Cartilla	06-feb-13	Fibras Vegetales
234	Romero	Martinez	Victoria	VI	Almoloya de Alquisiras	Rancho los Pérez	Cartilla	06-feb-13	Fibras Vegetales
235	Cruz	Reyes	Salatil	VI	Almoloya de Alquisiras	Aquiaspan	Cartilla	06-feb-13	Fibras Vegetales
236	Martinez	Rodriguez	Guillermo	VI	Almoloya de Alquisiras	Rancho los Pérez	Cartilla	06-feb-13	Fibras Vegetales
237	Romero	Reyes	Emiliano	VI	Almoloya de Alquisiras	Rancho de los Pérez	Cartilla	06-feb-13	Fibras Vegetales
238	Orihuela	Alarcon	Balam	VII	Capulhuac	Barrio de san Miguelito	Cartilla	07-feb-13	Varios
239	Moreno	Ruiz	Ernesto	XIII	Toluca	Santa María Totoltepec	Cartilla	07-feb-13	Confitería
240	Lopez	Vargas	Saul Abelino	XIII	Toluca	Fracc. Paseos del Valle	Cartilla	07-feb-13	Papelería y Cartonería
241	Reyes	Trujillo	Margarito	VI	Almoloya de Alquisiras	Aquiapan	Cartilla	08-feb-13	Fibras Vegetales
242	Reyes	Cruz	Karina	VI	Almoloya de Alquisiras	Aquiapan	Cartilla	08-feb-13	Fibras Vegetales
243	Cruz	Martinez	Juana	VI	Almoloya de Alquisiras	Aquiapan	Cartilla	08-feb-13	Fibras Vegetales
244	Cruz	Martinez	Eufracia	VI	Almoloya de Alquisiras	Aquiapan	Cartilla	08-feb-13	Fibras Vegetales
245	Reyes	Martinez	Bardomiano	VI	Almoloya de Alquisiras	Aquiapan	Cartilla	08-feb-13	Fibras Vegetales
246	Cruz	Reyes	Santiago	VI	Almoloya de Alquisiras	Aquiapan	Cartilla	08-feb-13	Fibras Vegetales
247	Montero	Ocampo	Lucia	VI	Almoloya de Alquisiras	Plutarco Gonzalez	Cartilla	08-feb-13	Confitería
248	Cruz	Martinez	Sofia	VI	Almoloya de Alquisiras	Aquiapan	Cartilla	08-feb-13	Fibras Vegetales
249	Martinez	Garcia	Lizbeth	VI	Almoloya de Alquisiras	Aquiapan	Cartilla	08-feb-13	Fibras Vegetales
250	Sanchez	Vergara	Adilene	VI	Almoloya de Alquisiras	Aquiapan	Cartilla	08-feb-13	Fibras Vegetales
251	Espinoza	Vidal	Higinio	VI	Almoloya de Alquisiras	Aquiapan	Cartilla	08-feb-13	Fibras Vegetales

## CREDENCIALIZACIÓN DE ARTESANOS

No	Apellido Paterno	Apellido Materno	Nombre (S)	Región	Municipio	Localidad	Descripción de la Actividad	Mes	Rama Artesanal
252	Cruz	Garduño	Daniel	VI	Almoloya de Alquisiras	Aquiapan	Cartilla	08-feb-13	Fibras Vegetales
253	Gomez	Mercado	Silvano	VI	Almoloya de Alquisiras	El Mirador	Cartilla	08-feb-13	Madera
254	Escobar	Reza	Eloy	VI	Almoloya de Alquisiras	Totoltepec de la Paz	Cartilla	08-feb-13	Panaderia
255	Mendez	Rodriguez	Arturo	VI	Almoloya de Alquisiras	El Mirador	Cartilla	08-feb-13	Madera
256	Reyes	Martinez	Luisa	VI	Almoloya de Alquisiras	Aquiapan	Cartilla	08-feb-13	Fibras Vegetales
257	Reyes	Trujillo	Gonzalo	VI	Almoloya de Alquisiras	Aquiapan	Cartilla	08-feb-13	Fibras Vegetales
258	Reyes	Martinez	Francisco	VI	Almoloya de Alquisiras	Aquiapan	Cartilla	08-feb-13	Fibras Vegetales
259	Mercado	Caastillo	Genaro Luis	VII	Almoloya de Alquisiras	Plan de Vigas	Cartilla	08-feb-13	Panaderia
260	Pérez	Gomez	Humberto	VI	Almoloya de Alquisiras	Rancho los Pérez	Cartilla	08-feb-13	Madera
261	Morales	Rojas	Manuel	VI	Almoloya de Alquisiras	San Andres Tepetitlan	Cartilla	08-feb-13	Fibras Vegetales
262	Garcia	Garcia	Epigmenio	VI	Almoloya de Alquisiras	Aquiapan	Cartilla	08-feb-13	Fibras Vegetales
263	Ortiz	Palacios	Ma. Dolores	XI	Chiconcuac	San Pedro Chiconcuac	Cartilla	08-feb-13	Textiles
264	Gutierrez	Espinoza	Hector	XI	Chiconcuac	San Pedro Chiconcuac	Cartilla	08-feb-13	Textiles
265	Hernandez	Ruvalcaba	Reyna	XI	Chiconcuac	Barrio San Miguel	Cartilla	08-feb-13	Textiles
266	Huerta	De La Cruz	Ma. Elena	XI	Chiconcuac	San Pedro	Cartilla	08-feb-13	Textiles
267	Hernandez	Sanchez	Natalia	XI	Chiconcuac	Chiconcuac	Cartilla	08-feb-13	Textiles
268	Fuentes	Hernandez	Ilse Arumi	XI	Chiconcuac	Barrio San Pedro	Cartilla	08-feb-13	Textiles
269	Rodriguez	Serrano	Olga	XI	Chiconcuac	Chiconcuac	Cartilla	08-feb-13	Textiles
270	Ruiz	Zambrano	Gloria	XI	Chiconcuac	Ejido Tres Marias	Cartilla	08-feb-13	Textiles
271	Altamirano	Montes	Artemio Cesar	XI	Chiconcuac	San Miguel	Cartilla	08-feb-13	Talabarteria
272	Arevalo	Ceballos	Juliana Victoria Eleazar	XI	Chiconcuac	Barrio San Miguel	Cartilla	08-feb-13	Textiles

## CREDENCIALIZACIÓN DE ARTESANOS

No	Apellido Paterno	Apellido Materno	Nombre (S)	Región	Municipio	Localidad	Descripción de la Actividad	Mes	Rama Artesanal
273	De La Cruz	Rodriguez	Juan Gabriel	XI	Chiconcuac	San Miguel	Cartilla	08-feb-13	Textiles
274	Delgado	Hernandez	Gilberto Miguel	XI	Chiconcuac	San Miguel	Cartilla	08-feb-13	Textiles
275	De La Cruz	Palacios	Miguel	XI	Chiconcuac	Barrio San Miguel	Cartilla	08-feb-13	Textiles
276	De La Cruz	Rodriguez	Angelica	XI	Chiconcuac	San Pedro	Cartilla	08-feb-13	Textiles
277	Garcia	Silva	Ma Concepción	XI	Chiconcuac	San Pedro	Cartilla	08-feb-13	Textiles
278	Nava	Gonzalez	Federico	XI	Chiconcuac	San Antonio	Cartilla	08-feb-13	Textiles
279	Rodriguez	Almeraya	Ricardo	XI	Chiconcuac	San Miguel	Cartilla	08-feb-13	Alfarería y Cerámica
280	Sanchez	Garnica	Juan Manuel	XI	Chiconcuac	Santa Maria	Cartilla	08-feb-13	Textiles
281	Ruiz	Zambrano	Teodora	XI	Chiconcuac	Santa Maria	Cartilla	08-feb-13	Textiles
282	Flores	Martinez	Ranulfo	XI	Chiconcuac	Santa Maria	Cartilla	08-feb-13	Textiles
283	Montaño	Rosales	Guillermina	XI	Chiconcuac	San Pedro	Cartilla	08-feb-13	Textiles
284	Romero	Galvez	Emilia	XI	Chiconcuac	San Pedro	Cartilla	08-feb-13	Textiles
285	Galvez	Soriano	Maria Elva	XI	Chiconcuac	San Diego	Cartilla	08-feb-13	Textiles
286	Sanchez	Rodriguez	Sara	XIII	Toluca	Barr. San Gabriel	Cartilla	11-feb-13	Textiles
287	Mazy	Davila	Luis	XIII	Toluca	Col. Celanese	Cartilla	11-feb-13	Herrería Artística
288	Espinosa	Caballero	Cipriano	XI	Texcoco	Zaragoza	Cartilla	11-feb-13	Confitería
289	Aranda	Rodriguez	Silvia	II	Temascalcingo	Santa Maria Canchesda	Cartilla	14-feb-13	Alfarería y Cerámica
290	Tapia	Hernandez	Evodia	III	Chimalhuacán	Barr. Fundidores	Cartilla	14-feb-13	Textiles
291	Rosales	Hernandez	Maria Alejandra	XIII	Toluca	Pblo. Capultitlan	Cartilla	19-feb-13	Metalistería
292	Guerra	Olvera	Elisa	V	Teotihuacán	San Francisco	Cartilla	19-feb-13	Lapidaria y Cantera
293	Montes	Alvarez	Martha Patricia	V	Teotihuacán	San Francisco Mazapa	Cartilla	19-feb-13	Varios
294	Alvarez	Negrete	Maria Del Rosario	V	Teotihuacán	San Francisco Mazapa	Cartilla	19-feb-13	Varios
295	Rodriguez	Lopez	Guillermo	V	Teotihuacán	San Francisco	Cartilla	19-feb-13	Lapidaria y Cantera

## CREDENCIALIZACIÓN DE ARTESANOS

No	Apellido Paterno	Apellido Materno	Nombre (S)	Región	Municipio	Localidad	Descripción de la Actividad	Mes	Rama Artesanal
296	Vidal	Velazquez	Esperanza	V	Teotihuacán	Barr. Purificacion	Cartilla	19-feb-13	Fibras Vegetales
297	Chavez	Ortega	Luis Carlos	V	Teotihuacán	San Francisco Masapa	Cartilla	19-feb-13	Lapidaria y Cantera
298	Pérez	Diaz	Jesus David	V	Teotihuacán	San Francisco Mazapa	Cartilla	19-feb-13	Varios
299	Ramos	Montes	Miguel	V	Teotihuacán	San Francisco Masapa	Cartilla	19-feb-13	Varios
300	Ortega	Monroy	Ricardo	V	Teotihuacán	San Francisco Mazapa	Cartilla	19-feb-13	Lapidaria y Cantera
301	Martinez	Olvera	Carlos	V	Teotihuacán	San Francisco Mazapa	Cartilla	19-feb-13	Lapidaria y Cantera
302	Jimenez	Ortega	Hermelinda	V	Teotihuacán	San Francisco Mazapa	Cartilla	19-feb-13	Lapidaria y Cantera
303	Ramirez	Martinez	Alberto	V	Teotihuacán	San Juan Evangelista	Cartilla	19-feb-13	Lapidaria y Cantera
304	Ramos	Elegante	Armando	V	Teotihuacán	San Francisco Mazapa	Cartilla	19-feb-13	Lapidaria y Cantera
305	De La Torre	Martinez	Pedro Alejandro	V	Teotihuacán	San Francisco Mazapa	Cartilla	19-feb-13	Lapidaria y Cantera
306	Ortega	Galicia	Eduardo	V	Teotihuacán	San Francisco Masapa	Cartilla	19-feb-13	Lapidaria y Cantera
307	Velazquez	Carreto	Mariano	V	Teotihuacán	Maquixco	Cartilla	19-feb-13	Vidrio
308	Ortega	Morales	Jose Luis	V	Teotihuacán	San Francisco Masapa	Cartilla	19-feb-13	Lapidaria y Cantera
309	Castro	Bojorgues	Juana Candelaria	V	Teotihuacán	Purificacion	Cartilla	19-feb-13	Fibras Vegetales
310	Campos	Montes	Erick Alfredo	V	Teotihuacán	San Francisco Mazapa	Cartilla	19-feb-13	Varios
311	Moreno	Rosales	Miguel Angel	V	San Martín de las Pirámides	San Martin	Cartilla	19-feb-13	Lapidaria y Cantera
312	Romero		Juan	V	Teotihuacán	Maquixco	Cartilla	19-feb-13	Alfarería y Cerámica
313	Huerta	Rocha	Gustavo Alberto	V	Teotihuacán	San Francisco Mazapa	Cartilla	19-feb-13	Lapidaria y Cantera
314	Alvarado	Martinez	Nancy Janel	V	Teotihuacán	San Sebastian Xolalpa	Cartilla	19-feb-13	Varios
315	Moreno	Ortega	Irene Teresita	V	Teotihuacán	San Francisco Mazapa	Cartilla	19-feb-13	Lapidaria y Cantera
316	Espinoza	Guarneros	Felipe	V	Teotihuacán	San Francisco Mazapa	Cartilla	19-feb-13	Varios
317	Ortega	Martinez	Marcelino Cruz	V	Teotihuacán	San Francisco Mazapa	Cartilla	19-feb-13	Lapidaria y Cantera
318	Oliva	Montes	Reyna Regina	V	Teotihuacán	San Francisco Mazapa	Cartilla	19-feb-13	Varios

## CREDENCIALIZACIÓN DE ARTESANOS

No	Apellido Paterno	Apellido Materno	Nombre (S)	Región	Municipio	Localidad	Descripción de la Actividad	Mes	Rama Artesanal
319	Campos		Florencio	V	Teotihuacán	San Francisco Mazapa	Cartilla	19-feb-13	Alfarería y Cerámica
320	Hernandez	Martinez	Angel	V	Teotihuacán	Maquixco	Cartilla	19-feb-13	Alfarería y Cerámica
321	Campos	Oliva	Ismael	V	Teotihuacán	San Francisco Mazapa	Cartilla	19-feb-13	Lapidaria y Cantera
322	Hernandez	Martinez	Tomas	V	Teotihuacán	Maquixco	Cartilla	19-feb-13	Varios
323	Espinoza	Ignacio	Arturo	V	Teotihuacán	Santa Maria Coatlan	Cartilla	19-feb-13	Lapidaria y Cantera
324	Cervantes	Juarez	Ventura Roman	V	Teotihuacán	Santa Maria Coatlan	Cartilla	19-feb-13	Lapidaria y Cantera
325	Juarez	Solis	Laura Esther	V	Teotihuacán	San Sebastian	Cartilla	19-feb-13	Varios
326	Soto	Gomez	Jorge Omar	XIII	Toluca	Santa Ana Tlapaltitlan	Cartilla	19-feb-13	Varios
327	Martinez	Oliva	Encarnacion	V	Teotihuacán	San Francisco Mazapa	Cartilla	19-feb-13	Lapidaria y Cantera
328	Montalvo	Rios	Francisca Erica	V	Teotihuacán	Maquixco	Cartilla	19-feb-13	Alfarería y Cerámica
329	Martinez	Oliva	Ruben	V	Teotihuacán	San Francisco Mazapa	Cartilla	20-feb-13	Lapidaria y Cantera
330	Olvera	Ronquillo	Cresencia Josefina	V	Teotihuacán	San Sebastian	Cartilla	20-feb-13	Lapidaria y Cantera
331	De La Cruz	Alvarado	Pablo Concepcion	V	Teotihuacán	Santa Maria Coatlan	Cartilla	20-feb-13	Lapidaria y Cantera
332	Juarez	Galicia	Leobardo	V	Teotihuacán	Santa Maria Coatlan	Cartilla	20-feb-13	Lapidaria y Cantera
333	Diciplina	Cruz	Gabriel	V	Teotihuacán	Santa Maria Coatlan	Cartilla	20-feb-13	Lapidaria y Cantera
334	Hernandez	Vega	Marciana	V	Teotihuacán	San Sebastian Xolapa	Cartilla	20-feb-13	Varios
335	Ortega	Juarez	Agustin	V	Teotihuacán	Santa Maria Coatlan	Cartilla	20-feb-13	Lapidaria y Cantera
336	Santiago	Cisneros	Carlos Antonio	V	Teotihuacán	San Sebastian	Cartilla	20-feb-13	Lapidaria y Cantera
337	Santiago	Cervantes	Luis Miguel	V	Teotihuacán	San Sebastian	Cartilla	20-feb-13	Lapidaria y Cantera
338	Roldan	Santamaria	Juan Miguel	V	Teotihuacán	Santa Maria Coatlan	Cartilla	20-feb-13	Lapidaria y Cantera
339	Roldan	Ortega	Germain Jovanny	V	Teotihuacán	Santa Maria Coatlan	Cartilla	20-feb-13	Lapidaria y Cantera
340	Roldon	Cervantes	Aurelia	V	Teotihuacán	Santa Maria Coatlan	Cartilla	20-feb-13	Lapidaria y Cantera
341	Ramon	Martinez	Antonio	V	Teotihuacán	Santa Maria Coathlan	Cartilla	20-feb-13	Lapidaria y Cantera



## CREDENCIALIZACIÓN DE ARTESANOS

No	Apellido Paterno	Apellido Materno	Nombre (S)	Región	Municipio	Localidad	Descripción de la Actividad	Mes	Rama Artesanal
342	Castillo	Trejo	Emigdio	V	Teotihuacán	Santa Maria	Cartilla	20-feb-13	Lapidaria y Cantera
343	Martinez	Carbajal	Reyna	V	Teotihuacán	Zacualuca	Cartilla	20-feb-13	Varios
344	Rivera	Montalvo	Crecencio	V	Teotihuacán	Maquico	Cartilla	20-feb-13	Vidrio
345	Chavez	Terrones	Ana Luisa	IV	Tepotzotlán	Col. Ricardo Flores Magon	Cartilla	20-feb-13	Vidrio
346	Ramirez	Marquez	Rafael	V	Teotihuacán	San Sebastian Xolalpa	Cartilla	20-feb-13	Varios
347	Yllescas	Granados	Amelia	V	Teotihuacán	Maquixco	Cartilla	20-feb-13	Vidrio
348	Martinez	Olvera	Roberto	V	Teotihuacán	San Francisco Mazapa	Cartilla	20-feb-13	Lapidaria y Cantera
349	Benitez	Jimenez	Susana	V	Teotihuacán	Maquixco	Cartilla	20-feb-13	Alfarería y Cerámica
350	Rivera	Yllescas	Rafael	V	Teotihuacán	Maquixco	Cartilla	20-feb-13	Alfarería y Cerámica
351	Santillan	Ruiz	Victor Manuel	V	Teotihuacán	San Sebastian Xolalpa	Cartilla	20-feb-13	Lapidaria y Cantera
352	Santamaria	Hernandez	Clemente	V	Teotihuacán	Santa Maria Coatlan	Cartilla	20-feb-13	Lapidaria y Cantera
353	Cervantes	Gonzalez	Jose Guadalupe	V	Teotihuacán	Santa Maria Coatlan	Cartilla	21-feb-13	Lapidaria y Cantera
354	Gomez	Garcia	Oscar	V	Teotihuacán	San Francisco Mazapa	Cartilla	21-feb-13	Lapidaria y Cantera
355	Zarate	Rojas	Gonzalo Vicente	V	Teotihuacán	Santa Maria Coatlan	Cartilla	21-feb-13	Lapidaria y Cantera
356	Rodriguez	Espinosa	Sergio Armando	V	Teotihuacán	Purificacion	Cartilla	21-feb-13	Metalisteria
357	Garcia	Sabiñon	Socorro	V	Teotihuacán	San Sebastian Xolalpa	Cartilla	21-feb-13	Alfarería y Cerámica
358	Frias	Pablo	Lilia	XIII	Calimaya	San Bartolito	Cartilla	21-feb-13	Madera
359	Sarabia	De La O	Maria Esmeralda	V	San Martín de las Pirámides	Centro	Cartilla	21-feb-13	Madera
360	Rivero	Galicia	Isidra	V	Teotihuacán	Purificacion	Cartilla	21-feb-13	Alfarería y Cerámica
361	Martinez	Oliva	Silvestre	V	Teotihuacán	San Francisco Mazapa	Cartilla	21-feb-13	Lapidaria y Cantera
362	Lopez	Santiago	Adela	V	Teotihuacán	Santiago Zacualuca	Cartilla	21-feb-13	Alfarería y Cerámica
363	Sanchez	Pablo	Rosa	V	Teotihuacán	Santa Maria Coatlan	Cartilla	21-feb-13	Lapidaria y Cantera

## CREDENCIALIZACIÓN DE ARTESANOS

No	Apellido Paterno	Apellido Materno	Nombre (S)	Región	Municipio	Localidad	Descripción de la Actividad	Mes	Rama Artesanal
364	Rodriguez	Hernandez	Ma Lucia	V	Teotihuacán	Purificacion	Cartilla	21-feb-13	Alfarería y Cerámica
365	Oliva	Landa	Abel	V	Teotihuacán	San Francisco Mazapa	Cartilla	21-feb-13	Lapidaria y Cantera
366	Martinez	Cedillo	Leocadio	V	Teotihuacán	San Sebastian	Cartilla	22-feb-13	Alfarería y Cerámica
367	Martinez	Cervantes	Artemio	V	Teotihuacán	San Francisco Mazapa	Cartilla	22-feb-13	Lapidaria y Cantera
368	Ortega	Monroy	Mauricio	V	Teotihuacán	San Francisco Mazapa	Cartilla	22-feb-13	Lapidaria y Cantera
369	Oliva	Hernandez	Inocencio	V	Teotihuacán	San Francisco Mazapa	Cartilla	22-feb-13	Lapidaria y Cantera
370	Rosales	Torres	Esteban Fernando	V	Teotihuacán	San Francisco Mazapa	Cartilla	22-feb-13	Varios
371	Garcia	Blancas	Leopoldo	V	Teotihuacán	Purificacion	Cartilla	22-feb-13	Alfarería y Cerámica
372	Garcia	Pacheco	Martin	V	Teotihuacán	Barr. Purificacion	Cartilla	22-feb-13	Alfarería y Cerámica
373	Olvera	Garcia	Rafael De Jesus	V	Teotihuacán	Barr. Purificacion	Cartilla	22-feb-13	Alfarería y Cerámica
374	Sanchez	Castro	Julio Francisco	V	Teotihuacán	Ejdo. Tequisistlan	Cartilla	22-feb-13	Lapidaria y Cantera
375	Oliva	Ortega	Miguel Angel	V	Teotihuacán	San Francisco Mazapa	Cartilla	22-feb-13	Lapidaria y Cantera
376	Oliva	Montes	Enrique	V	Teotihuacán	San Francisco Mazapa	Cartilla	22-feb-13	Lapidaria y Cantera
377	Ortega	Monroy	Hilario	V	Teotihuacán	San Francisco Mazapa	Cartilla	22-feb-13	Lapidaria y Cantera
378	Martinez	Ortega	Elpidio	V	Teotihuacán	San Francisco Mazapa	Cartilla	22-feb-13	Lapidaria y Cantera
379	Mena	Enciso	Juan Miguel	V	Teotihuacán	San Francisco Mazapa	Cartilla	22-feb-13	Alfarería y Cerámica
380	Alvarez	Negrete	Reyna Teresa	V	Teotihuacán	San Francisco Mazapa	Cartilla	22-feb-13	Varios
381	Martinez	Martinez	Marcos	V	Teotihuacán	San Francisco Mazapa	Cartilla	22-feb-13	Lapidaria y Cantera
382	Aguilar	Mendoza	Baltazar	V	Teotihuacán	San Francisco Mazapa	Cartilla	22-feb-13	Varios
383	Martinez	Oliva	Judith	V	Teotihuacán	San Francisco Mazapa	Cartilla	22-feb-13	Metalisteria
384	Martinez	Palma	Efigenia	V	Teotihuacán	Santa Maria Coatlan	Cartilla	22-feb-13	Lapidaria y Cantera
385	Juarez	Meza	Daniel	V	Teotihuacán	San Francisco Mazapa	Cartilla	22-feb-13	Lapidaria y Cantera

## CREDENCIALIZACIÓN DE ARTESANOS

No	Apellido Paterno	Apellido Materno	Nombre (S)	Región	Municipio	Localidad	Descripción de la Actividad	Mes	Rama Artesanal
386	Contla	Acevedo	Edgar Hiram	XI	Tezoyuca	Col. Ampl. Tezoyuca	Cartilla	25-feb-13	Confiteria
387	Contla	Sandoval	Edgar Alan	XI	Tezoyuca	Col. Ampl. Tezoyuca	Cartilla	25-feb-13	Confiteria
388	Garduño	Camacho	Marco Antonio	XIII	Tenango del Valle	Col. Centro	Cartilla	26-feb-13	Cereria
389	Landin	Bernal	Marco Antonio	I	Chalco de Díaz Covarrubias	Fracc. Los Alamos	Recartilla	13-feb-13	Varios
390	Martinez	Torres	Celso Javier	V	Teotihuacán	San Francisco Mazapa	Recartilla	22-feb-13	Lapidaria y Cantera
391	Sanchez	Martinez	Camilo	V	Teotihuacán	San Francisco Mazapa	Recartilla	22-feb-13	Lapidaria y Cantera
392	Oliva	Martinez	Narcizo Lazaro	V	Teotihuacán	San Francisco Mazapa	Recartilla	22-feb-13	Lapidaria y Cantera
393	Valencia	Rodriguez	Gregorio	V	Teotihuacán	Purificacion	Recartilla	19-feb-13	Metalisteria
394		Diaz	Javier	V	Teotihuacán	San Francisco Mazapa	Recartilla	19-feb-13	Lapidaria y Cantera
395	Ramirez	Garcia	Fernando	V	Teotihuacán	San Sebastian Xolalpa	Recartilla	20-feb-13	Varios
396	Cuevas	Najera	Joaquin Rodolfo	V	Teotihuacán	Barrio Evangelista	Recartilla	19-feb-13	Lapidaria y Cantera
397	Cuevas	Ramirez	Rodolfo	V	Teotihuacán	Barrio Evangelista	Recartilla	19-feb-13	Lapidaria y Cantera
398	Muñoz	Gumercindo	Maria Teresa	II	Acambay	Pueblo Nuevo	Recartilla	04-feb-13	Fibras Vegetales
399	Dominguez	Flores	Pedro	II	Acambay	Pueblo Nuevo	Recartilla	04-feb-13	Fibras Vegetales
400	Ramirez	Garcia	Juan	XIII	Toluca	San Pablo Autopan	Recartilla	06-feb-13	Varios
401	Martinez	Legorreta	Araceli	II	Temascalcingo	Santa Maria Canchesda	Recartilla	14-feb-13	Alfarería y Cerámica
402	Hernandez	Flores	Antonio	II	Temascalcingo	Santa Maria Canchesda	Recartilla	01-feb-13	Alfarería y Cerámica
403	Hernandez	Martinez	Paulina De Jesus	II	Temascalcingo	Santa Maria Canchesda	Recartilla	01-feb-13	Alfarería y Cerámica
404	Hernandez	Martinez	Alberto	II	Temascalcingo	Santa Maria Canchesda	Recartilla	01-feb-13	Alfarería y Cerámica
405	Pérez	Ramirez	Juan	II	Temascalcingo	Santa Maria Canchesda	Recartilla	01-feb-13	Alfarería y Cerámica
406	Ruiz	Tapia	Carlos	II	Temascalcingo	Santa Maria Canchesda	Recartilla	01-feb-13	Alfarería y Cerámica
407	Guerra	Rivera	German	II	Temascalcingo	Santa Maria Canchesda	Recartilla	01-feb-13	Alfarería y Cerámica

## CREDENCIALIZACIÓN DE ARTESANOS

No	Apellido Paterno	Apellido Materno	Nombre (S)	Región	Municipio	Localidad	Descripción de la Actividad	Mes	Rama Artesanal
408	Garduño	Martinez	Omar	II	Temascalcingo	Santa Maria Canchesda	Recartilla	01-feb-13	Alfarería y Cerámica
409	Rivas	Guerra	Balbino	II	Temascalcingo	Santa Maria Canchesda	Recartilla	05-feb-13	Panaderia
410	Gonzalez	Garcia	Veronica	II	Temascalcingo	Santa Maria Canchesda	Recartilla	18-feb-13	Alfarería y Cerámica
411	Gonzalez	Garcia	Susana	II	Temascalcingo	Santa Maria Canchesda	Recartilla	18-feb-13	Alfarería y Cerámica
412	Garcia	Hernandez	Jorge	II	Temascalcingo	Santa Maria Canchesda	Recartilla	22-feb-13	Alfarería y Cerámica
413	Garcia	Martinez	Maria Francisca	II	Temascalcingo	Santa Maria Canchesda	Recartilla	14-feb-13	Alfarería y Cerámica
414	Aranda	Rodriguez	Silvia	II	Temascalcingo	Santa Maria Canchesda	Recartilla	14-feb-13	Alfarería y Cerámica
415	Martinez	Mendoza	Juan José	V	Teotihuacán	San Francisco Mazapa	Recartilla	19-feb-13	Lapidaria y Cantera
416	Mendoza	Martinez	Maria Del Carmen	V	Teotihuacán	San Francisco Mazapa	Recartilla	19-feb-13	Lapidaria y Cantera
417	De La Rosa	Juarez	Regino Rafael	V	Teotihuacán	San Sebastian Xolapan	Recartilla	20-feb-13	Lapidaria y Cantera
418	Medina	Valerio	Ma. De Los Angeles	II	Temascalcingo	Santa Maria Canchesda	Recartilla	06-feb-13	Alfarería y Cerámica
419	Zacarias	Martinez	Ines Fernando	II	Temascalcingo	Santa Maria Canchesda	Recartilla	01-feb-13	Alfarería y Cerámica
420	Martinez	Bernal	Jesus	II	Temascalcingo	Santa Maria Canchesda	Recartilla	01-feb-13	Alfarería y Cerámica
421	Martinez	Sotero	Mario	II	Temascalcingo	Santa Maria Canchesda	Recartilla	05-feb-13	Alfarería y Cerámica
422	Ramirez	Garcia	Julio	II	Temascalcingo	Santa Maria Canchesda	Recartilla	01-feb-13	Alfarería y Cerámica
423	Gonzalez	Garcia	Guillermina	II	Temascalcingo	Santa Maria Canchesda	Recartilla	05-feb-13	Alfarería y Cerámica
424	Gonzalez	Garcia	Rosario	II	Temascalcingo	Santa Maria Canchesda	Recartilla	05-feb-13	Alfarería y Cerámica
425	Gonzalez	Martinez	Alberto	II	Temascalcingo	Santa Maria Canchesda	Recartilla	06-feb-13	Alfarería y Cerámica
426	Ramirez	Cruz	Francisco	II	Temascalcingo	Santa Maria Canchesda	Recartilla	02-feb-13	Alfarería y Cerámica
427	De La Cruz	Hernandez	Jose	II	Temascalcingo	Santa Maria Canchesda	Recartilla	01-feb-13	Alfarería y Cerámica

## CREDENCIALIZACIÓN DE ARTESANOS

No	Apellido Paterno	Apellido Materno	Nombre (S)	Región	Municipio	Localidad	Descripción de la Actividad	Mes	Rama Artesanal
428	Moreno	Olascoaga	Norman Ernesto	XIII	Toluca	Misiones de Santa Esperanza	Recartilla	07-feb-13	Confitería
429	Soberanes	Galicia	Roberto	V	Teotihuacán	San Sebastian Xolalpan	Recartilla	19-feb-13	Alfarería y Cerámica
430	Martinez	Becerril	Francisco	II	Temascalcingo	Santa Maria Canchesda	Recartilla	01-feb-13	Alfarería y Cerámica
431	Martinez	Bernal	Orlando	II	Temascalcingo	Santa Maria Canchesda	Recartilla	01-feb-13	Alfarería y Cerámica
432	Legorreta	Garduño	Norma	II	Temascalcingo	Santa Maria	Recartilla	01-feb-13	Alfarería y Cerámica
433	Gonzalez	Gonzalez	Gregorio Silverio	II	Temascalcingo	Santa Maria Canchesda	Recartilla	01-feb-13	Alfarería y Cerámica
434	Jimenez	Diaz	Maria De La Luz	IV	Tepotzotlán	San Pedro Tepotzotlan	Recartilla	20-feb-13	Varios
435	Rivera	Aguirre	Raul	VII	San Mateo Atenco	San Mateo Atenco	Recartilla	06-feb-13	Talabartería
436	Flores	Flores	Victor	XIII	Toluca	S. Diego de los P. Sec. 5 B	Recartilla	18-feb-13	Varios
437	Vazquez	Zarate	Guillermo	V	Teotihuacán	San Francisco Mazapa	Recartilla	19-feb-13	Lapidaria y Cantera
438	Santana	Leon	Maria Eugenia	VII	Ocoyoacac	Barr. Santiaguito	Recartilla	04-feb-13	Fibras Vegetales
439	Garduño	Barrera	Nicolas Pedro	II	Temascalcingo	Santa Maria Canchesda	Recartilla	01-feb-13	Alfarería y Cerámica
440	Lozano	Gutierrez	Teodora	XI	Chiconcuac	San Miguel	Recartilla	08-feb-13	Textiles
441	Zavala	Lopez	Angelica	XI	Chiconcuac	San Pablito	Recartilla	08-feb-13	Textiles
442	Diaz	Mondragon	Guadalupe	XIII	Toluca	Benito Juarez	Recartilla	01-feb-13	Varios
443	Sanchez	Rodriguez	Adelaida	XIII	Toluca	Barr. San Gabriel	Recartilla	11-feb-13	Textiles
444	Rueda	Soria	Esther	XIII	Toluca	Nueva Oxtotitlan	Recartilla	08-feb-13	Panadería
445	Rodriguez	Almeraya	Margarita	XI	Chiconcuac	San Miguel	Recartilla	08-feb-13	Alfarería y Cerámica
446	Sandoval	Gomez	Marcial	V	Teotihuacán	Sta. Maria Coatlan	Recartilla	22-feb-13	Lapidaria y Cantera
447	De Jesus	Ruiz	Ricardo	II	Temascalcingo	Santiago Cochochitlan	Recartilla	04-feb-13	Alfarería y Cerámica
448	Hernandez	Nieto	Agapito	V	Teotihuacán	San Fco. Mazapa	Recartilla	20-feb-13	Lapidaria y Cantera

## CREDENCIALIZACIÓN DE ARTESANOS

No	Apellido Paterno	Apellido Materno	Nombre (S)	Región	Municipio	Localidad	Descripción de la Actividad	Mes	Rama Artesanal
449	Gonzalez	Hernandez	Severo Abelino	II	Temascalcingo	Santa Maria Canchesda	Recartilla	01-feb-13	Alfarería y Cerámica
450	Martinez	Vazquez	Claudia Berenice	V	Teotihuacán	San Francisco Mazapa	Recartilla	19-feb-13	Varios
451	Gomez	Gomez	Antonio	V	Teotihuacán	San Francisco Mazapa	Recartilla	21-feb-13	Lapidaria y Cantera
452	Oliva	Oliva	Jose Alejandro	V	Teotihuacán	San Francisco Mazapa	Recartilla	19-feb-13	Lapidaria y Cantera
453	Martinez	Oliva	Lucia Delfina	V	Teotihuacán	Santa Maria Coatlan	Recartilla	20-feb-13	Lapidaria y Cantera
454	Oliva	Ramirez	Ma. Guadalupe Felicitas	V	Teotihuacán	San Francisco Mazapa	Recartilla	22-feb-13	Varios
455	Oliva	Gomez	Mario Asuncion	V	Teotihuacán	San Francisco Mazapa	Recartilla	21-feb-13	Lapidaria y Cantera
456	Núñez	Chavez	Margarita	V	Teotihuacán	San Francisco Mazapa	Recartilla	21-feb-13	Varios
457	Martinez	Cervantes	Jose Othon Ruben	V	Teotihuacán	Santa Maria Coatlan	Recartilla	20-feb-13	Lapidaria y Cantera
458	Rosas	Montaño	Alicia	XI	Texcoco	Texcoco	Recartilla	08-feb-13	Fibras Vegetales
459	Garcia	Ortiz	Lorenza	II	Temascalcingo	Santa Maria Canchesda	Recartilla	01-feb-13	Alfarería y Cerámica
460	Rayon	Salinas	Juan	VII	Xonacatlán	Centro	Recartilla	15-feb-13	Textiles
461	Gomez	Hernandez	Pablo	V	Teotihuacán	Santamaria Coatlan	Recartilla	20-feb-13	Lapidaria y Cantera
462	Martinez	Martinez	Jesus	II	Temascalcingo	Santa Maria Canchesda	Recartilla	06-feb-13	Alfarería y Cerámica
463	Hernandez	Martinez	Maribel	II	Temascalcingo	Santa Maria Canchesda	Recartilla	01-feb-13	Textiles
464	Tenorio	Sarabia	Luis	V	Teotihuacán	Purificacion	Recartilla	21-feb-13	Alfarería y Cerámica
465	Soriano	Gonzalez	Jorge	VII	Tianguistenco	Gualupita Yancuictlalpan	Recartilla	15-feb-13	Textiles
466	Romero	Suarez	J. Jesus	II	El Oro	Benito Juarez	Recartilla	04-feb-13	Metalisteria
467	Martinez	Martinez	Leticia	II	Temascalcingo	Santa Maria Canchesda	Recartilla	01-feb-13	Alfarería y Cerámica
468	Querubin	Hernandez	Jose	V	Teotihuacán	San Francisco Mazapa	Recartilla	28-feb-13	Lapidaria y Cantera
469	Rogel	Trujillo	Delfino	VI	Ixtapan de la Sal	Los Naranjos	Recartilla	28-feb-13	Madera
470	Pastor	Pérez	Lucas	II	Atlacomulco	Col. Cuatro Milpas	Cartilla	01-mar-13	Madera

## CREDENCIALIZACIÓN DE ARTESANOS

Meta: Credencialización de los Artesanos Productores del Estado de México  
Unidad de Medida: Cartilla

No	Apellido Paterno	Apellido Materno	Nombre (S)	Región	Municipio	Localidad	Descripción de la Actividad	Mes	Rama Artesanal
471	Pastor	Pérez	Daniel	II	Atzacmulco	Col. Cuatro Milpas	Cartilla	01-mar-13	Madera
472	Gomez	Martinez	Juan Luis	V	Otumba	Las Pintas	Cartilla	04-mar-13	Metalisteria
473	Lopez	Gomez	J.Isabel	V	Temascalapa	Las Pintas	Cartilla	04-mar-13	Textiles
474	Ramirez	Hernandez	Eduardo	V	Temascalapa	Las Pintas	Cartilla	04-mar-13	Herreria Artistica
475	Gomez	Espinoza	Teofila	V	Temascalapa	Ixtlahuaca de Cuahutemoc	Cartilla	04-mar-13	Confiteria
476	Lopez	Castillo	Salvador	V	Temascalapa	Ixtlahuaca de Cuahutemoc	Cartilla	04-mar-13	Panaderia
477	Ortiz	Castañeda	Delfina	V	Temascalapa	Las Pintas	Cartilla	04-mar-13	Fibras Vegetales
478	Balderas	Gonzalez	Alejandra	V	Temascalapa	Ixtlahuaca	Cartilla	04-mar-13	Confiteria
479	Lopez	Gomez	Salvador	V	Temascalapa	Ixtlahuaca	Cartilla	04-mar-13	Textiles
480	Alvarez	Espejel	Marina	V	Temascalapa	San Luis Tecuautitlan	Cartilla	04-mar-13	Textiles
481	San Agustin	Hernandez	Araceli Zugey	V	Temascalapa	Temascalapa	Cartilla	04-mar-13	Textiles
482	Garcia	Romo	Maria Elena	V	Temascalapa	San Luis Tecuautitlan	Cartilla	04-mar-13	Textiles
483	Torres	Garcia	Veronica	V	Temascalapa	San Luis Tacuahuatitlan	Cartilla	04-mar-13	Confiteria
484	Garcia	Romo	Ana Laura	V	Temascalapa	San Luis Tecuahuatitlan	Cartilla	04-mar-13	Confiteria
485	Rodriguez	Figueroa	Maria Gabriela	V	Temascalapa	San Luis	Cartilla	04-mar-13	Textiles
486	Rodriguez	Figueroa	Luis Alfredo	V	Temascalapa	San Luis	Cartilla	04-mar-13	Herreria Artistica
487	Soto	Esparza	Rocio	V	Temascalapa	S. Luis Tecuautitlan	Cartilla	05-mar-13	Panaderia
488	Sanchez	Soto	Ambar Abril	V	Temascalapa	S. Luis Tecuautitlan	Cartilla	05-mar-13	Panaderia
489	Martinez	Romo	Ma. De Los Angeles	V	Temascalapa	S. Luis Tecuautitlan	Cartilla	05-mar-13	Panaderia
490	Lopez	Gomez	Agustin	V	Temascalapa	Ixtlahuaca De Cuahutemoc	Cartilla	05-mar-13	Varios
491	Gonzalez	Avila	Cesar	V	Temascalapa	S. Ana Tlachiahualpa	Cartilla	05-mar-13	Madera
492	Salazar	Najera	Josefina	V	Temascalapa	Barr. de Dolores	Cartilla	05-mar-13	Textiles
493	Maldonado	Diaz	Irma	V	Temascalapa	Barr. de Dolores	Cartilla	05-mar-13	Textiles

## CREDENCIALIZACIÓN DE ARTESANOS

No	Apellido Paterno	Apellido Materno	Nombre (S)	Región	Municipio	Localidad	Descripción de la Actividad	Mes	Rama Artesanal
494	Diaz De Leon	Ramos	Tania	I	Ayapango	Centro	Cartilla	05-mar-13	Cereria
495	Morales	Martinez	Cleofas Casilda	V	Temascalapa	Ixtlahuaca	Cartilla	05-mar-13	Panaderia
496	Gonzalez	Garcia	Maria	V	Temascalapa	San Juan Teacalco	Cartilla	05-mar-13	Panaderia
497	Juarez	Rojas	Maria Del Carmen	V	Temascalapa	S. Luis Tecuautitlan	Cartilla	05-mar-13	Fibras Vegetales
498	Dominguez	Ferrer	Elodia	V	Temascalapa	S. Luis Tecuautitlan	Cartilla	05-mar-13	Fibras Vegetales
499	Martinez	Dominguez	Antonio	V	Temascalapa	Teacalco	Cartilla	05-mar-13	Madera
500	Rodriguez	Nuñez	Domingo	V	Temascalapa	S. Luis Tecuautitlan	Cartilla	05-mar-13	Fibras Vegetales
501	Olvera	Duran	Maria Del Carmen	V	Temascalapa	S. Miguel Atlamajac	Cartilla	05-mar-13	Fibras Vegetales
502	Miranda	Roman	Isabel	V	Temascalapa	La Cruz	Cartilla	05-mar-13	Papelería y Cartonería
503	Lopez	Hernandez	Aurora	V	Temascalapa	Dolores	Cartilla	05-mar-13	Fibras Vegetales
504	Lopez	Tellez	Noemi	IV	Cuautitlán Izcalli	Cuautitlan Izcalli	Cartilla	06-mar-13	Textiles
505	Palacios	Pérez	Maria Del Carmen	IV	Cuautitlán Izcalli	Cuautitlan Izcalli	Cartilla	06-mar-13	Textiles
506	Martinez	Vero	Edmundo	IV	Cuautitlán Izcalli	Cautitlan Izcalli	Cartilla	06-mar-13	Confiteria
507	Escomillo	Esquivel	Maria Guadalupe	IV	Cuautitlán Izcalli	Centro	Cartilla	06-mar-13	Textiles
508	Rivas	Garfias	Judith	IV	Cuautitlán Izcalli	Cuautitlan Izcalli	Cartilla	06-mar-13	Textiles
509	Hernandez	Gomez	Rosa Elsa	IV	Cuautitlán Izcalli	Centro	Cartilla	06-mar-13	Varios
510	Cruz	Trujillo	Miriam	IV	Cuautitlán Izcalli	Cuautitlan Izcalli	Cartilla	06-mar-13	Papelería y Cartonería
511	Zuppa	Gonzalez	Rosalva	IV	Tepotzotlán	Tepotzotlan	Cartilla	06-mar-13	Orfebrería y Joyería
512	Lopez	Giron	Guillermo	IV	Cuautitlán Izcalli	Cuautitlan Izcalli	Cartilla	06-mar-13	Varios
513	Pallares	Gabriel	Maria Guadalupe	IV	Cuautitlán Izcalli	Cuautitlan Izcalli	Cartilla	06-mar-13	Metalisteria
514	Parra	Castillo	Nadia Jorlenny	IV	Cuautitlán Izcalli	Cuautitlan Izcalli	Cartilla	06-mar-13	Papelería y Cartonería
515	Quintana	Martinez	Maria Luisa	II	San Felipe del Progreso	Ejdo. del Fresno Nichi	Cartilla	07-mar-13	Textiles



## CREDENCIALIZACIÓN DE ARTESANOS

No	Apellido Paterno	Apellido Materno	Nombre (S)	Región	Municipio	Localidad	Descripción de la Actividad	Mes	Rama Artesanal
516	Gomez	Legorreta	German	II	Jocotitlán	San Agustin	Cartilla	07-mar-13	Madera
517	Martinez	Bernal	Rocio	II	Temascalcingo	Santa María Canchesda	Cartilla	08-mar-13	Alfarería y Cerámica
518	Martinez	Bernal	Sonia	II	Temascalcingo	Santa María Canchesda	Cartilla	08-mar-13	Alfarería y Cerámica
519	Ortiz	Gonzaga	Juliana	II	Atlacomulco	S. Lorenzo Tlacotepec	Cartilla	11-mar-13	Madera
520	Cardenas	Procopio	Juan	II	Atlacomulco	S. Lorenzo Tlacotepec	Cartilla	11-mar-13	Madera
521	Cruz	De La Cruz	Eladio	II	Atlacomulco	San Pablo Atotonilco	Cartilla	11-mar-13	Talabartería
522	Martinez	Domingo	Josefina	II	Atlacomulco	S. Pablo Atotonilco	Cartilla	11-mar-13	Talabartería
523	Cruz	De La Cruz	Maria Guadalupe	II	Atlacomulco	S. Pablo Atotonilco	Cartilla	11-mar-13	Talabartería
524	De La Cruz	Castillo	Evaudelia	II	Atlacomulco	S. Pablo Atotonilco	Cartilla	11-mar-13	Talabartería
525	Hernandez	Pedraza	Lorena	II	Atlacomulco	S. Pablo Atotonilco	Cartilla	11-mar-13	Talabartería
526	Domingo	Lovera	Victoria	II	Atlacomulco	S. Pablo Atotonilco	Cartilla	11-mar-13	Talabartería
527	Gaspar	Domingo	Margarita	II	Atlacomulco	S. Pablo Atotonilco	Cartilla	11-mar-13	Talabartería
528	Rodriguez	Reyes	Gloria	II	Atlacomulco	S. Pablo Atotonilco	Cartilla	11-mar-13	Talabartería
529	Martinez	Porfirio	Rosario	II	Atlacomulco	S. Pablo Atotonilco	Cartilla	11-mar-13	Talabartería
530	Hernandez	Martinez	Josefa	II	Atlacomulco	S. Pablo Atotonilco	Cartilla	11-mar-13	Talabartería
531	Godinez	Vargas	Virginia Alicia	VIII	Huixquilucán	El Cerrito	Cartilla	11-mar-13	Textiles
532	Bello	Godinez	Enrique	VIII	Huixquilucán	El Cerrito	Cartilla	11-mar-13	Varios
533	Rodriguez	Morales	Judit Jazmin	VIII	Huixquilucán	Ignacio Allende	Cartilla	11-mar-13	Metalistería
534	De La Cruz	Hernandez	Laura	II	Atlacomulco	S. Pablo Atotonilco	Cartilla	11-mar-13	Talabartería
535	Martinez	Esquivel	Agustina	II	Atlacomulco	S. Pablo Atotonilco	Cartilla	11-mar-13	Talabartería
536	Fidel	De La Cruz	Lucero	II	Atlacomulco	S. Pablo Atotonilco	Cartilla	11-mar-13	Talabartería
537	De La Cruz	Castillo	Daniel	II	Atlacomulco	S. Pablo Atotonilco	Cartilla	11-mar-13	Talabartería
538	De La Cruz	Castillo	Juana	II	Atlacomulco	S. Pablo Atotonilco	Cartilla	11-mar-13	Talabartería

## CREDENCIALIZACIÓN DE ARTESANOS

No	Apellido Paterno	Apellido Materno	Nombre (S)	Región	Municipio	Localidad	Descripción de la Actividad	Mes	Rama Artesanal
539	Sánchez	Eustoquia	Victoria	VII	Jiquipilco	Santa Maria Nativitas	Cartilla	12-mar-13	Textiles
540	Gonzalez	Roa	Andres	VI	Almoloya de Alquisiras	El Cerro de Tlapexco	Cartilla	12-mar-13	Fibras Vegetales
541	Escarcega	Islas	Fernando Eric	V	San Martín de las Pirámides	San Martín de las Pirámides	Cartilla	12-mar-13	Lapidaria y Cantera
542	Sosa	Pérez	Eleuterio	V	San Martín de las Pirámides	San Martín de las Pirámides	Cartilla	12-mar-13	Lapidaria y Cantera
543	Díaz	Benitez	Maria Nolberta	V	San Martín de las Pirámides	San Martín de las Pirámides	Cartilla	12-mar-13	Lapidaria y Cantera
544	Nuñez	Sanchez	Jesus Fabian	V	San Martín de las Pirámides	Centro	Cartilla	12-mar-13	Lapidaria y Cantera
545	De Lucio	Hernandez	Jonathan	V	San Martín de las Pirámides	Centro	Cartilla	12-mar-13	Lapidaria y Cantera
546	Castillo	Martinez	Arturo	V	San Martín de las Pirámides	San Martín de las Pirámides	Cartilla	12-mar-13	Lapidaria y Cantera
547	Bemitez	Castillo	Salvador	V	San Martín de las Pirámides	Centro	Cartilla	12-mar-13	Pirotecnica
548	Hernandez	Alva	Alicia	V	San Martín de las Pirámides	San Martín de las Pirámides	Cartilla	12-mar-13	Lapidaria y Cantera
549	Lopez	Luna	Felipe	V	San Martín de las Pirámides	Centro	Cartilla	12-mar-13	Lapidaria y Cantera
550	Cuevas	Lozano	Juan Javier	V	San Martín de las Pirámides	San Martín de las Pirámides	Cartilla	12-mar-13	Alfarería y Cerámica
551	Alvarez	Garcia	Jose Rolando	V	San Martín de las Pirámides	Centro	Cartilla	12-mar-13	Lapidaria y Cantera
552	Alvarez	Hernandez	Alicia	V	San Martín de las Pirámides	Centro	Cartilla	12-mar-13	Lapidaria y Cantera
553	Ortega	Ramirez	Jorge Jair	V	San Martín de las Pirámides	San Martin D Elas Piramides	Cartilla	12-mar-13	Alfarería y Cerámica
554	Alvarez	Montez	Pedro	V	San Martín de las Pirámides	Centro	Cartilla	12-mar-13	Lapidaria y Cantera
555	Martinez	Martinez	J Isabel Juan	V	San Martín de las Pirámides	Centro	Cartilla	12-mar-13	Madera
556	Amador	Alarcon	Citlalli De Los Angeles	V	San Martín de las Pirámides	Centro	Cartilla	12-mar-13	Varios
557	Sanchez	Rivera	Magdalena	V	San Martín de las Pirámides	Centro	Cartilla	12-mar-13	Lapidaria y Cantera
558	Romano	Badillo	Pedro Jesus	V	San Martín de las Pirámides	Centro	Cartilla	12-mar-13	Lapidaria y Cantera

## CREDENCIALIZACIÓN DE ARTESANOS

No	Apellido Paterno	Apellido Materno	Nombre (S)	Región	Municipio	Localidad	Descripción de la Actividad	Mes	Rama Artesanal
559	Aguilar	Méndez	Margarito	V	San Martín de las Pirámides	San Martín de las Pirámides	Cartilla	12-mar-13	Lapidaria y Cantera
560	Pérez	Nazario	Antonio	II	Atzacmulco	San Juan de los Jarros	Cartilla	13-mar-13	Alfarería y Cerámica
561	Pérez	Alva	Josemaria	II	Atzacmulco	San Juan de los Jarros	Cartilla	13-mar-13	Alfarería y Cerámica
562	Pérez	Alva	Lucelia	II	Atzacmulco	San Juan de los Jarros	Cartilla	13-mar-13	Alfarería y Cerámica
563	Pérez	Alva	Diana Laura	II	Atzacmulco	San Juan de los Jarros	Cartilla	13-mar-13	Alfarería y Cerámica
564	Méndez	De La Cruz	Silvia	II	Acambay	Pueblo Nuevo	Cartilla	13-mar-13	Fibras Vegetales
565	Méndez	De La Cruz	Victoria	II	Acambay	Pueblo Nuevo	Cartilla	13-mar-13	Fibras Vegetales
566	Rivera	Martinez	Angelica Maria	II	Atzacmulco	Col. Morelos	Cartilla	13-mar-13	Varios
567	Cid	Rivera	Zaire	II	Atzacmulco	Col. Las Fuentes	Cartilla	13-mar-13	Confiteria
568	Arenas	Reyes	Edgar Daniel	V	San Martín de las Pirámides	Centro	Cartilla	13-mar-13	Lapidaria y Cantera
569	Herrera	Corona	Armando	V	San Martín de las Pirámides	Centro	Cartilla	13-mar-13	Varios
570	Aguilar	Hernandez	Tomas	V	San Martín de las Pirámides	Centro	Cartilla	13-mar-13	Lapidaria y Cantera
571	Aguilar	Mendoza	Ma Magdalena	V	Teotihuacán	San Francisco Mazapa	Cartilla	13-mar-13	Metalisteria
572	Diaz	Medel	Ana Ruth Miriam	V	Teotihuacán	San Francisco Mazapa	Cartilla	13-mar-13	Talabarteria
573	Estrella	Jimenez	Carlos	V	San Martín de las Pirámides	Centro	Cartilla	13-mar-13	Lapidaria y Cantera
574	Tenorio	Gomez	Maria Del Refugio	V	San Martín de las Pirámides	Centro	Cartilla	13-mar-13	Lapidaria y Cantera
575	Diaz	Martinez	Ana Maria	V	San Martín de las Pirámides	Centro	Cartilla	13-mar-13	Alfarería y Cerámica
576	Claveria	Salazar	Adolfo	VIII	Huixquilucán	Col. Ampl. Palo Solo	Cartilla	13-mar-13	Madera
577	Alva	Alva	Isaias	V	San Martín de las Pirámides	Centro	Cartilla	13-mar-13	Panaderia
578	Dominguez	Olvera	Diego Omar	XI	Papalotla	Barr. de Mazatla	Cartilla	15-mar-13	Talabarteria
579	Vazquez	Reyes	Laura	XI	Atenco	Centro	Cartilla	15-mar-13	Textiles

## CREDENCIALIZACIÓN DE ARTESANOS

No	Apellido Paterno	Apellido Materno	Nombre (S)	Región	Municipio	Localidad	Descripción de la Actividad	Mes	Rama Artesanal
580	Sanchez	Muñoz	Jose Jonatan	XI	Papalotla	Col. Mazatla	Cartilla	15-mar-13	Talabarteria
581	Carcaño	Mendizabal	Norma Angelica	XI	Papalotla	Cal. Mazatla	Cartilla	15-mar-13	Talabarteria
582	Carcaño	Mendizabal	Veronica Esther	XI	Papalotla	Barr. De Mezatla	Cartilla	15-mar-13	Talabarteria
583	Robles	Candelas	Mario Javier	XI	Papalotla	Barr. Mazatla	Cartilla	15-mar-13	Talabarteria
584	Jimenez	De La Luz	Francisca	II	Ixtlahuaca	La Concepción de los Baños	Cartilla	19-mar-13	Textiles
585	Maya	Caballero	Herminia Adela	II	Atzacomulco	La Ascencion	Cartilla	19-mar-13	Textiles
586	Fernandez	Interiano	Ana Karen	II	Atzacomulco	La Palma	Cartilla	19-mar-13	Metalisteria
587	Fernandez	Interiano	Sayret Del Carmen	II	Atzacomulco	La Palma	Cartilla	19-mar-13	Metalisteria
588	Reyes	Garcia	Alicia Angelica	II	Atzacomulco	Barr. El Calvario	Cartilla	19-mar-13	Confiteria
589	Hernandez	Diaz	Hermes Javier	XIII	Toluca	Col. Morelos	Cartilla	19-mar-13	Fibras Vegetales
590	Villanueva	Hernandez	Brenda	VII	Ocoyoacac	San Pedro Cholula	Cartilla	19-mar-13	Madera
591	Gallegos	Estrada	Juan Cesar	XV	Valle de Bravo	Barr. Otumba	Cartilla	19-mar-13	Madera
592	Gallegos	Velazquez	Isis Cristina	XV	Valle de Bravo	Barr. de Otumba	Cartilla	19-mar-13	Madera
593	Martinez	Cabello	Raul	XV	Valle de Bravo	Barr. de Otumba	Cartilla	19-mar-13	Herreria Artistica
594	Flores	Cruz	Maria Del Socorro	XV	Valle de Bravo	Rcon. Villa del Valle	Cartilla	19-mar-13	Textiles
595	Cruz	Jaramillo	Elsa	XV	Valle de Bravo	Col. Rincon Villa del Valle	Cartilla	20-mar-13	Textiles
596	Casas	Escobar	Ramiro	XV	Valle de Bravo	Centro	Cartilla	31-mar-13	Textiles
597	Amado	Reyes	David	XV	Valle de Bravo	Rincon Villa del Valle	Cartilla	31-mar-13	Confiteria
598	Soto	Mejia	Edna Elizabeth	XV	Valle de Bravo	Otumba	Cartilla	31-mar-13	Textiles
599	Casas	Escobar	Ruben	XV	Valle de Bravo	Otumba	Cartilla	31-mar-13	Textiles
600	Martinez	Castañeda	Roberto	XV	Valle de Bravo	Otumba	Cartilla	31-mar-13	Alfarería y Cerámica
601	Bustamante	Monroy	Eulalio	V	Teotihuacán	San Francisco Mazapa	Recartilla	01-mar-13	Lapidaria y Cantera
602	Oliva	Gomez	Angel	V	Teotihuacán	San Francisco Mazapa	Recartilla	01-mar-13	Lapidaria y Cantera

## CREDENCIALIZACIÓN DE ARTESANOS

No	Apellido Paterno	Apellido Materno	Nombre (S)	Región	Municipio	Localidad	Descripción de la Actividad	Mes	Rama Artesanal
603	Martinez	Hernandez	Arturo	V	Teotihuacán	San Francisco Mazapa	Recartilla	01-mar-13	Lapidaria y Cantera
604	Oliva	Garcia	Ma Luisa Patricia	V	Teotihuacán	San Francisco Mazapa	Recartilla	01-mar-13	Lapidaria y Cantera
605	Tenorio	Sarabia	Jesus	V	Teotihuacán	Purificacion	Recartilla	01-mar-13	Alfarería y Cerámica
606	Monroy	Oliva	Juan Aureliano	V	Teotihuacán	San Francisco Mazapa	Recartilla	01-mar-13	Lapidaria y Cantera
607	Galicia	Rivero	Luis Enrique	V	Teotihuacán	San Sebastian Xolalpa	Recartilla	01-mar-13	Alfarería y Cerámica
608	Garcia	Martinez	Antonio	V	Teotihuacán	San Sebastian Xolalpan	Recartilla	01-mar-13	Alfarería y Cerámica
609	Diaz	Benitez	Jesus Antonio	V	San Martín de las Pirámides	Centro	Recartilla	12-mar-13	Lapidaria y Cantera
610	Avalos	Garcia	Faviola	V	Teotihuacán	San Francisco Mazapa	Recartilla	01-mar-13	Lapidaria y Cantera
611	Galicia	Hernandez	Amauri	V	Teotihuacán	San Sebastian Xolalpan	Recartilla	01-mar-13	Alfarería y Cerámica
612	Martinez	Martinez	Araceli	II	Temascalcingo	Santa Maria Canchesda	Recartilla	01-mar-13	Alfarería y Cerámica
613	Estanislao	Ramirez	Bernardino Carmen	II	Temascalcingo	Santa Maria Canchesda	Recartilla	01-mar-13	Alfarería y Cerámica
614	Flores	Tapia	Alfredo	II	Temascalcingo	Santa Maria Canchesda	Recartilla	01-mar-13	Alfarería y Cerámica
615	Rodriguez	Espinosa	Alejandro	V	Teotihuacán	Purificacion	Recartilla	01-mar-13	Metalisteria
616	Sanchez		Gabriel Armando	V	Ecatepec de Morelos	Ciudad Azteca	Recartilla	01-mar-13	Orfebrería y Joyería
617	Monico	Garcia	Antonio Marcos	II	Temascalcingo	Santa Maria Canchesda	Recartilla	01-mar-13	Alfarería y Cerámica
618	Herrera	Beltran	Ambrocia	V	Teotihuacán	San Francisco Mazapa	Recartilla	01-mar-13	Lapidaria y Cantera
619	Garcia	Ortiz	Silvia	II	Temascalcingo	Santa Maria Canchesda.	Recartilla	01-mar-13	Alfarería y Cerámica
620	Flores	Tapia	Irene	II	Temascalcingo	Santa Maria Canchesda	Recartilla	01-mar-13	Alfarería y Cerámica
621	Garcia	Ortiz	Jorge	II	Temascalcingo	Santa Maria Canchesda	Recartilla	01-mar-13	Alfarería y Cerámica
622	Gonzalez	Garcia	Carmen	II	Temascalcingo	Santa Maria Canchesda	Recartilla	01-mar-13	Alfarería y Cerámica
623	Hernandez	Medina	Elvia	VII	Temoaya	Tlaltenango Abajo	Recartilla	01-mar-13	Textiles

## CREDENCIALIZACIÓN DE ARTESANOS

No	Apellido Paterno	Apellido Materno	Nombre (S)	Región	Municipio	Localidad	Descripción de la Actividad	Mes	Rama Artesanal
624	Garcia	Juarez	Antonio	V	Teotihuacán	San Francisco Mazapa	Recartilla	01-mar-13	Lapidaria y Cantera
625	Calixto	Reyez	Juliana	XV	Villa de Allende	San Felipe Santiago	Recartilla	01-mar-13	Textiles
626	Calixto	Gonzalez	Antonia	XV	Villa de Allende	San Felipe Santiago	Recartilla	01-mar-13	Textiles
627	Martinez	Reyes	Ma. Lourdes	XV	Villa de Allende	San Felipe Santiago	Recartilla	01-mar-13	Textiles
628	Calixto	Reyes	Lucrecia	XV	Villa de Allende	San Felipe Santiago	Recartilla	01-mar-13	Textiles
629	Garcia	Flores	Pedro Enrique	II	Temascalcingo	Santa Maria Canchesda	Recartilla	01-mar-13	Alfarería y Cerámica
630	Valeriano	Gonzalez	Beatriz	XIII	Toluca	Jicaltepec Autopan	Recartilla	21-mar-13	Fibras Vegetales
631	Flores	Ramirez	Juana	XIII	Toluca	Col. Zimbrones	Recartilla	01-mar-13	Confitería
632	Torres	Jaramillo	Esperanza	XV	Valle de Bravo	Barr. Otumba	Recartilla	19-mar-13	Textiles
633	Hernandez	Posadas	Manuel	II	El Oro	Colonia Benito Juarez	Recartilla	01-mar-13	Metalistería
634	Garcia	Garcia	Maria Isabel	XIII	Toluca	San Andres Cuexcontitlan	Recartilla	01-mar-13	Lapidaria y Cantera
635	Ortega	Arenas	Antonio	V	San Martín de las Pirámides	Cabecera Municipal	Recartilla	30-mar-13	Lapidaria y Cantera
636	Ferrer	Hernandez	Carlos	XIII	Toluca	San Andres Cuexcontitlan	Recartilla	01-mar-13	Lapidaria y Cantera
637	Martinez	Garcia	Jose Luis	II	Temascalcingo	Santa Maria Canchesda	Recartilla	01-mar-13	Alfarería y Cerámica
638	Ramos	Montes	Sofia	V	Teotihuacán	San Francisco Mazapa	Recartilla	01-mar-13	Varios
639	Santiago	Cisneros	Miguel Angel	V	Teotihuacán	San Sebastian Xolalpa	Recartilla	01-mar-13	Lapidaria y Cantera
640	Martinez	Martinez	Nestor	V	Teotihuacán	San Francisco Mazapa	Recartilla	01-mar-13	Lapidaria y Cantera
641	Becerril	Torres	Yeni	II	Temascalcingo	Santa Maria Canchesda	Recartilla	01-mar-13	Alfarería y Cerámica
642	Ortiz	Zacarias	Ma De Lourdes	V	Acolman	San Marcos Nepantla	Recartilla	01-mar-13	Papelería y Cartonería
643	Reyes	Delgado	Gloria Lucina	XV	Villa de Allende	San Felipe Santiago	Recartilla	01-mar-13	Textiles
644	Mendez	Mendez	Maria Inocenta	VI	Ixtapan de la Sal	El Arenal de las Ollas	Recartilla	01-mar-13	Alfarería y Cerámica
645	Martinez	Reyes	Emelia	XV	Villa de Allende	San Felipe Santiago	Recartilla	01-mar-13	Textiles

## CREDENCIALIZACIÓN DE ARTESANOS

No	Apellido Paterno	Apellido Materno	Nombre (S)	Región	Municipio	Localidad	Descripción de la Actividad	Mes	Rama Artesanal
646	Barrientos	Peredo	Carlos Eduardo	II	Ixtlahuaca	Col. Centro	Recartilla	01-mar-13	Talabartería
647	Campos	Gonzalez	Jesus Bayron	V	Teotihuacán	San Francisco Mazapa	Recartilla	01-mar-13	Lapidaria y Cantera
648	Ramirez	Diaz	Othon	V	San Martín de las Pirámides	Centro	Recartilla	13-mar-13	Lapidaria y Cantera
649	Mendoza	Ocampo	Candelario	V	Teotihuacán	Santa Maria Coatlan	Recartilla	01-mar-13	Lapidaria y Cantera
650	Flores	Victoria	Teresa	XV	Valle de Bravo	S. Antonio de la Laguna	Recartilla	19-mar-13	Textiles
651	Garcia	Becerril	Rene	II	Temascalcingo	Santa Maria Canchesda	Recartilla	01-mar-13	Alfarería y Cerámica
652	Aguirre	Granillo	Alejandro	V	San Martín de las Pirámides	Centro	Recartilla	13-mar-13	Alfarería y Cerámica
653	Candia	Acosta	Ismael	XI	Texcoco	San Jose Texopa	Recartilla	12-mar-13	Alfarería y Cerámica
654	Martinez	Martinez	Dolores	II	Temascalcingo	Santa Maria Canchesda	Recartilla	01-mar-13	Alfarería y Cerámica
655	Ferrer	Gonzalez	Adela	XV	Villa de Allende	San Felipe Santiago	Recartilla	01-mar-13	Textiles
656	Orozco	Zaragoza	Miguel	XIII	San Antonio la Isla	Centro	Recartilla	01-mar-13	Madera
657	Gomez	De Paz	Flor De Maria Ambrosia	XV	Valle de Bravo	Barrio la Capilla	Recartilla	31-mar-13	Madera
658	Llanos	Reyes	Amado Angel	V	Teotihuacán	San Francisco Mazapa	Recartilla	01-mar-13	Lapidaria y Cantera
659	Espinoza	Reyes	Primo	V	Teotihuacán	San Francisco Mazapa	Recartilla	01-mar-13	Lapidaria y Cantera
660	Jardines	Martinez	Octavio Alejandro	V	Teotihuacán	San Francisco Mazapa	Recartilla	01-mar-13	Lapidaria y Cantera
661	Martinez	Sotero	Carlos	II	Temascalcingo	La Mesa de Bañi	Recartilla	01-mar-13	Alfarería y Cerámica
662	Martinez	Peñaloza	Marcial	XV	Valle de Bravo	Barrio El Calvario	Recartilla	31-mar-13	Alfarería y Cerámica
663	Moreno	Sanchez	Leticia	XIII	Rayón	La Joya	Recartilla	14-mar-13	Talabartería
664	Reyes F	Mondragon	Margarito Salomon	XV	Valle de Bravo	Barr. de Otumba	Recartilla	31-mar-13	Textiles
665	Dominguez	Bello	Anselma	II	Temascalcingo	Santa Maria Canchesda	Recartilla	01-mar-13	Alfarería y Cerámica
666	Ortiz	Hernandez	Bonifacia Basilia	II	Temascalcingo	Santa Maria Canchesda	Recartilla	01-mar-13	Alfarería y Cerámica

## CREDENCIALIZACIÓN DE ARTESANOS

No	Apellido Paterno	Apellido Materno	Nombre (S)	Región	Municipio	Localidad	Descripción de la Actividad	Mes	Rama Artesanal
667	Garcia	Ortiz	Luis	II	Temascalcingo	Santa Maria Canchesda	Recartilla	01-mar-13	Alfarería y Cerámica
668	Gonzalez	Garcia	Pedro	II	Temascalcingo	Santa Maria Canchesda	Recartilla	01-mar-13	Alfarería y Cerámica
669	Gonzalez	Garcia	Heriberto	II	Temascalcingo	Santa Maria Canchesda	Recartilla	01-mar-13	Alfarería y Cerámica
670	Ferrer	Garcia	Beatriz	V	Temascalapa	San Luis Tecuautitlan	Recartilla	05-mar-13	Textiles
671	Rodriguez	Galicia	Aureliano	V	Teotihuacán	San Sebastian Xolalpa	Recartilla	01-mar-13	Lapidaria y Cantera
672	Delgado	Ramirez	Celia	XVI	Zumpango	Exhacienda Guadalupe	Recartilla	15-mar-13	Papelería y Cartonería
673	Garcia	Dominguez	Salvador	XIII	Toluca	San Andres Cuexcontitlan	Recartilla	01-mar-13	Varios
674	Castro	Torres	Sergio	XIII	Calimaya	San Bartolito	Recartilla	01-mar-13	Madera
675	Martinez	Oliva	Pedro	V	Teotihuacán	San Francisco Mazapa	Recartilla	01-mar-13	Lapidaria y Cantera
676	Romano	Baños	Pedro	V	San Martín de las Pirámides	Centro	Recartilla	12-mar-13	Alfarería y Cerámica
677	Sanchez	Hernandez	Maria Elena	V	San Martín de las Pirámides	Centro	Recartilla	12-mar-13	Varios
678	Escarcega	Sanchez	Maria Del Rocio	V	San Martín de las Pirámides	Centro	Recartilla	12-mar-13	Varios
679	Barrera	Hernandez	Victor Manuel	II	Temascalcingo	Santa Maria Canchesda	Recartilla	01-mar-13	Alfarería y Cerámica
680	Onofre	Garcia	Edgar	II	Temascalcingo	Santa Maria Canchesda	Recartilla	01-mar-13	Alfarería y Cerámica
681	Ramirez	Garcia	Aaron	V	Teotihuacán	San Sebastian Xolalpa	Recartilla	01-mar-13	Varios
682	Montes	Martinez	Ma. Julia	V	Teotihuacán	San Francisco Mazapa	Recartilla	01-mar-13	Varios
683	Vasquez	Salinas	Marta	VI	Zumpahuacán	Barrio de San Juan	Recartilla	01-mar-13	Textiles
684	Benitez	Martinez	Carlo Magno	V	San Martín de las Pirámides	Centro	Recartilla	12-mar-13	Lapidaria y Cantera
685	Hernandez	Diaz	Guillermina	V	San Martín de las Pirámides	Centro	Recartilla	12-mar-13	Varios
686	Galicia	Rivero	Juan Luis	V	Teotihuacán	San Sebastian Xolalpa	Recartilla	01-mar-13	Alfarería y Cerámica
687	Ramirez	Resendiz	Zenon	V	Teotihuacán	Santa Maria Coatlan	Recartilla	01-mar-13	Lapidaria y Cantera



## CREDENCIALIZACIÓN DE ARTESANOS

Meta: Credencialización de los Artesanos Productores del Estado de México  
Unidad de Medida: Cartilla

No	Apellido Paterno	Apellido Materno	Nombre (S)	Región	Municipio	Localidad	Descripción de la Actividad	Mes	Rama Artesanal
688	Martinez	Nuñez	Enriqueta	V	San Martín de las Pirámides	Centro	Recartilla	12-mar-13	Varios
689	Aguilar	Martinez	Omar Ivan	V	San Martín de las Pirámides	Centro	Recartilla	12-mar-13	Lapidaria y Cantera
690	Galicia	Martinez	Manuel Armando	VIII	Huixquilucán	San Martin	Recartilla	11-mar-13	Talabarteria
691	Flores	Angeles	Bonifacio Doroteo	II	Acambay	Pueblo Nuevo	Recartilla	01-mar-13	Fibras Vegetales
692	Becerril	Flores	Rafael	II	Temascalcingo	Santa Maria Canchesda	Recartilla	01-mar-13	Alfarería y Cerámica
693	Martinez	Ramirez	Pascual Jesus	II	Temascalcingo	Santa Maria Canchesda	Recartilla	01-mar-13	Alfarería y Cerámica
694	Garcia	Becerril	Adrian	II	Temascalcingo	Santa Maria Canchesda	Recartilla	01-mar-13	Alfarería y Cerámica
695	Zaldivar	Moreno	Antonio Carlos	II	Temascalcingo	Santa Maria Canchesda	Recartilla	01-mar-13	Alfarería y Cerámica
696	Ramirez	Martinez	Francisco	II	Temascalcingo	Santa María Canchesda	Recartilla	01-mar-13	Alfarería y Cerámica
697	Hernandez	Martinez	Jose Luis	II	Temascalcingo	Santa Maria Canchesda	Recartilla	01-mar-13	Alfarería y Cerámica
698	Campos	Guerra	Marina Patricia	V	Teotihuacán	San Francisco Mazapa	Recartilla	01-mar-13	Lapidaria y Cantera
699	Ramirez	Martinez	Yolanda	V	Teotihuacán	San Juan Evangelista	Recartilla	01-mar-13	Lapidaria y Cantera
700	Ferreira	Romo	Prima	V	Teotihuacán	San Francisco Mazapa	Recartilla	01-mar-13	Lapidaria y Cantera
701	Oliva	Rodriguez	Ma. Eugenia	V	Teotihuacán	San Francisco Mazapa	Recartilla	01-mar-13	Lapidaria y Cantera
702	Meza	Barragan	Francisco	IX	Nezahualcoyotl	Colonia el Sol	Recartilla	01-mar-13	Metalisteria
703	Alva	Jimenez	Julia	II	Atacomulco	San Juan de los Jarros	Recartilla	13-mar-13	Alfarería y Cerámica
704	Mugica	Castañeda	Ricardo	XV	Valle de Bravo	Col. Rincon Villa del Valle	Recartilla	31-mar-13	Alfarería y Cerámica
705	Cruz	Jaramillo	Lilia	XV	Valle de Bravo	Col. Centro	Recartilla	20-mar-13	Textiles
706	Baez	Chavez	Santiago Raul	XV	Valle de Bravo	Barrio la Capilla	Recartilla	31-mar-13	Herreria Artistica
707	Lopez	Calixto	Isabel	XV	Villa de Allende	San Felipe Santiago	Recartilla	14-mar-13	Textiles
708	Teje	Cedro	Patricio	VIII	Huixquilucán	Santa Cruz Ayotuxco	Recartilla	11-mar-13	Confiteria
709	Ramos	Franco	Rosaura	I	Ayapango	Centro	Recartilla	05-mar-13	Cereria

## CREDENCIALIZACIÓN DE ARTESANOS

No	Apellido Paterno	Apellido Materno	Nombre (S)	Región	Municipio	Localidad	Descripción de la Actividad	Mes	Rama Artesanal
710	Peña	Quiroz	Genaro	VII	Ocoyoacac	Barrio De Santa Maria	Recartilla	01-mar-13	Madera
711	Martinez	Jimenez	Hipolito	V	Teotihuacán	San Sebastian Xolalpa	Recartilla	01-mar-13	Alfarería y Cerámica
712	Torres	Hernandez	Rosario	XIII	Metepac	Barr. Santa Cruz	Recartilla	20-mar-13	Fibras Vegetales
713	Hernandez	Espinosa	Regula Juana	V	Teotihuacán	San Sebastian Xolalpa	Recartilla	01-mar-13	Alfarería y Cerámica
714	Ortega	Galicia	Pedro	V	Teotihuacán	San Francisco Mazapa	Recartilla	01-mar-13	Lapidaria y Cantera
715	Martinez	Torres	Juan	V	Teotihuacán	San Francisco Mazapa	Recartilla	01-mar-13	Lapidaria y Cantera
716	Guerra	Moreno	Roberto Carlos	IX	Nezahualcoyotl	Las Aguilas	Recartilla	22-mar-13	Alfarería y Cerámica
717	Becerril	Martinez	Rafael	II	Temascalcingo	Santa Maria Canchesda	Recartilla	01-mar-13	Alfarería y Cerámica
718	Roldan	Merino	Jaime	V	Teotihuacán	Santa Maria Coatlan	Recartilla	01-mar-13	Lapidaria y Cantera
719	Chicho	Cenciana	Sabina Ma. Del Rosario	VIII	Huixquilucán	San Francisco Ayotuxco	Recartilla	11-mar-13	Confiteria
720	Fernandez	Reyes	Jose Antonio	V	San Martín de las Pirámides	Centro	Recartilla	13-mar-13	Madera
721	Elizalde	Rosas	Lorena	V	San Martín de las Pirámides	Centro	Recartilla	12-mar-13	Varios
722	Romero	Gutierrez	Maria Teresa	VIII	Huixquilucán	Agua Blanca	Recartilla	11-mar-13	Fibras Vegetales
723	Escutia	Mejia	Lorenzo	VII	San Mateo Atenco	Barr. San Francisco	Recartilla	01-mar-13	Talabarberia
724	Martinez	Reyes	Graciela	XV	Villa de Allende	San Felipe Santiago	Recartilla	14-mar-13	Textiles
725	Campos	Hernandez	Alejandro	V	Teotihuacán	San Francisco Mazapa	Recartilla	01-mar-13	Lapidaria y Cantera
726	Leon	Ortega	Pedro	V	Teotihuacán	San Francisco Mazapa	Recartilla	01-mar-13	Lapidaria y Cantera
727	Campos	Oliva	Victor	V	Teotihuacán	San Francisco Mazapa	Recartilla	01-mar-13	Lapidaria y Cantera
728	Valencia	Martinez	Mario	V	Teotihuacán	San Francisco Mazapa	Recartilla	01-mar-13	Lapidaria y Cantera
729	Campos	Oliva	Lorenzo	V	Teotihuacán	San Francisco Mazapa	Recartilla	01-mar-13	Lapidaria y Cantera
730	Hernandez	Vargas	David Jaime	V	Teotihuacán	Barrio de Purificación	Recartilla	01-mar-13	Lapidaria y Cantera
731	Alva	Tenorio	Rodolfo	V	Teotihuacán	San Francisco Mazapa	Recartilla	01-mar-13	Lapidaria y Cantera

## CREDENCIALIZACIÓN DE ARTESANOS

No	Apellido Paterno	Apellido Materno	Nombre (S)	Región	Municipio	Localidad	Descripción de la Actividad	Mes	Rama Artesanal
732	Beltran	Alcivar	Jose Marin	V	Teotihuacán	San Francisco Mazapa	Recartilla	01-mar-13	Lapidaria y Cantera
733	Reyes	Baños	Sebastian Fabian	V	San Martín de las Pirámides	Centro	Recartilla	13-mar-13	Varios
734	Sarabia	Rivero	Victor	V	Teotihuacán	Barr. Purificacion	Recartilla	01-mar-13	Alfarería y Cerámica
735	Galicia	Ortega	Mauro	V	Teotihuacán	San Sebastian Xolalpa	Recartilla	01-mar-13	Alfarería y Cerámica
736	Dominguez	Sandoval	Guillermina Jeanette	I	Chalco	Fracc. los Alamos	Recartilla	01-mar-13	Orfebrería y Joyería
737	Hernandez	Flores	Felipe	V	San Martín de las Pirámides	Centro	Recartilla	13-mar-13	Varios
738	Cervantes	Alvarez	Reina	II	Acambay	Pueblo Nuevo	Recartilla	13-mar-13	Fibras Vegetales
739	Marcelo	Melquiades	Sonia	II	Acambay	Pueblo Nuevo	Recartilla	13-mar-13	Fibras Vegetales
740	Marcelo	Melquiades	Rocio	II	Acambay	Pueblo Nuevo	Recartilla	13-mar-13	Fibras Vegetales
741	Ballesteros	Vergara	Ana Lilia	XIV	Coacalco De Berriozabal	El Laurel	Recartilla	06-mar-13	Orfebrería y Joyería
742	Naranjo	Naranjo	Diriulfo Trinidad	V	San Martín de las Pirámides	Centro	Recartilla	12-mar-13	Varios
743	Garcia	Garcia	Maria Cecilia	II	San Felipe del Progreso	El Fresno Nichi	Recartilla	07-mar-13	Textiles
744	Cuevas	Lopez	Emeterio	V	San Martín de las Pirámides	Centro	Recartilla	12-mar-13	Lapidaria y Cantera
745	Aguirre	Palma	Paola Isabel	XIII	Meteppec	Col. Hipico	Recartilla	20-mar-13	Orfebrería y Joyería
746	Morales	Mendez	Manuel	V	San Martín de las Pirámides	Centro	Recartilla	13-mar-13	Lapidaria y Cantera
747	Aguilar	Martinez	Carlos Giovani	V	San Martín de las Pirámides	Centro	Recartilla	12-mar-13	Lapidaria y Cantera
748	Reyna	Porcayo	Alejandro Dante	V	San Martín de las Pirámides	Centro	Recartilla	12-mar-13	Madera
749	Cruz	Flores	Evangelina	V	San Martín de las Pirámides	Centro	Recartilla	20-mar-13	Lapidaria y Cantera
750	Mendoza	Galicia	Maria Adelaida	V	San Martín de las Pirámides	Centro	Recartilla	13-mar-13	Varios
751	Olvera	Garcia	Veronica	V	Temascalapa	Barr. de Dolores	Recartilla	05-mar-13	Confiteria
752	Cuevas	Ortega	Dionisio Pedro Angel	V	Temascalapa	Barr. de San Miguel	Recartilla	04-mar-13	Madera

## CREDENCIALIZACIÓN DE ARTESANOS

No	Apellido Paterno	Apellido Materno	Nombre (S)	Región	Municipio	Localidad	Descripción de la Actividad	Mes	Rama Artesanal
753	Victoria	Sanchez	Eustoquia	VII	Jiquipilco	San Fco. Portezuelo	Recartilla	12-mar-13	Textiles
754	Nava	Sanchez	Ma Humbertina	XV	Valle de Bravo	Barrio de Otumba	Recartilla	19-mar-13	Textiles
755	Gomez	Melchor	Ma Librada	XV	Valle de Bravo	Santa Teresa Tiloxtoc	Recartilla	19-mar-13	Varios
756	Bautista	Gomez	Juan Raul	XV	Valle de Bravo	Santa Teresa Tiloxtoc	Recartilla	19-mar-13	Varios
757	Rojas	Garcia	Sergio Tomas	II	Atlacomulco	Barr. el Calvario	Recartilla	19-mar-13	Confiteria
758	Garcia	Cupertino	J. Merced	II	Timilpan	Santiaguito Maxda	Recartilla	19-mar-13	Madera
759	Torres	Sanchez	Dominga	XV	Valle de Bravo	Col. Centro	Recartilla	19-mar-13	Textiles
760	Flores	Acevedo	Faustino	XV	Valle de Bravo	Barr. de Otumba	Recartilla	31-mar-13	Madera
761	Casas	Escobar	Ma Olga	XV	Valle de Bravo	Col. Rincon Villa del Valle	Recartilla	31-mar-13	Textiles
762	Rubalcava	Pérez	Rafael	XV	Valle de Bravo	Barr. de Otumba	Recartilla	19-mar-13	Confiteria
763	Garcia	Mendoza	Maribel	II	Atlacomulco	S. Fco. Chalchihuapan	Recartilla	19-mar-13	Fibras Vegetales
764	Velazquez	Garcia	Cirilo	II	San Felipe del Progreso	Fresno Nichi	Recartilla	01-mar-13	Textiles
765	Cardenas	Cordova	Rosa	VIII	Huixquilucán	La Pera	Recartilla	11-mar-13	Fibras Vegetales
766	Martinez		Manuel	VIII	Huixquilucán	La Pera	Recartilla	11-mar-13	Madera
767	Martinez	Brito	Maria De Los Angeles	V	San Martín de las Pirámides	Cabecera Mpal.	Recartilla	12-mar-13	Varios
768	Garduño	Isasi	Marco Antonio	XIII	Tenango del Valle	Col. Centro	Recartilla	01-mar-13	Cereria
769	Valerio	Sanchez	Catalina	II	Atlacomulco	S. Felipe Pueblo Nvo.	Recartilla	13-mar-13	Textiles
770	Lopez	Camacho	Erika	XV	Villa de Allende	San Felipe Santiago	Recartilla	08-mar-13	Textiles
771	Martinez	Marcos	Juana	XV	Valle de Bravo	Barr. el Calvario	Recartilla	19-mar-13	Textiles
772	Negrete	Garduño	Mario	XIII	Rayón	La Joya	Recartilla	14-mar-13	Madera
773	Oliva	Ramirez	Jose Luis	V	Teotihuacán	San Francisco Mazapa	Recartilla	14-mar-13	Lapidaria y Cantera
774	Martinez	Montes	Adolfo	V	Teotihuacán	San Francisco Mazapa	Recartilla	01-mar-13	Lapidaria y Cantera

## CREDENCIALIZACIÓN DE ARTESANOS

No	Apellido Paterno	Apellido Materno	Nombre (S)	Región	Municipio	Localidad	Descripción de la Actividad	Mes	Rama Artesanal
775	Morales	Rosales	Gabriel Manuel	V	San Martín de las Pirámides	Cabecera Municipal	Recartilla	13-mar-13	Lapidaria y Cantera
776	Gonzalez								
777	Cardenas	Casio	Adan	II	Atzacmulco	S. Lorenzo Tlacotepec	Cartilla	03-abr-13	Textiles
778	Garduño	Santos	Teresa	II	Atzacmulco	Centro	Cartilla	03-abr-13	Textiles
779	Moreno	Andres	David	II	Ixtlahuaca	La Concep. de los Baños	Cartilla	03-abr-13	Textiles
780	Huitron	Becerril	Roberto	II	Jocotitlán	San Jose de Villeje	Cartilla	03-abr-13	Textiles
781	De Jesus	Ramirez	Juana Maria	II	Temascalcingo	Santiago Coahucochitlán	Cartilla	03-abr-13	Textiles
782	Rivera	De Jesus	Esther	II	Temascalcingo	Santiago Coahucochitlán	Cartilla	03-abr-13	Textiles
783	Noyola	Velazquez	Irazu	XIII	Calimaya	Villas del Campo	Cartilla	04-abr-13	Textiles
784	Martinez	Garcia	Martin	II	Acambay	San Pedro de los Metates	Cartilla	05-abr-13	Lapidaria y Cantera
785	Pérez	Hernandez	Jovan	II	Acambay	San Pedro de los Metates	Cartilla	05-abr-13	Lapidaria y Cantera
786	Sanchez	Benitez	Francisca	V	San Martín de las Pirámides	San Martín de las Pirámides	Cartilla	05-abr-13	Varios
787	Gonzalez	Cruz	Jose Guadalupe	II	San Felipe del Progreso	San Juan Jalpa	Cartilla	05-abr-13	Orfebrería y Joyería
788	Tapia	Gonzalez	Pascual	II	San Felipe del Progreso	Palmillas	Cartilla	05-abr-13	Orfebrería y Joyería
789	Alva	Fuentes	Jose Juan	V	San Martín de las Pirámides	San Martín de las Pirámides	Cartilla	05-abr-13	Lapidaria y Cantera
790	Alvarez	Ortiz	Juan Roberto	V	San Martín de las Pirámides	San Martín de las Pirámides	Cartilla	05-abr-13	Orfebrería y Joyería
791	Granillo	Salazar	Roberto	V	San Martín de las Pirámides	San Martín de las Pirámides	Cartilla	08-abr-13	Varios
792	Valencia	Gomez	Rodolfo	V	San Martín de las Pirámides	San Martín de las Pirámides	Cartilla	08-abr-13	Talabarteria
793	Gonzalez	Esguerra	Rocio	V	San Martín de las Pirámides	San Martín de las Pirámides	Cartilla	08-abr-13	Lapidaria y Cantera
794	Granillo	Vazquez	David	V	San Martín de las Pirámides	San Martín de las Pirámides	Cartilla	08-abr-13	Varios
795	Pérez	Alvarez	Ruben	XIII	Toluca	San Lorenzo Tepetitlan	Cartilla	08-abr-13	Papelería y Cartonera

## CREDENCIALIZACIÓN DE ARTESANOS

No	Apellido Paterno	Apellido Materno	Nombre (S)	Región	Municipio	Localidad	Descripción de la Actividad	Mes	Rama Artesanal
796	Nava	Rivas	Rocio	II	Temascalcingo	Mesa de Bañi	Cartilla	08-abr-13	Alfarería y Cerámica
797	Gonzalez	Ruiz	Martin	II	Temascalcingo	Sta. Maria Canchesda	Cartilla	08-abr-13	Alfarería y Cerámica
798	Gonzalez	Garcia	Rocio	II	Temascalcingo	Mesa de Bañi	Cartilla	08-abr-13	Alfarería y Cerámica
799	Martinez	Gonzalez	Guadalupe	II	Temascalcingo	Mesa de Bañi	Cartilla	08-abr-13	Alfarería y Cerámica
800	Ramirez	Garcia	Rosario	II	Temascalcingo	Sta. Maria Canchesda	Cartilla	08-abr-13	Alfarería y Cerámica
801	Ramirez	Garcia	Soledad	II	Temascalcingo	Sta. Maria Canchesda	Cartilla	08-abr-13	Alfarería y Cerámica
802	Martinez	Bernal	Avelina	II	Temascalcingo	Sta. Maria Canchesda	Cartilla	08-abr-13	Alfarería y Cerámica
803	Zaldivar	Pérez	Rosario	II	Temascalcingo	Sta. Maria Canchesda	Cartilla	08-abr-13	Alfarería y Cerámica
804	Rivas	Fabila	Liliana	II	Temascalcingo	Sta. Maria Canchesda	Cartilla	08-abr-13	Alfarería y Cerámica
805	Martinez	Ramirez	Luis Juan	II	Temascalcingo	Sta. Maria Canchesda	Cartilla	08-abr-13	Alfarería y Cerámica
806	Martinez	Ramirez	Martha Paula	II	Temascalcingo	Sta. Maria Canchesda	Cartilla	08-abr-13	Alfarería y Cerámica
807	Valerio	Martinez	Javier	II	Temascalcingo	Sta. Maria Canchesda	Cartilla	08-abr-13	Alfarería y Cerámica
808	Martinez	Ramirez	Rosa	II	Temascalcingo	Sta. Maria Canchesda	Cartilla	08-abr-13	Alfarería y Cerámica
809	Valerio	Garcia	Ricardo	II	Temascalcingo	Sta. Maria Canchesda	Cartilla	08-abr-13	Alfarería y Cerámica
810	Zaldivar	Zaldivar	Guadalupe	II	Temascalcingo	Sta. Maria Canchesda	Cartilla	08-abr-13	Alfarería y Cerámica
811	Zaldivar	Navarrete	Jose Guadalupe	II	Temascalcingo	Sta. Maria Canchesda	Cartilla	08-abr-13	Alfarería y Cerámica
812	Cuevas	Hernandez	Maximo	V	San Martín de las Pirámides	Centro	Cartilla	08-abr-13	Lapidaria y Cantera
813	Coronel	Gutierrez	Dulce Maria	V	San Martín de las Pirámides	Centro	Cartilla	08-abr-13	Textiles
814	Ramirez	Coronel	Ivan Yari	V	San Martín de las Pirámides	Centro	Cartilla	08-abr-13	Lapidaria y Cantera
815	Ramirez	Hernandez	Rosendo Fabricio	V	San Martín de las Pirámides	Centro	Cartilla	08-abr-13	Lapidaria y Cantera

## CREDENCIALIZACIÓN DE ARTESANOS

No	Apellido Paterno	Apellido Materno	Nombre (S)	Región	Municipio	Localidad	Descripción de la Actividad	Mes	Rama Artesanal
816	Garcia	Granillo	Javier	V	San Martín de las Pirámides	San Martín de las Pirámides	Cartilla	08-abr-13	Varios
817	Camarena	Benitez	Irma	V	San Martín de las Pirámides	Centro	Cartilla	09-abr-13	Varios
818	Martinez	Sanchez	Mariano Gregorio	V	San Martín de las Pirámides	Centro	Cartilla	09-abr-13	Varios
819	Medina	Gonzalez	Paula	XV	Donato Guerra	San Juan Xoconusco	Cartilla	09-abr-13	Fibras Vegetales
820	Torres	Dominguez	Norma Arely	XV	Donato Guerra	San Juan Xoconusco	Cartilla	09-abr-13	Fibras Vegetales
821	Ojeda	Gonzalez	Rigoberto	XV	Donato Guerra	San Juan Xoconusco	Cartilla	09-abr-13	Fibras Vegetales
822	Zarza	Mejia	Felipe	XV	Donato Guerra	San Juan Xoconusco	Cartilla	09-abr-13	Fibras Vegetales
823	Gonzalez	Leyva	Lorena	XV	Donato Guerra	San Juan Xoconusco	Cartilla	09-abr-13	Fibras Vegetales
824	Angeles	Mendoza	Esperanza	II	Ixtlahuaca	Concepcion de los Baños	Cartilla	09-abr-13	Textiles
825	Salinas	Arellano	Sarai	VI	Zumpahuacán	Barr. San Pedro	Cartilla	09-abr-13	Textiles
826	Castañeda	Escobar	Laura	VI	Zumpahuacán	Barr. Santa Ana	Cartilla	09-abr-13	Textiles
827	Saavedra	Garcia	Deisy Araceli	VI	Zumpahuacán	Barr. San Juan	Cartilla	09-abr-13	Textiles
828	Jardon	Reyes	Julieta	VI	Zumpahuacán	Barr. San Pedro	Cartilla	09-abr-13	Textiles
829	Ortiz	Gomez	Victor	VI	Coatepec Harinas	Centro	Cartilla	10-abr-13	Varios
830	Marcial	Juan	Catalina Isidora	VII	Otzolotepec	Santa Ana Jilotzingo	Cartilla	10-abr-13	Textiles
831	Ortega	Macario	Magali	IV	Villa del Carbón	Pueblo Nuevo	Cartilla	10-abr-13	Textiles
832	Valdemar	Bernabe	Juarez	VI	Coatepec Harinas	2nda San Miguel	Cartilla	10-abr-13	Textiles
833	Lopez	Agustin	Lizeth	VII	Otzolotepec	La Escondida	Cartilla	10-abr-13	Confiteria
834	Jose	Martinez	Marquez	VI	Coatepec Harinas	Acuitlapilco	Cartilla	10-abr-13	Fibras Vegetales
835	Rosalio	Reyes	Margarita Petra	VII	Otzolotepec	Villa Cuautemoc	Cartilla	10-abr-13	Textiles
836	Valdomero	Lopez	Nieto	VI	Coatepec Harinas	Acuitlapilco	Cartilla	10-abr-13	Fibras Vegetales
837	Garduño	Beltran	Ignacio	VI	Coatepec Harinas	2 Nda San Miguel	Cartilla	10-abr-13	Varios

## CREDENCIALIZACIÓN DE ARTESANOS

No	Apellido Paterno	Apellido Materno	Nombre (S)	Región	Municipio	Localidad	Descripción de la Actividad	Mes	Rama Artesanal
838	Cruz	Reyes	Graciela	IV	Villa del Carbón	Pueblo Nuevo	Cartilla	10-abr-13	Textiles
839	Lopez	Ramirez	Jorge	VI	Coatepec Harinas	Acuitlapilco	Cartilla	10-abr-13	Fibras Vegetales
840	Rodriguez	Cruz	Mariela	IV	Villa del Carbón	Pueblo Nuevo	Cartilla	10-abr-13	Textiles
841	Nava	Quetz	Cristian Michel	VI	Coatepec Harinas	Coatepec Harinas	Cartilla	10-abr-13	Varios
842	Contreras	Alvarez	Erminia	VI	Coatepec Harinas	San Martin el Salto	Cartilla	10-abr-13	Textiles
843	Malvais	Hernandez	Juana	VI	Coatepec Harinas	1 Era de Santa Ana	Cartilla	10-abr-13	Textiles
844	Valdez	Ayala	Ysauro	VI	Coatepec Harinas	Tecolotepec	Cartilla	10-abr-13	Fibras Vegetales
845	Rodriguez	Cruz	Maria Graciela	IV	Villa del Carbón	Pueblo Nuevo	Cartilla	10-abr-13	Textiles
846	Vega	Gomez	Eleazar	VI	Coatepec Harinas	Coatepec Harinas	Cartilla	10-abr-13	Textiles
847	Martinez	Reyes	Ramiro Roberto	VI	Coatepec Harinas	San Martin el Salto	Cartilla	10-abr-13	Fibras Vegetales
848	Rodriguez	Cruz	Magnolia Elizabeth	IV	Villa del Carbón	Pueblo Nuevo	Cartilla	10-abr-13	Textiles
849	Dominguez	Sanchez	Maria Del Carmen	VI	Coatepec Harinas	Acuitlapilco	Cartilla	10-abr-13	Textiles
850	Martinez	Vergara	Teresa	VI	Coatepec Harinas	Acuitlapilco	Cartilla	10-abr-13	Alfarería y Cerámica
851	Ricardo	.	Brigida	IV	Villa del Carbón	Pueblo Nuevo	Cartilla	10-abr-13	Textiles
852	Martinez	Reyes	Juana	VI	Coatepec Harinas	Acuitlapilco	Cartilla	10-abr-13	Textiles
853	Hernandez	Valencia	Maricela	IV	Villa del Carbón	Pueblo Nuevo	Cartilla	10-abr-13	Textiles
854	Hernandez	Vergara	Roberto	VI	Coatepec Harinas	Acuitlapilco	Cartilla	10-abr-13	Fibras Vegetales
855	Ortega	Macario	Lessly Sarahi	IV	Villa del Carbón	Pueblo Nuevo	Cartilla	10-abr-13	Textiles
856	Hernandez	Aparicio	Rafael	VI	Coatepec Harinas	Coatepec Harinas	Cartilla	10-abr-13	Fibras Vegetales
857	Diaz	Rosalio	Juana	VII	Otzolotepec	Francisco y Madero	Cartilla	10-abr-13	Textiles
858	Ortega	Macario	Maria Luisa	IV	Villa del Carbón	Pueblo Nuevo	Cartilla	10-abr-13	Textiles
859	Centeno	Hernandez	Lidia	VI	Coatepec Harinas	Zacatonés	Cartilla	10-abr-13	Textiles
860	Teodoro	Gomez	Petra	VII	Otzolotepec	2° Barrio	Cartilla	10-abr-13	Textiles



## CREDENCIALIZACIÓN DE ARTESANOS

No	Apellido Paterno	Apellido Materno	Nombre (S)	Región	Municipio	Localidad	Descripción de la Actividad	Mes	Rama Artesanal
861	Martinez	Cruz	Georgina	IV	Villa del Carbón	Pueblo Nuevo	Cartilla	10-abr-13	Textiles
862	Lara	Leon	Elia Olimpia	VII	Temoaya	San Diego Alcalá	Cartilla	10-abr-13	Textiles
863	Serrano	Reyes	Antonio	IV	Villa del Carbón	La Cruz del Arenal	Cartilla	10-abr-13	Madera
864	Pérez	Sanchez	Juan	VI	Coatepec Harinas	Agua Bendita	Cartilla	10-abr-13	Fibras Vegetales
865	Arizmendi	Hernandez	Juana Georgina	VI	Coatepec Harinas	Coatepec Harinas	Cartilla	10-abr-13	Textiles
866	Martinez	Martinez	Janet	VI	Coatepec Harinas	Santa Ana	Cartilla	10-abr-13	Textiles
867	Cruz	Cruz	Jesus	IV	Villa del Carbón	San Martin Cachuapan	Cartilla	10-abr-13	Talabarteria
868	Hernandez	Calsido	Nina	VI	Coatepec Harinas	San Jose del Progreso	Cartilla	10-abr-13	Textiles
869	Lara	Cesarez	Elizabeth	VII	Otzolotepec	San Mateo Capuluac	Cartilla	10-abr-13	Fibras Vegetales
870	Vera	Hernandez	Guillermina	VI	Coatepec Harinas	Acuatlapilco	Cartilla	10-abr-13	Fibras Vegetales
871	Martinez	Cleto	Elia	VI	Coatepec Harinas	1era de Santa Ana	Cartilla	10-abr-13	Textiles
872	Alvarado	Navarro	Alfonso	VII	Otzolotepec	Villa Cuahutemoc	Cartilla	10-abr-13	Varios
873	Hidalgo	Hernandez	Maria	VII	Otzolotepec	Villa Cuauhtemoc	Cartilla	10-abr-13	Panaderia
874	Hernandez	Vergara	Irma	VI	Coatepec Harinas	Acuitlapilco	Cartilla	10-abr-13	Fibras Vegetales
875	Apolonio	Antonio	Jose Manuel	VII	Otzolotepec	Sta. Ana Jilotzingo	Cartilla	10-abr-13	Confiteria
876	Aguirre	Rodriguez	Alfonso	VI	Coatepec Harinas	2nda Santana	Cartilla	10-abr-13	Confiteria
877	Solis	Martinez	Ana Laura	VII	Otzolotepec	La Palma	Cartilla	10-abr-13	Textiles
878	Valencia	Uribe	Ruth	VII	Otzolotepec	San Pedro	Cartilla	10-abr-13	Textiles
879	Gamboa	Cruz	Abraham	XVI	Zumpango	Barrio de San Marcos	Cartilla	10-abr-13	Vidrio
880	Garcia	Garcia	Gabriela	VII	Otzolotepec	San Agustin Miribes	Cartilla	10-abr-13	Fibras Vegetales
881	Lopez	Ausencia	Lauro Santiago	VII	Otzolotepec	La Barranca	Cartilla	10-abr-13	Fibras Vegetales
882	Hernandez	Mejia	Jazmin	VII	Otzolotepec	San Pedro	Cartilla	10-abr-13	Textiles
883	Aguirre	Garduño	Yuritzzy	VI	Coatepec Harinas	Segunda de Santa Ana	Cartilla	10-abr-13	Confiteria

## CREDENCIALIZACIÓN DE ARTESANOS

No	Apellido Paterno	Apellido Materno	Nombre (S)	Región	Municipio	Localidad	Descripción de la Actividad	Mes	Rama Artesanal
884	Teodoro	Bastida	Juan	VII	Otzolotepec	La Presa	Cartilla	10-abr-13	Fibras Vegetales
885	Aguirre	Garduño	Yadira	VI	Coatepec Harinas	Segunda Santa Ana	Cartilla	10-abr-13	Confitería
886	Flores	Trujillo	Mireya	VI	Ixtapan de la Sal	Malinaltenango	Cartilla	10-abr-13	Confitería
887	Dorantes	Sariñana	Sindy	VI	Ixtapan de la Sal	Malinaltenango	Cartilla	10-abr-13	Confitería
888	Hernandez	Figueroa	Lorena Maria	VI	Ixtapan de la Sal	Malinaltenango	Cartilla	10-abr-13	Confitería
889	Dorantes	Saldaña	Ma Guadalupe	VI	Ixtapan de la Sal	Malinaltenango	Cartilla	10-abr-13	Confitería
890	Mendez	Guadarrama	Socorro	VI	Ixtapan de la Sal	Malinaltenango	Cartilla	10-abr-13	Confitería
891	Mendez	Salgado	Bernarda	VI	Ixtapan de la Sal	Tecomatepec	Cartilla	10-abr-13	Alfarería y Cerámica
892	Hernandez	Jaimes	Amalia	VI	Ixtapan de la Sal	Malinaltenango	Cartilla	10-abr-13	
893	Pedraza	Popoca	Lucia	VI	Ixtapan de la Sal	Malinaltenango	Cartilla	10-abr-13	
894	Jiron	Pérez	Maria De Jesus	VI	Ixtapan de la Sal	Malinaltenango	Cartilla	10-abr-13	
895	Diaz	Mendiola	Agustina	VI	Ixtapan de la Sal	Malinaltenango	Cartilla	10-abr-13	
896	Mayoral	Sanchez	Jazmin	I	Chalco de Díaz Covarrubias	Col. Ejidal	Cartilla	11-abr-13	Talabartería
897	Cabello	Franco	Josue Ivan	I	Chalco de Díaz Covarrubias	Col. Nueva San Isidro	Cartilla	11-abr-13	Metalistería
898	Ordaz	Hernandez	Mario	I	Chalco de Díaz Covarrubias	Col. la Bomba	Cartilla	11-abr-13	Confitería
899	Martinez	Ugalde	Laura Yesenia	I	Chalco de Díaz Covarrubias	Col. Ejidal	Cartilla	11-abr-13	Fibras Vegetales
900	Garcia	Chavez	Andres	I	Chalco de Díaz Covarrubias	La Conchita	Cartilla	11-abr-13	Papelería y Cartonería
901	Garcia	Chavez	Rogelio	I	Chalco de Díaz Covarrubias	La Conchita	Cartilla	11-abr-13	Metalistería
902	Velazquez	Miranda	Juana	XI	Texcoco	San Juan Tezontla	Cartilla	12-abr-13	Confitería
903	Santos	Del Agua	Mariano	XI	Texcoco	San Pablito	Cartilla	12-abr-13	Papelería y Cartonería
904	Vazquez	Candia	Ma. Isabel	XI	Texcoco	San Jose Texopa	Cartilla	12-abr-13	Alfarería y Cerámica
905	Clavijo	Torres	Enrique	XI	Texcoco	Sta Catarina	Cartilla	12-abr-13	Varios

## CREDENCIALIZACIÓN DE ARTESANOS

No	Apellido Paterno	Apellido Materno	Nombre (S)	Región	Municipio	Localidad	Descripción de la Actividad	Mes	Rama Artesanal
906	Clavijo	Elizalde	Enrique	XI	Texcoco	Santa Catarina del Monte	Cartilla	12-abr-13	Varios
907	Alarcon	Betancourt	Rosa Elba	XI	Tezoyuca	Tezoyuca	Cartilla	12-abr-13	Lapidaria y Cantera
908	Velazquez	Pacheco	Juana Guadalupe	XI	Texcoco	Fray Pedro de Gante	Cartilla	12-abr-13	Varios
909	Casas	Aleman	Jaime	XI	Texcoco	Loma del Cristo	Cartilla	12-abr-13	Confiteria
910	Garcia	Garcia	Salvador	XI	Texcoco	Cuautlalpan	Cartilla	12-abr-13	Talabarteria
911	Mondragon	Paulino	Agustina	III	Chimalhuacán	Centro	Cartilla	12-abr-13	Textiles
912	Morales	Campos	Kenia Carolina	XI	Texcoco	Tulantongo	Cartilla	12-abr-13	Orfebrería y Joyería
913	Luna	Sanchez	Jorge	XI	Texcoco	Santa Cruz de Arri	Cartilla	12-abr-13	Alfarería y Cerámica
914	Tienda	Gutierrez	Eva	XI	Texcoco	San Jose Texopa	Cartilla	12-abr-13	Alfarería y Cerámica
915	Sanchez	Mendez	Mercedes	XI	Texcoco	San Jose Texopa	Cartilla	12-abr-13	Alfarería y Cerámica
916	Caceres	Cardenas	Juan Arturo	XIII	Toluca	Santiago Tlaxomulco	Cartilla	12-abr-13	Alfarería y Cerámica
917	Moreno	Urbina	Sabas	VII	Lerma	San Pedro Tultepec	Cartilla	15-abr-13	Madera
918	Meza	Vazquez	Ysabel	VII	Lerma	San Pedro Tultepec	Cartilla	15-abr-13	Fibras Vegetales
919	Robles	Posada	Miguel Angel	VII	Lerma	San Pedro Tultepec	Cartilla	15-abr-13	Madera
920	Posada	Ortiz	Micaela	VII	Lerma	San Pedro Tultepec	Cartilla	15-abr-13	Madera
921	Davila	Romero	Ruth	VII	Lerma	San Pedro Tultepec	Cartilla	15-abr-13	Madera
922	Campuzano	Montaño	Pedro	VII	Lerma	San Pedro Tultepec	Cartilla	15-abr-13	Madera
923	Neri	Solano	Ivan	VII	Lerma	San Pedro Tultepec	Cartilla	15-abr-13	Madera
924	Gonzalez	Martinez	Antonio	VII	Lerma	San Pedro Tultepec	Cartilla	15-abr-13	Madera
925	Campuzano	Guzman	Diana Esther	VII	Lerma	San Pedro Tultepec	Cartilla	15-abr-13	Madera
926	Conde	Lugo	Salvador	VII	Lerma	San Pedro Tultepec	Cartilla	15-abr-13	Madera
927	Campos	Quezada	Eduardo	VII	Lerma	San Pedro Tultepec	Cartilla	15-abr-13	Madera

## CREDENCIALIZACIÓN DE ARTESANOS

No	Apellido Paterno	Apellido Materno	Nombre (S)	Región	Municipio	Localidad	Descripción de la Actividad	Mes	Rama Artesanal
928	Gutierrez	Cano	Elvira	XI	Texcoco	Texopa	Cartilla	15-abr-13	Alfarería y Cerámica
929	Candia	Gutierrez	Roberto Marciano	XI	Texcoco	Texopa	Cartilla	15-abr-13	Alfarería y Cerámica
930	Campuzano	Hernandez	Valentin	VII	Lerma	San Pedro Tultepec	Cartilla	15-abr-13	Madera
931	Claudia	Rojas	Maria Lucia	XI	Texcoco	Texopa	Cartilla	15-abr-13	Alfarería y Cerámica
932	Davila	Campos	Paz	VII	Lerma	San Pedro Tultepec	Cartilla	15-abr-13	Madera
933	Acosta	Blancas	Maria Josefa	XI	Texcoco	Texopa	Cartilla	15-abr-13	Alfarería y Cerámica
934	Campos	Vilchis	Aniceto Israel	VII	Lerma	San Pedro Tultepec	Cartilla	15-abr-13	Madera
935	De La Rosa	Hinojosa	Jose Luis	XI	Texcoco	Texopa	Cartilla	15-abr-13	Alfarería y Cerámica
936	Conde	Meza	Vicenta Magdalena	VII	Lerma	San Pedro Tultepec	Cartilla	15-abr-13	Madera
937	Garcia	Ibañez	Margarita	XI	Texcoco	Santa Cruz de Arriba	Cartilla	15-abr-13	Alfarería y Cerámica
938	Garcia	Sanchez	Maria Rosio	VII	Lerma	San Pedro Totoltepec	Cartilla	15-abr-13	Madera
939	Flores	Garcia	Evangelina	VII	Lerma	San Pedro Tultepec	Cartilla	15-abr-13	Madera
940	Ramirez	Delgado	Gabriela	XI	Texcoco	Bo. de San Juanito	Cartilla	15-abr-13	Talabarteria
941	Gutierrez	Flores	Javier	VII	Lerma	San Pedro Tultepec	Cartilla	15-abr-13	Madera
942	Osoños	Conde	Gil Jesus	VII	Lerma	Barr. Panteon	Cartilla	15-abr-13	Madera
943	Campos	Vilchis	Horacio	VII	Lerma	San Pedro Tultepec	Cartilla	15-abr-13	Madera
944	Cabrera	Gutierrez	Rogelio	VII	Lerma	San Pedro Tultepec	Cartilla	15-abr-13	Madera
945	Meza	Flores	Cinthia Jacqueline	VII	Lerma	San Pedro Tultepec	Cartilla	15-abr-13	Madera
946	Poucel	Romero	Celeste	XI	Texcoco	San Juanito	Cartilla	15-abr-13	Fibras Vegetales
947	Ballesteros	Gutierrez	David	VII	Lerma	San Pedro Tultepec	Cartilla	15-abr-13	Fibras Vegetales
948	Araiza	Sanchez	Maria Luisa	XI	Texcoco	San Juanito	Cartilla	15-abr-13	Fibras Vegetales
949	Salmeron	Oliva	Genaro	XI	Texcoco	Texopa	Cartilla	15-abr-13	Alfarería y Cerámica

## CREDENCIALIZACIÓN DE ARTESANOS

No	Apellido Paterno	Apellido Materno	Nombre (S)	Región	Municipio	Localidad	Descripción de la Actividad	Mes	Rama Artesanal
950	Flores	Garcia	Imelda	VII	Lerma	San Pedro Tultepec	Cartilla	15-abr-13	Madera
951	Serrano	Ramirez	Manuel Alejandro	XI	Chiautla	San Antonio Tepetitlan	Cartilla	15-abr-13	Panaderia
952	Vilchis	Davila	Marcelina	VII	Lerma	San Pedro Tultepec	Cartilla	15-abr-13	Madera
953	Flores	Hernandez	Fidel	VII	Lerma	San Pedro Tultepec	Cartilla	15-abr-13	Madera
954	Lechuga	Ballesteros	Raul	VII	Lerma	San Pedro Tultepec	Cartilla	15-abr-13	Madera
955	Flores	Hernandez	Telesfora	VII	Lerma	San Pedro Tultepec	Cartilla	15-abr-13	Madera
956	Vilchis	Davila	Amelia	VII	Lerma	San Pedro Tultepec	Cartilla	15-abr-13	Madera
957	Candia	Vidal	Bruno	XI	Texcoco	Vicente Riba Palacio	Cartilla	15-abr-13	Alfarería y Cerámica
958	Delgado	Trujillo	Maria Elena	XI	Texcoco	San Luis Huexotla	Cartilla	16-abr-13	Textiles
959	Ramos	Castillo	Emanuel	XIII	Toluca	Salvador Sanchez Colin	Cartilla	16-abr-13	Metalisteria
960	Martinez	Lugo	Maria Teresa	III	Chimalhuacán	San Lorenzo	Cartilla	16-abr-13	Orfebrería y Joyería
961	Ortega	Martinez	Jacqueline	XI	Texcoco	San Jose Texcoco	Cartilla	16-abr-13	Alfarería y Cerámica
962	Gutierrez	Cresostimo	Marcos	XI	Texcoco	Centro	Cartilla	16-abr-13	Alfarería y Cerámica
963	Quintero	Vazquez	Lina Guadalupe	XI	Tepetlaoxtoc	La Candelaria Jolalpan	Cartilla	16-abr-13	Alfarería y Cerámica
964	De La Rosa	Gutierrez	Jose Luis	XI	Texcoco	San José Texopa	Cartilla	16-abr-13	Alfarería y Cerámica
965	Bruno	Montes De Oca	Juan	VII	Temoaya	S. Pedro Arriba 1a. Secc.	Cartilla	16-abr-13	Textiles
966	Gomez	Hernandez	Alex Shameed	XI	Atenco	San Francisco Acuexcomas	Cartilla	16-abr-13	Varios
967	Gonzalez	Espejel	Jose Felix	XI	Texcoco	Centro	Cartilla	16-abr-13	Textiles
968	Alcantara	Torres	Mirna	XI	Texcoco	Centro	Cartilla	16-abr-13	Confiteria
969	Ramos	Fernandez	Dinorah Karina	III	Ixtapaluca	Centro	Cartilla	16-abr-13	Confiteria
970	Gomez	Hernandez	Fernando	XI	Atenco	Acuexcomac	Cartilla	16-abr-13	Varios
971	Gomez	Ocampo	Arnulfo	V	Ecatepec de Morelos	Santa Clara	Cartilla	16-abr-13	Varios

## CREDENCIALIZACIÓN DE ARTESANOS

No	Apellido Paterno	Apellido Materno	Nombre (S)	Región	Municipio	Localidad	Descripción de la Actividad	Mes	Rama Artesanal
972	Torres	Rodriguez	Maria Guadalupe	XI	Texcoco	San Luis Huexotla	Cartilla	16-abr-13	Varios
973	Gomez	Hernandez	Melba Elizabeth	XI	Atenco	Acuexocomac	Cartilla	16-abr-13	Confiteria
974	Hernandez	Ugalde	Martha Patricia	V	Ecatepec de Morelos	Plazas de Santa Clara	Cartilla	16-abr-13	Varios
975	Robles	Bustamante	Jose	VII	Lerma	San Pedro Tultepec	Cartilla	16-abr-13	Madera
976	Robles	Posada	Cruz Adriana	VII	Lerma	San Pedro Tultepec	Cartilla	16-abr-13	Madera
977	Robles	Posada	Alberto	VII	Lerma	San Pedro Tultepec	Cartilla	16-abr-13	Madera
978	Torres	Ovando	Ruben	VII	Lerma	San Pedro Tultepec	Cartilla	16-abr-13	Madera
979	Martinez	Hernandez	Jose Isabel	VII	Lerma	San Pedro Tultepec	Cartilla	16-abr-13	Madera
980	Campos	Vilchis	Jorge Aurelio	VII	Lerma	San Pedro Tultepec	Cartilla	16-abr-13	Madera
981	Lechuga	Osorio	Jose Pedro	VII	Lerma	San Pedro Tultepec	Cartilla	16-abr-13	Madera
982	Suarez	Morales	Maria Teresa	VII	Lerma	San Pedro Tultepec	Cartilla	16-abr-13	Fibras Vegetales
983	Campos	Vilchis	Miguel Angel	VII	Lerma	San Pedro Tultepec	Cartilla	16-abr-13	Madera
984	Vicencio	Jimenez	Miguel Angel	VII	Lerma	San Pedro Tultepec	Cartilla	16-abr-13	Madera
985	Reyes	Vergara	Martin	VII	Lerma	San Pedro Tultepec	Cartilla	16-abr-13	Madera
986	Pacheco	Hinojosa	Martin	VII	Lerma	San Pedro Tultepec	Cartilla	16-abr-13	Madera
987	Embriz	Macedo	Miguel Angel	VI	Sultepec	Barr. la Parra	Cartilla	18-abr-13	Lapidaria y Cantera
988	Olascoaga	Gomez	Violando	VI	Sultepec	El Rincon del Cristo	Cartilla	18-abr-13	Varios
989	Hernandez	Arellano	Salomon	VI	Sultepec	Capula	Cartilla	18-abr-13	Confiteria
990	Martinez	Apolinar	Martha	VI	Sultepec	El Ranchito	Cartilla	18-abr-13	Textiles
991	Martinez	Sanchez	Juan	VI	Sultepec	Rincon del Cristo	Cartilla	18-abr-13	Varios
992	Vergara	Caballero	Domingo	VI	Sultepec	Barr. Temoaya	Cartilla	18-abr-13	Varios
993	Ramos	Cortes	Eugenio	VI	Sultepec	La Cienega	Cartilla	18-abr-13	Papelería y Cartonería
994	Gomez	Sanchez	Francisca Gabriela	VI	Sultepec	Barr. Camino Nacional	Cartilla	18-abr-13	Confiteria

## CREDENCIALIZACIÓN DE ARTESANOS

No	Apellido Paterno	Apellido Materno	Nombre (S)	Región	Municipio	Localidad	Descripción de la Actividad	Mes	Rama Artesanal
995	Rojas	Marines	Diana Janett	XIII	Meteppec	Col. Pilares	Cartilla	18-abr-13	Varios
996	Martinez	Guerra	Martha	XIII	Chapultepec	Col.del Campesino	Cartilla	18-abr-13	Textiles
997	Baylon	Garcia	Isidra	XIII	Toluca	S. Diego de los P. Cuexcontitlan	Cartilla	22-abr-13	Textiles
998	Montenegro	Gonzalez	Aida Angelica	XIII	Toluca	San Buenaventura	Cartilla	22-abr-13	Textiles
999	Barbosa	Badillo	Luisa	II	San Felipe del Progreso	Los Plateros	Cartilla	23-abr-13	Orfebrería y Joyería
1000	Garcia	Tapia	Fabiola	II	San Felipe del Progreso	Palmillas	Cartilla	23-abr-13	Orfebrería y Joyería
1001	Sanchez	Tapia	Julio	II	San Felipe del Progreso	Palmillas	Cartilla	23-abr-13	Orfebrería y Joyería
1002	Garcia	Cruz	Alejandro	II	San Felipe del Progreso	Palmillas	Cartilla	23-abr-13	Orfebrería y Joyería
1003	Garcia	Ruiz	Gregorio Silvestre	II	San Felipe del Progreso	Palmillas	Cartilla	23-abr-13	Orfebrería y Joyería
1004	Lopez	Bernal	Eligio	VI	Temascaltepec	San Sebastian Carboneras	Cartilla	23-abr-13	Textiles
1005	Torres	Lopez	Erasto	VI	Temascaltepec	San Sebastian Carboneras	Cartilla	23-abr-13	Textiles
1006	Jaramillo	Carbajal	Roberto	VI	Temascaltepec	San Sebastian Carboneras	Cartilla	23-abr-13	Textiles
1007	Cordova	Hernandez	Nallely Zatzaret	II	San Felipe del Progreso	Los Plateros	Cartilla	23-abr-13	Orfebrería y Joyería
1008	Sanchez	Garcia	Laura	II	San Felipe del Progreso	Los Plateros	Cartilla	23-abr-13	Orfebrería y Joyería
1009	Tapia	Garcia	Florencio	II	San Felipe del Progreso	Los Plateros	Cartilla	23-abr-13	Orfebrería y Joyería
1010	Ruiz	Garcia	Nicolas	II	San Felipe del Progreso	Palmillas	Cartilla	23-abr-13	Orfebrería y Joyería
1011	Flores	Segundo	Juan Carlos	II	San Felipe del Progreso	Los Plateros	Cartilla	23-abr-13	Orfebrería y Joyería
1012	Tapia	Luis	Flavio	II	San Felipe del Progreso	Los Plataros	Cartilla	23-abr-13	Orfebrería y Joyería
1013	Barbabosa	Badillo	Maria De Jesus	II	San Felipe del Progreso	Los Plateros	Cartilla	23-abr-13	Orfebrería y Joyería
1014	Sancez	Ruiz	Tomas	II	San Felipe del Progreso	Los Plateros	Cartilla	23-abr-13	Orfebrería y Joyería

## CREDENCIALIZACIÓN DE ARTESANOS

No	Apellido Paterno	Apellido Materno	Nombre (S)	Región	Municipio	Localidad	Descripción de la Actividad	Mes	Rama Artesanal
1015	Maya	Piña	Lucia	II	San Felipe del Progreso	Los Plateros	Cartilla	23-abr-13	Orfebrería y Joyería
1016	Sanchez	Cruz	Teresa	II	San Felipe del Progreso	Palmillas	Cartilla	23-abr-13	Orfebrería y Joyería
1017	De Rosas	Francisco	Margarita	VII	Jiquipilco	Santa Maria Nativitas	Cartilla	24-abr-13	Textiles
1018	Castillo	Alva	Marlen	VII	Jiquipilco	La Pastora	Cartilla	24-abr-13	Textiles
1019	Medrano	Salinas	Blanca Esthela	VII	Xonacatlán	Xonacatlan	Cartilla	24-abr-13	Talabarteria
1020	Cortes	Gonzalez	Luis Alejandro	VII	Xonacatlán	Xonacatlan	Cartilla	24-abr-13	Varios
1021	Escobar	Guillen	Dalia	VII	Jiquipilco	La Pastora	Cartilla	24-abr-13	Textiles
1022	Lazcano	Aldama	Joaquin Leobrigido	VII	Xonacatlán	Xonacatlan	Cartilla	24-abr-13	Madera
1023	Angeles	Toribio	Felix	VII	Jiquipilco	La Pastora	Cartilla	24-abr-13	Textiles
1024	Lazcano	Castillo	Alondra	VII	Xonacatlán	Xonacatlan	Cartilla	24-abr-13	Textiles
1025	Galicia	Becerril	Gemima	VII	Xonacatlán	Xonacatlan	Cartilla	24-abr-13	Textiles
1026	Davila	Angeles	Beatriz	VII	Jiquipilco	La Pastora	Cartilla	24-abr-13	Textiles
1027	Martinez	Garcia	Rogelio	VI	Almoloya de Alquisiras	Rancho los Pérez	Cartilla	24-abr-13	Fibras Vegetales
1028	Davila	Angeles	Marcela	VII	Jiquipilco	La Pastora	Cartilla	24-abr-13	Textiles
1029	Garcia	Cruz	Laura	VI	Almoloya de Alquisiras	Aquiapan	Cartilla	24-abr-13	Fibras Vegetales
1030	Reyes	Garcia	Raul	VI	Almoloya de Alquisiras	Aquiapan	Cartilla	24-abr-13	Fibras Vegetales
1031	Martinez	Campuzano	Gerardo	VI	Almoloya de Alquisiras	Aquiapan	Cartilla	24-abr-13	Fibras Vegetales
1032	Valeriano	Romero	Genoveva	VII	Jiquipilco	Sta. Maria Nativitas	Cartilla	24-abr-13	Textiles
1033	Dominguez	Ciriaco	Teodora	VII	Jiquipilco	Sta. Maria Nativitas	Cartilla	24-abr-13	Textiles
1034	Salgado	Mendiola	Blanca Estela	VII	Jiquipilco	Sta. Maria Nativitas	Cartilla	24-abr-13	Textiles
1035	Avila	Valeriano	Sara	VII	Jiquipilco	Sta. Maria Nativitas	Cartilla	24-abr-13	Textiles
1036	Melecio	Valeriano	Maribel	VII	Jiquipilco	Sta. Maria Nativitas	Cartilla	24-abr-13	Textiles



## CREDENCIALIZACIÓN DE ARTESANOS

No	Apellido Paterno	Apellido Materno	Nombre (S)	Región	Municipio	Localidad	Descripción de la Actividad	Mes	Rama Artesanal
1037	Garcia	Hernandez	Maria	VII	Jiquipilco	Sta.Maria Nativitas	Cartilla	24-abr-13	Textiles
1038	Ascencion	Epigmenio	Gloria	VII	Jiquipilco	Sta. Maria Nativitas	Cartilla	24-abr-13	Textiles
1039	May	Contreras	Genoveva	VII	Jiquipilco	Sta. Maria Nativitas	Cartilla	24-abr-13	Textiles
1040	Leocadio	San Roman	Teresa	VII	Jiquipilco	Sta Maria Nativitas	Cartilla	24-abr-13	Textiles
1041	Isidro	Leocadio	Patricia	VII	Jiquipilco	Sta. Maria Nativitas	Cartilla	24-abr-13	Textiles
1042	De La Cruz	Epigmenio	Maria Guadalupe	VII	Jiquipilco	Sta. Maria Nativitas	Cartilla	24-abr-13	Textiles
1043	Zarza	Bernal	Dionicia	VII	Jiquipilco	La Pastora	Cartilla	24-abr-13	Textiles
1044	Ramirez	Garcia	Javier	XIII	Toluca	San Diego de los P Cuexcon	Cartilla	24-abr-13	Varios
1045	Gracia	De Jesus	Erika Adelaida	XIII	Toluca	San Diego de los P Cuexcon	Cartilla	24-abr-13	Varios
1046	Espinoza	Lau	Rene Felipe	VII	Lerma	Lerma de Villada	Cartilla	25-abr-13	Varios
1047	Martinez	Hernandez	Araceli	II	Ixtlahuaca	San Juan de las Manzanas	Cartilla	26-abr-13	Textiles
1048	Ortiz	Idiaquez	Fidelia	II	Ixtlahuaca	San Juan de las Manzanas	Cartilla	26-abr-13	Textiles
1049	Jose	Lopez	Ana Maria	II	Ixtlahuaca	San Cristobal de los Baños	Cartilla	26-abr-13	Textiles
1050	Mendoza	Morales	Bonifacio	II	Ixtlahuaca	San Cristobal de los Baños	Cartilla	26-abr-13	Textiles
1051	Antonio	Becerril	Maria Nicolasa	II	Ixtlahuaca	San Cristobal de los Baños	Cartilla	26-abr-13	Textiles
1052	Mendoza	Antonio	Martin	II	Ixtlahuaca	San Cristobal de los Baños	Cartilla	26-abr-13	Textiles
1053	Mendoza	Mateo	Jaqueline	II	Ixtlahuaca	San Cristobal de los Baños	Cartilla	26-abr-13	Textiles
1054	Mendoza	Mateo	Esther	II	Ixtlahuaca	San Cristobal de los Baños	Cartilla	26-abr-13	Textiles
1055	Puerta	Amado	Remedios	XIII	Zinacantepec	San Antonio Acahualco	Cartilla	26-abr-13	Madera
1056	Hernandez	Rivera	Juan Carlos	II	Jocotitlán	Centro	Cartilla	26-abr-13	Madera
1057	Magos	Nuñez	Maria Teresa	I	Chalco de Díaz Covarrubias	Col. Union de Guadalupe	Cartilla	26-abr-13	Vidrio

## CREDENCIALIZACIÓN DE ARTESANOS

No	Apellido Paterno	Apellido Materno	Nombre (S)	Región	Municipio	Localidad	Descripción de la Actividad	Mes	Rama Artesanal
1058	Ortega	Macario	Estefany	IV	Villa del Carbón	Pueblo Nuevo	Cartilla	26-abr-13	Textiles
1059	Barrueta	Morales	Emilio	VI	Temascaltepec	San Andres de los Gama	Cartilla	29-abr-13	Varios
1060	Miliar	Gutierrez	Yesenia	VII	Lerma	San Mateo Atarasquillo	Cartilla	29-abr-13	Fibras Vegetales
1061	Cruz	Martinez	Laura	VII	Lerma	Santa Maria Atarasquillo	Cartilla	29-abr-13	Fibras Vegetales
1062	Maldonado	Garcia	Ameyatzin Araceli	VII	Lerma	Santa Maria Atarasquillo	Cartilla	29-abr-13	Fibras Vegetales
1063	Barrueta	Morales	Victor Alfonso	VI	Temascaltepec	San Andres de los Gama	Cartilla	29-abr-13	Varios
1064	Soriano	Escobar	Filomena	VII	Lerma	Santa Maria Atarasquillo	Cartilla	29-abr-13	Fibras Vegetales
1065	Ponce	Hernandez	Nancy	VII	Lerma	Santa Maria Atarasquillo	Cartilla	29-abr-13	Fibras Vegetales
1066	Gaytan	Salazar	Ofelia Noemi	VII	Lerma	San Mateo Atarasquillo	Cartilla	29-abr-13	Fibras Vegetales
1067	Cuadros	Ponce	Nelly	VII	Lerma	San Mateo Atarasquillo	Cartilla	29-abr-13	Fibras Vegetales
1068	Jaramillo	Benitez	Carolina	VI	Temascaltepec	El Peñon	Cartilla	29-abr-13	Textiles
1069	Santiago	Cirilo	Maria Guadalupe	IV	Villa del Carbón	Los Oratorios	Cartilla	29-abr-13	Textiles
1070	Gamboa	Lopez	Diego	XVI	Zumpango	Barr. San Marcos	Cartilla	29-abr-13	Vidrio
1071	Gamboa	Lopez	Heriberto Abraham	XVI	Zumpango	Barr. San Marcos	Cartilla	29-abr-13	Vidrio
1072	Aleman	Baltazar	Diego	V	Temascalapa	Temascalapa	Cartilla	29-abr-13	Panaderia
1073	Bautista	Canales	Bernardo	V	Temascalapa	Ixtlahuaca	Cartilla	29-abr-13	Herreria Artistica
1074	Idueta	Chavez	Jesus	IX	Nezahualcoyotl	Bosques De Aragon	Recartilla	29-abr-13	Metalisteria
1075	Dominguez	Martinez	Florencia	XV	Donato Guerra	San Juan Xoconusco	Recartilla	29-abr-13	Fibras Vegetales
1076	Soteno	Fernandez	Pedro	XIII	Metepc	Barr. Santa Cruz	Recartilla	24-abr-13	Alfarería y Cerámica
1077	Arana	Gomez	Roberto	IV	Villa del Carbón	Santa Catarina	Recartilla	25-abr-13	Madera
1078	Bartolo	Garcia	Celerina	II	San Felipe del Progreso	El Fresno Nichi	Recartilla	25-abr-13	Textiles
1079	Santiago	Santiago	Jose	IV	Villa del Carbón	La Bellota	Recartilla	26-abr-13	Talabarateria

## CREDENCIALIZACIÓN DE ARTESANOS

No	Apellido Paterno	Apellido Materno	Nombre (S)	Región	Municipio	Localidad	Descripción de la Actividad	Mes	Rama Artesanal
1080	Ricaño	Ruiz	Matilde Irene	V	San Martín de las Pirámides	Centro	Recartilla	29-abr-13	Orfebrería y Joyería
1081	Santiago	Benito	Agripina	XV	Donato Guerra	San Juan Xoconusco	Recartilla	29-abr-13	Fibras Vegetales
1082	Franco	Pérez	Carlos Jose	II	Morelos	La Laguna	Cartilla	02-may-13	Papelería y Cartonería
1083	Enriquez	Castañeda	Genaro	II	Morelos	San Marcos Tlazapan	Cartilla	02-may-13	Papelería y Cartonería
1084	Velazquez	Cecilia	Juana	II	Morelos	La Laguna	Cartilla	02-may-13	Papelería y Cartonería
1085	Plaza	Pérez	Jose Domingo	II	Morelos	San Marcos	Cartilla	02-may-13	Papelería y Cartonería
1086	Becerril	Pérez	Felia	II	Morelos	San Marcos Tlazalpan	Cartilla	02-may-13	Papelería y Cartonería
1087	Alvarez	Martinez	Jesus	II	Morelos	Sn. Marcos Tlazalpan	Cartilla	02-may-13	Papelería y Cartonería
1088	Melecio	De Jesus	Carmen	II	Morelos	Laguna Seca	Cartilla	02-may-13	Papelería y Cartonería
1089	Alvarez	Martinez	Juventino	II	Morelos	San Macos Tlazalpan	Cartilla	02-may-13	Papelería y Cartonería
1090	Alvarez	Cordova	Tomas Hermenegildo	II	Morelos	San Marcos	Cartilla	02-may-13	Papelería y Cartonería
1091	Gonzalez	Pérez	Maria Antonia	II	Morelos	San Marcos	Cartilla	02-may-13	Papelería y Cartonería
1092	De Jesus	Martinez	Israel	II	Morelos	San Marcos Tlazalpan	Cartilla	02-may-13	Papelería y Cartonería
1093	Franco	Estrada	Juan	II	Morelos	San Marcos Tlazalpan	Cartilla	02-may-13	Papelería y Cartonería
1094	Luis	Esquivel	Santiago	II	Morelos	Sn.Marcos Tlazalpan	Cartilla	02-may-13	Papelería y Cartonería
1095	Martinez	Dominguez	Felipe	II	Morelos	San Marcos Tlazalpan	Cartilla	02-may-13	Papelería y Cartonería
1096	Garcia	Gonzalez	Felipe	II	Morelos	San Marcos	Cartilla	02-may-13	Papelería y Cartonería
1097	Gutierrez	Felix	Miguel	II	Morelos	San Marcos Tlazapan	Cartilla	02-may-13	Papelería y Cartonería
1098	De Jesus	Alfonso	Esteban	II	Morelos	La Laguna	Cartilla	02-may-13	Papelería y Cartonería
1099	Gutierrez	Felix	Nery	II	Morelos	San Marcos Tlazalpan	Cartilla	02-may-13	Papelería y Cartonería

## CREDENCIALIZACIÓN DE ARTESANOS

No	Apellido Paterno	Apellido Materno	Nombre (S)	Región	Municipio	Localidad	Descripción de la Actividad	Mes	Rama Artesanal
1100	Gonzalez	Pérez	Felipe	II	Morelos	San Marcos Tlazalpan	Cartilla	02-may-13	Papelería y Cartonería
1101	Encarnacion	Garcia	Ruth	II	Morelos	San Marcos	Cartilla	02-may-13	Papelería y Cartonería
1102	Encarnacion	Garcia	Lauriel	II	Morelos	San Marcos Tlazalpan	Cartilla	02-may-13	Papelería y Cartonería
1103	Hernandez	Martinez	Margarita	II	Morelos	San Marcos Tlazalpan	Cartilla	02-may-13	Papelería y Cartonería
1104	Flores	Garcia	Raul	II	Morelos	San Marcos	Cartilla	02-may-13	Papelería y Cartonería
1105	Ramirez	Pérez	Roman	II	Morelos	San Marcos	Cartilla	02-may-13	Papelería y Cartonería
1106	Ibañez	Martinez	Maria Eusebia	II	Morelos	San Marcos	Cartilla	02-may-13	Papelería y Cartonería
1107	Enriquez	Juarez	Jose	II	Morelos	San Marcos Tlazalpan	Cartilla	02-may-13	Papelería y Cartonería
1108	Ramos	Gonzalez	Irene	II	Morelos	San Marcos Tlazalpan	Cartilla	02-may-13	Papelería y Cartonería
1109	Martinez	Vilchis	Pedro	II	Morelos	San Marcos Tlazalpan	Cartilla	02-may-13	Papelería y Cartonería
1110	Pérez	Carrillo	Abel	II	Morelos	San Marcos Tlazalpan	Cartilla	02-may-13	Papelería y Cartonería
1111	Calderon	Pérez	Felipa	II	Morelos	San Marcos Tlazalpan	Cartilla	02-may-13	Papelería y Cartonería
1112	Cresencio	Nazario	Leopoldo	II	Morelos	San Marcos Tlazalpan	Cartilla	02-may-13	Papelería y Cartonería
1113	Alvarez	Martinez	Lorena	II	Morelos	San Marcos Tlazalpan	Cartilla	02-may-13	Papelería y Cartonería
1114	Martinez	Pérez	Francisca	II	Morelos	San Marcos Tlazalpan	Cartilla	02-may-13	Papelería y Cartonería
1115	Escobar	Gabino	Marivel	VII	Jiquipilco	San Felipe Santiago	Cartilla	02-may-13	Textiles
1116	Ocaña	Peralta	Hilda Elsa	VII	Jiquipilco	San Felipe Santiago	Cartilla	02-may-13	Textiles
1117	Benito	Tellez	Agela	VII	Jiquipilco	San Felipe Santiago	Cartilla	02-may-13	Textiles
1118	Sotero	Gonzalez	Mario	VII	Jiquipilco	San Felipe Santiago	Cartilla	02-may-13	Textiles
1119	Juarez	Ramon	Marisol	VII	Jiquipilco	San Felipe Santiago	Cartilla	02-may-13	Textiles
1120	Aguilar	Bernardino	Guadalupe	VII	Jiquipilco	Sn Felipe Santiago	Cartilla	02-may-13	Textiles

## CREDENCIALIZACIÓN DE ARTESANOS

No	Apellido Paterno	Apellido Materno	Nombre (S)	Región	Municipio	Localidad	Descripción de la Actividad	Mes	Rama Artesanal
1121	Isabel	Hernandez	Socorro	VII	Jiquipilco	Ej Loma De Malacota	Cartilla	02-may-13	Textiles
1122	Gonzalez	Ramirez	Rosa	VII	Jiquipilco	San Felipe Santiago	Cartilla	02-may-13	Textiles
1123	Aguilar	Macario	Silvia	VII	Jiquipilco	Sn. Felipe Santiago	Cartilla	03-may-13	Textiles
1124	Hernandez	Felix	Margarita	VII	Jiquipilco	Buenos Aires	Cartilla	03-may-13	Textiles
1125	Mendoza	Ordoñez	Matilde	VII	Jiquipilco	San Felipe Santiago	Cartilla	03-may-13	Fibras Vegetales
1126	Zarza	Procopio	Julieta	XV	Donato Guerra	San Juan Xoconusco	Cartilla	03-may-13	Fibras Vegetales
1127	Zarza	Procopio	Maria Delia	XV	Donato Guerra	San Juan Xoconusco	Cartilla	03-may-13	Fibras Vegetales
1128	Patricio	Hernandez	Ma.Del Carmen	XV	Donato Guerra	Sn Juna Xoconusco	Cartilla	03-may-13	Fibras Vegetales
1129	Zarza	Garduño	Felipa	XV	Donato Guerra	San Juan Xoconusco	Cartilla	03-may-13	Fibras Vegetales
1130	Zenon	Silvestre	Brijida	XV	Donato Guerra	San Juan Xoconusco	Cartilla	03-may-13	Fibras Vegetales
1131	Velazquez	Rebollo	Dulce Rosario	XV	Donato Guerra	San Juan Xoconusco	Cartilla	03-may-13	Fibras Vegetales
1132	Juan	Octaviano	Marcelina	XV	Donato Guerra	San Simon de la Laguna	Cartilla	03-may-13	Textiles
1133	Andres	Toribio	Juana	XV	Donato Guerra	San Simon de la Laguna	Cartilla	03-may-13	Textiles
1134	Villegas	Vazquez	Elena	XV	Donato Guerra	San Simon de la Laguna	Cartilla	03-may-13	Textiles
1135	Felix	Hernandez	Margarita	XV	Donato Guerra	San Simon de la Laguna	Cartilla	03-may-13	Textiles
1136	Nicolas	Antonio	Dionicia	XV	Donato Guerra	San Simon de la Laguna	Cartilla	03-may-13	Textiles
1137	Manuel	Victoria	Virginia	XV	Donato Guerra	San Simon de la Laguna	Cartilla	03-may-13	Textiles
1138	Batalla	Villalva	Oscar	VII	Tianguistenco	Guadalupe Yancuictlalpan	Cartilla	03-may-13	Textiles
1139	Juan	Octaviano	Olivia	XV	Donato Guerra	San Simon de la Laguna	Cartilla	03-may-13	Textiles
1140	Lopez	Alarcon	Noemi	VII	Tianguistenco	Guadalupe Yancuictlalpan	Cartilla	03-may-13	Textiles
1141	Feliciano	Catarino	Eva	XV	Donato Guerra	San Juan Xoconusco	Cartilla	03-may-13	Textiles
1142	Vazquez	Lopez	Leticia	VII	Tianguistenco	Guadalupe Yancuictlalpan	Cartilla	03-may-13	Textiles

## CREDENCIALIZACIÓN DE ARTESANOS

No	Apellido Paterno	Apellido Materno	Nombre (S)	Región	Municipio	Localidad	Descripción de la Actividad	Mes	Rama Artesanal
1143	Soriano	Pérez	Marcial	VII	Tianguistenco	Guadalupe Yancuictlalpan	Cartilla	03-may-13	Textiles
1144	Lopez	Torres	Roberto	VII	Tianguistenco	Gualupe Yancuictlalpan	Cartilla	03-may-13	Textiles
1145	Ines	Eusebio	Yolanda	XV	Donato Guerra	San Simon de la Laguna	Cartilla	03-may-13	Textiles
1146	Catzoli	Arzate	Felipa	VII	Tianguistenco	Guadalupe Yancuictlalpan	Cartilla	03-may-13	Textiles
1147	Castillo	Atilano	Angelica	XV	Donato Guerra	San Simon de la Laguna	Cartilla	03-may-13	Textiles
1148	Atilano	Reyes	Amada	XV	Donato Guerra	San Simon de la Laguna	Cartilla	03-may-13	Textiles
1149	Verona	Lopez	Rodolfo Elias	VII	Tianguistenco	Guadalupe Yancuictlalpan	Cartilla	03-may-13	Textiles
1150	Ines	De Jesus	Dionicia	XV	Donato Guerra	San Simon de la Laguna	Cartilla	03-may-13	Textiles
1151	Casas	Alva	Maria Laura	VII	Tianguistenco	Guadalupe Yacuictlapan	Cartilla	03-may-13	Textiles
1152	Martinez	De Paz	Bertha	XV	Donato Guerra	San Simon de la Laguna	Cartilla	03-may-13	Textiles
1153	Cedano	Blancas	Humberto	VII	Tianguistenco	Guadalupe Yacuictlapan	Cartilla	03-may-13	Textiles
1154	Lucas	Vicente	Bibiana	XV	Donato Guerra	San Simon de la Laguna	Cartilla	03-may-13	Textiles
1155	Talavera	Casas	Maria Cristina	VII	Tianguistenco	Gudalupe Yacuictlapan	Cartilla	03-may-13	Textiles
1156	Ines	Castillo	Catalina	XV	Donato Guerra	San Simon De La Laguna	Cartilla	03-may-13	Textiles
1157	Reyes	De Paz	Ma Andrea	XV	Donato Guerra	San Simon de la Laguna	Cartilla	03-may-13	Textiles
1158	Hernandez	Rodriguez	Gregoria	VII	Tianguistenco	Guadalupe Yancuictlaspan	Cartilla	03-may-13	Textiles
1159	Batalla	Orihuela	Gildardo Hancel	VII	Tianguistenco	Guadalupe Yacuictlapan	Cartilla	03-may-13	Textiles
1160	Lopez	Contreras	Luis Enrique	VII	Tianguistenco	Gudalupe Yacuictlapan	Cartilla	03-may-13	Textiles
1161	Iturbe	Hernandez	Araceli	VII	Tianguistenco	Guadalupe Yancuictlalpan	Cartilla	03-may-13	Textiles
1162	Vazquez	Lopez	Laura	VII	Tianguistenco	Guadalupe Yancuictlalpan	Cartilla	03-may-13	Textiles

## CREDENCIALIZACIÓN DE ARTESANOS

No	Apellido Paterno	Apellido Materno	Nombre (S)	Región	Municipio	Localidad	Descripción de la Actividad	Mes	Rama Artesanal
1163	Delgadillo	Vazquez	Adan	VII	Tianguistenco	Guadalupe Yacuictlalpan	Cartilla	03-may-13	Vidrio
1164	Lopez	Villalva	Ma. Guadalupe	VII	Tianguistenco	Gudalupe Yacuictlalpan	Cartilla	03-may-13	Textiles
1165	Lopez	Torres	Mario	VII	Tianguistenco	Guadalupe Yacuictlalpan	Cartilla	03-may-13	Textiles
1166	Lopez	Lopez	Felix Ezequiel	VII	Tianguistenco	Guadalupe Yacuictlalpan	Cartilla	03-may-13	Textiles
1167	Lopez	Lopez	J. Felix	VII	Tianguistenco	Guadalupeyacuictlalpan	Cartilla	03-may-13	Textiles
1168	Sedano	Gutierrez	Amalia Agustina	VII	Tianguistenco	Gudalupe Yacuictlalpan	Cartilla	03-may-13	Textiles
1169	Alvarado	Lara	Lucero	VII	Tianguistenco	Guadalupe Yacuictlalpan	Cartilla	03-may-13	Textiles
1170	Lara	Benitez	Matilde	VII	Tianguistenco	Guadalupe Yacuictlalpan	Cartilla	03-may-13	Textiles
1171	Lopez	Vega	Juana	VII	Tianguistenco	Gudalupe Yacuictlalpan	Cartilla	03-may-13	Textiles
1172	Espinosa	Serrano	Orlando	I	Tepetlixpa	Centro	Cartilla	06-may-13	Varios
1173	Sanchez	Reyes	Eliseo	I	Ecatzingo	Barr. San Jose	Cartilla	06-may-13	Madera
1174	Vergara	Martinez	Alejandro	I	Ecatzingo	Xolaltenco	Cartilla	06-may-13	Madera
1175	Jimenez	Mendieta	Jaime	I	Ecatzingo	Ecatzingo	Cartilla	07-may-13	Papelería y Cartonería
1176	Ayala	Sandoval	Ma.Guadalupe	I	Ecatzingo	Ecatzingo	Cartilla	07-may-13	Papelería y Cartonería
1177	Ramirez	Soriano	Marco Antonio	I	Ecatzingo	Ecatzingo	Cartilla	07-may-13	Lapidaria y Cantera
1178	Vergara	Soriano	Julio Adrian	I	Ecatzingo	Ecatzingo	Cartilla	07-may-13	Lapidaria y Cantera
1179	Soriano	Salazar	Sofia	I	Ecatzingo	Ecatzingo	Cartilla	07-may-13	Textiles
1180	Adaya	Torres	Narcisa	I	Ecatzingo	Barr. Santa Catarina	Cartilla	07-may-13	Fibras Vegetales
1181	Rivera	Carmona	Jorge Miguel	I	Ecatzingo	Barrio de San Miguel	Cartilla	07-may-13	Madera
1182	Hernandez	Tapia	Omar	I	Atlautla	San Juan Tehuixtitlan	Cartilla	07-may-13	Madera
1183	Mixcoac	Valdez	Isaias	II	Morelos	Col. Nueva	Cartilla	07-may-13	Papelería y Cartonería

## CREDENCIALIZACIÓN DE ARTESANOS

No	Apellido Paterno	Apellido Materno	Nombre (S)	Región	Municipio	Localidad	Descripción de la Actividad	Mes	Rama Artesanal
1184	Hernandez	Mora	Mariana	VII	Tianguistenco	Guadalupe Yancuictlalpan	Cartilla	07-may-13	Textiles
1185	Lopez	Villalva	Maria Elena	VII	Tianguistenco	Guadalupe Yancuictlalpan	Cartilla	07-may-13	Textiles
1186	Hernandez	Juarez	Luis Emilio	VII	Tianguistenco	Guadalupe Yancuictlalpan	Cartilla	07-may-13	Textiles
1187	Hernandez	Hernandez	Berenice	VII	Tianguistenco	Guadalupe Yancuictlalpan	Cartilla	07-may-13	Textiles
1188	Hinojosa	Verona	Ignacia Esperanza	VII	Tianguistenco	Guadalupe Yancuictlalpan	Cartilla	07-may-13	Textiles
1189	Soriano	Medina	Josefina	VII	Tianguistenco	Guadalupe Yancuictlalpan	Cartilla	07-may-13	Textiles
1190	Romero	Agapito	Justo	VII	Tianguistenco	Guadalupe Yancuictlalpan	Cartilla	07-may-13	Textiles
1191	Hernandez	Lopez	Uriel	VII	Tianguistenco	Guadalupe Yancuictlalpan	Cartilla	07-may-13	Textiles
1192	Santiago	Cruz	Jesus	VII	Tianguistenco	Guadalupe Yancuictlalpan	Cartilla	07-may-13	Textiles
1193	Ortiz	Canuto	Lourdes	VII	Jiquipilco	San Felipe Santiago	Cartilla	08-may-13	Textiles
1194	Ortiz	Hernandez	Pedro Agustin	VII	Jiquipilco	San Felipe Santiago	Cartilla	08-may-13	Textiles
1195	Bonifacio	Pomposa	Juan Marcial	VII	Jiquipilco	San Felipe Santiago	Cartilla	08-may-13	Textiles
1196	Morales	Fernandez	Ana	VII	Jiquipilco	Benito Juarez	Cartilla	08-may-13	Textiles
1197	Canuto	Morales	Maria Del Carmen	VII	Jiquipilco	San Felipe Santiago	Cartilla	08-may-13	Textiles
1198	Garcia	Carrillo	Silvia	VII	Jiquipilco	San Felipe Santiago	Cartilla	08-may-13	Textiles
1199	Hernandez	Sanchez	Matilde	VII	Jiquipilco	San Felipe Santiago	Cartilla	08-may-13	Textiles
1200	De La Luz	Segundo	Anastasio	VII	Jiquipilco	Tierra Blanca	Cartilla	08-may-13	Fibras Vegetales
1201	Morales	Fonseca	Viridiana	VII	Jiquipilco	Benito Juarez	Cartilla	08-may-13	Textiles
1202	Hernandez	Martinez	Griselda	VII	Jiquipilco	San Felipe Santiago	Cartilla	08-may-13	Textiles
1203	Pérez	Bonifacio	Victoria	VII	Jiquipilco	Benito Juarez	Cartilla	08-may-13	Textiles
1204	Delgadillo	Catzoli	Merlen	VII	Tianguistenco	Guadalupe Yancuictlalpan	Cartilla	08-may-13	Textiles



## CREDENCIALIZACIÓN DE ARTESANOS

No	Apellido Paterno	Apellido Materno	Nombre (S)	Región	Municipio	Localidad	Descripción de la Actividad	Mes	Rama Artesanal
1205	Vara	Flores	Misael	VII	Tianguistenco	Guadalupe Yancuictlalpan	Cartilla	08-may-13	Textiles
1206	Chavez	Nava	Margarita Yolanda	VII	Tianguistenco	Guadalupe Yancuictlalpan	Cartilla	08-may-13	Textiles
1207	Delgadillo	Linares	Genaro	VII	Tianguistenco	Guadalupe Yancuictlalpan	Cartilla	08-may-13	Textiles
1208	Batalla	Torres	Irvin Gibran	VII	Capulhuac	San Miguel	Cartilla	08-may-13	Textiles
1209	Delgadillo	Vazquez	Sixto	VII	Tianguistenco	Guadalupe Yancuictlalpan	Cartilla	08-may-13	Textiles
1210	Cedano	Blancas	Marcos	VII	Tianguistenco	Guadalupe Yancuictlalpan	Cartilla	08-may-13	Textiles
1211	Nava	Pérez	Jose Miguel Angel	VII	Tianguistenco	Guadalupe Yancuictlalpan	Cartilla	08-may-13	Textiles
1212	Sedano	Castro	Ricardo Misael	VII	Tianguistenco	Guadalupe Yancuictlalpan	Cartilla	08-may-13	Textiles
1213	Castro	Galindo	Rosa	VII	Tianguistenco	Guadalupe Yancuictlalpan	Cartilla	08-may-13	Textiles
1214	Lopez	Torres	Amador	VII	Tianguistenco	Guadalupe Yancuictlalpan	Cartilla	08-may-13	Textiles
1215	Palacios	Flores	Marcela	VII	Tianguistenco	Guadalupe Yancuictlalpan	Cartilla	08-may-13	Textiles
1216	Hernandez	Juarez	Estela	VII	Tianguistenco	Guadalupe Yancuictlalpan	Cartilla	08-may-13	Textiles
1217	Hernandez	Alarcon	Maria Del Rosario	VII	Tianguistenco	Guadalupe Yancuictlalpan	Cartilla	08-may-13	Textiles
1218	Lopez	Romero	Jesus	VII	Tianguistenco	Guadalupe Yancuictlalpan	Cartilla	08-may-13	Textiles
1219	Lopez	Sedano	Maria Elena	VII	Tianguistenco	Guadalupe Yancuictlalpan	Cartilla	08-may-13	Textiles
1220	Dominguez	Acosta	Yolanda	VI	Ixtapan de la Sal	Malinaltenango	Cartilla	08-may-13	Confiteria
1221	Hernandez	Nava	Elizabeth	VI	Ixtapan de la Sal	Malinaltenango	Cartilla	08-may-13	Confiteria
1222	Garcia	Popoca	Azucena	VI	Ixtapan de la Sal	Malinaltenango	Cartilla	08-may-13	Confiteria
1223	Ramirez	Gomez	Maria Del Carmen	VI	Ixtapan de la Sal	Malinaltenango	Cartilla	08-may-13	Confiteria
1224	Zariñana	Trujillo	Guillermo	VI	Ixtapan de la Sal	Malinaltenango	Cartilla	08-may-13	Confiteria
1225	Sanchez	Pedraza	Maria Elena	VI	Coatepec Harinas	Primera Del Monte	Cartilla	09-may-13	Textiles

## CREDENCIALIZACIÓN DE ARTESANOS

No	Apellido Paterno	Apellido Materno	Nombre (S)	Región	Municipio	Localidad	Descripción de la Actividad	Mes	Rama Artesanal
1226	Martinez	Reyes	Ma. Evangelina Gelacia	VI	Coatepec Harinas	Llano Grande	Cartilla	09-may-13	Textiles
1227	Martinez	Martinez	Martha	VI	Coatepec Harinas	Potrerito	Cartilla	09-may-13	Fibras Vegetales
1228	Juarez	Guadarma	Susano	VI	Coatepec Harinas	Segunda Zacanguillo	Cartilla	09-may-13	Textiles
1229	Zacarias	Esatanes	Juan Miguel	VI	Coatepec Harinas	1° de San Miguel	Cartilla	09-may-13	Fibras Vegetales
1230	Reyes	Valdez	Elvira	VI	Coatepec Harinas	Loma de Acuitlapilco	Cartilla	09-may-13	Varios
1231	Ramirez	Ortega	Maria Aurora	VI	Coatepec Harinas	Acuitlapilco	Cartilla	09-may-13	Varios
1232	Martinez	Garduño	Rogelio	VI	Coatepec Harinas	Acuitlapilco	Cartilla	09-may-13	Fibras Vegetales
1233	Martinez	Marcial	Milburga	VI	Coatepec Harinas	Acuitlapilco	Cartilla	09-may-13	Fibras Vegetales
1234	Espinoza	Diaz	Maria Del Rosario	VI	Coatepec Harinas	Llano Grande	Cartilla	09-may-13	Textiles
1235	Lemus	Cervantes	Tovias	III	Chicoloapan	Centro	Cartilla	09-may-13	Alfarería y Cerámica
1236	Lemus	Jaramillo	Juan	III	Chicoloapan	San Vicente	Cartilla	09-may-13	Alfarería y Cerámica
1237	Hernandez	Sanchez	Felipa	III	Chicoloapan	San Vicente	Cartilla	09-may-13	Alfarería y Cerámica
1238	Lemus	Jaramillo	German	III	Chicoloapan	San Vicente	Cartilla	09-may-13	Alfarería y Cerámica
1239	Hernandez	Ramirez	Alfredo	III	Chicoloapan	San Vicente	Cartilla	09-may-13	Alfarería y Cerámica
1240	Gomez	Rodriguez	Lizette	III	Chicoloapan	San Vicente	Cartilla	09-may-13	Papelería y Cartonería
1241	Lopez	Gonzalez	Felipe	III	Chicoloapan	San Vicente	Cartilla	09-may-13	Alfarería y Cerámica
1242	Tellez	Salcedo	Bertha	III	Chicoloapan	San Vicente	Cartilla	09-may-13	Alfarería y Cerámica
1243	Gordillo	Estrada	Jesus	XIII	Metepc	Barr. del Espiritu Santo	Cartilla	09-may-13	Alfarería y Cerámica
1244	Bacilio	Ventura	Olivia	XV	Ixtapan Del Oro	Ejido de Miahuatlan	Cartilla	13-may-13	Fibras Vegetales
1245	Oliva	Martinez	Maria Lina	V	Teotihuacán	San Francisco Mazapan	Cartilla	13-may-13	Fibras Vegetales
1246	Ramirez	Martinez	Lino	V	Teotihuacán	Barrio Evangelista	Cartilla	13-may-13	Lapidaria y Cantera

## CREDENCIALIZACIÓN DE ARTESANOS

No	Apellido Paterno	Apellido Materno	Nombre (S)	Región	Municipio	Localidad	Descripción de la Actividad	Mes	Rama Artesanal
1247	Lazcano	Romero	Victor Alejandro	V	Otumba	Otumba	Cartilla	13-may-13	Metalisteria
1248	Cruz	Rincon	Josefina	V	Teotihuacán	Santa Ma. Coatlan	Cartilla	13-may-13	Varios
1249	Valdespino	Saldivar	Maricela	V	Teotihuacán	Maquixco	Cartilla	13-may-13	Cereria
1250	Corona	Vazquez	Pilar Brigida	V	Acolman	Los Angeles	Cartilla	13-may-13	Alfarería y Cerámica
1251	Ramirez	Rodriguez	Romana Juana	V	Tecamac	Ojo de Agua	Cartilla	13-may-13	Cereria
1252	Oliva	Campos	Lazaro	V	Teotihuacán	San Francisco Mazapan	Cartilla	13-may-13	Lapidaria y Cantera
1253	Fernandez	Romo	Judith	V	Teotihuacán	Barrio de Pextla	Cartilla	13-may-13	Papelería y Cartonería
1254	Blancas	Nava	Agustina	V	Acolman	Chilpiltepec	Cartilla	13-may-13	Papelería y Cartonería
1255	Resendez	Aceves	Stephanie Melina	V	Acolman	Tepepan	Cartilla	13-may-13	Varios
1256	Galicia	Hernandez	Santiago	V	Teotihuacán	San Sevastian Jajalpa	Cartilla	13-may-13	Alfarería y Cerámica
1257	Briones	Rodriguez	Maria Del Carmen	V	Teotihuacán	San Juan Teotihucacan	Cartilla	13-may-13	Madera
1258	Garcia	Nava	Braulio	IV	Villa del Carbón	Loma Alta	Cartilla	14-may-13	Textiles
1259	Soto	Sanchez	Ivan	XIII	Toluca	San Diego de los Padres	Cartilla	14-may-13	Papelería y Cartonería
1260	Flores	Torres	Almarely	XIII	Almoloya de Juárez	Barrio San Pedro	Cartilla	14-may-13	Fibras Vegetales
1261	Garcia	Rodriguez	Gloria Alejandra	VII	Ocoyoacac	San Pedro Cholula	Cartilla	14-may-13	Textiles
1262	Segundo	Martinez	Adan	XV	Villa Victoria	Cuadrilla Vieja	Cartilla	14-may-13	Madera
1263	Doroteo	Solares	Reyna	II	Ixtlahuaca	San Francisco de Guzman	Cartilla	14-may-13	Textiles
1264	Ascencion	Epifanio	Cecilia	II	Ixtlahuaca	San Pedro de los Baños	Cartilla	14-may-13	Textiles
1265	Flores	Florencio	Erika Grisel	II	Ixtlahuaca	San Francisco de Guzman	Cartilla	14-may-13	Textiles
1266	Macario	Garduño	Leonides	II	Ixtlahuaca	Abrrio de Progreso	Cartilla	14-may-13	Textiles
1267	Apolinar	Valdez	Eusebia	II	Ixtlahuaca	San Pedro de los Baños	Cartilla	14-may-13	Textiles

## CREDENCIALIZACIÓN DE ARTESANOS

No	Apellido Paterno	Apellido Materno	Nombre (S)	Región	Municipio	Localidad	Descripción de la Actividad	Mes	Rama Artesanal
1268	Martinez	Apolinar	Gabriela	II	Ixtlahuaca	San Pedro de los Baños	Cartilla	14-may-13	Textiles
1269	Apolinar	Valdez	Francisca	II	Ixtlahuaca	San Pedro de los Baños	Cartilla	14-may-13	Textiles
1270	Ramirez	Apolinar	Maria Luisa	II	Ixtlahuaca	San Pedro de los Baños	Cartilla	14-may-13	Textiles
1271	Hernandez	Moscosa	Ma Del Rosario	II	Ixtlahuaca	San Bartolo del Llano	Cartilla	14-may-13	Textiles
1272	Celis	Chigora	Cecilia	XIII	Almoleya de Juárez	San Francisco Tlalcilcalpan	Cartilla	15-may-13	Madera
1273	Ruiz	Suarez	Ubaldo	XIII	Almoleya de Juárez	Barrio de San Pedro	Cartilla	15-may-13	Madera
1274	Romero	Velasco	Irma	VI	Tenancingo	Acatzingo	Cartilla	15-may-13	Textiles
1275	Bernal	Alva	Margarita Juana	VI	Tenancingo	La Mesita	Cartilla	15-may-13	Textiles
1276	Pérez	Pérez	Carlos	VI	Tenancingo	Tepetzongo	Cartilla	15-may-13	Textiles
1277	Vargas	Bernal	Salvadora	VI	Tenancingo	La Mesita	Cartilla	15-may-13	Fibras Vegetales
1278	Vasquez	Vargas	Maria Guadalupe	VI	Tenancingo	La Mesita	Cartilla	15-may-13	Fibras Vegetales
1279	Guadarrama	Gomez	Carmen	VI	Ixtapan de la Sal	San Miguel Balderas	Cartilla	15-may-13	Madera
1280	Garcia	Villa	Paula	VI	Tenancingo	Acazingo	Cartilla	15-may-13	Textiles
1281	Flores	Solano	Teresa	VI	Tenancingo	Acatzingo	Cartilla	15-may-13	Textiles
1282	Garcia	Villa	Ofelia	VI	Tenancingo	Acatzingo	Cartilla	15-may-13	Textiles
1283	Rangel	Cuin	Ramiro	VI	Tenancingo	Barrio del Calvario	Cartilla	15-may-13	Madera
1284	Rangel	Cuin	Ramiro	VI	Tenancingo	Barrio del Calvario	Cartilla	15-may-13	Madera
1285	Medina	Velasco	Elvia	VI	Tenancingo	Teneria	Cartilla	15-may-13	Textiles
1286	Romero	Velasco	Felipa	VI	Tenancingo	Acatzingo	Cartilla	15-may-13	Textiles
1287	Velasco	Salinas	Socorro	VI	Tenancingo	Actzingo	Cartilla	15-may-13	Textiles
1288	Chavez	Escamilla	Maria Azucena	VI	Tenancingo	Acatzingo	Cartilla	15-may-13	Textiles
1289	Vazquez	Mendoza	Angel	VI	Tenancingo	Barrio de San Pedrito	Cartilla	15-may-13	Madera

## CREDENCIALIZACIÓN DE ARTESANOS

No	Apellido Paterno	Apellido Materno	Nombre (S)	Región	Municipio	Localidad	Descripción de la Actividad	Mes	Rama Artesanal
1290	Galindo	Suarez	Teresita	VI	Tenancingo	Ecatzingo	Cartilla	15-may-13	Textiles
1291	Nuñez	Flores	Rosario	VI	Tenancingo	Acatzingo	Cartilla	15-may-13	Textiles
1292	Gomez	Resendiz	Marcelo	VI	Tenancingo	Acatzingo	Cartilla	15-may-13	Textiles
1293	Vazquez	.	Maria De Las Nieves	VI	Tenancingo	San Nicolas	Cartilla	15-may-13	Textiles
1294	Urbina	Garcia	Magarita	VI	Tenancingo	Catzingo	Cartilla	15-may-13	Textiles
1295	Bernabe	Juarez	Baldemar	VI	Coatepec Harinas	2A. de San Miguel	Cartilla	16-may-13	Textiles
1296	Valdez	Martinez	Delfina	XIII	Almoloya de Juárez	Santiaguito Tlalcalcali	Cartilla	16-may-13	Alfarería y Cerámica
1297	Rios	Rodriguez	Aurelio Clemente	XIII	Almoloya de Juárez	Santiaguito Tlalcalcali	Cartilla	16-may-13	Alfarería y Cerámica
1298	Castillo	Flores	Luis Alberto	I	Tepetlixpa	Tepetlixpa	Cartilla	16-may-13	Fibras Vegetales
1299	Castillo	Chimalpopoca	Valente	I	Tepetlixpa	Tepetlixpa	Cartilla	16-may-13	Fibras Vegetales
1300	Huerta	Garcia	Maria Luisa	I	Tepetlixpa	Tepetlixpa	Cartilla	16-may-13	Fibras Vegetales
1301	Avila	Huerta	Melvi Ru	I	Tepetlixpa	Tepetlixpa	Cartilla	16-may-13	Fibras Vegetales
1302	Salazar	Ortega	Jaime	I	Tepetlixpa	Tepetlixpa	Cartilla	16-may-13	Fibras Vegetales
1303	Avila	Huerta	Vicente	I	Tepetlixpa	Tepetlixpa	Cartilla	16-may-13	Fibras Vegetales
1304	Pastrana	Martinez	Francisco	I	Tepetlixpa	Tepetlixpa	Cartilla	16-may-13	Fibras Vegetales
1305	Martinez	Vidal	Efren	I	Tepetlixpa	Tepetlixpa	Cartilla	16-may-13	Herrería Artística
1306	Bautista	Quiroga	Benigna Yolanda	I	Tepetlixpa	Tepetlixpa	Cartilla	16-may-13	Confitería
1307	Avila	Rodriguez	Juana	I	Tepetlixpa	Tepetlixpa	Cartilla	16-may-13	Textiles
1308	Peña	Huerta	Karla Jannette	VIII	Huixquilucan	Col. Dos Rios	Cartilla	17-may-13	Orfebrería y Joyería
1309	Carrasco	Flores	Marcelina	VIII	Huixquilucan	Bosques de la Herradura	Cartilla	17-may-13	Textiles
1310	Ramirez	Ramirez	Victor Manuel	VIII	Huixquilucan	Palo Solo	Cartilla	17-may-13	Talabartería
1311	Ortiz	Reyes	Maria Del Carmen	VIII	Huixquilucan	Col. El Olivo	Cartilla	17-may-13	Papelería y Cartonería

## CREDENCIALIZACIÓN DE ARTESANOS

No	Apellido Paterno	Apellido Materno	Nombre (S)	Región	Municipio	Localidad	Descripción de la Actividad	Mes	Rama Artesanal
1312	Arreortua	Gijon	Leonel	VIII	Huixquilucan	Palo Solo	Cartilla	17-may-13	Papelería y Cartonería
1313	Cano	Martinez	Erika	VIII	Huixquilucan	Col. Dos Rios	Cartilla	17-may-13	Talabartería
1314	Chigora	Temahuaya	Maria Francisca	XIII	Almoloya de Juárez	San Francisco Tlacilcalpan	Cartilla	20-may-13	Textiles
1315	Rodriguez	Delgado	Fernando	V	Tecamac	Tecamac	Cartilla	20-may-13	Confitería
1316	Rodriguez	Rojas	Argelia	V	Tecamac	San Mateo	Cartilla	20-may-13	Confitería
1317	Aguilar	Sandoval	Miguel Angel	V	Otumba	Santiago Tolman	Cartilla	20-may-13	Papelería y Cartonería
1318	Franco	Ortega	Claudia Fabiola	V	Otumba	Otumba	Cartilla	20-may-13	Alfarería y Cerámica
1319	Amador	Alarcon	Daniela Raquel	V	Otumba	Tlamimilolpa	Cartilla	20-may-13	Varios
1320	Figueroa	Gonzalez	Ma Guadalupe	V	San Martín de las Pirámides	San Martín de las Pirámides	Cartilla	20-may-13	Alfarería y Cerámica
1321	Martinez	Cristobal	Ricardo Aquilino	IV	Coyotepec	Chimalan	Cartilla	20-may-13	Varios
1322	Palma	De La Cruz	Leonardo	IV	Coyotepec	Santa Barbara	Cartilla	20-may-13	Confitería
1323	Olvera	Galvan	Esteban	IV	Coyotepec	Rio Chico	Cartilla	20-may-13	Lapidaria y Cantera
1324	Alzate	Anaya	Jose Luis	IV	Coyotepec	Coyotepec	Cartilla	20-may-13	Talabartería
1325	Garcia	Tellez	Epifania	V	Teotihuacán	Sta. Maria Coatlan	Cartilla	20-may-13	Textiles
1326	Claro	Garcia	Longinos	V	Teotihuacán	Centro	Cartilla	20-may-13	Fibras Vegetales
1327	Aguilar	Galvez	Luis	V	Otumba	Oxtotipac	Cartilla	20-may-13	Lapidaria y Cantera
1328	Andraded	Borjoquez	Jesus	V	Otumba	Puerta Cuates	Cartilla	20-may-13	Alfarería y Cerámica
1329	Interian	Irigoyen	Rocio Patricia	V	Otumba	La Conchita	Cartilla	20-may-13	Fibras Vegetales
1330	Pacheco	Hinojosa	Bertha	V	Temascalapa	Sta. Ana Tlachiahualpan	Cartilla	20-may-13	Textiles
1331	Martinez	Almaraz	Sergio Arturo	V	Otumba	1° De La Trinidad	Cartilla	20-may-13	Madera
1332	Apolonio	Medina	Valeria	V	Otumba	Col. El Rosario	Cartilla	20-may-13	Textiles
1333	Trinidad	Mondragon	Nicolasa	XV	Villa Victoria	Los Remedios	Cartilla	20-may-13	Textiles

## CREDENCIALIZACIÓN DE ARTESANOS

No	Apellido Paterno	Apellido Materno	Nombre (S)	Región	Municipio	Localidad	Descripción de la Actividad	Mes	Rama Artesanal
1334	Aguirre	Jimenez	Leticia	V	Otumba	Pabellon	Cartilla	20-may-13	Fibras Vegetales
1335	Ramirez	Jimenez	Rodolfo	III	La Paz	Valle de los Reyes	Cartilla	20-may-13	Varios
1336	Aquino	Robles	Alma Delia	III	La Paz	Los Reyes la Paz	Cartilla	20-may-13	Orfebrería y Joyería
1337	Pérez	Rodriguez	Efren	III	La Paz	Los Reyes La Paz	Cartilla	20-may-13	Madera
1338	Flores	Sanchez	Jose Luis	III	La Paz	Tecachalco	Cartilla	20-may-13	Alfarería y Cerámica
1339	Martinez	Sanchez	Jaime	III	La Paz	El Salado	Cartilla	20-may-13	Madera
1340	Galindo	Medrano	Ariel	III	La Paz	La Paz	Cartilla	20-may-13	Madera
1341	Galindo	Medrano	Francisco	III	La Paz	Los Reyes	Cartilla	20-may-13	Madera
1342	Galindo	Medrano	Moises	III	La Paz	Los Reyes	Cartilla	20-may-13	Madera
1343	Galindo	Medrano	Fortino	III	La Paz	Los Reyes la Paz	Cartilla	20-may-13	Madera
1344	Gonzalez	Hernandez	Margarita	III	La Paz	Paso de Minas	Cartilla	20-may-13	Textiles
1345	Lagunas	Lagunas	Lorena	IX	Nezahualcoyotl	Nezahualcoyotl	Cartilla	20-may-13	Varios
1346	Antonio	Cruz	Delfina	III	La Paz	Techachaltitla	Cartilla	20-may-13	Fibras Vegetales
1347	Sanchez	Vazquez	Tiburcio Martin	III	La Paz	Los Reyes la Paz	Cartilla	20-may-13	Madera
1348	Pureco	Rodriguez	Jose Omar	III	La Paz	Los Reyes la Paz	Cartilla	20-may-13	Papelería y Cartonería
1349	Cruz	Hernandez	Monica Sarai	III	La Paz	San Jose las Palmas	Cartilla	20-may-13	Vidrio
1350	Quiroz	Alavez	Herminia	III	La Paz	Los Reyes la Paz	Cartilla	20-may-13	Textiles
1351	Tepepa	Enzastiga	Luz Maria	III	La Paz	Los Reyes la Paz	Cartilla	20-may-13	Talabartería
1352	Garcia	Juarez	Elisa Socorro	V	Otumba	Otumba	Cartilla	20-may-13	Papelería y Cartonería
1353	De Los Santos	Silva	Susana	V	Otumba	Santiago Tolman	Cartilla	20-may-13	Papelería y Cartonería
1354	Romero	Hidalgo	Alvaro	XI	Atenco	Acuexcomac	Cartilla	22-may-13	Alfarería y Cerámica
1355	Moreno	Marquez	Elisa	I	Ayapango	La Soledad	Cartilla	22-may-13	Fibras Vegetales

## CREDENCIALIZACIÓN DE ARTESANOS

No	Apellido Paterno	Apellido Materno	Nombre (S)	Región	Municipio	Localidad	Descripción de la Actividad	Mes	Rama Artesanal
1356	Alfaro	Pérez	Andres Alfonso	I	Ayapango	Tlamapa	Cartilla	22-may-13	Madera
1357	Romero	Del Valle	Mario Lino	I	Ayapango	Barr. la Soledad	Cartilla	22-may-13	Madera
1358	Rios	De La Cruz	Elias	I	Ayapango	Tetepetla	Cartilla	22-may-13	Herrería Artística
1359	Correa	Macias	Sara Isabel	I	Ayapango	Ayapango	Cartilla	22-may-13	Fibras Vegetales
1360	Velasco	Mendoza	Julia	VI	Zumpahuacán	San Pablo Tejalpa	Cartilla	22-may-13	Textiles
1361	Zamorano	Rojas	Eloina Ma. De La Paz	V	Nopaltepec	Pblo. Nopaltepec	Cartilla	22-may-13	Textiles
1362	Rodriguez	Leon	Benigno	V	Nopaltepec	Pblo. Nopaltepec	Cartilla	22-may-13	Textiles
1363	Gutierrez	Martinez	Silvano	XIII	Toluca	S. Cristobal Huichochitlan	Cartilla	22-may-13	Fibras Vegetales
1364	Venegas	Robles	Francisca	XIII	Toluca	S. Cristobal Huichochitlan	Cartilla	22-may-13	Fibras Vegetales
1365	Arellano	Jolalpa	Isaac	XI	Atenco	Acuexcomac	Cartilla	23-may-13	Alfarería y Cerámica
1366	Heredia	Ramirez	Georgina	V	Otumba	El Rosario	Cartilla	23-may-13	Metalisteria
1367	Martinez	Cervantes	Maricela	V	Teotihuacán	S. Francisco Mazapa	Cartilla	23-may-13	Lapidaria y Cantera
1368	Ramirez	Contla	Ana Santa	V	Otumba	Centro	Cartilla	23-may-13	Vidrio
1369	Duran	Loyola	Beatriz Yesenia	V	Otumba	Col. el Ranchito	Cartilla	23-may-13	Madera
1370	Prueba	Iifaem	Tienda Casart	XIII	Toluca	Lomas Altas	Cartilla	23-may-13	Fibras Vegetales
1371	Castañeda	Mejia	Sandivel	VII	Xonacatlán	Col. Centro	Cartilla	23-may-13	Textiles
1372	Castelar	Mirafuentes	Catalina	VII	Xonacatlán	Col. Centro	Cartilla	23-may-13	Textiles
1373	Vargas	Lugo	Joaquin	V	Teotihuacán	San Juan	Cartilla	23-may-13	Metalisteria
1374	Miranda	Valdes	Maria Del Carmen	XIII	Zinacantepec	Barr. de Sta. Maria	Cartilla	24-may-13	Fibras Vegetales
1375	Miranda	Valdez	Francisco	XIII	Zinacantepec	Centro	Cartilla	24-may-13	Fibras Vegetales
1376	Medina	Hernandez	Victoria	XIII	Zinacantepec	Centro	Cartilla	24-may-13	Confiteria
1377	Orozco	Mondragon	Reyna	XIII	Zinacantepec	Centro	Cartilla	24-may-13	Confiteria



## CREDENCIALIZACIÓN DE ARTESANOS

No	Apellido Paterno	Apellido Materno	Nombre (S)	Región	Municipio	Localidad	Descripción de la Actividad	Mes	Rama Artesanal
1378	Guzman	Alvarez	Juana	XIII	Zinacantepec	La Ciervita	Cartilla	24-may-13	Textiles
1379	Guzman	Alvarez	Juventino	XIII	Zinacantepec	La Ciervita	Cartilla	24-may-13	Madera
1380	Orozco	Mondragon	Imelda	XIII	Zinacantepec	San Cristobal	Cartilla	24-may-13	Confiteria
1381	Porcayo	Guadarrama	Eladia Lucia	XIII	Zinacantepec	San Cristobal Tecolotit	Cartilla	24-may-13	Confiteria
1382	Guzman	Alvarez	Adelfo	XIII	Zinacantepec	La Ciervita	Cartilla	24-may-13	Madera
1383	Guzman	Alvarez	Jeronimo	XIII	Zinacantepec	Loma Alta	Cartilla	24-may-13	Madera
1384	Calixto	Becerril	Maria Elena	XIII	Zinacantepec	Ricardo Flores Magon	Cartilla	24-may-13	Confiteria
1385	Saravia	Molina	Alfredo	XI	Atenco	Acuexcomac	Cartilla	24-may-13	Alfarería y Cerámica
1386	Arellano	Colin	Victor	XI	Atenco	Acuexcomac	Cartilla	24-may-13	Alfarería y Cerámica
1387	Juarez	Soberanes	Miriam Josefina	VII	Atizapán	Centro	Cartilla	24-may-13	Talabarteria
1388	Gonzalez	Zepeda	Jose Perfecto	XIII	Zinacantepec	Santa Maria del Monte	Cartilla	24-may-13	Varios
1389	Calixto	Rojas	Eva Maria	XIII	Zinacantepec	San Antonio Acahualco	Cartilla	24-may-13	Textiles
1390	Calixto	Miranda	Fabian Luis	XIII	Zinacantepec	San Antonio Acahualco	Cartilla	24-may-13	Varios
1391	Gonzalez	Roman	Jose Antonio	XIII	Zinacantepec	S. Cristobal Tecolotit	Cartilla	24-may-13	Fibras Vegetales
1392	Pérez	De La Rosa	Maria Edith	XI	Texcoco	La Resurreccion	Cartilla	27-may-13	Varios
1393	Pavana	Islas	Maria Siriaca Porfiria	XI	Papalotla	Barr. Ixayoc	Cartilla	27-may-13	Varios
1394	Espinoza	Miranda	Ma. Del Socorro Lucia	XI	Papalotla	Barr. Ixayoc	Cartilla	27-may-13	Varios
1395	Paramo	Vargas	Octavio	XIII	Toluca	Barr. el Coporo	Cartilla	27-may-13	Alfarería y Cerámica
1396	Diaz	Pereyra	Ivan Cesar	XIII	Tenango del Valle	Centro	Cartilla	27-may-13	Madera
1397	Nava	Morales	Fernando	XIII	Tenango del Valle	Tenando del Valle	Cartilla	27-may-13	Panaderia
1398	Avila	Alcocer	Daniel	XIII	Tenango del Valle	San Francisco Tepexoxoca	Cartilla	27-may-13	Herreria Artistica
1399	Garduño	Castrejon	Xochitl Herendida	XIII	Tenango del Valle	Tenango del Valle	Cartilla	27-may-13	Varios

## CREDENCIALIZACIÓN DE ARTESANOS

No	Apellido Paterno	Apellido Materno	Nombre (S)	Región	Municipio	Localidad	Descripción de la Actividad	Mes	Rama Artesanal
1400	Reyes	Lopez	Rosa Maria	XIII	Tenango del Valle	Tenango del Valle	Cartilla	27-may-13	Hueso y Cuerno
1401	Gomez	Flores	Teofilo	XIII	Tenango del Valle	San Francisco Tepexococa	Cartilla	27-may-13	Herreria Artistica
1402	Avila	Montes De Oca	Angel	XIII	Tenango del Valle	San Francisco Tepexococa	Cartilla	27-may-13	Herreria Artistica
1403	Mejia	Corona	Ponciano	XIII	Tenango del Valle	San Francisco Tepexococa	Cartilla	27-may-13	Panaderia
1404	Gomez	Miranda	Jose	XIII	Tenango del Valle	San Francisco Tepexococa	Cartilla	27-may-13	Herreria Artistica
1405	Valdez	Aguilar	Manuel	XIII	Tenango del Valle	San Francisco Tepexococa	Cartilla	27-may-13	Herreria Artistica
1406	Mendoza	Garcia	Victoriano	XIII	Tenango del Valle	Atlatlahuaca	Cartilla	27-may-13	Panaderia
1407	Cortez	Olivar	Armando	XIII	Tenango del Valle	Atlatahuaca	Cartilla	27-may-13	Panaderia
1408	Castro	Zarco	Maria Guadalupe	XIII	Tenango del Valle	Atlatahuaca	Cartilla	27-may-13	Panaderia
1409	Rojas	Hernandez	Sergio	XIII	Tenango del Valle	Atlatlahuaca	Cartilla	27-may-13	Panaderia
1410	Morales	Martinez	Julia Noemi	XIII	Tenango del Valle	Leon Guzman	Cartilla	27-may-13	Panaderia
1411	Garduño	Garduño	Xochitl Rocio	XIII	Tenango del Valle	Tenango del Valle	Cartilla	27-may-13	Varios
1412	Garduño	Garduño	Julia Elizabeth	XIII	Tenango del Valle	Centro	Cartilla	27-may-13	Varios
1413	Toriz	Alonso	Teresa	XIII	Tenango del Valle	Col. Guadalupe	Cartilla	27-may-13	Panaderia
1414	Sanchez	Lopez	Erasmus Adrian	XIII	Tenango del Valle	Fracc. Tenamicalli	Cartilla	27-may-13	Hueso y Cuerno
1415	Carmona	Martinez	Guillermo Samuel	XIII	Tenango del Valle	San Bartolome Atlatlahuaca	Cartilla	28-may-13	Panaderia
1416	Olmedo	Sanchez	Tomasa	XIII	Tenango del Valle	San Bartolome Atlatlahuaca	Cartilla	28-may-13	Panaderia
1417	Estrada	Montellano	Ivan Mayolo	XIII	Tenango del Valle	San Bartolo Atlatlahuaca	Cartilla	28-may-13	Panaderia
1418	Estrada	Martinez	Jose Mayolo	XIII	Tenango del Valle	San Bartolome Atlatlahuaca	Cartilla	28-may-13	Panaderia
1419	Popoca	Martinez	Adrian	XIII	Tenango del Valle	Centro	Cartilla	28-may-13	Panaderia
1420	Escamilla	Ramirez	Mayolo	XIII	Tenango del Valle	San Bartolo Atlatlahuaca	Cartilla	28-may-13	Panaderia
1421	Carbajal	Suarez	Placido	XIII	Tenango del Valle	San Francisco Tetetla	Cartilla	28-may-13	Varios

## CREDENCIALIZACIÓN DE ARTESANOS

No	Apellido Paterno	Apellido Materno	Nombre (S)	Región	Municipio	Localidad	Descripción de la Actividad	Mes	Rama Artesanal
1422	Carbajal	Blanquel	Placido	XIII	Tenango del Valle	San Francisco Atlatlahuaca	Cartilla	28-may-13	Madera
1423	Urbina	Lua	Jose Pablo	IX	Nezahualcoyotl	Nezahualcoyotl	Cartilla	28-may-13	Madera
1424	Martinez	Arias	Pablo	XIII	Tenango del Valle	San Migel Balderas	Cartilla	28-may-13	Textiles
1425	Ortiz	Garcia	Oliva	XIII	Tenango del Valle	Barr. del Carrizal	Cartilla	28-may-13	Panaderia
1426	Miranda	Flores	Jose Manuel	XIII	Tenango del Valle	Tenango del Valle	Cartilla	28-may-13	Varios
1427	Valdes	Villagran	Fabiola	XIII	Tenango del Valle	Barr. El Carrizal	Cartilla	28-may-13	Panaderia
1428	Ramirez	Sanchez	Julio	XIII	Tenango del Valle	Col La Estacion	Cartilla	28-may-13	Panaderia
1429	Aguilar	Martinez	Mariana	XIII	Tenango del Valle	San Bartolo Atlatlahuaca	Cartilla	28-may-13	Panaderia
1430	Medina	Suarez	Julia	XIII	Tenango del Valle	Tenango de Arista	Cartilla	28-may-13	Panaderia
1431	Sanchez	Alcantara	Juan Carlos	XIII	Tenango del Valle	Tenango de Arista	Cartilla	28-may-13	Panaderia
1432	Gutierrez	Guzman	Miriam	XIII	Tenango del Valle	San Pedro Tlanixco	Cartilla	28-may-13	Talabarteria
1433	Sanchez	Moreno	Oscar	XIII	Tenango del Valle	Tenango del Valle	Cartilla	28-may-13	Panaderia
1434	Pacheco	Lopez	Epifanio	VI	Tenancingo	Tecomatlan	Cartilla	28-may-13	Panaderia
1435	Cruz	Martinez	Marisela	VI	Tenancingo	San Miguel Tecomatlan	Cartilla	28-may-13	Panaderia
1436	Piña	Zetina	Maria Del Pilar	XIII	Tenango del Valle	Tenango del Valle	Cartilla	28-may-13	Panaderia
1437	Morales	Gomez	Maria	XIII	Tenango del Valle	Teotenango	Cartilla	28-may-13	Panaderia
1438	Acevedo	Maya	Jaime	XIII	Tenango del Valle	Tenango de Arista	Cartilla	28-may-13	Panaderia
1439	Valdes	Villagran	Marco Antonio	XIII	Tenango del Valle	Tenango de Arista	Cartilla	28-may-13	Panaderia
1440	Velazco	Torres	Jose Luis	XIII	Tenango del Valle	Tenango del Valle	Cartilla	28-may-13	Panaderia
1441	Sanchez	Mendoza	Isabel	XIII	Tenango del Valle	Tenango del Valle	Cartilla	28-may-13	Panaderia
1442	Rosales	Martinez	Pedro Fabian	XIII	Tenango del Valle	La Joya	Cartilla	28-may-13	Panaderia
1443	Martinez	Sanchez	Noe	XIII	Tenango del Valle	Monte Calvario	Cartilla	29-may-13	Panaderia
1444	Albarran	Nava	Raymundo	XIII	Tenango del Valle	San Miguel Balderas	Cartilla	29-may-13	Herreria Artistica

## CREDENCIALIZACIÓN DE ARTESANOS

No	Apellido Paterno	Apellido Materno	Nombre (S)	Región	Municipio	Localidad	Descripción de la Actividad	Mes	Rama Artesanal
1445	Valdez	Arellano	Eulalia	XIII	Tenango del Valle	San Pedro Tlanixco	Cartilla	29-may-13	Panadería
1446	Garduño	Muciño	Rafael Pascasio	XIII	Tenango del Valle	Centro	Cartilla	29-may-13	Varios
1447	Sanchez	Natalia	Maria	VII	Jiquipilco	San Felipe Santiago	Cartilla	30-may-13	Textiles
1448	Hernandez	Hernandez	Maria Victoria	VII	Jiquipilco	San Felipe Santiago	Cartilla	31-may-13	Textiles
1449	Archundia	Arteaga	Claudio Cruz	XIII	Metepéc	La Magdalena Ocotitlan	Recartilla	02-may-13	Alfarería y Cerámica
1450	Reyes	Saldivar	Ana Karen	II	Jocotitlán	Barrio del Progreso	Recartilla	14-may-13	Textiles
1451	Vazquez	Nicolas	Josefina	II	Ixtlahuaca	San Cristobal de los Baños	Recartilla	02-may-13	Textiles
1452	Segundo	Angeles	Maria Marta	II	Ixtlahuaca	San Cristobal de los Baños	Recartilla	02-may-13	Textiles
1453	Lopez	Angeles	Teresa	II	Ixtlahuaca	San Cristobal de los Baños	Recartilla	02-may-13	Textiles
1454	Mendoza	Antonio	Dominga	II	Ixtlahuaca	San Cristobal de los Baños	Recartilla	02-may-13	Textiles
1455	Velazquez	Gutierrez	Patricia	XIII	Metepéc	La Magdalena Ocotitlan	Recartilla	02-may-13	Alfarería y Cerámica
1456	Rosales	Galicia	Paola	VII	Xonacatlán	Centro	Recartilla	01-may-13	Textiles
1457	De La Cruz	Felipe	Ericelda	VII	Xonacatlán	Xonacatlan	Recartilla	01-may-13	Confitería
1458	Mendez	Salgado	Angelica Dalia	VI	Ixtapan de la Sal	Tecomatepec	Recartilla	08-may-13	Alfarería y Cerámica
1459	Alva	Garcia	Esther	VII	Xonacatlán	Centro	Recartilla	01-may-13	Textiles
1460	Alva	Garcia	Ma. Merced	VII	Xonacatlán	Centro	Recartilla	01-may-13	Confitería
1461	Rendon	Alva	Zaira	VII	Xonacatlán	Centro	Recartilla	01-may-13	Confitería
1462	Rendon	Alva	Juana Adelaida	VII	Xonacatlán	Centro	Recartilla	01-may-13	Cereria
1463	Reza	Maya	Adolfo Perfecto	VII	Ocoyoacac	San Pedro Cholula	Recartilla	02-may-13	Varios
1464	Aguirre	Zepeda	Obdulia	XIII	Almoloya de Juárez	San Agustin Citlalli	Recartilla	14-may-13	Textiles
1465	Juarez	Libanos	Ignacia Idalia	XIII	Metepéc	Barrio de San Mateo	Recartilla	02-may-13	Confitería
1466	Orato	Marin	Jose Manuel	I	Ecatzingo	Barr. San Jose	Recartilla	06-may-13	Lapidaria y Cantera

## CREDENCIALIZACIÓN DE ARTESANOS

No	Apellido Paterno	Apellido Materno	Nombre (S)	Región	Municipio	Localidad	Descripción de la Actividad	Mes	Rama Artesanal
1467	Mendoza	Cruz	Rafael	III	La Paz	Magdalena Atlipac	Recartilla	20-may-13	Lapidaria y Cantera
1468	Santiago	Lopez	Virginia	III	Chimalhuacán	Barrio Xochitenco	Recartilla	20-may-13	Fibras Vegetales
1469	Lopez	Vara	Ladislao	VII	Tianguistenco	Guadalupe Yancuictlalpan	Recartilla	08-may-13	Textiles
1470	Martinez	Reyes	Graciela	XV	Villa de Allende	San Felipe Santiago	Recartilla	01-may-13	Textiles
1471	Garcia	Solis	Jose Francisco	XIII	Almoloya de Juárez	Centro	Recartilla	09-may-13	Talabarteria
1472	Martinez	Ramirez	Andrea	VI	Ecatepec	San Agustin 3A. Secc.	Recartilla	10-may-13	Fibras Vegetales
1473	Borja	Gallegos	Hector	VIII	Huixquilucan	Ignacio Allende	Recartilla	13-may-13	Herreria Artistica
1474	Demetrio	Eugenio	Maribel	II	Ixtlahuaca	Jalpa de los Baños	Recartilla	01-may-13	Textiles
1475	Gonzalez	Paez	Baltazar Vicente	II	Acambay	Pueblo Nuevo	Recartilla	02-may-13	Fibras Vegetales
1476	Jimenez	Morales	Sarahi	VII	Xonacatlán	San Miguel Mimiapan	Recartilla	01-may-13	Fibras Vegetales
1477	Moreno	Martinez	Adolfo Emigdio	V	San Martín de las Pirámides	San Martín de las Pirámides	Recartilla	01-may-13	Varios
1478	Olvera	Guzman	Leticia	V	San Martín de las Pirámides	San Martín de las Pirámides	Recartilla	01-may-13	Varios
1479	Claudio	Morales	Josefina	XI	Texcoco	San Simon	Recartilla	01-may-13	Alfarería y Cerámica
1480	Alva	Tenorio	Pedro	V	Teotihuacán	Barrio de Purificación	Recartilla	13-may-13	Lapidaria y Cantera
1481	Bermudez	Rivera	Imelda	VII	Temoaya	San Pedro Arriba 1A. Seccion	Recartilla	01-may-13	Textiles
1482	Hernandez	Martinez	Leticia	VII	Temoaya	Jiquipilco el Viejo 3A Secc.	Recartilla	02-may-13	Textiles
1483	Contreras	Hilario	Santos	VII	Jiquipilco	San Felipe Santiago	Recartilla	03-may-13	Textiles
1484	Martinez	Tenorio	Maria Guadalupe	XV	Villa Victoria	Centro	Recartilla	02-may-13	Textiles
1485	Garcia	Tapia	Omar Sinue	II	San Felipe del Progreso	Plateros	Recartilla	02-may-13	Orfebrería y Joyería
1486	Garcia	Martiñon	Juan Jose	II	San Felipe del Progreso	Col. los Plateros	Recartilla	02-may-13	Orfebrería y Joyería
1487	Gonzalez	Cordova	Julia	II	San Felipe del Progreso	Plateros	Recartilla	02-may-13	Orfebrería y Joyería
1488	De La Rosa	Vergara	Juan	I	Ecatzingo	San Jose	Recartilla	07-may-13	Lapidaria y Cantera

## CREDENCIALIZACIÓN DE ARTESANOS

No	Apellido Paterno	Apellido Materno	Nombre (S)	Región	Municipio	Localidad	Descripción de la Actividad	Mes	Rama Artesanal
1489	Andrade	Bojorquez	Angel	V	San Martín de las Pirámides	San Antonio de las Palmas	Recartilla	20-may-13	Alfarería y Cerámica
1490	Mendoza	Meza	Rosalva	I	Chalco	Fraternidad Antorchista	Recartilla	01-may-13	Confitería
1491	Castillo	Rojas	Johana Adriana	VII	Xonacatlán	Centro	Recartilla	01-may-13	Textiles
1492	Pliego	Romero	Gabriela	VII	Xonacatlán	Centro	Recartilla	01-may-13	Textiles
1493	Flores	Vilchis	Juana Remedios	XIII	Almoleya de Juárez	Santiaguito Tlalcilcali	Recartilla	08-may-13	Alfarería y Cerámica
1494	Flores	Rogel	Severiano	VI	Tenancingo	San Martín Coapaxtongo	Recartilla	15-may-13	Fibras Vegetales
1495	Tapia	Franco	Ruben	VI	Tenancingo	San Martín Coapaxtongo	Recartilla	15-may-13	Fibras Vegetales
1496	Flores	Lara	Anastacio	VII	Jiquipilco	San Felipe Santiago	Recartilla	02-may-13	Textiles
1497	Granillo	Salazar	Noemi	V	San Martín de las Pirámides	Centro	Recartilla	01-may-13	Alfarería y Cerámica
1498	Lopez	Garcia	Paloma	XV	Donato Guerra	San Juan Xoconusco	Recartilla	02-may-13	Fibras Vegetales
1499	Florentino	Cruz	Maria	XV	Donato Guerra	San Juan Xoconusco	Recartilla	02-may-13	Fibras Vegetales
1500	Camacho	De Jesus	Tomasa	XV	Donato Guerra	San Juan Xoconusco	Recartilla	03-may-13	Fibras Vegetales
1501	De Jesus	Camacho	Victorina	XV	Donato Guerra	San Juan Xoconusco	Recartilla	02-may-13	Fibras Vegetales
1502	Cruz	Martinez	Celedonia	XV	Donato Guerra	San Juan Xoconusco	Recartilla	02-may-13	Fibras Vegetales
1503	Gonzalez	Cruz	Catalina	XV	Donato Guerra	San Juan Xoconusco	Recartilla	02-may-13	Fibras Vegetales
1504	Gonzalez	Cruz	Elpidia	XV	Donato Guerra	San Juan Xoconusco	Recartilla	02-may-13	Fibras Vegetales
1505	Diaz	Arroyo	Honorina	XV	Donato Guerra	San Juan Xoconusco	Recartilla	03-may-13	Fibras Vegetales
1506	Martinez	Gonzalez	Juan	V	San Martín de las Pirámides	Centro	Recartilla	01-may-13	Lapidaria y Cantera
1507	Moreno	Alcivar	Flora Angelica	V	San Martín de las Pirámides	Centro	Recartilla	02-may-13	Lapidaria y Cantera
1508	Reza	Sanchez	Maria Guadalupe	VI	Ixtapan de la Sal	Malinaltenango	Recartilla	02-may-13	Confitería
1509	Arias	Trujillo	Brigido	V	San Martín de las Pirámides	Centro	Recartilla	01-may-13	Lapidaria y Cantera
1510	Mendoza	Galicia	Haron	V	San Martín de las Pirámides	Pblo. San Martín de las Pirámides	Recartilla	01-may-13	Lapidaria y Cantera

## CREDENCIALIZACIÓN DE ARTESANOS

No	Apellido Paterno	Apellido Materno	Nombre (S)	Región	Municipio	Localidad	Descripción de la Actividad	Mes	Rama Artesanal
1511	Ortega	Arenas	Graciela	V	San Martín de las Pirámides	San Martín de las Pirámides	Recartilla	01-may-13	Lapidaria y Cantera
1512	Cuevas	Hernandez	Miguel Angel	V	San Martín de las Pirámides	Centro	Recartilla	01-may-13	Lapidaria y Cantera
1513	Beltran	Cruz	Diego	V	Otumba	Santiago Tolman los Remedios	Recartilla	20-may-13	Papelería y Cartonería
1514	Contreras	Contreras	Silvia	V	Otumba	Santiago Tolman los Remedios	Recartilla	20-may-13	Papelería y Cartonería
1515	Mateo	Felipe	Felisa	II	Ixtlahuaca	San Cristobal de los Baños	Recartilla	02-may-13	Textiles
1516	Echeverria	Gonzalez	Ezequiel	XI	Atenco	Francisco I. Madero	Recartilla	02-may-13	Varios
1517	De La Cruz	Contreras	Teresa	XI	Texcoco	Sta. Cruz De Abajo	Recartilla	02-may-13	Textiles
1518	Martinez	Palma	Gabriel	XI	Texcoco	Tulantongo	Recartilla	02-may-13	Alfarería y Cerámica
1519	Pérez	Gomez	Cornelio Ladimir	XI	Texcoco	San Miguel Tocuila	Recartilla	02-may-13	Varios
1520	Alvarez	Osorio	Miguel Angel	VI	Coatepec Harinas	Barrio 1ro. De San Miguel	Recartilla	02-may-13	Textiles
1521	Victoria	Sanchez	Eustoquia	VII	Jiquipilco	San Fco. Portezuelo	Recartilla	02-may-13	Textiles
1522	Ordoñez	Maria	Hilaria	VII	Jiquipilco	Ejido Loma de Malacota	Recartilla	02-may-13	Textiles
1523	Escalona	Flores	Gloria	VII	Jiquipilco	San Felipe Santiago	Recartilla	03-may-13	Textiles
1524	Anastacio	Juarez	Alicia	VII	Jiquipilco	San Felipe Santiago	Recartilla	04-may-13	Textiles
1525	Tellez	Luis	Luisa	VII	Jiquipilco	San Felipe Santiago	Recartilla	02-may-13	Textiles
1526	Garcia	Martinez	Paula Sofia	II	Temascalcingo	Sta. Maria Canchesda	Recartilla	02-may-13	Alfarería y Cerámica
1527	Martinez	Ramirez	Ma. Magdalena	II	Temascalcingo	Sta. Maria Canchesda	Recartilla	02-may-13	Alfarería y Cerámica
1528	Vazquez	Arizmendi	Rosalio Emilio	VI	Ixtapan de la Sal	Tecomatepec	Recartilla	08-may-13	Alfarería y Cerámica
1529	Sotelo	Leyva	Efrain	VI	Ixtapan de la Sal	Tecomatepec	Recartilla	01-may-13	Alfarería y Cerámica
1530	Tenorio	Estrada	Felix Marlen	VI	Ixtapan de la Sal	El Arenal de Las Ollas	Recartilla	01-may-13	Alfarería y Cerámica
1531	Flores	Alvarez	Claudia Eleuteria	VI	Ixtapan de la Sal	Tecomatepec	Recartilla	08-may-13	Alfarería y Cerámica

## CREDENCIALIZACIÓN DE ARTESANOS

No	Apellido Paterno	Apellido Materno	Nombre (S)	Región	Municipio	Localidad	Descripción de la Actividad	Mes	Rama Artesanal
1532	Mendez	Diaz	Bernardina	VI	Ixtapan de la Sal	Tecomatepec	Recartilla	08-may-13	Alfarería y Cerámica
1533	Sanchez	Carmona	Josefa	VI	Ixtapan de la Sal	Mezon Nuevo	Recartilla	15-may-13	Varios
1534	Fonseca	Olivares	Rafael	VI	Ixtapan de la Sal	Mezon Nuevo	Recartilla	15-may-13	Madera
1535	Nava	Sanchez	Ma Humbertina	XV	Valle de Bravo	Barrio de Otumba	Recartilla	01-may-13	Textiles
1536	Gomez	Melchor	Ma Librada	XV	Valle de Bravo	Santa Teresa Tiloxtoc	Recartilla	01-may-13	Varios
1537	Bautista	Gomez	Juan Raul	XV	Valle de Bravo	Santa Teresa Tiloxtoc	Recartilla	01-may-13	Varios
1538	Molina	Andrade	Ismael	VI	Ixtapan de la Sal	Los Naranjos	Recartilla	08-may-13	Madera
1539	Barrera	Mendez	Joel	IV	Villa del Carbón	Llano de Zacapexco	Recartilla	02-may-13	Varios
1540	Cruz	Zagal	Caritina Eloisa	VI	Ixtapan de la Sal	Barr. San Jose	Recartilla	06-may-13	Confitería
1541	Reza	Sanchez	Yolanda Rocio	VI	Ixtapan de la Sal	Malinaltenango	Recartilla	08-may-13	Confitería
1542	Flores	Segura	Miguel	VI	Tenancingo	Barrio Teotla	Recartilla	15-may-13	Textiles
1543	Martinez	Marcial	Maria De La Luz	VI	Coatepec Harinas	Santa Ana	Recartilla	02-may-13	Textiles
1544	Ponciano	Muñoz	Elizabeth	VI	Coatepec Harinas	Santa Ana	Recartilla	02-may-13	Textiles
1545	Sotelo	Flores	Guadalupe	VI	Coatepec Harinas	Acuitlapilco	Recartilla	02-may-13	Alfarería y Cerámica
1546	Ramirez	Ortega	Piedad	VI	Coatepec Harinas	Acuitlapilco	Recartilla	09-may-13	Fibras Vegetales
1547	Lopez	Ramirez	Maria Noemi	VI	Coatepec Harinas	Acuitlapilco	Recartilla	09-may-13	Fibras Vegetales
1548	Trujillo	Torres	German Efrain	VI	Ixtapan de la Sal	Los Naranjos	Recartilla	08-may-13	Madera
1549	Escorcia	Ramos	Eloy	V	Teotihuacán	Maquixco	Recartilla	13-may-13	Talabartería
1550	Medel	Zosayas	Clara Lenina	XI	Atenco	Centro	Recartilla	02-may-13	Textiles
1551	Torres	Sanchez	Dominga	XV	Valle de Bravo	Col. Centro	Recartilla	01-may-13	Textiles
1552	Flores	Acevedo	Faustino	XV	Valle de Bravo	Barr. de Otumba	Recartilla	01-may-13	Madera
1553	Rubalcava	Pérez	Rafael	XV	Valle de Bravo	Barr. de Otumba	Recartilla	01-may-13	Confitería
1554	Peñaloza	Luis	Alejandra	XV	Donato Guerra	San Simon de la Laguna	Recartilla	03-may-13	Textiles



## CREDENCIALIZACIÓN DE ARTESANOS

No	Apellido Paterno	Apellido Materno	Nombre (S)	Región	Municipio	Localidad	Descripción de la Actividad	Mes	Rama Artesanal
1555	Dominguez	Santiago	Maria	XV	Donato Guerra	San Juan Xoconusco	Recartilla	02-may-13	Fibras Vegetales
1556	Pérez	Lopez	Marcela	XIII	Metepéc	Inf. San Francisco	Recartilla	03-may-13	Papelería y Cartonería
1557	Valdes	Castillo	Luciano	XIII	Toluca	San Cayetano Morelos	Recartilla	02-may-13	Orfebrería y Joyería
1558	Gomez	Sanchez	Laura	VIII	Huixquilucan	San Jose Huiloteapan	Recartilla	17-may-13	Fibras Vegetales
1559	Pascual	Reyes	Rolando	XV	Villa de Allende	San Felipe Santiago	Recartilla	14-may-13	Textiles
1560	Granillo	Salazar	Ma. Judith	V	San Martín de las Pirámides	Centro	Recartilla	01-may-13	Alfarería y Cerámica
1561	Romero	Ramos	Victor Manuel	I	Chalco	Col. Jardines de Chalco	Recartilla	01-may-13	Metalisteria
1562	Hernandez	Blas	Victor	VII	Jiquipilco	San Felipe Santiago	Recartilla	08-may-13	Madera
1563	Hernandez	Gomez	Maria Edna	XV	Donato Guerra	San Juan Xoconusco	Recartilla	01-may-13	Fibras Vegetales
1564	Dominguez	Santiago	Delia	XV	Donato Guerra	San Juan Xoconusco	Recartilla	02-may-13	Fibras Vegetales
1565	Torres	Salas	Lucia	XV	Donato Guerra	San Juan Xoconusco	Recartilla	02-may-13	Fibras Vegetales
1566	Ramos	Naranjo	Martin	V	San Martín de las Pirámides	Centro	Recartilla	01-may-13	Varios
1567	Mateos	Martinez	Fortino	II	Morelos	San Marcos Tlaxalpan	Recartilla	02-may-13	Papelería y Cartonería
1568	Sanchez	Tapia	Alma Rosy	II	San Felipe del Progreso	Los Plateros	Recartilla	02-may-13	Orfebrería y Joyería
1569	Andrade	Felix	Juliana	II	Morelos	San Marcos Tlaxalpan	Recartilla	02-may-13	Papelería y Cartonería
1570	Pérez	Juarez	Santos	II	Morelos	San Marcos Tlaxalpan	Recartilla	02-may-13	Papelería y Cartonería
1571	Pérez	Carrillo	Angelina	II	Morelos	San Marcos Tlaxalpan	Recartilla	02-may-13	Papelería y Cartonería
1572	Pérez	Martinez	Margarita	II	Morelos	San Marcos Tlaxalpan	Recartilla	02-may-13	Papelería y Cartonería
1573	Juarez	Esteban	Fortino	II	Morelos	San Marcos Tlaxalpan	Recartilla	02-may-13	Papelería y Cartonería
1574	Martinez	Nolasco	Jesus Jacobo	II	Morelos	San Marcos Tlaxalpan	Recartilla	02-may-13	Papelería y Cartonería
1575	Nolasco	Fuentes	Irma	II	Morelos	San Marcos Tlaxalpan	Recartilla	02-may-13	Papelería y Cartonería

## CREDENCIALIZACIÓN DE ARTESANOS

No	Apellido Paterno	Apellido Materno	Nombre (S)	Región	Municipio	Localidad	Descripción de la Actividad	Mes	Rama Artesanal
1576	Martinez	Nolasco	Florencia Juliana	II	Morelos	San Marcos Tlazalpan	Recartilla	02-may-13	Papelería y Cartonería
1577	Flores	Miguel	Arturo	II	Morelos	San Marcos Tlazalpan	Recartilla	02-may-13	Papelería y Cartonería
1578	De La Luz	Ortiz	Gabriel	XIII	Toluca	Sta. Ana Tlapaltitlan	Recartilla	22-may-13	Madera
1579	Cruz	Gomez	Gloria	XV	Donato Guerra	San Juan Xoconusco	Recartilla	03-may-13	Fibras Vegetales
1580	Ramirez	Juarez	Julio	VII	Xonacatlán	Xonacatlan	Recartilla	01-may-13	Talabarbería
1581	Valdez	Estrada	Rebeca	VII	Xonacatlán	Xonacatlan de Vicencio	Recartilla	01-may-13	Textiles
1582	Alvarez	Ayala	Maria	XI	Texcoco	San Martin Nezahualcoyotl	Recartilla	02-may-13	Fibras Vegetales
1583	Huerta	Alvarez	Belem	XI	Texcoco	San Martin Nezahualcoyotl	Recartilla	02-may-13	Fibras Vegetales
1584	Garcia		Joel	XI	Texcoco	San Miguel Tlaexpan	Recartilla	01-may-13	Talabarbería
1585	Reyes	Diaz	Ma. Enriqueta	XI	Atenco	Acuxcomac	Recartilla	01-may-13	Talabarbería
1586	Hernandez	Lechuga	Natalia	XI	Atenco	Acuexcomac	Recartilla	01-may-13	Talabarbería
1587	Lopez	Palacios	Ma Antonieta	XVI	Zumpango	Barrio San Marcos	Recartilla	01-may-13	Vidrio
1588	Velasco	Galindo	Antonia	VI	Tenancingo	San Nicolas	Recartilla	14-may-13	Textiles
1589	Sanchez	Victoria	Adolfo	I	Valle De Chalco Solidaridad	Alfredo del Mazo	Recartilla	16-may-13	Fibras Vegetales
1590	Aguilar	Pastrana	Yadeli Isabel	VI	Zumpahuacán	La Ascencion	Recartilla	01-may-13	Textiles
1591	Pérez	Martinez	Nicolasa Fermina	VI	Tenancingo	Tepetzingo	Recartilla	15-may-13	Textiles
1592	Martinez	Marcos	Juana	XV	Valle de Bravo	Barr. el Calvario	Recartilla	01-may-13	Textiles
1593	Lopez	Cruz	Amelia	XV	Donato Guerra	San Juan Xoconuesco	Cartilla	04-jun-13	Fibras Vegetales
1594	Federico	Guillermo	Pablo	VII	Jiquipilco	Jiquilpo	Cartilla	03-jun-13	Fibras Vegetales
1595	Pérez	Gomez	Silvia	VII	Jiquipilco	Jiquipilc	Cartilla	03-jun-13	Textiles
1596	Cleto	Victoria	Maria Isabel	VII	Jiquipilco	San Felipe Santiago	Cartilla	03-jun-13	Textiles
1597	Aguilar	Castro	Guadalupe	VII	Jiquipilco	La Nopalera	Cartilla	03-jun-13	Textiles

## CREDENCIALIZACIÓN DE ARTESANOS

No	Apellido Paterno	Apellido Materno	Nombre (S)	Región	Municipio	Localidad	Descripción de la Actividad	Mes	Rama Artesanal
1598	Trujillo	Mendoza	Guillermina	VII	Jiquipilco	Benito Juarez	Cartilla	03-jun-13	Textiles
1599	Ortiz	Canuto	Rosalba	VII	Jiquipilco	San Felipe Santiago	Cartilla	04-jun-13	Textiles
1600	Narciso	Escobar	Rosa	VII	Jiquipilco	Benito Juarez	Cartilla	03-jun-13	Textiles
1601	Narciso	Julian	Avigail	VII	Jiquipilco	Benito Juarez	Cartilla	03-jun-13	Textiles
1602	Nemesio		Estefana Florenciana	VII	Jiquipilco	Sta Cruz Tepexpan	Cartilla	04-jun-13	Fibras Vegetales
1603	Flores	Urbano	Victoria	VII	Jiquipilco	San Felipe Santiago	Cartilla	04-jun-13	Textiles
1604	Sanchez	Juarez	Angelica	VII	Jiquipilco	San Felipe Santiago	Cartilla	04-jun-13	Textiles
1605	Rojas	Palacios	Ma. Elsa	VII	Jiquipilco	San Felipe Santiago	Cartilla	04-jun-13	Textiles
1606	Ramirez	Pacheco	Tomasa Francisca	VII	Jiquipilco	San Felipe Santiago	Cartilla	04-jun-13	Textiles
1607	Hernandez	Sanchez	Felisa	VII	Jiquipilco	San Felipe Santiago	Cartilla	04-jun-13	Textiles
1608	Martinez	Pérez	Maria De La Luz	VII	Jiquipilco	San Felipe Santiago	Cartilla	04-jun-13	Textiles
1609	Diaz	Sanchez	Petra Remedios	VII	Jiquipilco	San Felipe Santiago	Cartilla	04-jun-13	Textiles
1610	Gabino	Felix	Florencia	VII	Jiquipilco	San Felipe Santiago	Cartilla	04-jun-13	Textiles
1611	Leocadio	Hernandez	Erika	VII	Jiquipilco	San Felipe Santiago	Cartilla	04-jun-13	Textiles
1612	Prudenciano	Sanchez	Teresa Prudenciana	VII	Jiquipilco	San Felipe Santiago	Cartilla	04-jun-13	Textiles
1613	De Jesus	Hernandez	Gregoria	VII	Jiquipilco	San Felipe Santiago	Cartilla	04-jun-13	Textiles
1614	Tiburcio	Pedro	Petra	VII	Jiquipilco	San Felipe Santiago	Cartilla	04-jun-13	Textiles
1615	Cleto	Victoria	Susana	VII	Jiquipilco	San Felipe Santiago	Cartilla	04-jun-13	Textiles
1616	Urban	Hernandez	Maria Elena	XIV	Tultepec	San Rafael	Cartilla	04-jun-13	Pirotecnica
1617	Casio	Guzman	Cecilio	II	Atlacomulco	Centro	Cartilla	04-jun-13	Madera
1618	Casio	Gonzalez	Jorge	II	Atlacomulco	Col. la Ascencion	Cartilla	04-jun-13	Varios
1619	Martinez	Aguilar	Marisol	VII	Jiquipilco	San Felipe Santiago	Cartilla	04-jun-13	Textiles
1620	Lopez	Salas	Rosa Maria	VII	Jiquipilco	San Felipe Santiago	Cartilla	04-jun-13	Textiles

## CREDENCIALIZACIÓN DE ARTESANOS

No	Apellido Paterno	Apellido Materno	Nombre (S)	Región	Municipio	Localidad	Descripción de la Actividad	Mes	Rama Artesanal
1621	Lopez	Laurent	Concepcion	VII	Jiquipilco	Mañi	Cartilla	04-jun-13	Textiles
1622	Francisco	Hernandez	Hortencia	VII	Jiquipilco	San Felipe Santiago	Cartilla	03-jun-13	Textiles
1623	Morales	Ortiz	Angelica	II	Timilpan	San Felipe Santiago	Cartilla	03-jun-13	Textiles
1624	Gil	Martinez	Maricela	VII	Jiquipilco	San Felipe Santiago	Cartilla	03-jun-13	Textiles
1625	Ortiz	Fabian	Rosario	VII	Jiquipilco	San Felipe Santiago	Cartilla	03-jun-13	Textiles
1626	Martinez	Flores	Rode	VII	Jiquipilco	San Felipe Santiago	Cartilla	03-jun-13	Textiles
1627	Venancio	Juliana	Lourdes	VII	Jiquipilco	Morelos	Cartilla	03-jun-13	Textiles
1628	Aguilar	Aguilar	Josefina	VII	Jiquipilco	San Felipe Santiago	Cartilla	03-jun-13	Textiles
1629	Rodriguez	Hernandez	Maria De Jesus	VII	Jiquipilco	San Felipe Santiago	Cartilla	03-jun-13	Textiles
1630	Tomas	Jacinto	Jacinta	VII	Jiquipilco	San Felipe Santiago	Cartilla	03-jun-13	Textiles
1631	Lopez	Torres	Suleyma	VII	Jiquipilco	Morelos	Cartilla	03-jun-13	Textiles
1632	Marcos	Macedonio	Felipa	VII	Jiquipilco	Benito Juarez	Cartilla	03-jun-13	Textiles
1633	Garcia	Aguilar	Juana	II	Ixtlahuaca	San Felipe Santiago	Cartilla	03-jun-13	Textiles
1634	Pérez	Martinez	Domitila	VII	Jiquipilco	San Felipe Santiago	Cartilla	03-jun-13	Textiles
1635	Martin	Urbano	Maria Elodia	VII	Jiquipilco	San Felipe Santiago	Cartilla	03-jun-13	Textiles
1636	Flores	Valdivia	Carolina	VII	Jiquipilco	San Felipe Santiago	Cartilla	03-jun-13	Textiles
1637	Benito	Tellez	Isabel	VII	Jiquipilco	San Felipe Santiago	Cartilla	03-jun-13	Textiles
1638	Velazquez	Francisco	Alicia	VII	Jiquipilco	San Bartolo Oxtotitlan	Cartilla	03-jun-13	Textiles
1639	Matias	Remedios	Anastacia	VII	Jiquipilco	San Felipe Santiago	Cartilla	03-jun-13	Textiles
1640	Franco	Morales	Maribel	VII	Jiquipilco	San Felipe Santiago	Cartilla	03-jun-13	Textiles
1641	Aguilar	Ortiz	Maria	VII	Jiquipilco	San Felipe Santiago	Cartilla	03-jun-13	Textiles
1642	Martinez	Garcia	Juventina Anastacia	VII	Jiquipilco	San Bartolo Oxtotitlan	Cartilla	03-jun-13	Textiles
1643	Garcia	Martinez	Cecilia	VII	Jiquipilco	San Bartolo Oxtotitlan	Cartilla	03-jun-13	Textiles

## CREDENCIALIZACIÓN DE ARTESANOS

No	Apellido Paterno	Apellido Materno	Nombre (S)	Región	Municipio	Localidad	Descripción de la Actividad	Mes	Rama Artesanal
1644	Garcia	Eugenio	Maricela	VII	Jiquipilco	San Felipe Santiago	Cartilla	03-jun-13	Textiles
1645	Trejo	Hernandez	Maribel	VII	Jiquipilco	San Felipe Santiago	Cartilla	03-jun-13	Textiles
1646	Rufino	Camila	Josefina	VII	Jiquipilco	Rancho Alegre	Cartilla	03-jun-13	Textiles
1647	Marcelino	Hilario	Gloria	VII	Jiquipilco	San Felipe Santiago	Cartilla	03-jun-13	Textiles
1648	Ventura	Mendoza	Catalina	VII	Jiquipilco	San Felipe Santiago	Cartilla	03-jun-13	Textiles
1649	Victoria	Nieto	Rosa	VII	Jiquipilco	San Bartolo Oxtotitlan	Cartilla	03-jun-13	Textiles
1650	Valeriano	Gonzalez	Hortencia	II	Ixtlahuaca	Santa Maria Nativitas	Cartilla	03-jun-13	Textiles
1651	Romero	De La Cruz	Maria Luisa	VII	Jiquipilco	Santa Maria Nativitas	Cartilla	03-jun-13	Textiles
1652	Arroyo	Alfaro	Jaime	VII	Temoaya	San Jose Buenavista	Cartilla	03-jun-13	Vidrio
1653	Gutierrez	Castañeda	Gabriela	VIII	Huixquilucán	Santa Cruz	Cartilla	04-jun-13	Confiteria
1654	Zepeda	Velazquez	Jeannette	VIII	Huixquilucán	Sta Cruz Ayatuxco	Cartilla	04-jun-13	Confiteria
1655	Rojas	Bautista	Pedro Eduardo	VIII	Huixquilucán	Sta Cruz	Cartilla	04-jun-13	Varios
1656	Reyes	Gutierrez	Rigoberto	VIII	Huixquilucán	Sta.Cruz	Cartilla	04-jun-13	Confiteria
1657	Moreno	Rodriguez	Evelin	VIII	Huixquilucán	Sta Cruz	Cartilla	04-jun-13	Confiteria
1658	Castañeda	Gonzalez	Alberta	VIII	Huixquilucán	Sta Cruz Ayotuxco	Cartilla	04-jun-13	Confiteria
1659	Torres	Obando	Juan	VII	Lerma	San Pedro Tultepec	Cartilla	04-jun-13	Madera
1660	Rosales	Hernandez	Richard	VII	Lerma	San Pedro Tultepec	Cartilla	04-jun-13	Madera
1661	Valencia	Pichardo	Reyna	VII	Lerma	San Pedro Tultepec	Cartilla	04-jun-13	Madera
1662	Elias	Reza	Jose Socorro	VII	Lerma	Sanas Pedro Tultepec	Cartilla	04-jun-13	Madera
1663	Rosales	Hernandez	Freddy	VII	Lerma	San Pedro Tultepec	Cartilla	04-jun-13	Madera
1664	Ballesteros	Morales	Adan	VII	Lerma	San Pedro Tultepec	Cartilla	04-jun-13	Madera
1665	Rosales	Torres	Francisco Alfredo	VII	Lerma	San Pedro Tultepec	Cartilla	04-jun-13	Madera
1666	Lechuga	Bustamante	Miguel	VII	Lerma	San Pedro Tultepec	Cartilla	04-jun-13	Madera

## CREDENCIALIZACIÓN DE ARTESANOS

No	Apellido Paterno	Apellido Materno	Nombre (S)	Región	Municipio	Localidad	Descripción de la Actividad	Mes	Rama Artesanal
1667	Rosales	Vazquez	Jaime	VII	Lerma	San Pedro Tultepec	Cartilla	04-jun-13	Madera
1668	Davila	Osorio	Marcelina	VII	Lerma	San Pedro Tultepec	Cartilla	04-jun-13	Madera
1669	Rosales	Davila	Erick	VII	Lerma	San Pedro Tultepec	Cartilla	04-jun-13	Madera
1670	Rosales	Torres	Isabel	VII	Lerma	San Pedro Tultepec	Cartilla	04-jun-13	Madera
1671	Avelar	Ponce	Ma. Reyna	V	Ecatepec de Morelos	S. Miguel Xalostoc	Cartilla	04-jun-13	Madera
1672	Rosales	Davila	Gabriel	VII	Lerma	San Pedro Tultepec	Cartilla	04-jun-13	Madera
1673	Flores	Davila	Maria Del Rosario	VII	Lerma	San Pedro Tultepec	Cartilla	04-jun-13	Madera
1674	Vazquez	Flores	Israel	VII	Lerma	San Pedro Tultepec	Cartilla	04-jun-13	Madera
1675	Lopez	Nava	Crisanto	VII	Lerma	San Pedro Tultepec	Cartilla	04-jun-13	Madera
1676	Pacheco	Lopez	Omar	VII	Lerma	San Pedro Tultepec	Cartilla	04-jun-13	Madera
1677	Macias	Cisneros	Naxielly	XVI	Zumpango	Pueblo Nuevo De Morelos	Cartilla	04-jun-13	Alfarería y Cerámica
1678	Zarate	Oropeza	Marcos	XVI	Zumpango	Ba.De San Miguel	Cartilla	04-jun-13	Alfarería y Cerámica
1679	Moctezuma	Fragoso	Judith	XVI	Zumpango	San Pedro de la Laguna	Cartilla	04-jun-13	Vidrio
1680	Nieto	Ruiz	Samantha	XVI	Zumpango	Santiago 1° Seccion	Cartilla	04-jun-13	Textiles
1681	Estrada	Oropeza	Dora Maria	XVI	Zumpango	Sta.Maria Cuevas	Cartilla	04-jun-13	Metalisteria
1682	Rodriguez	Avila	Fernando	XVI	Zumpango	Pueblo Nuevo	Cartilla	04-jun-13	Papelaría y Cartonería
1683	Ramirez	Mendoza	Maria Edith	XVI	Zumpango	Bo. de Santiago 1° Secc	Cartilla	05-jun-13	Fibras Vegetales
1684	Apodaca	Castillo	Tomas Israel	XVI	Zumpango	Bo. de San Lorenzo	Cartilla	05-jun-13	Metalisteria
1685	Rosales	Ramon	Gustavo Santiago	XVI	Zumpango	San Bartolo Cuautlalpan	Cartilla	05-jun-13	Alfarería y Cerámica
1686	Sevilla	Mauleon	Israel	XVI	Jaltenco	San Andres Jaltenco	Cartilla	05-jun-13	Metalisteria
1687	Ramos	Delgado	Cesar	XVI	Zumpango	San Predro De La Laguna	Cartilla	05-jun-13	Pirotecnica
1688	Mendoza	Navarrete	Jorge	XVI	Tequixquiac	Tequixquiac	Cartilla	05-jun-13	Pirotecnica

## CREDENCIALIZACIÓN DE ARTESANOS

No	Apellido Paterno	Apellido Materno	Nombre (S)	Región	Municipio	Localidad	Descripción de la Actividad	Mes	Rama Artesanal
1689	Ramos	Delgado	Cirilo	XVI	Zumpango	San Pedro de la Laguna	Cartilla	05-jun-13	Pirotecnica
1690	Navarrete	Islas	Laura	XVI	Tequixquiac	Col Adolfo Lopez Mateos	Cartilla	05-jun-13	Pirotecnica
1691	Ramos	Garcia	Pedro Osvaldo	XVI	Zumpango	San Pedro de la Laguna	Cartilla	05-jun-13	Pirotecnica
1692	Ramos	Ramos	Oscar	XVI	Zumpango	San Pedro de La Laguna	Cartilla	05-jun-13	Pirotecnica
1693	Ramos	Jimenez	Eduardo	XVI	Zumpango	San Pedro de la Laguna	Cartilla	05-jun-13	Pirotecnica
1694	Calvo	Tellez	Mario	XVI	Zumpango	Sta Maria	Cartilla	05-jun-13	Pirotecnica
1695	Gonzalez	Almanza	Sandra	XVI	Zumpango	San Pedro	Cartilla	05-jun-13	Madera
1696	Pineda	Vicenteño	Lucia	XVI	Zumpango	San Pedro de la Laguna	Cartilla	05-jun-13	Pirotecnica
1697	Garcia	Guillen	Alfonso Sixto	XVI	Zumpango	San Pedro de la Laguna	Cartilla	05-jun-13	Pirotecnica
1698	Avila	Avila	Martha Patricia	XVI	Zumpango	San Pedro de la Laguna	Cartilla	05-jun-13	Pirotecnica
1699	Chavez	Martinez	Jorge Luis	XVI	Zumpango	San Pedro de la Laguna	Cartilla	05-jun-13	Pirotecnica
1700	Ramos	Garcia	Joel Gustavo	XVI	Zumpango	San Pedro de la Laguna	Cartilla	05-jun-13	Pirotecnica
1701	Avila	Noguez	Santiago	XIV	Teoloyucán	San Bartolo	Cartilla	05-jun-13	Pirotecnica
1702	Avila	Noguez	Melecio Arturo	XIV	Teoloyucán	San .Bartolo	Cartilla	05-jun-13	Pirotecnica
1703	Avila	Casas	Efren	XIV	Teoloyucán	San Bartolo	Cartilla	05-jun-13	Pirotecnica
1704	Gamboa	Avila	Uriel Roberto	XVI	Zumpango	San Pedro	Cartilla	05-jun-13	Pirotecnica
1705	Gamboa	Gutierrez	Juan Roberto	XVI	Zumpango	San Pedro	Cartilla	05-jun-13	Pirotecnica
1706	Decaro	Zamora	Joel	XVI	Zumpango	San Pedro de la Laguna	Cartilla	05-jun-13	Pirotecnica
1707	Angeles	Cardenas	Angelina	XVI	Zumpango	San Pedro de la Laguna	Cartilla	05-jun-13	Pirotecnica
1708	Maqueos	Yescas	Maria Estela	V	Ecatepec de Morelos	Ecatepec de Moelos	Cartilla	05-jun-13	Textiles
1709	Rutilo	Hernandez	Paula	XV	Donato Guerra	San Simon De La La Guna	Cartilla	06-jun-13	Textiles

## CREDENCIALIZACIÓN DE ARTESANOS

No	Apellido Paterno	Apellido Materno	Nombre (S)	Región	Municipio	Localidad	Descripción de la Actividad	Mes	Rama Artesanal
1710	Blas	Bautista	Cesarea	XV	Donato Guerra	San Simon de la Laguna	Cartilla	06-jun-13	Textiles
1711	Bautista	Andres	Maria	XV	Donato Guerra	San Simon de la Laguna	Cartilla	06-jun-13	Textiles
1712	Bautista	Andres	Anayeli	XV	Donato Guerra	San Simon de la Laguna	Cartilla	06-jun-13	Textiles
1713	Andres	Toribio	Maria Leonarda	XV	Donato Guerra	San Simon de la Laguna	Cartilla	06-jun-13	Textiles
1714	Reyes	Sanchez	Magdalena	XV	Donato Guerra	San Simon de la Laguna	Cartilla	06-jun-13	Textiles
1715	Isidro	Osorio	Virginia Bernarda	XV	Donato Guerra	San Simon de la Laguna	Cartilla	06-jun-13	Textiles
1716	Miguel	Peña	Regina	XV	Donato Guerra	San Antonio de la Laguna	Cartilla	06-jun-13	Textiles
1717	Reyes	Arzate	Anastacia	XV	Donato Guerra	San Simon de la Laguna	Cartilla	06-jun-13	Textiles
1718	Antonio	Nicolas	Ma. Eufrosina	XV	Donato Guerra	San Simon de la Laguna	Cartilla	06-jun-13	Textiles
1719	Vicente	Beltran	Edelia	XV	Donato Guerra	San Simon de la Laguna	Cartilla	06-jun-13	Textiles
1720	Juan	De Jesus	Lorena	XV	Donato Guerra	San Simon de la Laguna	Cartilla	06-jun-13	Textiles
1721	Nicolas	Palacios	Ma. Pilar	XV	Donato Guerra	San Simon de la Laguna	Cartilla	06-jun-13	Textiles
1722	Manuel	Quirino	Florentina	XV	Donato Guerra	San Simon de la Laguna	Cartilla	06-jun-13	Textiles
1723	Alvarez	Blas	Leticia	XV	Donato Guerra	San Simon de la Laguna	Cartilla	06-jun-13	Textiles
1724	Delgadillo	Gomora	Heriberta	II	Morelos	San Lorenzo Malacota	Cartilla	06-jun-13	Textiles
1725	Jimenez	Maria	Candelaria	II	Morelos	San Lorenzo Malacota	Cartilla	06-jun-13	Textiles
1726	Lechuga	Cirilo	Maria Isabel	XV	Donato Guerra	San Simon de la Laguna	Cartilla	06-jun-13	Textiles
1727	Reyes	Vicente	Rocio	XV	Donato Guerra	San Simon De La Laguna	Cartilla	06-jun-13	Textiles
1728	Felix	Francisco	Mariela	XV	Donato Guerra	San Antonio de la Laguna	Cartilla	06-jun-13	Textiles
1729	Reyes	Vicente	Mireya	XV	Donato Guerra	San Antonio de la Laguna	Cartilla	06-jun-13	Textiles



## CREDENCIALIZACIÓN DE ARTESANOS

No	Apellido Paterno	Apellido Materno	Nombre (S)	Región	Municipio	Localidad	Descripción de la Actividad	Mes	Rama Artesanal
1730	Pascual	Ventura	Cresenta	XV	Donato Guerra	San Antonio de la Laguna	Cartilla	06-jun-13	Textiles
1731	Francisco	Flores	Juana	XV	Donato Guerra	San Antonio de la Laguna	Cartilla	06-jun-13	Textiles
1732	Vicente	Colin	Maclovia	XV	Donato Guerra	San Antonio de la Laguna	Cartilla	06-jun-13	Textiles
1733	Guevara	Lucas	Juliana	XV	Donato Guerra	San Simon de la Laguna	Cartilla	06-jun-13	Textiles
1734	Isidro	Ambrocio	Ma. De Los Angeles	XV	Donato Guerra	San Simon de la Laguna	Cartilla	06-jun-13	Textiles
1735	Acevedo	Cruz	Marilu	XV	Donato Guerra	S. Juan Xoconusco	Cartilla	06-jun-13	Fibras Vegetales
1736	Garcia	Garcia	Diana Generosa	V	Ecatepec de Morelos	Jose Maria Pino Suarez	Cartilla	07-jun-13	Papelería y Cartonería
1737	Calvo	Elvires	Lourdes Sobeida	VI	Zumpahuacán	Barr. San Mateo	Cartilla	07-jun-13	Textiles
1738	Sebastian	Ambrocio	Salome	XIII	San Antonio la Isla	San Antonio la Isla	Cartilla	07-jun-13	Madera
1739	Peña	Victoria	Paula	XV	Donato Guerra	San Antonio de la Laguna	Cartilla	07-jun-13	Textiles
1740	Arzate	Blas	Margarita	XV	Donato Guerra	Sana Antonio De La Laguna	Cartilla	07-jun-13	Textiles
1741	Blas	Bautista	Modesta	XV	Donato Guerra	San Antonio de la Laguna	Cartilla	07-jun-13	Textiles
1742	Hernandez	Peña	Francisca	XV	Donato Guerra	San Antonio de la Laguna	Cartilla	07-jun-13	Textiles
1743	De Jesus	Peña	Liliana	XV	Donato Guerra	San Antonio de la Laguna	Cartilla	07-jun-13	Textiles
1744	Garcia	Rosas	Maria Celsa	XV	Donato Guerra	San Antonio de la Laguna	Cartilla	07-jun-13	Textiles
1745	Manuel	Isidro	Cristina	XV	Donato Guerra	San Antonio de la Laguna	Cartilla	07-jun-13	Textiles
1746	Ines	De Jesus	Guillermina	XV	Donato Guerra	San Simon de la Laguna	Cartilla	07-jun-13	Textiles
1747	Peña	Victoria	Paula	XV	Donato Guerra	San Antonio de la Laguna	Cartilla	10-jun-13	Textiles
1748	Hernandez	Victoria	Juana	XV	Donato Guerra	San Antnio De La Laguna	Cartilla	10-jun-13	Textiles
1749	Santiago	Epifanio	Aurora	XV	Donato Guerra	San Simon de la Laguna	Cartilla	10-jun-13	Textiles

## CREDENCIALIZACIÓN DE ARTESANOS

No	Apellido Paterno	Apellido Materno	Nombre (S)	Región	Municipio	Localidad	Descripción de la Actividad	Mes	Rama Artesanal
1750	De Jesus	Vicente	Maria	XV	Donato Guerra	San Simon de la Laguna	Cartilla	10-jun-13	Textiles
1751	Evangelista	Blas	Alejandra	XV	Donato Guerra	S. Antonio De La Laguna	Cartilla	10-jun-13	Textiles
1752	Millan	Barrera	Paula Petra	VI	Zumpahuacán	San Pedro Tejalpa	Cartilla	10-jun-13	Textiles
1753	Ayala	Saldaña	Abel Marcelino	VI	Zumpahuacán	Zumpahuacan	Cartilla	10-jun-13	Fibras Vegetales
1754	Vasquez	Diaz	Albertana Sesarera	VI	Zumpahuacán	Zumpahuacan	Cartilla	10-jun-13	Fibras Vegetales
1755	Flores	Mendoza	Esperanza	VI	Zumpahuacán	San Pablo Tejalpa	Cartilla	10-jun-13	Textiles
1756	Labastida	Martinez	Erik Abundio	V	Temascalapa	Ixtlahuaca de Cuauhtemoc	Cartilla	10-jun-13	Herreria Artistica
1757	Miranda	Aguilar	Dolores	V	Temascalapa	San Cristobal Colhuacan	Cartilla	10-jun-13	Fibras Vegetales
1758	Montero	Velazquez	Ausencio Delfino	VI	Zumpahuacán	Santa Catarina	Cartilla	10-jun-13	Textiles
1759	Zuñiga	Romero	Elizabeth	V	Temascalapa	San Luis Tecuautlan	Cartilla	10-jun-13	Textiles
1760	Buendia	Garcia	Juan	V	Temascalapa	San Luis	Cartilla	10-jun-13	Fibras Vegetales
1761	Nieto	Vazquez	Reyes	VI	Zumpahuacán	La Cabrera	Cartilla	10-jun-13	Madera
1762	Rodriguez	Soto	Patricia	V	Temascalapa	Barr. San Miguel	Cartilla	10-jun-13	Varios
1763	Quezada	Reyes	Maria Isabel	V	Temascalapa	San Bartolome Actopan	Cartilla	10-jun-13	Fibras Vegetales
1764	Jimenez	Toral	Adrian	V	Temascalapa	Sta. Maria Maquixco	Cartilla	10-jun-13	Alfarería y Cerámica
1765	Hernandez	Ramos	Victoria	V	Temascalapa	Ixtlahuaca de Cuauhtemoc	Cartilla	10-jun-13	Fibras Vegetales
1766	Bistrain	Juarez	Maricela	V	Temascalapa	San Cristobal Colhuacan	Cartilla	10-jun-13	Fibras Vegetales
1767	Martinez	Morales	Rocio	V	Temascalapa	San Luis Tecuautlan	Cartilla	10-jun-13	Textiles
1768	Marquez	Pérez	Flor De Maria	V	Temascalapa	San Luis Tecuautlan	Cartilla	10-jun-13	Fibras Vegetales
1769	Dominguez	Urueta	Arturo	X	Tejupilco	Teneria	Cartilla	10-jun-13	Alfarería y Cerámica
1770	Flores	Cuevas	Gil	V	Temascalapa	Barr. de San Miguel	Cartilla	10-jun-13	Varios
1771	Lopez	Benitez	Maria Antonina	X	Tejupilco	Barr. de Arriba	Cartilla	10-jun-13	Fibras Vegetales

## CREDENCIALIZACIÓN DE ARTESANOS

No	Apellido Paterno	Apellido Materno	Nombre (S)	Región	Municipio	Localidad	Descripción de la Actividad	Mes	Rama Artesanal
1772	Garcia	Ceron	Raquel	V	Temascalapa	S.Batolome Actopan	Cartilla	10-jun-13	Confiteria
1773	Nava	Gonzalez	Miriam	V	Temascalapa	S.Bartolome Actopan	Cartilla	10-jun-13	Textiles
1774	Lopez	Dominguez	Luisa	X	Tejupilco	La Labor de Zaragoza	Cartilla	10-jun-13	Confiteria
1775	Rodriguez	Mejia	Bernardina Irene	V	Temascalapa	Bar. de Sta Cruz	Cartilla	10-jun-13	Textiles
1776	Crecencio	Macias	Matilde	X	Tejupilco	La Labor de Zaragoza	Cartilla	10-jun-13	Confiteria
1777	Casiano	Garcia	Ricarda Celia	V	Temascalapa	S.Bartolome Actopan	Cartilla	10-jun-13	Confiteria
1778	Hernandez	Casiano	Olivia	V	Temascalapa	S.Bartolome Actopan	Cartilla	10-jun-13	Confiteria
1779	Mendez	Hernandez	Jocelyn	X	Tejupilco	La Labor de Zaragoza	Cartilla	10-jun-13	Confiteria
1780	Garcia	Garcia	Sandy	V	Temascalapa	S. Luis Tecuahtitlan	Cartilla	10-jun-13	Fibras Vegetales
1781	Baltazar	Rendon	Lorenza	V	Temascalapa	Col.las Pintas	Cartilla	10-jun-13	Confiteria
1782	Flores	Ventura	Araceli	VII	Jiquipilco	Loma de Hidalgo	Cartilla	11-jun-13	Textiles
1783	Zarco	Martinez	Carmen Teresa	XIII	Toluca	Barr. Sta. Cruz Oztzacatipan	Cartilla	11-jun-13	Confiteria
1784	Gonzalez	Galvan	Elpidia	XIII	Almoloya de Juárez	S. Mateo Tlalchichilpan	Cartilla	11-jun-13	Textiles
1785	Ramirez	Medina	Maria	XIII	Almoloya de Juárez	S. Mateo Tlalchichilpan	Cartilla	11-jun-13	Textiles
1786	Romero	Ramirez	Ma. Felix	XIII	Almoloya de Juárez	S. Mateo Tlalchichilpan	Cartilla	11-jun-13	Textiles
1787	Hernandez	Eleno	Maria Guadalupe	XIII	Almoloya de Juárez	S. Mateo Tlalchichilpan	Cartilla	11-jun-13	Textiles
1788	Gomez	Martinez	Rocio	XIII	Almoloya de Juárez	S. Mateo Tlalchichilpan	Cartilla	11-jun-13	Textiles
1789	Garcia	Guiza	Veronica	V	Ecatepec de Morelos	Col. S. Ma. Chiconautla	Cartilla	12-jun-13	Varios
1790	Mendoza	Estrada	Angela	VI	Tenancingo	Ixpuchapan	Cartilla	12-jun-13	Textiles
1791	Gonzalez	Serrano	Carlos	VI	Tenancingo	Centro	Cartilla	12-jun-13	Textiles
1792	Hernandez	Villegas	Olga Lidia	VI	Tenancingo	Emiliano Zapata	Cartilla	12-jun-13	Textiles
1793	Ramirez	Lugo	Ofelia	VI	Tenancingo	Centro	Cartilla	12-jun-13	Textiles

## CREDENCIALIZACIÓN DE ARTESANOS

No	Apellido Paterno	Apellido Materno	Nombre (S)	Región	Municipio	Localidad	Descripción de la Actividad	Mes	Rama Artesanal
1794	Mendoza	Jimenez	Maria Adilene	VI	Tenancingo	Acatzingo	Cartilla	12-jun-13	Textiles
1795	Flores	Rogel	Bartolome	VI	Tenancingo	San Martin Coapaxtongo	Cartilla	12-jun-13	Fibras Vegetales
1796	Flores	Rogel	Javier Enrique	VI	Tenancingo	San Martin Coapaxtongo	Cartilla	12-jun-13	Fibras Vegetales
1797	Lara	Villegas	Monica	VI	Tenancingo	Acatzingo	Cartilla	12-jun-13	Textiles
1798	Solano	Millan	Herlinda	VI	Tenancingo	Ecatzingo	Cartilla	12-jun-13	Textiles
1799	Vasquez	Lopez	Maura Judith	VI	Tenancingo	Centro	Cartilla	12-jun-13	Textiles
1800	Quintana	Bernabe	Maria Roselia	III	Chicoloapan	Rio Manzana	Cartilla	13-jun-13	Madera
1801	Godinez	Mendoza	Cristina	III	Chicoloapan	Santa Rosa	Cartilla	13-jun-13	Papelería y Cartonería
1802	Margarito	Morales	Angelica	III	Chicoloapan	2 de Marzo	Cartilla	13-jun-13	Madera
1803	Angel	Ventura	Soledad	III	Chicoloapan	2 de Marzo	Cartilla	13-jun-13	Madera
1804	Angel	Calderon	Yolanda	III	Chicoloapan	2 de Marzo	Cartilla	13-jun-13	Madera
1805	Lopez	Gomez	Nahum	III	Chicoloapan	Barr.Arenal Uno	Cartilla	13-jun-13	Alfarería y Cerámica
1806	Meza	Flores	Flora	III	Chicoloapan	San Vicente	Cartilla	13-jun-13	Textiles
1807	Guadarrama	Angeles	Jesus	III	Chicoloapan	San Vicente	Cartilla	13-jun-13	Alfarería y Cerámica
1808	Hernandez	Rodriguez	Maria Cristina	III	Chicoloapan	Chicoloapan	Cartilla	13-jun-13	Textiles
1809	Salome	Flores	Juan	III	Chicoloapan	Leyes de Reforma	Cartilla	13-jun-13	Confitería
1810	Escalante	Ramirez	Ricardo	III	Chicoloapan	Chicoloapan	Cartilla	13-jun-13	Metalistería
1811	Cruz	Torres	Marcela	III	Chicoloapan	Barr. Arenal	Cartilla	13-jun-13	Alfarería y Cerámica
1812	Lopez	Brito	Elizabeth	III	Chicoloapan	Chicoloapan	Cartilla	13-jun-13	Alfarería y Cerámica
1813	Rodriguez	Campos	Sara Zita	III	Chicoloapan	Venustiano Carranza	Cartilla	13-jun-13	Fibras Vegetales
1814	Hernandez	Mendiola	Ignacio	III	Chicoloapan	San Vicente	Cartilla	13-jun-13	Alfarería y Cerámica
1815	Torres	Reyna	Anel	III	Chicoloapan	Chicoloapan	Cartilla	13-jun-13	Confitería

## CREDENCIALIZACIÓN DE ARTESANOS

No	Apellido Paterno	Apellido Materno	Nombre (S)	Región	Municipio	Localidad	Descripción de la Actividad	Mes	Rama Artesanal
1816	Pérez	Espitia	Agustin	XI	Atenco	Barr.Arenal	Cartilla	13-jun-13	Alfarería y Cerámica
1817	Hernandez	Mendoza	Rebeca	IX	Nezahualcoyotl	Esperanza	Cartilla	13-jun-13	Alfarería y Cerámica
1818	Ceron	Pedro	Concepcion	III	Chicoloapan	Barr, Mexico 86	Cartilla	13-jun-13	Alfarería y Cerámica
1819	Mendoza	Castañeda	Leonardo	III	Chicoloapan	Barr Arenal Uno	Cartilla	13-jun-13	Alfarería y Cerámica
1820	Loa	Quintanar	Laura Angelica	III	Chicoloapan	Chicoloapan	Cartilla	13-jun-13	Alfarería y Cerámica
1821	Lemus	Jaramillo	Leonardo	III	Chicoloapan	Chicoloapan	Cartilla	13-jun-13	Alfarería y Cerámica
1822	Fernandez	Velazquez	Eleuterio	III	Chicoloapan	Mexico 86	Cartilla	13-jun-13	Alfarería y Cerámica
1823	Fernandez	Gomez	Raul Elpidio	III	Chicoloapan	Mexico 86	Cartilla	13-jun-13	Alfarería y Cerámica
1824	Torices	Reyna	Brenda	III	Chicoloapan	Bonito San Vicente	Cartilla	13-jun-13	Confitería
1825	Hernandez	Galindo	Miguel	III	Chicoloapan	Cabecera Municipal San Vicente	Cartilla	13-jun-13	Alfarería y Cerámica
1826	Porras	Medel	Gerardo	III	Chicoloapan	Chicoloapan	Cartilla	13-jun-13	Confitería
1827	Arteaga	Najera	Antonia	VII	Jiquipilco	Centro	Cartilla	13-jun-13	Textiles
1828	Lopez	Hernandez	Mitzi Amalinalli	III	Chicoloapan	Geovillas	Cartilla	13-jun-13	Textiles
1829	Millan	Flores	Maria Guadalupe	VI	Tenancingo	S. Martin Coapaxtongo	Cartilla	13-jun-13	Textiles
1830	Castro	Vazquez	Candelaria Adela	VI	Tenancingo	San Martin	Cartilla	13-jun-13	Fibras Vegetales
1831	Valdez	Mendieta	Hugo	VI	Joquicingo	Maxtecla de Galeana	Cartilla	13-jun-13	Madera
1832	Velazquez	Lara	Mayra Esmeralda	VI	Tenancingo	Centro	Cartilla	14-jun-13	Alfarería y Cerámica
1833	Solano	Velasco	Matilde	VI	Tenancingo	Acatzingo	Cartilla	14-jun-13	Textiles
1834	Marquez	Gonzalez	Norma	XV	Donato Guerra	San Juan Xoconuesco	Cartilla	14-jun-13	Fibras Vegetales
1835	Trinidad	Juarez	Maria Del Rosario	XV	Donato Guerra	San Juan Xoconusco	Cartilla	14-jun-13	Fibras Vegetales
1836	Vera	Rojas	Aurora	XV	Donato Guerra	San Juan Xoconusco	Cartilla	14-jun-13	Fibras Vegetales
1837	Dominguez	Aniceto	Elidia	XV	Donato Guerra	San Juan Xoconusco	Cartilla	14-jun-13	Fibras Vegetales

## CREDENCIALIZACIÓN DE ARTESANOS

No	Apellido Paterno	Apellido Materno	Nombre (S)	Región	Municipio	Localidad	Descripción de la Actividad	Mes	Rama Artesanal
1838	Florentino	Ortega	Alicia	XV	Donato Guerra	San Juan Xoconusco	Cartilla	14-jun-13	Fibras Vegetales
1839	Pablo	Cruz	Raquel	XV	Donato Guerra	San Juan Xoconusco	Cartilla	14-jun-13	Fibras Vegetales
1840	Pablo	Filomeno	Julian	XV	Donato Guerra	San Juan Xoconusco	Cartilla	14-jun-13	Fibras Vegetales
1841	Hernandez	Luz	Lucia	XV	Donato Guerra	San Juan Xoconusco	Cartilla	14-jun-13	Fibras Vegetales
1842	Florentino	Martinez	Felipe	XV	Donato Guerra	San Juan Xoconusco	Cartilla	14-jun-13	Fibras Vegetales
1843	Hilario	Vilchis	Angela	XV	Donato Guerra	San Juan Xoconusco	Recartilla	14-jun-13	Fibras Vegetales
1844	Hilario	Hernandez	Enevelia	XV	Donato Guerra	San Juan Xoconusco	Cartilla	14-jun-13	Fibras Vegetales
1845	Pacual	Gabriel	Elvira	XV	Donato Guerra	San Juan Xoconusco	Cartilla	14-jun-13	Fibras Vegetales
1846	Sebastian	Florentino	Angelita	XV	Donato Guerra	San Juan Xoconusco	Cartilla	14-jun-13	Fibras Vegetales
1847	Araujo	Severiano	Alfredo	XV	Donato Guerra	San Juan Xoconusco	Cartilla	14-jun-13	Fibras Vegetales
1848	Rebollo	Hilario	Marina	XV	Donato Guerra	San Juan Xoconusco	Cartilla	14-jun-13	Fibras Vegetales
1849	Tinoco	Florentino	Noe	XV	Donato Guerra	Barrio de Arriba	Cartilla	14-jun-13	Fibras Vegetales
1850	Rebollo	Florentino	Sonia	XV	Donato Guerra	Barrio de Arriba	Cartilla	14-jun-13	Fibras Vegetales
1851	Florentino	Cruz	Domingo	XV	Donato Guerra	San Juan Xoconusco	Cartilla	14-jun-13	Fibras Vegetales
1852	Tapia	Florentino	Alicia	XV	Donato Guerra	Barrio Arriba	Cartilla	14-jun-13	Fibras Vegetales
1853	Florentino	Silvestre	Genoveva	XV	Donato Guerra	Barrio Arriba	Cartilla	14-jun-13	Fibras Vegetales
1854	Hernandez	Valdes	Maria Victoria	XV	Donato Guerra	San Juan Xoconusco	Cartilla	14-jun-13	Fibras Vegetales
1855	Lechuga	Osorio	Flor Del Rocio	VII	Lerma	San Pedro Tultepec	Cartilla	17-jun-13	Herreria Artistica
1856	Vazquez	Sanchez	Armando	VII	Lerma	San Pedro Tultepec	Cartilla	17-jun-13	Madera
1857	Bustamante	Davila	Pedro	VII	Lerma	San Pedro Tultepec	Cartilla	17-jun-13	Madera
1858	Aguirre	Morales	Lorena	VII	Lerma	San Pedro Tultepec	Cartilla	17-jun-13	Fibras Vegetales
1859	Lira	Gonzalez	Margarita	VII	Lerma	Sta Maria Atarasquillo	Cartilla	17-jun-13	Fibras Vegetales
1860	Moreno	Medina	Vicente	VII	Lerma	San Pedro Tultepec	Cartilla	17-jun-13	Madera

## CREDENCIALIZACIÓN DE ARTESANOS

No	Apellido Paterno	Apellido Materno	Nombre (S)	Región	Municipio	Localidad	Descripción de la Actividad	Mes	Rama Artesanal
1861	Flores	Castillo	Manuel	VII	Lerma	San Pedro Tultepec	Cartilla	17-jun-13	Madera
1862	Flores	Hernandez	Teodoro Martin	VII	Lerma	San Pedro Tultepec	Cartilla	17-jun-13	Madera
1863	Morales	Solis	Martin Miguel	VII	Lerma	San Pedro Tultepec	Cartilla	17-jun-13	Madera
1864	Ballesteros	Campuzano	Franz	VII	Lerma	San Pedro Tultepec	Cartilla	17-jun-13	Madera
1865	Davila	Rozano	Carlos	VII	Lerma	San Pedro Tultepec	Cartilla	17-jun-13	Madera
1866	Davila	Rosano	Alberto	VII	Lerma	San Pedro Tultepec	Cartilla	17-jun-13	Madera
1867	Lopez	Benitez	Martin	VII	Lerma	San Pedro Tultepec	Cartilla	17-jun-13	Madera
1868	Elias	Rubio	Ana Maria	VII	Lerma	San Pedro Tultepec	Cartilla	17-jun-13	Madera
1869	Morales	Garcia	Matias	VII	Lerma	San Pedro Tultepec	Cartilla	17-jun-13	Madera
1870	Gabino	Gutierrez	Diana	VII	Lerma	San Pedro Tultepec	Cartilla	17-jun-13	Madera
1871	Davila	Bustamante	Jose Pedro	VII	Lerma	San Pedro Tultepec	Cartilla	17-jun-13	Madera
1872	Apolinar	Canuto	Juan Manuel	VII	Lerma	San Pedro Tultepec	Cartilla	17-jun-13	Madera
1873	Sabas	Campos	Jose Aurelio	VII	Lerma	San Pedro Tultepec	Recartilla	0-S/M-0	Madera
1874	Gonzalez	Gonzalez	Victor	VII	Lerma	San Pedro Tultepec	Cartilla	17-jun-13	Madera
1875	Pavon	Suarez	Gregorio	VII	Lerma	San Pedro Tultepec	Cartilla	17-jun-13	Madera
1876	Pavon	Gutierrez	Hector	VII	Lerma	San Pedro Tultepec	Cartilla	17-jun-13	Madera
1877	Gutierrez	Pavon	Crescencio	VII	Lerma	San Pedro Totoltepec	Cartilla	17-jun-13	Madera
1878	Campos	Vilchis	Felix Ignacio	VII	Lerma	San Pedro Tultepec	Cartilla	17-jun-13	Madera
1879	Campos	Vilchis	Hilda	VII	Lerma	San Pedro Tultepec	Cartilla	17-jun-13	Madera
1880	Castro	Avila	Daniel	VII	Lerma	San Pedro Tultepec	Cartilla	17-jun-13	Madera
1881	Gutierrez	Martinez	Maria Del Pilar	VIII	Huixquilucán	Ignacio Allende	Cartilla	17-jun-13	Metalisteria
1882	Zepeda	Martinez	Elvia Lilia	VIII	Huixquilucán	San Jacinto	Cartilla	17-jun-13	Metalisteria
1883	Ramirez	Quevedo	Ericka Nancy	VIII	Huixquilucán	Barr. de Santiago	Cartilla	17-jun-13	Metalisteria

## CREDENCIALIZACIÓN DE ARTESANOS

No	Apellido Paterno	Apellido Materno	Nombre (S)	Región	Municipio	Localidad	Descripción de la Actividad	Mes	Rama Artesanal
1884	Uribe	Canales	Ericka Bernardita	VIII	Huixquilucán	Dos Rios	Cartilla	17-jun-13	Metalisteria
1885	Linares	Ramirez	Silvia	VIII	Huixquilucán	Ignacio Allende	Cartilla	17-jun-13	Metalisteria
1886	Muciño	Ordoñez	Silvia	VIII	Huixquilucán	Barr. de San Martin	Cartilla	17-jun-13	Metalisteria
1887	Muciño	Ordoñez	Juana	VIII	Huixquilucán	San Martin	Cartilla	17-jun-13	Metalisteria
1888	Lopez	Sanchez	Maria Dolores	VIII	Huixquilucán	San Ramon	Cartilla	17-jun-13	Textiles
1889	Mendoza	Romero	Ana Rosa	VIII	Huixquilucán	Magdalena Chchicaspa	Cartilla	17-jun-13	Orfebrería y Joyería
1890	Aldana	Hernandez	Rosalia	VIII	Huixquilucán	San Francisco De Ayotuxco	Cartilla	17-jun-13	Textiles
1891	Herrera	De Anda	Guadalupe	VIII	Huixquilucán	Zacamulpa	Cartilla	17-jun-13	Metalisteria
1892	Linares	Emba	Rosa Guillermina	VIII	Huixquilucán	San Martin	Cartilla	17-jun-13	Fibras Vegetales
1893	Dominguez	Herrera	Guadalupe	VIII	Huixquilucán	Zacanulpa	Cartilla	17-jun-13	Metalisteria
1894	Martinez	Garcia	Rosa Elena	VIII	Huixquilucán	San Francisco Ayotuxco	Cartilla	17-jun-13	Textiles
1895	Contreras	Velazquez	Claudia	VIII	Huixquilucán	San Juan Bautista	Cartilla	17-jun-13	Textiles
1896	Iglesias	Benitez	Florencia	VIII	Huixquilucán	San Francisco	Cartilla	17-jun-13	Textiles
1897	Acevedo	Hernandez	Carmina	VIII	Huixquilucán	San Ramon	Cartilla	17-jun-13	Textiles
1898	Mendoza	Blanco	Olga Lidia	VIII	Huixquilucán	Monton Cuarteles	Cartilla	17-jun-13	Textiles
1899	Zaragoza	Solano	Maria Rosa Estela	VIII	Naucalpan De Juárez	Ricardo Flores Magon	Cartilla	17-jun-13	Textiles
1900	Solano	Velazco	Felipe Amador	VI	Tenancingo	San Nicolas	Cartilla	17-jun-13	Herreria Artistica
1901	Sanchez	Menis	Julio Cesar	VI	Tenancingo	Tierra Blanca	Cartilla	17-jun-13	Madera
1902	Galmiche	Sanchez	Luz Maria	VIII	Huixquilucán	Barr. de San Martin	Cartilla	17-jun-13	Metalisteria
1903	Alvarez	Acosta	Yolanda	VI	Zumpahuacán	San Pabltejalpa	Cartilla	17-jun-13	Textiles
1904	Millan	Vazquez	Petra Marcelina	VI	Zumpahuacán	San Pablo Tejalpan	Cartilla	18-jun-13	Textiles
1905	Garcia	Iglesias	Maricela	VI	Zumpahuacán	San Pablo Tejalpa	Cartilla	18-jun-13	Textiles



## CREDENCIALIZACIÓN DE ARTESANOS

No	Apellido Paterno	Apellido Materno	Nombre (S)	Región	Municipio	Localidad	Descripción de la Actividad	Mes	Rama Artesanal
1906	Salinas	Flores	Roberta	VI	Zumpahuacán	San Miguel	Cartilla	18-jun-13	Textiles
1907	Flores	Estrada	Rosario	VI	Zumpahuacán	San Pablo Tejalpa	Cartilla	18-jun-13	Textiles
1908	Estrada	Velasco	Merced Agustina	VI	Zumpahuacán	Szaraan Pablo Tejalpa	Cartilla	18-jun-13	Textiles
1909	Flores	Rosales	Enriqueta Alejandra	VI	Zumpahuacán	San Pablo Tejalpa	Cartilla	18-jun-13	Textiles
1910	Herrera	Vasquez	Lorena	VI	Zumpahuacán	Barr. de San Juan	Cartilla	18-jun-13	Textiles
1911	Nuñez	Flores	Jose De Jesus	VI	Zumpahuacán	Barr. de la Ascencion	Cartilla	18-jun-13	Fibras Vegetales
1912	Torres	Casanova	Florina Alejandra	VI	Zumpahuacán	Barr. de la Ascencion	Cartilla	18-jun-13	Fibras Vegetales
1913	Flores	Rosales	Salome Guillermina	VI	Zumpahuacán	San Pablo Tejalpa	Cartilla	18-jun-13	Textiles
1914	Robles	Marcelino	Adrian Fidencio	VI	Zumpahuacán	Barr. de San Pedro	Cartilla	18-jun-13	Fibras Vegetales
1915	Gonzalez	Lopez	Teresa Elodia	II	Atlacomulco	Chosto de los Jarros	Cartilla	18-jun-13	Textiles
1916	Epifanio	Gonzalez	Justo	II	Atlacomulco	Chosto de los Jarros	Cartilla	18-jun-13	Fibras Vegetales
1917	Contreras	Gonzalez	Emilia	II	Atlacomulco	Chosto de los Jarros	Cartilla	18-jun-13	Textiles
1918	Macario	Becerril	Catalina	II	Atlacomulco	Chosto de los Jarros	Cartilla	18-jun-13	Textiles
1919	Nazarío	Benito	Petra	II	Atlacomulco	Chosto de los Jarros	Cartilla	18-jun-13	Textiles
1920	Segundo	Lopez	Saturnina	II	Atlacomulco	Chosto de los Jarros	Cartilla	18-jun-13	Textiles
1921	Macario	Becerril	Vicenta	II	Atlacomulco	Chosto de los Jarros	Cartilla	18-jun-13	Textiles
1922	Gonzalez	Catarina	Santa Eugenia	II	Atlacomulco	Chosto de los Jarros	Cartilla	18-jun-13	Textiles
1923	Lopez	Marcelino	Hilaria	II	Atlacomulco	Chosto de los Jarros	Cartilla	18-jun-13	Textiles
1924	Becerril	Gonzalez	Ma. Catalina	II	Atlacomulco	Chosto de los Jarros	Cartilla	18-jun-13	Textiles
1925	Felix	Lopez	Ma. Felipa	II	Atlacomulco	Chosto de los Jarros	Cartilla	18-jun-13	Textiles
1926	Macario	Amado	Cristina	II	Atlacomulco	Chosto de los Jarros	Cartilla	18-jun-13	Textiles
1927	Epifanio	Rafaela	Cirila	II	Atlacomulco	Chosto de los Jarros	Cartilla	18-jun-13	Textiles
1928	Anastacio	Cruz	Gregoria	II	Atlacomulco	Chosto de los Jarros	Cartilla	18-jun-13	Textiles

## CREDENCIALIZACIÓN DE ARTESANOS

No	Apellido Paterno	Apellido Materno	Nombre (S)	Región	Municipio	Localidad	Descripción de la Actividad	Mes	Rama Artesanal
1929	Hermenegildo	Becerril	Hilaria	II	Atacomulco	La Mesa de Chosto	Cartilla	18-jun-13	Textiles
1930	Segundo	Becerril	Guadalupe	II	Atacomulco	La Mesa de Chosto	Cartilla	18-jun-13	Textiles
1931	Hermenegildo	Becerril	Emilia	II	Atacomulco	La Mesa de Chosto	Cartilla	18-jun-13	Textiles
1932	Casimiro	Leocadio	Juana Trinidad	II	Atacomulco	La Mesa de Chosto	Cartilla	18-jun-13	Textiles
1933	Segundo	Juana	Marcelino	II	Atacomulco	La Mesa de Chosto	Cartilla	18-jun-13	Lapidaria y Cantera
1934	Armenta	Martinez	Pelagia Fidela	II	Atacomulco	Chosto de los Jarros	Cartilla	18-jun-13	Textiles
1935	Felix	Armenta	Alicia	II	Atacomulco	San Juan de los Jarros	Cartilla	18-jun-13	Textiles
1936	Jorge	Garcia	Mario	II	San José del Rincón	Barr. El Quelite	Cartilla	18-jun-13	Varios
1937	Gonzalez	Segundo	Ana Maria	II	San José del Rincón	San Antonio Pueblo Nvo.	Cartilla	19-jun-13	Textiles
1938	Sanchez	Gutierrez	Gloria Maria	II	San José del Rincón	Guadalupe Buenavista	Cartilla	19-jun-13	Textiles
1939	Castillo	Arroyo	Teresa	II	San José del Rincón	Buenavista Casa Blanca	Cartilla	19-jun-13	Textiles
1940	Garcia	Segundo	Rosaura	II	San José del Rincón	Buenavista Casa Blanca	Cartilla	19-jun-13	Textiles
1941	Hernandez	Tirado	Amparo	II	San José del Rincón	San Juan Palo Seco	Cartilla	19-jun-13	Fibras Vegetales
1942	Gutierrez	Sanchez	Gloria	II	San José del Rincón	Buenavista Casa Blanca	Cartilla	19-jun-13	Textiles
1943	Garduño	Martinez	Laura	II	San José del Rincón	El Fresno	Cartilla	19-jun-13	Fibras Vegetales
1944	Martinez	Tellez	Rosalinda	II	San José del Rincón	El Fresno	Cartilla	19-jun-13	Fibras Vegetales
1945	Merlos	Garcia	Aurelia	II	San José del Rincón	El Fresno	Cartilla	19-jun-13	Fibras Vegetales
1946	Primero	Dominguez	Ma De Jesus	II	San José del Rincón	San Antonio	Cartilla	19-jun-13	Textiles
1947	Cruz	Garcia	Irma	II	San José del Rincón	El Pintal	Cartilla	19-jun-13	Textiles
1948	Fabila	Ocampo	Rosa Ma.	II	San José del Rincón	Fabrica Pueblo Nuevo	Cartilla	19-jun-13	Textiles
1949	Anastacio	Velasquez	Alejandra	II	San José del Rincón	Pueblo Nuevo	Cartilla	19-jun-13	Textiles

## CREDENCIALIZACIÓN DE ARTESANOS

No	Apellido Paterno	Apellido Materno	Nombre (S)	Región	Municipio	Localidad	Descripción de la Actividad	Mes	Rama Artesanal
1950	Cruz	Cayetano	Patricia	II	San José del Rincón	Pueblo Nuevo	Cartilla	19-jun-13	Textiles
1951	Carmona	Gutierrez	Rosa	II	San José del Rincón	El Pintal	Cartilla	19-jun-13	Textiles
1952	Tellez	Sanchez	Jacoba	II	San José del Rincón	El Pintal	Cartilla	19-jun-13	Textiles
1953	Gonzalez	Ramirez	Ma. Dolores	II	San José del Rincón	Ejido San José del Rincón	Cartilla	19-jun-13	Textiles
1954	Rafael	Cayetano	Rosa	II	San José del Rincón	Pueblo Nuevo	Cartilla	19-jun-13	Textiles
1955	Tellez	Sanchez	Maria Francisca	II	San José del Rincón	El Pintal	Cartilla	19-jun-13	Textiles
1956	Esquivel	Cruz	Ma. Araceli	II	San José del Rincón	El Pintal	Cartilla	19-jun-13	Textiles
1957	Ramirez	Cruz	Maria Margarita	II	San José del Rincón	Las Rosas	Cartilla	19-jun-13	Textiles
1958	Rodriguez	Alvarez	Araceli	II	San José del Rincón	San José del Rincón	Cartilla	19-jun-13	Fibras Vegetales
1959	Tellez	Vazquez	Rosaura	II	San José del Rincón	El Pintal	Cartilla	19-jun-13	Textiles
1960	Telles	Vazquez	Susana	II	San José del Rincón	Providencia	Cartilla	19-jun-13	Textiles
1961	Posadas	Montaño	Maritza	II	El Oro	El Oro	Cartilla	19-jun-13	Confiteria
1962	Torres	Manjarrez	Luis Miguel	XIII	San Antonio la Isla	San. Antonio la Isla	Cartilla	19-jun-13	Madera
1963	Salazar	Reyes	Enrique Hugo	XIII	San Antonio la Isla	Centro	Cartilla	19-jun-13	Madera
1964	Flores	Anzaldo	Carlos	XIII	San Antonio la Isla	San Antonio la Isla	Cartilla	19-jun-13	Madera
1965	Escalona	Flores	Bonifacio	XIII	San Antonio la Isla	Cuauhtémoc	Cartilla	19-jun-13	Madera
1966	Iñiguez	Aguilar	Silvia	XIII	San Antonio la Isla	San Antonio la Isla	Cartilla	19-jun-13	Madera
1967	Garcia	Castro	Adriana	XIII	San Antonio la Isla	Col .Centro	Cartilla	19-jun-13	Madera
1968	Aparicio	Carrillo	Victor Manuel	XIII	San Antonio la Isla	San Lucas Tepemajalco	Cartilla	19-jun-13	Madera
1969	Garcia	Castro	Elizabeth	XIII	San Antonio la Isla	San Antonio la Isla	Cartilla	19-jun-13	Madera
1970	Alvarez	Lopez	Nataly	XIII	San Antonio la Isla	San Antonio la Isla	Cartilla	19-jun-13	Textiles

## CREDENCIALIZACIÓN DE ARTESANOS

No	Apellido Paterno	Apellido Materno	Nombre (S)	Región	Municipio	Localidad	Descripción de la Actividad	Mes	Rama Artesanal
1971	Morales	Manjarrez	Ernestina	XIII	San Antonio la Isla	Colonia Cuauhtémoc	Cartilla	19-jun-13	Textiles
1972	Arroyo	Zavala	Ricardo Alejandro	XIII	San Antonio la Isla	San Lucas Tepemajalco	Cartilla	19-jun-13	Madera
1973	Aguilar	Carbajal	Cecilia	XIII	San Antonio la Isla	San Antonio la Isla	Cartilla	19-jun-13	Madera
1974	Lopez	Lopez	Carlos	XIII	San Antonio la Isla	San Juan Tepemajalco	Cartilla	19-jun-13	Madera
1975	Torres	San Juan	Ricardo	XIII	San Antonio la Isla	San Antonio	Cartilla	19-jun-13	Madera
1976	Santos	Torres	Patricia	X	Tejupilco	Jalpan	Cartilla	20-jun-13	Textiles
1977	Ramirez	Aguirre	Nayeli	X	Tejupilco	Jalpan	Cartilla	20-jun-13	Fibras Vegetales
1978	Tinoco	Antonio	Maricela	X	Tejupilco	San Andrés Ocoatepec	Cartilla	20-jun-13	Textiles
1979	Bautista	Dominguez	Gloria	X	Tejupilco	Jalpan	Cartilla	20-jun-13	Textiles
1980	Lopez	Jaramillo	Evelia	X	Tejupilco	Jalpan	Cartilla	20-jun-13	Textiles
1981	Martinez	Tapia	Ma. Consuelo	X	Tejupilco	Jalpan	Cartilla	20-jun-13	Textiles
1982	Miguel	Ramirez	Austreberta	X	Tejupilco	Jalpan	Cartilla	20-jun-13	Textiles
1983	Ramirez	Porcayo	Joel	X	Tejupilco	Jalpan	Cartilla	20-jun-13	Textiles
1984	Benitez	Sostenes	Dominga	X	Tejupilco	Jalpan	Cartilla	20-jun-13	Textiles
1985	Dionisio	Bartolo	Ma. Santos	X	Tejupilco	Jalpan	Cartilla	20-jun-13	Textiles
1986	Ramirez	Aguirre	Mayra	X	Tejupilco	Jalpan	Cartilla	20-jun-13	Textiles
1987	Santos	Torres	Anastacia	X	Tejupilco	Jalpan	Cartilla	20-jun-13	Textiles
1988	Martinez	Pacheco	Leticia	X	Tejupilco	Jalpan	Cartilla	20-jun-13	Textiles
1989	Espinoza	Lopez	Ahidet	X	Tejupilco	Jalpan	Cartilla	20-jun-13	Textiles
1990	Antero	Sostenes	Bernardina	X	Tejupilco	Jalpan	Cartilla	20-jun-13	Textiles
1991	Dominguez	Gonzalez	Jose Manuel	XIII	Zinacantepec	San Luis Mextepec	Cartilla	20-jun-13	Madera
1992	Aguirre	Acuña	Teresa	X	Tejupilco	Jalpan	Cartilla	20-jun-13	Textiles
1993	Gonzalez	Vergara	Victoria	X	Tejupilco	La Labor Zaragoza	Cartilla	20-jun-13	Confiteria

## CREDENCIALIZACIÓN DE ARTESANOS

No	Apellido Paterno	Apellido Materno	Nombre (S)	Región	Municipio	Localidad	Descripción de la Actividad	Mes	Rama Artesanal
1994	Benitez	Camilo	Maracruz	X	Tejupilco	Jalapan	Cartilla	20-jun-13	Textiles
1995	Jimenez	Estrada	Leticia	X	Tejupilco	Jalpan	Cartilla	20-jun-13	Textiles
1996	Villafaña	Mondragon	Abigail	X	Tejupilco	Jalpan	Cartilla	20-jun-13	Textiles
1997	Sanchez	Piña	Maria Guadalupe	XV	Donato Guerra	San Juan Xoconusco	Cartilla	20-jun-13	Fibras Vegetales
1998	Margarito	Margarito	Amalia	XV	Donato Guerra	San Juan Xoconusco	Cartilla	20-jun-13	Fibras Vegetales
1999	Zenon	Bueno	Maria	XV	Donato Guerra	San Juan Xoconusco	Cartilla	20-jun-13	Fibras Vegetales
2000	Lucas	Vicente	Alberta	XV	Donato Guerra	San Juan Xoconusco	Cartilla	20-jun-13	Textiles
2001	Sanchez	Hernandez	Lucrecia	X	Amatepec	Salitre Palmarillos	Cartilla	20-jun-13	Papelería y Cartonería
2002	Maldonado	Pedro	Ariadna	X	Tejupilco	La Labor de Zaragoza	Cartilla	20-jun-13	Confitería
2003	Pérez		Marcela	V	Ecatepec de Morelos	Col. Tolotzin I	Cartilla	21-jun-13	Fibras Vegetales
2004	Bautista	Gonzalez	Leonor	IX	Nezahualcoyotl	Valle de Aragon 1a. Secc.	Cartilla	21-jun-13	Vidrio
2005	Martinez	Estrada	Carlos	XIII	Almoloya de Juárez	Barr. La Alborada	Cartilla	21-jun-13	Alfarería y Cerámica
2006	Martinez	Estrada	Miguel Angel	XIII	Almoloya de Juárez	Sto. Tlalcilcali	Cartilla	21-jun-13	Alfarería y Cerámica
2007	Cuevas	Vara	Elpidio	VII	Tianguistenco	Guadalupe Yacuictlalpan	Cartilla	21-jun-13	Textiles
2008	Ferreira	Flores	Pascual Pedro	VII	Tianguistenco	Guadalupe Yacuictlalpan	Cartilla	21-jun-13	Textiles
2009	Villamares	Juarez	Remedios	VII	Tianguistenco	Guadalupe Yacuictlalpan	Cartilla	21-jun-13	Textiles
2010	Gonzalez	Noyola	Jaquelina	VII	Tianguistenco	Guadalupe Yacuictlalpan	Cartilla	21-jun-13	Textiles
2011	Lopez	Ordoñez	Juventino	VII	Tianguistenco	Guadalupe Yacuictlalpan	Cartilla	21-jun-13	Textiles
2012	Soriano	Gonzalez	Armando	VII	Tianguistenco	Guadalupe Yacuictlalpan	Cartilla	21-jun-13	Textiles
2013	Beltran	Lopez	Francisco	VII	Tianguistenco	Guadalupe Yacuictlalpan	Cartilla	21-jun-13	Textiles
2014	Ferreyra	Ramirez	Clotilde	VII	Tianguistenco	Guadalupe Yacuictlalpan	Cartilla	21-jun-13	Textiles

## CREDENCIALIZACIÓN DE ARTESANOS

No	Apellido Paterno	Apellido Materno	Nombre (S)	Región	Municipio	Localidad	Descripción de la Actividad	Mes	Rama Artesanal
2015	Sedano	Villamares	Juan Manuel	VII	Tianguistenco	Guadalupe Yacuictlalpan	Cartilla	21-jun-13	Textiles
2016	Peña	Lara	Maria Belem	VII	Tianguistenco	Guadalupe Yaquictlalpan	Cartilla	21-jun-13	Textiles
2017	Bueno	Martinez	Maria Eugenia	XV	Donato Guerra	San Juan Xoconusco	Cartilla	25-jun-13	Fibras Vegetales
2018	Matias	Araujo	Maria Lilia	XV	Donato Guerra	San Juan Xoconusco	Cartilla	25-jun-13	Fibras Vegetales
2019	Martinez	Isidro	Placida	XV	Donato Guerra	San Juan Xoconusco	Cartilla	25-jun-13	Fibras Vegetales
2020	Barrios	Reyes	Maria De Jesus	XV	Donato Guerra	San Juan Xoconusco	Cartilla	25-jun-13	Fibras Vegetales
2021	Gonzalez	Cruz	Maria Del Consuelo	XV	Donato Guerra	San Juan Xoconusco	Cartilla	25-jun-13	Fibras Vegetales
2022	Gonzalez	Gil	Andres	XV	Donato Guerra	San Juan Xoconuscoto	Cartilla	25-jun-13	Fibras Vegetales
2023	Dominguez	Gonzalez	Fidelina	XV	Donato Guerra	San Juan Xoconusco	Cartilla	25-jun-13	Fibras Vegetales
2024	Salgado	Doroteo	Imelda	XV	Donato Guerra	San Juan Xoconuscoq	Cartilla	25-jun-13	Fibras Vegetales
2025	Doroteo	Solis	Maria Elena	XV	Donato Guerra	San Juan Xoconusco	Cartilla	25-jun-13	Fibras Vegetales
2026	Clemente	Zacarias	Rocio	XV	Donato Guerra	San Juan Xoconusco	Cartilla	25-jun-13	Fibras Vegetales
2027	Osorio	Jimenez	Antonio	VII	Lerma	San Pedro Tultepec	Cartilla	25-jun-13	Madera
2028	Arizmendi	Ayala	Ignacio	VI	Ixtapan de la Sal	S. Miguel Laderas	Cartilla	26-jun-13	Madera
2029	Moreno	Hernandez	Maria Del Rosario	V	Ecatepec de Morelos	Col. Jardines De Cerro Gordo	Cartilla	27-jun-13	Metalisteria
2030	Escobar	Carrillo	Ciro Gabino	V	Ecatepec de Morelos	Barr. San Juan Alcahuacan	Cartilla	27-jun-13	Papelería y Cartonería
2031	Suarez	Barrera	Gloria	V	Ecatepec de Morelos	Jardines de Casa Nueva	Cartilla	27-jun-13	Textiles
2032	Garcia	Manuel	Luisa	V	Ecatepec de Morelos	Granja Popular de Gpe.	Cartilla	27-jun-13	Metalisteria
2033	Garcia	Manuel	Alberta	V	Ecatepec de Morelos	Granja Popular de Gpe.	Cartilla	27-jun-13	Varios
2034	Lopez	Bermeo	Maria Victoria	V	Ecatepec de Morelos	Ciudad Azteca 1a. Secc.	Cartilla	27-jun-13	Vidrio
2035	Sampayo	Vargas	Maria Teresa Dolores	IX	Nezahualcoyotl	Col. Maravillas	Cartilla	27-jun-13	Vidrio
2036	Gomez	Godinez	Mario Martin	V	Ecatepec de Morelos	Cd. Azteca 1a. Secc.	Cartilla	27-jun-13	Vidrio

## CREDENCIALIZACIÓN DE ARTESANOS

No	Apellido Paterno	Apellido Materno	Nombre (S)	Región	Municipio	Localidad	Descripción de la Actividad	Mes	Rama Artesanal
2037	Lopez	Bermeo	Hector	V	Ecatepec de Morelos	Alta Villa	Cartilla	27-jun-13	Vidrio
2038	Lopez	Bermeo	Maria Carolina	V	Ecatepec de Morelos	Altavilla	Cartilla	27-jun-13	Vidrio
2039	Andres	Alberto	Jorge	II	Ixtlahuaca	San Cristobal de los Baños	Recartilla	03-jun-13	Textiles
2040	Garcia	Cruz	Abel	II	San Felipe del Progreso	Plateros	Recartilla	03-jun-13	Orfebrería y Joyería
2041	Garcia	Cruz	Eleazar	II	San Felipe del Progreso	Plateros	Recartilla	03-jun-13	Orfebrería y Joyería
2042	Badillo	Galvan	Cesar	V	San Martín de las Pirámides	Santa Maria Palapa	Recartilla	03-jun-13	Varios
2043	Orozco	Zaragoza	Teodoro Claudio	XIII	Rayón	Santa Maria Rayon	Recartilla	03-jun-13	Madera
2044	Jeronimo	Hernandez	Francisca	XIII	Toluca	San Cristobal Huichochitlan	Recartilla	03-jun-13	Fibras Vegetales
2045	Martinez	Martinez	Jacinto Mateo	II	Temascalcingo	Santa. Maria Canchesda	Recartilla	03-jun-13	Alfarería y Cerámica
2046	Ramirez	Garcia	Gregoria	V	Otumba	Centro	Recartilla	03-jun-13	Vidrio
2047	Conde	Morales	Margarito	VII	Lerma	San Pedro Tultepec	Recartilla	03-jun-13	Madera
2048	Martinez	De La Luz	Angelica	XV	Villa de Allende	San Felipe Santiago	Recartilla	03-jun-13	Textiles
2049	Cruz	Esquivel	Elodia	XV	Villa de Allende	San Felipe Santiago	Recartilla	03-jun-13	Textiles
2050	Calderon	Rodriguez	Alberta	V	Otumba	Santiago Tolman	Recartilla	03-jun-13	Papelería y Cartonería
2051	Sandoval	Garcia	Joaquina	V	Otumba	Santiago Tolman	Recartilla	03-jun-13	Papelería y Cartonería
2052	Lopez	Villalva	Maria Del Socorro	VII	Tianguistenco	Gualupita Yancuictlalpan	Recartilla	03-jun-13	Textiles
2053	Villalva	Nava	Concepcion	VII	Tianguistenco	Gualupita Yancuictlalpan	Recartilla	03-jun-13	Textiles
2054	Diaz	Martinez	Porfirio	XI	Texcoco	San Jose Texopa	Recartilla	03-jun-13	Alfarería y Cerámica
2055	Mora	Giron	Ruben	XIII	Toluca	Col. Morelos	Recartilla	03-jun-13	Madera
2056	Bragado	Urbina	Fidelina	VI	Tenancingo	Ixpuchiapan	Recartilla	03-jun-13	Textiles
2057	Martinez	Velazquez	Beatriz Dolores	XIII	Zinacantepec	Barr. de San Miguel	Recartilla	03-jun-13	Papelería y Cartonería

## CREDENCIALIZACIÓN DE ARTESANOS

No	Apellido Paterno	Apellido Materno	Nombre (S)	Región	Municipio	Localidad	Descripción de la Actividad	Mes	Rama Artesanal
2058	Mondragon	Salazar	Guadalupe	XIII	Zinacantepec	San Cristobal Tecolot	Recartilla	03-jun-13	Confiteria
2059	De La Luz	Atanacio	Teresa	VII	Jiquipilco	Tierra Blanca	Recartilla	03-jun-13	Fibras Vegetales
2060	Flores	Garcia	Cirilo	II	Acambay	Pueblo Nuevo	Recartilla	03-jun-13	Fibras Vegetales
2061	Ortega	Romero	Pablo	XI	Texcoco	San Jose Texopa	Recartilla	03-jun-13	Alfarería y Cerámica
2062	Salmeron	Oliva	Genaro	XI	Texcoco	San Jose Texopa	Recartilla	03-jun-13	Alfarería y Cerámica
2063	Palacios	Leon	Gloria	VII	Temoaya	Molino Abajo	Recartilla	27-jun-13	Textiles
2064	Olmedo	Valdez	Ma. Teresa	II	Atlacomulco	Col. Bongoni	Recartilla	03-jun-13	Textiles
2065	Ortiz	Martinez	Jose Juan	V	San Martín de las Pirámides	San Martín de las Pirámides	Recartilla	03-jun-13	Alfarería y Cerámica
2066	Valeriano	Gonzalez	Teofila Juana	XIII	Toluca	Jicaltepec Autopan	Recartilla	19-jun-13	Fibras Vegetales
2067	Contreras	Velazquez	Clara	XIII	Metepc	San Francisco Coaxusco	Recartilla	03-jun-13	Metalisteria
2068	Alvarez	Mendoza	Sofia	VI	Ixtapan de la Sal	Tecomatepec	Recartilla	03-jun-13	Alfarería y Cerámica
2069	Segura	Lopez	Cecilia	VI	Ixtapan de la Sal	Malinaltenango	Recartilla	03-jun-13	Confiteria
2070	Ramirez	Gomez	Bertha	VI	Ixtapan de la Sal	Malinaltenango	Recartilla	03-jun-13	Confiteria
2071	Garcia	Rivas	Juan	V	Otumba	San Cosme	Recartilla	03-jun-13	Vidrio
2072	Ramirez	Garcia	Joaquin	V	Otumba	Centro	Recartilla	03-jun-13	Vidrio
2073	Medina	Morales	Maria Elva	XIV	Coacalco De Berriozabal	Col. Villa De Las Flores	Recartilla	03-jun-13	Metalisteria
2074	Almazan	Contreras	Maria Martha	XIII	Toluca	Col. San Bernardino	Recartilla	03-jun-13	Varios
2075	Sanchez	Santeliz	Fermin	V	Otumba	Cuatlacingo	Recartilla	03-jun-13	Vidrio
2076	Ramirez	Garcia	Sixta	V	Otumba	Centro	Recartilla	03-jun-13	Vidrio
2077	Ramirez	Garcia	Juan	V	Otumba	Centro la Trinidad	Recartilla	03-jun-13	Vidrio
2078	Contla	Galicia	Maria Concepcion	V	Otumba	Centro	Recartilla	03-jun-13	Vidrio
2079	Ramirez	Garcia	Lucia	V	Otumba	Centro	Recartilla	03-jun-13	Vidrio



## CREDENCIALIZACIÓN DE ARTESANOS

No	Apellido Paterno	Apellido Materno	Nombre (S)	Región	Municipio	Localidad	Descripción de la Actividad	Mes	Rama Artesanal
2080	Sanchez	Alvarez	Maria Isabel	V	Otumba	Cuatlatzingo	Recartilla	03-jun-13	Vidrio
2081	Navarrete	Cotonieto	Jose Refugio	V	Otumba	Cuatlatzingo	Recartilla	03-jun-13	Vidrio
2082	Mejia	Chavez	Alejandra	VII	Jiquipilco	San Felipe Santiago	Recartilla	03-jun-13	Talabarteria
2083	Torres	Salgado	Jose	XV	Donato Guerra	San Juan Xoconusco	Recartilla	03-jun-13	Fibras Vegetales
2084	Martinez	Gonzaga	Dalila	XV	Villa de Allende	San Felipe Santiago	Recartilla	03-jun-13	Textiles
2085	Miranda	Roman	Ignacio	XIII	Metepc	Col. Xinantecatl	Recartilla	03-jun-13	Vidrio
2086	Garcia	Cruz	Jose Constancio	II	San Felipe del Progreso	Plateros	Recartilla	03-jun-13	Orfebrería y Joyería
2087	Fitz	Figueroa	Juan	V	San Martín de las Pirámides	Cabecera Municipal	Recartilla	03-jun-13	Lapidaria y Cantera
2088	Tapia	Gonzalez	Maria Fanny	II	San Felipe del Progreso	Palmillas	Recartilla	03-jun-13	Orfebrería y Joyería
2089	Rojas	Flores	Rosalinda Carlota	VI	Ixtapan de la Sal	Malinaltenango	Recartilla	03-jun-13	Confiteria
2090	Jaimes	Hernandez	Gloria	VI	Ixtapan de la Sal	Malinaltenango	Recartilla	03-jun-13	Confiteria
2091	Beltran	Garcia	Maria De Los Angeles	VI	Ixtapan de la Sal	Malinaltenango	Recartilla	03-jun-13	Confiteria
2092	Jaimes	Hernandez	Fidela	VI	Ixtapan de la Sal	Malinaltenango	Recartilla	03-jun-13	Confiteria
2093	Olvera	Naranjo	Maria Teresa	XIII	Zinacantepec	Barrio de San Miguel	Recartilla	03-jun-13	Metalisteria
2094	Reyes	Enriquez	Celia	XV	Donato Guerra	Cabecera de Indigenas	Recartilla	03-jun-13	Textiles
2095	Diaz	Martinez	Sergio	XI	Texcoco	San José Texopa	Recartilla	03-jun-13	Alfarería y Cerámica
2096	Morales	Martinez	Magdalena	XIII	Tenango del Valle	Cabecera Municipal	Recartilla	03-jun-13	Panaderia
2097	Lazo	Diaz	Jose	XIII	Tenango del Valle	Cabecera Municipal	Recartilla	03-jun-13	Panaderia
2098	Gonzalez	Martinez	Maria Guadalupe	II	Temascalcingo	Santa María Canchesda	Recartilla	03-jun-13	Alfarería y Cerámica
2099	Estevez	Montaño	Juan Jose	V	Tecamac	San Pedro Atzompá	Recartilla	04-jun-13	Orfebrería y Joyería
2100	Martinez	Barriga	Maria Del Rocio	XVI	Zumpango	Cabecera Municipal	Recartilla	03-jun-13	Fibras Vegetales
2101	Moreno	Sanchez	Leticia	XIII	Rayón	La Joya	Recartilla	03-jun-13	Talabarteria

## CREDENCIALIZACIÓN DE ARTESANOS

No	Apellido Paterno	Apellido Materno	Nombre (S)	Región	Municipio	Localidad	Descripción de la Actividad	Mes	Rama Artesanal
2102	Reyes	F. Mondragon	Margarito Salomon	XV	Valle de Bravo	Barrio de Otumba	Recartilla	03-jun-13	Textiles
2103	Ballesteros	Gutierrez	Bruno	VII	Lerma	San Pedro Tultepec	Recartilla	03-jun-13	Madera
2104	Eduardo	Salinas	Seledonia	XV	Donato Guerra	San Simon de la Laguna	Recartilla	06-jun-13	Textiles
2105	Gamboa	Sanchez	Evaristo Javier	VII	Lerma	Auris	Recartilla	03-jun-13	Vidrio
2106	Castillo	Rojas	Concepcion	VII	Xonacatlán	Jardona	Recartilla	03-jun-13	Madera
2107	Benitez	Martinez	Gilberto	V	San Martín de las Pirámides	Centtro	Recartilla	03-jun-13	Lapidaria y Cantera
2108	Alvarez	Martinez	Maria Teresa	V	San Martín de las Pirámides	Cabecera Municipal	Recartilla	03-jun-13	Orfebrería y Joyería
2109	Morales	Davila	Francisca	VII	Lerma	San Pedro Tultepec	Recartilla	03-jun-13	Madera
2110	Gonzalez	Martinez	Rafael	II	Atzacomulco	San Pedro del Rosal	Recartilla	03-jun-13	Fibras Vegetales
2111	Sanchez	De La Cruz	Jose Luis	XIII	Almoleya de Juárez	Centro	Recartilla	03-jun-13	Madera
2112	Delgado	Ramirez	Celia	XVI	Zumpango	Exhacienda Guadalupe	Recartilla	03-jun-13	Papelería y Cartonería
2113	Clemente	Velazquez	Cristina	XIII	Zinacantepec	San Cristobal Tecolit	Recartilla	03-jun-13	Confitería
2114	Zarza	Palma	Maria Del Carmen	XIII	Zinacantepec	San Matias Transfiguracion	Recartilla	03-jun-13	Confitería
2115	Reyes	Orozco	Efrain	XIII	Zinacantepec	San Cristobal Tecolit	Recartilla	03-jun-13	Confitería
2116	Pavon	Espinoza	Maria De Jesus	III	La Paz	Col. Magdalena	Recartilla	03-jun-13	Metalistería
2117	Garcia	Garduño	Antonia	II	San Felipe del Progreso	El Fresno Nichi	Recartilla	03-jun-13	Textiles
2118	Reguero	Maus	Irma	XIII	Toluca	Eva Samano de López Mateos	Recartilla	03-jun-13	Textiles
2119	Orozco	Diaz	Misael Jeovany	XIII	Rayón	Col. San Jose	Recartilla	03-jun-13	Madera
2120	De La Cruz	Ramon	Teresa	XIII	Almoleya de Juárez	La Cabecera 3a Secc.	Recartilla	03-jun-13	Textiles
2121	De La Cruz	Ramon	Adela	XIII	Almoleya de Juárez	La Cabecera 3a Secc.	Recartilla	03-jun-13	Textiles
2122	Miranda	Candido	Francisco Javier	XIII	Almoleya de Juárez	San Lorenzo Cuauhtenco	Recartilla	03-jun-13	Varios

## CREDENCIALIZACIÓN DE ARTESANOS

No	Apellido Paterno	Apellido Materno	Nombre (S)	Región	Municipio	Localidad	Descripción de la Actividad	Mes	Rama Artesanal
2123	Santamaria	Zambrano	Juan Carlos	XI	Texcoco	San Luís Huexotla	Recartilla	03-jun-13	Alfarería y Cerámica
2124	Velazquez	Velazquez	Cosme	XI	Texcoco	San Juan Tezontla	Recartilla	03-jun-13	Confitería
2125	Pérez	Vargas	Laura	XI	Texcoco	San Luís Huexotla	Recartilla	03-jun-13	Talabartería
2126	Alvarez	Reyes	Juan	V	San Martín de las Pirámides	Centro	Recartilla	03-jun-13	Orfebrería y Joyería
2127	Ortega	Gonzalez	Heriberto	XIII	Metepec	Barrio de Santa Cruz	Recartilla	03-jun-13	Alfarería y Cerámica
2128	Garcia	Flores	Consuelo	VI	Ixtapan de la Sal	Malinaltenango	Recartilla	03-jun-13	Confitería
2129	Ramirez	Espejel	Jose Maria	XI	Tepetlaoxtoc	San Bernardo	Recartilla	03-jun-13	Alfarería y Cerámica
2130	Olivares	Marquez	Braulio Damian	III	La Paz	Valle de los Reyes	Recartilla	03-jun-13	Varios
2131	Rueda	Lopez	Karla Evangelina	IV	Villa del Carbón	Centro	Recartilla	03-jun-13	Varios
2132	Patricio	Olivera	Sergio Juan	VII	Xonacatlán	Centro	Recartilla	03-jun-13	Vidrio
2133	Ramirez	Juarez	Juan Jose	VII	Xonacatlán	Xonacatlan	Recartilla	03-jun-13	Talabartería
2134	Vidaurri	Sanchez	Maria Del Carmen	VII	Xonacatlán	Centro	Recartilla	03-jun-13	Varios
2135	Zarza	Garduño	Carolina	XV	Donato Guerra	San Juan Xoconusco	Recartilla	03-jun-13	Fibras Vegetales
2136	Tellez	Enriquez	Ana Maria	XIII	Toluca	San Mateo Oztzacatipan	Recartilla	03-jun-13	Fibras Vegetales
2137	Aguirre	Arenas	Alejandro	V	San Martín de las Pirámides	San Martín de las Pirámides	Recartilla	03-jun-13	Alfarería y Cerámica
2138	Morales	Garcia	Bernardino	VII	Lerma	San Pedro Tultepec	Recartilla	03-jun-13	Fibras Vegetales
2139	Rodriguez	Islas	Lucia	XI	Chiautla	Nonoalco	Recartilla	03-jun-13	Varios
2140	Vasquez	Salinas	Marta	VI	Zumpahuacán	Barrio de San Juan	Recartilla	03-jun-13	Textiles
2141	Nieto	Diaz	Ana Maria	I	Chalco	La Conchita	Recartilla	03-jun-13	Vidrio
2142	Martinez	Juarez	Javier	I	Chalco	Centro	Recartilla	03-jun-13	Papelería y Cartonería
2143	Rodriguez	Garcia	Dora Magdalena	II	San Felipe del Progreso	Plateros Palmillas	Recartilla	03-jun-13	Orfebrería y Joyería
2144	Rodriguez	Ambriz	Viola	IX	Nezahualcoyotl	Las Fuentes	Recartilla	03-jun-13	Talabartería

## CREDENCIALIZACIÓN DE ARTESANOS

No	Apellido Paterno	Apellido Materno	Nombre (S)	Región	Municipio	Localidad	Descripción de la Actividad	Mes	Rama Artesanal
2145	Ramirez	Contla	Yovana	V	Otumba	Centro	Recartilla	03-jun-13	Vidrio
2146	Pérez	Juarez	Marissa	V	Otumba	San Cosme	Recartilla	03-jun-13	Textiles
2147	Ortega	Martinez	Yadira	XI	Texcoco	San Jose Texopa	Recartilla	03-jun-13	Alfarería y Cerámica
2148	Fabila	Guerrero	Rosa Maria	V	Teotihuacán	San Sebastian Xolalpa	Recartilla	03-jun-13	Alfarería y Cerámica
2149	Gonzalez	Arriaga	J Carmen	XIII	Almoloya de Juárez	Barrio la Cabecera 2a. Sección	Recartilla	07-jun-13	Talabarteria
2150	Hernandez	Torres	Matilde	XIII	Almoloya de Juárez	Barrio la Cabecera	Recartilla	07-jun-13	Talabarteria
2151	Gonzalez	Arriaga	Esteban	XIII	Almoloya de Juárez	Barrio la Cabecera 2a. Sección	Recartilla	07-jun-13	Talabarteria
2152	Segura	Hernandez	Margarita Elena	VI	Malinalco	Barrio de San Juan	Recartilla	03-jun-13	Madera
2153	Carpinteyro	Ruiz	Jaime	XI	Papalotla	Barrio Ixayoc	Recartilla	03-jun-13	Varios
2154	Ortiz	Nuñez	Carmen	V	San Martín de las Pirámides	San Martín de las Pirámides	Recartilla	03-jun-13	Orfebrería y Joyería
2155	Garcia	Torres	Jose Rene	IV	Villa del Carbón	Centro	Recartilla	03-jun-13	Talabarteria
2156	Barcenaz	Escamilla	Erika	IV	Villa del Carbón	La Bellota	Recartilla	03-jun-13	Varios
2157	Cornejo	Barcenaz	Yeni	IV	Villa del Carbón	Centro	Recartilla	03-jun-13	Textiles
2158	Zetina	Guzman	Francisco	XIII	Rayón	San José	Recartilla	03-jun-13	Madera
2159	Ortiz	Patiño	Vicenta	XIV	Tultepec	Ampliación la Piedad	Recartilla	04-jun-13	Pirotecnica
2160	Urban	Garcia	Marcos Antonio	XIV	Tultepec	Barrio de Guadalupe	Recartilla	04-jun-13	Pirotecnica
2161	Ortiz	Patiño	Noe	XIV	Tultepec	Emiquia	Recartilla	04-jun-13	Pirotecnica
2162	Urban	Garcia	Adonai Agustin	XIV	Tultepec	Barrio de Guadalupe	Recartilla	04-jun-13	Pirotecnica
2163	Ortiz	Patiño	Eliza	XIV	Tultepec	Santa Rita	Recartilla	04-jun-13	Pirotecnica
2164	Meza	Barragan	Victor Hugo	IX	Nezahualcoyotl	El Sol	Recartilla	03-jun-13	Metalisteria
2165	Hernandez	Ibañez	Margarito Rey	I	Atlautla	San Juan Tehuixtitlan	Recartilla	03-jun-13	Madera
2166	Flores	Trujillo	Erica	VI	Ixtapan de la Sal	Malinaltenango	Recartilla	03-jun-13	Confiteria

## CREDENCIALIZACIÓN DE ARTESANOS

No	Apellido Paterno	Apellido Materno	Nombre (S)	Región	Municipio	Localidad	Descripción de la Actividad	Mes	Rama Artesanal
2167	Calderon	Velazquez	Rogelio	XIII	Toluca	San Andrés Cuexcontitlan	Recartilla	03-jun-13	Confiteria
2168	Barroso	Soriano	Rosario	V	San Martín de las Pirámides	Centro	Recartilla	03-jun-13	Varios
2169	Villalva	Cuevas	Maria Felix	VII	Tianguistenco	Guadalupe Yancuitlalpan	Recartilla	03-jun-13	Textiles
2170	Peña	Garduño	Daniel Ernesto	III	La Paz	Los Reyes	Recartilla	03-jun-13	Orfebrería y Joyería
2171	Sotelo	Cuellar	Marisol	III	La Paz	Centro	Recartilla	03-jun-13	Textiles
2172	Aguilar	Amezcuca	Rosa Maria	III	La Paz	Emiliano Zapata	Recartilla	03-jun-13	Talabarteria
2173	Pacheco	Lazcano	Karina Yazmin	III	La Paz	Valle de los Reyes	Recartilla	03-jun-13	Textiles
2174	Hernandez	De La Cruz	Norma Isela	XIII	Almoloya de Juárez	La Cabecera 3a. Sección	Recartilla	03-jun-13	Textiles
2175	Hernandez	De La Cruz	Angelica	XIII	Almoloya de Juárez	La Cabecera 3a. Sección	Recartilla	03-jun-13	Textiles
2176	Rivera	Mejia	Heriberto	XIV	Tultepec	Tepetlixpa	Recartilla	04-jun-13	Pirotecnica
2177	Vazquez	Cornejo	Elias	VI	Tenancingo	La Pedrera	Recartilla	03-jun-13	Textiles
2178	Olivarez	Marquez	Sandra Talina Penelope	III	La Paz	Valle de los Reyes	Recartilla	03-jun-13	Papelería y Cartonería
2179	Luna	Pintor	Pedro	III	La Paz	Colonia Jalpa	Recartilla	03-jun-13	Vidrio
2180	Velazquez	Ballesteros	Maria Luisa	XIII	Zinacantepec	Barrio de San Miguel	Recartilla	03-jun-13	Textiles
2181	Chigora	Corral	Elia	XIII	Zinacantepec	Barrio de San Miguel	Recartilla	03-jun-13	Papelería y Cartonería
2182	Valdes	Mondragon	Martha	XIII	Zinacantepec	Barrio de Santa Maria	Recartilla	03-jun-13	Varios
2183	Mondragon	Garcia	Cecilia	XIII	Zinacantepec	Barrio de San Miguel	Recartilla	03-jun-13	Fibras Vegetales
2184	Aguilar	Chavez	Maria Inocente	XIII	Zinacantepec	Barrio la Veracruz	Recartilla	03-jun-13	Confiteria
2185	Hernandez	Flores	Andres	XIII	Toluca	San Andrés Cuexcontitlan	Recartilla	03-jun-13	Textiles
2186	Mendoza	Herrera	Maria Juana	V	Nopaltepec	Centro	Recartilla	03-jun-13	Confiteria
2187	De La Cruz	Osorio	Inocencio	XIV	Tultepec	Colonia Xacopinca	Recartilla	03-jun-13	Vidrio
2188	Alva	Jimenez	Julia	II	Atlacomulco	San Juan de los Jarros	Recartilla	03-jun-13	Alfarería y Cerámica

## CREDENCIALIZACIÓN DE ARTESANOS

No	Apellido Paterno	Apellido Materno	Nombre (S)	Región	Municipio	Localidad	Descripción de la Actividad	Mes	Rama Artesanal
2189	Alcantara	Torres	Liliana	XI	Texcoco	San Luis Huexotla	Recartilla	03-jun-13	Confitería
2190	Martinez	Marquez	Gonzalo	VI	Coatepec Harinas	Acuitlapilco	Recartilla	03-jun-13	Alfarería y Cerámica
2191	Lopez	Calixto	Isabel	XV	Villa de Allende	San Felipe Santiago	Recartilla	03-jun-13	Textiles
2192	Garcia	Aguilar	Cirila	VII	Jiquipilco	San Felipe Santiago	Recartilla	03-jun-13	Textiles
2193	Juarez	Victoria	Maria Tiburcia	VII	Jiquipilco	San Felipe Santiago	Recartilla	03-jun-13	Textiles
2194	Ramirez	Contla	Gilberto	V	Otumba	Centro	Recartilla	03-jun-13	Vidrio
2195	Ayala	Flores	Maria Magdalena	VI	Coatepec Harinas	Chiltepec	Recartilla	03-jun-13	Confitería
2196	Nava	Gonzalez	Lino	VI	Coatepec Harinas	1a.de San Miguel	Recartilla	03-jun-13	Cereria
2197	Lagunas	Gonzalez	Juan	VI	Coatepec Harinas	Acuitlapilco	Recartilla	03-jun-13	Alfarería y Cerámica
2198	Lopez	Dominguez	Pascual	VI	Coatepec Harinas	Acuitlapilco	Recartilla	03-jun-13	Alfarería y Cerámica
2199	Martinez	Vergara	Ricardo	VI	Coatepec Harinas	Acuitlapilco	Recartilla	03-jun-13	Alfarería y Cerámica
2200	Ruelas	Tinoco	Felipe	XIII	Metepc	Unidad habitacional horizontal Guerrero	Recartilla	03-jun-13	Papelería y Cartonería
2201	Bernabe	Juarez	Ma. Guadalupe	VI	Coatepec Harinas	1a.de Santa Ana	Recartilla	03-jun-13	Confitería
2202	Leon	Escutia	Raymundo	VII	San Mateo Atenco	Barrio de San Miguel	Recartilla	03-jun-13	Talabartería
2203	Hernandez	Sanchez	Adolfo Rafael	V	San Martín de las Pirámides	San Martín de las Pirámides	Recartilla	03-jun-13	Varios
2204	Ortega	Arenas	Gregorio	V	San Martín de las Pirámides	Centro	Recartilla	03-jun-13	Lapidaria y Cantera
2205	Gonzalez	Arredondo	Rosa Isabel	V	San Martín de las Pirámides	Centro	Recartilla	03-jun-13	Fibras Vegetales
2206	Martinez	Beltran	Manuel	V	San Martín de las Pirámides	Centro	Recartilla	03-jun-13	Madera
2207	Aguilar	Ramirez	Victoria	V	San Martín de las Pirámides	San Martín de las Pirámides	Recartilla	03-jun-13	Lapidaria y Cantera
2208	Torres	Hernandez	Rosario	XIII	Metepc	Barrio Santa Cruz	Recartilla	03-jun-13	Fibras Vegetales
2209	Tavares	Ramirez	Maria Antonia	XIII	Toluca	Santa Cruz Atzacapotzaltongo	Recartilla	03-jun-13	Varios

## CREDENCIALIZACIÓN DE ARTESANOS

No	Apellido Paterno	Apellido Materno	Nombre (S)	Región	Municipio	Localidad	Descripción de la Actividad	Mes	Rama Artesanal
2210	Saldivar	Davila	Maria Isabel	VII	Tianguistenco	Gualupita Yancuitlalpan	Recartilla	03-jun-13	Textiles
2211	Severiano	Salgado	Noemy	XV	Donato Guerra	San Juan Xoconusco	Recartilla	03-jun-13	Fibras Vegetales
2212	Castillo	Martinez	Diana Itandehui	V	Ecatepec de Morelos	Fracc. las Americas	Recartilla	03-jun-13	Confiteria
2213	Castillo	Brena	Alberto	V	Ecatepec de Morelos	San Agustin	Recartilla	03-jun-13	Confiteria
2214	Paqui	Barron	Hilario	VII	San Mateo Atenco	Barrio de San Nicolas	Recartilla	03-jun-13	Talabarteria
2215	Salvador	Bernardino	Areli	XV	Villa de Allende	San Felipe Santiago	Recartilla	03-jun-13	Textiles
2216	Gonzalez	Juares	Rosalia	XV	Donato Guerra	San Juan Xoconusco	Recartilla	03-jun-13	Fibras Vegetales
2217	Solis	Sanchez	Consuelo	XV	Donato Guerra	San Juan Xoconusco	Recartilla	03-jun-13	Fibras Vegetales
2218	Leyva	Garcia	Ma Luisa	XV	Donato Guerra	San Juan Xoconusco	Recartilla	03-jun-13	Fibras Vegetales
2219	Garcia	Espinosa	Ma. Rosalba	V	Teotihuacán	San Sebastian Xolalpa	Recartilla	06-jun-13	Lapidaria y Cantera
2220	Garcia	Cardelas	Dulce Regina	V	Teotihuacán	Barrio Purificacion	Recartilla	03-jun-13	Varios
2221	Valdez	Arias	Ricardo	XIII	Zinacantepec	San Juan de las Huertas	Recartilla	03-jun-13	Confiteria
2222	Miranda	Francisco	Vicenta	VII	Jiquipilco	San Bartolo Oxtotitlan	Recartilla	03-jun-13	Textiles
2223	Andres	Martinez	Teodora	VII	Jiquipilco	San Bartolo Oxtotitlan	Recartilla	03-jun-13	Textiles
2224	Sanchez	Juana	Teodoro	VII	Jiquipilco	San Felipe Santiago	Recartilla	03-jun-13	Textiles
2225	Mejia	Sanchez	Ricardo	VII	Jiquipilco	San Felipe Santiago	Recartilla	03-jun-13	Textiles
2226	Ortiz	Hernandez	Amador	VII	Jiquipilco	San Felipe Santiago	Recartilla	03-jun-13	Textiles
2227	Vazquez	Carrillo	Esperanza	VI	Tenancingo	Ejercito del Trabajo	Recartilla	03-jun-13	Textiles
2228	Lopez	Gonzalez	Josefina	VI	Tenancingo	San Jose de Cuartel	Recartilla	03-jun-13	Textiles
2229	Cruz	Lorenzo	Veronica	IV	Villa del Carbón	Santa Catarina	Recartilla	03-jun-13	Madera
2230	Cedillo	Hernandez	Arturo	IV	Cuautitlán Izcalli	Bosques del Lago	Recartilla	03-jun-13	Madera
2231	Galicia	Hernandez	Eziquio	V	Teotihuacán	San Sebastian Xolapa	Recartilla	07-jun-13	Alfarería y Cerámica

## CREDENCIALIZACIÓN DE ARTESANOS

No	Apellido Paterno	Apellido Materno	Nombre (S)	Región	Municipio	Localidad	Descripción de la Actividad	Mes	Rama Artesanal
2232	Hinojosa	Sotelo	Cecilia	VI	Ixtapan de la Sal	Malinaltenango	Recartilla	03-jun-13	Confitería
2233	Carmona	De La Cruz	Ignacio	XIII	Tenango del Valle	San Bartolo Atlatlahuca	Recartilla	03-jun-13	Panadería
2234	Estrada	Primero	Elvira	VI	Coatepec Harinas	El Telar	Recartilla	03-jun-13	Fibras Vegetales
2235	Lopez	Garcia	Yolanda	VI	Coatepec Harinas	El Telar	Recartilla	03-jun-13	Fibras Vegetales
2236	Reyes	Lara	Teresa De Jesus	VI	Coatepec Harinas	El Telar	Recartilla	03-jun-13	Fibras Vegetales
2237	Gutierrez	Martinez	Francelia	VI	Coatepec Harinas	El Telar	Recartilla	03-jun-13	Fibras Vegetales
2238	Guzman	Garcia	Maria Magdalena	VI	Coatepec Harinas	El Telar	Recartilla	03-jun-13	Fibras Vegetales
2239	Garcia	Vences	Petra	VI	Coatepec Harinas	El Telar	Recartilla	03-jun-13	Fibras Vegetales
2240	Gonzalez	Lara	Teresa	VI	Coatepec Harinas	Texcaltitlan	Recartilla	03-jun-13	Fibras Vegetales
2241	Mendez	Torres	Saul	V	Ecatepec de Morelos	Colonia San Agustin Sec. B	Recartilla	03-jun-13	Orfebrería y Joyería
2242	Martinez	Ramirez	Maria Del Carmen	V	Ecatepec de Morelos	San Agustin 3A. Secc.	Recartilla	03-jun-13	Papelería y Cartonería
2243	Flores	Guerrero	Reina	V	Otumba	Tlamimilolpan	Recartilla	03-jun-13	Textiles
2244	Cantero	Valencia	Rosa Icela	IV	Cuautitlán Izcalli	Ex Hacienda San Miguel	Recartilla	03-jun-13	Varios
2245	Garcia	Calderon	Maricarmen	II	Morelos	San Marcos Tlaxalpan	Recartilla	03-jun-13	Papelería y Cartonería
2246	Rangel	Librado	Virginia	II	Morelos	San Marcos Tlaxalpan	Recartilla	03-jun-13	Papelería y Cartonería
2247	Peñafort	Valdez	Edmundo	II	Morelos	San Marcos Tlaxalpan	Recartilla	03-jun-13	Papelería y Cartonería
2248	Garcia	Juana	Hilario	II	Morelos	San Marcos Tlaxalpan	Recartilla	03-jun-13	Papelería y Cartonería
2249	Valdez	Pérez	Flavio	II	Morelos	San Marcos Tlaxalpan	Recartilla	03-jun-13	Papelería y Cartonería
2250	Mendoza	Martinez	Felipe	XIII	Toluca	San Cristobal Huichochitlan	Recartilla	03-jun-13	Fibras Vegetales
2251	Aco	Gomez	Maria Del Carmen	V	Otumba	Ahuantepec	Recartilla	03-jun-13	Textiles
2252	Hernandez	Rivas	Claudia	II	Jilotepec	El Saltillo	Recartilla	03-jun-13	Confitería
2253	Miranda	Nuñez	Ezequiel	XI	Texcoco	San Juan Tezontla	Recartilla	03-jun-13	Confitería



## CREDENCIALIZACIÓN DE ARTESANOS

No	Apellido Paterno	Apellido Materno	Nombre (S)	Región	Municipio	Localidad	Descripción de la Actividad	Mes	Rama Artesanal
2254	Huecas	Arevalo	Anastacio Jorge	XI	Texcoco	Santa Cruz de Arriba	Recartilla	03-jun-13	Alfarería y Cerámica
2255	Hernandez	Pérez	Jose Francisco	II	Morelos	Laguna Seca	Recartilla	03-jun-13	Papelería y Cartonería
2256	Hernandez	Hernandez	Ignacia	VII	Jiquipilco	San Felipe Santiago	Recartilla	03-jun-13	Textiles
2257	Mendoza	Chavez	Angelica	VII	Jiquipilco	San Felipe Santiago	Recartilla	03-jun-13	Textiles
2258	Rivera	Franco	Gabriela	XVI	Zumpango	Pueblo Nuevo de Morelos	Recartilla	05-jun-13	Papelería y Cartonería
2259	Rogel	Sotelo	Justino	VI	Ixtapan de la Sal	Los Naranjos	Recartilla	03-jun-13	Madera
2260	Ventura	Bermudez	Alicia	VII	Temoaya	San Pedro Arriba 2ª. Seccion	Recartilla	03-jun-13	Textiles
2261	Sanchez	Francisco	Eva	XV	Donato Guerra	San Juan Xoconusco	Recartilla	03-jun-13	Fibras Vegetales
2262	Barbosa	Badillo	Luisa	II	San Felipe del Progreso	Plateros	Recartilla	03-jun-13	Orfebrería y Joyería
2263	Patricio	Hernandez	Raquel	XV	Donato Guerra	San Juan Xoconusco	Recartilla	03-jun-13	Fibras Vegetales
2264	Salvador	Bernardino	Martha Gloria	XV	Villa de Allende	San Felipe Santiago	Recartilla	03-jun-13	Textiles
2265	Nieto	Rojas	Maria Del Carmen	VI	Ixtapan de la Sal	Malinaltenango	Recartilla	03-jun-13	Confitería
2266	Espinosa	Santillan	Patricia	V	Teotihuacán	San Sebastian Xolalpa	Recartilla	03-jun-13	Madera
2267	Oliva	Ramirez	Jose Luis	V	Teotihuacán	San Francisco Mazapa	Recartilla	03-jun-13	Lapidaria y Cantera
2268	Sedano	Blancas	Ricardo	VII	Tianguistenco	Guadalupe Yancuictlalpan	Recartilla	03-jun-13	Textiles
2269	Jimenez	Davila	Hilaria	VII	Lerma	San Pedro Tultepec	Recartilla	03-jun-13	Fibras Vegetales
2270	Dorantes	Saldaña	Ma Guadalupe	VI	Ixtapan de la Sal	Malinaltenango	Recartilla	03-jun-13	Confitería
2271	Dominguez	Urueta	Arturo	X	Tejupilco	Teneria	Recartilla	10-jun-13	Alfarería y Cerámica
2272	Arenas	Trujillo	Gil	V	San Martín de las Pirámides	San Martín de las Pirámides	Recartilla	03-jun-13	Alfarería y Cerámica
2273	Zarza	Garduño	Ericelda	XV	Donato Guerra	San Juan Xoconusco	Recartilla	03-jun-13	Fibras Vegetales
2274	Zarza	Araujo	Norma	XV	Donato Guerra	San Juan Xoconusco	Recartilla	03-jun-13	Fibras Vegetales
2275	Ojeda	Anguiano	Demetrio	XV	Donato Guerra	San Juan Xoconusco	Recartilla	03-jun-13	Fibras Vegetales

## CREDENCIALIZACIÓN DE ARTESANOS

No	Apellido Paterno	Apellido Materno	Nombre (S)	Región	Municipio	Localidad	Descripción de la Actividad	Mes	Rama Artesanal
2276	Lopez	Torres	Lilia	VII	Tianguistenco	Guadalupe Yancuictlalpan	Recartilla	03-jun-13	Textiles
2277	Mancilla	Casanova	Paulina Francisca	VI	Zumpahuacán	Barrio la Ascencion	Recartilla	10-jun-13	Fibras Vegetales
2278	Flores	Vara	Ma De Lourdes	VII	Tianguistenco	Gualupita Yancuictlalpan	Recartilla	03-jun-13	Textiles
2279	Vara	Torres	Noe	VII	Tianguistenco	Gualupita Yancuictlalpan	Recartilla	03-jun-13	Textiles
2280	Trueba		Mario	I	Chalco	Barrio San Antonio	Recartilla	03-jun-13	Herreria Artistica
2281	Morales	Vazquez	Magdalena	II	Morelos	San Lorenzo Malacota	Cartilla	01-jul-13	Textiles
2282	Aparicio	Morales	Alma Delia	II	Morelos	San Lorenzo Malacota	Cartilla	01-jul-13	Textiles
2283	Pérez	Gonzalez	Remedios	II	Morelos	San Lorenzo Malacota	Cartilla	01-jul-13	Textiles
2284	Jimenez	Lorenzo	Cristina	II	Morelos	San Lorenzo Malacota	Cartilla	01-jul-13	Textiles
2285	Reyes	Guadalupe	Gema	II	Morelos	San Lorenzo Malacota	Cartilla	01-jul-13	Textiles
2286	Aguilar	Ventura	Lidia	II	Morelos	San Lorenzo Malacota	Cartilla	01-jul-13	Textiles
2287	Guadalupe	Olmos	Teresa	II	Morelos	San Lorenzo Malacota	Cartilla	01-jul-13	Textiles
2288	Geronimo	Dionicio	Juana	II	Morelos	San Lorenzo Malacota	Cartilla	01-jul-13	Textiles
2289	Aaron	Leon	Noirana	II	Morelos	San Lorenzo Malacota	Cartilla	01-jul-13	Textiles
2290	Rodriguez	Ventura	Monica	II	Morelos	San Lorenzo Malacota	Cartilla	01-jul-13	Textiles
2291	Vilchis		Virginia	II	Morelos	San Lorenzo Malacota	Cartilla	01-jul-13	Textiles
2292	Martinez	Mateo	Marcelina	II	Morelos	San Lorenzo Malacota	Cartilla	01-jul-13	Textiles
2293	Cruz	Duran	Dulce Maria	VII	Lerma	Infonavil Lerma	Cartilla	01-jul-13	Metalisteria
2294	Aaron	Leon	Denhy	II	Morelos	San Lorenzo Malacota	Cartilla	01-jul-13	Textiles
2295	Alejandro	Marcelo	Ma. Concepcion	II	Morelos	San Lorenzo Malacota	Cartilla	01-jul-13	Textiles
2296	Alejandro	Marcelo	Eva	II	Morelos	San Lorenzo Malacota	Cartilla	01-jul-13	Textiles
2297	Martinez	Esquivel	Beatriz Elena	II	Morelos	San Lorenzo Malacota	Cartilla	01-jul-13	Textiles
2298	Reyes	Aguilar	Pilar	II	Morelos	San Lorenzo Malacota	Cartilla	01-jul-13	Textiles

## CREDENCIALIZACIÓN DE ARTESANOS

No	Apellido Paterno	Apellido Materno	Nombre (S)	Región	Municipio	Localidad	Descripción de la Actividad	Mes	Rama Artesanal
2299	Reyes	Hernandez	Ines	II	Morelos	San Lorenzo Malacota	Cartilla	01-jul-13	Textiles
2300	Aranda	Cruz	Noemi	II	Morelos	San Lorenzo Malacota	Cartilla	01-jul-13	Textiles
2301	Aparicio	Garcia	Elizabeth	II	Morelos	San Lorenzo Malacota	Cartilla	01-jul-13	Textiles
2302	Alejandro	Aranda	Elizabeht	II	Morelos	San Lorenzo Malacota	Cartilla	01-jul-13	Textiles
2303	Hernandez	Chavez	Norma Veronica	II	Morelos	San Lorenzo Malacota	Cartilla	01-jul-13	Textiles
2304	Viviano	Ines	Maria Remedios	II	Morelos	San Lorenzo Malacota	Cartilla	01-jul-13	Textiles
2305	Bibiana	Ynes	Victoria	II	Morelos	San Lorenzo Malacota	Cartilla	01-jul-13	Textiles
2306	Castillo	Rayon	Adelfo	I	Tlalmanalco	Tlalmanalco	Cartilla	01-jul-13	Herreria Artistica
2307	Gonzalez	Reyes	Maria Luisa	XIII	Almoloya del Río	Almoloya del Río	Cartilla	01-jul-13	Textiles
2308	Castoreno	Siles	Crusue	XIII	Almoloya del Río	Almoloya del Río	Cartilla	01-jul-13	Talabarteria
2309	Cruz	Hernandez	Luis	XIII	Almoloya del Río	Almoloya del Río	Cartilla	01-jul-13	Textiles
2310	Diaz	Ortiz	Leticia	XIII	Almoloya del Río	Almoloya del Río	Cartilla	01-jul-13	Textiles
2311	Fosenca	Galicia	Margarito	XIII	Almoloya del Río	Almoloya del Río	Cartilla	01-jul-13	Textiles
2312	Gomez	Soler	Angelina	XIII	Almoloya del Río	Almoloya del Río	Cartilla	01-jul-13	Textiles
2313	Covarrubias	Gonzalez	Micaela	XIII	Almoloya del Río	Almoloya del Río	Cartilla	01-jul-13	Textiles
2314	Gonzalez	Castañeda	Lucia	XIII	Almoloya del Río	Almoloya del Río	Cartilla	01-jul-13	Textiles
2315	Hernandez	Hernandez	Josefina	XIII	Almoloya del Río	Almoloya del Río	Cartilla	01-jul-13	Textiles
2316	Mundo	Gonzaga	Lorenzo	XIII	Zinacantepec	Santa Cruz Cuauhtenco	Cartilla	01-jul-13	Confiteria
2317	Romero	Arroyos	Erik Javier	I	Tlalmanalco	Tlalmanalco	Cartilla	01-jul-13	Herreria Artistica
2318	Garcia	Ruiz	Adrian	I	Tlalmanalco	San Juan Atzacualoya	Cartilla	01-jul-13	Fibras Vegetales
2319	Ruiz	Mendoza	Enriqueta	I	Tlalmanalco	San Juan Atzacualoya	Cartilla	01-jul-13	Fibras Vegetales
2320	Sanchez	Espinosa	Ruben	I	Tlalmanalco	San Rafael	Cartilla	01-jul-13	Confiteria
2321	Servin	Pérez	Francisca	XIII	Toluca	Barrio de San Gabriel	Cartilla	01-jul-13	Textiles

## CREDENCIALIZACIÓN DE ARTESANOS

No	Apellido Paterno	Apellido Materno	Nombre (S)	Región	Municipio	Localidad	Descripción de la Actividad	Mes	Rama Artesanal
2322	Cruz	Rojas	Leticia	XIII	Toluca	Loma Bonita	Cartilla	01-jul-13	Madera
2323	Garcia	Bernal	Fernando	XIII	Toluca	San Juan Tilapa	Cartilla	01-jul-13	Madera
2324	Reyes	Molina	Gregorio	XIII	Toluca	Toluca	Cartilla	02-jul-13	Panaderia
2325	Rayon	Sanchez	Susana	XIII	Toluca	Cacalomacan	Cartilla	02-jul-13	Herreria Artistica
2326	Gil	Morales	Ruben	XIII	Toluca	Toluca	Cartilla	02-jul-13	Madera
2327	Gonzalez	Garcia	Felipe De Jesus	XIII	Toluca	San Pablo Autopan	Cartilla	02-jul-13	Madera
2328	Ortega	Flores	Julio Cesar	XIII	Toluca	San Andres Cuexcontitlan	Cartilla	02-jul-13	Varios
2329	Pichardo	Solis	Abel	XIII	Toluca	Unidad Jesus Garcia Lovera	Cartilla	02-jul-13	Herreria Artistica
2330	Avila	Alvarado	Guadalupe Avelina	XIII	Toluca	Bario de San Gabriel	Cartilla	02-jul-13	Textiles
2331	Martinez	Herrera	Leticia	XIII	Calimaya	Santa Maria Nativitas	Cartilla	02-jul-13	Textiles
2332	Victoriano	Cruz	Eduwis	II	Ixtlahuaca	San Pedro de los Baños	Cartilla	02-jul-13	Herreria Artistica
2333	Palma	Aviles	Pedro	XIII	Toluca	San Cristobal Huechochitlan	Cartilla	02-jul-13	Herreria Artistica
2334	Andrade	Mejia	Roberto	XIII	Toluca	San Cristobal Huechochitlan	Cartilla	02-jul-13	Madera
2335	Carranza	Iturbe	Filiberto	XIII	Toluca	Heroes De 5 De Mayo	Cartilla	02-jul-13	Madera
2336	Hernandez	Jimenez	Eder Paul	XIII	Toluca	San Cristobal Huichochitlan	Cartilla	02-jul-13	Talabarateria
2337	Garcia	Blancas	Georgina	XIII	Toluca	Toluca	Cartilla	02-jul-13	Textiles
2338	Cruz	Nepomuceno	Raquel	XIII	Toluca	San Felipe Tlalmimilolpan	Cartilla	02-jul-13	Panaderia
2339	Gutierrez	Arvizu	Sandra Stephany	VII	San Mateo Atenco	Francisco I Madero	Cartilla	02-jul-13	Textiles
2340	Ricardo	Rodea	Rafaela	XIII	Toluca	San Francisco Totoltepec	Cartilla	02-jul-13	Textiles
2341	Garcia	Martinez	Sara	VII	San Mateo Atenco	Francisco I Madero	Cartilla	02-jul-13	Panaderia
2342	Quintana	Andrade	Juan	XIII	Toluca	San Cristobal Huichochitlan	Cartilla	02-jul-13	Metalisteria
2343	Alvarez		Maria Cristina	XIII	Toluca	Santa Maria Totoltepec	Cartilla	02-jul-13	Textiles

## CREDENCIALIZACIÓN DE ARTESANOS

No	Apellido Paterno	Apellido Materno	Nombre (S)	Región	Municipio	Localidad	Descripción de la Actividad	Mes	Rama Artesanal
2344	Hernandez	Avellan	Dulce Maria	XIII	Toluca	San Pablo Autopan	Cartilla	02-jul-13	Textiles
2345	Legorreta	Valles	Emelia	XIII	Toluca	San Cristobal Huichochitlan	Cartilla	02-jul-13	Textiles
2346	Becerril	Martinez	Catalina	XIII	Toluca	San Pablo Autopan	Cartilla	02-jul-13	Textiles
2347	Romero	Aviles	Rosario	XIII	Toluca	San Cristobal Huichochitlan	Cartilla	02-jul-13	Textiles
2348	Avila	Mariano	Marisol	XIII	Toluca	San Cristobal Huichochitlan	Cartilla	02-jul-13	Fibras Vegetales
2349	Gomez	Arroyo	Anita	XIII	Toluca	La Magdalena	Cartilla	02-jul-13	Metalisteria
2350	De La Cruz	Galvan	Teresa	XIII	Toluca	La Magdalena	Cartilla	02-jul-13	Metalisteria
2351	Ines	Rico	Feliciano	XIII	Toluca	La Magdalena	Cartilla	02-jul-13	Metalisteria
2352	Garcia	Espinosa	Sonia Macrina	XIII	Toluca	San Cristobal Huichochitlan	Cartilla	02-jul-13	Metalisteria
2353	Ramirez	Ramirez	Lidia	XIII	Toluca	San Andres Cuexcontitlan	Cartilla	02-jul-13	Metalisteria
2354	Martinez	Peña	Maria De Loudes	XIII	Toluca	San Cristobal Huichochitlan	Cartilla	02-jul-13	Metalisteria
2355	Castañeda	Diaz	Juan	XIII	Toluca	San Cristobal Huichochitlan	Cartilla	02-jul-13	Metalisteria
2356	Estrada	Palma	Luis Angel	XIII	Zinacantepec	Santa Cruz Cuauhtenco	Cartilla	02-jul-13	Vidrio
2357	Hernandez	Garcia	Elsa Maria	XIII	Toluca	Santa Cruz Azcapolzatongo	Cartilla	02-jul-13	Metalisteria
2358	Barreto	Avila	Yesenia	XIII	Toluca	Santa Clara	Cartilla	02-jul-13	Panaderia
2359	Romero	Jimenez	Damian	XIII	Toluca	San Cristobal Huichochitlan	Cartilla	02-jul-13	Metalisteria
2360	Quintana	Alva	Juan	XIII	Toluca	San Cristobal Huichochitlan	Cartilla	03-jul-13	Madera
2361	Arzate	Castañeda	Susana	XIII	Toluca	San Cristobal Huichochitlan	Cartilla	03-jul-13	Metalisteria
2362	Zuñiga	Morales	Alfonso	XIII	Toluca	San Cristobal Huichochitlan	Cartilla	03-jul-13	Madera
2363	Davila	Andriano	Demetrio	XIII	Toluca	San Cristobal Huichochitlan	Cartilla	03-jul-13	Madera
2364	Salazar	Ayala	Juan	XIII	Toluca	San Cristobal Huichochitlan	Cartilla	03-jul-13	Madera

## CREDENCIALIZACIÓN DE ARTESANOS

Meta: Credencialización de los Artesanos Productores del Estado de México  
Unidad de Medida: Cartilla

No	Apellido Paterno	Apellido Materno	Nombre (S)	Región	Municipio	Localidad	Descripción de la Actividad	Mes	Rama Artesanal
2365	Gonzalez	Castañeda	Luis Antonio	XIII	Toluca	San Cristobal Huichochitlan	Cartilla	03-jul-13	Madera
2366	Diaz	Salinas	Zenon	VII	San Mateo Atenco	San Mateo Atenco	Cartilla	03-jul-13	Madera
2367	Romero	Linares	Bonifacio	XIII	Toluca	Cacalomacan	Cartilla	03-jul-13	Metalisteria
2368	Porfirio	Lorenzo	Heriberto	XIII	Toluca	San Cristobal Huichochitlan	Cartilla	03-jul-13	Madera
2369	Contreras	Gonzalez	Maria Azucena	XIII	Toluca	San Cristobal Huichochitlan	Cartilla	03-jul-13	Textiles
2370	Felipe	Francisco	Angelica	XIII	Toluca	San Cristobal Huichochitlan	Cartilla	03-jul-13	Textiles
2371	Jasso	Gonzalez	Arturo	XIII	Toluca	Cacalomacan	Cartilla	03-jul-13	Metalisteria
2372	Romero	Lopez	Jose Angel	XIII	Toluca	Cacalomacan	Cartilla	03-jul-13	Metalisteria
2373	Martinez	Castro	Maria	II	Morelos	San Lorenzo Malacota	Cartilla	03-jul-13	Fibras Vegetales
2374	Marcelino		Antonia Julia	II	Morelos	San Lorenzo Malacota	Cartilla	03-jul-13	Fibras Vegetales
2375	Martinez	Castro	Margarita	II	Morelos	San Lorenzo Malacota	Cartilla	03-jul-13	Fibras Vegetales
2376	Marcelina	Hernandez	Maria Guadalupe	II	Morelos	San Lorenzo Malacota	Cartilla	03-jul-13	Fibras Vegetales
2377	Ortega	Vilchis	Carmen	II	Morelos	San Lorenzo Malacota	Cartilla	03-jul-13	Fibras Vegetales
2378	Vazquez	Ordoñez	Juana	II	Morelos	San Lorenzo Malacota	Cartilla	03-jul-13	Fibras Vegetales
2379	Alejo	Gonzalez	Maria	II	Morelos	San Lorenzo Malacota	Cartilla	03-jul-13	Fibras Vegetales
2380	Mercado	Ramirez	Salvador Agapito	II	Morelos	San Lorenzo Malacota	Cartilla	03-jul-13	Fibras Vegetales
2381	Mejia	Miranda	Maria	II	Morelos	San Lorenzo Malacota	Cartilla	03-jul-13	Fibras Vegetales
2382	Ordoñez	Vazquez	Leopoldo	II	Morelos	San Lorenzo Malacota	Cartilla	03-jul-13	Fibras Vegetales
2383	Ordoñez	Olmos	Maria Concepcion	II	Morelos	San Lorenzo Malacota	Cartilla	03-jul-13	Fibras Vegetales
2384	Olivares	Gonzalez	Claudia	II	Morelos	San Lorenzo Malacota	Cartilla	03-jul-13	Fibras Vegetales
2385	Pascual	Guadalupe	Cristina	II	Morelos	San Lorenzo Malacota	Cartilla	03-jul-13	Fibras Vegetales
2386	Reyes	Vera	Ma. Luisa	XV	Valle de Bravo	Los Saucos	Cartilla	03-jul-13	Fibras Vegetales

## CREDENCIALIZACIÓN DE ARTESANOS

No	Apellido Paterno	Apellido Materno	Nombre (S)	Región	Municipio	Localidad	Descripción de la Actividad	Mes	Rama Artesanal
2387	Garduño	Reyes	Ramona	XV	Valle de Bravo	Los Saucos	Cartilla	03-jul-13	Fibras Vegetales
2388	Bautista	Anselmo	Apolinar	XV	Valle de Bravo	Rincon Villa del Valle	Cartilla	03-jul-13	Alfarería y Cerámica
2389	Garcia	Jaimes	Genoveva	XV	Otzoloapan	Sn.Martin Otzoloapan	Cartilla	03-jul-13	Textiles
2390	Aviles	Gonzalez	Miguel	VI	Temascaltepec	Barr. de Santiago	Cartilla	03-jul-13	Madera
2391	Aviles	Gonzalez	Armando	VI	Temascaltepec	Barr. de Santiago	Cartilla	03-jul-13	Madera
2392	Gonzalez	Albarran	Oscar	VI	Temascaltepec	Cieneguillas de Gonzalez	Cartilla	03-jul-13	Madera
2393	Dominguez	Urueta	Ma. Del Rosario	VI	Temascaltepec	Telpintla	Cartilla	03-jul-13	Alfarería y Cerámica
2394	Jaramillo	Salinas	Jeronimo	VI	Temascaltepec	El Peñon	Cartilla	03-jul-13	Textiles
2395	Jaramillo	Hernandez	Maria De Los Angeles	VI	Temascaltepec	El Peñon	Cartilla	03-jul-13	Textiles
2396	Albarran	Gonzalez	Edgar Misael	VI	Temascaltepec	S. Antonio de los Albarranes	Cartilla	03-jul-13	Vidrio
2397	Olivares	Alarcon	Rufino	XIII	San Antonio la Isla	San Lucas Tepemajalco	Cartilla	04-jul-13	Madera
2398	Enriquez	Inojoza	Gilberto	XIII	San Antonio la Isla	San Lucas Tepemajalco	Cartilla	04-jul-13	Madera
2399	Gomez	Enriquez	Eder	XIII	San Antonio la Isla	San Lucas Tepenajalco	Cartilla	04-jul-13	Madera
2400	Suarez	Becerril	Angelina	XIII	San Antonio la Isla	San Antonio la Isla	Cartilla	04-jul-13	Madera
2401	Colindres	Suarez	Isaias	XIII	San Antonio la Isla	San Antonio la Isla	Cartilla	04-jul-13	Madera
2402	Hernandez	Claudio	Rufina	II	Atzacmulco	San Pedro del Rosal	Cartilla	04-jul-13	Textiles
2403	Mateo	Martinez	Lorena	II	Atzacmulco	San Pedro del Rosal	Cartilla	04-jul-13	Panaderia
2404	Martinez	Iturbide	Ewing	II	Atzacmulco	San Pedro del Rosal	Cartilla	04-jul-13	Panaderia
2405	Lopez	Martinez	Juan Carlos	II	Atzacmulco	San Pedro del Rosal	Cartilla	04-jul-13	Panaderia
2406	Lopez	Martinez	Julcibeth	II	Atzacmulco	San Pedro del Rosal	Cartilla	04-jul-13	Panaderia
2407	Martinez	Iturbide	Julia	II	Atzacmulco	San Pedro del Rosal	Cartilla	04-jul-13	Panaderia
2408	Lopez	Brigido	Pedro	II	Atzacmulco	San Pedro del Rosal	Cartilla	04-jul-13	Panaderia

## CREDENCIALIZACIÓN DE ARTESANOS

No	Apellido Paterno	Apellido Materno	Nombre (S)	Región	Municipio	Localidad	Descripción de la Actividad	Mes	Rama Artesanal
2409	Fidencio	Gonzalez	Ismael	II	Atacomulco	San Pedro del Rosal	Cartilla	04-jul-13	Fibras Vegetales
2410	Hernandez	Gonzalez	Samuel	II	Atacomulco	San Pedro del Rosal	Cartilla	04-jul-13	Fibras Vegetales
2411	Ocadiz	Ramirez	Gudelia	II	Atacomulco	San Pedro del Rosal	Cartilla	04-jul-13	Panaderia
2412	Mejia	Hernandez	Graciano	II	Atacomulco	San Pedro del Rosal	Cartilla	04-jul-13	Panaderia
2413	Becerril	Simon	Esther	II	Atacomulco	San Pedro del Rosal	Cartilla	04-jul-13	Fibras Vegetales
2414	Becerril	Simon	Alejandro	II	Atacomulco	San Pedro del Rosal	Cartilla	04-jul-13	Fibras Vegetales
2415	Zetina	Aguilar	Sergio Ricardo	XIII	San Antonio la Isla	Col. Cuauhtemoc	Cartilla	04-jul-13	Madera
2416	Zetina	Aguilar	Pablo Jesus	XIII	San Antonio la Isla	Col. Cuauhtemoc	Cartilla	04-jul-13	Madera
2417	Zetina	Aguilar	Saul Omar	XIII	San Antonio la Isla	Col. Cuauhtemoc	Cartilla	04-jul-13	Madera
2418	Garcia	Castro	Sonia	XIII	San Antonio la Isla	Centro	Cartilla	04-jul-13	Madera
2419	Romero	Estrada	Lourdes	XIII	Toluca	San Cristobal Huichochitlan	Cartilla	05-jul-13	Metalisteria
2420	Rivas	Olivares	Guillermo	XIII	Toluca	Barr. San Sebastian	Cartilla	05-jul-13	Hueso y Cuerno
2421	Flores	Garduño	Bonifacio	II	Acambay	Pueblo Nuevo	Cartilla	05-jul-13	Fibras Vegetales
2422	Colindres	Suarez	Gustavo	XIII	San Antonio la Isla	San Antonio la Isla	Cartilla	05-jul-13	Madera
2423	Nonigo	Rueda	Erasmus	VIII	Nicolás Romero	Loma Larga	Cartilla	05-jul-13	Talabarteria
2424	Sanchez	Zarate	Carlos	IV	Huehuetoca	Barr El Salitrillo	Cartilla	05-jul-13	Talabarteria
2425	Mancilla	Orozco	Perla Saile	IV	Coyotepec	Barr.Chautonco	Cartilla	05-jul-13	Orfebrería y Joyería
2426	Olvera	Fraire	Jose Alberto	IV	Coyotepec	Sta Cruz del Monte	Cartilla	05-jul-13	Lapidaria y Cantera
2427	Astorga	Pascual	Reyes Cresencio	IV	Coyotepec	Barr Acocalco	Cartilla	05-jul-13	Madera
2428	Juarez	Lopez	Margarita	VII	Tianguistenco	Barr. Guadalupe Yancuictlalpan	Cartilla	05-jul-13	Textiles
2429	Santillan	Garcia	Carlos	XIII	Toluca	San Cristobal Huchochitlan	Cartilla	05-jul-13	Madera
2430	Mendoza	Gutierrez	Susana	XIII	Toluca	San Cristobal Huichochitlan	Cartilla	05-jul-13	Textiles



## CREDENCIALIZACIÓN DE ARTESANOS

No	Apellido Paterno	Apellido Materno	Nombre (S)	Región	Municipio	Localidad	Descripción de la Actividad	Mes	Rama Artesanal
2431	Cristobal	Avila	Alma	XIII	Toluca	San Cristobal Huichochitlan	Cartilla	05-jul-13	Panaderia
2432	Martinez	Hernandez	Karina	XIII	Toluca	San Pablo Autopan	Cartilla	05-jul-13	Panaderia
2433	Diaz	Hernandez	Maria Asuncion	XIII	Toluca	San Pablo Autopan	Cartilla	05-jul-13	Panaderia
2434	Martinez	Apreza	Alma Rosa	XIII	Toluca	San Cristobal Huchochitlan	Cartilla	05-jul-13	Panaderia
2435	De La Cruz	Diaz	Blanca	XIII	Toluca	San Cristobal Huchochitlan	Cartilla	05-jul-13	Textiles
2436	Cristobal	Avila	Natalia	XIII	Toluca	San Andres Cuexcontitlan	Cartilla	05-jul-13	Textiles
2437	Gaspar	Antonio	Ma. Del Carmen	X	Tejupilco	La Labor de Zaragoza	Cartilla	08-jul-13	Confiteria
2438	Pedro	Benitez	Catalina	X	Tejupilco	La Labor de Zaragoza	Cartilla	08-jul-13	Confiteria
2439	Miranda	Gonzalez	Carmen	X	Luvianos	Salitre del Puente	Cartilla	08-jul-13	Textiles
2440	Sabines	Jaramillo	Miguelina	X	Luvianos	Salitre del Puente	Cartilla	08-jul-13	Textiles
2441	Melchor	Diego	Claudia	X	Tejupilco	Melchores	Cartilla	08-jul-13	Textiles
2442	Lopez	Secundino	Rufina	X	Tejupilco	Tejupilco	Cartilla	08-jul-13	Textiles
2443	Morales	Trujillo	Trinidad	VII	Xonacatlán	Xonacatlan de Vicencio	Cartilla	08-jul-13	Fibras Vegetales
2444	Hernandez	Jaimés	Elvira	X	Luvianos	Salitre del Puente	Cartilla	08-jul-13	Textiles
2445	Aviles	Toribio	Olivia	X	Tejupilco	San Andres Ocotepéc	Cartilla	08-jul-13	Textiles
2446	Toribio	Nicanor	Anayeli	X	Tejupilco	San Andres Ocotepéc	Cartilla	08-jul-13	Textiles
2447	Toribio	Nicanor	Yadira	X	Tejupilco	San Andres Ocotepéc	Cartilla	08-jul-13	Textiles
2448	Jaramillo	Albiter	Peregrina	X	Tejupilco	Almoloya de las Granadas	Cartilla	08-jul-13	Textiles
2449	Lopez	Toribio	Rocio	X	Tejupilco	San Andres Ocotepéc	Cartilla	08-jul-13	Textiles
2450	Lopez	Toribio	Deysi	X	Tejupilco	San Andres Ocotepéc	Cartilla	08-jul-13	Textiles
2451	Toribio	Espinoza	Lilia	X	Tejupilco	San Andres Ocotepéc	Cartilla	08-jul-13	Textiles
2452	Ramos	Pérez	Ma. Gaspar	X	Tejupilco	Zacatepec	Cartilla	08-jul-13	Textiles

## CREDENCIALIZACIÓN DE ARTESANOS

No	Apellido Paterno	Apellido Materno	Nombre (S)	Región	Municipio	Localidad	Descripción de la Actividad	Mes	Rama Artesanal
2453	Martinez	Leon	Anahi	X	Tejupilco	Zacatepec	Cartilla	08-jul-13	Textiles
2454	Miguel	Ramirez	Maria	X	Tejupilco	Jalpan	Cartilla	08-jul-13	Textiles
2455	Puebla	Bernal	Maribel	X	Tejupilco	Jalpan	Cartilla	08-jul-13	Textiles
2456	Mondragon	Damian	Facunda	X	Luvianos	Salitre del Puente	Cartilla	08-jul-13	Textiles
2457	Maldonado	Tinoco	Rodolfo	X	Tejupilco	La Labor de Zaragoza	Cartilla	08-jul-13	Confiteria
2458	Ramon	Mondragon	Cirila	X	Luvianos	Salitre del Puente	Cartilla	08-jul-13	Textiles
2459	Maldonado	Pedro	Alfredo	X	Tejupilco	La Labor Zaragoza	Cartilla	08-jul-13	Confiteria
2460	Mondragon	Damian	Jeronima	X	Luvianos	Salitre del Puente	Cartilla	08-jul-13	Textiles
2461	Santos	Toribio	Maria	X	Luvianos	Salitre del Puente	Cartilla	08-jul-13	Textiles
2462	Pantaleon	Sanchez	Alicia	X	Luvianos	Salitre del Puente	Cartilla	08-jul-13	Textiles
2463	Mondragon	Pantaleon	Noralinda	X	Luvianos	Salitre del Puente	Cartilla	08-jul-13	Textiles
2464	Jacinto	Victoriano	Maria Magdalena	X	Luvianos	El Salitre del Puente	Cartilla	08-jul-13	Textiles
2465	Ponciano	Feliciano	Rosa	X	Luvianos	Puente El Salitre	Cartilla	08-jul-13	Textiles
2466	Ramon	Mondragon	Benedicta	X	Luvianos	El Salitre del Puente	Cartilla	08-jul-13	Textiles
2467	Feliciano	Jaramillo	Reynalda	X	Luvianos	Salitre del Puente	Cartilla	08-jul-13	Textiles
2468	Ambrosio	Victoriano	Leovigilda	X	Luvianos	Salitre del Puente	Cartilla	08-jul-13	Textiles
2469	Bautista	Estevez	Lucia	X	Luvianos	El Salitre del Puente	Cartilla	08-jul-13	Textiles
2470	Victoriano	Andres	Juana	X	Luvianos	Salitre del Puente	Cartilla	08-jul-13	Textiles
2471	Alfonso	Gabino	Maria Guadalupe	X	Luvianos	Rancho Viejo	Cartilla	08-jul-13	Textiles
2472	Olivares	Estrada	Maria Yolanda	X	Luvianos	La Unidad	Cartilla	08-jul-13	Textiles
2473	Calles	Bernardez	Maria Carolina	X	Luvianos	Mango Solo	Cartilla	08-jul-13	Textiles
2474	Ponce	Julian	Margarita	X	Luvianos	Mango Solo	Cartilla	08-jul-13	Textiles
2475	Mondragon	Toribio	Alicia	X	Luvianos	Salitre del Puente	Cartilla	08-jul-13	Textiles

## CREDENCIALIZACIÓN DE ARTESANOS

No	Apellido Paterno	Apellido Materno	Nombre (S)	Región	Municipio	Localidad	Descripción de la Actividad	Mes	Rama Artesanal
2476	Jaramillo	Martinez	Esperanza	X	Luvianos	Salitre del Puente	Cartilla	08-jul-13	Textiles
2477	Julian	Aguilar	Benita	X	Luvianos	Salitre del Puente	Cartilla	08-jul-13	Textiles
2478	Victoriano	Vargas	Rosenda	X	Luvianos	Santa Cruz	Cartilla	08-jul-13	Textiles
2479	Jacinto	Gonzalez	Lorenza	X	Luvianos	Salitre del Puente	Cartilla	08-jul-13	Textiles
2480	Jaimes	Morales	Hisalba	X	Luvianos	Salitre del Puente	Cartilla	08-jul-13	Textiles
2481	Ponce	Alfonso	Leticia	X	Luvianos	Salitre del Puente	Cartilla	08-jul-13	Textiles
2482	Ciriaco	Bahena	Silvia	X	Tejupilco	Zacatepec	Cartilla	08-jul-13	Textiles
2483	Cruz	Arellano	Martina	X	Tejupilco	Zacatepec	Cartilla	08-jul-13	Textiles
2484	Martinez	Gumesindo	Nimrod	XIII	Toluca	San Lorenzo Tepaltitlan	Cartilla	10-jul-13	Confiteria
2485	Bernal	Esparza	Ysui	XIII	Toluca	San Lorenzo Tepaltitlan	Cartilla	10-jul-13	Confiteria
2486	Alvarez	Jimenez	Brenda Monserrath	XIII	Toluca	San Lorenzo Tepaltitlan	Cartilla	10-jul-13	Confiteria
2487	Esparza	Ortiz	Lourdes Guillermina	XIII	Toluca	San Lorenzo Tepaltitlan	Cartilla	10-jul-13	Confiteria
2488	Lira	Soto	Claudia	XIII	Toluca	Izcalli Toluca	Cartilla	10-jul-13	Confiteria
2489	Velez	Rubi	Rita Elizabeth	XIII	Toluca	Santa Maria Totoltepec	Cartilla	10-jul-13	Confiteria
2490	Salinas	Montes De Oca	Sandra	XIII	Toluca	Santa Ana Tlapaltitlan	Cartilla	10-jul-13	Confiteria
2491	Lopez	Nieto	Lucia	XIII	Meteppec	San Salvador Tizatallli	Cartilla	10-jul-13	Confiteria
2492	Dominguez	Escutia	Laurencia	XIII	Toluca	Izcalli Toluca	Cartilla	10-jul-13	Confiteria
2493	Navarrete	Dominguez	Ivanhoe	XIII	Zinacantepec	San Luis Mextepec	Cartilla	10-jul-13	Confiteria
2494	Flores	Acuña	Elia	XIII	Toluca	Santa Ana Tlapaltitlan	Cartilla	10-jul-13	Confiteria
2495	Duran	Carbajal	Inda Abigay	XIII	Toluca	Col. Doctores	Cartilla	10-jul-13	Confiteria
2496	Contreras	Vidal	Maria Teresa	XIII	Toluca	Santa Ana Tlapaltitlan	Cartilla	10-jul-13	Confiteria
2497	Gonzalez	Ramirez	Irma Velia	XIV	Coacalco	Residencial Coacalco	Cartilla	10-jul-13	Talabarteria

## CREDENCIALIZACIÓN DE ARTESANOS

No	Apellido Paterno	Apellido Materno	Nombre (S)	Región	Municipio	Localidad	Descripción de la Actividad	Mes	Rama Artesanal
2498	Flores	Moreno	Fernando	XIII	Toluca	San Juan Tilapa	Cartilla	10-jul-13	Varios
2499	Salas	Lopez	Prospero Brijido	IV	Coyotepec	Barr. Cimapan	Cartilla	11-jul-13	Confiteria
2500	Pineda	Flores	Gloria	IV	Coyotepec	San Juan	Cartilla	11-jul-13	Textiles
2501	Rivas	Alfaro	Abril Isaura	IV	Coyotepec	Barrio de Chautonco	Cartilla	11-jul-13	Talabarteria
2502	Gonzalez	Garcia	Maria Miryam	IV	Coyotepec	Barr de Santiago	Cartilla	11-jul-13	Textiles
2503	Vargas	Ceron	Jose Francisco	IV	Coyotepec	Barr Zimapan	Cartilla	11-jul-13	Fibras Vegetales
2504	Arzate	Garcia	Alejandra	XIII	Toluca	Sta Ana Tlapaltitlan	Cartilla	11-jul-13	Confiteria
2505	Juarez	Santana	Martha Azucena	IV	Coyotepec	Barr. Acocalco	Cartilla	11-jul-13	Fibras Vegetales
2506	Beltran	Bobadilla	Martha Alicia	XIII	Toluca	Ninos Heroes	Cartilla	11-jul-13	Orfebrería y Joyería
2507	Chavarria	Pérez	Maria Emilia	IV	Coyotepec	Pueblo Nuevo	Cartilla	11-jul-13	Textiles
2508	Soteno	Rivera	Victor	XIII	Metepc	Barr. San Mateo	Cartilla	11-jul-13	Alfarería y Cerámica
2509	Reyes	Ansastigue	Monico	XIII	San Antonio la Isla	Sn.Antonio la Isla	Cartilla	11-jul-13	Madera
2510	Gonzalez	Gantes	Rogelio	IV	Villa del Carbón	Villa del Carbon	Cartilla	11-jul-13	Talabarteria
2511	Carrasco	Fuentes	Minguel Angel	VIII	Nicolás Romero	Puerto Magu	Cartilla	11-jul-13	Talabarteria
2512	Hernandez	Gonzalez	Emmanuel	VII	Lerma	San, Miguel Ameyalco	Cartilla	12-jul-13	Metalisteria
2513	Nuñez	Cesareo	Lucia	II	Atzacomulco	San Pedro del Rosal	Cartilla	12-jul-13	Fibras Vegetales
2514	Hernandez	Flores	Emigdio	II	Atzacomulco	San Francisco Chalchihuapan	Cartilla	12-jul-13	Panaderia
2515	Gonzalez	Tiburcio	Diego	II	Atzacomulco	Bobashi de Guadalupe	Cartilla	12-jul-13	Alfarería y Cerámica
2516	Colin	Segundo	Irineo	II	Atzacomulco	Bobashi de Guadalupe	Cartilla	12-jul-13	Alfarería y Cerámica
2517	Segundo	Gonzalez	Pedro	II	Atzacomulco	Bobashi de Guadalupe	Cartilla	12-jul-13	Alfarería y Cerámica
2518	Martinez	Ramon	Santiago	II	Atzacomulco	Bobashi de Guadalupe	Cartilla	12-jul-13	Alfarería y Cerámica
2519	Martinez	Ramon	Francisco	II	Atzacomulco	Bobashi de Guadalupe	Cartilla	12-jul-13	Alfarería y Cerámica

## CREDENCIALIZACIÓN DE ARTESANOS

No	Apellido Paterno	Apellido Materno	Nombre (S)	Región	Municipio	Localidad	Descripción de la Actividad	Mes	Rama Artesanal
2520	Martinez	Ramon	David	II	Atlahcomulco	Bobashi de Guadalupe	Cartilla	12-jul-13	Alfarería y Cerámica
2521	Martinez	Ramon	Marcelo	II	Atlahcomulco	Bobashi de Guadalupe	Cartilla	12-jul-13	Alfarería y Cerámica
2522	Colin	Aranza	Benito	II	Atlahcomulco	Bobashi de Guadalupe	Cartilla	12-jul-13	Alfarería y Cerámica
2523	Martinez	Ramon	Emilio	II	Atlahcomulco	Bobashi de Guadalupe	Cartilla	12-jul-13	Alfarería y Cerámica
2524	Colin	Segundo	Isidro	II	Atlahcomulco	Bobashi de Guadalupe	Cartilla	12-jul-13	Alfarería y Cerámica
2525	Alfonso	Gonzalez	Jorge	II	Atlahcomulco	San Jeronimo de los Jarros	Cartilla	12-jul-13	Alfarería y Cerámica
2526	Valencia	Gonzalez	Rody Jose	II	Atlahcomulco	Bobashi de Guadalupe	Cartilla	12-jul-13	Alfarería y Cerámica
2527	Guillermo	Gregorio	Pablo	II	Atlahcomulco	Bobashi de Guadalupe	Cartilla	12-jul-13	Alfarería y Cerámica
2528	Martinez	Ramon	Lorenzo	II	Atlahcomulco	Bobashi de Guadalupe	Cartilla	12-jul-13	Alfarería y Cerámica
2529	Alfonso	Gonzalez	German	II	Atlahcomulco	San Jeronimo de los Jarros	Cartilla	12-jul-13	Alfarería y Cerámica
2530	Alfonso	Gonzalez	Rogelio	II	Atlahcomulco	Bobashi de Guadalupe	Cartilla	12-jul-13	Alfarería y Cerámica
2531	Gonzalez	Gonzalez	Sixto	II	Atlahcomulco	Bobashi de Guadalupe	Cartilla	12-jul-13	Alfarería y Cerámica
2532	Colin	Segundo	Eulalio	II	Atlahcomulco	Bobashi de Cuadalupe	Cartilla	12-jul-13	Alfarería y Cerámica
2533	Segundo	Gonzalez	Anastacio	II	Atlahcomulco	Bobashi de Guadalupe	Cartilla	12-jul-13	Alfarería y Cerámica
2534	Colin	Segundo	Mario	II	Atlahcomulco	Bobashi de Guadalupe	Cartilla	12-jul-13	Alfarería y Cerámica
2535	Jimenez	Rojas	Teresa	II	Jocotitlán	San Miguel Tenochtitlan	Cartilla	12-jul-13	Textiles
2536	Hernandez	Santiago	Maria Susana	II	Jocotitlán	San Miguel Tenochtitlan	Cartilla	12-jul-13	Textiles
2537	Lopez	Urbina	Angela	II	Jocotitlán	San Miguel Tenochtitlan	Cartilla	12-jul-13	Textiles
2538	Peña	Cedillo	Ma. Del Carmen	II	Jocotitlán	San. Miguel Tenochtitlan	Cartilla	12-jul-13	Textiles
2539	Gonzalez	Mauro	Felix	II	Atlahcomulco	Bobashi de Guadalupe	Cartilla	12-jul-13	Alfarería y Cerámica

## CREDENCIALIZACIÓN DE ARTESANOS

Meta: Credencialización de los Artesanos Productores del Estado de México

Unidad de Medida: Cartilla

No	Apellido Paterno	Apellido Materno	Nombre (S)	Región	Municipio	Localidad	Descripción de la Actividad	Mes	Rama Artesanal
2540	Nieto	Alvarado	Oscar	IV	Coyotepec	Barr. Chautonco	Cartilla	15-jul-13	Talabartería
2541	Dominguez	Garcia	Luis Moises	XIII	Toluca	S. An. Cuexcontitlan	Cartilla	15-jul-13	Textiles
2542	Jimenez	Gaytan	Jose Lino Honorio	XV	Valle de Bravo	El Calvario	Cartilla	16-jul-13	Alfarería y Cerámica
2543	Montoya	Vazquez	Santiago	XIII	Metepc	Barr. Coaxustenco	Cartilla	16-jul-13	Alfarería y Cerámica
2544	Reyes	Aguilar	Josefina	II	Morelos	San Lorenzo Malacota	Cartilla	16-jul-13	Textiles
2545	Medina	Garcia	Crescencio	VI	Temascaltepec	Rincon de San Andres	Cartilla	17-jul-13	Confitería
2546	Mondragon	Trinidad	Maria Florencia	XV	Villa Victoria	Cerrillo Grande	Cartilla	18-jul-13	Textiles
2547	Mondragon	Escamilla	Felipa	XV	Villa Victoria	Cerrillo Grande	Cartilla	18-jul-13	Textiles
2548	De Jesus	Mondragon	Ma. Goria	XV	Villa Victoria	Los Remedios	Cartilla	18-jul-13	Textiles
2549	Mondragon	Segundo	Maria Del Carmen	XV	Villa Victoria	Los Remedios	Cartilla	18-jul-13	Textiles
2550	Murrieta	Torres	Nancy	XIII	Metepc	Barr de Sta Cruz	Cartilla	18-jul-13	Fibras Vegetales
2551	Lucas	Mondragon	Maria Martha	XV	Villa Victoria	Los Remedios	Cartilla	18-jul-13	Textiles
2552	Marin	Mondragon	Maria Eva	XV	Villa Victoria	Barrio del Panteon	Cartilla	18-jul-13	Textiles
2553	Ruiz	Garcia	Concepcion	XV	Villa Victoria	Cerrillo Grande	Cartilla	18-jul-13	Textiles
2554	Solis	Hernandez	Victoria	XV	Villa Victoria	Los Remedios	Cartilla	18-jul-13	Textiles
2555	Trinidad	Marin	Esperanza	XV	Villa Victoria	Los Remedios	Cartilla	18-jul-13	Textiles
2556	Mondragon	Acevedo	Maria Teresa	XV	Villa Victoria	Los Remedios	Cartilla	18-jul-13	Textiles
2557	Mondragon	Mondragon	Veronica	XV	Villa Victoria	Los Cedros	Cartilla	18-jul-13	Textiles
2558	Galindo	Villamarez	Ana Maria	XIII	Almoloya del Río	Almoloya del Río	Cartilla	18-jul-13	Textiles
2559	Aranda	Siles	Amalia	XIII	Almoloya del Río	Texcoapa	Cartilla	18-jul-13	Textiles
2560	Ortiz	Enriquez	Carmen	XIII	Almoloya del Río	Almoloya del Río	Cartilla	18-jul-13	Textiles
2561	Ruiz	Escandon	Hortencia	XIII	Almoloya del Río	Texcoapa	Cartilla	18-jul-13	Textiles
2562	Ruiz	Garcia	Leticia	XIII	Almoloya del Río	Almoloya del Río	Cartilla	18-jul-13	Textiles

## CREDENCIALIZACIÓN DE ARTESANOS

Meta: Credencialización de los Artesanos Productores del Estado de México  
Unidad de Medida: Cartilla

No	Apellido Paterno	Apellido Materno	Nombre (S)	Región	Municipio	Localidad	Descripción de la Actividad	Mes	Rama Artesanal
2563	Gonzalez	Lopez	Martha	XIII	Almoloya del Río	Tecalco	Cartilla	18-jul-13	Textiles
2564	Galindo	Villamares	Elsa	XIII	Almoloya del Río	Almoloya del Río	Cartilla	18-jul-13	Textiles
2565	Castro	Torres	Jesus	XIII	Almoloya del Río	Almoloya del Río	Cartilla	18-jul-13	Textiles
2566	Sandoval	Diaz	Cecilio	XIII	Almoloya del Río	Almoloya del Río	Cartilla	18-jul-13	Textiles
2567	Ortiz	Arellano	Silvia	XIII	Almoloya del Río	Almoloya del Río	Cartilla	18-jul-13	Textiles
2568	Diaz	Guzman	Epifania	XIII	Almoloya del Río	Almoloya del Río	Cartilla	18-jul-13	Textiles
2569	Galicia	Hernandez	Ana Maria	XIII	Almoloya del Río	Almoloya del Río	Cartilla	18-jul-13	Textiles
2570	Castoreno	Siles	Netzahualcoyotl Eligio	XIII	Almoloya del Río	Almoloya del Río	Cartilla	18-jul-13	Talabarteria
2571	Soler	Hernandez	Carmen	XIII	Almoloya del Río	Almoloya del Río	Cartilla	19-jul-13	Textiles
2572	Hernandez	Pintor	Yazmin	XIII	Almoloya del Río	Almoloya del Río	Cartilla	19-jul-13	Textiles
2573	Hernandez	Sanchez	Teresa	III	Chicoloapan	Chicoloapan	Cartilla	19-jul-13	Madera
2574	De Anda	Estrada	Aniceto	III	Chicoloapan	Chicoloapan	Cartilla	19-jul-13	Lapidaria y Cantera
2575	Vallejo	Jimenez	Maria Ursulina	III	Chicoloapan	Hacienda los Reyes	Cartilla	19-jul-13	Fibras Vegetales
2576	De Anda	Gonzalez	Alejandro	III	Chicoloapan	Chicoloapan	Cartilla	19-jul-13	Lapidaria y Cantera
2577	Ortiz	Garcia	Ma. Lucia	III	Chicoloapan	Real de San Vicente	Cartilla	19-jul-13	Cereria
2578	Garcia	Calderon	Cristina	III	Chicoloapan	Chicoloapan	Cartilla	19-jul-13	Confiteria
2579	Santillan	Duran	Margarita	XI	Chiconcuac	S. Pablito Calmimilolco	Cartilla	19-jul-13	Textiles
2580	Salazar	Ledezma	Josefina	XI	Chiconcuac	San Pedro	Cartilla	19-jul-13	Textiles
2581	Godoy	Solorio	Elisa	XI	Chiconcuac	San Miguel	Cartilla	19-jul-13	Textiles
2582	Romero	Pérez	Jose Leon Isidro	XI	Chiconcuac	Barr. San Pedro	Cartilla	19-jul-13	Textiles
2583	Romero	Duran	Maria Margarita Guadalupe	XI	Chiconcuac	San Pedro	Cartilla	19-jul-13	Textiles
2584	Lopez	Mendizabal	Jesus	VII	Xalatlaco	Barr. San Agustin	Cartilla	22-jul-13	Textiles
2585	Torres	Padilla	Ada Gabriela Cynthia	III	Ixtapaluca	Col. Cuatro Vientos	Cartilla	24-jul-13	Papelería y Cartonera

## CREDENCIALIZACIÓN DE ARTESANOS

Meta: Credencialización de los Artesanos Productores del Estado de México

Unidad de Medida: Cartilla

No	Apellido Paterno	Apellido Materno	Nombre (S)	Región	Municipio	Localidad	Descripción de la Actividad	Mes	Rama Artesanal
2586	Benhumea	Bernal	Ignacio	XIII	Toluca	San Miguel Totoltepec	Cartilla	24-jul-13	Panaderia
2587	Piña	Martinez	Martha	XV	Villa de Allende	San Felipe Santiago	Recartilla	01-jul-13	Textiles
2588	Cruz	Hernandez	Patricia	V	Ecatepec de Morelos	Hogares Mexicanos	Recartilla	04-jul-13	Herreria Artistica
2589	Escobar	Camacho	Fermin	VI	Tenancingo	Trinidad	Recartilla	01-jul-13	Textiles
2590	Rogel	Salazar	Francisco	VI	Tenancingo	La Mesita	Recartilla	01-jul-13	Fibras Vegetales
2591	Gonzalez	Rodriguez	Eugenia Francisca	II	Jocotitlán	Barr. San Agustin	Recartilla	01-jul-13	Confiteria
2592	Velazquez	Garcia	Guadalupe	XV	Donato Guerra	Barr. de Xoconusco	Recartilla	01-jul-13	Fibras Vegetales
2593	Clemente	Reynoso	Maria De Los Angeles	XV	Donato Guerra	San Juan Xoconusco	Recartilla	01-jul-13	Fibras Vegetales
2594	Trinidad	Hilario		XV	Donato Guerra	El Barrio De Xoconusco	Recartilla	01-jul-13	Fibras Vegetales
2595	Doroteo	Hernandez	M.Susana	XV	Donato Guerra	Barrio de Arriba	Recartilla	01-jul-13	Fibras Vegetales
2596	Luz	Cruz	Herlinda	XV	Donato Guerra	San Juan Xoconusco	Recartilla	01-jul-13	Fibras Vegetales
2597	Florentino	Bueno	Susana	XV	Donato Guerra	San Juan Xoconusco	Recartilla	01-jul-13	Fibras Vegetales
2598	Trinidad	Acevedo	Efrain	XV	Donato Guerra	El Barrio de Xoconusco	Recartilla	01-jul-13	Fibras Vegetales
2599	Cruz	Sandoval	Angelina	XV	Donato Guerra	El Barrio de Xoconusco	Recartilla	01-jul-13	Fibras Vegetales
2600	Romero	Tetatzin	Ernesto	VI	Malinalco	Barrio de Santa Maria	Recartilla	01-jul-13	Madera
2601	Lopez	Gonzalez	Nahum	III	Chicoloapan	Ejidos de Chimalhuacan	Recartilla	01-jul-13	Alfarería y Cerámica
2602	Vilchis	Gutierrez	Honorio	VI	Tenancingo	S. Martin Coapaxtongo	Recartilla	01-jul-13	Fibras Vegetales
2603	Castro	Rosas	Cipriano	XIII	San Antonio la Isla	Centro	Recartilla	01-jul-13	Madera
2604	Castro	Rosas	Candido	XIII	San Antonio la Isla	Centro	Recartilla	01-jul-13	Madera
2605	Castro	Rosas	Jose Antonio	XIII	San Antonio la Isla	Centro	Recartilla	01-jul-13	Madera
2606	Jimenez	Mendoza	Rosa	VI	Tenancingo	Acatzingo	Recartilla	01-jul-13	Textiles
2607	Villanueva	Colindres	Victor	XIII	San Antonio la Isla	Cabecera Municipal	Recartilla	01-jul-13	Madera



## CREDENCIALIZACIÓN DE ARTESANOS

Meta: Credencialización de los Artesanos Productores del Estado de México  
Unidad de Medida: Cartilla

No	Apellido Paterno	Apellido Materno	Nombre (S)	Región	Municipio	Localidad	Descripción de la Actividad	Mes	Rama Artesanal
2608	Rodriguez	Galeana	Alvaro Antonio	XIII	San Antonio la Isla	Cabecera Municipal	Recartilla	01-jul-13	Madera
2609	Escalona	Iñiguez	Alberto	XIII	San Antonio la Isla	Colonia Cuauhtemoc	Recartilla	01-jul-13	Madera
2610	Avila	Salas	Crisanta	VI	Tenancingo	Col.el Salitre	Recartilla	01-jul-13	Textiles
2611	Dominguez	Aniceto	Elidia	XV	Donato Guerra	Ejido de Miahuatlan	Recartilla	01-jul-13	Fibras Vegetales
2612	Blas	Nuñez	Laura	II	Atlaomulco	La Asuncion	Recartilla	01-jul-13	Madera
2613	Chavez	Martinez	Luvín Ivan	VII	Ocoyoacac	Barr. Santa Maria	Recartilla	11-jul-13	Confitería
2614	Gonzalez	Gonzalez	Ingrid	II	Jocotitlán	Barr. San Agustin	Recartilla	01-jul-13	Confitería
2615	Martinez	Cruz	Maria Dolores	XV	Donato Guerra	San Juan Xoconusco	Recartilla	01-jul-13	Fibras Vegetales
2616	Cruz	Sandoval	Leticia	XV	Donato Guerra	San Juan Xoconusco	Recartilla	01-jul-13	Fibras Vegetales
2617	Severiano	Victoria	Yolanda	XV	Donato Guerra	San Juan Xoconusco	Recartilla	01-jul-13	Fibras Vegetales
2618	Martinez	Jasso	Maria Guadalupe	XV	Donato Guerra	San Juan de Arriba	Recartilla	01-jul-13	Fibras Vegetales
2619	Dominguez	Aniceto	Oliva	XV	Donato Guerra	San Juan Xoconusco	Recartilla	01-jul-13	Fibras Vegetales
2620	Tenanguillo	Figueroa	Luis	XIII	Metepec	Barr. del Espiritu Santo	Recartilla	01-jul-13	Alfarería y Cerámica
2621	Soriano	Marin	Ricardo	III	La Paz	Fraccionamiento Floresta	Recartilla	05-jul-13	Hueso y Cuerno
2622	Clemente	Cruz	Velen	XV	Donato Guerra	Barrio de San Juan	Recartilla	01-jul-13	Fibras Vegetales
2623	Martinez	Juarez	Esthela	XV	Donato Guerra	San Juan Xoconusco	Recartilla	01-jul-13	Fibras Vegetales
2624	Colindres	Castro	Eufrocino Ildfonso	XIII	San Antonio la Isla	Centro	Recartilla	01-jul-13	Madera
2625	Torres	Colindres	Ignacio Rogelio	XIII	San Antonio la Isla	Centro	Recartilla	01-jul-13	Madera
2626	Torres	Colindres	Norberto	XIII	San Antonio la Isla	Cabecera Municipal	Recartilla	01-jul-13	Madera
2627	Castro	Romero	Guadalupe	VI	Tenancingo	Cabecera Municipal	Recartilla	01-jul-13	Textiles
2628	Sanchez	Lopez	Maria Natividad	VI	Tenancingo	Cabecera Municipal	Recartilla	01-jul-13	Textiles
2629	Garcia	Lagunas	Celso	VI	Tenancingo	Barr. Sta. Teresa	Recartilla	01-jul-13	Madera
2630	Gonzalez	Vite	Carlos	III	Chimalhuacán	San Isidro	Recartilla	01-jul-13	Metalistería

## CREDENCIALIZACIÓN DE ARTESANOS

Meta: Credencialización de los Artesanos Productores del Estado de México  
Unidad de Medida: Cartilla

No	Apellido Paterno	Apellido Materno	Nombre (S)	Región	Municipio	Localidad	Descripción de la Actividad	Mes	Rama Artesanal
2631	Vasquez	Vargas	Martha Angelica	VI	Tenancingo	La Mesita	Recartilla	01-jul-13	Fibras Vegetales
2632	Escobar	Mendoza	Guillermo	VI	Tenancingo	La Trinidad	Recartilla	02-jul-13	Textiles
2633	Martinez	Sara	Leonardo Cesar	VII	San Mateo Atenco	Barr. de San Miguel	Recartilla	01-jul-13	Talabarteria
2634	Velazquez	Hernandez	Rosa Maria	II	El Oro	Centro	Recartilla	01-jul-13	Confiteria
2635	Reyes	Avila	Panfila	XV	Donato Guerra	El Barrio de Xoconusco	Recartilla	02-jul-13	Fibras Vegetales
2636	Bueno	Sebastian	Placida	XV	Donato Guerra	San Juan Xoconusco	Recartilla	01-jul-13	Fibras Vegetales
2637	Trinidad	Acevedo	Nora	XV	Donato Guerra	San Juan Xoconusco	Recartilla	01-jul-13	Fibras Vegetales
2638	Hernandez	Sanchez	Fructuoso	II	Jilotepec	El Saltillo	Recartilla	01-jul-13	Confiteria
2639	Velazquez	Trujillo	Enedina	VI	Zumpahuacán	Barrio la Cabecera	Recartilla	01-jul-13	Textiles
2640	Martinez	Munguia	Maria Felix	XIII	Toluca	San Pablo Autopan	Recartilla	01-jul-13	Fibras Vegetales
2641	Silva	Lopez	Mara	V	Ecatepec de Morelos	San Pedro Xalostoc	Recartilla	01-jul-13	Alfarería y Cerámica
2642	Martinez	Sanchez	Isaura Jeni	VII	Temoaya	Centro	Recartilla	01-jul-13	Panaderia
2643	Flores	Embris	Martin Demetrio	VI	Tenancingo	San Martin Coapaxtongo	Recartilla	01-jul-13	Fibras Vegetales
2644	Lovera	Santamarina	Rosa Ma. Del Carmen	II	Jocotitlán	Barrio de San Agustin	Recartilla	01-jul-13	Confiteria
2645	Ramos	Pérez	Francisco Alfredo	VII	Lerma	Santa Catarina	Recartilla	01-jul-13	Varios
2646	Zetina	Torres	Adrian	XIII	San Antonio la Isla	Centro	Recartilla	01-jul-13	Madera
2647	Piña	Martinez	Maribel	XV	Villa de Allende	San Felipe Santiago	Recartilla	01-jul-13	Textiles
2648	De La Cruz	Amaro	Ana Maria	II	Atlacomulco	Col. Centro	Recartilla	03-jul-13	Confiteria
2649	Gonzalez	Tapia	Silvia	VI	Tenancingo	San Martin Coapaxtongo	Recartilla	01-jul-13	Textiles
2650	Isidro	Roque	Isabel	XV	Donato Guerra	San Simon de la Laguna	Recartilla	01-jul-13	Textiles
2651	Lopez	Aguilar	Bernardino	XIII	San Antonio la Isla	Centro	Recartilla	01-jul-13	Madera
2652	Cortes	Torres	Veronica	XVI	Zumpango	San Miguel	Recartilla	02-jul-13	Varios

## CREDENCIALIZACIÓN DE ARTESANOS

Meta: Credencialización de los Artesanos Productores del Estado de México  
Unidad de Medida: Cartilla

No	Apellido Paterno	Apellido Materno	Nombre (S)	Región	Municipio	Localidad	Descripción de la Actividad	Mes	Rama Artesanal
2653	Solis	Bautista	Maria Nelly	XVI	Zumpango	San Miguel Zitlattepec	Recartilla	01-jul-13	Textiles
2654	Galvez	Rodriguez	Juana	XVI	Zumpango	San Miguel	Recartilla	02-jul-13	Textiles
2655	Tellez	Rojas	Vicente	XVI	Zumpango	Santa Maria	Recartilla	02-jul-13	Papelería y Cartonería
2656	Villalobos	Soto	Ofelia Elvia	XVI	Zumpango	San Bartolo Coautitlan	Recartilla	01-jul-13	Textiles
2657	Ponce	Vargas	Mireya	XVI	Zumpango	Santiago 2da Seccion	Recartilla	01-jul-13	Textiles
2658	Luna	Reyes	Blanca Zenaida	XVI	Zumpango	San Bartolo Cuautlalpan	Recartilla	01-jul-13	Vidrio
2659	Polina	Vizuet	Judith	XVI	Zumpango	Barrio Santiago 1a Seccion	Recartilla	02-jul-13	Madera
2660	Garcia	Alba	Irma Raquel	XVI	Zumpango	Barrio de Santiago 1a Seccion	Recartilla	03-jul-13	Fibras Vegetales
2661	Chavira	Soto	Alfredo	XVI	Zumpango	San Bartolo Cuautlalpan	Recartilla	01-jul-13	Varios
2662	Gamboia	Lopez	Jaqueline	XVI	Zumpango	Barrio San Marcos	Recartilla	01-jul-13	Vidrio
2663	Zamora	Gutierrez	Angela Magdalena	XVI	Zumpango	Barrio de Santa Maria	Recartilla	01-jul-13	Vidrio
2664	Zamora	Clemente	Daniel	XVI	Zumpango	Santa Maria Cuevas	Recartilla	02-jul-13	Metalisteria
2665	Ascencion	Modesto	Juan	VII	Jiquipilco	Llano Grande	Recartilla	01-jul-13	Textiles
2666	Diaz	Morales	Josefina	VII	Jiquipilco	San Felipe Santiago	Recartilla	01-jul-13	Textiles
2667	Diaz	Felipe	Maria Maximina	VII	Jiquipilco	San Felipe Santiago	Recartilla	01-jul-13	Textiles
2668	Aguilar	Martinez	Silvana	VII	Jiquipilco	Col. Benito Juarez	Recartilla	01-jul-13	Textiles
2669	Antonio	De La Luz	Laura	VII	Jiquipilco	Tierra Blanca	Recartilla	01-jul-13	Fibras Vegetales
2670	De La Luz	Atanacio	Maria De Lourdes	VII	Jiquipilco	Tierra Blanca	Recartilla	01-jul-13	Fibras Vegetales
2671	Casanova	Arellano	Arcadia Matilde	VI	Zumpahuacán	Barrio la Ascencion	Recartilla	01-jul-13	Fibras Vegetales
2672	Vasquez	Nieto	Nicolasa	VI	Zumpahuacán	San Pablo Tejalpa	Recartilla	01-jul-13	Textiles
2673	Robles	Marcelino	Santos Josefa	VI	Zumpahuacán	Barrio San Pedro	Recartilla	01-jul-13	Textiles
2674	Torres	Casanova	Juana	VI	Zumpahuacán	Barrio la Ascencion	Recartilla	01-jul-13	Fibras Vegetales

## CREDENCIALIZACIÓN DE ARTESANOS

Meta: Credencialización de los Artesanos Productores del Estado de México  
Unidad de Medida: Cartilla

No	Apellido Paterno	Apellido Materno	Nombre (S)	Región	Municipio	Localidad	Descripción de la Actividad	Mes	Rama Artesanal
2675	Decaro	Adan	Lucio	XVI	Zumpango	San Pedro	Recartilla	02-jul-13	Pirotecnica
2676	Salgado	Sanchez	Arturo	II	San José del Rincón	El Deposito	Recartilla	01-jul-13	Fibras Vegetales
2677	Gonzalez	Gonzalez	Dominga	VI	Zumpahuacán	Ahuatzingo	Recartilla	01-jul-13	Varios
2678	Lopez	Pichardo	Maria De La Paz	VI	Tenancingo	Centro	Recartilla	01-jul-13	Textiles
2679	Pérez	Garcia	Antonio	XVI	Zumpango	Zumpango de Ocampo	Recartilla	01-jul-13	Vidrio
2680	Joaquin	Nabor	Leonarda	XV	Donato Guerra	San Simon de la Laguna	Recartilla	01-jul-13	Textiles
2681	Gonzalez	Marquez	Aracely	XV	Donato Guerra	San Juan Xoconusco	Recartilla	01-jul-13	Fibras Vegetales
2682	Flores	Pichardo	Paula Apolonia	VI	Zumpahuacán	Ahuatzingo	Recartilla	01-jul-13	Varios
2683	Vazquez	Hernandez	Petra	VI	Zumpahuacán	Barrio la Ascencion	Recartilla	01-jul-13	Textiles
2684	Fuentes	Gutierrez	Martha	VIII	Huixquilucan	1ER. Cuartel San Martin	Recartilla	01-jul-13	Metalisteria
2685	Delgado	Juarez	Edita Felipa	VIII	Huixquilucan	Sn. Bartolome Coatepec	Recartilla	01-jul-13	Textiles
2686	Gonzalez	Acevedo	Virginia	XV	Donato Guerra	San Juan Xoconusco	Recartilla	01-jul-13	Fibras Vegetales
2687	Severiano	Filomeno	Ma. Paulina	XV	Donato Guerra	San Juan Xoconusco	Recartilla	01-jul-13	Fibras Vegetales
2688	Trinidad	Moreno	Ana Luisa	XV	Donato Guerra	San Juan Xoconusco	Recartilla	01-jul-13	Fibras Vegetales
2689	Cruz	Zarza	Eulalia	XV	Donato Guerra	San Juan Xoconusco	Recartilla	01-jul-13	Fibras Vegetales
2690	Aniceto	Ramirez	Liliana	XV	Donato Guerra	San Juan Xoconusco	Recartilla	02-jul-13	Fibras Vegetales
2691	Colin	Rebollo	Marisol	XV	Donato Guerra	San Juan Xoconusco	Recartilla	01-jul-13	Fibras Vegetales
2692	Diaz	Maya	Claudia	II	San José del Rincón	El Deposito	Recartilla	01-jul-13	Fibras Vegetales
2693	Posadas	Nieto	Alma Delfina	II	San José del Rincón	El Deposito	Recartilla	01-jul-13	Papelería y Cartonería
2694	Leovigildo	Lucio	Sabina	II	Atlacomulco	Chosto de los Jarros	Recartilla	01-jul-13	Textiles
2695	Felix	Armenta	Genoveva	II	Atlacomulco	San Juan de los Jarros	Recartilla	01-jul-13	Textiles
2696	Felix	Armenta	Hermelinda	II	Atlacomulco	Chosto de los Jarros	Recartilla	01-jul-13	Textiles

## CREDENCIALIZACIÓN DE ARTESANOS

Meta: Credencialización de los Artesanos Productores del Estado de México  
Unidad de Medida: Cartilla

No	Apellido Paterno	Apellido Materno	Nombre (S)	Región	Municipio	Localidad	Descripción de la Actividad	Mes	Rama Artesanal
2697	Molina	Flores	Magdaleno	VII	San Mateo Atenco	Barrio de Guadalupe	Recartilla	04-jul-13	Madera
2698	Valdez	Maya	Maria Margarita	II	San José del Rincón	El Deposito	Recartilla	01-jul-13	Textiles
2699	Merlos	Cruz	Claudia	II	San José del Rincón	Las Rosas	Recartilla	01-jul-13	Textiles
2700	Tellez	Vazquez	Olga Lidia	II	San José del Rincón	El Pintal	Recartilla	01-jul-13	Textiles
2701	Oropeza	Varela	Guadalupe	XVI	Zumpango	Santa Maria Cuevas	Recartilla	02-jul-13	Vidrio
2702	Hernandez	Polina	Karina	XVI	Zumpango	Zumpango	Recartilla	02-jul-13	Madera
2703	Bastida	Ramos	David	XVI	Zumpango	Zumpango	Recartilla	02-jul-13	Madera
2704	Nieto	Martinez	Jose Luis	XVI	Zumpango	San Marcos	Recartilla	02-jul-13	Madera
2705	Olvera	Maldonado	Yolanda	VI	Tenancingo	San Nicolas	Recartilla	01-jul-13	Textiles
2706	Millan	Torres	Leonor	VI	Tenancingo	San Nicolas	Recartilla	03-jul-13	Textiles
2707	Olvera	Vasquez	Reyna	VI	Tenancingo	San Nicolas	Recartilla	01-jul-13	Textiles
2708	Diaz	Velasco	Felix	VI	Tenancingo	San Nicolas	Recartilla	01-jul-13	Textiles
2709	Solano	Ortiz	Hermelinda	VI	Tenancingo	San Nicolas	Recartilla	01-jul-13	Textiles
2710	Solis	Garcia	Benita	VI	Tenancingo	San Nicolas	Recartilla	01-jul-13	Textiles
2711	Martinez	Aguilar	Maria Lilia	II	Atlaomulco	La Palma	Recartilla	03-jul-13	Confiteria
2712	Solis	Estrada	Carlos	XIII	Metepec	La Michoacana	Recartilla	01-jul-13	Madera
2713	Salinas	Hernandez	Norma	VI	Zumpahuacán	La Ascencion	Recartilla	01-jul-13	Fibras Vegetales
2714	Urbina	Urbina	Amalia	VI	Tenancingo	Ixpuchiapan	Recartilla	01-jul-13	Textiles
2715	Cruz	Velazquez	Octavia Honorina	X	Tejupilco	Col. Florida	Recartilla	01-jul-13	Textiles
2716	Leaños	Aleman	Maria Del Carmen	X	Tejupilco	Col. Independencia	Recartilla	01-jul-13	Textiles
2717	Torres	Casanova	Pedro	VI	Zumpahuacán	Barrio La Ascencion	Recartilla	01-jul-13	Fibras Vegetales Fibras Vegetales
2718	Cruz	Sandoval	Maria	XV	Donato Guerra	San Juan Xoconusco	Recartilla	01-jul-13	

## CREDENCIALIZACIÓN DE ARTESANOS

Meta: Credencialización de los Artesanos Productores del Estado de México

Unidad de Medida: Cartilla

No	Apellido Paterno	Apellido Materno	Nombre (S)	Región	Municipio	Localidad	Descripción de la Actividad	Mes	Rama Artesanal
2719	Nuñez	Zarazua	Ricardo	V	Tecamac De Felipe Villanueva	San Lucas Xolox	Recartilla	03-jul-13	Vidrio
2720	Cruz	Pérez	Claudia Miriam	XVI	Zumpango	Col. La Trinidad	Recartilla	02-jul-13	Varios
2721	Florentino	Clemente	Reyna	XV	Donato Guerra	San Juan Xoconusco	Recartilla	01-jul-13	Fibras Vegetales
2722	Zenon	Bueno	Guadalupe	XV	Donato Guerra	Barr. Arriba San Juan Xoconusco	Recartilla	01-jul-13	Fibras Vegetales
2723	Hernandez	Moscosa	Ma Del Socorro	II	Ixtlahuaca	San Bartolo del Llano	Recartilla	01-jul-13	Textiles
2724	Ramirez	Martinez	Heriberto	XIII	Toluca	Barr. Sta. Ma. Zozoquipan	Recartilla	01-jul-13	Papelería y Cartonería
2725	Flores	Rogel	Juan	VI	Tenancingo	San Martin Coapaxtongo	Recartilla	01-jul-13	Fibras Vegetales
2726	Vazquez	Nuñez	Teresa	VI	Tenancingo	Ixpuchiapan	Recartilla	01-jul-13	Textiles
2727	Vilchis	Serratos	Jose	XV	Villa Victoria	Mina Vieja	Cartilla	01-ago-13	Textiles
2728	Martinez	Solis	Joaquina	XV	Villa Victoria	Mina Vieja	Cartilla	01-ago-13	Textiles
2729	Zepeda	De Jesus	Albino	XV	Villa Victoria	Mina Vieja	Cartilla	01-ago-13	Textiles
2730	Ambrocio	Nava	Lazaro	XV	Villa Victoria	Mina Vieja	Cartilla	01-ago-13	Textiles
2731	Solis	Colin	Ma Guadalupe	XV	Villa Victoria	Mina Vieja	Cartilla	01-ago-13	Textiles
2732	Ambrosio	Segundo	Matilde	XV	Villa Victoria	Mina Vieja	Cartilla	01-ago-13	Textiles
2733	De La Cruz	Martinez	Leonor	XV	Villa Victoria	Mina Vieja	Cartilla	01-ago-13	Textiles
2734	Vilchis	Olmos	Delfina	XV	Villa Victoria	Mina Vieja	Cartilla	01-ago-13	Textiles
2735	Sanchez	Medina	Esvin	VI	Malinalco	Barr. de San Martin	Cartilla	01-ago-13	Madera
2736	Flores	Tecayehuatl	Edgar	VI	Malinalco	Barr. de San Andres	Cartilla	01-ago-13	Madera
2737	Vega	Guerra	Maria Eleazar	V	Nopaltepec	Barr. Hidalgo	Cartilla	02-ago-13	Fibras Vegetales
2738	Sanchez	Beltran	Felix	V	Nopaltepec	Nopaltepec	Cartilla	02-ago-13	Fibras Vegetales
2739	Rodriguez	Cano	Olga Del Socorro	V	Nopaltepec	Nopaltepec	Cartilla	02-ago-13	Varios
2740	Escamilla	Rodriguez	Sergio	V	Nopaltepec	Barr. Morelos	Cartilla	02-ago-13	Varios

## CREDENCIALIZACIÓN DE ARTESANOS

Meta: Credencialización de los Artesanos Productores del Estado de México  
Unidad de Medida: Cartilla

No	Apellido Paterno	Apellido Materno	Nombre (S)	Región	Municipio	Localidad	Descripción de la Actividad	Mes	Rama Artesanal
2741	Rivas	Pérez	Vicente	V	Nopaltepec	Barr Morelos	Cartilla	02-ago-13	Fibras Vegetales
2742	Morales	Infante	Anabelle	V	Nopaltepec	San Felipe Teotitlan	Cartilla	02-ago-13	Fibras Vegetales
2743	Sanchez	Reyes	Nicolas	V	Nopaltepec	Barr Vicente Guerrero	Cartilla	02-ago-13	Varios
2744	Hernandez	Leyva	Miriam	I	Atlautla	San Felipe Teotitlan	Cartilla	02-ago-13	Fibras Vegetales
2745	Zamorano	Rojas	Elba	V	Nopaltepec	Nopaltepec	Cartilla	02-ago-13	Fibras Vegetales
2746	Salazar	Martinez	Estela	V	Nopaltepec	Nopaltepec	Cartilla	02-ago-13	Fibras Vegetales
2747	Rojas	Sosa	Alicia	V	Nopaltepec	Nopaltepec	Cartilla	02-ago-13	Fibras Vegetales
2748	Gomez	Monter	Maria Soledad	V	Nopaltepec	San Miguel Atepocho	Cartilla	02-ago-13	Textiles
2749	Castro	Gomez	Clementina	V	Nopaltepec	San Miguel Atepocho	Cartilla	02-ago-13	Textiles
2750	Ramirez	Dominguez	Emelia Micaela	V	Nopaltepec	Nopaltepec	Cartilla	02-ago-13	Textiles
2751	Leyva	Gonzalez	Jesus	V	Nopaltepec	San Felipe Teotitlan	Cartilla	02-ago-13	Fibras Vegetales
2752	Segundo	Jimenez	Maria Guadalupe	V	Nopaltepec	Nopaltepec	Cartilla	02-ago-13	Textiles
2753	Escamilla	Rodriguez	Jovanna	V	Nopaltepec	Nopaltepec	Cartilla	02-ago-13	Fibras Vegetales
2754	Castro	Hernandez	Maria Antonieta	V	Nopaltepec	Nopaltepec	Cartilla	02-ago-13	Fibras Vegetales
2755	Soriano	Vazquez	Isaias	VII	Tianguistenco	Tianguistenco De Galeana	Cartilla	02-ago-13	Textiles
2756	Chavez	Nava	Ygnacio	VII	Tianguistenco	Guadalupe Yancuictlalpan	Cartilla	02-ago-13	Textiles
2757	Lopez	Hernandez	Roberto Herminio	VII	Tianguistenco	Guadalupe Yancuictlalpan	Cartilla	02-ago-13	Textiles
2758	Tapia	Lara	Rosa Isela	VII	Tianguistenco	Guadalupe Yancuictlalpan	Cartilla	02-ago-13	Textiles
2759	Delgadillo	Arratia	Tomas	VII	Tianguistenco	Guadalupe Yacuictlalpan	Cartilla	02-ago-13	Textiles
2760	Tapia	Huerta	Efigenio	VII	Tianguistenco	Guadalupe Yacuictlalpan	Cartilla	02-ago-13	Textiles
2761	Nava	Carranza	Jose Armando	VII	Tianguistenco	Guadalupe Yacuictlalpan	Cartilla	02-ago-13	Textiles
2762	Lopez	Carranza	Miguel	VII	Tianguistenco	Guadalupe Yacuictlalpan	Cartilla	02-ago-13	Textiles

## CREDENCIALIZACIÓN DE ARTESANOS

Meta: Credencialización de los Artesanos Productores del Estado de México

Unidad de Medida: Cartilla

No	Apellido Paterno	Apellido Materno	Nombre (S)	Región	Municipio	Localidad	Descripción de la Actividad	Mes	Rama Artesanal
2763	Delgadillo	Najera	Antonio	VII	Tianguistenco	Guadalupe Yacuictlalpan	Cartilla	02-ago-13	Textiles
2764	Benites	Lopez	Francisco	VII	Tianguistenco	Guadalupe Yacuictlalpan	Cartilla	02-ago-13	Textiles
2765	Vara	Reyes	Antonia	VII	Tianguistenco	Guadalupe Yacuictlalpan	Cartilla	02-ago-13	Textiles
2766	Vazquez	Delgadillo	Miguel	VII	Tianguistenco	Guadalupe Yacuictlalpan	Cartilla	02-ago-13	Textiles
2767	Rodriguez	Cruz	Eduardo	XVI	Zumpango	San Pedro de la Laguna	Cartilla	06-ago-13	Pirotecnica
2768	Rodriguez	Cruz	Juan Martin	XVI	Zumpango	San Pedro de la Laguna	Cartilla	06-ago-13	Pirotecnica
2769	Avila	Luna	Adrian	XVI	Zumpango	San Pedro de la Laguna	Cartilla	06-ago-13	Pirotecnica
2770	Sanchez	Rodriguez	Ignacio	XVI	Zumpango	San Pedro de la Laguna	Cartilla	06-ago-13	Pirotecnica
2771	Fragoso	Feliciano	Adan	XVI	Zumpango	San Juan De La Laguna	Cartilla	06-ago-13	Pirotecnica
2772	Rodriguez	Garcia	Inocensia	XVI	Zumpango	San Pedro de la Laguna	Cartilla	06-ago-13	Pirotecnica
2773	Viveros	Martinez	Yenit	XVI	Zumpango	San Pedro de la Laguna	Cartilla	06-ago-13	Pirotecnica
2774	Sanchez	Rodriguez	Marcelo	XVI	Zumpango	San Pedro de la Laguna	Cartilla	06-ago-13	Pirotecnica
2775	Sanchez	Rodriguez	Jose Luis	XVI	Zumpango	San Pedro De La Laguna	Cartilla	06-ago-13	Pirotecnica
2776	Sandoval	Monroy	Tomasa	XVI	Zumpango	San Pedro de la Laguna	Cartilla	06-ago-13	Pirotecnica
2777	Bureos	Franco	Sofia	XVI	Zumpango	San Pedro de la Laguna	Cartilla	06-ago-13	Pirotecnica
2778	Cedillo	Navarrete	Arturo	XVI	Zumpango	San Pedro de la Laguna	Cartilla	06-ago-13	Pirotecnica
2779	Cedillo	Navarrete	Carlos	XVI	Zumpango	San Pedro de la Laguna	Cartilla	06-ago-13	Pirotecnica
2780	Cedillo	Navarrete	Roberto	XVI	Zumpango	San Pedro De La Laguna	Cartilla	06-ago-13	Pirotecnica
2781	Sanchez	Cardenas	Marcela	XVI	Zumpango	San Pedro de la Laguna	Cartilla	06-ago-13	Pirotecnica
2782	Cedillo	Garcia	Alberto	XVI	Zumpango	San Pedro de la Laguna	Cartilla	06-ago-13	Pirotecnica



## CREDENCIALIZACIÓN DE ARTESANOS

Meta: Credencialización de los Artesanos Productores del Estado de México  
Unidad de Medida: Cartilla

No	Apellido Paterno	Apellido Materno	Nombre (S)	Región	Municipio	Localidad	Descripción de la Actividad	Mes	Rama Artesanal
2783	Navarrete	Pérez	Guadalupe	XVI	Zumpango	San Pedro de la Laguna	Cartilla	06-ago-13	Pirotecnica
2784	Cedillo	Navarrete	Eric	XVI	Zumpango	San Pedro de la Laguna	Cartilla	06-ago-13	Pirotecnica
2785	Cedillo	Navarrete	Miguel Angel	XVI	Zumpango	San Pedro de la Laguna	Cartilla	06-ago-13	Pirotecnica
2786	Rodriguez	Ramirez	Abraham Aaron	XVI	Zumpango	Barr de Santiago	Cartilla	06-ago-13	Madera
2787	Villegas	Ruiz	Adriana	XVI	Zumpango	Sta Maria Cuevas	Cartilla	06-ago-13	Textiles
2788	Gamboa	Sales	Josefina	XVI	Zumpango	Barr de San Juan	Cartilla	06-ago-13	Textiles
2789	Tesillo	Dorantes	Maria Silvia	XVI	Zumpango	San Marcos	Cartilla	06-ago-13	Metalisteria
2790	Franco	Hernandez	Ma. Eugenia	XVI	Zumpango	San Miguel	Cartilla	06-ago-13	Pirotecnica
2791	Desales	Alcantara	Rocio Victorina	XVI	Zumpango	San Lorenzo	Cartilla	06-ago-13	Pirotecnica
2792	Garcia	Hernandez	Matea	XVI	Zumpango	San Miguel	Cartilla	06-ago-13	Textiles
2793	Monroy	Salazar	Cirilo	XVI	Zumpango	Barr San Marcos	Cartilla	06-ago-13	Pirotecnica
2794	Feliciano	Villano	Ana Laura	XVI	Zumpango	Barr. de San Marcos	Cartilla	06-ago-13	Pirotecnica
2795	Avila	Garcia	Gabriel	XVI	Zumpango	San Pdoro de la Laguna	Cartilla	06-ago-13	Pirotecnica
2796	Salas	Roa	Charlye Guillermo	XVI	Zumpango	San Pedro de la Laguna	Cartilla	06-ago-13	Pirotecnica
2797	Solis	Camacho	Victoria	XVI	Zumpango	C.Viejo a Sn Andres	Cartilla	06-ago-13	Pirotecnica
2798	Rodriguez	Ruiz	J. Luis	XVI	Zumpango	San Andres Jaltenco	Cartilla	06-ago-13	Pirotecnica
2799	Solis	Camacho	Maria Alicia	XVI	Zumpango	San Andres Jaltenco	Cartilla	06-ago-13	Pirotecnica
2800	Juarez	Flores	Osbaldo	XVI	Zumpango	San Marcos	Cartilla	06-ago-13	Pirotecnica
2801	Rodriguez	Conde	Angel Albino	VII	Capulhuac	Barr de San Miguelito	Cartilla	07-ago-13	Confiteria
2802	Loperena	Peralta	Maria Guadalupe	VII	Capulhuac	Capulhuac de Mirafuentes	Cartilla	07-ago-13	Confiteria
2803	Rodriguez	Miranda	Enrique	VII	Capulhuac	Capulhuac de Mirafuentes	Cartilla	07-ago-13	Madera
2804	Saavedra	Maya	Gregorio Francisco	VII	Capulhuac	Barr de San Isidro	Cartilla	07-ago-13	Metalisteria

## CREDENCIALIZACIÓN DE ARTESANOS

Meta: Credencialización de los Artesanos Productores del Estado de México  
Unidad de Medida: Cartilla

No	Apellido Paterno	Apellido Materno	Nombre (S)	Región	Municipio	Localidad	Descripción de la Actividad	Mes	Rama Artesanal
2805	Arellano	Guadarrama	Angel	VII	Capulhuac	Capulhuac de Mirafuentes	Cartilla	07-ago-13	Textiles
2806	Enriquez	Saavedra	Marco Antonio	VII	Capulhuac	Barr San Isidro	Cartilla	07-ago-13	Metalisteria
2807	Nava	Morales	Leonardo	VII	Capulhuac	Capulhuac de Mirafuentes	Cartilla	07-ago-13	Metalisteria
2808	Monroy	Cortazar	Florentino	VII	Capulhuac	Capulhuac de Mirafuentes	Cartilla	07-ago-13	Textiles
2809	Monrroy	Samaniego	Francisca Paulina	VII	Capulhuac	Capulhuac de Mirafuentes	Cartilla	07-ago-13	Textiles
2810	Valdez	Ramirez	Jesus Alfredo	VII	Capulhuac	Agua Blanca	Cartilla	07-ago-13	Talabarberia
2811	Reyes	Maya	Clara	II	San Felipe del Progreso	San Antonio de las Huertas	Cartilla	07-ago-13	Textiles
2812	Ramirez	Monroy	Raul	XVI	Apaxco	Pixcuai	Cartilla	07-ago-13	Metalisteria
2813	Martinez	Mendoza	Juan	XVI	Tequixquiac	Adolfo Lopez Mateos	Cartilla	07-ago-13	Madera
2814	Ramirez	Ponce	Juana	XVI	Tequixquiac	Tlapanaloya	Cartilla	07-ago-13	Panaderia
2815	Navarro	Miguel	Guillermina Lucia	XVI	Tequixquiac	Barr. el Refugio	Cartilla	07-ago-13	Textiles
2816	Pelaez	Valencia	Lilia	XVI	Tequixquiac	Barr de San Jose	Cartilla	07-ago-13	Textiles
2817	Martinez	Lopez	Benito	XVI	Apaxco	Apaxco	Cartilla	07-ago-13	Madera
2818	Martinez	Estrada	Ma. Margarita	XVI	Tequixquiac	Barr. del Refugio	Cartilla	07-ago-13	Textiles
2819	Castro	Garcia	Monsserrat	XVI	Tequixquiac	Adolfo Lopez Mateos	Cartilla	07-ago-13	Confiteria
2820	Franco	Garcia	Antonio Guadalupe	XVI	Tequixquiac	El Refugio	Cartilla	07-ago-13	Confiteria
2821	Angeles	Hernandez	Ena Xochitl	XVI	Tequixquiac	Tlapanaloya	Cartilla	07-ago-13	Papelería y Cartonería
2822	Vargas	Navarro	Maria Del Carmen	XVI	Tequixquiac	Adolfo Lopez Mateos	Cartilla	07-ago-13	Confiteria
2823	Vargas	Sanchez	Angel	XVI	Tequixquiac	Adolfo Lopez Mateos	Cartilla	07-ago-13	Confiteria
2824	Vargas	Navarro	Reyes	XVI	Tequixquiac	Adolfo Lopez Mateos	Cartilla	07-ago-13	Confiteria
2825	Avila	Sanchez	Domingo Jose	XVI	Tequixquiac	Tequixquiac	Cartilla	07-ago-13	Papelería y Cartonería
2826	Vargas	Navarro	Eulalia	XVI	Tequixquiac	Adolfo Lopez Mateos	Cartilla	07-ago-13	Confiteria

## CREDENCIALIZACIÓN DE ARTESANOS

Meta: Credencialización de los Artesanos Productores del Estado de México  
Unidad de Medida: Cartilla

No	Apellido Paterno	Apellido Materno	Nombre (S)	Región	Municipio	Localidad	Descripción de la Actividad	Mes	Rama Artesanal
2827	Cabral	Quiroz	Carlos Antonio	IV	Huehuetoca	Puente Grande	Cartilla	07-ago-13	Metalisteria
2828	Garcia	Martinez	Jose Gerardo	XVI	Tequixquiac	Tequixquiac	Cartilla	07-ago-13	Madera
2829	Lawton	Rosas	Martha Patricia	XVI	Apaxco	Centro	Cartilla	07-ago-13	Metalisteria
2830	Rojas	Moctezuma	Leovigilda Edith	XVI	Tequixquiac	Tequixquiac	Cartilla	07-ago-13	Textiles
2831	Flores	Hernandez	Maura	XVI	Apaxco	Col Cerrito	Cartilla	07-ago-13	Fibras Vegetales
2832	Valencia	Vera	Maura Maricela	XVI	Tequixquiac	Barr. de San Mateo	Cartilla	07-ago-13	Fibras Vegetales
2833	Moctezuma	Hernandez	Aida	XVI	Apaxco	Centro	Cartilla	07-ago-13	Metalisteria
2834	Magdaleno	Silverio	Guadalupe Gabriel	XVI	Tequixquiac	Centro	Cartilla	07-ago-13	Textiles
2835	Miguel	Villegas	Gregorio Galo	XVI	Tequixquiac	Barr de San Jose	Cartilla	07-ago-13	Madera
2836	Vargas	Sanchez	Silvia	XVI	Tequixquiac	Adolfo Lopez Mateos	Cartilla	07-ago-13	Confiteria
2837	Navarrete	Hernandez	Eloisa	XVI	Tequixquiac	Centro	Cartilla	08-ago-13	Fibras Vegetales
2838	Nuñez	Montaño	Lourdes	XVI	Tequixquiac	Barr. el Refugio	Cartilla	08-ago-13	Textiles
2839	Rodriguez	Nuñez	Erika	XVI	Tequixquiac	Barr. el Refugio	Cartilla	08-ago-13	Textiles
2840	Chavez	Navarro	Paulino	XVI	Tequixquiac	Barr. de San Mateo	Cartilla	08-ago-13	Herreria Artistica
2841	Juarez	Cruz	Dolores	XVI	Apaxco	Centro	Cartilla	08-ago-13	Confiteria
2842	Miguel	Lopez	Jose Manolo	XVI	Tequixquiac	Barr. el Refugio	Cartilla	08-ago-13	Confiteria
2843	Avila	Gaspar	Eulalio	XVI	Tequixquiac	Adolfo Lopez Mateos	Cartilla	08-ago-13	Madera
2844	Enriquez	Saavedra	Octaviano	VII	Capulhuac	San Isidro	Cartilla	08-ago-13	Madera
2845	Antonio	Angeles	Monica Bernabe	II	Ixtlahuaca	Concepcion De Los Baños	Cartilla	08-ago-13	Textiles
2846	Apolonio	Felipe	Ana Maria	II	Ixtlahuaca	San Pedro de los Baños	Cartilla	08-ago-13	Textiles
2847	Mendoza	Garcia	Victorina	II	Ixtlahuaca	San Pablo De Los Baños	Cartilla	08-ago-13	Textiles
2848	Nicanor	Lara	Teresa	II	Ixtlahuaca	San Pedro de los Baños	Cartilla	08-ago-13	Textiles

## CREDENCIALIZACIÓN DE ARTESANOS

Meta: Credencialización de los Artesanos Productores del Estado de México

Unidad de Medida: Cartilla

No	Apellido Paterno	Apellido Materno	Nombre (S)	Región	Municipio	Localidad	Descripción de la Actividad	Mes	Rama Artesanal
2849	Andere	Nicanor	Silvia	II	Ixtlahuaca	San Pedro de los Baños	Cartilla	08-ago-13	Textiles
2850	Lopez	Gomez	Judith Karina	II	Ixtlahuaca	San Pedro de los Baños	Cartilla	08-ago-13	Textiles
2851	Reyes	Cruz	Ma. Isabel	II	Ixtlahuaca	San Bartolo del Llano	Cartilla	08-ago-13	Textiles
2852	Lopez	Nicanor	Everardo	II	Ixtlahuaca	San Pedro de los Baños	Cartilla	09-ago-13	Textiles
2853	Santana	Lopez	Juana	II	Ixtlahuaca	San Pablo de los Remedios	Cartilla	09-ago-13	Textiles
2854	Santana	Lopez	Pascuala	II	Ixtlahuaca	San Pablo de los Remedios	Cartilla	09-ago-13	Textiles
2855	Quintana	Cruz	Angela	II	Ixtlahuaca	Jalpa de los Baños	Cartilla	09-ago-13	Textiles
2856	Reyes	Nava	Lorena	II	Ixtlahuaca	San Pablo de los Remedios	Cartilla	09-ago-13	Textiles
2857	De Jesus	Quijada	Estela	II	Ixtlahuaca	San Juan de las Manzanas	Cartilla	09-ago-13	Textiles
2858	Tiburcio	Sebastian	Elvia	II	Ixtlahuaca	San Pedro de los Baños	Cartilla	09-ago-13	Textiles
2859	Melquiades	Martinez	Margarita	II	Ixtlahuaca	La Concepción de los Baños	Cartilla	09-ago-13	Textiles
2860	De Jesus	Quijada	Matilde	II	Ixtlahuaca	San Juan De Las Manzanas	Cartilla	09-ago-13	Textiles
2861	Reyes	Colindres	Agustin	XIII	San Antonio la Isla	San Antonio la Isla	Cartilla	09-ago-13	Hueso y Cuerno
2862	Gonzalez	Castro	Eva Leticia	XIII	San Antonio la Isla	San Antonio la Isla	Cartilla	09-ago-13	Hueso y Cuerno
2863	Rodriguez	Zavala	Araceli	VIII	Huixquilucan	San Martin	Cartilla	09-ago-13	Varios
2864	Estrada	Martinez	Claudia	X	Tejupilco	Cuadrilla de Martinez	Cartilla	09-ago-13	Textiles
2865	Martinez	Martinez	Celia	X	Tejupilco	Cuadrilla de Martinez	Cartilla	09-ago-13	Textiles
2866	Ordoñez	Barrera	Amado	VII	Tianguistenco	Guadalupe Yancuictlalpan	Cartilla	09-ago-13	Textiles
2867	Mendizabal	Hernandez	Aciano	VII	Tianguistenco	Guadalupe Yancuictlalpan	Cartilla	09-ago-13	Textiles
2868	Vara	Gonzalez	Caritino	VII	Tianguistenco	Guadalupe Yancuictlalpan	Cartilla	09-ago-13	Textiles
2869	Linares	Morales	Maria Felix	VII	Tianguistenco	Guadalupe Yancuictlalpan	Cartilla	09-ago-13	Textiles

## CREDENCIALIZACIÓN DE ARTESANOS

Meta: Credencialización de los Artesanos Productores del Estado de México  
Unidad de Medida: Cartilla

No	Apellido Paterno	Apellido Materno	Nombre (S)	Región	Municipio	Localidad	Descripción de la Actividad	Mes	Rama Artesanal
2870	Contreras	Hernandez	Francisco	VII	Tianguistenco	Guadalupe Yancuictlalpan	Cartilla	09-ago-13	Textiles
2871	Monroy	Hernandez	Marina	VII	Tianguistenco	Guadalupe Yancuictlalpan	Cartilla	09-ago-13	Textiles
2872	Estrada	Hernandez	Lucila	X	Tejupilco	Rincon de Lopez	Cartilla	09-ago-13	Textiles
2873	Lopez	Pedraza	Ma. Magdalena	X	Tejupilco	Lomas de Tejupilco	Cartilla	09-ago-13	Textiles
2874	Cornelio	Melchor	Maria Emelia	X	Tejupilco	El Limon	Cartilla	09-ago-13	Textiles
2875	Blas	Martinez	Maria Isabel	X	Tejupilco	Cuadrilla de Martinez	Cartilla	09-ago-13	Textiles
2876	Nuñez	Galeana	Santos	V	Ecatepec de Morelos	Mexico Revolucionario	Cartilla	14-ago-13	Textiles
2877	Brun	Alatraste	Carlos Eduardo	V	Ecatepec de Morelos	San Agustin	Cartilla	14-ago-13	Madera
2878	Prieto	Santiago	Eduardo	VII	Xonacatlán	Ejdo. Zolotepec	Cartilla	15-ago-13	Metalisteria
2879	Arias	Manacilla	Lucina	V	Ecatepec de Morelos	Cd, Azteca	Cartilla	15-ago-13	Fibras Vegetales
2880	Flores	Cristobal	Ma De Los Angeles	V	Ecatepec de Morelos	Cd. Cuauhtemoc	Cartilla	15-ago-13	Fibras Vegetales
2881	Bautista	Palacios	Gabriela	V	Tecamac	Santo Domingo	Cartilla	15-ago-13	Alfarería y Cerámica
2882	Granillo	Ramirez	Paula Gloria	V	Ecatepec de Morelos	Vista Hermosa	Cartilla	15-ago-13	Fibras Vegetales
2883	Alvarez	Vargas	Josefina	V	Ecatepec de Morelos	San Agustin	Cartilla	15-ago-13	Fibras Vegetales
2884	Palacios	Alvarez	Elizabeth	V	Ecatepec de Morelos	San Agustin 2da Seccion	Cartilla	15-ago-13	Fibras Vegetales
2885	Covarrubias	Gonzalez	Olga Ivonne	V	Ecatepec de Morelos	Valle De Satiago	Cartilla	15-ago-13	Fibras Vegetales
2886	Gutierrez	Cardenas	Clara Ivonne	V	Ecatepec de Morelos	San Cristobalcentro	Cartilla	15-ago-13	Textiles
2887	Moreno	Aguilera	Ricardo	II	Meteppec	Jesus Jimenez Gallardo	Cartilla	16-ago-13	Madera
2888	Vega	Orozco	Maria Rosalina	V	Ecatepec de Morelos	Aragon de las Fuentes	Cartilla	16-ago-13	Fibras Vegetales
2889	Morales	Arenas	Martin	V	Ecatepec de Morelos	San Pedro Xalostoc	Cartilla	16-ago-13	Textiles
2890	Suarez	Arreola	Fidelmar	V	Ecatepec de Morelos	Buenos Aires	Cartilla	16-ago-13	Madera

## CREDENCIALIZACIÓN DE ARTESANOS

Meta: Credencialización de los Artesanos Productores del Estado de México

Unidad de Medida: Cartilla

No	Apellido Paterno	Apellido Materno	Nombre (S)	Región	Municipio	Localidad	Descripción de la Actividad	Mes	Rama Artesanal
2891	Jimenez	Contreras	Martha	V	Ecatepec de Morelos	Fuentes de Aragon	Cartilla	16-ago-13	Metalisteria
2892	Olivarez	Martinez	Martha Araceli	V	Ecatepec de Morelos	Cd. Cuauhtemoc	Cartilla	16-ago-13	Fibras Vegetales
2893	Chavez	Alvarez	Lidia	V	Ecatepec de Morelos	Cd. Cuauhtemoc	Cartilla	16-ago-13	Fibras Vegetales
2894	Baños	Garcia	Cornelio	V	Ecatepec de Morelos	Mexico Colonial	Cartilla	16-ago-13	Madera
2895	Ramirez	Santos	Reinaldo	XV	Valle de Bravo	Valle de Bravo	Cartilla	16-ago-13	Talabarteria
2896	Galicia	Hernandez	Ramon	V	Ecatepec de Morelos	Poligonos	Cartilla	16-ago-13	Papelería y Cartonería
2897	Ordoñez	Garduño	Daniel	V	Ecatepec de Morelos	Cd. Azteca	Cartilla	16-ago-13	Talabarteria
2898	Vazquez	Ibarra	Vicente	V	Ecatepec de Morelos	Vista Hermosa	Cartilla	16-ago-13	Madera
2899	Peñaloza	Hernandez	Jorge Leon	VII	Lerma	Col Guadalupe	Cartilla	19-ago-13	Metalisteria
2900	Angeles	Reyes	Ricardo	II	Chapa De Mota	San Juan Tuxtepec	Cartilla	19-ago-13	Lapidaria y Cantera
2901	Catzoli	Juarez	Luis Enrique	VII	Tiangustenco	Guadalupe Yancuictlalpan	Cartilla	19-ago-13	Textiles
2902	Garcia	Vazquez	Bibiana Esperanza	VI	Sultepec	Barr. El Calvario	Cartilla	20-ago-13	Fibras Vegetales
2903	Delgado	Ceron	Ana Laura	III	Chimalhuacán	San Pablo	Cartilla	21-ago-13	Papelería y Cartonería
2904	Jimenez	Alfaro	Ignacio Alejandro	III	Chimalhuacán	Bar Xochitenco	Cartilla	21-ago-13	Papelería y Cartonería
2905	Tellez	Mimbrera	Esteban	XVI	Zumpango	Santa Maria	Cartilla	21-ago-13	Metalisteria
2906	Marquez	Hernandez	Juana	I	Ayapango	Tetepetla	Cartilla	22-ago-13	Textiles
2907	Navarrete	Mondragon	Buenaventura	XIII	Tenango del Valle	Parque Industrial	Cartilla	22-ago-13	Madera
2908	Duarte	Ruiz	Sol Quenatzin	VI	Tenancingo	Col San Mateo	Cartilla	22-ago-13	Madera
2909	Garcia	Vilchis	Jose Alejandro	XIII	Tenango del Valle	Tenango del Valle	Cartilla	22-ago-13	Confiteria
2910	Reyes	Lopez	Esly Joselin	XIII	Tenango del Valle	San Isidro	Cartilla	22-ago-13	Varios
2911	Rosas	Lopez	Faustino	XIII	Tenango del Valle	San Pedro Tlanixco	Cartilla	22-ago-13	Pirotecnica
2912	Estrada	Orihuela	Pascual	XIII	Tenango del Valle	San Pedro Tlanixco	Cartilla	22-ago-13	Madera

## CREDENCIALIZACIÓN DE ARTESANOS

Meta: Credencialización de los Artesanos Productores del Estado de México

Unidad de Medida: Cartilla

No	Apellido Paterno	Apellido Materno	Nombre (S)	Región	Municipio	Localidad	Descripción de la Actividad	Mes	Rama Artesanal
2913	Pérez	Valdez	Rosa	XIII	Tenango del Valle	San Pedro Tlanixco	Cartilla	22-ago-13	Madera
2914	Arrieta	Ramirez	Marcial	XIII	Tenango del Valle	San Pedro Tlanixco	Cartilla	22-ago-13	Panaderia
2915	Martinez	Calixto	Ivette	XV	Villa de Allende	San Felipe Santiago	Cartilla	22-ago-13	Textiles
2916	Zamora	Cortes	Maria Del Carmen	XV	Villa de Allende	San Felipe Santiago	Cartilla	22-ago-13	Textiles
2917	Lopez	Bobadilla	Amelia	XV	Villa de Allende	San Felipe Santiago	Cartilla	22-ago-13	Textiles
2918	Martinez	Cenobio	Mirasol	XV	Villa de Allende	San Felipe Satiago	Cartilla	22-ago-13	Textiles
2919	Pascual	Martinez	Olga	XV	Villa de Allende	San Felipe Santiago	Cartilla	22-ago-13	Textiles
2920	Calixto	Martinez	Minerva	XV	Villa de Allende	San Felipe Santiago	Cartilla	22-ago-13	Textiles
2921	Zamora	Gutierrez	Ariana	XVI	Zumpango	Sta. Maria	Cartilla	23-ago-13	Vidrio
2922	Tapia	Real	Carlos	XVI	Zumpango	Ctc Pinturas	Cartilla	23-ago-13	Vidrio
2923	Cruz	Piña	Marco Antonio	II	San José del Rincón	La Mesa	Cartilla	23-ago-13	Madera
2924	Aldave	Isidro	Irene	II	San José del Rincón	San Miguel	Cartilla	23-ago-13	Textiles
2925	Campos	Ramirez	Silvia	II	San José del Rincón	San Miguel	Cartilla	23-ago-13	Fibras Vegetales
2926	Isidro	Ambrosio	Maria Carmen	II	San José del Rincón	San Miguel	Cartilla	23-ago-13	Textiles
2927	Venegas	Cruz	Yolanda	II	San José del Rincón	San Miguel	Cartilla	23-ago-13	Fibras Vegetales
2928	Ramirez	Ramirez	Maria Felisa	II	San José del Rincón	Patemula de los Cedros	Cartilla	23-ago-13	Textiles
2929	Asencio	Lopez	Apolonia	II	San José del Rincón	San Miguel	Cartilla	23-ago-13	Textiles
2930	Cruz	Cruz	Ma Francisca	II	San José del Rincón	San Miguel	Cartilla	23-ago-13	Textiles
2931	Alejo	Ramirez	Beatriz	II	San José del Rincón	San Miguel	Cartilla	23-ago-13	Textiles
2932	Ascencio	Cruz	Lucia	II	San José del Rincón	Patemula de los Cedros	Cartilla	23-ago-13	Textiles
2933	Ascencio	Cruz	Isabel	II	San José del Rincón	San Miguel	Cartilla	23-ago-13	Textiles

## CREDENCIALIZACIÓN DE ARTESANOS

Meta: Credencialización de los Artesanos Productores del Estado de México  
Unidad de Medida: Cartilla

No	Apellido Paterno	Apellido Materno	Nombre (S)	Región	Municipio	Localidad	Descripción de la Actividad	Mes	Rama Artesanal
2934	Antonio	Ramirez	Virginia	II	San José del Rincón	San Miguel	Cartilla	23-ago-13	Textiles
2935	Mondragon	Mondragon	Irma	II	San José del Rincón	San Diego Pueblo Nuevo	Cartilla	23-ago-13	Textiles
2936	Paulino	Gonzalez	Anastacia	II	San José del Rincón	San Diego Pueblo Nuevo	Cartilla	23-ago-13	Textiles
2937	Ramirez	Paulino	Rosa	II	San José del Rincón	San Antonio Pueblo Nuevo	Cartilla	23-ago-13	Textiles
2938	Gonzalez	Pedraza	Mireya	II	San José del Rincón	San Digo Pueblo Nuevo	Cartilla	23-ago-13	Textiles
2939	Paulino	Gonzalez	Ignacia	II	San José del Rincón	San Antonio Pueblo Nuevo	Cartilla	23-ago-13	Textiles
2940	Ascencio	Cruz	Juana	II	San José del Rincón	San Miguel	Cartilla	23-ago-13	Textiles
2941	Paulino	Castillo	Bonifacia	II	San José del Rincón	San Diego Pueblo Nuevo	Cartilla	23-ago-13	Textiles
2942	Paulino	Castillo	Margarita	II	San José del Rincón	San Diego Pueblo Nuevo	Cartilla	23-ago-13	Textiles
2943	Primero	Mondragon	Aurelia	II	San José del Rincón	San Diego Pueblo Nuevo	Cartilla	23-ago-13	Textiles
2944	Cruz	Mondragon	Maria Guadalupe	II	San José del Rincón	San Diego Pueblo Nuevo	Cartilla	23-ago-13	Textiles
2945	Paulino	Gonzalez	Herminia	II	San José del Rincón	San Diego Pueblo Nuevo	Cartilla	23-ago-13	Textiles
2946	Trinidad	Hernandez	Epifania	II	San José del Rincón	San Diego Pueblo Nuevo	Cartilla	23-ago-13	Textiles
2947	Flores	Francisco	Monica	II	San José del Rincón	San Antonio Pueblo Nuevo	Cartilla	23-ago-13	Textiles
2948	Mondragon	Paulino	Beatriz	II	San José del Rincón	San Diego Pueblo Nuevo	Cartilla	23-ago-13	Textiles
2949	Allende	Ramirez	Marina	II	San José del Rincón	San Diego Pueblo Nuevo	Cartilla	23-ago-13	Textiles
2950	Ignacio	Flores	Felix	II	San José del Rincón	San Diego Pueblo Nuevo	Cartilla	23-ago-13	Textiles
2951	Camacho	Benitez	Esther	II	San José del Rincón	San Miguel	Cartilla	23-ago-13	Textiles
2952	Gonzalez	Ramirez	Maria Dolores	II	San José del Rincón	San José del Rincón	Cartilla	23-ago-13	Textiles
2953	Montaño	Morales	Maria Elena	II	San José del Rincón	San José del Rincón	Cartilla	23-ago-13	Fibras Vegetales



## CREDENCIALIZACIÓN DE ARTESANOS

Meta: Credencialización de los Artesanos Productores del Estado de México  
Unidad de Medida: Cartilla

No	Apellido Paterno	Apellido Materno	Nombre (S)	Región	Municipio	Localidad	Descripción de la Actividad	Mes	Rama Artesanal
2954	Garcia	Hernandez	Felipa	XV	Villa de Allende	San Felipe Santiago	Cartilla	26-ago-13	Textiles
2955	Reyes	Salazar	Delia	XV	Villa de Allende	San Felipe Santiago	Cartilla	26-ago-13	Textiles
2956	Reyes	Salazar	Carolina	XV	Villa de Allende	San Felipe Santiago	Cartilla	26-ago-13	Textiles
2957	Alvarado	Soria	Erendira Berenice	XV	Villa de Allende	San Felipe Santiago	Cartilla	26-ago-13	Textiles
2958	Florentino	Brigido	Luisa	XV	Villa de Allende	San Felipe Santiago	Cartilla	26-ago-13	Textiles
2959	Marin	Salguero	Floricela Irene	XV	Villa de Allende	San Felipe Santiago	Cartilla	26-ago-13	Textiles
2960	Pascual	Martinez	Magaly	XV	Villa de Allende	San Felipe Santiago	Cartilla	26-ago-13	Textiles
2961	Lopez	Calixto	Nayely	XV	Villa de Allende	San Felipe Santiago	Cartilla	26-ago-13	Textiles
2962	Martinez	Basileo	Sadot	XV	Villa de Allende	San Felipe Santiago	Cartilla	26-ago-13	Textiles
2963	Martinez	Gonzalez	Minerva	XV	Villa de Allende	San Felipe Santiago	Cartilla	26-ago-13	Textiles
2964	Cenobio	Gonzalez	Maria Guadalupe	XV	Villa de Allende	San Felipe Santiago	Cartilla	26-ago-13	Textiles
2965	Colindres	Castro	Mariano Bonifacio	XIII	San Antonio la Isla	San Antonio la Isla	Recartilla	02-ago-13	Madera
2966	Lara	Ayala	Arturo	VI	Ixtapan de la Sal	Tecomatepec	Recartilla	01-ago-13	Alfarería y Cerámica
2967	Gonzalez	Delgado	Gabriela	XV	Villa de Allende	San Felipe Santiago	Recartilla	01-ago-13	Textiles
2968	Cenobio	Bernardino	Leocadia	XV	Villa de Allende	San Felipe Santiago	Recartilla	01-ago-13	Textiles
2969	Calixto	Reyes	Lucrecia	XV	Villa de Allende	San Felipe Santiago	Recartilla	26-ago-13	Textiles
2970	Salvador	Bernardino	Teresa	XV	Villa de Allende	San Felipe Santiago	Recartilla	01-ago-13	Textiles
2971	Hernandez	Arzaluz	Juan	II	Metepc	Agricola Lazaro Cardenas	Recartilla	02-ago-13	Alfarería y Cerámica
2972	Reyes	Barrera	Gil	IV	Villa del Carbón	Cabecera Municipal	Recartilla	02-ago-13	Talabarteria
2973	Martinez	Segundo	Josefina	XV	Villa de Allende	San Felipe Santiago	Recartilla	26-ago-13	Textiles
2974	Garcia	Garduño	Lorenza	II	San Felipe del Progreso	Fresno Nichi	Recartilla	01-ago-13	Textiles
2975	Gonzalez	Balderas	Tomas	XIII	Toluca	San Andres Cuexcontitlan	Recartilla	02-ago-13	Textiles

## CREDENCIALIZACIÓN DE ARTESANOS

Meta: Credencialización de los Artesanos Productores del Estado de México

Unidad de Medida: Cartilla

No	Apellido Paterno	Apellido Materno	Nombre (S)	Región	Municipio	Localidad	Descripción de la Actividad	Mes	Rama Artesanal
2976	Gonzalez	Gonzalez	Joaquin	II	Atzacomulco	Bobashi de Guadalupe	Recartilla	02-ago-13	Alfarería y Cerámica
2977	Solis	Dominguez	Maria Antonia	XV	Villa Victoria	Mina Vieja	Recartilla	01-ago-13	Textiles
2978	Vasquez	Hernandez	Juana	VI	Zumpahuacán	San Pedro	Recartilla	01-ago-13	Textiles
2979	Martinez	Reyes	Ofelia	XV	Villa de Allende	San Felipe Santiago	Recartilla	01-ago-13	Textiles
2980	Alcantara	Rodriguez	Patrocinio	IV	Villa del Carbón	Villa del Carbon	Recartilla	02-ago-13	Talabarteria
2981	Cabrera	Castillo	Alejandro	XV	Valle de Bravo	Cab. Municipal	Recartilla	02-ago-13	Alfarería y Cerámica
2982	Dominguez	Martinez	Florencia	XV	Donato Guerra	San Juan Xoconusco	Recartilla	02-ago-13	Fibras Vegetales
2983	Camacho	Procopio	Marena	XV	Donato Guerra	San Juan Xoconusco	Recartilla	02-ago-13	Fibras Vegetales
2984	Aguilera	Zamora	Jaime Leonardo	VII	Temoaya	Temoaya	Recartilla	02-ago-13	Papelería y Cartonería
2985	Romero	Romero	Fabian	XIII	Toluca	Cacalomacan	Recartilla	02-ago-13	Metalisteria
2986	Hernandez	Barrera	Rogelio	IV	Villa del Carbón	Centro	Recartilla	02-ago-13	Talabarteria
2987	Cruz	Cruz	Roman	IV	Villa del Carbón	Cabecera Municipal	Recartilla	02-ago-13	Talabarteria
2988	Cruz	Cruz	Arturo	IV	Villa del Carbón	Cabecera Municipal	Recartilla	02-ago-13	Talabarteria
2989	Candia	Acosta	Ismael	XI	Texcoco	San Jose Texopa	Recartilla	01-ago-13	Alfarería y Cerámica
2990	Suzuki	Suzuki	Yusuke	XIII	Toluca	San Buenaventura	Recartilla	02-ago-13	Alfarería y Cerámica
2991	Medina	Garcia	Reyna	VII	Temoaya	San Pedro Arriba 1A. Secc.	Recartilla	02-ago-13	Textiles
2992	Jimenez	Gonzalez	Francisca	XIII	Toluca	San Cristobal Huichochitlan	Recartilla	02-ago-13	Metalisteria
2993	Soberanes	Galicia	Pedro	V	Teotihuacán	San Lorenzo Tlalmimilolpan	Recartilla	01-ago-13	Alfarería y Cerámica
2994	Garcia	De Jesus	Margarita	XV	Villa Victoria	Mina Vieja	Recartilla	01-ago-13	Textiles
2995	Lopez	Rosano	Juan	VII	Lerma	San Pedro Tultepec	Recartilla	01-ago-13	Madera
2996	Gabino	Morales	Elias	VII	Lerma	San Pedro Tultepec	Recartilla	01-ago-13	Madera
2997	Resendiz	Nuñez	Joaquina Justina	VI	Tenancingo	Ixpuchiapan	Recartilla	01-ago-13	Textiles

## CREDENCIALIZACIÓN DE ARTESANOS

Meta: Credencialización de los Artesanos Productores del Estado de México  
Unidad de Medida: Cartilla

No	Apellido Paterno	Apellido Materno	Nombre (S)	Región	Municipio	Localidad	Descripción de la Actividad	Mes	Rama Artesanal
2998	Ceron	Peña	Arturo	XIII	San Antonio la Isla	Centro	Recartilla	01-ago-13	Madera
2999	Calixto	Garcia	Clementina	XV	Villa de Allende	San Felipe Santiago	Recartilla	01-ago-13	Textiles
3000	Reyes	Delgado	Catalina	XV	Villa de Allende	San Felipe Santiago	Recartilla	01-ago-13	Textiles
3001	Garcia	Martinez	Celia	XV	Villa de Allende	San Felipe Santiago	Recartilla	01-ago-13	Textiles
3002	Garcia	Tamayo	David	XIII	Toluca	San Andres Cuexcontitlan	Recartilla	01-ago-13	Varios
3003	Benitez	Martinez	Roberto	V	San Martín de las Pirámides	Centro	Recartilla	01-ago-13	Lapidaria y Cantera
3004	Ramon	Romualdo	Martin	II	Atzacmulco	Bobashi de Guadalupe	Recartilla	02-ago-13	Alfarería y Cerámica
3005	Cortes	Baños	Francisco Javier	V	San Martín de las Pirámides	Centro	Recartilla	01-ago-13	Varios
3006	Huertas	Sanchez	Pascuala	VII	Tianguistenco	San Nicolas Cuatepec	Recartilla	02-ago-13	Fibras Vegetales
3007	Enriquez	Huertas	Jeneth	VII	Tianguistenco	San Nicolas Coatepec	Recartilla	02-ago-13	Madera
3008	Celis	Escobar	Jose Alfredo	VIII	Huixquilucan	Cabecera Municipal	Recartilla	02-ago-13	Confiteria
3009	Lopez	Ortega	Ruth	II	Atzacmulco	San Pedro del Rosal	Recartilla	02-ago-13	Panaderia
3010	Iturbide	Calixto	Miguel	II	Atzacmulco	San Pedro del Rosal	Recartilla	02-ago-13	Panaderia
3011	Martinez	Delapaz	Clara	XV	Donato Guerra	San Antonio de la Laguna	Recartilla	02-ago-13	Textiles
3012	Fernandez	Omaña	Abel Alejandro	XI	Texcoco	Col. San Juanito	Recartilla	01-ago-13	Confiteria
3013	Martinez	Oliva	Teresa Carmen	V	San Martín de las Pirámides	Cabecera Municipal	Recartilla	01-ago-13	Confiteria
3014	Robles	Pérez	Margarita	I	Tlalmanalco	Cab. Municipal	Recartilla	02-ago-13	Fibras Vegetales
3015	Hernandez	Ronquillo	Maria Zenaida	I	Tlalmanalco	Col. Rumorosa	Recartilla	02-ago-13	Varios
3016	Lopez	Garcia	Sergio	I	Tlalmanalco	San Rafael	Recartilla	02-ago-13	Madera
3017	Vega	Peña	Vicente	XV	Donato Guerra	San Antonio la Laguna	Recartilla	02-ago-13	Textiles
3018	Calixto	Martinez	Guadalupe	VII	Tianguistenco	Guadalupe Yancuictlalpan	Recartilla	03-ago-13	Textiles
3019	Vara	Rivera	Roque	VII	Tianguistenco	Gualupita	Recartilla	02-ago-13	Textiles

## CREDENCIALIZACIÓN DE ARTESANOS

Meta: Credencialización de los Artesanos Productores del Estado de México

Unidad de Medida: Cartilla

No	Apellido Paterno	Apellido Materno	Nombre (S)	Región	Municipio	Localidad	Descripción de la Actividad	Mes	Rama Artesanal
3020	Lopez	Muciño	Jose Antonio	VII	Tianguistenco	Guadalupe Yancuitlalpan	Recartilla	01-ago-13	Textiles
3021	Porras	Corona	Carlos	IV	Villa del Carbón	Barrio de los Dominguez	Recartilla	02-ago-13	Talabarberia
3022	Nava	Arellano	Victor Manuel	XIII	Toluca	San Mateo Oztzacatipan	Recartilla	02-ago-13	Madera
3023	Lopez	Gomez	Maribel	XV	Villa de Allende	San Felipe Santiago	Recartilla	26-ago-13	Textiles
3024	Becerra	Magaña	Maria Guadalupe	VII	San Mateo Atenco	U. Hab. Carlos Hank Gonzalez	Recartilla	01-ago-13	Varios
3025	Gonzalez	Anacleto	Rosa Maria	II	Atlacomulco	San Juan de los Jarros	Recartilla	01-ago-13	Alfarería y Cerámica
3026	Lopez	Garcia	Ivan	I	Tlalmanalco	San Diego	Recartilla	02-ago-13	Confiteria
3027	Torres	Gutierrez	Eduardo	I	Tlalmanalco	Barrio Santa Cecilia	Recartilla	02-ago-13	Fibras Vegetales
3028	Islas	Guillen	Federico	I	Tlalmanalco	San Lorenzo	Recartilla	02-ago-13	Alfarería y Cerámica
3029	Islas	Guillen	Alejandra Aurora	I	Tlalmanalco	San Lorenzo	Recartilla	02-ago-13	Textiles
3030	Islas	Guillen	Maria Del Carmen	I	Tlalmanalco	San Lorenzo Tlamimilolpan	Recartilla	02-ago-13	Alfarería y Cerámica
3031	Islas	Vega	David	I	Tlalmanalco	San Lorenzo Tlalmimilolpan	Recartilla	02-ago-13	Alfarería y Cerámica
3032	Islas	Guillen	David	I	Tlalmanalco	San Lorenzo Tlalmimilolpan	Recartilla	02-ago-13	Alfarería y Cerámica
3033	Soto	Balbuena	Angelina	XV	Valle de Bravo	Barrio de Otumba	Recartilla	02-ago-13	Alfarería y Cerámica
3034	Escobedo	Santiago	Raquel	I	Tlalmanalco	Unidad del Magisterio	Recartilla	02-ago-13	Fibras Vegetales
3035	Velazquez	Marin	Fabiola	XV	Villa Victoria	Mina Vieja	Recartilla	02-ago-13	Textiles
3036	Cedano	Villamares	Columbia	VII	Tianguistenco	Gualupita Yancuitlalpan	Recartilla	01-ago-13	Textiles
3037	Martinez	Cristobal	Maria Martha	IV	Coyotepec	Barrio Cabecera	Recartilla	02-ago-13	Metalisteria
3038	Garcia	Gonzalez	Daniel	IV	Coyotepec	Centro	Recartilla	03-ago-13	Metalisteria
3039	Santiago	Benito	Agripina	XV	Donato Guerra	San Juan Xoconusco	Recartilla	02-ago-13	Fibras Vegetales
3040	Torres	Procopio	Imelda	XV	Donato Guerra	San Juan Xoconusco	Recartilla	02-ago-13	Fibras Vegetales

0905010101

Anexo 104  
IIFAEM

## CREDENCIALIZACIÓN DE ARTESANOS

Meta: Credencialización de los Artesanos Productores del Estado de México  
Unidad de Medida: Cartilla

No	Apellido Paterno	Apellido Materno	Nombre (S)	Región	Municipio	Localidad	Descripción de la Actividad	Mes	Rama Artesanal
3041	Torres	Salas	Lilia	XV	Donato Guerra	San Juan Xoconusco	Recartilla	02-ago-13	Fibras Vegetales
3042	Gonzalez	Florentino	Virginia	XV	Donato Guerra	San Juan Xoconusco	Recartilla	02-ago-13	Fibras Vegetales
3043	Procopio	Dominguez	Adilenia	XV	Donato Guerra	San Juan Xoconusco	Recartilla	02-ago-13	Fibras Vegetales
3044	Ojeda	Gonzalez	Francisco Javier	XV	Donato Guerra	San Juan Xoconusco	Recartilla	01-ago-13	Fibras Vegetales
3045	Clemente	Vega	Maria Elena	XV	Donato Guerra	San Juan Xoconusco	Recartilla	01-ago-13	Fibras Vegetales
3046	Gonzalez	Cruz	Tomas	XV	Donato Guerra	San Juan Xoconusco	Recartilla	01-ago-13	Fibras Vegetales
3047	Gonzalez	Cruz	Eloy	XV	Donato Guerra	San Juan Xoconusco	Recartilla	01-ago-13	Fibras Vegetales
3048	Cruz	Montoya	Consuelo	XV	Donato Guerra	San Juan Xoconusco	Recartilla	02-ago-13	Fibras Vegetales
3049	Torres	Colindres	Daniel	XIII	San Antonio la Isla	Cabecera Municipal	Recartilla	02-ago-13	Madera
3050	Suarez	Becerril	Luis Rey	XIII	San Antonio la Isla	Centro	Recartilla	02-ago-13	Madera
3051	Flores	Alvarez	Marcelina Blandina	VI	Ixtapan de la Sal	Tecomatepec	Recartilla	01-ago-13	Alfarería y Cerámica
3052	Espinosa	Flores	Liliana	XIII	Toluca	Col. Doctores	Recartilla	01-ago-13	Panaderia
3053	Lopez	Vara	Reyes	VII	Tianguistenco	Guadalupe Yancuictlalpan	Recartilla	02-ago-13	Textiles
3054		Hernandez	Angel	II	Metepc	Las Margaritas	Recartilla	02-ago-13	Panaderia
3055	Garcia	Audifred	Martha Laura	I	Tlalmanalco	Barr. Santa Cecilia	Recartilla	02-ago-13	Varios
3056	Ortiz	Mendieta	Jorge Angel	I	Tlalmanalco	Barr. Santa Cecilia	Recartilla	02-ago-13	Varios
3057	Diaz	Soriano	Juan	VII	Tianguistenco	Guadalupe Yancuictlalpan	Recartilla	02-ago-13	Textiles
3058	Reyes	Ansastigue	Monico	XIII	San Antonio la Isla	San Antonio la Isla	Recartilla	01-ago-13	Hueso y Cuerno
3059	Sanchez	Salazar	Octavio	XIII	Toluca	Seminario	Recartilla	01-ago-13	Madera
3060	Martinez	Garcia	Araceli	XV	Villa Victoria	Mina Vieja	Recartilla	01-ago-13	Textiles
3061	Gonzalez	Leyva	Nayeli	XV	Donato Guerra	San Juan Xoconusco	Recartilla	01-ago-13	Fibras Vegetales
3062	Reyes	Garcia	Esther	I	Tlalmanalco	Barrio Santa Cecilia	Recartilla	02-ago-13	Fibras Vegetales
3063	Mercado	Velazquez	Hilda	XIII	Toluca	Sector Popular	Recartilla	02-ago-13	Textiles

## CREDENCIALIZACIÓN DE ARTESANOS

Meta: Credencialización de los Artesanos Productores del Estado de México

Unidad de Medida: Cartilla

No	Apellido Paterno	Apellido Materno	Nombre (S)	Región	Municipio	Localidad	Descripción de la Actividad	Mes	Rama Artesanal
3064	Roldan	Espinoza	Vicente	V	Temascalapa	San Mateo Ixtlahuaca	Recartilla	02-ago-13	Herreria Artistica
3065	Lopez	Garcia	Paloma	XV	Donato Guerra	San Juan Xoconusco	Recartilla	02-ago-13	Fibras Vegetales
3066	Florentino	Cruz	Maria	XV	Donato Guerra	San Juan Xoconusco	Recartilla	02-ago-13	Fibras Vegetales
3067	Crisantos	Marcelino	Rosa	XV	Donato Guerra	San Juan Xoconusco	Recartilla	01-ago-13	Fibras Vegetales
3068	Procopio	Bacilio	Teodora	XV	Donato Guerra	San Juan Xoconusco	Recartilla	02-ago-13	Fibras Vegetales
3069	De Jesus	Camacho	Victorina	XV	Donato Guerra	San Juan Xoconusco	Recartilla	02-ago-13	Fibras Vegetales
3070	Cruz	Martinez	Celedonia	XV	Donato Guerra	San Juan Xoconusco	Recartilla	02-ago-13	Fibras Vegetales
3071	Gonzalez	Cruz	Flora	XV	Donato Guerra	San Juan Xoconusco	Recartilla	02-ago-13	Fibras Vegetales
3072	Reyes	Zenon	Martha	XV	Donato Guerra	San Juan Xoconusco	Recartilla	02-ago-13	Fibras Vegetales
3073	Gonzalez	Cruz	Elpidia	XV	Donato Guerra	San Juan Xoconusco	Recartilla	02-ago-13	Fibras Vegetales
3074	Resendiz	Hernandez	Dolores	XV	Donato Guerra	San Juan Xoconusco	Recartilla	02-ago-13	Fibras Vegetales
3075	Torres	San Juan	Narciso Leonardo	XIII	San Antonio la Isla	Centro	Recartilla	01-ago-13	Madera
3076	Rivero	Garcia	Maria Del Rosario	XVI	Zumpango	San Sebastian	Recartilla	02-ago-13	Textiles
3077	Pérez	Venegas	Elihu Alejandro	XIV	Teoloyucán	Barrio Tlatenco	Recartilla	02-ago-13	Metalisteria
3078	Cervantes	Martinez	Maria Elena	IV	Coyotepec	Barrio Caltenco	Recartilla	02-ago-13	Fibras Vegetales
3079	Cristobal	Pineda	Maria Magdalena	IV	Coyotepec	Barrio Zimapan	Recartilla	01-ago-13	Confiteria
3080	Fones	Flores	Juliana Neris	IV	Coyotepec	Barrio Zimapan	Recartilla	01-ago-13	Textiles
3081	Garcia	Fones	Elsa Maria	IV	Coyotepec	Barrio Zimapan	Recartilla	01-ago-13	Textiles
3082	Escutia	Flores	Santiago Cristobal	VII	San Mateo Atenco	San Francisco	Recartilla	01-ago-13	Talabarteria
3083	Arteaga	Ramon	Lucia	XV	Villa Victoria	Mina Vieja	Recartilla	01-ago-13	Textiles
3084	Martinez	Solis	Anastacia	XV	Villa Victoria	Mina Vieja	Recartilla	01-ago-13	Textiles
3085	Solis	Garcia	Esperanza	XV	Villa Victoria	Mina Vieja	Recartilla	02-ago-13	Textiles
3086	Urbina	Hernandez	Floriberta	XV	Villa Victoria	Mina Vieja	Recartilla	01-ago-13	Textiles

## CREDENCIALIZACIÓN DE ARTESANOS

Meta: Credencialización de los Artesanos Productores del Estado de México  
Unidad de Medida: Cartilla

No	Apellido Paterno	Apellido Materno	Nombre (S)	Región	Municipio	Localidad	Descripción de la Actividad	Mes	Rama Artesanal
3087	Martinez	Trejo	Guillermina	II	Jocotitlán	San Miguel Tenochtitlan	Recartilla	02-ago-13	Textiles
3088	Pérez	Garcia	Adelina	II	Jocotitlán	San Miguel Tenochtitlan	Recartilla	02-ago-13	Textiles
3089	Barrera	Rivera	Irma	II	Jocotitlán	San Miguel Tenochtitlan	Recartilla	02-ago-13	Textiles
3090	Zariñana	Reza	Daisy	VI	Ixtapan de la Sal	Malinaltenango	Recartilla	01-ago-13	Confiteria
3091	Reyes	Pascual	Ma. Lucina	XV	Villa de Allende	San Felipe Santiago	Recartilla	26-ago-13	Textiles
3092	De Paz	Ponce	Walda	XV	Zacazonapan	Zacazonapan	Recartilla	02-ago-13	Textiles
3093	Garduño	Segundo	Silvia	XV	Villa Victoria	Mina Vieja	Recartilla	03-ago-13	Textiles
3094	Martinez	Garcia	Esperanza	XV	Villa Victoria	Mina Vieja	Recartilla	01-ago-13	Textiles
3095	Lopez	Vara	Roberto	VII	Tianguistenco	Tianguistenco de Galeana	Recartilla	02-ago-13	Textiles
3096	Tapia	Real	Yolanda Evangelina	XVI	Zumpango	Santiago	Recartilla	01-ago-13	Fibras Vegetales
3097	Desales	Garcia	Esperanza	XVI	Zumpango	Zumpango de Ocampo	Recartilla	01-ago-13	Textiles
3098	Tlapaltotoli	Sarmiento	Ezequiel Leon	XVI	Zumpango	Ba. de San Lorenzo	Recartilla	01-ago-13	Alfarería y Cerámica
3099	Sanchez	Bonilla	Maria De Lourdes	XVI	Zumpango	Zumpango de Ocampo	Recartilla	02-ago-13	Textiles
3100	Calderon	Rodriguez	Maria Margarita	V	Otumba	Santiago Tolman	Recartilla	01-ago-13	Papelería y Cartonería
3101	Ramirez	Moreno	Celsa	II	San José del Rincón	Ejido De San José del Rincón	Recartilla	02-ago-13	Fibras Vegetales
3102	Barrueta	Morales	Ma Guadalupe	VI	Temascaltepec	Sn. Andrés de los Gama	Recartilla	02-ago-13	Varios
3103	Garcia	Vazquez	Gloria	XIV	Tultepec	Col. Mexico	Recartilla	01-ago-13	Pirotecnica
3104	Ramirez	Segundo	Javier	II	Atacomulco	Bobashi de Guadalupe	Recartilla	02-ago-13	Alfarería y Cerámica
3105	Alfonso	Gonzalez	Gregorio	II	Atacomulco	Bobashi de Guadalupe	Recartilla	02-ago-13	Alfarería y Cerámica
3106	Reyes	Hernandez	Patricia	XV	Valle de Bravo	Barrio de Otumba	Recartilla	02-ago-13	Alfarería y Cerámica
3107	Soto	Balbuena	Guadalupe Yolanda	XV	Valle de Bravo	Barrlo de Otumba	Recartilla	02-ago-13	Madera

## CREDENCIALIZACIÓN DE ARTESANOS

Meta: Credencialización de los Artesanos Productores del Estado de México  
Unidad de Medida: Cartilla

No	Apellido Paterno	Apellido Materno	Nombre (S)	Región	Municipio	Localidad	Descripción de la Actividad	Mes	Rama Artesanal
3108	Antonio	Hernandez	Alberta	XV	Donato Guerra	San Simon de la Laguna	Recartilla	01-ago-13	Textiles
3109	Isidro	Roque	Isabel	XV	Donato Guerra	San Simon de la Laguna	Recartilla	01-ago-13	Textiles
3110	Martinez	Santiago	Patricia	XV	Donato Guerra	San Simon de la Laguna	Recartilla	01-ago-13	Textiles
3111	Dominguez	Santiago	Maria	XV	Donato Guerra	San Juan Xoconusco	Recartilla	02-ago-13	Fibras Vegetales
3112	Gutierrez	Loyola	Ana Maria	IV	Villa del Carbón	Centro	Recartilla	02-ago-13	Orfebrería y Joyería
3113	Rojas	Ventolero	Rosa	XIII	Zinacantepec	San Antonio Acahualco	Recartilla	01-ago-13	Madera
3114	Hernandez	Blas	Victor	VIII	Jiquipilco	Manzana Tercera	Recartilla	01-ago-13	Madera
3115	Hernandez	Gomez	Maria Edna	XV	Donato Guerra	San Juan Xoconusco	Recartilla	02-ago-13	Fibras Vegetales
3116	Dominguez	Santiago	Delia	XV	Donato Guerra	San Juan Xoconusco	Recartilla	02-ago-13	Fibras Vegetales
3117	Torres	Salas	Lucia	XV	Donato Guerra	San Juan Xoconusco	Recartilla	02-ago-13	Fibras Vegetales
3118	Eugenio	Zepeda	Ma. Isabel	XV	Donato Guerra	San Juan Xoconusco	Recartilla	03-ago-13	Fibras Vegetales
3119	Nieto	Piña	Bernardo	XV	Donato Guerra	San Juan Xoconusco	Recartilla	01-ago-13	Fibras Vegetales
3120	Vega	Salguero	Remedios	XV	Donato Guerra	San Juan Xoconusco	Recartilla	01-ago-13	Fibras Vegetales
3121	Fernandez	Lopez	Jesus Elias	II	Metepic	Barr. Coaxustenco	Recartilla	01-ago-13	Alfarería y Cerámica
3122	Garcia	Xool	Sandra Irene	V	Otumba	Santiago Tolman	Recartilla	01-ago-13	Papelería y Cartonería
3123	Calero	Lopez	Fausto	VII	Ocoyoacac	Col. Pedregal De Gpe. Hidalgo	Recartilla	01-ago-13	Metalisteria
3124	Crescencio	Sanchez	Julio	II	Atlacomulco	Bobashi De Gaudalupe	Recartilla	02-ago-13	Alfarería y Cerámica
3125	Hernandez	Mares	Zulem	III	Ixtapaluca	Ixtapaluca	Recartilla	01-ago-13	Cereria
3126	Vega	Vara	Joel	VII	Tiangustenco	Gualupita Yancuictlalpan	Recartilla	02-ago-13	Textiles
3127	Ortiz	Sosa	Daniel	XIV	Tultepec	San Rafael	Recartilla	01-ago-13	Pirotecnica
3128	Urban	Garcia	Mercedes Sue	XIV	Tultepec	Barr. Guadalupe	Recartilla	01-ago-13	Pirotecnica
3129	Zamora	Flores	Alejandra	XVI	Zumpango	San Marcos	Recartilla	01-ago-13	Vidrio



## CREDENCIALIZACIÓN DE ARTESANOS

Meta: Credencialización de los Artesanos Productores del Estado de México  
Unidad de Medida: Cartilla

No	Apellido Paterno	Apellido Materno	Nombre (S)	Región	Municipio	Localidad	Descripción de la Actividad	Mes	Rama Artesanal
3130	Rodriguez	Ranjel	Karen Elizabeth	XVI	Zumpango	San Marcos	Recartilla	01-ago-13	Vidrio
3131	Gamboa	Lopez	Jymmy	XVI	Zumpango	San Marcos	Recartilla	01-ago-13	Vidrio
3132	Garnica	Resenos	Yolanda	I	Tlalmanalco	El Capulin	Recartilla	02-ago-13	Varios
3133	Morales	Granados	Jose	I	Tlalmanalco	San Rafael	Recartilla	02-ago-13	Metalisteria
3134	Gonzalez	Valencia	Sixto	II	Atlacomulco	Bobashi de Guadalupe	Recartilla	02-ago-13	Alfarería y Cerámica
3135	Juarez	Villana	Obdulia	VI	Ocuilan	Santa Ana	Recartilla	01-ago-13	Textiles
3136	Ramirez	Ramos	Leticia	XVI	Zumpango	San Pedro de la Laguna	Recartilla	02-ago-13	Pirotecnica
3137	Vargas	Gamboa	Bertha Elena	XVI	Zumpango	San Pedro de la Laguna	Recartilla	02-ago-13	Pirotecnica
3138	Cardenas	Monroy	Matea Guadalupe	XVI	Zumpango	San Pedro de la Laguna	Recartilla	02-ago-13	Pirotecnica
3139	Cruz	Alcantar	Zenaida	XVI	Zumpango	San Pedro de la Laguna	Recartilla	02-ago-13	Pirotecnica
3140	Adan	Fragoso	Oliva Marcela	XVI	Zumpango	San Pedro de la Laguna	Recartilla	02-ago-13	Pirotecnica
3141	Sanchez	Rodriguez	Eloisa	XVI	Zumpango	San Pedro de la Laguna	Recartilla	02-ago-13	Pirotecnica
3142	Rodriguez	Garcia	Maria De Lourdes	XVI	Zumpango	San Pedro de la Laguna	Recartilla	02-ago-13	Pirotecnica
3143	Garcia	Sandoval	Leonardo	XVI	Zumpango	San Pedro de la Laguna	Recartilla	02-ago-13	Pirotecnica
3144	Garcia	Sandoval	Jorge	XVI	Zumpango	San Pedro de la Laguna	Recartilla	02-ago-13	Pirotecnica
3145	Garcia	Gamboa	Rogelio Lucio	XVI	Zumpango	San Pedro de la Laguna	Recartilla	02-ago-13	Pirotecnica
3146	Garcia	Sandoval	Ramon	XVI	Zumpango	San Pedro de la Laguna	Recartilla	02-ago-13	Pirotecnica
3147	Martinez	Corona	Bardomiano	XIII	Zinacantepec	Barr. San Miguel	Recartilla	01-ago-13	Herreria Artistica
3148	Gonzalez	Benitez	Angel	XV	Valle de Bravo	Barrio Otumba	Recartilla	02-ago-13	Alfarería y Cerámica
3149	Gonzalez	Gomez	Martin	XV	Valle de Bravo	Agua Fria	Recartilla	02-ago-13	Alfarería y Cerámica
3150	Suarez	Estrada	Eugenio	XIII	Tenango del Valle	San Fco. Tetetla	Recartilla	01-ago-13	Madera

## CREDENCIALIZACIÓN DE ARTESANOS

Meta: Credencialización de los Artesanos Productores del Estado de México  
Unidad de Medida: Cartilla

No	Apellido Paterno	Apellido Materno	Nombre (S)	Región	Municipio	Localidad	Descripción de la Actividad	Mes	Rama Artesanal
3151	Pérez	García	Maria Del Pilar	V	Otumba	La Trinidad	Recartilla	01-ago-13	Alfarería y Cerámica
3152	Cruz	Cruz	Julio	IV	Villa del Carbón	Cabecera Municipal	Recartilla	02-ago-13	Talabartería
3153	Rueda	Santana	Bartolome Fermin	IV	Villa del Carbón	Centro	Recartilla	02-ago-13	Talabartería
3154	Ramon	Romualdo	Domingo	II	Atacomulco	Bobashi de Guadalupe	Recartilla	02-ago-13	Alfarería y Cerámica
3155	Hernandez	Villasana	Emilia	VII	Tianguistenco	Guadalupe Yancuictlalpan	Recartilla	01-ago-13	Textiles
3156	Hernandez	Rodriguez	Maria Aurea	VII	Tianguistenco	Centro	Recartilla	01-ago-13	Textiles
3157	Hernandez	Rodriguez	Rosa	VII	Tianguistenco	Guadalupe Yancuictlalpan	Recartilla	01-ago-13	Textiles
3158	Mercado	Ramirez	Josefina	II	Morelos	San Lorenzo Malacota	Recartilla	02-ago-13	Fibras Vegetales
3159	Gamboa	Oaxaca	Israel	XVI	Zumpango	San Pedro Zumpango	Recartilla	02-ago-13	Pirotecnica
3160	Camacho	De Jesus	Jacoba	XV	Donato Guerra	San Juan Xoconusco	Recartilla	01-ago-13	Fibras Vegetales
3161	Torres	Cruz	Raquel	XV	Donato Guerra	San Juan Xoconusco	Recartilla	02-ago-13	Fibras Vegetales
3162	Carranza	Tapia	Carolina	XV	Donato Guerra	San Juan Xoconusco	Recartilla	02-ago-13	Fibras Vegetales
3163	Martinez	Tinoco	Guillermina	XV	Donato Guerra	San Juan Xoconusco	Recartilla	01-ago-13	Fibras Vegetales
3164	Dominguez	Gil	Marina	XV	Donato Guerra	San Juan Xoconusco	Recartilla	02-ago-13	Fibras Vegetales
3165	Martinez	Martinez	Humberta Antonia	XV	Villa de Allende	San Felipe Santiago	Recartilla	26-ago-13	Textiles
3166	Bautista	Palacios	Gabriela	V	Tecamac	Santo Domingo	Recartilla	15-ago-13	Alfarería y Cerámica
3167	Montaño	Morales	Maria Elena	II	San José del Rincón	San José del Rincón	Recartilla	23-ago-13	Fibras Vegetales
3168	Ceron	Bautista	Concepcion	IV	Coyotepec	Barrio Ixtapalcalco	Recartilla	02-ago-13	Fibras Vegetales
3169	Escarcega	Jimenez	Virginio Joaquin	IV	Coyotepec	Barr. Ixtapalcalco	Recartilla	01-ago-13	Fibras Vegetales
3170	Zeferino	De Los Santos	Faustina Rosario	XV	Donato Guerra	San Juan Xoconusco	Recartilla	01-ago-13	Fibras Vegetales
3171	Ocampo	Gomez	Luis	VI	Ixtapan de la Sal	Malinaltenango	Recartilla	01-ago-13	Confitería
3172	Crisantos	Marcelino	Ma. De La Luz	XV	Donato Guerra	San Juan Xoconusco	Recartilla	01-ago-13	Fibras Vegetales

## CREDENCIALIZACIÓN DE ARTESANOS

Meta: Credencialización de los Artesanos Productores del Estado de México

Unidad de Medida: Cartilla

No	Apellido Paterno	Apellido Materno	Nombre (S)	Región	Municipio	Localidad	Descripción de la Actividad	Mes	Rama Artesanal
3173	Cruz	Martinez	Adela	XV	Villa de Allende	San Felipe Santiago	Recartilla	26-ago-13	Textiles
3174	Millan	De La Rosa	Epifanio	VII	Tianguistenco	Guadalupe Yancuictlalpan	Recartilla	02-ago-13	Textiles
3175	Millan	Guerrero	Raul	VII	Tianguistenco	Guadalupe Yancuictlalpan	Recartilla	02-ago-13	Textiles
3176	Mejia	Gaytan	Hipolito	IX	Nezahualcoyotl	Col. Reforma	Recartilla	01-ago-13	Talabarteria
3177	Nuñez	Reyes	Panfilo	XIII	San Antonio la Isla	Cabecera Municipal	Recartilla	02-ago-13	Madera
3178	Lopez	Lopez	Anastacio	VII	Tianguistenco	Guadalupe Yancuictlalpan	Recartilla	02-ago-13	Textiles
3179	Soriano	Gonzalez	Juana	VII	Tianguistenco	Gualupita Yancuictlalpan	Recartilla	03-ago-13	Textiles
3180	Gutierrez	Gutierrez	Alfredo	VII	Lerma	San Pedro Tultepec	Cartilla	05-sep-13	Madera
3181	Dionicio	Lopez	Carlos	II	San Felipe del Progreso	San Juan Evangelista	Cartilla	04-sep-13	Fibras Vegetales
3182	Lopez	Garduño	Adriana Maria	II	Jocotitlán	Barrio Santo Domingo	Cartilla	02-sep-13	Panaderia
3183	Martinez	Victoriano	Amalia	II	Jocotitlán	Barrio San Francisco Cheje	Cartilla	02-sep-13	Textiles
3184	Sanchez	Cardenas	Agustina	II	Jocotitlán	Barrio Santo Domingo	Cartilla	02-sep-13	Textiles
3185	Gomez	Davila	Maria Guadalupe	II	Ixtlahuaca	San Francisco Cheje	Cartilla	02-sep-13	Textiles
3186	Cruz	Sanchez	Edith	II	Jocotitlán	Barrio Santo Domingo	Cartilla	02-sep-13	Textiles
3187	Camargo	Garcia	Candelario	V	Ecatepec de Morelos	Heroes 3° Seccion	Cartilla	02-sep-13	Textiles
3188	Luquin	Rojas	Josefina	V	Ecatepec de Morelos	San Agustin	Cartilla	02-sep-13	Fibras Vegetales
3189	Arredondo	Ramirez	Maria De Jesus	V	Ecatepec de Morelos	San Agustin	Cartilla	02-sep-13	Fibras Vegetales
3190	Serralde	Flores	Jorge	VII	Xonacatlán	Centro	Cartilla	02-sep-13	Madera
3191	Ceron	Campa	Josefina	V	Ecatepec de Morelos	San Agustin	Cartilla	29-ago-13	Fibras Vegetales
3192	Rojas	Bernabe	Maria Angelica	V	Ecatepec de Morelos	El Dique	Cartilla	29-ago-13	Fibras Vegetales
3193	Maturano	Loredo	Juana	V	Ecatepec de Morelos	Cd. Azteca	Cartilla	02-sep-13	Fibras Vegetales

## CREDENCIALIZACIÓN DE ARTESANOS

Meta: Credencialización de los Artesanos Productores del Estado de México

Unidad de Medida: Cartilla

No	Apellido Paterno	Apellido Materno	Nombre (S)	Región	Municipio	Localidad	Descripción de la Actividad	Mes	Rama Artesanal
3194	Bedolla	Sandoval	Maria Elvira	V	Tecamac	Heroes de Tecamac	Cartilla	02-sep-13	Fibras Vegetales
3195	Garcia	Flores	Mario	V	Ecatepec de Morelos	Cd Cuauhtemoc	Cartilla	02-sep-13	Madera
3196	Granillo	Rivero	Juana Clara	V	Ecatepec de Morelos	San Jose Jajalpa	Cartilla	02-sep-13	Fibras Vegetales
3197	Rodriguez	Maceda	Enrique	V	Ecatepec de Morelos	Cd. Cuauhtemoc	Cartilla	02-sep-13	Madera
3198	Miguel	Pérez	Mauro	III	Chimalhuacán	Barr. Portezuelos	Cartilla	02-sep-13	Lapidaria y Cantera
3199	De Jesus	Francisco	Isidra	II	Ixtlahuaca	S. Cristobal De Los Baños	Cartilla	02-sep-13	Textiles
3200	Estrada	Garcia	Lizeth Magdalena	XIII	San Antonio la Isla	Ex Ran. San Dimas	Cartilla	04-sep-13	Varios
3201	Valdez	Diaz	Antelma Maricela	XIII	San Antonio la Isla	San Antonio la Isla	Cartilla	04-sep-13	Madera
3202	San Juan	Lopez	Gabino	XIII	San Antonio la Isla	San Lucas Tepemajalco	Cartilla	04-sep-13	Madera
3203	Cedillo	Mendoza	Cleotilde	XIII	Tenango del Valle	San Isidro	Cartilla	02-sep-13	Varios
3204	Cedillo	Cerino	Juan Trinidad	XIII	Rayón	San Isidro	Cartilla	02-sep-13	Madera
3205	Diaz	Garcia	Roberto	XIII	Rayón	Centro	Cartilla	02-sep-13	Madera
3206	Sanchez	Villada	Silvestra Andrea	XIII	Rayón	San Jose	Cartilla	02-sep-13	Madera
3207	Sanchez	Hernandez	Juan	XIII	Rayón	Col. San Isidro	Cartilla	02-sep-13	Madera
3208	Martinez	Sanchez	Yesenia Guadalupe	XIII	Rayón	Barr. San Jose	Cartilla	02-sep-13	Madera
3209	Diaz Leal	Romero	Jeannette	XIII	Rayón	San Isidro	Cartilla	02-sep-13	Madera
3210	Martinez	Garcia	Guadalupe	XIII	Rayón	San Jose	Cartilla	02-sep-13	Madera
3211	Ulloa	Zetina	Humberto Claro	XIII	Rayón	Sta. Ma. Rayon	Cartilla	02-sep-13	Madera
3212	Torres	Nolasco	Patricia	XIII	Rayón	San Jose	Cartilla	02-sep-13	Madera
3213	Serrano	Alvarez	Demetrio Miguel	XIII	Rayón	San jose	Cartilla	02-sep-13	Madera
3214	Laguna	Jacinto	Clara	XIII	Rayón	Sta. Maria Rayon	Cartilla	02-sep-13	Madera
3215	Rivera	Perea	Antelmo Feliciano	XIII	Rayón	Niños Heroes	Cartilla	02-sep-13	Madera

## CREDENCIALIZACIÓN DE ARTESANOS

Meta: Credencialización de los Artesanos Productores del Estado de México  
Unidad de Medida: Cartilla

No	Apellido Paterno	Apellido Materno	Nombre (S)	Región	Municipio	Localidad	Descripción de la Actividad	Mes	Rama Artesanal
3216	Cerino	Diaz	Camilo	XIII	Rayón	Centro	Cartilla	02-sep-13	Madera
3217	Garcia	Serrano	Alfredo	XIII	Rayón	San Jose	Cartilla	02-sep-13	Madera
3218	Garduño	Contreras	Ricardo	XIII	Rayón	Centro	Cartilla	02-sep-13	Madera
3219	Contreras	Hernandez	Sandra Patricia	XIII	Rayón	Centro	Cartilla	02-sep-13	Madera
3220	Olivarez	Lopez	Rogelio	XIII	Rayón	Emiliano Zapata	Cartilla	02-sep-13	Madera
3221	M Cañedo	Garcia	Juan	XIII	Rayón	San Jose	Cartilla	02-sep-13	Madera
3222	Olivares	Diaz	Isaac	XIII	Rayón	Sta Maria Rayon	Cartilla	02-sep-13	Madera
3223	Campos	Avila	Alejandro	XIII	Rayón	Guadalupe	Cartilla	02-sep-13	Madera
3224	Vilchiz	Silva	Petra Martha	XIII	Rayón	San Jose	Cartilla	02-sep-13	Madera
3225	Garduño	Garcia	Salvador	XIII	Rayón	San Jose	Cartilla	02-sep-13	Madera
3226	Diaz	Martinez	David Isaac	XIII	Rayón	Centro	Cartilla	02-sep-13	Madera
3227	Laguna	Maya	Carolina Juana	XIII	Rayón	San Jose	Cartilla	02-sep-13	Madera
3228	Diaz	Martinez	Octavio Rigoberto	XIII	Rayón	Col. Guadalupe	Cartilla	03-sep-13	Madera
3229	Diaz	Ceron	Onesimo Rigoberto	XIII	Rayón	Centro	Cartilla	03-sep-13	Madera
3230	Garduño	Cansino	Armando	XIII	Rayón	San Jose	Cartilla	03-sep-13	Madera
3231	Serrano	Garduño	Pedro Nolasco	XIII	Rayón	San Isidro	Cartilla	03-sep-13	Madera
3232	Cerino	Campero	Zacarias	XIII	Rayón	San Jose	Cartilla	03-sep-13	Madera
3233	Diaz	Gonzalez	Ernesto	XIII	Rayón	Centro	Cartilla	03-sep-13	Madera
3234	Ramirez	Garcia	Ivan	XIII	San Antonio la Isla	San Antonio La Isla	Cartilla	03-sep-13	Madera
3235	Aguila	Serrano	Maria Alejandra	I	Tepetlixpa	Centro	Cartilla	04-sep-13	Varios
3236	Gonzalez	Rosales	Marcos	I	Tepetlixpa	Tepetlixpa	Cartilla	04-sep-13	Fibras Vegetales
3237	Gonzalez	Rosales	Vicente	I	Tepetlixpa	Tepetlixpa	Cartilla	04-sep-13	Fibras Vegetales
3238	Rosales	Escobar	Evangelina	I	Tepetlixpa	Tepetlixpa0a	Cartilla	04-sep-13	Fibras Vegetales

## CREDENCIALIZACIÓN DE ARTESANOS

Meta: Credencialización de los Artesanos Productores del Estado de México  
Unidad de Medida: Cartilla

No	Apellido Paterno	Apellido Materno	Nombre (S)	Región	Municipio	Localidad	Descripción de la Actividad	Mes	Rama Artesanal
3239	Rodriguez	Sanchez	Gloria	I	Ayapango	San Cristobal Poxtla	Cartilla	04-sep-13	Fibras Vegetales
3240	Martinez	Cruz	Aurelio	I	Ayapango	San Cristobal Poxtla	Cartilla	04-sep-13	Fibras Vegetales
3241	Carmona	Rodriguez	Jonathan	I	Ayapango	San Cristobal Poxtla	Cartilla	04-sep-13	Fibras Vegetales
3242	Rodriguez	Sanchez	Laura	I	Ayapango	San Cristobal Poxtla	Cartilla	04-sep-13	Fibras Vegetales
3243	Millan	Gonzalez	Fernando	I	Tenango Del Aire	San Juan Coxtocan	Cartilla	04-sep-13	Fibras Vegetales
3244	Silva	Diaz	Angelica	I	Tenango Del Aire	San Juan Coxtocan	Cartilla	04-sep-13	Fibras Vegetales
3245	Millan	Cortes	Marcos Loreto	I	Tenango Del Aire	San Juan Coxtocan	Cartilla	04-sep-13	Fibras Vegetales
3246	Gonzalez	Garcia	Leticia	I	Tenango Del Aire	San Juan Coxtocan	Cartilla	04-sep-13	Fibras Vegetales
3247	Carmona	Velazquez	Javier Felix	I	Ayapango	San Cristobal Poxtla	Cartilla	04-sep-13	Fibras Vegetales
3248	Gonzalez	Garcia	Filemon	I	Amecameca	San Francisco Zentlalpan	Cartilla	04-sep-13	Fibras Vegetales
3249	Ortega	Zamora	Hortensia	I	Tepetlixpa	Tepetlixp	Cartilla	04-sep-13	Fibras Vegetales
3250	Rojas	Cortes	Ricardo Sergio	I	Tepetlixpa	Sn Miguel Nepantla	Cartilla	04-sep-13	Herreria Artistica
3251	Segura	Miraflores	Pascuala	XIII	Almoloya del Rio	Centro	Cartilla	04-sep-13	Textiles
3252	Romero	Apolinar	Maythe Yarisbeth	XIII	Almoloya del Rio	Centro	Cartilla	04-sep-13	Textiles
3253	Montes	Villanueva	Ma. Victoria	XIII	Almoloya del Rio	Centro	Cartilla	04-sep-13	Textiles
3254	Diaz	Enriquez	Juan	XIII	Almoloya del Rio	Centro	Cartilla	04-sep-13	Textiles
3255	Miraflores	Pueblas	Micaela	XIII	Almoloya del Rio	Centro	Cartilla	04-sep-13	Textiles
3256	Jimenez	Villana	Sandra	XIII	Almoloya del Rio	Centro	Cartilla	04-sep-13	Textiles
3257	Alvirde	Ruiz	Paula	XIII	Almoloya del Rio	Centro	Cartilla	04-sep-13	Textiles
3258	Torres	Fernandez	Silvia Honorina	XIII	Almoloya del Rio	Centro	Cartilla	04-sep-13	Textiles
3259	Romero	Sernas	Margarito	XIII	Almoloya del Rio	Centro	Cartilla	04-sep-13	Textiles
3260	Pérez	Robledo	Juana	XIII	Almoloya del Rio	Centro	Cartilla	04-sep-13	Textiles
3261	Espinoza	Varela	Margarito	XIII	Almoloya del Rio	Centro	Cartilla	04-sep-13	Textiles

## CREDENCIALIZACIÓN DE ARTESANOS

Meta: Credencialización de los Artesanos Productores del Estado de México  
Unidad de Medida: Cartilla

No	Apellido Paterno	Apellido Materno	Nombre (S)	Región	Municipio	Localidad	Descripción de la Actividad	Mes	Rama Artesanal
3262	Delgado	Galicia	Jorge Armando	XIII	Almoloya del Río	Centro	Cartilla	04-sep-13	Textiles
3263	Alvirde	Galicia	Ma. Del Carmen	XIII	Almoloya del Río	Centro	Cartilla	04-sep-13	Textiles
3264	Espinoza	Varela	Ismael	XIII	Almoloya del Río	Centro	Cartilla	04-sep-13	Textiles
3265	Tlapa	Delgadillo	Elpidio	XIII	Almoloya del Río	Centro	Cartilla	04-sep-13	Textiles
3266	Hernandez	Tejas	Rocio	XIII	Almoloya del Río	Centro	Cartilla	04-sep-13	Textiles
3267	Hernandez	Arizcorreta	Laura	XIII	Almoloya del Río	Centro	Cartilla	04-sep-13	Textiles
3268	Miraflores	Pueblas	Zeferina	XIII	Almoloya del Río	Centro	Cartilla	04-sep-13	Textiles
3269	Villa	Reyes	Eva Guadalupe	XIII	Almoloya del Río	Centro	Cartilla	04-sep-13	Textiles
3270	Reyes	Resendiz	Irma	XIII	Almoloya del Río	Centro	Cartilla	04-sep-13	Textiles
3271	Campos	Peñaflor	Olivia	XIII	Almoloya del Río	Centro	Cartilla	04-sep-13	Textiles
3272	Cortes	Torres	Martha	XIII	Almoloya del Río	Texcoapa	Cartilla	05-sep-13	Textiles
3273	Vega	Miraflores	Hananeel	XIII	Almoloya del Río	Tecalco	Cartilla	05-sep-13	Textiles
3274	Miraflores	Pueblas	Cecilia	XIII	Almoloya del Río	Texcoapa	Cartilla	05-sep-13	Textiles
3275	Pérez	Rosas	Margarita	XIII	Almoloya del Río	Texcoapa	Cartilla	05-sep-13	Textiles
3276	Rodriguez	Romero	Zenayda Placida	XIII	Almoloya del Río	Tecalco	Cartilla	05-sep-13	Textiles
3277	Delgadillo	Espinosa	Pedro	XIII	Almoloya del Río	Centro	Cartilla	05-sep-13	Textiles
3278	Robles	Abundis	Ines	XIII	Almoloya del Río	Tecalco	Cartilla	05-sep-13	Textiles
3279	Villanueva	Morales	Rosa	XIII	Almoloya del Río	Tecalco	Cartilla	05-sep-13	Textiles
3280	Velazquez	Torres	Avecita	XIII	Almoloya del Río	Texcoapa	Cartilla	05-sep-13	Textiles
3281	Velazquez	Torres	Francisca	XIII	Almoloya del Río	Texcoapa	Cartilla	05-sep-13	Textiles
3282	Delgadillo	Guerras	Edwin	XIII	Almoloya del Río	Texcoapa	Cartilla	05-sep-13	Talabarteria
3283	Galindo	Miraflores	Angelica	XIII	Almoloya del Río	Centro	Cartilla	05-sep-13	Textiles
3284	Delgadillo	Gutierrez	Pedro	XIII	Almoloya del Río	Texcoapa	Cartilla	05-sep-13	Textiles

## CREDENCIALIZACIÓN DE ARTESANOS

Meta: Credencialización de los Artesanos Productores del Estado de México

Unidad de Medida: Cartilla

No	Apellido Paterno	Apellido Materno	Nombre (S)	Región	Municipio	Localidad	Descripción de la Actividad	Mes	Rama Artesanal
3285	Cruz	Aguilar	Ma. Angelina	V	Nopaltepec	San Felipe Teotitlan	Cartilla	05-sep-13	Papelería y Cartonería
3286	Ollervides	Reyes	Beatriz	V	Nopaltepec	Centro	Cartilla	05-sep-13	Papelería y Cartonería
3287	Rodriguez	Rodriguez	Ma. Dolores	V	Nopaltepec	Hidalgo B	Cartilla	05-sep-13	Papelería y Cartonería
3288	Martinez	De Lucio	Irene	V	Nopaltepec	Hidalgo A	Cartilla	05-sep-13	Papelería y Cartonería
3289	Meneses	Ocaña	Esthela	V	Nopaltepec	San Miguel Atepoxtco	Cartilla	05-sep-13	Panadería
3290	Bazan	Cardenas	Rosa	V	Nopaltepec	San Miguel Atepoxtco	Cartilla	05-sep-13	Panadería
3291	Sanchez	De Lucio	Zenaida	V	Nopaltepec	Morelos A	Cartilla	05-sep-13	Papelería y Cartonería
3292	Rivas	Aguilar	Carolina	V	Nopaltepec	Hidago B	Cartilla	05-sep-13	Papelería y Cartonería
3293	Aguilar	Delgadillo	Ma. Vanesa	V	Nopaltepec	San Miguel Atepoxtco	Cartilla	05-sep-13	Panadería
3294	Flores	Mendieta	Florentina	V	Nopaltepec	Hidago	Cartilla	05-sep-13	Papelería y Cartonería
3295	Beltran	Lopez	Maria Marcelina	V	Nopaltepec	Centro	Cartilla	05-sep-13	Papelería y Cartonería
3296	Garcia	Sanchez	Ma Magdalena	V	Nopaltepec	Morelos B	Cartilla	05-sep-13	Papelería y Cartonería
3297	Morales	Lemus	Marcela	V	Nopaltepec	Vicente Guerrero	Cartilla	05-sep-13	Papelería y Cartonería
3298	Escamilla	Guerrero	Maria Berta	V	Nopaltepec	Hidalgo B	Cartilla	05-sep-13	Papelería y Cartonería
3299	Aguilar	Sanchez	Ma. Del Pilar	V	Nopaltepec	Hidalgo A	Cartilla	05-sep-13	Papelería y Cartonería
3300	Garcia	Mendoza	Maria Elena	V	Nopaltepec	Hidalgo A	Cartilla	05-sep-13	Papelería y Cartonería
3301	Valdes	Mondragon	Maria Del Rosario	XIII	Toluca	Col. 14 de Diciembre	Cartilla	05-sep-13	Fibras Vegetales
3302	Molina	Nava	Paula	XIII	Zinacantepec	Frac. el Porvenir	Cartilla	05-sep-13	Papelería y Cartonería
3303	Castillo	Gonzalez	Margarita	V	Nopaltepec	Hidalgo	Cartilla	05-sep-13	Papelería y Cartonería
3304	Aguilar	Pérez	Jenhy	V	Nopaltepec	San Miguel Atepepxco	Cartilla	05-sep-13	Panadería
3305	Bazan	Diaz	Nohemi	V	Nopaltepec	San Miguel Atepoxtco	Cartilla	05-sep-13	Panadería



## CREDENCIALIZACIÓN DE ARTESANOS

Meta: Credencialización de los Artesanos Productores del Estado de México  
Unidad de Medida: Cartilla

No	Apellido Paterno	Apellido Materno	Nombre (S)	Región	Municipio	Localidad	Descripción de la Actividad	Mes	Rama Artesanal
3306	Aguirre	Bazan	Rosario	V	Nopaltepec	San Miguel Atepocho	Cartilla	05-sep-13	Panaderia
3307	Beltran	Cortez	Monica	V	Nopaltepec	San Miguel Atepocho	Cartilla	05-sep-13	Panaderia
3308	Mondragon	Pérez	Maria Guillermina	V	Nopaltepec	San Miguel Atepocho	Cartilla	05-sep-13	Panaderia
3309	Delgadillo	Navarrete	Esperanza Rosalba	V	Nopaltepec	San Miguel Atepocho	Cartilla	05-sep-13	Panaderia
3310	Sanchez	Hernandez	Yesenia	XIII	Almoloya de Juárez	Benito Juarez	Cartilla	05-sep-13	Textiles
3311	Gonzalez	Arias	Jazmin	XIII	Almoloya de Juárez	Benito Juarez	Cartilla	05-sep-13	Textiles
3312	Hernandez	Flores	Maria Columba	XIII	Almoloya de Juárez	Benito Juarez	Cartilla	05-sep-13	Textiles
3313	Hernandez	Ignacio	Ma Magdalena	XIII	Almoloya de Juárez	Benito Juarez	Cartilla	05-sep-13	Textiles
3314	Arias	Hernandez	Ana Reyna	XIII	Almoloya de Juárez	Benito Juarez	Cartilla	05-sep-13	Textiles
3315	Saavedra	Muñoz	Ana Maria	II	Ixtlahuaca	La Concepción de los Baños	Cartilla	06-sep-13	Textiles
3316	Irineo	Lopez	Petra	II	Ixtlahuaca	La Concepción de los Baños	Cartilla	06-sep-13	Textiles
3317	De La Cruz	Sanchez	Vicenta	II	Ixtlahuaca	La Concepción de los Baños	Cartilla	06-sep-13	Textiles
3318	Antonio	Cruz	Irais	II	Ixtlahuaca	La Concepción de los Baños	Cartilla	06-sep-13	Textiles
3319	Lopez	Tomas	Lizabeth	II	Ixtlahuaca	La Concepción de los Baños	Cartilla	06-sep-13	Textiles
3320	Maldonado	Flores	Alma Delia	XIII	Toluca	San Bernardino	Cartilla	06-sep-13	Talabarteria
3321	Fermin	Reyes	Marisol	II	Ixtlahuaca	La Concepción de los Baños	Cartilla	06-sep-13	Textiles
3322	Angeles	Tomas	Maria Ignacia	II	Ixtlahuaca	La Concepción de los Baños	Cartilla	06-sep-13	Textiles
3323	Lorenzo	Morales	Maria Magdalena	II	Ixtlahuaca	La Concepción de los Baños	Cartilla	06-sep-13	Textiles
3324	Moreno	Cruz	Abel	II	Ixtlahuaca	La Concepción de los Baños	Cartilla	06-sep-13	Textiles
3325	Moreno	Vazquez	Jazmin	II	Ixtlahuaca	La Concepción de los Baños	Cartilla	06-sep-13	Textiles
3326	Moreno	Vazquez	Haismani	II	Ixtlahuaca	La Concepción de los Baños	Cartilla	06-sep-13	Textiles

## CREDENCIALIZACIÓN DE ARTESANOS

Meta: Credencialización de los Artesanos Productores del Estado de México  
Unidad de Medida: Cartilla

No	Apellido Paterno	Apellido Materno	Nombre (S)	Región	Municipio	Localidad	Descripción de la Actividad	Mes	Rama Artesanal
3327	Antonio	Cruz	Jose Luis	II	Ixtlahuaca	La Concepción de los Baños	Cartilla	06-sep-13	Textiles
3328	Sanchez	Salinas	Yolanda	II	Ixtlahuaca	La Concepción de los Baños	Cartilla	06-sep-13	Textiles
3329	Mendoza	Tomas	Rogelia	II	Ixtlahuaca	La Concepción de los Baños	Cartilla	06-sep-13	Textiles
3330	Jaimes	Aguirre	Juana	VIII	Isidro Fabela	Los Laureles	Cartilla	06-sep-13	Textiles
3331	Piña	Hernandez	Maria Elena	VIII	Isidro Fabela	La Palma	Cartilla	06-sep-13	Fibras Vegetales
3332	Villafranco	Rosas	Carlos Isidoro	VIII	Isidro Fabela	La Palma	Cartilla	06-sep-13	Varios
3333	Nolasco	Roa	Salvador	VIII	Isidro Fabela	Miraflores	Cartilla	06-sep-13	Fibras Vegetales
3334	Hernandez	Reyes	Alfonsina	VIII	Isidro Fabela	La Palma	Cartilla	06-sep-13	Fibras Vegetales
3335	Martinez	Encarnacion	Maria Francisca	VIII	Isidro Fabela	Miraflores	Cartilla	06-sep-13	Varios
3336	Rosas	De La Cruz	Jose Juan	VIII	Isidro Fabela	Los Laureles	Cartilla	06-sep-13	Talabarteria
3337	San Juan	Carrillo	Guillermo	XIII	San Antonio la Isla	San Lucas Tepemajalco	Cartilla	06-sep-13	Madera
3338	Avila	Yañez	Gilberto	II	Temascalcingo	Sta Rosa Solis	Cartilla	06-sep-13	Madera
3339	Ugalde	Flores	Patricia	II	Temascalcingo	Sta Rosa Solis	Cartilla	06-sep-13	Madera
3340	Reyes	Gonzalez	Sandra	II	Temascalcingo	San Francisco Tepeolulco	Cartilla	06-sep-13	Textiles
3341	Romero		Martha Cristina	II	Temascalcingo	San Francisco Tepeolulco	Cartilla	06-sep-13	Textiles
3342	Reynoso	Bernal	Genaro Bibiano	II	Temascalcingo	Santiago Coachochitlán	Cartilla	06-sep-13	Alfarería y Cerámica
3343	Cruz	Cruz	Maria	II	Temascalcingo	Puruahua	Cartilla	09-sep-13	Textiles
3344	Benitez	Flores	Lucero	II	Temascalcingo	S Francisco Tepeolulco	Cartilla	09-sep-13	Textiles
3345	Segundo	Martinez	Lorenza Sofia	II	Temascalcingo	La Magdalena	Cartilla	09-sep-13	Textiles
3346	Benitez	Ramirez	Maria Del Pilar	II	Temascalcingo	San Francisco Tepeolulco	Cartilla	09-sep-13	Textiles
3347	Martinez	Dominguez	Paulo Francisco	II	Temascalcingo	Santiago Coachochitlan	Cartilla	09-sep-13	Alfarería y Cerámica
3348	Reynoso	Martinez	Catalina Bernarda	II	Temascalcingo	Bombaro	Cartilla	09-sep-13	Textiles

## CREDENCIALIZACIÓN DE ARTESANOS

Meta: Credencialización de los Artesanos Productores del Estado de México

Unidad de Medida: Cartilla

No	Apellido Paterno	Apellido Materno	Nombre (S)	Región	Municipio	Localidad	Descripción de la Actividad	Mes	Rama Artesanal
3349	Ramirez	Ortega	Anayeli	II	Temascalcingo	San Francisco Tepeolulco	Cartilla	09-sep-13	Textiles
3350	Martinez	De Jesus	Cristian	II	Temascalcingo	Santiago Cochochitlan	Cartilla	09-sep-13	Alfarería y Cerámica
3351	Jimenez	Almaraz	Lizabeth	II	Temascalcingo	Centro	Cartilla	09-sep-13	Textiles
3352	De Jesus	Bernal	Alejandra Juana	II	Temascalcingo	Santiago Cochochitlan	Cartilla	09-sep-13	Alfarería y Cerámica
3353	Hernandez	Garcia	Patricia	II	Temascalcingo	San Francisco Tepeolulco	Cartilla	09-sep-13	Textiles
3354	Hernandez	Garcia	Sonia	II	Temascalcingo	San Francisco Tepeolulco	Cartilla	09-sep-13	Textiles
3355	Segundo	Martinez	Magdalena	II	Temascalcingo	Santa Ana Yenshu La Mesa	Cartilla	09-sep-13	Textiles
3356	Duran	Flores	Carlos	II	Temascalcingo	Santiago Cochochitlan	Cartilla	09-sep-13	Alfarería y Cerámica
3357	Romero	Garcia	Sergio	II	Temascalcingo	San Francisco Epeolulco	Cartilla	09-sep-13	Textiles
3358	Primo	Martinez	Raymundo	II	Temascalcingo	Las Peñas	Cartilla	09-sep-13	Alfarería y Cerámica
3359	Bibiano	Gonzalez	Gustavo	II	Temascalcingo	Las Peñas	Cartilla	09-sep-13	Alfarería y Cerámica
3360	Espiridion	Galindo	Jose	II	Temascalcingo	San Francisco Tepeolulco	Cartilla	09-sep-13	Talabarteria
3361	Espiridion	Galindo	Francisco	II	Temascalcingo	San Francisco Tepeolulco	Cartilla	09-sep-13	Talabarteria
3362	Dionisio	Garcia	Maria Juana	II	Temascalcingo	San Francisco Tepeolulco	Cartilla	09-sep-13	Textiles
3363	Romero	Garcia	Yolanda	II	Temascalcingo	San Francisco Tepeolulco	Cartilla	09-sep-13	Textiles
3364	Romero	Garcia	Elvia Yadira	II	Temascalcingo	San Francisco Tepeolulco	Cartilla	09-sep-13	Textiles
3365	Martinez	Rodriguez	Maria Manuela	II	Temascalcingo	Bombaro	Cartilla	09-sep-13	Alfarería y Cerámica
3366	Reynoso	Martinez	Beatriz	II	Temascalcingo	Bombaro	Cartilla	09-sep-13	Alfarería y Cerámica
3367	Martinez	De Jesus	Olivia	II	Temascalcingo	Santiago Cochochitlan	Cartilla	09-sep-13	Alfarería y Cerámica
3368	Bruno	Gonzalez	Bonifacio	II	Temascalcingo	San Mateo el Viejo	Cartilla	09-sep-13	Pirotecnia

## CREDENCIALIZACIÓN DE ARTESANOS

Meta: Credencialización de los Artesanos Productores del Estado de México

Unidad de Medida: Cartilla

No	Apellido Paterno	Apellido Materno	Nombre (S)	Región	Municipio	Localidad	Descripción de la Actividad	Mes	Rama Artesanal
3369	Gomez	Colindres	Pedro Rene	XIII	San Antonio la Isla	San Antonio	Cartilla	09-sep-13	Madera
3370	Rodriguez	Trinidad	Maria	II	Temascalcingo	Barrio Maro	Cartilla	09-sep-13	Textiles
3371	Segundo	Martinez	Yolanda	II	Temascalcingo	San Francisco Tepeolulco	Cartilla	09-sep-13	Textiles
3372	Villanueva	Colindres	Jesus	XIII	San Antonio la Isla	San Antonio	Cartilla	09-sep-13	Madera
3373	Segundo	Garcia	Clementina	II	Temascalcingo	San Francisco Tepeolulco	Cartilla	09-sep-13	Textiles
3374	Villanueva	Colindres	Manuel	XIII	San Antonio la Isla	San Antonio	Cartilla	09-sep-13	Madera
3375	Gonzalez	Segundo	David	II	Temascalcingo	San Francisco Tepeolulco	Cartilla	09-sep-13	Textiles
3376	Martinez	Carmona	Ma. Isabel	II	Temascalcingo	Las Peñas	Cartilla	09-sep-13	Textiles
3377	Segundo	Saavedra	Silvia	II	Temascalcingo	San Francisco Tepeolulco	Cartilla	09-sep-13	Textiles
3378	Pedral	Nava	Alfonso	II	Acambay	Boshindo	Cartilla	09-sep-13	Varios
3379	Ortiz	Reyes	Edith	II	Temascalcingo	Stgo Coahuacatlan	Cartilla	09-sep-13	Alfarería y Cerámica
3380	Dominguez	Ruiz	Sixto	II	Acambay	Pueblo Nuevo	Cartilla	09-sep-13	Fibras Vegetales
3381	Delgado	Velasco	Francisco	XI	Chiconcuac	Barr. De San Miguel	Cartilla	09-sep-13	Textiles
3382	Romero	Urzua	Fidela Cruz	II	Temascalcingo	Barr. Del Puente	Cartilla	09-sep-13	Alfarería y Cerámica
3383	Zaldivar	Correa	Victor	II	Temascalcingo	El Puente	Cartilla	09-sep-13	Lapidaria y Cantera
3384	Gutierrez	Navarrete	Marcelina	II	Acambay	Doxteje	Cartilla	09-sep-13	Textiles
3385	De La Cruz	Hernandez	Sixta Juana	II	Temascalcingo	Boshesda	Cartilla	09-sep-13	Alfarería y Cerámica
3386	Martinez	Sotero	Angelica	II	Temascalcingo	Santa Maria Canchesda	Cartilla	09-sep-13	Alfarería y Cerámica
3387	Saldivar	Alva	Rocio	II	Temascalcingo	El Puente	Cartilla	09-sep-13	Lapidaria y Cantera
3388	Gonzalez	Natividad	Maribel	II	Temascalcingo	Santa Maria Canchesda	Cartilla	09-sep-13	Alfarería y Cerámica
3389	Martinez	Becerril	Edith	II	Temascalcingo	Santa Maria Canchesda	Cartilla	09-sep-13	Alfarería y Cerámica

## CREDENCIALIZACIÓN DE ARTESANOS

Meta: Credencialización de los Artesanos Productores del Estado de México  
Unidad de Medida: Cartilla

No	Apellido Paterno	Apellido Materno	Nombre (S)	Región	Municipio	Localidad	Descripción de la Actividad	Mes	Rama Artesanal
3390	Bernal	Reyes	Manuel	II	Temascalcingo	Sgo. Coachochitlan	Cartilla	09-sep-13	Alfarería y Cerámica
3391	Pacheco	Plata	Francisca Florentina	II	Temascalcingo	Centro	Cartilla	09-sep-13	Textiles
3392	Romero	De La Cruz	Angelica	II	Temascalcingo	Boshesda	Cartilla	09-sep-13	Alfarería y Cerámica
3393	Alcantara	Duran	Rigoberto	II	Temascalcingo	Santiago Coachochitlán	Cartilla	09-sep-13	Alfarería y Cerámica
3394	Carmen	Villegas	Victoria Rocio	XVI	Tequixquiac	Barr. El Refugio	Cartilla	10-sep-13	Varios
3395	Advincula	Bautista	Javier	XVI	Zumpango	Barr. S. Pedro Zitlaltepec	Cartilla	10-sep-13	Varios
3396	Blanco	Colmenares	Nora	XVI	Apaxco	Centro	Cartilla	10-sep-13	Fibras Vegetales
3397	Benjamin	Antonio	Teresa	II	San Felipe del Progreso	San Juan Evangelista	Cartilla	10-sep-13	Fibras Vegetales
3398	Lopez	Cruz	Marina	II	San Felipe del Progreso	San Juan Evangelista	Cartilla	10-sep-13	Fibras Vegetales
3399	Lopez	Sanchez	Eulalia	II	San Felipe del Progreso	San Juan Bautista	Cartilla	10-sep-13	Fibras Vegetales
3400	Reyes	Garcia	Maria Guadalupe	II	San Felipe del Progreso	San Juan Evangelista	Cartilla	10-sep-13	Fibras Vegetales
3401	Dionicio	Lopez	Valentin	II	San Felipe del Progreso	San Juan Bautista	Cartilla	10-sep-13	Fibras Vegetales
3402	Dionicio	Santos	Silverio	II	San Felipe del Progreso	San Juan Bautista	Cartilla	10-sep-13	Fibras Vegetales
3403	Dionicio	Sanchez	Benito	II	San Felipe del Progreso	San Juan Bautista	Cartilla	10-sep-13	Fibras Vegetales
3404	Isidoro	Eligio	Francisca	II	San Felipe del Progreso	San Juan Evangelista	Cartilla	10-sep-13	Fibras Vegetales
3405	Vargas	Lopez	Jose Jaime	XIII	Toluca	Capultitlan	Cartilla	10-sep-13	Varios
3406	Nuñez	Torres	Oscar Agustin	XIII	San Antonio la Isla	Centro	Cartilla	11-sep-13	Madera
3407	Juarez	Garcia	Carlos Jose	XIII	Metepc	Barr. de San Mateo	Cartilla	11-sep-13	Alfarería y Cerámica
3408	Flores	Santibañez	Maricela	II	Acambay	San Pedro de los Metates	Cartilla	11-sep-13	Cereria
3409	Martin	Cipriano	Araceli	II	Acambay	San Francisco Shaxni	Cartilla	11-sep-13	Textiles
3410	Cipriano	Ricardo	Maria Felix	II	Acambay	San Francisco Shaxni	Cartilla	11-sep-13	Textiles

## CREDENCIALIZACIÓN DE ARTESANOS

Meta: Credencialización de los Artesanos Productores del Estado de México

Unidad de Medida: Cartilla

No	Apellido Paterno	Apellido Materno	Nombre (S)	Región	Municipio	Localidad	Descripción de la Actividad	Mes	Rama Artesanal
3411	Rosas	Rosas	Romana	VIII	Isidro Fabela	Ejido la Palma	Cartilla	12-sep-13	Madera
3412	Martinez	Petra	Nestor Emeterio	II	Temascalcingo	Sta Maria Canchesda	Cartilla	12-sep-13	Alfarería y Cerámica
3413	Bernal	Valencia	Ismael	II	Temascalcingo	Santiago Cochochitlán	Cartilla	12-sep-13	Alfarería y Cerámica
3414	Barrera	Duran	Carlos	II	Temascalcingo	Santiago Cochochitlán	Cartilla	12-sep-13	Alfarería y Cerámica
3415	Hernandez	Trujillo	Ofelia	II	Temascalcingo	Santiago Cochochitlán	Cartilla	12-sep-13	Alfarería y Cerámica
3416	Saucedo	Mendoza	Magdalena	II	Temascalcingo	La Estanzuela	Cartilla	13-sep-13	Alfarería y Cerámica
3417	Hernandez	Flores	Gerardo	II	Temascalcingo	La Estanzuela	Cartilla	13-sep-13	Alfarería y Cerámica
3418	Ruiz	Gil	Arely	II	Temascalcingo	Santiago Cochochitlán	Cartilla	13-sep-13	Alfarería y Cerámica
3419	Zaldivar	Martinez	Gabriel Teodoro	II	Temascalcingo	Mesa De Bañi	Cartilla	13-sep-13	Varios
3420	Nuñez	Martinez	Carlos	II	Temascalcingo	Santiago Cochochitlán	Cartilla	13-sep-13	Alfarería y Cerámica
3421	Ramirez	Hernandez	Mario Luis	II	Temascalcingo	Las Peñas	Cartilla	13-sep-13	Alfarería y Cerámica
3422	Ramirez	Martinez	Misael	II	Temascalcingo	Las Peñas	Cartilla	13-sep-13	Alfarería y Cerámica
3423	Galdino	Lopez	Serafin Laurencio	II	Temascalcingo	San Fco. Tepeolulco	Cartilla	13-sep-13	Textiles
3424	Lopez	Hernandez	Adrian	II	Temascalcingo	Mesa Bañi	Cartilla	13-sep-13	Alfarería y Cerámica
3425	Martinez		Julia	II	Chapa De Mota	San Juan Tuxtepec	Cartilla	13-sep-13	Textiles
3426	De Jesus	Lopez	Basilia	II	Chapa De Mota	San Juan Tuxtepec	Cartilla	13-sep-13	Textiles
3427	Ortiz		Maria Gloria	II	Chapa De Mota	San Juan Tuxtepec	Cartilla	13-sep-13	Textiles
3428	Celin	Feliciano	Gloria	II	Chapa De Mota	Loc. Dongu	Cartilla	13-sep-13	Textiles
3429	Deciderio	Cruz	Leticia	II	Chapa De Mota	San Juan Tuxtepec	Cartilla	13-sep-13	Textiles
3430	Gil	Miranda	Beda Carolina	II	Chapa De Mota	Sta Maria	Cartilla	13-sep-13	Textiles
3431	Pérez	Celin	Leticia	II	Chapa De Mota	Loc Dongu	Cartilla	13-sep-13	Textiles

## CREDENCIALIZACIÓN DE ARTESANOS

Meta: Credencialización de los Artesanos Productores del Estado de México

Unidad de Medida: Cartilla

No	Apellido Paterno	Apellido Materno	Nombre (S)	Región	Municipio	Localidad	Descripción de la Actividad	Mes	Rama Artesanal
3432	Gonzalez	Braulio	Marisol	II	Chapa De Mota	San Felipe Coamango	Cartilla	13-sep-13	Textiles
3433	Gonzalez	Martinez	Angela	II	Chapa De Mota	San Juna Tuxtepec	Cartilla	13-sep-13	Textiles
3434	Ayala	Casimiro	Nicolasa	II	Chapa De Mota	Dongu	Cartilla	13-sep-13	Textiles
3435	Romero	Casimira	Juana	II	Chapa De Mota	Dongu	Cartilla	13-sep-13	Textiles
3436	Martinez	Montiel	Maria Agustina	II	Chapa De Mota	Dongu	Cartilla	13-sep-13	Textiles
3437	Desiderio		Maria Tomasa	II	Chapa De Mota	San Juan Tuxtepec	Cartilla	13-sep-13	Textiles
3438	Vidal	Marcial	Bernabe	II	Chapa De Mota	Loc Dongu	Cartilla	13-sep-13	Madera
3439	Benitez	Franco	Juana	II	Chapa De Mota	San Felipe Coamango	Cartilla	13-sep-13	Textiles
3440	Martinez	Prudencio	Claudia	II	Chapa De Mota	Loc. Tenjay	Cartilla	13-sep-13	Textiles
3441	Ramirez	Martinez	Esther	II	Chapa De Mota	San Juan Tuxtepec	Cartilla	13-sep-13	Textiles
3442	Braulio	Castañeda	Obdulia	II	Chapa De Mota	San Felipe Coamango	Cartilla	13-sep-13	Textiles
3443	Trinidad	Desiderio	Irma	II	Chapa De Mota	San Juan Tuxtepec	Cartilla	13-sep-13	Textiles
3444	Agricola		Maria Macaria	II	Chapa De Mota	Dongu	Cartilla	13-sep-13	Textiles
3445	Rojas	Pérez	Viridiana	VII	Xonacatlán	Centro	Cartilla	17-sep-13	Textiles
3446	Mendoza	Colindres	Cesar	XIII	San Antonio la Isla	Centro	Cartilla	17-sep-13	Madera
3447	Casas	Segura	Ruben	V	Acolman	Col. Emiliano Zapata	Cartilla	17-sep-13	Papelería y Cartonería
3448	Hernandez	Cabrera	Maria Guadalupe	V	Acolman	Col. Emiliano Zapata	Cartilla	17-sep-13	Papelería y Cartonería
3449	Moreno		Maria Apolonia	II	Chapa De Mota	Dongu	Cartilla	17-sep-13	Textiles
3450	Evodio		Teofila	II	Chapa De Mota	Dongu	Cartilla	18-sep-13	Textiles
3451	Martinez	Martinez	Hilaria	II	Chapa De Mota	San Felipe Coamango	Cartilla	18-sep-13	Textiles
3452	Vidal		Gabriela	II	Chapa De Mota	Dongu	Cartilla	18-sep-13	Textiles
3453	Romero	Casimira	Gloria	II	Chapa De Mota	Dongu	Cartilla	18-sep-13	Textiles
3454	Vidal		Maria Angela	II	Chapa De Mota	Dongu	Cartilla	18-sep-13	Textiles

## CREDENCIALIZACIÓN DE ARTESANOS

Meta: Credencialización de los Artesanos Productores del Estado de México

Unidad de Medida: Cartilla

No	Apellido Paterno	Apellido Materno	Nombre (S)	Región	Municipio	Localidad	Descripción de la Actividad	Mes	Rama Artesanal
3455	Trinidad	Desiderio	Adriana	II	Chapa De Mota	San Juan Tuxtepec	Cartilla	18-sep-13	Textiles
3456	Cruz	Alcantara	Ana Lilia	II	Chapa De Mota	San Felipe Coamango	Cartilla	18-sep-13	Textiles
3457	Vidal		Catalina	II	Chapa De Mota	Dongu	Cartilla	18-sep-13	Textiles
3458	Sampedro	Pérez	Edith	II	Chapa De Mota	San Felipe Coamango	Cartilla	18-sep-13	Textiles
3459	Vicenta		Paulina	II	Chapa De Mota	San Felipe Coamango	Cartilla	18-sep-13	Textiles
3460	Reyes	Martinez	Lucia	II	Chapa De Mota	San Juan Tuxtepec	Cartilla	18-sep-13	Textiles
3461	Garcia	Cruz	Obdulia Susana	II	Chapa De Mota	Xhoñe	Cartilla	18-sep-13	Textiles
3462	Tapia	Nuñez	Maribel	II	Chapa De Mota	San Felipe Coamango	Cartilla	18-sep-13	Textiles
3463	Mateo	Ramirez	Maria Felipa	II	Chapa De Mota	San Juan Tuxtepec	Cartilla	18-sep-13	Textiles
3464	Dionisio	Ortiz	Rosario	II	Chapa De Mota	San Juan Tuxtepec	Cartilla	18-sep-13	Textiles
3465	Rodriguez	Martinez	Lucero	II	Chapa De Mota	San Juan Tuxtepec	Cartilla	18-sep-13	Textiles
3466	Martinez	Martinez	Margarita	II	Chapa De Mota	San Juan Tuxtepec	Cartilla	18-sep-13	Textiles
3467	Diego	Calixto	Nancy	II	Chapa De Mota	La Ladera	Cartilla	18-sep-13	Textiles
3468	Hermenegildo	Vidal	Imelda	II	Chapa De Mota	Dahlle	Cartilla	18-sep-13	Textiles
3469	Garcia	Mora	Maria Del Carmen	II	Chapa De Mota	Dongu	Cartilla	18-sep-13	Textiles
3470	Mora	Casimiro	Vicenta	II	Chapa De Mota	Dongu	Cartilla	18-sep-13	Textiles
3471	Santillan	Jimenez	Ana	II	Chapa De Mota	Xhoñe	Cartilla	18-sep-13	Textiles
3472	Martinez	Vega	Alejandra	II	Chapa De Mota	Dongu	Cartilla	18-sep-13	Textiles
3473	Martinez	Martinez	Adelina	II	Chapa De Mota	Dongu	Cartilla	18-sep-13	Textiles
3474	Albarran	Hurtado	Maria Azucena	XIII	Tenango del Valle	Barr. El Carrizal	Cartilla	18-sep-13	Alfarería y Cerámica
3475	Victor	Cirilo	Virginia	II	Chapa De Mota	Dongu	Cartilla	18-sep-13	Textiles
3476	Hurtado	Jimenez	Maria Rosa	XIII	Tenango del Valle	Rancho San Miguel	Cartilla	18-sep-13	Textiles
3477	Muinguia	Molina	Graciela	II	Chapa De Mota	Daye	Cartilla	18-sep-13	Textiles



## CREDENCIALIZACIÓN DE ARTESANOS

Meta: Credencialización de los Artesanos Productores del Estado de México

Unidad de Medida: Cartilla

No	Apellido Paterno	Apellido Materno	Nombre (S)	Región	Municipio	Localidad	Descripción de la Actividad	Mes	Rama Artesanal
3478	Serrano	Mendoza	Esteban	XIII	Tenango del Valle	Barr. El Carrizal	Cartilla	18-sep-13	Alfarería y Cerámica
3479	Dominguez		Margarita	II	Chapa De Mota	Dongu	Cartilla	18-sep-13	Textiles
3480	Serrano	Albarran	Gabriela	XIII	Tenango del Valle	Barr. El Carrizal	Cartilla	18-sep-13	Madera
3481	Vidal	Ayala	Beatriz	II	Chapa De Mota	Dongu	Cartilla	18-sep-13	Textiles
3482	Albarran	Hurtado	Clara	XIII	San Antonio la Isla	San Lucas Tepemajalco	Cartilla	18-sep-13	Panaderia
3483	Mendoza	Zamora	Fernando	XIII	San Antonio la Isla	San Lucas Tepemajalco	Cartilla	18-sep-13	Panaderia
3484	Cruz		Alejandra Hermelida	II	Chapa De Mota	Sta Maria	Cartilla	18-sep-13	Textiles
3485	Romano	Albarran	Ernesto Hipolito	XIII	Tenango del Valle	Barr. el Carrizal	Cartilla	18-sep-13	Madera
3486	Garcia	Pérez	Martha	II	Chapa De Mota	Dongu	Cartilla	18-sep-13	Textiles
3487	Pérez	Martinez	Silvia	II	Chapa De Mota	Dongu	Cartilla	18-sep-13	Textiles
3488	Rosales	Martinez	Hortensia	XIII	Tenango del Valle	Barr. el Carrizal	Cartilla	18-sep-13	Madera
3489	Pérez	Martinez	Adriana	II	Chapa De Mota	Dongu	Cartilla	18-sep-13	Textiles
3490	Romano	Rosales	Ernesto Joel	XIII	Tenango del Valle	Barr. el Carrizal	Cartilla	18-sep-13	Madera
3491	Calixto	Vidal	Patricia	II	Chapa De Mota	Dongu	Cartilla	18-sep-13	Textiles
3492	Reyes		Maria Polinaria	II	Chapa De Mota	Dongu	Cartilla	18-sep-13	Textiles
3493	Linares	Sanchez	Esther	II	Chapa De Mota	Dongu	Cartilla	18-sep-13	Textiles
3494	Rodriguez	Cruz	Guillermina	II	Chapa De Mota	Dongu	Cartilla	18-sep-13	Textiles
3495	Vazquez	Martinez	Josefina	IV	Villa del Carbón	Xhisda	Cartilla	18-sep-13	Textiles
3496	Vidal	Ayala	Isaura	II	Chapa De Mota	Dongu	Cartilla	18-sep-13	Textiles
3497	Martinez	Garcia	Maria Guadalupe	II	Chapa De Mota	Dongu	Cartilla	18-sep-13	Textiles
3498	Soto	Cedillo	Beatriz	II	Chapa De Mota	Dongu	Cartilla	18-sep-13	Textiles
3499	Bautista	Vidal	Claudia	II	Chapa De Mota	Dongu	Cartilla	18-sep-13	Textiles

## CREDENCIALIZACIÓN DE ARTESANOS

Meta: Credencialización de los Artesanos Productores del Estado de México  
Unidad de Medida: Cartilla

No	Apellido Paterno	Apellido Materno	Nombre (S)	Región	Municipio	Localidad	Descripción de la Actividad	Mes	Rama Artesanal
3500	Vidal	Vidal	Maria Paula	II	Chapa De Mota	Dongu	Cartilla	18-sep-13	Textiles
3501	Vazquez	Ramirez	Cecilia	II	Chapa De Mota	Dongu	Cartilla	18-sep-13	Textiles
3502	Pérez	Sabina	Maria Cristina	II	Chapa De Mota	Dongu	Cartilla	18-sep-13	Textiles
3503	Martinez	Galindo	Graciela	II	Chapa De Mota	Dongu	Cartilla	18-sep-13	Textiles
3504	Vera	Martinez	Juan Carlos	II	Chapa De Mota	San Gabriel	Cartilla	18-sep-13	Metalisteria
3505	Pérez	Hernandez	Blanca Lilia	II	Chapa De Mota	San Gabriel	Cartilla	18-sep-13	Metalisteria
3506	Vera	Pérez	Juan Carlos	II	Chapa De Mota	San Miguel	Cartilla	18-sep-13	Metalisteria
3507	Narcizo	Romero	Felipe	II	Chapa De Mota	San Juan Tuxtepec	Cartilla	19-sep-13	Textiles
3508	Peña	Vega	Norma Leticia	I	Tlalmanalco	Santa Maria	Cartilla	19-sep-13	Fibras Vegetales
3509	Pérez	Mejia	Gabriel	VII	Xonacatlán	Centro	Cartilla	19-sep-13	Textiles
3510	Miranda	Ortega	Petra	II	Atzacomulco	San Pedro del Rosal	Cartilla	20-sep-13	Textiles
3511	De Jesus	Padilla	Lorena	II	Atzacomulco	San Pedro del Rosal	Cartilla	20-sep-13	Textiles
3512	Lugo	Hernandez	Leonarda	II	Atzacomulco	Tecoac	Cartilla	20-sep-13	Textiles
3513	De Jesus	Miranda	Elvira	II	Atzacomulco	San Pedro del Rosal	Cartilla	20-sep-13	Textiles
3514	Garcia	Calixto	Antonia	II	Acambay	Acambay	Cartilla	20-sep-13	Textiles
3515	Valencia	Becerril	Pilar	II	Acambay	Pueblo Nuevo	Cartilla	20-sep-13	Textiles
3516	Basilio	Morelos	Yareli	II	Acambay	Endeje	Cartilla	20-sep-13	Textiles
3517	Ortega	Evaristo	Patrocinia Tomasa	II	Acambay	San Antonio de Tiña	Cartilla	20-sep-13	Textiles
3518	Pérez	Andrade	Eulalia	II	Acambay	Niños Heroes	Cartilla	20-sep-13	Textiles
3519	Lopez	Ascencio	Laura	II	Acambay	La Caridad	Cartilla	20-sep-13	Textiles
3520	Lopez	Hernandez	Patricia	II	Acambay	La Caridad	Cartilla	20-sep-13	Textiles
3521	Feliciano	Merced	Severiana Tomasa	II	Acambay	Barr. de Guadalupe	Cartilla	20-sep-13	Textiles
3522	Sanchez	Gonzalez	Ana	II	Acambay	San Idelfonso	Cartilla	20-sep-13	Textiles

## CREDENCIALIZACIÓN DE ARTESANOS

Meta: Credencialización de los Artesanos Productores del Estado de México  
Unidad de Medida: Cartilla

No	Apellido Paterno	Apellido Materno	Nombre (S)	Región	Municipio	Localidad	Descripción de la Actividad	Mes	Rama Artesanal
3523	Vega	Garduño	Cleotilde Tomasa	II	Acambay	Esdoca	Cartilla	20-sep-13	Textiles
3524	Plata	Rodriguez	Maria Guadalupe Asuncion	II	Acambay	Acambay	Cartilla	20-sep-13	Textiles
3525	Hernandez	Mendoza	Filadelfia	II	Atlacomulco	San Pedro del Rosal	Cartilla	20-sep-13	Textiles
3526	Martinez	Hernandez	Elda	II	Atlacomulco	San Pedro	Cartilla	20-sep-13	Textiles
3527	Calixto	Sanchez	Hilaria	II	Atlacomulco	San Pedro del Rosal	Cartilla	20-sep-13	Textiles
3528	Escudero	Saucillo	Silvia Margarita	II	Acambay	Cento	Cartilla	20-sep-13	Textiles
3529	Iturbide	Marcial	Isabel	II	Atlacomulco	San Pedro del Rosal	Cartilla	20-sep-13	Textiles
3530	Gonzalez	Lopez	Modesta	II	Atlacomulco	San Pedro del Rosal	Cartilla	20-sep-13	Textiles
3531	Pérez	Trinidad	Carmen	II	Atlacomulco	San Pedro del Rosal	Cartilla	20-sep-13	Textiles
3532	Padilla	Martinez	Natividad	II	Atlacomulco	San Pedro del Rosal	Cartilla	20-sep-13	Textiles
3533	Jacinto	Castro	Isabel	II	El Oro	Llano Cuatro	Cartilla	20-sep-13	Textiles
3534	Suarez	Esquivel	Josefina	II	Atlacomulco	R. de la Candelaria	Cartilla	20-sep-13	Textiles
3535	Nava	Rivas	Amapola Edvina Gloria	II	Acambay	Pathe	Cartilla	20-sep-13	Textiles
3536	Cruz	Fuentes	Daniela	II	Acambay	Pathe	Cartilla	20-sep-13	Textiles
3537	Ascencio	Fuentes	Maria Isabel	II	Acambay	Pathe	Cartilla	20-sep-13	Textiles
3538	Flores	Lopez	Anabel	II	Acambay	Pathe	Cartilla	20-sep-13	Textiles
3539	Andrade	Alvarez	Alma	II	Acambay	Pathe	Cartilla	20-sep-13	Textiles
3540	Toral	Justo	Romana Tomasa	II	Acambay	Pathe	Cartilla	20-sep-13	Textiles
3541	Gonzalez	Dominguez	Ricarda	II	Acambay	Pathe	Cartilla	20-sep-13	Textiles
3542	Contreras	Monroy	Aurora	II	Acambay	San Miguel	Cartilla	20-sep-13	Textiles
3543	De Jesus	Esquivel	Angelica	II	Atlacomulco	San Pedro del Rosal	Cartilla	20-sep-13	Textiles
3544	Marquez	Ventura	Clemencia Dolores	II	Acambay	Boshindo	Cartilla	20-sep-13	Textiles
3545	De Jesus	Padilla	Edith	II	Atlacomulco	SanPedro del Rosal	Cartilla	20-sep-13	Textiles

## CREDENCIALIZACIÓN DE ARTESANOS

Meta: Credencialización de los Artesanos Productores del Estado de México

Unidad de Medida: Cartilla

No	Apellido Paterno	Apellido Materno	Nombre (S)	Región	Municipio	Localidad	Descripción de la Actividad	Mes	Rama Artesanal
3546	Ventura	Martinez	Maria Magdalena	II	El Oro	Llano Cuarto	Cartilla	20-sep-13	Fibras Vegetales
3547	Jacinto	Castro	Jose Luis	II	El Oro	Llano Cuarto	Cartilla	20-sep-13	Fibras Vegetales
3548	Mondragon	Mondragon	Obdulia	II	Acambay	San Miguel Acambay	Cartilla	20-sep-13	Textiles
3549	Dionicio	Juan	Flora	II	Aculco	Buena Vista	Cartilla	20-sep-13	Textiles
3550	Juan	Vertiz	Margarita	II	Aculco	Buena Vista Ñado	Cartilla	20-sep-13	Textiles
3551	Gutierrez	Garcia	Maria Virginia	V	Temascalapa	Centro	Cartilla	23-sep-13	Textiles
3552	Cureño	Mayorga	Lizbeth	V	Temascalapa	5 de Febrero	Cartilla	23-sep-13	Fibras Vegetales
3553	Gaona	Hernandez	Elia Teresa De Jesus	V	Temascalapa	Santa Ana Tlachiahualpa	Cartilla	23-sep-13	Fibras Vegetales
3554	Mayorga	Bautista	Susana	V	Temascalapa	Ixtlahuaca de C.	Cartilla	23-sep-13	Fibras Vegetales
3555	Ortega	Sosa	Maria Asucena	V	Temascalapa	San Bartolome A.	Cartilla	23-sep-13	Confiteria
3556	Escalona	Ferrer	Lucia	V	Temascalapa	Ixtlahuaca de C.	Cartilla	23-sep-13	Textiles
3557	Juarez	Garcia	Cristell	V	Temascalapa	San Luis Tecuahutitlan	Cartilla	23-sep-13	Textiles
3558	Torres	Gutierrez	Sonia Isabel	XIII	Toluca	Sta Cruz Atzcapotzaltongo	Cartilla	23-sep-13	Confiteria
3559	Torres	Gutierrez	Georgina	XIII	Toluca	Sta Cruz Atzcapozaltongo	Cartilla	23-sep-13	Confiteria
3560	Pérez	Arzate	Xochitl	XIII	Metepc	Facc la Hacienda	Cartilla	23-sep-13	Confiteria
3561	Rosales	Martinez	Rosa Maria	XIII	Tenango del Valle	La Joya	Cartilla	23-sep-13	Panaderia
3562	Hernandez	Gomez	Roberto	XIII	Tenango del Valle	La Joya	Cartilla	23-sep-13	Panaderia
3563	Duarte	Pérez	Maria Del Rocio	VI	Malinalco	San Juan	Cartilla	23-sep-13	Fibras Vegetales
3564	Juarez	Garcia	Felipe	V	Temascalapa	San Luis Tecuaghutitlan	Cartilla	23-sep-13	Textiles
3565	Davis	Rodriguez	Soleda Yazmin	V	Temascalapa	San Luis Tecuauhtitlan	Cartilla	23-sep-13	Textiles
3566	Islas	Martinez	Maricela	V	Temascalapa	San Cristobal Colhuacan	Cartilla	23-sep-13	Textiles
3567	Pérez	Nava	Maria De La Luz	V	Temascalapa	San Luis Tecuauhtitlan	Cartilla	23-sep-13	Textiles

## CREDENCIALIZACIÓN DE ARTESANOS

Meta: Credencialización de los Artesanos Productores del Estado de México  
Unidad de Medida: Cartilla

No	Apellido Paterno	Apellido Materno	Nombre (S)	Región	Municipio	Localidad	Descripción de la Actividad	Mes	Rama Artesanal
3568	Espinosa	Chavez	Maria Sonia Corina	V	Temascalapa	Ixtlahuaca De Cuauhtemoc	Cartilla	23-sep-13	Fibras Vegetales
3569	Hernandez	Escobedo	Cayetano	V	Temascalapa	Barr Coyotepc	Cartilla	24-sep-13	Herreria Artistica
3570	Gonzalez	Martinez	Guadalupe	V	Temascalapa	Barr de los Dolores	Cartilla	24-sep-13	Textiles
3571	Reyes	Orozco	Ma Aida	V	Temascalapa	Ixtlahuaca de Cuauhtemoc	Cartilla	24-sep-13	Textiles
3572	Diaz	Hernandez	Esteban	V	Temascalapa	San Luis Tecuahutitlan	Cartilla	24-sep-13	Panaderia
3573	Islas	Jimenez	Ma. Isabel	V	Temascalapa	San Mateo Ixthahuaca	Cartilla	24-sep-13	Madera
3574	Ortiz	Sosa	Maria Agapita Petra	V	Temascalapa	Barr Dolores	Cartilla	24-sep-13	Fibras Vegetales
3575	Quijano	Villanueva	Juan	V	Temascalapa	San Bartolome Actopan	Cartilla	24-sep-13	Varios
3576	Gomez	Islas	Juan Bernardo	V	Temascalapa	Ixtlahuca de Cuauhtemoc	Cartilla	24-sep-13	Textiles
3577	Rodriguez	Tamayo	Doris Drucila	V	Temascalapa	Barr. San Atonio	Cartilla	24-sep-13	Fibras Vegetales
3578	Ramos	Camilo	Gloria Reyna	V	Temascalapa	Barr. San Jose	Cartilla	24-sep-13	Fibras Vegetales
3579	Sanchez	Jimenez	Merced	V	Temascalapa	Barr. La Cruz	Cartilla	24-sep-13	Alfarería y Cerámica
3580	Romero	Alba	Tomasa	V	Temascalapa	San Cristobal Colhuacan	Cartilla	24-sep-13	Textiles
3581	Flores	Ruaro	Roberto	VII	Xonacatlán	Xona. de Vicencio	Cartilla	24-sep-13	Herreria Artistica
3582	Ramirez	Cruz	Rosa Isela	V	Temascalapa	Ex Hacienda de Paula	Cartilla	24-sep-13	Varios
3583	Ceron	Islas	Lilia Tomasa	V	Temascalapa	Centro	Cartilla	24-sep-13	Fibras Vegetales
3584	Sanchez	Arredondo	Mauro	V	Temascalapa	Santa Ana Tlachiahualpan	Cartilla	24-sep-13	Lapidaria y Cantera
3585	Prado	Garcia	Ana Laura	I	Amecameca	San Juan Grande	Cartilla	24-sep-13	Metalisteria
3586	Pérez	Samano	Maria Isabel	I	Amecameca	Centro	Cartilla	24-sep-13	Textiles
3587	Arriola	Islas	Daniel	I	Amecameca	San Mateo Tezoquipan	Cartilla	24-sep-13	Talabarteria
3588	Apolinar	Torres	Jaime	I	Valle De Chalco Solidaridad	Cerro Del Marquez	Cartilla	24-sep-13	Talabarteria
3589	Flores	Sanchez	Piedad Elvira	I	Amecameca	Centro	Cartilla	24-sep-13	Metalisteria

## CREDENCIALIZACIÓN DE ARTESANOS

Meta: Credencialización de los Artesanos Productores del Estado de México

Unidad de Medida: Cartilla

No	Apellido Paterno	Apellido Materno	Nombre (S)	Región	Municipio	Localidad	Descripción de la Actividad	Mes	Rama Artesanal
3590	Hernandez	Velez	Jose Jesus Hilario	I	Tlalmanalco	El Bracero	Cartilla	24-sep-13	Lapidaria y Cantera
3591	Juarez	Pérez	Rosario Griselda	I	Amecameca	Barr De San Juan	Cartilla	24-sep-13	Orfebrería y Joyería
3592	Chavarria	Lopez	Javier	I	Amecameca	San Antonio Zoyatzingo	Cartilla	25-sep-13	Cereria
3593	Jacome	Lopez	Bertha	I	Amecameca	San Pedro Nexapa	Cartilla	25-sep-13	Varios
3594	Basurto	Sanchez	Alejandra	I	Amecameca	Centro	Cartilla	25-sep-13	Fibras Vegetales
3595	Molina	Basurto	Juana Maria	I	Amecameca	Barr Panohaya	Cartilla	25-sep-13	Fibras Vegetales
3596	Molina	Basurto	Alejandra Maria	I	Amecameca	Barr del Rosario	Cartilla	25-sep-13	Papelería y Cartonería
3597	Ramos	Morales	Veronica	I	Amecameca	Barr Atenco	Cartilla	25-sep-13	Textiles
3598	Pérez	Garcia	Maria Luisa	XIII	Tenango del Valle	El Carrizal	Cartilla	25-sep-13	Varios
3599	Albarran	Pérez	Blanca Leonor	XIII	Tenango del Valle	El Carrizal	Cartilla	25-sep-13	Varios
3600	Mondragon	Aleman	Maria Guadalupe	XIII	Tenango del Valle	Monte Calvario	Cartilla	25-sep-13	Textiles
3601	Rosales	Martinez	Claudia Acela	XIII	Tenango del Valle	Tenango de Arista	Cartilla	25-sep-13	Panaderia
3602	Solano	Rosales	Angelica	XIII	Tenango del Valle	La Joya	Cartilla	25-sep-13	Textiles
3603	Martinez	Rosales	Sergio Cristobal	XIII	Tenango del Valle	Monte del Calvario	Cartilla	25-sep-13	Panaderia
3604	Rosales	Martinez	Jovita	XIII	Tenango del Valle	Tenango de Arista	Cartilla	25-sep-13	Varios
3605	Martinez	Aceves	Leonor	XIII	Tenango del Valle	Tenango de Arista	Cartilla	25-sep-13	Varios
3606	Morales	Millan	Rogelio	XIII	Toluca	Centro	Cartilla	25-sep-13	Hueso y Cuerno
3607	Valle	Almazan	Leonel	XIII	Toluca	S.Pablo Autopan	Cartilla	25-sep-13	Hueso y Cuerno
3608	Pedraza	Ferrer	Yovani Eduardo	XV	Villa de Allende	San Felipe Stgo.	Cartilla	26-sep-13	Textiles
3609	Mejia	Palma	Amanda	II	Atlacomulco	La Candelaria	Cartilla	26-sep-13	Textiles
3610	Lopez	Martinez	Anastacia	II	Acambay	La Caridad	Cartilla	26-sep-13	Textiles
3611	Martinez	Vidal	Jael	II	Atlacomulco	San Pedro del Rosal	Cartilla	26-sep-13	Textiles
3612	Vidal	Mendoza	Juana	II	Atlacomulco	San Pedro del Rosal	Cartilla	26-sep-13	Textiles

## CREDENCIALIZACIÓN DE ARTESANOS

Meta: Credencialización de los Artesanos Productores del Estado de México  
Unidad de Medida: Cartilla

No	Apellido Paterno	Apellido Materno	Nombre (S)	Región	Municipio	Localidad	Descripción de la Actividad	Mes	Rama Artesanal
3613	Lopez	Martinez	Yenny	II	Atzacmulco	San Pedro del Rosal	Cartilla	26-sep-13	Textiles
3614	Martinez	Vidal	Amairani	II	Atzacmulco	San Pedro del Rosal	Cartilla	26-sep-13	Textiles
3615	Suarez	Gonzalez	Adela	II	Atzacmulco	Tecoac	Cartilla	26-sep-13	Textiles
3616	Becerril	Garcia	Ma. Del Pilar	II	Acambay	Pueblo Nuevo	Cartilla	26-sep-13	Textiles
3617	Orta	Garduño	Rosa	II	Atzacmulco	R. de la Candelaria	Cartilla	26-sep-13	Textiles
3618	Alvarez	Rojas	Steve	VII	Xonacatlán	Col. Emiliano Zapata	Cartilla	26-sep-13	Madera
3619	Marquez	Damaso	Petra	II	Acambay	San Miguel	Cartilla	26-sep-13	Textiles
3620	Marquez	Damaso	Alberta	II	Acambay	San Miguel Acambay	Cartilla	26-sep-13	Textiles
3621	Valencia	Vega	Fabiola	II	Acambay	San Jose Bocto	Cartilla	26-sep-13	Textiles
3622	Refugio	Dionisio	Epifanio	II	Acambay	Pueblo Nuevo	Cartilla	26-sep-13	Fibras Vegetales
3623	Sanchez	Toral	Luisa	II	Acambay	Pathe	Cartilla	26-sep-13	Textiles
3624	Dominguez	Marquez	Lucina	II	Acambay	Pathe	Cartilla	26-sep-13	Textiles
3625	Lopez	Martinez	Elidem	II	Atzacmulco	San Pedro del Rosal	Cartilla	26-sep-13	Textiles
3626	Valencia	Vega	Imelda	II	Acambay	La Laguna	Cartilla	26-sep-13	Textiles
3627	Vega	Valencia	Reyna	II	Acambay	San Jose Bocto	Cartilla	26-sep-13	Textiles
3628	Santibañez	Cruz	Engracia	II	Acambay	San Pedro de los Metates	Cartilla	26-sep-13	Fibras Vegetales
3629	Hernandez	Jacinto	Reyna	II	Acambay	La Caridad	Cartilla	26-sep-13	Textiles
3630	Rivas	Garcia	Silvia	II	Acambay	Pathe	Cartilla	26-sep-13	Textiles
3631	Mateo	Gonzalez	Gloria	II	Acambay	Doxteje	Cartilla	26-sep-13	Fibras Vegetales
3632	Piña	Sanchez	Ma. Isabel	II	Atzacmulco	San Bartolo el Arenal	Cartilla	26-sep-13	Textiles
3633	Siles	Jimenez	Antonio	XIII	Almoloya del Río	Tecalco	Cartilla	26-sep-13	Textiles
3634	Villanueva	Basurto	Veronica	XIII	Almoloya del Río	Centro	Cartilla	26-sep-13	Textiles
3635	Chavez	Salazar	Maria Magdalena	XIII	Almoloya del Río	Centro	Cartilla	26-sep-13	Textiles

## CREDENCIALIZACIÓN DE ARTESANOS

Meta: Credencialización de los Artesanos Productores del Estado de México

Unidad de Medida: Cartilla

No	Apellido Paterno	Apellido Materno	Nombre (S)	Región	Municipio	Localidad	Descripción de la Actividad	Mes	Rama Artesanal
3636	Mira	Segura	Mayeli	XIII	Almoloya del Río	Centro	Cartilla	26-sep-13	Textiles
3637	Diaz	Ortiz	Jorge	XIII	Almoloya del Río	Centro	Cartilla	26-sep-13	Textiles
3638	Vergara	Recillas	Cristina Rosalba	XIII	Almoloya del Río	Centro	Cartilla	26-sep-13	Textiles
3639	Segura	Torres	Francisca	XIII	Almoloya del Río	Centro	Cartilla	26-sep-13	Textiles
3640	Hipolito	Flores	Roberto	XIII	Almoloya del Río	Centro	Cartilla	26-sep-13	Textiles
3641	Hernandez	Robles	Iliana Nadieyda	VII	Xonacatlán	Centro	Cartilla	26-sep-13	Talabartería
3642	De La Cruz	Carmona	Adolfo	XIII	Metepéc	Casa Blanca	Cartilla	27-sep-13	Textiles
3643	Morales	Hernandez	Flavia	XIII	Metepéc	Casa Blanca	Cartilla	27-sep-13	Textiles
3644	Herrera	Sanchez	Martha	II	Acambay	S.Pedro de los Metates	Cartilla	27-sep-13	Varios
3645	Garrido	Martinez	Columba	II	Acambay	Tixmadeje	Cartilla	27-sep-13	Fibras Vegetales
3646	Garrido	Martinez	Jovita	II	Acambay	Tixmadeje	Cartilla	27-sep-13	Fibras Vegetales
3647	Martinez	Martinez	Margarita	II	Acambay	Tixmadeje	Cartilla	27-sep-13	Fibras Vegetales
3648	Isaac	Martinez	Eudoxia	II	Acambay	Tixmadeje	Cartilla	27-sep-13	Fibras Vegetales
3649	Juarez	Martinez	Daniela	II	Acambay	Tixmadeje	Cartilla	27-sep-13	Fibras Vegetales
3650	Porfifio	Lara	Simon Eleuterio	II	Acambay	Pueblo Nuevo	Cartilla	27-sep-13	Fibras Vegetales
3651	Martinez	Martinez	Rosa Elva	II	Acambay	Doxteje	Cartilla	27-sep-13	Orfebrería y Joyería
3652	Castro	Olguin	Edith	V	Temascalapa	Barr de la Cruz	Cartilla	27-sep-13	Textiles
3653	Miranda	Hernandez	Sergio	XIV	Tultitlán	San Pablo de las Salinas	Recartilla	03-sep-13	Talabartería
3654	Ferrer	Martinez	Ana Lley	XV	Villa de Allende	San Felipe Santiago	Recartilla	02-sep-13	Textiles
3655	Gonzalez	Garcia	Raymundo	II	Temascalcingo	Santa Maria Canchesda. 1° Cuartel	Recartilla	09-sep-13	Alfarería y Cerámica
3656	Pascual	Contreras	Hortencia	XV	Villa de Allende	San Felipe Santiago	Recartilla	02-sep-13	Textiles
3657	Martinez	Contreras	Josefina	XV	Villa de Allende	San Felipe Santiago	Recartilla	13-sep-13	Textiles



## CREDENCIALIZACIÓN DE ARTESANOS

Meta: Credencialización de los Artesanos Productores del Estado de México

Unidad de Medida: Cartilla

No	Apellido Paterno	Apellido Materno	Nombre (S)	Región	Municipio	Localidad	Descripción de la Actividad	Mes	Rama Artesanal
3658	Hernandez	Flores	Javier	VI	Tenancingo	San Martin Coapaxtongo	Recartilla	02-sep-13	Fibras Vegetales
3659	Hernandez	Cajero	Teobaldo Marcial	XIII	Metepéc	5 de Mayo	Recartilla	02-sep-13	Alfarería y Cerámica
3660	Rayon	Salinas	Reyna	VII	Xonacatlán	Centro	Recartilla	02-sep-13	Textiles
3661	Jimenez	Valdez	Albino	V	Ecatepec de Morelos	San Andres De La Cañada	Recartilla	02-sep-13	Madera
3662	Valdes	Viveros	Rosa Maria	VII	Lerma	Auris	Recartilla	02-sep-13	Metalisteria
3663	Razo	Ortega	Margarita	V	Tecamac	Santa Maria Ozumbilla	Recartilla	02-sep-13	Metalisteria
3664	Cruz	Enriquez	Alma Delia	II	Jocotitlán	Barrio San Juan	Recartilla	02-sep-13	Varios
3665	Martinez	Sanchez	Maria Antonieta	II	Jocotitlán	Barrio Santo Domingo	Recartilla	02-sep-13	Varios
3666	Sanchez	Garcia	Cristina	II	Jocotitlán	Barrio San Agustin	Recartilla	02-sep-13	Varios
3667	Huerta	Carrion	Guadalupe Leticia	II	Jocotitlán	Barrio San Agustin	Recartilla	02-sep-13	Varios
3668	Cabrera	Villafaña	Maria Elena	VI	Temascaltepec	San Pedro Tenayac	Recartilla	25-sep-13	Textiles
3669	Bernal	Hernandez	Luis Florentino	II	Temascalcingo	Santa María Canchesda	Recartilla	25-sep-13	Alfarería y Cerámica
3670	Reyes	Bernardino	Lilia	XV	Villa de Allende	San Felipe Santiago	Recartilla	02-sep-13	Textiles
3671	Beltran	Garcia	Teresa	XV	Villa de Allende	San Felipe Santiago	Recartilla	02-sep-13	Textiles
3672	Garcia	Martinez	Ma. Angelina	XV	Villa de Allende	San Felipe Santiago	Recartilla	02-sep-13	Textiles
3673	Gomez	Casimiro	Josefina	XV	Villa de Allende	San Felipe Santiago	Recartilla	06-sep-13	Textiles
3674	Villafranco	Rosas	Gonzalo	VIII	Isidro Fabela	La Palma	Recartilla	06-sep-13	Varios
3675	Barba	Leon	Ramiro	VIII	Isidro Fabela	La Palma	Recartilla	06-sep-13	Talabarteria
3676	Roa	Vargas	Maria Elizabeth	VIII	Isidro Fabela	La Palma	Recartilla	06-sep-13	Talabarteria
3677	Gonzalez	Buendía	Angel Octaviano	III	Chimalhuacán	San Lorenzo	Recartilla	04-sep-13	Lapidaria y Cantera
3678	Martinez	Solis	Angela	XV	Villa Victoria	Mina Vieja	Recartilla	02-sep-13	Textiles
3679	Herrera	Cruz	Jesus	I	Chalco de Díaz Covarrubias	Union de Guadalupe	Recartilla	06-sep-13	Vidrio

## CREDENCIALIZACIÓN DE ARTESANOS

Meta: Credencialización de los Artesanos Productores del Estado de México

Unidad de Medida: Cartilla

No	Apellido Paterno	Apellido Materno	Nombre (S)	Región	Municipio	Localidad	Descripción de la Actividad	Mes	Rama Artesanal
3680	Cassaball	Nuñez	Karelia	XIII	Toluca	Colonia Azteca	Recartilla	01-sep-13	Cereria
3681	Salamanca	Hernandez	Emigdio	VI	Malinalco	San Nicolas	Recartilla	02-sep-13	Madera
3682	Hernandez	Colin	Marisela	VII	Ocoyoacac	San Pedro Cholula	Recartilla	02-sep-13	Textiles
3683	Garcia	Gutierrez	Isabel	V	Otumba	Barrio Sn Cosme	Recartilla	02-sep-13	Varios
3684	Cruz	Cruz	Mauro	II	Jocotitlán	Barrio Santo Domingo	Recartilla	02-sep-13	Talabarteria
3685	Nicolas	Sanchez	Mauricio	VII	Xonacatlán	Centro	Recartilla	02-sep-13	Confiteria
3686	Cosio	Cortez	Ignacio Fernando	IV	Villa del Carbón	Centro	Recartilla	02-sep-13	Madera
3687	Gonzalez	Buendia	Anastacio	III	Chimalhuacán	San Lorenzo	Recartilla	03-sep-13	Lapidaria y Cantera
3688	Hernandez	Trujillo	Eduardo	II	Temascalcingo	Santiago Cochochitlan	Recartilla	09-sep-13	Alfarería y Cerámica
3689	Valdez	Cruz	Tita	I	Amecameca	San Pedro Nexapa	Recartilla	02-sep-13	Fibras Vegetales
3690	Vargas	Velazquez	Tomas	XV	Valle de Bravo	Barrio de Otumba	Recartilla	02-sep-13	Alfarería y Cerámica
3691	Diaz De Leon	Campirano	Jorge	I	Ayapango	Centro	Recartilla	02-sep-13	Cereria
3692	Martinez	Cenobio	Rosa Isela	XV	Villa de Allende	San Felipe Santiago	Recartilla	02-sep-13	Textiles
3693	Martinez	Martinez	Norma	VIII	Isidro Fabela	Miraflores	Recartilla	06-sep-13	Fibras Vegetales
3694	Naranjo	Pérez	Taurino	VIII	Isidro Fabela	La Palma	Recartilla	06-sep-13	Metalisteria
3695	Medina	Bueno	Adolfo	XV	Donato Guerra	San Juan Xoconusco	Recartilla	02-sep-13	Fibras Vegetales
3696	Reyna	Fabila	Celene	XV	Villa de Allende	San Felipe Santiago	Recartilla	02-sep-13	Textiles
3697	Blancas	Sedano	Rufina	VII	Tiangustenco	Gualupita Yancuictlalpan	Recartilla	02-sep-13	Textiles
3698	Camacho	Arellano	Hilda Patricia	XIII	Tenango del Valle	Centro	Recartilla	25-sep-13	Cereria
3699	Alva	Herrera	Maximo Jacinto	XIII	San Antonio la Isla	San Lucas Tepemajalco	Recartilla	03-sep-13	Hueso y Cuerno
3700	Quintana	Nava	Pascuala	XV	Villa Victoria	Mina Vieja	Recartilla	02-sep-13	Textiles
3701	Baez	Lopez	Julio	III	Chimalhuacán	San Lorenzo	Recartilla	02-sep-13	Varios

## CREDENCIALIZACIÓN DE ARTESANOS

Meta: Credencialización de los Artesanos Productores del Estado de México  
Unidad de Medida: Cartilla

No	Apellido Paterno	Apellido Materno	Nombre (S)	Región	Municipio	Localidad	Descripción de la Actividad	Mes	Rama Artesanal
3702	Teniente	Zarate	Martha Patricia	III	Chimalhuacán	San Lorenzo	Recartilla	02-sep-13	Varios
3703	Cervantes	Melquiades	Adrian	II	Temascalcingo	Pueblo Nuevo	Recartilla	06-sep-13	Fibras Vegetales
3704	Pérez	Soriano	Concepcion	I	Amecameca	Centro	Recartilla	02-sep-13	Varios
3705	Anzaldo	Palomarez	Sergio	VII	San Mateo Atenco	Barrio de San Nicolás	Recartilla	02-sep-13	Orfebrería y Joyería
3706	Lopez	Lopez	Natalia	XV	Villa de Allende	San Felipe Santiago	Recartilla	02-sep-13	Textiles
3707	Piña	Martinez	Rosa Elvira	XV	Villa de Allende	San Felipe Santiago	Recartilla	13-sep-13	Textiles
3708	Sanchez	Medina	Eduardo	V	Nopaltepec	Nopaltepec	Recartilla	02-sep-13	Varios
3709	Zepeda	Carmona	Clara	XV	Villa Victoria	Mina Vieja	Recartilla	02-sep-13	Textiles
3710	Zepeda	Martinez	Yolanda	XV	Villa Victoria	Mina Vieja	Recartilla	02-sep-13	Textiles
3711	Lopez	Gonzalez	Rosalia	XV	Villa Victoria	Mina Vieja	Recartilla	01-sep-13	Textiles
3712	Garcia	Martinez	Maria Del Rosario	XV	Villa Victoria	Mina Vieja	Recartilla	02-sep-13	Textiles
3713	Vara	Medina	Livorio	VII	Tianguistenco	Guadalupe Yancuictlalpan	Recartilla	02-sep-13	Textiles
3714	Martinez	Zepeda	Patricia	XV	Villa Victoria	Mina Vieja	Recartilla	03-sep-13	Textiles
3715	Ramirez	Reyes	Maria De La Luz	XVI	Zumpango	Zumpango de Ocampo	Recartilla	02-sep-13	Vidrio
3716	Pallares	Valencia	Jose Carmen	XIV	Cuautitlán	Santa Maria Ixtacalco	Recartilla	02-sep-13	Papelería y Cartonería
3717	De Jesus	De Jesus	Alejandro	II	San José del Rincón	Ejdo. de San. Jose Del Rincon	Recartilla	03-sep-13	Fibras Vegetales
3718	Quintana	Segura	Gilberto	X	Tejupilco De Hidalgo	Col. Hidalgo	Recartilla	02-sep-13	Varios
3719	Dominguez	Lugo	Yaritzá Sabrina	VI	Tenancingo	Col. Centro	Recartilla	06-sep-13	Varios
3720	Torres	Sanchez	Justino	XV	Valle de Bravo	Col. Rincon Villa Del Valle	Recartilla	02-sep-13	Herrería Artística
3721	Gutierrez	Gutierrez	Jorge	VII	Lerma	San Pedro Tultepec	Recartilla	04-sep-13	Madera
3722	Arguelles	Rojas	Mara De Los Angeles	VIII	Isidro Fabela	Col. Los Laureles	Recartilla	06-sep-13	Textiles
3723	Alarcon	Flores	Martha	V	Ecatepec de Morelos	C.D. Cuauhtemoc	Recartilla	02-sep-13	Fibras Vegetales

## CREDENCIALIZACIÓN DE ARTESANOS

Meta: Credencialización de los Artesanos Productores del Estado de México

Unidad de Medida: Cartilla

No	Apellido Paterno	Apellido Materno	Nombre (S)	Región	Municipio	Localidad	Descripción de la Actividad	Mes	Rama Artesanal
3724	Rojas	Bernabe	Erika	V	Ecatepec de Morelos	El Dique	Recartilla	02-sep-13	Fibras Vegetales
3725	Ramirez	Cruz	Juana	XVI	Zumpango	San Pedro de la Laguna	Recartilla	02-sep-13	Pirotecnica
3726	Antonio	Vicente	Benita	XV	Donato Guerra	San Simon de la Laguna	Recartilla	02-sep-13	Textiles
3727	Peña	Arzate	Maximino	XV	Donato Guerra	San Antonio de La Laguna	Recartilla	02-sep-13	Textiles
3728	Bautista	Sandoval	Apolinar	XV	Valle de Bravo	Rincon Villa del Valle	Recartilla	02-sep-13	Alfarería y Cerámica
3729	Quiroga	Braham	Maria Guadalupe	VIII	Naucalpan De Juárez	Centro	Recartilla	02-sep-13	Textiles
3730	Quiroga	Braham	Rosalinda	XIII	Toluca	San Pablo Autopan	Recartilla	02-sep-13	Textiles
3731	Pascual	Martinez	Elvira	XV	Villa de Allende	San Felipe Santiago	Recartilla	02-sep-13	Textiles
3732	Martinez	Martinez	Cecilia	II	Temascalcingo	Santa Maria Canchesda	Recartilla	09-sep-13	Alfarería y Cerámica
3733	Olmedo	Veloz	Sonia	XIII	Toluca	Parques Nacionales	Recartilla	02-sep-13	Papelería y Cartonería
3734	Ramirez	Gonzalez	Jorge Armando	XIII	San Antonio la Isla	San Lucas Tepemajalco	Recartilla	03-sep-13	Madera
3735	Martinez	Reyes	Maria De Lourdes	XV	Villa de Allende	San Felipe Santiago	Recartilla	02-sep-13	Textiles
3736	Juarez	Soberanes	Miriam Josefina	VII	Atizapán	Agua Blanca	Recartilla	02-sep-13	Talabarbería
3737	Feliciano	Merced	Severiana Tomasa	II	Acambay	Barr. de Guadalupe	Recartilla	02-sep-13	Textiles
3738	De La Cruz	Albino	Juan Vicente	II	Temascalcingo	Santa Maria Canchesda	Recartilla	09-sep-13	Alfarería y Cerámica
3739	Martinez	Pineda	Federico	IV	Coyotepec	Barrio Zimapan	Cartilla	01-oct-13	Vidrio
3740	Becerril	Martinez	Dolly	XIII	Toluca	Col. Bosques de Cantabria	Cartilla	01-oct-13	Textiles
3741	Cruz	Lopez	Leticia	II	El Oro	Centro	Cartilla	02-oct-13	Orfebrería y Joyería
3742	Arriaga	Sanchez	Luz Maria	II	El Oro	La Cima	Cartilla	02-oct-13	Varios
3743	Posadas	Gomez	Emma Erika	II	El Oro	Fco I Madero	Cartilla	03-oct-13	Varios
3744	Velazquez	Hernandez	Rodolfo	II	El Oro	Fco.I Madero	Cartilla	03-oct-13	Madera

## CREDENCIALIZACIÓN DE ARTESANOS

Meta: Credencialización de los Artesanos Productores del Estado de México  
Unidad de Medida: Cartilla

No	Apellido Paterno	Apellido Materno	Nombre (S)	Región	Municipio	Localidad	Descripción de la Actividad	Mes	Rama Artesanal
3745	Gonzalez	Duran	Catalina	II	El Oro	Agua Escondida	Cartilla	03-oct-13	Fibras Vegetales
3746	Gomez	Campos	Saray	II	El Oro	Fco. I Madero	Cartilla	03-oct-13	Fibras Vegetales
3747	Nuñez	Leon	Roberto Ramon	II	El Oro	Cuauhtemoc	Cartilla	03-oct-13	Madera
3748	Morillo	Contreras	Dalia Del Rosario	II	El Oro	Cuauhtemoc	Cartilla	03-oct-13	Metalisteria
3749	Mondragon	Legorreta	Claudio	II	El Oro	Barr. La Estrellita	Cartilla	03-oct-13	Fibras Vegetales
3750	Lopez	Padilla	Ricardo	II	El Oro	Fco. I Madero	Cartilla	03-oct-13	Fibras Vegetales
3751	Monroy	Sandoval	Luis Enrique	II	El Oro	Aquiles Serdan	Cartilla	03-oct-13	Fibras Vegetales
3752	Monroy	Saldoval	Jorge Hilario	II	El Oro	Aquiles Serdan	Cartilla	03-oct-13	Textiles
3753	Gomez	Rebollo	Ma. Dolores	II	El Oro	Fco. I Madero	Cartilla	03-oct-13	Madera
3754	Martinez	Gomez	Jose Abelino	II	El Oro	Fco I Madero	Cartilla	03-oct-13	Madera
3755	Hernandez	Esquivel	Lorena	II	El Oro	Fco. I Madero	Cartilla	03-oct-13	Madera
3756	Martinez	Gomez	Patricia	II	El Oro	Fco. I Maderos	Cartilla	03-oct-13	Madera
3757	Jimenez	Guzman	Jose Luis	XIII	Toluca	Centro	Cartilla	03-oct-13	Varios
3758	Fabela	Bernaldez	Alejandra	XIII	Toluca	Centro	Cartilla	03-oct-13	Varios
3759	Martinez	Valencia	Jose Avelino	II	El Oro	Fco. I Madero	Cartilla	03-oct-13	Madera
3760	Legorreta	Monroy	Jorge Guadalupe	II	El Oro	San Nicolas	Cartilla	03-oct-13	Fibras Vegetales
3761	Javier	Rodriguez	Alicia	II	El Oro	San Nicolas	Cartilla	03-oct-13	Varios
3762	Morales	Sanchez	Veronica	II	El Oro	El Oro	Cartilla	03-oct-13	Fibras Vegetales
3763	Monroy	Romero	Leticia	II	El Oro	Aquiles Serdan	Cartilla	03-oct-13	Fibras Vegetales
3764	Ruiz	Romero	Fernando	II	El Oro	San Nicolas	Cartilla	03-oct-13	Metalisteria
3765	Navarrete	Parrales	Griselle Yran	II	El Oro	Aquiles Serdan	Cartilla	03-oct-13	Varios
3766	Rodriguez	Delgado	Juan Jose	II	El Oro	Aquiles Serdan	Cartilla	03-oct-13	Varios
3767	Albino	De Jesus	Maria Rosa	II	El Oro	El Gigante	Cartilla	03-oct-13	Textiles

## CREDENCIALIZACIÓN DE ARTESANOS

Meta: Credencialización de los Artesanos Productores del Estado de México

Unidad de Medida: Cartilla

No	Apellido Paterno	Apellido Materno	Nombre (S)	Región	Municipio	Localidad	Descripción de la Actividad	Mes	Rama Artesanal
3768	Morales	Sanchez	Rosa	II	El Oro	La Loma	Cartilla	03-oct-13	Textiles
3769	Flores	Salazar	Rosa	II	El Oro	Fco. I Madero	Cartilla	03-oct-13	Fibras Vegetales
3770	Monroy	Martinez	Rosa Maria	II	El Oro	San Nicols	Cartilla	03-oct-13	Fibras Vegetales
3771	Olvera	Suarez	Matilde	II	El Oro	Fco I Madero	Cartilla	03-oct-13	Fibras Vegetales
3772	Gonzalez	Romero	Rosa	II	El Oro	Fco. I Madero	Cartilla	03-oct-13	Fibras Vegetales
3773	De La Cruz	Garcia	Norma	II	El Oro	Aquiles Serdan	Cartilla	03-oct-13	Fibras Vegetales
3774	Gonzalez	Morales	Rosa Elviara	II	El Oro	Santiago Oxtempan	Cartilla	03-oct-13	Fibras Vegetales
3775	Garcia	Nuñez	Maria De La Luz	II	El Oro	Centro	Cartilla	03-oct-13	Alfarería y Cerámica
3776	Navarrete	Parrales	Yadira	II	El Oro	Aquiles Serdan	Cartilla	03-oct-13	Varios
3777	Navarrete	Parrales	J Trinidad Cesar	II	El Oro	Centro	Cartilla	03-oct-13	Varios
3778	Salgado	Gaytan	Ma. Guadalupe	II	El Oro	Aquiles Serdan	Cartilla	03-oct-13	Varios
3779	Navarrete	Parrales	Felipe	II	El Oro	Aquiles Serdan	Cartilla	03-oct-13	Varios
3780	Navarrete	Parrales	Lazaro Rene	II	El Oro	Jalestiro Mexico	Cartilla	03-oct-13	Varios
3781	Moroy	Romero	Luisa	II	El Oro	Jales Tiro Mexico	Cartilla	03-oct-13	Varios
3782	Parrales	Moreno	Rita	II	El Oro	Aquiles Serdan	Cartilla	04-oct-13	Varios
3783	Flores	Lopez	Teresa	II	El Oro	Pblo. Nvo. de los Angeles	Cartilla	04-oct-13	Textiles
3784	Rueda	Ramirez	Miguel Angel	II	El Oro	Centro	Cartilla	04-oct-13	Varios
3785	Martinez	Correa	Norma Virginia	II	El Oro	Sta Rosa de Lima	Cartilla	04-oct-13	Textiles
3786	Mayorga	Servin	Luis	II	El Oro	Centro	Cartilla	04-oct-13	Varios
3787	Hernandez	Nuñez	Maria Angelica	II	El Oro	Centro	Cartilla	04-oct-13	Varios
3788	Sanchez	Espinoza	Sonia	II	El Oro	Centro	Cartilla	04-oct-13	Varios
3789	Cruz	Lopez	Ofelia	II	El Oro	La Soledad	Cartilla	04-oct-13	Fibras Vegetales
3790	Fuentes	Garduño	Juan	II	El Oro	El Crucero	Cartilla	04-oct-13	Textiles

## CREDENCIALIZACIÓN DE ARTESANOS

Meta: Credencialización de los Artesanos Productores del Estado de México

Unidad de Medida: Cartilla

No	Apellido Paterno	Apellido Materno	Nombre (S)	Región	Municipio	Localidad	Descripción de la Actividad	Mes	Rama Artesanal
3791	Bartolo	Salazar	Laura	II	El Oro	El Crucero	Cartilla	04-oct-13	Textiles
3792	Escutia	Cruz	Juan	II	El Oro	Centro	Cartilla	04-oct-13	Varios
3793	Xancopinca	Plaza	Dario Alejandro	XVI	Zumpango	San Pedro	Cartilla	07-oct-13	Pirotecnica
3794	Reyes	Cedillo	Cirilo	XVI	Zumpango	San Marcos	Cartilla	07-oct-13	Pirotecnica
3795	Reyes	Tapia	Teodoro	XVI	Zumpango	San Marcos	Cartilla	07-oct-13	Pirotecnica
3796	Gamboa	Oaxaca	Javier David	XVI	Zumpango	San Pedro	Cartilla	07-oct-13	Pirotecnica
3797	Zamora	Lopez	Elvia	XVI	Zumpango	San Pedro	Cartilla	07-oct-13	Pirotecnica
3798	Hernandez	Martinez	Miguel Angel	II	Jilotepec	Las Huertas	Cartilla	07-oct-13	Herreria Artistica
3799	Santander	Ramirez	Mario	II	Jilotepec	Las Manzana	Cartilla	07-oct-13	Vidrio
3800	Aguilar	Lopez	Flavia Florencia	II	Jilotepec	San Miguel De La Victoria	Cartilla	07-oct-13	Textiles
3801	Sanchez	Monroy	Juana	II	Jilotepec	El Huizache	Cartilla	07-oct-13	Textiles
3802	Sanchez	Sanchez	Clara	II	Jilotepec	El Huizache	Cartilla	07-oct-13	Textiles
3803	Martinez	Ortega	Ahide	V	Teotihuacán	San Francisco Mazapa	Cartilla	08-oct-13	Varios
3804	Matinez	Ortega	Ofelia	V	Teotihuacán	San Francisco Mazapa	Cartilla	08-oct-13	Varios
3805	Moreno	Alarcon	Mauricio	V	Teotihuacán	Barr. Evangelista	Cartilla	08-oct-13	Lapidaria y Cantera
3806	Oliva	Cervantes	Jose Ascencion	V	Teotihuacán	San.Fco Mazapa	Cartilla	08-oct-13	Lapidaria y Cantera
3807	Sarabia	Rivero	Pascuala	V	Teotihuacán	Purificacion	Cartilla	08-oct-13	Alfarería y Cerámica
3808	Hernandez	Garcia	Zenaida	V	Teotihuacán	S. Sebastian Xolalpa	Cartilla	08-oct-13	Alfarería y Cerámica
3809	Lara	Gomez	Jorge Said	XV	Donato Guerra	Col. Centro	Cartilla	08-oct-13	Fibras Vegetales
3810	Almazan	Sanchez	Yolanda	II	Jilotepec	Dexicani Alto	Cartilla	08-oct-13	Textiles
3811	Reyes	Crisostomo	Aurelia	II	Jilotepec	San Miguel de la Victoria	Cartilla	08-oct-13	Textiles
3812	Cruz	Reyes	Noemi Ivonne	II	Jilotepec	San Miguel de la Victoria	Cartilla	08-oct-13	Textiles

## CREDENCIALIZACIÓN DE ARTESANOS

Meta: Credencialización de los Artesanos Productores del Estado de México  
Unidad de Medida: Cartilla

No	Apellido Paterno	Apellido Materno	Nombre (S)	Región	Municipio	Localidad	Descripción de la Actividad	Mes	Rama Artesanal
3813	Noguez	Hernandez	Ma. Del Carmen	II	Jilotepec	Canalejas	Cartilla	08-oct-13	Textiles
3814	Garcia	Mendoza	Leticia	II	Jilotepec	Canalejas	Cartilla	08-oct-13	Textiles
3815	Quintanar	Sandoval	Mayola	II	Jilotepec	San Miguel de la Victoria	Cartilla	08-oct-13	Textiles
3816	Castillo	Mendoza	Elizabeth	II	Jilotepec	Canalejas	Cartilla	08-oct-13	Textiles
3817	Sandoval	Padilla	Honorina	II	Jilotepec	Canalejas	Cartilla	08-oct-13	Textiles
3818	Miranda	Rueda	Marcelina	II	Jilotepec	Canalejas	Cartilla	08-oct-13	Textiles
3819	Noguez	Escobar	Alejandra	II	Jilotepec	Canalejas	Cartilla	08-oct-13	Textiles
3820	Ju	Maldonado	Clara Luz	II	Jilotepec	La Merced	Cartilla	08-oct-13	Textiles
3821	Miranda	Noguez	Virginia	II	Jilotepec	El Huizache	Cartilla	08-oct-13	Textiles
3822	Miranda	Almazan	Araceli	II	Jilotepec	El Huizache	Cartilla	08-oct-13	Textiles
3823	Suarez	Barcelo	Raquel Josefina	II	Jilotepec	S.Miguel de la Victoria	Cartilla	08-oct-13	Textiles
3824	Monroy	Ausencio	Ines	II	Jilotepec	Canaleja	Cartilla	08-oct-13	Textiles
3825	Hernandez	Aguilar	Alicia	II	Jilotepec	Canalejas	Cartilla	08-oct-13	Textiles
3826	Navarro	Vazquez	Maria Esthela	XVI	Apaxco	S. Maria Apaxco	Cartilla	09-oct-13	Fibras Vegetales
3827	Paz	Rodriguez	Virginia	XVI	Apaxco	El Tablon Grande	Cartilla	09-oct-13	Fibras Vegetales
3828	Pérez	Valadez	Maria Del Carmen	XIII	Toluca	Pblo. Apaxco	Cartilla	09-oct-13	Papelería y Cartonería
3829	Torres	Ramirez	Guillermina	IV	Huehuetoca	Hda. las Misiones	Cartilla	09-oct-13	Fibras Vegetales
3830	Ortega	Anaya	Maria Del Carmen	XVI	Apaxco	Barr. El Pixcuay	Cartilla	09-oct-13	Fibras Vegetales
3831	Flores	Hernandez	Monica	XVI	Apaxco	Arboledas	Cartilla	09-oct-13	Fibras Vegetales
3832	Cruz	Sanchez	Zeferino	XVI	Apaxco	Coyotillos	Cartilla	09-oct-13	Confitería
3833	Mendoza	Sanchez	Maria	XVI	Apaxco	Sta Maria	Cartilla	09-oct-13	Fibras Vegetales
3834	Mendiola	Ramirez	Maria De La Paz	XVI	Apaxco	Sta. Ma. Apaxco	Cartilla	09-oct-13	Fibras Vegetales
3835	Lopez	Meneses	Cristina	XVI	Apaxco	Sta. Maria Apaxco	Cartilla	09-oct-13	Fibras Vegetales



## CREDENCIALIZACIÓN DE ARTESANOS

Meta: Credencialización de los Artesanos Productores del Estado de México  
Unidad de Medida: Cartilla

No	Apellido Paterno	Apellido Materno	Nombre (S)	Región	Municipio	Localidad	Descripción de la Actividad	Mes	Rama Artesanal
3836	Elizalde	Rodriguez	Lourdes	XVI	Apaxco	Centro	Cartilla	09-oct-13	Confiteria
3837	Aguilar	Montoya	Catalina	XVI	Apaxco	Col. Olimpica	Cartilla	09-oct-13	Panaderia
3838	Laguna	Cruz	Alberto	XVI	Apaxco	Col. Olimpica	Cartilla	09-oct-13	Panaderia
3839	Zuñiga	Hernandez	Luis Alain	XVI	Apaxco	Centro	Cartilla	09-oct-13	Confiteria
3840	Peña	Martinez	Nereyda	XV	Donato Guerra	San Antonio de la Laguna	Cartilla	09-oct-13	Textiles
3841	Cristobal	Sebastian	Epifania	XV	Donato Guerra	San Antonio de la Laguna	Cartilla	09-oct-13	Textiles
3842	Rodriguez	Valdes	Maria Del Carmen	XVI	Apaxco	Centro	Cartilla	09-oct-13	Fibras Vegetales
3843	Valdez	Ascencio	Armando	XIII	San Antonio la Isla	San Lucas Tepemajalco	Cartilla	10-oct-13	Madera
3844	Albarran	Analco	Anastacio	XIII	San Antonio la Isla	San Lucas Tepemajalco	Cartilla	10-oct-13	Madera
3845	Colin	Lira	Rosa	X	Lerma	Sta Cruz Chinahualpan	Cartilla	11-oct-13	Fibras Vegetales
3846	Cruz	Gutierrez	Manuel Abraham	VII	Lerma	San Pedro Tultepec	Cartilla	11-oct-13	Madera
3847	Esquivel	Davila	Maria Del Rosario	VII	Lerma	San Pedro Tultepec	Cartilla	11-oct-13	Madera
3848	Romero	Morales	Jose Luis	VII	Lerma	San Pedro Tultepec	Cartilla	11-oct-13	Madera
3849	Osorio	Flores	Antonio	VII	Lerma	San Pedro Tultepec	Cartilla	11-oct-13	Madera
3850	Davila	Lechuga	Gregorio	VII	Lerma	San Pedro Tultepec	Cartilla	11-oct-13	Madera
3851	Sanchez	Martinez	Maricela	II	Jilotepec	San Miguel de la Victoria	Cartilla	11-oct-13	Textiles
3852	Garcia	Garcia	Tomas	II	Jilotepec	Canalejas	Cartilla	11-oct-13	Lapidaria y Cantera
3853	Noguez	Ruiz	Ma. Clotilde	II	Jilotepec	Canalejas	Cartilla	11-oct-13	Textiles
3854	Noguez	Navarrete	Margarita	II	Jilotepec	Canalejas	Cartilla	11-oct-13	Textiles
3855	Noguez	Escobar	Irma	II	Jilotepec	Canalejas	Cartilla	11-oct-13	Textiles
3856	Huitron	Jarquín	Briceida	II	Jilotepec	San Miguel de la Victoria	Cartilla	11-oct-13	Textiles
3857	Jarquín	Martinez	Catalina	II	Jilotepec	San Miguel de la Victoria	Cartilla	14-oct-13	Textiles

## CREDENCIALIZACIÓN DE ARTESANOS

Meta: Credencialización de los Artesanos Productores del Estado de México

Unidad de Medida: Cartilla

No	Apellido Paterno	Apellido Materno	Nombre (S)	Región	Municipio	Localidad	Descripción de la Actividad	Mes	Rama Artesanal
3858	Cardenas	Rodriguez	Bernaldo	XVI	Zumpango	Barr. San Pedro	Cartilla	14-oct-13	Pirotecnica
3859	Zarza	Hernandez	Maria Del Carmen	II	Jilotepec	El Huizache	Cartilla	14-oct-13	Textiles
3860	Gonzalez	Martinez	Flor	II	Jilotepec	San Miguel de la Victoria	Cartilla	14-oct-13	Textiles
3861	Sanchez	Monroy	Mariana	II	Jilotepec	El Huizache	Cartilla	14-oct-13	Textiles
3862	Lopez	Noguez	Susana	II	Jilotepec	Canalejas	Cartilla	14-oct-13	Textiles
3863	Martinez	Alcantara	Maria Luisa	II	Jilotepec	San Miguel de la Victoria	Cartilla	14-oct-13	Textiles
3864	Romero	Ortega	Amalia	XIII	Toluca	San Cristobal Huichochitlan	Cartilla	15-oct-13	Varios
3865	Vargas	Navarro	Maria De La Paz	XVI	Tequixquiác	Barr. del Refugio	Cartilla	16-oct-13	Textiles
3866	Trejo	Zepeda	Martina	XVI	Tequixquiác	Barr. el Refugio	Cartilla	16-oct-13	Textiles
3867	Villegas	Cruz	Cecilia	XVI	Tequixquiác	Barr. San Jose	Cartilla	16-oct-13	Textiles
3868	Minutti	Pilloni	Laura	XIV	Teoloyucán	Barr. Santiago	Cartilla	16-oct-13	Textiles
3869	Pilloni	Fascinetto	Paulina	XIV	Teoloyucán	Barr. Santiago	Cartilla	16-oct-13	Textiles
3870	Carranza	Rojas	Edith	XIV	Teoloyucán	Sta. Cruz	Cartilla	16-oct-13	Textiles
3871	Bautista	Hernandez	Clementina	XIV	Teoloyucán	Barr. Tlatilco	Cartilla	16-oct-13	Textiles
3872	Rojas	Iriarte	Gerardo	XIV	Teoloyucán	Sta. Cruz	Cartilla	16-oct-13	Confiteria
3873	Flores	Montiel	Ma. De Jesus	XIV	Teoloyucán	Zimipan	Cartilla	16-oct-13	Textiles
3874	Santiago	Vazquez	Dulce Maria	XIV	Teoloyucán	Barr. Zimapan	Cartilla	16-oct-13	Textiles
3875	Arenas	Bravo	Jorge	IV	Huehuetoca	Fracc. Casa Nueva	Cartilla	16-oct-13	Talabarberia
3876	Ocaña	Gamez	Antonio	XIV	Teoloyucán	Barr. Acolco	Cartilla	16-oct-13	Madera
3877	Gomez	Martinez	Mariana	XIII	Toluca	El Carmen	Cartilla	16-oct-13	Madera
3878	Zuppa	Hernandez	Anita	XIV	Teoloyucán	Tlaltico	Cartilla	16-oct-13	Panaderia
3879	Moreno	Gonzalez	Rebeca	XIV	Teoloyucán	Tlatilco	Cartilla	16-oct-13	Confiteria
3880	Zuppa	Hernandez	Rafael	XIV	Teoloyucán	Tlaltenco	Cartilla	16-oct-13	Panaderia

## CREDENCIALIZACIÓN DE ARTESANOS

Meta: Credencialización de los Artesanos Productores del Estado de México  
Unidad de Medida: Cartilla

No	Apellido Paterno	Apellido Materno	Nombre (S)	Región	Municipio	Localidad	Descripción de la Actividad	Mes	Rama Artesanal
3881	Gomez	Mejorada	Mariano	XIII	Toluca	El Carmen	Cartilla	16-oct-13	Madera
3882	Gomez	Velasquez	Rosalba	VI	Zumpahuacán	S.Pablo Tejalpa	Cartilla	17-oct-13	Textiles
3883	Varela	Cuellar	Nicolasa	VI	Zumpahuacán	Guadalupe Aguacatlan	Cartilla	17-oct-13	Textiles
3884	Cruz	Martinez	Ernestina	XV	Villa de Allende	San Felipe Santiago	Cartilla	17-oct-13	Textiles
3885	Montero	Flores	Maricarmen	VI	Zumpahuacán	Sta.Catarina	Cartilla	17-oct-13	Textiles
3886	Peñaloza	Garduño	Sergio	II	Atlacomulco	Centro	Cartilla	18-oct-13	Papelería y Cartonería
3887	Nieto	Flores	Socorro Maria	VI	Zumpahuacán	Llano del Copal	Cartilla	18-oct-13	Textiles
3888	Diaz	Zamora	Cecilia Celia	VI	Zumpahuacán	La Ascencion	Cartilla	18-oct-13	Fibras Vegetales
3889	Aguilar	Loyola	Isabel	VI	Zumpahuacán	San Gaspar	Cartilla	18-oct-13	Varios
3890	Ortiz	Medina	Flavia Francisca	VI	Zumpahuacán	Sta. Ma. la Ascencion	Cartilla	18-oct-13	Fibras Vegetales
3891	Rivera	Castañeda	Lazaro Amado	VI	Zumpahuacán	La Ascencion	Cartilla	18-oct-13	Varios
3892	Nieto	Nieto	Felipa	VI	Zumpahuacán	Guadalupe Aguacatlan	Cartilla	18-oct-13	Textiles
3893	Bañales	Gonzalez	Xavier	XIII	Toluca	Centro	Cartilla	18-oct-13	Metalisteria
3894	Nieto	Nieto	Helda Karina	VI	Zumpahuacán	S.Pablo Tejalpa	Cartilla	18-oct-13	Textiles
3895	Salinas	Vazquez	Juliana Tomasa	VI	Zumpahuacán	San Pedro	Cartilla	21-oct-13	Textiles
3896	Olmedo	Nieto	Elvira Paula	VI	Zumpahuacán	Santa Catarina	Cartilla	21-oct-13	Textiles
3897	Carbajal	Palacios	Patricia	XIII	Metepc	Col. Casa Blanca	Cartilla	21-oct-13	Metalisteria
3898	Nova	Barrueta	Efrain	VI	Temascaltepec	Real de Arriba	Cartilla	21-oct-13	Alfarería y Cerámica
3899	Jaimes	Trevilla	Jorge	VI	Temascaltepec	San Francisco	Cartilla	21-oct-13	Varios
3900	Osorio	Olivares	Vicente	VI	Temascaltepec	Cerro Pelon	Cartilla	21-oct-13	Madera
3901	Martinez	Alvarez	Alberto	VI	Temascaltepec	S.Miguel Oxtotilpan	Cartilla	21-oct-13	Madera
3902	Hernandez	De Jesus	Raul	II	Temascalcingo	Santiago Cochochitlan	Cartilla	22-oct-13	Alfarería y Cerámica
3903	De Gaona	Castillo	Alejandro	IX	Nezahualcoyotl	Col. Atlacomulco	Cartilla	25-oct-13	Cereria

## CREDENCIALIZACIÓN DE ARTESANOS

Meta: Credencialización de los Artesanos Productores del Estado de México  
Unidad de Medida: Cartilla

No	Apellido Paterno	Apellido Materno	Nombre (S)	Región	Municipio	Localidad	Descripción de la Actividad	Mes	Rama Artesanal
3904	Jimenez	Fernandez	Martha Ysabel	XIII	Metepec	U.H. Andres Molina Enriquez	Cartilla	28-oct-13	Confiteria
3905	Diaz	Garcia	Felipe	XIII	Rayón	Centro	Recartilla	02-oct-13	Madera
3906	Sanchez	Villada	Leandro Martin	XIII	Rayón	Santa Maria Rayon	Recartilla	02-oct-13	Madera
3907	Campos	Ceron	Agustin	XIII	Rayón	Centro	Recartilla	02-oct-13	Madera
3908	Campos	Pérez	Jesus Arturo	XIII	Rayón	San Isidro	Recartilla	01-oct-13	Madera
3909	Reyes	Laguna	Oscar	XIII	Rayón	San Jose	Recartilla	02-oct-13	Madera
3910	Morales	Diaz	Gilberto	XIII	Rayón	Santa Maria Rayon	Recartilla	02-oct-13	Madera
3911	Gonzalez	Garduño	Antelmo	XIII	Rayón	San Jose	Recartilla	01-oct-13	Madera
3912	Mendoza	Campos	Roman Jose	XIII	Rayón	Santa Isabel	Recartilla	01-oct-13	Madera
3913	Serrano	Mata	Joaquina	XIII	Rayón	Barrio De Guadalupe	Recartilla	02-oct-13	Madera
3914	Zaldivar	Garduño	Maria Victoria	II	Temascalcingo	S. Maria Canchesda	Recartilla	03-oct-13	Alfarería y Cerámica
3915	Reyes	Flores	Griselda	XV	Villa de Allende	San Felipe Santiago	Recartilla	01-oct-13	Textiles
3916	Rojas	Ramirez	Juan	XIII	Toluca	San Andres Cuexcontitlan	Recartilla	01-oct-13	Papelería y Cartonería
3917	Romero	Sanchez	Magdaleno	XIII	Toluca	Cacalomacan	Recartilla	01-oct-13	Metalisteria
3918	Enriquez	Huertas	Elizabeth	VII	Tianguistenco	San Nicolas Coatepec	Recartilla	08-oct-13	Fibras Vegetales
3919	Esquivel	Zarza	Esau Refugio	XIII	Zinacantepec	Barr. de san Miguel	Recartilla	01-oct-13	Confiteria
3920	Sanchez	Fierro	Cecilio	XIII	Metepec	Barr. la Providencia	Recartilla	02-oct-13	Alfarería y Cerámica
3921	Cayetano	Lucia	Salvador	II	Ixtlahuaca	Guadalupe del Rio	Recartilla	17-oct-13	Textiles
3922	Estrada	Velasquez	Eugenia	II	San Felipe del Progreso	El Fresno Nichi	Recartilla	01-oct-13	Textiles
3923	Segundo	Apolonio	Margarito	II	Atzacomulco	Bobashi de Guadalupe	Recartilla	02-oct-13	Alfarería y Cerámica
3924	Cortes	Monroy	Maria Felix	II	Timilpan	Santiaguito Maxda	Recartilla	01-oct-13	Confiteria
3925	Garcia	Ferrer	Juan	XIII	Toluca	San Andres Cuexcontitlan	Recartilla	14-oct-13	Varios

## CREDENCIALIZACIÓN DE ARTESANOS

Meta: Credencialización de los Artesanos Productores del Estado de México  
Unidad de Medida: Cartilla

No	Apellido Paterno	Apellido Materno	Nombre (S)	Región	Municipio	Localidad	Descripción de la Actividad	Mes	Rama Artesanal
3926	Martinez	Contreras	Emilia	XIII	Toluca	Col. Union	Recartilla	16-oct-13	Textiles
3927	Cruz	Velazquez	Yolanda	XIII	Metepec	Inf. San Francisco	Recartilla	02-oct-13	Textiles
3928	Nolasco	Gonzalez	Ma. Del Rosario	V	Ecatepec	Poligono 2	Recartilla	19-oct-13	Fibras Vegetales
3929	Cabrera	Tellez	Rafaela	V	Acolman	Col. Emiliano Zapata	Recartilla	01-oct-13	Papelería y Cartonería
3930	Sanchez	Vazquez	Magdalena Alejandra	XV	Valle de Bravo	Valle de Bravo	Recartilla	01-oct-13	Varios
3931	Argueta	Cruz	Pablo	II	Jocotitlán	Barr. San Agustin	Recartilla	01-oct-13	Vidrio
3932	Mendoza	Martinez	Bonifacia	II	Ixtlahuaca	Concepcion de los Baños	Recartilla	02-oct-13	Textiles
3933	Capula	Sanchez	Inocente	XIII	Rayón	Centro	Recartilla	02-oct-13	Madera
3934	Tovar	Molina	Alicia	VIII	Huixquilucan	Zacamulpa	Recartilla	24-oct-13	Fibras Vegetales
3935	Suarez	Becerril	Gregoria Josefina	XIII	San Antonio la Isla	San Lucas Tepemajalco	Recartilla	08-oct-13	Madera
3936	Mendoza	Castro	Marcelina	XIII	Toluca	Capultitlan	Recartilla	01-oct-13	Textiles
3937	Colin	Barragan	Pedro Nicolas	VIII	Huixquilucan	Zacamulpa	Recartilla	24-oct-13	Fibras Vegetales
3938	Jimenez	Marcelino	Josefina	XV	Villa de Allende	San Felipe Santiago	Recartilla	02-oct-13	Textiles
3939	Guzman	Yañez	Sergio Rafael	II	Jilotepec	Xhixhata	Recartilla	01-oct-13	Varios
3940	Gutierrez	Vera	Joel Hugo	XIII	Rayón	Centro	Recartilla	02-oct-13	Madera
3941	Laguna	Jacinto	Benjamin	XIII	Rayón	Centro	Recartilla	01-oct-13	Madera
3942	Lopez	Vara	Roberto	VII	Tianguistenco	Guadalupe Yancuictlalpan	Recartilla	02-oct-13	Textiles
3943	Martinez	Ambrocio	Melesio	VIII	Isidro Fabela	Miraflores	Recartilla	02-oct-13	Varios
3944	Hernandez	Martinez	Constantino	XIII	Toluca	S. Andres Cuexcontitlan	Recartilla	24-oct-13	Varios
3945	De La Cruz	Romero	Francisco Celestino	II	Temascalcingo	Mesa de Bañi	Recartilla	02-oct-13	Alfarería y Cerámica
3946	Ramirez	Hernandez	Javier	XIII	Metepec	Col. la Michoacana	Recartilla	10-oct-13	Alfarería y Cerámica
3947	Uranga	Garcia	Carlos Maximiliano	II	Atlaomulco	Fracc. Atlavilla	Recartilla	11-oct-13	Talabartería

## CREDENCIALIZACIÓN DE ARTESANOS

Meta: Credencialización de los Artesanos Productores del Estado de México

Unidad de Medida: Cartilla

No	Apellido Paterno	Apellido Materno	Nombre (S)	Región	Municipio	Localidad	Descripción de la Actividad	Mes	Rama Artesanal
3948	Guarduño	Hernandez	Jorge	XIII	Rayón	Cabecera Municipal	Recartilla	02-oct-13	Madera
3949	Arzate		Adelaido Eugenio	XIII	San Antonio la Isla	San Lucas Tepemajalco	Recartilla	01-oct-13	Madera
3950	Ulibarry	Jimenez	Marina	VII	San Mateo Atenco	Santa Elena	Recartilla	19-oct-13	Vidrio
3951	Lazcano	Cortez	David	VII	Xonacatlán	Col. Xon. de Vicencio	Recartilla	02-oct-13	Metalisteria
3952	Herrera	Lopez	Zoila Socorro	V	Ecatepec	Guadalupe Victoria	Recartilla	02-oct-13	Fibras Vegetales
3953	Peñaloza	Navarro	Israel	VII	Lerma	Col Guadalupe	Recartilla	02-oct-13	Metalisteria
3954	Guzman	Yañez	Jose Ricardo	II	Jilotepec	Xhixhata	Recartilla	01-oct-13	Varios
3955	Apolonio		Mariana	VII	Temoaya	San Pedro Abajo 1A. Secc.	Recartilla	01-oct-13	Textiles
3956	Gomez	Pacheco	Juan	I	Chalco de Díaz Covarrubias	Col. Emiliano Zapata	Recartilla	17-oct-13	Varios
3957	Villafranco	Lora	Francisca	VIII	Isidro Fabela	Col. la Palma	Recartilla	01-oct-13	Fibras Vegetales
3958	Gomez	Vicenta	Faustino Moises	II	Acambay	Pueblo Nuevo	Recartilla	02-oct-13	Fibras Vegetales
3959	Garcia	Jose	Rogelio	XV	Amanalco	San Mateo	Recartilla	02-oct-13	Madera
3960	Gutierrez	Quintana	Martina Candelaria	XIII	Toluca	Colonia Morelos	Recartilla	22-oct-13	Varios
3961	Rivera	Velazquez	Santa Monica	V	San Martín de las Pirámides	Centro	Recartilla	24-oct-13	Lapidaria y Cantera
3962	Hernandez	Bonilla	Julio Cesar	IX	Nezahualcoyotl	Vicente Villada	Recartilla	01-oct-13	Papelería y Cartonería
3963	Vazquez	Salinas	Enedina	VI	Zumpahuacán	Barrio de San Juan	Recartilla	11-oct-13	Textiles
3964	Ramirez	Martinez	Raul	XIII	Toluca	Santa Ana Tlapaltitlan	Recartilla	01-oct-13	Papelería y Cartonería
3965	Martinez	Martinez	Estela	II	Chapa De Mota	Dongu	Recartilla	02-oct-13	Textiles
3966	Ceron	Guarduño	Raul	XIII	Rayón	San Jose	Recartilla	02-oct-13	Madera
3967	Campos	Maya	Domingo Benjamin	XIII	Rayón	La Piramide	Recartilla	03-oct-13	Madera
3968	Reyes	Laguna	Jacqueline	XIII	Rayón	San Jose	Recartilla	02-oct-13	Madera
3969	Campos	Pérez	Gualberto	XIII	Rayón	San Isidro	Recartilla	01-oct-13	Madera

## CREDENCIALIZACIÓN DE ARTESANOS

Meta: Credencialización de los Artesanos Productores del Estado de México  
Unidad de Medida: Cartilla

No	Apellido Paterno	Apellido Materno	Nombre (S)	Región	Municipio	Localidad	Descripción de la Actividad	Mes	Rama Artesanal
3970	Diaz	Gonzalez	Felipe	XIII	Rayón	San Jose	Recartilla	02-oct-13	Madera
3971	Reyes	Alpizar	Maria De La Luz	II	Ixtlahuaca	Barr. San Bartolo del Llano	Recartilla	09-oct-13	Textiles
3972	Reyes	Mondragon	Paula Carmen	II	Ixtlahuaca	San Bartolo del Llano	Recartilla	09-oct-13	Textiles
3973	Cirilo	Santiago	Marco Antonio	IV	Villa del Carbón	Los Oratorios	Recartilla	02-oct-13	Varios
3974	Tapia	Picasso	Ma Rosario Antonia	VIII	Huixquilucan	Agua Blanca	Recartilla	02-oct-13	Metalisteria
3975	Mancera	Tapia	Corina Imelda	VIII	Huixquilucan	Bo. De San Martin Primer Cuartel	Recartilla	02-oct-13	Madera
3976	Sanchez	Saldivar	Julio Cesar	XIII	Metepiec	Barrio de san Mateo	Recartilla	01-oct-13	Alfarería y Cerámica
3977	Martinez	De Jesus	Eleazar	II	Temascalcingo	Sgo. Coachochitlan	Recartilla	01-oct-13	Alfarería y Cerámica
3978	Ramirez	Espinoza	Esther	I	Amecameca	San Diego Huehucalco	Recartilla	02-oct-13	Confiteria
3979	Lucio	Cabrera	Sonia Imelda	X	Luvianos	El Sauz de san Lucas	Recartilla	14-oct-13	Textiles
3980	Melchor	Antonio	Hipolita	X	Tejupilco	El Limon de san Lucas	Recartilla	17-oct-13	Textiles
3981	Angeles	Morales	Julia	II	Ixtlahuaca	Guadalupe del Rio	Recartilla	25-oct-13	Textiles
3982	Garcia	Cruz	Justina	IV	Villa del Carbón	Villa del Carbon	Recartilla	01-oct-13	Talabarteria
3983	Reynoso	Ramos	Marlene Citlally	VI	Malinalco	Barr. Santa Maria	Recartilla	01-oct-13	Textiles
3984	Martinez	Alvarez	Florencia	XV	Donato Guerra	San Antonio de la Laguna	Recartilla	09-oct-13	Textiles
3985	Martinez	Cristobal	Victor Jesus	IV	Coyotepec	Barrio Zimapan	Recartilla	01-oct-13	Vidrio
3986	Pineda	Guerrero	Leonor	IV	Coyotepec	Cabecera Municipal	Recartilla	01-oct-13	Fibras Vegetales
3987	Cristobal	Pineda	Marta	IV	Coyotepec	Barrio Zimapan	Recartilla	01-oct-13	Fibras Vegetales
3988	Castillo	Linares	Tomas	II	El Oro	Benito Juarez	Recartilla	03-oct-13	Alfarería y Cerámica
3989	Plata	Andres	Alejandro	II	Acambay	San Pedro De Los Metates	Recartilla	01-oct-13	Lapidaria y Cantera
3990	Mercado	Hernandez	Gabriel Pedro	VII	Lerma	Sta. Ma. Atarasquillo	Recartilla	14-oct-13	Madera
3991	Garcia	Garcia	Maria Modesta	XIII	Toluca	San Diego de los Padres	Recartilla	02-oct-13	Lapidaria y Cantera

## CREDENCIALIZACIÓN DE ARTESANOS

Meta: Credencialización de los Artesanos Productores del Estado de México

Unidad de Medida: Cartilla

No	Apellido Paterno	Apellido Materno	Nombre (S)	Región	Municipio	Localidad	Descripción de la Actividad	Mes	Rama Artesanal
3992	Castillo	Sanchez	Angela	II	San Felipe del Progreso	San Antonio De Las Huertas	Recartilla	07-oct-13	Textiles
3993	Romero	Alfaro	Ivonne	I	Amecameca	San Pedro Nexapa	Recartilla	01-oct-13	Madera
3994	Navarro	Navarro	Honorato	I	Amecameca	San Pedro Nexapa	Recartilla	01-oct-13	Madera
3995	Alfaro	Garcia	Angelica	I	Amecameca	San Pedro Nexapa	Recartilla	01-oct-13	Madera
3996	Romero	Alfaro	Alejandro	I	Amecameca	San Pedro Nexapa	Recartilla	01-oct-13	Madera
3997	Ramirez	Flores	Araceli	I	Amecameca	San Pedro Nexapa	Recartilla	01-oct-13	Madera
3998	Brito	Ayar	Enrique	XIII	Toluca	Lomas Altas	Recartilla	03-oct-13	Orfebrería y Joyería
3999	Mondragon	Villafranco	Jose	VIII	Isidro Fabela	Col. la Palma	Recartilla	02-oct-13	Varios
4000	Mondragon	Marin	Hermenegildo	XIII	Metepac	Izcalli Cuauhtemoc 1	Recartilla	08-oct-13	Madera
4001	Lopez	Gonzalez	Felipe	II	El Oro	Santiago Oxtempan	Recartilla	01-oct-13	Metalisteria
4002	Cruz	Gutierrez	Ausencio Victorio	IV	Villa del Carbón	Barrio la Bellota	Recartilla	02-oct-13	Varios
4003	Garcia	Martinez	Guadalupe	IV	Villa del Carbón	Barrio la Bellota	Recartilla	01-oct-13	Varios
4004	Rojas	Bruno	Maria Griselda	V	Ecatepec	Ampliacion Tulpetlac	Recartilla	02-oct-13	Fibras Vegetales
4005	Zuñiga	Trejo	Jessica Mallely	V	Ecatepec	Xochitenco	Recartilla	02-oct-13	Fibras Vegetales
4006	Cornejo	Guzman	Maria Del Consuelo	V	Ecatepec	Poligono 3	Recartilla	02-oct-13	Fibras Vegetales
4007	Hernandez	Mariano	Juan De Dios	XV	Amanalco	San Mateo	Recartilla	02-oct-13	Madera
4008	Gonzalez	Cordova	Faustino	II	San Felipe del Progreso	Plateros	Recartilla	01-oct-13	Orfebrería y Joyería
4009	Garcia	Crisostomo	Isabel	II	San Felipe del Progreso	Plateros	Recartilla	01-oct-13	Orfebrería y Joyería
4010	Torres	Hernandez	Alan	XIII	Toluca	San Buenaventura	Recartilla	02-oct-13	Orfebrería y Joyería
4011	Ramon	Laureano	Cleofas	II	Acambay	Pueblo Nuevo	Recartilla	02-oct-13	Fibras Vegetales
4012	Martinez	Florencio	Elvira	II	Acambay	Pueblo Nuevo	Recartilla	02-oct-13	Fibras Vegetales
4013	Vera	Rodriguez	Maria Dolores	I	Amecameca	Centro	Recartilla	01-oct-13	Fibras Vegetales



## CREDENCIALIZACIÓN DE ARTESANOS

Meta: Credencialización de los Artesanos Productores del Estado de México  
Unidad de Medida: Cartilla

No	Apellido Paterno	Apellido Materno	Nombre (S)	Región	Municipio	Localidad	Descripción de la Actividad	Mes	Rama Artesanal
4014	Roa	Sanchez	Agustin	I	Amecameca	Centro	Recartilla	02-oct-13	Papelería y Cartonería
4015	Molina	Basurto	Sandra	I	Amecameca	Centro	Recartilla	03-oct-13	Madera
4016	Aguirre	Espinoza	Rosalía	I	Amecameca	Col. el Rosario	Recartilla	02-oct-13	Fibras Vegetales
4017	Carreño	Rosales	Alejandro	XIII	Toluca	Centro	Recartilla	02-oct-13	Varios
4018	Olivares	Alvarez	Agustin Raul	XIII	San Antonio la Isla	S. Lucas Tepemajalco	Recartilla	01-oct-13	Madera
4019	Gonzalez	Leon	Rubi	XIII	Toluca	Col. Niños Heroes	Recartilla	01-oct-13	Orfebrería y Joyería
4020	Alamillo	Carmona	Mayte	XIII	Zinacantepec	Turcio 2A. Seccion	Recartilla	25-oct-13	Vidrio
4021	Gonzalez	Martinez	Gabino	II	El Oro	Santiago Oxtepan	Recartilla	03-oct-13	Madera
4022	Gonzalez	Bautista	Eulogio	II	El Oro	Cerro Lloron	Recartilla	03-oct-13	Metalisteria
4023	Pérez	Soriano	Veronica	I	Amecameca	Coapaxco	Recartilla	02-oct-13	Textiles
4024	Cardenas	Negrete	Aaron Camilo	I	Amecameca	Barrio del Rosario	Recartilla	01-oct-13	Fibras Vegetales
4025	Ayala	Constantino	Ildefonso	I	Amecameca	Cuilochochitla	Recartilla	01-oct-13	Fibras Vegetales
4026	Reyes	Delgadillo	Alberta	V	Temascalapa	San Bartolome Actopan	Recartilla	02-oct-13	Confiteria
4027	Juarez	Garcia	Gonzalo	V	Temascalapa	S. Luis Tecuahutitlan	Recartilla	01-oct-13	Textiles
4028	Juarez	Romo	Bernardo	V	Temascalapa	S.Luis Tecuahutitlan	Recartilla	01-oct-13	Textiles
4029	Ruiz	Arredondo	Jaime	V	Temascalapa	Santa Ana Tlachiahualpa	Recartilla	02-oct-13	Lapidaria y Cantera
4030	Angeles	Manjarrez	Juventino	II	Chapultepec	S. Miguel Chapultepec	Recartilla	01-oct-13	Madera
4031	Hernandez	Cortes	Francisca Gelacia	II	Acambay	San Pedro de los Metates	Recartilla	02-oct-13	Confiteria
4032	Martinez	Hernandez	Armando	II	Temascalcingo	Mesa De Bañi	Recartilla	02-oct-13	Alfarería y Cerámica
4033	Agustin	Patricio	Heziquia	II	Chapa De Mota	San Juan Tuxtepec	Recartilla	02-oct-13	Textiles
4034	Escobar	Escobar	Julia	II	Chapa De Mota	San Juan Tuxtepec	Recartilla	02-oct-13	Textiles
4035	Gonzalez	Ramirez	Lucia	II	Chapa De Mota	San Juan Tuxtepec	Recartilla	02-oct-13	Textiles

## CREDENCIALIZACIÓN DE ARTESANOS

Meta: Credencialización de los Artesanos Productores del Estado de México

Unidad de Medida: Cartilla

No	Apellido Paterno	Apellido Materno	Nombre (S)	Región	Municipio	Localidad	Descripción de la Actividad	Mes	Rama Artesanal
4036	Estefana		Filiberta	II	Chapa De Mota	Dongu	Recartilla	01-oct-13	Textiles
4037	Isabel	Ines	Maria Lucia	II	Chapa De Mota	Dongu	Recartilla	02-oct-13	Textiles
4038	Nuñez	Martinez	Cecilia	II	Temascalcingo	Sta. Maria Canchesda	Recartilla	01-oct-13	Alfarería y Cerámica
4039	Flores	Viquez	Juan	XIII	Toluca	Sta. Ana Tlapaltitlan	Recartilla	07-oct-13	Herrería Artística
4040	Martinez	De Jesus	Cecilia	II	Atlacomulco	San Pedro del Rosal	Recartilla	02-oct-13	Textiles
4041	Calixto	Beltran	Santa	XV	Villa de Allende	San Felipe Santiago	Recartilla	09-oct-13	Textiles
4042	Medina	Lopez	Alejandra	VIII	Isidro Fabela	La Palma	Recartilla	02-oct-13	Fibras Vegetales
4043	Ochoa	Ugalde	Patricia	VIII	Isidro Fabela	Col. la Aurora	Recartilla	02-oct-13	Varios
4044	Martinez	Jimenez	Modesta Juliana	VIII	Isidro Fabela	La Palma	Recartilla	02-oct-13	Textiles
4045	Velazquez	Alarcon	Martha Belen	V	Ecatepec	C.D. Cuauhtemoc	Recartilla	02-oct-13	Fibras Vegetales
4046	Hernandez	Zarco	Pablo Odilio	V	Acolman	Emiliano Zapata	Recartilla	01-oct-13	Papelería y Cartonería
4047	Olmedo	Veloz	Enrique	XIII	Toluca	Parques Nacionales	Recartilla	03-oct-13	Metalistería
4048	Rojas	Vazquez	Sergio	XIII	Tenango del Valle	El Carrizal	Recartilla	02-oct-13	Madera
4049	Flores	Gonzalez	Maria Concepcion	XIII	Toluca	S. Cristobal Huichochitlan	Recartilla	15-oct-13	Fibras Vegetales
4050	Hernandez	Escobar	Ma Del Socorro	XIII	Almoloya de Juárez	San Fco. Tlalcilcalpan	Recartilla	02-oct-13	Textiles
4051	Bautista	Gomez	Leticia	XV	Valle de Bravo	Santa Teresa Tiloxtoc	Recartilla	01-oct-13	Confitería
4052	Del Angel	Dionicios	Ciro	XIII	Zinacantepec	Buenavista	Recartilla	02-oct-13	Madera
4053	Garcia	Garcia	Laurencia	X	Luvianos	La Estancia	Recartilla	01-oct-13	Textiles
4054	Jimenez	Nicolas	Eusebio	II	Temascalcingo	Sta. Ana Yenshu	Recartilla	01-oct-13	Textiles
4055	Villavicencio	Hernandez	Wilfrido Manuel	XIII	Toluca	Capultitlan	Recartilla	01-oct-13	Madera
4056	Hernandez	Mondragon	Octavio	XV	Valle de Bravo	Avandaro	Recartilla	19-oct-13	Fibras Vegetales
4057	Manuel	Gomez	Ismael	II	Ixtlahuaca	Jalpa de Dolores	Recartilla	15-oct-13	Textiles

## CREDENCIALIZACIÓN DE ARTESANOS

Meta: Credencialización de los Artesanos Productores del Estado de México  
Unidad de Medida: Cartilla

No	Apellido Paterno	Apellido Materno	Nombre (S)	Región	Municipio	Localidad	Descripción de la Actividad	Mes	Rama Artesanal
4058	Montaño	Villafuerte	Juana	IV	Tepetzotlán	Fracc. El Trebol	Recartilla	11-oct-13	Varios
4059	Reyes	Castillo	Ma Apolonia	II	San Felipe del Progreso	S. Ant. de las Huertas	Recartilla	07-oct-13	Textiles
4060	Ibañez	Fernandez	Feliciano	II	Acambay	San Pedro de los Metates	Recartilla	02-oct-13	Confitería
4061	Sanchez	Fierro	Silvestre	XIII	Metepec	Barrio de San Mateo	Recartilla	01-oct-13	Alfarería y Cerámica
4062	Zaldivar	Zaldivar	Omar	II	Temascalcingo	Mesa de Bañi	Recartilla	02-oct-13	Alfarería y Cerámica
4063	Zaldivar	Zaldivar	Ricardo	II	Temascalcingo	Mesa de Bañi	Recartilla	02-oct-13	Alfarería y Cerámica
4064	Hernandez	Gonzalez	Francisco	II	Temascalcingo	Pastores	Recartilla	01-oct-13	Fibras Vegetales
4065	Romero	Varela	Cristina	II	Temascalcingo	San Francisco Tepeolulco	Recartilla	02-oct-13	Textiles
4066	Gomez	Martinez	Mariana	XIII	Toluca	El Carmen	Recartilla	16-oct-13	Madera
4067	Pilz	Aguilar	Jorge Antonio	IV	Tepetzotlán	Texcacoa	Recartilla	02-oct-13	Metalisteria
4068	Mendoza	Antonio	Juana	II	Ixtlahuaca	La Concepción de los Bañosanos	Recartilla	02-oct-13	Textiles
4069	Jimenez	Fernandez	Jorge	XIII	Metepec	U. Hab. Andres Molina E.	Cartilla	04-nov-13	Confitería
4070	Castro	Aguilar	Gabriela Lizbeth	XIII	San Antonio la Isla	Exrancho San Dimas	Cartilla	06-nov-13	Confitería
4071	Vilchis	Ambrosio	Jose Manuel	XV	Villa Victoria	Mina Vieja	Cartilla	08-nov-13	Textiles
4072	Tellez	Aguilera	Antulio	XIII	Metepec	Izcalli Cuauhtemoc V	Cartilla	08-nov-13	Madera
4073	Sostenes	Serafin	Marco Antonio	VII	Capulhuac	Barr. San Miguelito	Cartilla	08-nov-13	Confitería
4074	De Jesus	Mendoza	Lucia	VII	Temoaya	San Pedro Arriba	Cartilla	11-nov-13	Textiles
4075	Salgado	Gomez	Pedro	VII	Lerma	San Agustin Huitzilapan	Cartilla	11-nov-13	Madera
4076	Rodriguez	Reynoso	Aly Saray	VI	Tenancingo	Barr. San Vicente	Cartilla	11-nov-13	Varios
4077	Cruz	Martinez	Elizabeth	II	Aculco	San Pedro Denxhi	Cartilla	12-nov-13	Varios
4078	Garfias	Resendiz	Ofelia	II	Aculco	Cofradia Grande	Cartilla	12-nov-13	Textiles
4079	Martinez	Lopez	Martina	II	Aculco	San Pedro Denxhi	Cartilla	12-nov-13	Textiles

## CREDENCIALIZACIÓN DE ARTESANOS

Meta: Credencialización de los Artesanos Productores del Estado de México

Unidad de Medida: Cartilla

No	Apellido Paterno	Apellido Materno	Nombre (S)	Región	Municipio	Localidad	Descripción de la Actividad	Mes	Rama Artesanal
4080	Hernandez	Martinez	Cresenciano	II	Aculco	San Pedro Denxhi	Cartilla	12-nov-13	Madera
4081	Barrera	Martinez	Auxilio	II	Aculco	San Pedro Denxhi	Cartilla	12-nov-13	Textiles
4082	Aranjo	Resendiz	Maria Gardenia	II	Aculco	San Jeronimo Ejido	Cartilla	12-nov-13	Textiles
4083	Tinoco	Alcantara	Jose	II	Aculco	Barrio La Soledad	Cartilla	12-nov-13	Madera
4084	Tinoco	Alcantara	J. Guadalupe	II	Aculco	La Soledad	Cartilla	12-nov-13	Madera
4085	Mondragon	Martinez	Ma. Luisa	II	Aculco	Barr. La Soledad	Cartilla	12-nov-13	Panaderia
4086	Anselmo	Resendiz	Antonio	II	Aculco	San Joaquin	Cartilla	12-nov-13	Lapidaria y Cantera
4087	Gonzalez	Mondragon	Cleofas	II	Aculco	San Joaquin Coscomatepec	Cartilla	12-nov-13	Textiles
4088	Polo	De Jesus	Epifanio	II	Aculco	La Concepcion	Cartilla	12-nov-13	Alfarería y Cerámica
4089	Hernandez	Maqueda	Felix	II	Aculco	San Pedro Denxhi	Cartilla	12-nov-13	Fibras Vegetales
4090	Lopez	Flores	Maribel	XVI	Nextlalpan	San Mateo Acuitlapilco	Cartilla	13-nov-13	Papelería y Cartonería
4091	Flores	Pineda	Rosa Aurora	XVI	Nextlalpan	San Mateo Acuitlapilco	Cartilla	13-nov-13	Papelería y Cartonería
4092	Mondragon	Chiapa	Maria Del Rocio	XVI	Nextlalpan	San Mateo Acuitlapilco	Cartilla	13-nov-13	Papelería y Cartonería
4093	Mondragon	Chiapa	Patricia	XVI	Nextlalpan	San Mateo Acuitlapilco	Cartilla	13-nov-13	Papelería y Cartonería
4094	Mondragon	Soriano	Juana Elena	XVI	Nextlalpan	San Mateo Acuitlapilco	Cartilla	13-nov-13	Papelería y Cartonería
4095	Longinos	Flores	Alejandra	XVI	Nextlalpan	San.Fco. Molonco	Cartilla	13-nov-13	Papelería y Cartonería
4096	Fragoso	Portillo	Juana Lucia	V	Nopaltepec	San Francisco Molonco	Cartilla	13-nov-13	Papelería y Cartonería
4097	Ibarra	Hurtado	Maria De Lourdes	XVI	Nextlalpan	Santa Ines Nextlalpan	Cartilla	13-nov-13	Confiteria
4098	Sanchez	Sanchez	Altagracia	XVI	Nextlalpan	San Fco. Molonco	Cartilla	13-nov-13	Papelería y Cartonería
4099	Avila	Gutierrez	Martha	XVI	Nextlalpan	San Mateo Acuitlapilco	Cartilla	13-nov-13	Papelería y Cartonería
4100	Soriano	Flores	Ma. De Lourdes	V	Nopaltepec	San Mateo Acuitlapilco	Cartilla	13-nov-13	Papelería y Cartonería

## CREDENCIALIZACIÓN DE ARTESANOS

Meta: Credencialización de los Artesanos Productores del Estado de México  
Unidad de Medida: Cartilla

No	Apellido Paterno	Apellido Materno	Nombre (S)	Región	Municipio	Localidad	Descripción de la Actividad	Mes	Rama Artesanal
4101	Pineda	Avila	Ofelia Francisca	XVI	Nextlalpan	San Mateo Acuitlapilco	Cartilla	13-nov-13	Papelería y Cartonería
4102	Arenas	Dominguez	Lucero Vianey	XVI	Nextlalpan	San Juan Atenanco	Cartilla	13-nov-13	Confitería
4103	Barrera	Martinez	Madeleine	XVI	Nextlalpan	San Fco.Molonco	Cartilla	13-nov-13	Papelería y Cartonería
4104	Borja	Morales	Elsa	XVI	Nextlalpan	San Pedro Miltenco	Cartilla	13-nov-13	Papelería y Cartonería
4105	Sanchez	Jimenez	Maria Teresa	XVI	Nextlalpan	San Fco. Molonco	Cartilla	13-nov-13	Papelería y Cartonería
4106	Sampedro	Lopez	Maria	XVI	Nextlalpan	Central	Cartilla	13-nov-13	Confitería
4107	Lopez	Alarcon	Maria Del Carmen	XVI	Nextlalpan	San Fco Molonco	Cartilla	13-nov-13	Confitería
4108	Pérez	Flores	Maria Juana	XVI	Nextlalpan	San Mateo Acuitlapilco	Cartilla	13-nov-13	Papelería y Cartonería
4109	Cortina	Quino	Gabina	XVI	Nextlalpan	San Juan Atenanco	Cartilla	13-nov-13	Confitería
4110	Sanchez	Martinez	Jeny	XVI	Nextlalpan	Lagunilla	Cartilla	13-nov-13	Confitería
4111	Gonzalez	Cortina	Norma	XVI	Nextlalpan	San Juan Atenanco	Cartilla	13-nov-13	Confitería
4112	Palmas	Ortiz	Maria Estela	XVI	Nextlalpan	S.Fco. Molonco	Cartilla	13-nov-13	Confitería
4113	Casasola	Laguna	Ma. Magdalena	XVI	Nextlalpan	San Mateo Acuitlapilco	Cartilla	13-nov-13	Papelería y Cartonería
4114	Vargas	Morales	Dayra Minerva	XVI	Nextlalpan	Central	Cartilla	13-nov-13	Confitería
4115	Vargas	Morales	Sindy	XVI	Nextlalpan	Central	Cartilla	13-nov-13	Confitería
4116	Arenas	Dominguez	Mayra Selene	XVI	Nextlalpan	San Juan Atenanco	Cartilla	13-nov-13	Confitería
4117	Flores	Santillan	Maria Del Socorro	XVI	Nextlalpan	San Mateo Acuitlapilco	Cartilla	13-nov-13	Papelería y Cartonería
4118	Carmona	Sosa	Guillermina	XVI	Nextlalpan	San Pedro Miltenco	Cartilla	14-nov-13	Papelería y Cartonería
4119	Mejia	Vizcaya	Laura	XVI	Nextlalpan	San Pedro Miltenco	Cartilla	14-nov-13	Varios
4120	Millan	Gutierrez	Maricela	VI	Tenancingo	Col. San Mateo	Cartilla	14-nov-13	Varios
4121	Genaro	Gonzalez	Toribio	II	Ixtlahuaca	Jalpa de los Baños	Cartilla	14-nov-13	Textiles
4122	Galindo	Medrano	Misael	III	La Paz	Col. el Pino	Cartilla	14-nov-13	Madera

## CREDENCIALIZACIÓN DE ARTESANOS

Meta: Credencialización de los Artesanos Productores del Estado de México  
Unidad de Medida: Cartilla

No	Apellido Paterno	Apellido Materno	Nombre (S)	Región	Municipio	Localidad	Descripción de la Actividad	Mes	Rama Artesanal
4123	Medrano	Silva	Salvador	III	La Paz	Col. los Reyes	Cartilla	14-nov-13	Madera
4124	Serafin	Torres	Ubalda	VII	Capulhuac	San Miguelito	Cartilla	14-nov-13	Confitería
4125	Sostenes	Serafin	Maria De Jesus	VII	Capulhuac	San Miguelito	Cartilla	14-nov-13	Confitería
4126	Davalos	Ortiz	Felipe Eduardo	III	La Paz	Centro	Cartilla	14-nov-13	Metalistería
4127	Teran	Ramirez	Daniel	III	La Paz	Mag. de los Reyes	Cartilla	14-nov-13	Madera
4128	Aguirre	Bastida	Juan Manuel	III	La Paz	Tlazala	Cartilla	14-nov-13	Madera
4129	Galindo	Mendez	Ismael	III	La Paz	Col. los Reyes	Cartilla	15-nov-13	Madera
4130	Castro	Lucas	Felipa	III	La Paz	Barr. el Salado	Cartilla	15-nov-13	Textiles
4131	Cadena	Diaz	Cesar	III	La Paz	Fracc. Floresta	Cartilla	15-nov-13	Talabartería
4132	Martinez	Garduño	Efrain	XIII	Toluca	Col. S. Sanches Colin	Cartilla	15-nov-13	Talabartería
4133	Serrano	Castillo	Eugenio	XI	Chiautla	Atenguillo	Cartilla	15-nov-13	Panadería
4134	Espejel	Castillo	Isabel	XI	Chiautla	Atenguillo	Cartilla	15-nov-13	Panadería
4135	Arreola	Arciga	Veneranda	II	Jilotepec	La Merced	Cartilla	15-nov-13	Textiles
4136	Segundo	Andres	Benita	II	Ixtlahuaca	Jalpa de los Baños	Cartilla	15-nov-13	Textiles
4137	Rodriguez	Valdez	Adela	XVI	Apaxco	Centro	Cartilla	15-nov-13	Confitería
4138	Morales	Cruz	Maria Lucia	XVI	Apaxco	Col. Olimpica	Cartilla	20-nov-13	Textiles
4139	San Nicolas	Arizmendi	Jose Antonio	XVI	Apaxco	Col. Arboledas	Cartilla	20-nov-13	Papelería y Cartonería
4140	Labra	Cruz	Christian	VIII	Naucalpan De Juárez	Lomas Verdes	Cartilla	21-nov-13	Fibras Vegetales
4141	Cruz	Arista	Maria De La Cruz	VIII	Naucalpan De Juárez	Lomas Verdes	Cartilla	21-nov-13	Fibras Vegetales
4142	Luciano	Cruz	Abel	VIII	Naucalpan De Juárez	Lomas Verdes	Cartilla	21-nov-13	Fibras Vegetales
4143	Martinez	Arce	Felipa	X	Tejupilco De Hidalgo	Centro	Cartilla	21-nov-13	Textiles
4144	Hernandez	Alcala	Mary Carmen	X	Tejupilco De Hidalgo	Zacatepec	Cartilla	21-nov-13	Textiles

## CREDENCIALIZACIÓN DE ARTESANOS

Meta: Credencialización de los Artesanos Productores del Estado de México  
Unidad de Medida: Cartilla

No	Apellido Paterno	Apellido Materno	Nombre (S)	Región	Municipio	Localidad	Descripción de la Actividad	Mes	Rama Artesanal
4145	Alcala	Albiter	Ma. Del Carmen	X	Tejupilco De Hidalgo	Zacatepec	Cartilla	21-nov-13	Textiles
4146	Estevez	Gutierrez	Felipe	V	Tecamac	San Pedro Atzompa	Cartilla	22-nov-13	Orfebrería y Joyería
4147	Garcia	Romo	Ruben	V	Temascalapa	Sta. Ana Tlachiahualpa	Cartilla	22-nov-13	Herrería Artística
4148	Noriega	Chigora	Concepcion	VI	Tenancingo	Escuinapan	Cartilla	22-nov-13	Confitería
4149	Echeverria	Diaz De Leon	Arturo Humberto	XIII	Toluca	San Sebastian	Cartilla	22-nov-13	Hueso y Cuerno
4150	Lara	Cruz	Roscio	XIII	Metepéc	Col. Llano Grande	Cartilla	26-nov-13	Panadería
4151	Gomez	Obregon	Berenice	XIII	Metepéc	La Asuncion	Cartilla	26-nov-13	Orfebrería y Joyería
4152	Romero	Alba	Amada	V	Temascalapa	San Cristobal Culhuacan	Cartilla	26-nov-13	Textiles
4153	Montes	Lopez	Ana Lizbeth	V	Ecatepec	Granjas V. De Guadalupe	Cartilla	26-nov-13	Papelaría y Cartonería
4154	Gonzalez	Gonzalez	Andres	XIII	Toluca	San Andres Cuexcontitlan	Cartilla	27-nov-13	Varios
4155	Resendiz	Chavez	Alma Lidia	XVI	Zumpango	San Juan Zitlaltepec	Cartilla	27-nov-13	Orfebrería y Joyería
4156	Alvarado	Barrera	Juan Pablo	XVI	Zumpango	San Juan Zitlaltepec	Cartilla	27-nov-13	Metalistería
4157	Cuevas	Enriquez	Cesar	XVI	Zumpango	Buenavista	Cartilla	27-nov-13	Varios
4158	Najera	Zarate	Alina Alzette	XVI	Zumpango	San Lorenzo	Cartilla	27-nov-13	Fibras Vegetales
4159	Espinoza	Dominguez	Osvaldo	XVI	Zumpango	Barrio De San Juan	Cartilla	27-nov-13	Alfarería y Cerámica
4160	Dominguez	Ramos	Maria Antonia	XVI	Zumpango	Barr. San Juan	Cartilla	27-nov-13	Alfarería y Cerámica
4161	Alcantar	Huacuz	Maria Griselda	XVI	Zumpango	Barr. de San Juan	Cartilla	27-nov-13	Alfarería y Cerámica
4162	Gonzalez	Encastin	Eutropia	XIII	Zinacantepec	San Antonio Acahualco	Cartilla	28-nov-13	Fibras Vegetales
4163	Agustin	Desiderio	Laura	XIII	Zinacantepec	San Antonio Acahualco	Cartilla	28-nov-13	Fibras Vegetales
4164	Rios	Xingu	Evodia	XIII	Zinacantepec	San Antonio Acahualco	Cartilla	28-nov-13	Fibras Vegetales
4165	Hernandez	Delgado	Maria Azucena	XIII	Zinacantepec	San Antonio Acahualco	Cartilla	28-nov-13	Fibras Vegetales

## CREDENCIALIZACIÓN DE ARTESANOS

Meta: Credencialización de los Artesanos Productores del Estado de México  
Unidad de Medida: Cartilla

No	Apellido Paterno	Apellido Materno	Nombre (S)	Región	Municipio	Localidad	Descripción de la Actividad	Mes	Rama Artesanal
4166	Camino	Antonio	Magdalena	XIII	Zinacantepec	San Antonio Acahualco	Cartilla	28-nov-13	Fibras Vegetales
4167	Piña	Agapito	Florina	XV	Villa de Allende	San Felipe Santiago	Cartilla	28-nov-13	Textiles
4168	Rojas	Calvo	Maria Angelica	I	Juchitepec	Barr. Juchi	Cartilla	29-nov-13	Panaderia
4169	Luna	Jarillo	Graciela	I	Chalco de Díaz Covarrubias	Col. la Bomba	Cartilla	29-nov-13	Fibras Vegetales
4170	Hernandez	Reyes	Jovita	I	Juchitepec	Barr. Calayuco	Cartilla	29-nov-13	Fibras Vegetales
4171	Burgos	Cuenca	Eloisa Soledad	I	Juchitepec	Barr. Calayuco	Cartilla	29-nov-13	Fibras Vegetales
4172	Roman	Dominguez	Clemente	I	Juchitepec	Barr. Calayuco	Cartilla	29-nov-13	Fibras Vegetales
4173	Garduño	Sanchez	Climaco	I	Juchitepec	Barr. Calayuco	Cartilla	29-nov-13	Fibras Vegetales
4174	Muñoz	Torres	Manuel	V	Teotihuacán	Santa Maria Coatlan	Recartilla	01-nov-13	Lapidaria y Cantera
4175	Ugarte	Cardoso	Lilia	VI	Temascaltepec	San Pedro Tenayac	Recartilla	22-nov-13	Textiles
4176	Cenovio	Bernardino	Galdina	XV	Villa de Allende	San Felipe Santiago	Recartilla	29-nov-13	Textiles
4177	Baldominos	Escarciga	Francisco	V	Teotihuacán	Ejido Purificacion	Recartilla	01-nov-13	Lapidaria y Cantera
4178	Velazquez	Estevez	Pedro	V	Tecamac	San Pedro Atzompa	Recartilla	22-nov-13	Orfebrería y Joyería
4179	Reyes	Vazquez	Carlos	XV	Valle de Bravo	Loma Bonita	Recartilla	01-nov-13	Fibras Vegetales
4180	Guillermo	Antonio	Ma. Demetria	II	El Oro	Santiago Oxtempan	Recartilla	01-nov-13	Fibras Vegetales
4181	Sanchez	Gonzalez	Jose Alberto	V	Teotihuacán	L. Del Cerro Colorado	Recartilla	01-nov-13	Lapidaria y Cantera
4182	Gomez	Riego	Juan Manuel	XIII	San Antonio la Isla	Centro	Recartilla	15-nov-13	Madera
4183	Hernandez	Robles	Jose	XIII	Toluca	S. Andres Cuexcontitlan	Recartilla	08-nov-13	Varios
4184	Martinez	Hernandez	Rosa	XIII	Toluca	S. Andres Cuexcontitlan	Recartilla	08-nov-13	Textiles
4185	Gomez	Martinez	Clotilde	XV	Amanalco	S. Jeronimo 2A. Seccion	Recartilla	01-nov-13	Fibras Vegetales
4186	Hernandez	Lara	Jose Manuel	XIII	Metepc	San Salvador Tizatlalli	Recartilla	26-nov-13	Alfarería y Cerámica
4187	Olmedo	Valdez	Enrique	XIII	Toluca	Parques Nacionales	Recartilla	01-nov-13	Metalisteria



## CREDENCIALIZACIÓN DE ARTESANOS

Meta: Credencialización de los Artesanos Productores del Estado de México  
Unidad de Medida: Cartilla

No	Apellido Paterno	Apellido Materno	Nombre (S)	Región	Municipio	Localidad	Descripción de la Actividad	Mes	Rama Artesanal
4188	Martinez	Reyes	Gudelia	XV	Villa de Allende	San Felipe Santiago	Recartilla	28-nov-13	Textiles
4189	Amaro	Zamarripa	Victor	V	Ecatepec	El Chamizal	Recartilla	06-nov-13	Orfebrería y Joyería
4190	Sierra	Silva	Samuel	XIII	Toluca	Toluca	Recartilla	04-nov-13	Madera
4191	Rodriguez	Zamudio	Francisca	VI	Temascaltepec	San Andres de los Gamas	Recartilla	01-nov-13	Varios
4192	Martinez	Ramirez	Jose Aniceto Hilario	V	Teotihuacán	San Francisco Mazapa	Recartilla	01-nov-13	Varios
4193	Lopez	Gutierrez	Rocio	V	Ecatepec	Jardines de Cerro Gordo	Recartilla	15-nov-13	Madera
4194	Valdez	Labastida	Sara	V	Ecatepec	Jardines de Sta. Clara	Recartilla	15-nov-13	Madera
4195	Villanueva	Gonzalez	Leonardo	VII	Ocoyoacac	San Pedro Cholula	Recartilla	02-nov-13	Varios
4196	Loyola	De Jesus	Benita	XV	Donato Guerra	San Simon de la Laguna	Recartilla	28-nov-13	Textiles
4197	Villafaña	Braulio	Teofilo	XV	Donato Guerra	San Simon de la Laguna	Recartilla	28-nov-13	Textiles
4198	Sanchez	Campos	Blanca	XIII	Rayón	Col. Centro	Recartilla	11-nov-13	Madera
4199	Pavon	Sanchez	Francisco	XIII	Rayón	Col. Centro	Recartilla	11-nov-13	Madera
4200	Olmeda	Olivares	Francisca	VI	Zumpahuacán	San Miguel Actiopan	Recartilla	01-nov-13	Textiles
4201	Millan	Vazquez	Fidela	VI	Zumpahuacán	San Pablo Tejalpa	Recartilla	01-nov-13	Textiles
4202	Rodriguez	Gutierrez	Teresa	III	La Paz	Apantenco	Recartilla	01-nov-13	Alfarería y Cerámica
4203	De Jesus	Franco	Ignacio	II	Jilotepec	Las Huertas	Recartilla	01-nov-13	Madera
4204	Rodriguez	Cobo	Kenia Estefanie	VII	Tianguistenco	S. T. De Galeana	Recartilla	07-nov-13	Talabarteria
4205	Vargas	Del Bianco	Georgina	XIII	Toluca	San Mateo Oxtotitlan	Recartilla	01-nov-13	Varios
4206	Jimenez	Cardenas	Manuel	IX	Nezahualcoyotl	Col. Maravillas	Recartilla	01-nov-13	Vidrio
4207	Sanchez	Sanchez	Gabriela	XIII	Almoloya de Juárez	Centro	Recartilla	08-nov-13	Talabarteria
4208	Garcia	Gomez	Jose Luis	VII	Ocoyoacac	San Jeronimo Acapulco	Recartilla	01-nov-13	Confiteria
4209	Garcia	Hernandez	Leticia	XIII	Toluca	San Andres Cuexcontitlan	Recartilla	11-nov-13	Textiles

## CREDENCIALIZACIÓN DE ARTESANOS

Meta: Credencialización de los Artesanos Productores del Estado de México  
Unidad de Medida: Cartilla

No	Apellido Paterno	Apellido Materno	Nombre (S)	Región	Municipio	Localidad	Descripción de la Actividad	Mes	Rama Artesanal
4210	Flores	Martinez	Ruben	XIII	Toluca	San Andres Cuexcontitlan	Recartilla	08-nov-13	Varios
4211	Garcia	Benitez	Jacinta	XIII	Toluca	San Andres Cuexcontitlan	Recartilla	08-nov-13	Textiles
4212	Merino	Bautista	Carlos	XIII	Toluca	San Buenaventura	Recartilla	08-nov-13	Orfebrería y Joyería
4213	Diaz	Rosales	Saul	IV	Cuautitlán Izcalli	Fracc. Cofradia San Miguel I	Recartilla	08-nov-13	Talabarteria
4214	Evangelista		Maria Magdalena Modesta	XV	Valle de Bravo	Rincon Villa del Valle	Recartilla	01-nov-13	Textiles
4215	Martinez	Ramos	Vicente	V	Teotihuacán	S. Francisco Mazapa	Recartilla	01-nov-13	Alfarería y Cerámica
4216	Huitron	Sanchez	Maria Elizabeth	II	Jilotepec	Durazno de Cuauhtemoc	Recartilla	01-nov-13	Textiles
4217	Galindo	Merlos	Diana	III	La Paz	Col. Ancon	Recartilla	01-nov-13	Metalisteria
4218	Becerril	Gonzalez	Marcos	VII	Temoaya	La Cañada	Recartilla	08-nov-13	Fibras Vegetales
4219	Cordova	Gomez	Jose Antonio	III	Chicoloapan	Ejercito del Trabajo	Recartilla	01-nov-13	Talabarteria
4220	Alonso	Ceron	Wendy Bonitzu	III	Chicoloapan	Ejercito del Trabajo	Recartilla	01-nov-13	Talabarteria
4221	Lucas	Alvarez	Ana	III	La Paz	Barr. El Salado	Recartilla	01-nov-13	Textiles
4222	Piña	Cayetano	Alejandro	VII	Jiquipilco	Santa Cruz Tepexpan	Recartilla	08-nov-13	Pirotecnica
4223	Reyes	Noguez	Yaneli	II	Jilotepec	Canalejas	Recartilla	01-nov-13	Textiles
4224	Garcia	Barrales	Benita	II	Jilotepec	Ejido de Jilotepec	Recartilla	01-nov-13	Confiteria
4225	Cardenas	Vazquez	Sergio Victor	II	Jilotepec	Ejido de Jilotepec	Recartilla	01-nov-13	Confiteria
4226	Sanchez	Rodriguez	Nadeshla Amellaly	II	Jilotepec	El Denhy	Recartilla	01-nov-13	Confiteria
4227	Rodriguez	Maldonado	Sandra Luz	II	Jilotepec	Centro	Recartilla	01-nov-13	Confiteria
4228	Flores	Millan	Nicolasa Maria	VI	Zumpahuacán	Santa Catarina	Recartilla	01-nov-13	Textiles
4229	Pino	Zepeda	Ibo	XIV	Tultitlán	Fuentes del Valle	Recartilla	29-nov-13	Orfebrería y Joyería
4230	Reyes	Camacho	Sandra	XV	Villa de Allende	San Felipe Santiago	Recartilla	01-nov-13	Textiles
4231	Estefanes	Bravo	Nicolas Victorio Cirilo	II	Acambay	Pueblo Nuevo	Recartilla	28-nov-13	Fibras Vegetales

## CREDENCIALIZACIÓN DE ARTESANOS

Meta: Credencialización de los Artesanos Productores del Estado de México  
Unidad de Medida: Cartilla

No	Apellido Paterno	Apellido Materno	Nombre (S)	Región	Municipio	Localidad	Descripción de la Actividad	Mes	Rama Artesanal
4232	Martinez	Reyes	Leonora	XV	Villa de Allende	San Felipe Santiago	Recartilla	28-nov-13	Textiles
4233	Ortega	Diaz	Petra	V	Teotihuacán	San Francisco Mazapa	Recartilla	01-nov-13	Varios
4234	Venegas	Miranda	Teresita De Jesus	XIV	Teoloyucán	Barrio Tlatenco	Recartilla	01-nov-13	Metalisteria
4235	Cervantes	Garcia	Daniel	IV	Huehuetoca	Unidad Habitacional Santa Teresa Iii	Recartilla	01-nov-13	Talabarteria
4236	Lopez	Garcia	Maria Enriqueta	V	Temascalapa	S. Bartolome Actopan	Recartilla	26-nov-13	Fibras Vegetales
4237	Hernandez	Peña	Anastasio	XV	Valle de Bravo	Barr. Loma Bonita	Recartilla	01-nov-13	Talabarteria
4238	Montero	Flores	Veronica	VI	Zumpahuacán	Santa Catarina	Recartilla	01-nov-13	Textiles
4239	Flores	Millan	Tiofila Margarita	VI	Zumpahuacán	Santa Catarina	Recartilla	01-nov-13	Textiles
4240	Garcia	Espinoza	Rodolfo	XV	Valle de Bravo	Centro	Recartilla	01-nov-13	Textiles
4241	Rodriguez	Garcia	Josefina	II	Jilotepec	Las Huertas	Recartilla	01-nov-13	Orfebrería y Joyería
4242	Jimenez	Cuevas	Erica	II	Jilotepec	Xhimojay	Recartilla	02-nov-13	Textiles
4243	Jimenez	Cuevas	Olga	II	Jilotepec	Centro	Recartilla	01-nov-13	Textiles
4244	Vargas	Gutierrez	Maria Martha	II	Jilotepec	La Merced	Recartilla	01-nov-13	Textiles
4245	Castro	Mujica	Maria Luisa	II	Jilotepec	El Denji	Recartilla	01-nov-13	Varios
4246	Colin	Hernandez	Maria Eugenia	VII	Ocoyoacac	San Antonio El Llanito	Recartilla	14-nov-13	Textiles
4247	Cuenca	Diaz	Marco Antonio	VI	Tenancingo	Paraje el Chiflon	Recartilla	08-nov-13	Talabarteria
4248	Lara	Lopez	Juan Carlos	V	Temascalapa	San Bartolo	Recartilla	12-nov-13	Varios
4249	Colin	Colin	Hermeregildo	XV	Villa de Allende	Barr. San Miguel	Recartilla	08-nov-13	Confiteria
4250	Estrada	Torres	Yazmin	XV	Valle de Bravo	Barr. El Calvario	Recartilla	01-nov-13	Fibras Vegetales
4251	Escalona	Gonzalez	Vicente	XIII	San Antonio la Isla	Centro	Recartilla	15-nov-13	Madera
4252	Jardon	Vences	Graciela	VI	Zumpahuacán	San Gaspar	Recartilla	01-nov-13	Textiles
4253	Cervantes	Lopez	Simon Alfredo	VI	Zumpahuacán	San Pedro	Recartilla	01-nov-13	Fibras Vegetales
4254	Castro	Lopez	J. Carmen	II	El Oro	Santiago Oxtempan	Recartilla	01-nov-13	Fibras Vegetales

## CREDENCIALIZACIÓN DE ARTESANOS

Meta: Credencialización de los Artesanos Productores del Estado de México

Unidad de Medida: Cartilla

No	Apellido Paterno	Apellido Materno	Nombre (S)	Región	Municipio	Localidad	Descripción de la Actividad	Mes	Rama Artesanal
4255	Terrazas	Avendaño	Armando	II	Jilotepec	Las Manzanas	Recartilla	01-nov-13	Lapidaria y Cantera
4256	Gabriel	Arce	Silvia	II	Jilotepec	Buenavista	Recartilla	01-nov-13	Textiles
4257	Pérez	Cuevas	Olga Lidia	XI	Chiconcuac	Barrio San Pedro	Recartilla	01-nov-13	Textiles
4258	Garcia	Reyes	Maria	VII	Ocoyoacac	Barrio Tepexoyuca	Recartilla	01-nov-13	Textiles
4259	Leon	Gonzalez	Isaias	XIII	Metepc	San Mateo	Recartilla	11-nov-13	Alfarería y Cerámica
4260	Rodriguez	Rojo	Rosario	IV	Villa del Carbón	Pueblo Nuevo	Recartilla	01-nov-13	Textiles
4261	Muñoz	Viveros	Rosalba	IV	Tepotzotlán	San Mateo	Recartilla	01-nov-13	Vidrio
4262	Vertiz	Enriquez	Juan	X	Tejupilco De Hidalgo	El Sauz de San Lucas	Recartilla	01-nov-13	Textiles
4263	Garibay	Lorenzo	Isidora	XV	Donato Guerra	San Simon de la Laguna	Recartilla	29-nov-13	Textiles
4264	Ramirez	Martinez	Angel Israel	XVI	Zumpango	San Pedro de la Laguna	Recartilla	01-nov-13	Pirotecnica
4265	Monroy	Salas	Francisco	XVI	Zumpango	San Pedro de la Laguna	Recartilla	01-nov-13	Pirotecnica
4266	Mascorro	Galvan	Teresa	XVI	Zumpango	San Pedro de la Laguna	Recartilla	01-nov-13	Pirotecnica
4267	Martinez	Vazquez	Jose Concepcion	XVI	Zumpango	San Pedro de la Laguna	Recartilla	01-nov-13	Pirotecnica
4268	Martinez	Ramirez	Benito	XVI	Zumpango	San Pedro de la Laguna	Recartilla	01-nov-13	Pirotecnica
4269	Corona	Hernandez	Arianna Sarahi	XIV	Tultepec	Barr. de La Piedad	Recartilla	01-nov-13	Pirotecnica
4270	Alvarado	Martinez	Mario Cruz	XVI	Zumpango	San Pedro	Recartilla	01-nov-13	Pirotecnica
4271	Martinez	Cardenas	Alma Areli	XVI	Zumpango	San Pedro de la Laguna	Recartilla	01-nov-13	Pirotecnica
4272	Islas	Gamboa	Hermenegildo	XVI	Zumpango	San Marcos	Recartilla	01-nov-13	Pirotecnica
4273	Barrera	Gonzalez	Gregoria	XVI	Zumpango	San Juan Zitlaltepec	Recartilla	01-nov-13	Fibras Vegetales
4274	Ramirez	Chavez	Leticia Isabel	XVI	Zumpango	Barr. Santiago 1A. Secc.	Recartilla	01-nov-13	Textiles
4275	Lemus	Gonzalez	Margarita	XVI	Zumpango	Barr. San Marcos	Recartilla	01-nov-13	Pirotecnica

## CREDENCIALIZACIÓN DE ARTESANOS

Meta: Credencialización de los Artesanos Productores del Estado de México

Unidad de Medida: Cartilla

No	Apellido Paterno	Apellido Materno	Nombre (S)	Región	Municipio	Localidad	Descripción de la Actividad	Mes	Rama Artesanal
4276	Gomez	Hernandez	Adrian	XVI	Zumpango	San Pedro de la Laguna	Recartilla	01-nov-13	Pirotecnica
4277	Gonzalez	Muñoz	Edith Patricia	XVI	Zumpango	San Pedro de la Laguna	Recartilla	01-nov-13	Pirotecnica
4278	Garcia	Estrada	Paola	XVI	Zumpango	Sta. Ma. Cuevas	Recartilla	01-nov-13	Varios
4279	Cabral	Quiroz	Erica	II	Jilotepec	Dexcani Alto	Recartilla	01-nov-13	Confiteria
4280	Mendoza	Ramirez	Efren	II	Jilotepec	La Merced	Recartilla	01-nov-13	Textiles
4281	Galicia	Hernandez	Jose Isabel	V	Teotihuacán	San Sebastian Xolalpa	Recartilla	01-nov-13	Alfarería y Cerámica
4282	Cuevas	Vara	Amalia	VII	Tianguistenco	Guadalupe Yancuictlapan	Recartilla	06-nov-13	Textiles

## ELABORACIÓN DE PUBLICACIONES

Meta: Difusión del Trabajo Artesanal y las Artesanías del Estado de México

Unidad de Medida: Gestión

No.	Descripción de la Actividad	Región	Municipio	No. de Beneficiados	Mes	Observaciones
1	Programas Institucionales del IIFAEM a Todo Artesano que se Registran Ante el IIFAEM se les Entrega un Programa	XIII	Toluca	2000	Mar-13	Publicación
2	Elaboración de Cartillas para Artesanos	XIII	Toluca	2000	Mar-13	Publicación
3	Inserción de Resultados del Certamen de Obsidiana en Teotihuacán Estado de México	V	Teotihuacán	24	Abr-13	Publicación
4	Tríptico Ramas y Subramas de la Artesanía Mexiquense	XIII	Toluca	1	Jun-13	Publicación
5	Tríptico Artesanía Mexiquense la Grandeza de Nuestra Gente	XIII	Toluca	1	Jun-13	Publicación
6	Ficha Técnica Fibra de Ocozal	XV	Donato Guerra	407	Jun-13	Publicación
7	Ficha Técnica Árbol de la Vida	XIII	Metepéc	196	Jun-13	Publicación
8	Ficha Técnica Tapete de Lana Anudado a Mano	VII	Temoaya	58	Jun-13	Publicación
9	Ficha Técnica el Rebozo	VII	Tenancingo	378	Jun-13	Publicación
10	Ficha Técnica Hueso y Cuerno	XIII	San Antonio la Isla	6	Jun-13	Publicación
11	Ficha Técnica de la Danza de los "Viejos de Corpus-Christi-Xitas" Temascalcingo	II	Temascalcingo	49	Jul-13	Publicación
12	Publicación artesanía Mexiquense "Árbol de la Vida"	XIII	Toluca	1	Oct-13	Publicación
13	Publicación Artesanía Mexiquense "Tapete de Lana Anudado a Mano"	XIII	Toluca	1	Oct-13	Publicación
14	Publicación Artesanía Mexiquense "El Rebozo"	XIII	Toluca	1	Oct-13	Publicación
15	Publicación Artesanía Mexiquense "Hueso Y Cuerno"	XIII	Toluca	1	Oct-13	Publicación
16	Publicación Artesanía Mexiquense "Juguete de Madera San Antonio la Isla"	XIII	Toluca	1	Oct-13	Publicación
17	Publicación Artesanía Mexiquense "Filigrana"	XIII	Toluca	1	Oct-13	Publicación
18	Publicación Artesanía Mexiquense "Cerámica de Alta Temperatura Temascalcingo"	XIII	Toluca	1	Oct-13	Publicación
19	Publicación Artesanía Mexiquense "Bordado Mazahua Villa de Allende"	XIII	Toluca	1	Oct-13	Publicación
20	Publicación Artesanía Mexiquense "Fibra de Ocozal"	XIII	Toluca	1	Oct-13	Publicación
21	Publicación Artesanía Mexiquense "Palma Toluca"	XIII	Toluca	1	Oct-13	Publicación
22	Publicación Tríptico en Ingles para Promocionar las 17 Ramas Artesanales	XIII	Toluca	1	Oct-13	Publicación
23	Inserción en Periódico Promocional Tiendas Casart	XIII	Toluca	1	Oct-13	Publicación

0905010101

Anexo 105  
IIFAEM

### ELABORACIÓN DE PUBLICACIONES

Meta: Difusión del Trabajo Artesanal y las Artesanías del Estado de México

Unidad de Medida: Gestión

No.	Descripción de la Actividad	Región	Municipio	No. de Beneficiados	Mes	Observaciones
24	Programa Artístico 3a. Fiesta Artesanal Mexiquense	XIII	Toluca	150	Nov-2013	Publicación
25	Cartel 3a. Feria Artesanal Mexiquense (Los Artesanos Beneficiado son los Mismos que se Reportan en el Programa Artístico)	XIII	Toluca		Nov-2013	Publicación
26	Inserción de Promocional Tienda Casart en la Revista Toluca Alma y Corazón	XIII	Toluca	989	Nov-2013	Publicación

## CONFORMACIÓN DE ORGANIZACIONES

Meta: Coordinar el Establecimiento de Organizaciones Artesanales

Unidad de Medida: Organización

No.	Región	Municipio	Comunidad	Descripción de la actividad	Mes	No de beneficiarios
1	XIII	Toluca	Morelos 2a Sección	La Casita de las Matemáticas, elaboración y comercialización de materiales didacticos	Marzo	1
2	XIII	Metepec	San Mateo	Pasta Strega, Harinas, Productos de Pastelería y Pastas	Abril	4
3	XI	Chiconcuac	San Miguel	Asociación Textil Chicomecoatl Asotch, Fabricación de prendas de vestir	Abril	10
4	XIII	Zinacantepec	San Luis Mixtepec	Real del Oro Licores y Confites Artesanales, elaboración y comercialización de Licores	Mayo	2
5	XIV	Tultepec	Guadalupe Tlazintla	Piro Logística Mexicana, elaboración de Piroctecnia	Junio	10
6	VI	Ecatepec de Morelos	San Pedro Xalostoc	Cerámica Contemporánea Tierra Baldía, fabricación de vidrio y otros minerales no metálicos	Junio	2
7	XIII	San antonio la Isla	San Antonio la Isla	Balero tallado, elaboración y comercialización de artesanías en madera	Julio	7
8	XIII	San antonio la Isla	San Lucas Tepemajalco	Artesanías López, elaboración y comercialización de artesanías en madera	Agosto	4
9	V	Ecatepec de Morelos	Ecatepec Centro	Huala Parnica, elaboración y comercialización de artesanías en textiles, madera y vitral	Agosto	6
10	V	Coyotepec	Coyotepec	Coyotepetl, elaboración de azúcares, chocolates, dulces y similares	Octubre	4
11	V	Coyotepec	Coyotepec	Desiflor, otras industrias manufactureras	Octubre	6
12	V	Teotihuacán	San Sebastián Xolalpa	Artesanías Xolalpa, elaboración y comercialización de artesanías en barro	Octubre	10
13	V	Teotihuacán	San Sebastián Xolalpa	Itzmitl Flecha Obsidiana, fabricación y comercialización de artesanías en obsidiana	Noviembre	10
14	V	Teotihuacán	San Sebastián Xolalpa	Rescate de nuestra Cultura Teotihuacana, fabricación de artículos de loza y alfarería	Noviembre	10
15	V	Teotihuacán	San Francisco Mazapa	Arte Safrma, fabricación de articulos de alfarería, porcelana y loza	Noviembre	10
16	V	Teotihuacán	Santa María Coatlán	Artesanos Dioses de la Obsidiana, fabricación de articulos de alfarería, porcelana y loza	Noviembre	10



### ASESORÍAS PARA LA OBTENCIÓN DE APOYOS FINANCIEROS

Meta: Asesoría para la Obtención de Apoyos Financieros

Unidad de Medida: Asesoría

No.	Región	Municipio	Localidad	Nombre	Descripción	Beneficiados	Mes
1	XII	Tlalnepantla	Cabecera Municipal	Roberto Castañeda Jaramillo	Asesoría para la obtención de un apoyo financiero con Compromiso. Emprendedoras.	1	Enero
2	IV	Cuautitlán Izcalli	San Martín Tepetlixpan	José Enrique Martínez Vera	Asesoría para la obtención de un apoyo financiero con Compromiso. Emprendedoras.	1	Enero
3	VII	Tenancingo	Colonia Chiflon	Rodolfo Pérez García	Asesoría para la obtención de un apoyo financiero con Compromiso. Emprendedoras.	1	Enero
4	XIII	Toluca	Nueva Oxtotitlán	Esther Rueda Soria	Asesoría para la obtención de un apoyo financiero con Compromiso. Emprendedoras.	1	Enero
5	II	Temascalcingo	San Juanico Centro	Pedro Celestino Barrera Reyes	Asesoría para la obtención de un apoyo financiero con Compromiso. Emprendedoras.	1	Enero
6	XV	Valle de Bravo	Cabecera Municipal	Oscar Guarneros García	Asesoría para la obtención de un apoyo financiero con Compromiso. Emprendedoras.	1	Enero
7	II	San Felipe del Progreso	El Fresno Nichi	Albina García García	Asesoría para la obtención de un apoyo financiero con Compromiso. Emprendedoras.	1	Enero
8	VII	Lerma	San Miguel Ameyalco	Ivan Hernández Camilo	Asesoría para la obtención de un apoyo financiero con Compromiso. Emprendedoras.	1	Enero
9	II	Timilpan	San Antonio Yondje	Cristina Hernández Alcantara	Asesoría para la obtención de un apoyo financiero con Compromiso. Emprendedoras.	1	Enero
10	XIII	Rayón	Cabecera Municipal	Teodoro Claudio Orozco Zaragoza	Asesoría para la obtención de un apoyo financiero con Compromiso. Emprendedoras.	1	Enero
11	II	Acambay	Cabecera Municipal	Adán Samano Peralta	Asesoría para la obtención de un apoyo financiero con Compromiso. Emprendedoras.	1	Enero
12	XV	Villa Victoria	Cabecera Municipal	Mauricio Baños Licona	Asesoría para la obtención de un apoyo financiero con Compromiso. Emprendedoras.	1	Enero
13	V	Acolman	Centro	María de Lourdes Sosa Ramírez	Asesoría para la obtención de un apoyo financiero con Compromiso. Emprendedoras.	1	Enero

## ASESORÍAS PARA LA OBTENCIÓN DE APOYOS FINANCIEROS

Meta: Asesoría para la Obtención de Apoyos Financieros

Unidad de Medida: Asesoría

No.	Región	Municipio	Localidad	Nombre	Descripción	Beneficiados	Mes
14	V	Acolman	Cabecera Municipal	Romana Sacarías Camacho	Asesoría para la obtención de un apoyo financiero con Compromiso con Emprendedoras.	1	Enero
15	XIII	Almoloya de Juárez	Palos Amarillos	Iraís Colín Contreras	Asesoría para la obtención de un apoyo financiero con Compromiso con Emprendedoras.	1	Febrero
16	XIII	Toluca	Coexcontitlán	Silvestre Torres Martínez	Asesoría para la obtención de un apoyo financiero con Compromiso con Emprendedoras.	1	Febrero
17	II	Ixtlahuaca	Jalpa de los Baños	Yolanda González Antonio	Asesoría para la obtención de un apoyo financiero con Compromiso con Emprendedoras.	1	Febrero
18	II	San Felipe del Progreso	Fresno Nichi	Inés Sarmiento Rodríguez	Asesoría para la obtención de un apoyo financiero con Compromiso con Emprendedoras.	1	Febrero
19	XV	Temascaltepec	San Pedro Tenayac	Fernanda Jaramillo Jaramillo	Asesoría para la obtención de un apoyo financiero con Compromiso con Emprendedoras.	1	Febrero
20	II	Ixtlahuaca	Emiliano Zapata	Carolina Hernández Juan	Asesoría para la obtención de un apoyo financiero con Compromiso con Emprendedoras.	1	Febrero
21	XIII	Toluca	Unión	Emilia Contreras Martínez	Asesoría para la obtención de un apoyo financiero con Compromiso con Emprendedoras.	1	Febrero
22	XIII	Mexicaltzingo	Atzacapotzalco	Francisco Morales Guzmán	Asesoría para la obtención de un apoyo financiero con Compromiso con Emprendedoras.	1	Febrero
23	XV	Villa de Allende	San Felipe Santiago	Beatriz Reyes Filomena	Asesoría para la obtención de un apoyo financiero con Compromiso con Emprendedoras.	1	Febrero
24	XIII	Toluca	Zimbrones	Juana Ramírez Flores	Asesoría para la obtención de un apoyo financiero con Compromiso con Emprendedoras.	1	Febrero
25	I	Chalco	Centro	Luis Alberto Salazar Ramírez	Asesoría para la obtención de un apoyo financiero con Compromiso con Emprendedoras.	1	Febrero
26	1	Atlautla	Cabecera Municipal	Pedro Ibañez Galicia	Asesoría para la obtención de un apoyo financiero con Compromiso con Emprendedoras.	1	Febrero

### ASESORÍAS PARA LA OBTENCIÓN DE APOYOS FINANCIEROS

Meta: Asesoría para la Obtención de Apoyos Financieros

Unidad de Medida: Asesoría

No.	Región	Municipio	Localidad	Nombre	Descripción	Beneficiados	Mes
27	XIV	Santa María Tultepec	Xahuento	Inocente David Miranda Rodríguez	Asesoría para la obtención de un apoyo financiero con Compromiso. Emprendedoras.	1	Febrero
28	XIII	Rayón	La Joya	Leticia Sánchez Moreno	Asesoría para la obtención de un apoyo financiero con Compromiso. Emprendedoras.	1	Marzo
29	VII	Ocoyoacac	Tepexoyuca	Araceli Juárez Hernández	Asesoría para la obtención de un apoyo financiero con Compromiso. Emprendedoras.	1	Marzo
30	V	Teotihuacan	San Francisco Mazapa	Adolfo Martínez Montes	Asesoría para la obtención de un apoyo financiero con Compromiso. Emprendedoras.	1	Marzo
31	VII	Tenancingo	Cabecera Municipal	Leticia Gallegos Delgadillo	Asesoría para la obtención de un apoyo financiero con Compromiso. Emprendedoras.	1	Marzo
32	V	Temascalapa	Cabecera Municipal	Jorge Sánchez Avelino	Asesoría para la obtención de un apoyo financiero con Compromiso. Emprendedoras.	1	Marzo
33	V	Teotihuacan	San Francisco Mazapa	José Luis Oliva Ramírez	Asesoría para la obtención de un apoyo financiero con Compromiso. Emprendedoras.	1	Marzo
34	XIV	Coacalco de Berriozabal	El Laurel	Ana Lilia Ballesteros Vergara	Asesoría para la obtención de un apoyo financiero con Compromiso. Emprendedoras.	1	Marzo
35	VII	Temoaya	Cabecera Municipal	Silvia Flores Martínez	Asesoría para la obtención de un apoyo financiero con Compromiso. Emprendedoras.	1	Marzo
36	XI	Chiconcuac	Barrio de Pedro	San Herminia Bojorgues Chavaro	Asesoría para la obtención de un apoyo financiero con Compromiso. Emprendedoras.	1	Marzo
37	II	San Felipe del Progreso	Fresno Nichi	Inés Rodríguez Sarmiento	Asesoría para la obtención de un apoyo financiero con Compromiso. Emprendedoras.	1	Marzo
38	VII	Ixtapan de la Sal	Cabecera Municipal	Vladimir Ramírez Becerril	Asesoría para la obtención de un apoyo financiero con Compromiso. Emprendedoras.	1	Marzo
39	VII	Otzolotepec	San Mateo Capulhuac	Ana María Sesario Ruíz	Asesoría para la obtención de un apoyo financiero con Compromiso. Emprendedoras.	1	Marzo

## ASESORÍAS PARA LA OBTENCIÓN DE APOYOS FINANCIEROS

Meta: Asesoría para la Obtención de Apoyos Financieros

Unidad de Medida: Asesoría

No.	Región	Municipio	Localidad	Nombre	Descripción	Beneficiados	Mes
40	XIII	San Antonio la Isla	Centro	Ulises Flores Gutiérrez	Asesoría para la obtención de un apoyo financiero con Compromiso con Emprendedoras.	1	Marzo
41	XIII	Rayón	La Joya	Mario Garduño Negrete	Asesoría para la obtención de un apoyo financiero con Compromiso con Emprendedoras.	1	Abril
42	II	Acambay	San Pedro de los Metates	Salvador García Corona	Asesoría para la obtención de un apoyo financiero con Compromiso con Emprendedoras.	1	Abril
43	XV	Villa de Allende	San Felipe Santiago	Edith Martínez Ferrer	Asesoría para la obtención de un apoyo financiero con Compromiso con Emprendedoras.	1	Abril
44	VII	Xonacatlán	Jardona	Concepción Rojas Castillo	Asesoría para la obtención de un apoyo financiero con Compromiso con Emprendedoras.	1	Abril
45	II	San Felipe del Progreso	Los Plateros	José Ángel Cruz Tapia	Asesoría para la obtención de un apoyo financiero con Compromiso con Emprendedoras.	1	Abril
46	XIII	Toluca	San Lorenzo Tepetitlán	Rubén Pérez Álvarez	Asesoría para la obtención de un apoyo financiero con Compromiso con Emprendedoras.	1	Abril
47	V	Teotihuacan	San Lorenzo Tlalmimilolpan	Pedro Galicia Soberanes	Asesoría para la obtención de un apoyo financiero con Compromiso con Emprendedoras.	1	Abril
48	XV	Villa de Allende	San Felipe Santiago	Mayra Calixto Florencio	Asesoría para la obtención de un apoyo financiero con Compromiso con Emprendedoras.	1	Abril
49	VIII	Nicolás Romero	Cabecera Municipal	Pedro Miranda Cuellar	Asesoría para la obtención de un apoyo financiero con Compromiso con Emprendedoras.	1	Abril
50	II	Atlacomulco	San Pedro del Rosal	Rafael Martínez González	Asesoría para la obtención de un apoyo financiero con Compromiso con Emprendedoras.	1	Abril
51	X	Luvianos	Cabecera Municipal	Ma. Miriam Urquiza Portillo	Asesoría para la obtención de un apoyo financiero con Compromiso con Emprendedoras.	1	Abril
52	XV	Donato Guerra	Cabecera Municipal	Lorena Leiva González	Asesoría para la obtención de un apoyo financiero con Compromiso con Emprendedoras.	1	Abril

### ASESORÍAS PARA LA OBTENCIÓN DE APOYOS FINANCIEROS

Meta: Asesoría para la Obtención de Apoyos Financieros

Unidad de Medida: Asesoría

No.	Región	Municipio	Localidad	Nombre	Descripción	Beneficiados	Mes
53	XIII	Toluca	San Andrés Cuexcontitlán	Alejandro González Valencia	Asesoría para la obtención de un apoyo financiero con Compromiso. Emprendedoras.	1	Abril
54	XV	Villa Victoria	Mina Vieja	Rosa Ambrosio Nava	Asesoría para la obtención de un apoyo financiero con Compromiso. Emprendedoras.	1	Mayo
55	II	Ixtlahuaca	San Cristóbal de los Baños	Feliza Mateo Felipe	Asesoría para la obtención de un apoyo financiero con Compromiso. Emprendedoras.	1	Mayo
56	XIII	Metepec	Agrícola Lazaro Nava	Juan Hernández Arzaluz	Asesoría para la obtención de un apoyo financiero con Compromiso. Emprendedoras.	1	Mayo
57	II	Acambay	Pueblo Nuevo	Cirilo Flores García	Asesoría para la obtención de un apoyo financiero con Compromiso. Emprendedoras.	1	Mayo
58	II	Ixtlahuaca	San Cristóbal de los Baños	Jorge Alberto Andrés	Asesoría para la obtención de un apoyo financiero con Compromiso. Emprendedoras.	1	Mayo
59	VIII	Huixquilucan	San Ramón	Jesús García Fonseca	Asesoría para la obtención de un apoyo financiero con Compromiso. Emprendedoras.	1	Mayo
60	II	Atlacomulco	Cabecera Municipal	Rebeca Rodríguez Benítez	Asesoría para la obtención de un apoyo financiero con Compromiso. Emprendedoras.	1	Mayo
61	XIII	San Antonio la Isla	Centro	Enrique Colindres Torres	Asesoría para la obtención de un apoyo financiero con Compromiso. Emprendedoras.	1	Mayo
62	II	San Felipe del Progreso	El Fresno Nichi	Eugenia Velazquez Estrada	Asesoría para la obtención de un apoyo financiero con Compromiso. Emprendedoras.	1	Mayo
63	VII	Otzolotepec	Villa Cuauhtemoc	José Juan de los Monteros Quiroz	Asesoría para la obtención de un apoyo financiero con Compromiso. Emprendedoras.	1	Mayo
64	XIII	Toluca	Cristóbal Huichochitlán	Silviano Martínez Gutiérrez	Asesoría para la obtención de un apoyo financiero con Compromiso. Emprendedoras.	1	Mayo
65	VI	Zumpahuacán	San pablo Tejalpa	Ricarda Millán Antonia Millán	Asesoría para la obtención de un apoyo financiero con Compromiso. Emprendedoras.	1	Mayo

## ASESORÍAS PARA LA OBTENCIÓN DE APOYOS FINANCIEROS

Meta: Asesoría para la Obtención de Apoyos Financieros

Unidad de Medida: Asesoría

No.	Región	Municipio	Localidad	Nombre		Descripción	Beneficiados	Mes
66	IV	Villa del Carbón	Cabecera Municipal	Fermín Cirilo	Santiago	Asesoría para la obtención de un apoyo financiero Compromiso con Emprendedoras.	1	Mayo
67	VII	Tianguistenco	Gualupita Yancuitalpan	Isidro Vázquez	Delgadillo	Asesoría para la obtención de un apoyo financiero Compromiso con Emprendedoras.	1	Junio
68	VII	Lerma	Santa Catarina	Francisco Ramos Pérez	Alfredo	Asesoría para la obtención de un apoyo financiero Compromiso con Emprendedoras.	1	Junio
69	V	Ecatepec Morelos	de José María Suárez	Pino	Diana Generosa García	Asesoría para la obtención de un apoyo financiero Compromiso con Emprendedoras.	1	Junio
70	XIII	Toluca	San Cristóbal Huichochitlán	Silviano Martínez	Gutiérrez	Asesoría para la obtención de un apoyo financiero Compromiso con Emprendedoras.	1	Junio
71	II	Morelos	San Lorenzo Malacota	Heriberta Gomora	Delgadillo	Asesoría para la obtención de un apoyo financiero Compromiso con Emprendedoras.	1	Junio
72	XV	Villa de Allende	San Santiago	Felipe	Josefina Martínez Segundo	Asesoría para la obtención de un apoyo financiero Compromiso con Emprendedoras.	1	Junio
73	II	Temascalcingo	Santiago Coachochitlán	Antonio Ruíz	Gil	Asesoría para la obtención de un apoyo financiero Compromiso con Emprendedoras.	1	Junio
74	V	Ecatepec Morelos	de Tlotzín	Marcela Pérez		Asesoría para la obtención de un apoyo financiero Compromiso con Emprendedoras.	1	Junio
75	IX	Nezahualcóyotl	Valle de Aragón	Leonor González	Bautista	Asesoría para la obtención de un apoyo financiero Compromiso con Emprendedoras.	1	Junio
76	XIII	Mexicaltzingo	Atzacapotzalco	Francisco Morales	Guzmán	Asesoría para la obtención de un apoyo financiero Compromiso con Emprendedoras.	1	Junio
77	XV	Villa de Allende	San Santiago	Felipe	Maribel Piña Martínez	Asesoría para la obtención de un apoyo financiero Compromiso con Emprendedoras.	1	Junio
78	XIII	Almoloya Juárez	de Cabecera Municipal	Angélica de la Cruz	Hernández	Asesoría para la obtención de un apoyo financiero Compromiso con Emprendedoras.	1	Junio

### ASESORÍAS PARA LA OBTENCIÓN DE APOYOS FINANCIEROS

Meta: Asesoría para la Obtención de Apoyos Financieros

Unidad de Medida: Asesoría

No.	Región	Municipio	Localidad	Nombre	Descripción	Beneficiados	Mes
79	XV	Donato Guerra	San Antonio de la Laguna	Cirilo Peña Albino	Asesoría para la obtención de un apoyo financiero con Compromiso. Emprendedoras.	1	Junio
80	XIII	Almoloya de Juárez	Barrio Cabecera	José Francisco García Solís	Asesoría para la obtención de un apoyo financiero con Compromiso. Emprendedoras.	1	Julio
81	xv	Valle de Bravo	Valle de Bravo	Jorge Arellano González	Asesoría para la obtención de un apoyo financiero con Compromiso. Emprendedoras.	1	Julio
82	ii	Acambay	San Pedro de los Metates	Francisca Gelacia Hernández Cortes	Asesoría para la obtención de un apoyo financiero con Compromiso. Emprendedoras.	1	Julio
83	x	Tejupilco	Agua Negra	Amada Martínez Vertíz	Asesoría para la obtención de un apoyo financiero con Compromiso. Emprendedoras.	1	Julio
84	xv	Villa de Allende	San Felipe Santiago	Ofelia Reyes Martínez	Asesoría para la obtención de un apoyo financiero con Compromiso. Emprendedoras.	1	Julio
85	XIII	Almoloya de Juárez	Almoloya de Juárez	Adela de la Cruz Ramón	Asesoría para la obtención de un apoyo financiero con Compromiso. Emprendedoras.	1	Julio
86	XV	Villa de Allende	San Felipe Santiago	Catalina Reyes Delgado	Asesoría para la obtención de un apoyo financiero con Compromiso. Emprendedoras.	1	Julio
87	VX	Valle de Bravo	Valle de Bravo	Carlos Flores Escobar	Asesoría para la obtención de un apoyo financiero con Compromiso. Emprendedoras.	1	Julio
88	XIV	Coacalco	Villa de las Flores	María Elva Morales Medina	Asesoría para la obtención de un apoyo financiero con Compromiso. Emprendedoras.	1	Julio
89	II	Atlacomulco	Bobashi de Guadalupe	Martín Romualdo Ramón	Asesoría para la obtención de un apoyo financiero con Compromiso. Emprendedoras.	1	Julio
90	XV	Donato Guerra	San Xoconusco	Juan Consuelo Sánchez Solís	Asesoría para la obtención de un apoyo financiero con Compromiso. Emprendedoras.	1	Julio
91	XV	Villa de Allende	San Felipe Santiago	Gloria Lucina Reyes Delgado	Asesoría para la obtención de un apoyo financiero con Compromiso. Emprendedoras.	1	Julio

## ASESORÍAS PARA LA OBTENCIÓN DE APOYOS FINANCIEROS

Meta: Asesoría para la Obtención de Apoyos Financieros

Unidad de Medida: Asesoría

No.	Región	Municipio	Localidad	Nombre	Descripción	Beneficiados	Mes
92	II	Atzacmulco	Atzacmulco	Cecilio Casio Guzman y Jorge Casio González	Asesoría para la obtención de un apoyo financiero con Compromiso con Emprendedoras.	1	Julio
93	VII	Tianguistenco	Guadalupe Yancuictlalpan	Roberto López Vara	Asesoría para la obtención de un apoyo financiero con Compromiso con Emprendedoras.	1	Agosto
94	VII	Tianguistenco	Guadalupe Yancuictlalpan	Miguel Vazquez Delgadillo	Asesoría para la obtención de un apoyo financiero con Compromiso con Emprendedoras.	1	Agosto
95	II	Temascalcingo	Santiago Cochochitlán	David Villa Gutierrez	Asesoría para la obtención de un apoyo financiero con Compromiso con Emprendedoras.	1	Agosto
96	II	Temascalcingo	Santiago Cochochitlán	Eder Gutierrez Duran	Asesoría para la obtención de un apoyo financiero con Compromiso con Emprendedoras.	1	Agosto
97	II	Temascalcingo	Santiago Cochochitlán	Carlos Villa Hernández	Asesoría para la obtención de un apoyo financiero con Compromiso con Emprendedoras.	1	Agosto
98	II	Acambay	Acambay	Gabriela Pedral González	Asesoría para la obtención de un apoyo financiero con Compromiso con Emprendedoras.	1	Agosto
99	II	El Oro	El Oro	María Rosa Albino de Jesus	Asesoría para la obtención de un apoyo financiero con Compromiso con Emprendedoras.	1	Agosto
100	II	Jilotepec	Canalejas	Margarita Noguez Navarrete	Asesoría para la obtención de un apoyo financiero con Compromiso con Emprendedoras.	1	Agosto
101	II	Jilotepec	Las Manzanas	Javier Terrazas Avedaño	Asesoría para la obtención de un apoyo financiero con Compromiso con Emprendedoras.	1	Agosto
102	II	Aculco	La Concepción	Juana Albino Miguel	Asesoría para la obtención de un apoyo financiero con Compromiso con Emprendedoras.	1	Agosto
103	II	Jilotepec	Las Manzanas	Juan Terrazas Avendaño	Asesoría para la obtención de un apoyo financiero con Compromiso con Emprendedoras.	1	Agosto
104	II	Atzacmulco	Atzacmulco	Alicia Angelica Reyes García	Asesoría para la obtención de un apoyo financiero con Compromiso con Emprendedoras.	1	Agosto



### ASESORÍAS PARA LA OBTENCIÓN DE APOYOS FINANCIEROS

Meta: Asesoría para la Obtención de Apoyos Financieros

Unidad de Medida: Asesoría

No.	Región	Municipio	Localidad	Nombre	Descripción	Beneficiados	Mes
105	II	Atlacomulco	Bobashi de Guadalupe	Ana Isabel Guillermo González	Asesoría para la obtención de un apoyo financiero Compromiso con Emprendedoras.	1	Agosto
106	II	Temascalcingo	El Rincón Santiago Coahuilatlán	Raúl Hernández de Jesús	Asesoría para la obtención de un apoyo financiero Fomento al Autoempleo.	1	Septiembre
107	VII	Xonacatlán	San Antonio	Marisol Oliva Pérez	Asesoría para la obtención de un apoyo financiero Compromiso con Emprendedoras.	1	Septiembre
108	VII	Xonacatlán	San Antonio	Iliana Hernández Robles	Asesoría para la obtención de un apoyo financiero Compromiso con Emprendedoras.	1	Septiembre
109	XV	Villa de Allende	San Felipe Santiago	Janette Reyes Flores	Asesoría para la obtención de un apoyo financiero Compromiso con Emprendedoras.	1	Septiembre
110	VI	Tenancingo	Ixpuchiapan	Joaquina Justina Resendis Nuñez	Asesoría para la obtención de un apoyo financiero Compromiso con Emprendedoras.	1	Septiembre
111	XV	Villa de Allende	San Felipe Santiago	Angelina Martínez Reyes	Asesoría para la obtención de un apoyo financiero Compromiso con Emprendedoras.	1	Septiembre
112	VI	Ixtapan de la Sal	Manilaltenango	Bertha Rojas Nieto	Asesoría para la obtención de un apoyo financiero Compromiso con Emprendedoras.	1	Septiembre
113	II	San Felipe del Progreso	San Felipe del Progreso	Araceli Vilchis Medrano	Asesoría para la obtención de un apoyo financiero Fomento al Autoempleo.	1	Septiembre
114	XIII	San Antonio la Isla	San Antonio la Isla	Paulino Torres Estrada	Asesoría para la obtención de un apoyo financiero Compromiso con Emprendedoras.	1	Septiembre
115	VII	Temoaya	Temoaya	Nathalia Rodríguez Mejía	Asesoría para la obtención de un apoyo financiero Compromiso con Emprendedoras.	1	Septiembre
116	II	Ixtlahuaca	Ixtlahuaca	Epifania Hernández Moreno	Asesoría para la obtención de un apoyo financiero Compromiso con Emprendedoras.	1	Septiembre
117	I	Valle de Chalco	Valle de Chalco	Reynaldo Flores Tenorio	Asesoría para la obtención de un apoyo financiero Compromiso con Emprendedoras.	1	Septiembre

## ASESORÍAS PARA LA OBTENCIÓN DE APOYOS FINANCIEROS

Meta: Asesoría para la Obtención de Apoyos Financieros

Unidad de Medida: Asesoría

No.	Región	Municipio	Localidad	Nombre	Descripción	Beneficiados	Mes
118	VII	Xonacatlán	Sta. María Zolotepec	Hilario Villanueva Villacencio	Asesoría para la obtención de un apoyo financiero con Compromiso con Emprendedoras.	1	Septiembre
119	XIII	Toluca	San Andrés Coexcontitlán	Delfino Peña Martínez	Asesoría para la obtención de un apoyo financiero Fomento al Autoempleo.	1	Octubre
120	VII	Otzolotepec	San Agustín	Alejandro Jacinto Velázquez Santos	Asesoría para la obtención de un apoyo financiero Fomento al Autoempleo.	1	Octubre
121	VIII	Naucalpan de Juárez	Cabecera Municipal	María de la Cruz Cruz Arista	Asesoría para la obtención de un apoyo financiero Fomento al Autoempleo.	1	Octubre
122	XIII	San Miguel Chapultepec	Leandro Valle	Juventino Ángeles Manjarrez	Asesoría para la obtención de un apoyo financiero con Compromiso con Emprendedoras.	1	Octubre
123	II	Ixtlahuaca	San Pedro de los Baños	José Bernardo Vázquez Erasmo	Asesoría para la obtención de un apoyo financiero con Compromiso con Emprendedoras.	1	Octubre
124	XV	Villa de Allende	San Felipe Santiago	Mayra Florencia Calixto	Asesoría para la obtención de un apoyo financiero con Compromiso con Emprendedoras.	1	Octubre
125	VI	Malinalco	San Andrés Malinalco	Jaime Flores Colín	Asesoría para la obtención de un apoyo financiero con Compromiso con Emprendedoras.	1	Octubre
126	VI	Malinalco	Santa María	Mario Beltrán Advincula	Asesoría para la obtención de un apoyo financiero con Compromiso con Emprendedoras.	1	Octubre
127	XIII	Almoloya de Juárez	Cabecera Municipal	María Elena Toleda Savedra	Asesoría para la obtención de un apoyo financiero con Compromiso con Emprendedoras.	1	Octubre
128	II	Acambay	Pueblo Nuevo	Edith González Aguilar	Asesoría para la obtención de un apoyo financiero con Compromiso con Emprendedoras.	1	Octubre
129	VII	Lerma	Cabecera Municipal	Juana López Flores	Asesoría para la obtención de un apoyo financiero con Compromiso con Emprendedoras.	1	Octubre
130	XIV	Tultepec	Cabecera Municipal	María Elena Urban Hernández	Asesoría para la obtención de un apoyo financiero con Compromiso con Emprendedoras.	1	Octubre
131	XIV	Tultepec	Cabecera Municipal	Daniel Ortíz Sosa	Asesoría para la obtención de un apoyo financiero con Compromiso con Emprendedoras.	1	Octubre

### ASESORÍAS PARA LA OBTENCIÓN DE APOYOS FINANCIEROS

Meta: Asesoría para la Obtención de Apoyos Financieros

Unidad de Medida: Asesoría

No.	Región	Municipio	Localidad	Nombre	Descripción	Beneficiados	Mes
132	XV	Villa de Allende	San Felipe	Elide Calixto	Asesoría para la obtención de una apoyo a fondo perdido Apoyos a la Producción	1	Noviembre
133	XV	Villa de Allende	San Felipe	Elide Calixto	Asesoría para la obtención de una apoyo a fondo perdido Apoyos a la Producción	1	Noviembre
134	II	Ixtlahuaca	San Felipe de los Baños	Toribio González	Asesoría para la obtención de una apoyo a fondo perdido Apoyos a la Producción	1	Noviembre
135	XIII	Toluca	San Cristóbal Huichochitlán	María Concepción Flores	Asesoría para la obtención de un apoyo financiero Compromiso con Emprendedoras.	1	Noviembre
136	XIII	Toluca	San Miguel Apinahuisco	Emilia Contreras	Asesoría para la obtención de un apoyo financiero Compromiso con Emprendedoras.	1	Noviembre
137	II	Temascalcingo	Santa María Chancesdá	Severo Avelino González Hernández	Asesoría para la obtención de un apoyo financiero Compromiso con Emprendedoras.	1	Noviembre
138	XIII	Toluca	Cabecera Municipal	María Esquivel	Asesoría para la obtención de un apoyo financiero Compromiso con Emprendedoras.	1	Noviembre
139	XIII	Toluca	San Andrés Coexcontitlán	Silvestre Martínez	Asesoría para la obtención de un apoyo financiero Compromiso con Emprendedoras.	1	Noviembre
140	XIV	Coacalco	Villa de las Flores	María Elva Morales	Asesoría para la obtención de un apoyo financiero Compromiso con Emprendedoras.	1	Noviembre
141	VII	Santiago Tianguistenco	Gualupita	Luis Antonio Delgadillo	Asesoría para la obtención de un apoyo financiero Fomento al Autoempleo.	1	Noviembre
142	II	San Felipe del Progreso	La Concepción	Lidia Matías Castulo	Asesoría para la obtención de un apoyo financiero Compromiso con Emprendedoras.	1	Noviembre
143	VII	Lerma	San Pedro Tultepec	Daniel Castro Ávila	Asesoría para la obtención de un apoyo financiero Compromiso con Emprendedoras.	1	Noviembre
144	X	Tejupilco	Zacatepec	Mary Carmen Hernández	Asesoría para la obtención de un apoyo financiero Compromiso con Emprendedoras.	1	Noviembre
145	XV	Donato Guerra	San Simon de la Laguna	Roberto Hernandez	Asesoría para la obtención de una apoyo a fondo perdido Apoyos a la Producción	1	Diciembre
146	VII	Jiquipilco	Jiquipilco	Daniel Mercado Sanchez	Asesoría para la obtención de una apoyo a fondo perdido Apoyos a la Producción	1	Diciembre

## ASESORÍAS PARA LA OBTENCIÓN DE APOYOS FINANCIEROS

Meta: Asesoría para la Obtención de Apoyos Financieros

Unidad de Medida: Asesoría

No.	Región	Municipio	Localidad	Nombre	Descripción	Beneficiados	Mes
147	XIII	Toluca	Cacalomacan	Bulmaro Romero	Asesoría para la obtención de una apoyo a fondo perdido Apoyos a la Producción	1	Diciembre
148	XIII	San Antonio la Isla	San Antonio la Isla	Victor Lopez Lopez	Asesoría para la obtención de una apoyo a fondo perdido Apoyos a la Producción	1	Diciembre
149	II	San Felipe del Progreso	Los Plateros	Juan Jose Garcia Martiñon	Asesoría para la obtención de una apoyo a fondo perdido Apoyos a la Producción	1	Diciembre
150	VII	Jiquipilco	Loma Hidalgo	Edith Sanchez Mercado	Asesoría para la obtención de una apoyo a fondo perdido Apoyos a la Producción	1	Diciembre
151	XIII	Toluca	Col. Las Flores	Maria Berenice Avila Mendoza	Asesoría para la obtención de una apoyo a fondo perdido Apoyos a la Producción	1	Diciembre
152	II	Acambay	San Pedro de los Metates	Salvador Corona Garcia	Asesoría para la obtención de un apoyo financiero Compromiso con Emprendedoras.	1	Diciembre
153	I	Chalco	Chalco	Juan Gomez Pacheco	Asesoría para la obtención de un apoyo financiero Fomento al Autoempleo.	1	Diciembre
154	II	Atlacomulco	Bobachi de Guadalupe	German Alfaro Gonzalez	Asesoría para la obtención de una apoyo a fondo perdido Apoyos a la Producción	1	Diciembre
155	VI	Malinalco	Santa Monica	Jose Juan Acotlapa	Asesoría para la obtención de una apoyo a fondo perdido Apoyos a la Producción	1	Diciembre
156	II	Ixtlahuaca	Concepcion los Baños	Teodora Vazquez	Asesoría para la obtención de una apoyo a fondo perdido Apoyos a la Producción	1	Diciembre
157	II	Ixtlahuaca	Concepcion los Baños	David Irineo Andres	Asesoría para la obtención de una apoyo a fondo perdido Apoyos a la Producción	1	Diciembre
158	VX	Villa Victoria	Mina Vieja	Rosa Ambrocio Nava	Asesoría para la obtención de un apoyo financiero Fomento al Autoempleo.	1	Diciembre