



**UNIVERSIDAD
POLITÉCNICA DEL
VALLE DE MÉXICO**

UPVM

	CONTENIDO	PÁGINA
I.	INFORMACIÓN CONTABLE	
	ESTADO DE SITUACIÓN FINANCIERA	5
	ESTADO DE ACTIVIDADES	6
	ESTADO DE VARIACIÓN EN LA HACIENDA PÚBLICA	7
	ESTADO DE CAMBIOS EN LA SITUACIÓN FINANCIERA	8
	ESTADO DE FLUJOS DE EFECTIVO	9
	ESTADO ANALÍTICO DEL ACTIVO	10
	ESTADO ANALÍTICO DE LA DEUDA Y OTROS PASIVOS	11
	NOTAS A LOS ESTADOS FINANCIEROS	12
II.	INFORMACIÓN PRESUPUESTARIA	29
III.	INFORMACIÓN PROGRAMÁTICA	43
IV.	ANEXOS ESTABLECIDOS EN DIFERENTES ORDENAMIENTOS	57

UPVM

Universidad Politécnica del Valle de México
Estado de Situación Financiera
Al 31 de diciembre de 2015 y 2014
(Miles de Pesos)

CONCEPTO	Año		CONCEPTO	Año	
	2015	2014		2015	2014
ACTIVO			PASIVO		
Activo Circulante			Pasivo Circulante		
Efectivo y Equivalentes	39,336.5	37,462.6	Cuentas por Pagar a Corto Plazo	26,147.1	36,328.6
Derechos a Recibir Efectivo o Equivalentes	7,423.1	13,044.2	Documentos por Pagar a Corto Plazo		
Derechos a Recibir Bienes o Servicios	800.3	3,278.3	Porción a Corto Plazo de la Deuda Pública a Largo Plazo		
Inventarios			Títulos y Valores a Corto Plazo		
Almacenes			Pasivos Diferidos a Corto Plazo		
Estimación por Pérdida o Deterioro de Activos Circulantes			Fondos y Bienes de Terceros en Garantía y/o Administración a Corto Plazo		
Otros Activos Circulantes			Provisiones a Corto Plazo		
			Otros Pasivos a Corto Plazo		
Total de Activos Circulantes	47,559.9	53,785.1	Total de Pasivos Circulantes	26,147.1	36,328.6
Activo No Circulante			Pasivo No Circulante		
Inversiones Financieras a Largo Plazo	1,391.4	1,001.2	Cuentas por Pagar a Largo Plazo		
Derechos a Recibir Efectivo o Equivalentes a Largo Plazo			Documentos por Pagar a Largo Plazo		
Bienes Inmuebles, Infraestructura y Construcciones en Proceso	221,510.6	221,510.6	Deuda Pública a Largo Plazo		
Bienes Muebles	129,804.1	129,793.6	Pasivos Diferidos a Largo Plazo		
Activos Intangibles			Fondos y Bienes de Terceros en Garantía y/o en Administración a Largo Plazo		
Depreciación, Deterioro y Amortización Acumulada de Bienes	-73,221.6	-61,769.8	Provisiones a Largo Plazo		
Activos Diferidos					
Estimación por Pérdida o Deterioro de Activos no Circulantes			Total de Pasivos No Circulantes	.0	.0
Otros Activos no Circulantes					
Total de Activos No Circulantes	279,484.5	290,535.6	Total del Pasivo	26,147.1	36,328.6
Total del Activo	327,044.4	344,320.7	HACIENDA PÚBLICA/ PATRIMONIO		
			Hacienda Pública/Patrimonio Contribuido	.0	.0
			Aportaciones		
			Donaciones de Capital		
			Actualización de la Hacienda Pública / Patrimonio		
			Hacienda Pública/Patrimonio Generado	300,897.3	307,992.1
			Resultados del Ejercicio (Ahorro / Desahorro)	-7,094.8	37,352.9
			Resultados de Ejercicios Anteriores	307,774.6	270,421.7
			Revalúos	217.5	217.5
			Reservas		
			Rectificaciones de Resultados de Ejercicios Anteriores		
			Exceso o Insuficiencia en la Actualización de la Hacienda Pública/Patrimonio	.0	.0
			Resultado por Posición Monetaria		
			Resultado por Tenencia de Activos no Monetarios		
			Total Hacienda Pública/ Patrimonio	300,897.3	307,992.1
			Total del Pasivo y Hacienda Pública / Patrimonio	327,044.4	344,320.7

CUENTA PÚBLICA DEL GOBIERNO, ORGANISMOS AUXILIARES Y AUTÓNOMOS DEL ESTADO DE MÉXICO 2015

Universidad Politécnica del Valle de México
 Estado de Actividades
 Del 1 de Enero al 31 de Diciembre de 2015 y 2014
 (Miles de Pesos)

Concepto	2015	2014
INGRESOS Y OTROS BENEFICIOS		
Ingresos de la Gestión	.0	.0
Impuestos		
Cuotas y Aportaciones de Seguridad Social		
Contribuciones de Mejoras		
Derechos		
Productos de Tipo Corriente		
Aprovechamientos de Tipo Corriente		
Ingresos por Venta de Bienes y Servicios		
Ingresos no Comprendidos en las Fracciones de la Ley de Ingresos Causados en Ejercicios Fiscales Anteriores		
Pendientes de Liquidación o Pago		
Participaciones, Aportaciones, Transferencias, Asignaciones, Subsidios y Otras Ayudas	105,866.1	133,202.2
Participaciones y Aportaciones		
Transferencia, Asignaciones, Subsidios y Otras Ayudas	105,866.1	133,202.2
Otros Ingresos y Beneficios	480.2	634.3
Ingresos Financieros	187.1	375.0
Incremento por Variación de Inventarios		
Disminución del Exceso de Estimaciones por Pérdida o Deterioro u Obsolescencia		
Disminución del Exceso de Provisiones		
Otros Ingresos y Beneficios Varios	293.1	259.3
Total de Ingresos y Otros Beneficios	106,346.3	133,836.5
GASTOS Y OTRAS PÉRDIDAS		
Gastos de Funcionamiento	93,644.4	82,551.8
Servicios Personales	67,250.7	58,969.5
Materiales y Suministros	6,492.2	5,873.4
Servicios Generales	19,901.5	17,708.9
Transferencia, Asignaciones, Subsidios y Otras Ayudas	376.0	1,175.4
Transferencias Internas y Asignaciones al Sector Público		
Transferencias al Resto del Sector Público		
Subsidios y Subvenciones		
Ayudas Sociales	376.0	1,175.4
Pensiones y Jubilaciones		
Transferencias a Fideicomisos, Mandatos y Contratos Análogos		
Transferencias a la Seguridad Social		
Donativos		
Transferencias al Exterior		
Participaciones y Aportaciones	.0	.0
Participaciones		
Aportaciones		
Convenios		
Intereses, Comisiones y Otros Gastos de la Deuda Pública	.0	.0
Intereses de la Deuda Pública		
Comisiones de la Deuda Pública		
Gastos de la Deuda Pública		
Costo por Coberturas		
Apoyos Financieros		
Otros Gastos y Pérdidas Extraordinarias	16,187.1	12,756.4
Estimaciones, Depreciaciones, Deterioros, Obsolescencia y Amortizaciones	16,091.6	11,668.9
Provisiones		
Disminución de Inventarios		
Aumento por Insuficiencia de Estimaciones por Pérdida o Deterioro y Obsolescencia		
Aumento por Insuficiencia de Provisiones		
Otros Gastos	95.5	1,087.5
Inversión Pública	3,233.6	.0
Inversión Pública no Capitalizable	3,233.6	
Total de Gastos y Otras Pérdidas	113,441.1	96,483.6
Resultados del Ejercicio (Ahorro/Desahorro)	-7,094.8	37,352.9

UPVM

Univesidad Politécnica del Valle de México
Estado de Variación en la Hacienda Pública
Del 1 de enero al 31 de diciembre de 2015
(Miles de pesos)

Concepto	Hacienda Pública/Patrimonio Contribuido	Hacienda Pública/Patrimonio Generado de Ejercicios Anteriores	Hacienda Pública/Patrimonio Generado del Ejercicio	Ajustes por Cambios de Valor	TOTAL
Rectificaciones de Resultados de Ejercicios Anteriores					.0
Patrimonio Neto Inicial Ajustado del Ejercicio 2014	.0			.0	.0
Aportaciones					.0
Donaciones de Capital					.0
Actualización de la Hacienda Pública/Patrimonio					.0
Variaciones de la Hacienda Pública/Patrimonio Neto del Ejercicio 2014		270,421.7	37,352.9	217.5	307,992.1
Resultados del Ejercicio (Ahorro/Desahorro)			37,352.9		37,352.9
Resultados de Ejercicios Anteriores		270,421.7			270,421.7
Revalúos				217.5	217.5
Reservas					.0
Hacienda Pública/Patrimonio Neto Final del Ejercicio 2014	.0	270,421.7	37,352.9	217.5	307,992.1
Cambios en la Hacienda Pública/Patrimonio Neto del Ejercicio 2015	.0			.0	.0
Aportaciones					.0
Donaciones de Capital					.0
Actualización de la Hacienda Pública/Patrimonio					.0
Variaciones de la Hacienda Pública/Patrimonio Neto del Ejercicio 2015		37,352.9	-7,094.8	.0	30,258.1
Resultados del Ejercicio (Ahorro/Desahorro)			-7,094.8		-7,094.8
Resultados de Ejercicios Anteriores		37,352.9			37,352.9
Revalúos					.0
Reservas					.0
Saldo Neto en la Hacienda Pública / Patrimonio 2015	.0	307,774.6	-7,094.8	217.5	300,897.3

Universidad Politécnica del Valle de México
 Estado de Cambios en la Situación Financiera
 Del 1 de Enero al 31 de Diciembre de 2015
 (Miles de Pesos)

Concepto	Origen	Aplicación
ACTIVO	19,550.9	2,274.6
Activo Circulante	8,099.1	1,873.9
Efectivo y Equivalentes		1,873.9
Derechos a Recibir Efectivo o Equivalentes	5,621.1	
Derechos a Recibir Bienes o Servicios	2,478.0	
Inventarios		
Almacenes		
Estimación por Pérdida o Deterioro de Activos Circulantes		
Otros Activos Circulantes		
Activo No circulante	11,451.8	400.7
Inversiones Financieras a Largo Plazo		390.2
Derechos a Recibir Efectivo o Equivalentes a Largo Plazo		
Bienes Inmuebles, Infraestructura y Construcciones en Proceso		
Bienes Muebles		10.5
Activos Intangibles		
Depreciación, Deterioro y Amortización Acumulada de Bienes	11,451.8	
Activos Diferidos		
Estimación por Pérdida o Deterioro de Activos no Circulantes		
Otros Activos no Circulantes		
PASIVO	.0	10,181.5
Pasivo Circulante	.0	10,181.5
Cuentas por Pagar a Corto Plazo		10,181.5
Documentos por Pagar a Corto Plazo		
Porción a Corto Plazo de la Deuda Pública a Largo Plazo		
Títulos y Valores a Corto Plazo		
Pasivos Diferidos a Corto Plazo		
Fondos y Bienes de Terceros en Garantía y/o Administración a Corto Plazo		
Provisiones a Corto Plazo		
Otros Pasivos a Corto Plazo		
Pasivo No Circulante	.0	.0
Cuentas por Pagar a Largo Plazo		
Documentos por Pagar a Largo Plazo		
Deuda Pública a Largo Plazo		
Pasivos Diferidos a Largo Plazo		
Fondos y Bienes de Terceros en Garantía y/o en Administración a Largo Plazo		
Provisiones a Largo Plazo		
HACIENDA PÚBLICA/PATRIMONIO	37,352.9	44,447.7
Hacienda Pública/Patrimonio Contribuido	37,352.9	44,447.7
Aportaciones		44,447.7
Donaciones de Capital	37,352.9	
Actualización de la Hacienda Pública/Patrimonio		
Hacienda Pública/Patrimonio Generado	.0	.0
Resultados del Ejercicio (Ahorro/Desahorro)		
Resultados de Ejercicios Anteriores		
Revalúos		
Reservas		
Rectificaciones de Resultados de Ejercicios Anteriores		
Exceso o insuficiencia en la Actualización de la Hacienda	.0	.0
Resultado por Posición Monetaria		
Resultado por Tenencia de Activos no Monetarios		

UPVM

Estado de Flujos de Efectivo
Del 1 de Enero al 31 de Diciembre de 2015 y 2014
(Miles de Pesos)

Concepto	2015	2014
Flujos de Efectivo de las Actividades de Operación		
Origen	106,346.3	133,836.5
Impuestos		
Cuotas y Aportaciones de Seguridad Social		
Contribuciones de Mejoras		
Derechos		
Productos de Tipo Corriente		
Aprovechamientos de Tipo Corriente		
Ingresos por Venta de Bienes y Servicios		
Ingresos no Comprendidos en las Fracciones de la Ley de Ingresos Causados en Ejercicios Fiscales Anteriores Pendientes de Liquidación o Pago		
Participaciones y Aportaciones		
Transferencias, Asignaciones y Subsidios y Otras Ayudas	105,866.1	133,202.2
Otros Orígenes de Operación	480.2	634.3
Aplicación	113,441.1	96,483.6
Servicios Personales	67,250.7	58,969.5
Materiales y Suministros	6,492.2	5,873.4
Servicios Generales	19,901.5	17,708.9
Transferencias Internas y Asignaciones al Sector Público		
Transferencias al Resto del Sector Público		
Subsidios y Subvenciones		
Ayudas Sociales	376.0	1,175.4
Pensiones y Jubilaciones		
Transferencias a Fideicomisos, Mandatos y Contratos Análogos		
Transferencias a la Seguridad Social		
Donativos		
Transferencias al Exterior		
Participaciones		
Aportaciones		
Convenios		
Otras Aplicaciones de Operación	19,420.7	12,756.4
Flujos Netos de Efectivo por Actividades de Operación	-7,094.8	37,352.9
Flujos de Efectivo de las Actividades de Inversión		
Origen	19,550.9	26,174.4
Bienes Inmuebles, Infraestructura y Construcciones en Proceso		
Bienes Muebles	11,451.8	11,618.3
Otros Orígenes de Inversión	8,099.1	14,556.1
Aplicación	400.7	51,123.2
Bienes Inmuebles, Infraestructura y Construcciones en Proceso	.0	30,000.0
Bienes Muebles	10.5	17,844.9
Otras Aplicaciones de Inversión	390.2	3,278.3
Flujos Netos de Efectivo por Actividades de Inversión	19,150.2	-24,948.8
Flujo de Efectivo de las Actividades de Financiamiento		
Origen	.0	12,613.0
Endeudamiento Neto		
Interno		
Externo		
Otros Orígenes de Financiamiento		12,613.0
Aplicación	10,181.5	.0
Servicios de la Deuda		
Interno		
Externo		
Otras Aplicaciones de Financiamiento	10,181.5	
Flujos Netos de Efectivo por Actividades de Financiamiento	-10,181.5	12,613.0
Incremento/Disminución Neta en el Efectivo y Equivalentes al Efectivo	1,873.9	25,017.1
Efectivo y Equivalentes al Efectivo al Inicio del Ejercicio	37,462.6	12,445.5
Efectivo y Equivalentes al Efectivo al Final del Ejercicio	39,336.5	37,462.6

CUENTA PÚBLICA DEL GOBIERNO, ORGANISMOS AUXILIARES Y AUTÓNOMOS DEL ESTADO DE MÉXICO 2015

Universidad Politécnica del Valle de México
Estado Analítico del Activo
Del 1 de enero al 31 de diciembre de 2015
(Miles de Pesos)

Concepto	Saldo Inicial	Cargos del Período	Abonos del Período	Saldo Final	Variación del Período
	1	2	3	4 = (1+2-3)	(4-1)
ACTIVO	344,320.7	120,442.9	137,719.2	327,044.4	-17,276.3
Activo Circulante	53,785.1	131,398.6	137,623.8	47,559.9	-6,225.2
Efectivo y Equivalentes	37,462.6	123,175.2	121,301.3	39,336.5	1,873.9
Derechos a Recibir Efectivo o Equivalentes	13,044.2	7,423.1	13,044.2	7,423.1	-5,621.1
Derechos a Recibir Bienes o Servicios	3,278.3	800.3	3,278.3	800.3	-2,478.0
Inventarios				.0	.0
Almacenes				.0	.0
Estimación por Pérdida o Deterioro de Activos Circulantes				.0	.0
Otros Activos Circulantes				.0	.0
Activo No Circulante	290,535.6	-10,955.7	95.4	279,484.5	-11,051.1
Inversiones Financieras a Largo Plazo	1,001.2	390.2		1,391.4	390.2
Derechos a Recibir Efectivo o Equivalentes a Largo Plazo				.0	.0
Bienes Inmuebles, Infraestructura y Construcciones en Proceso	221,510.6			221,510.6	.0
Bienes Muebles	129,793.6	4,747.8	4,737.3	129,804.1	10.5
Activos Intangibles				.0	.0
Depreciación, Deterioro y Amortización Acumulada de Bienes	-61,769.8	-16,093.7	-4,641.9	-73,221.6	-11,451.8
Activos Diferidos				.0	.0
Estimación por Pérdida o Deterioro de Activos no Circulantes				.0	.0
Otros Activos no Circulantes				.0	.0

UPVM

Universidad Politécnica del Valle de México
 Estado Análítico de la Deuda y Otros Pasivos
 Del 1 de enero al 31 de diciembre de 2015
 (Miles de Pesos)

Denominación de las Deudas	Moneda de Contratación	Institución o País Acreedor	Saldo Inicial del Período	Saldo Final del Período
DEUDA PÚBLICA				
Corto Plazo				
Deuda Interna			.0	.0
Instituciones de Crédito				
Títulos y Valores				
Arrendamientos Financieros				
Deuda Externa			.0	.0
Organismos Financieros Internacionales				
Deuda Bilateral				
Títulos y Valores				
Arrendamientos Financieros				
Subtotal a Corto Plazo			.0	.0
Largo Plazo				
Deuda Interna			.0	.0
Instituciones de Crédito				
Títulos y Valores				
Arrendamientos Financieros				
Deuda Externa			.0	.0
Organismos Financieros Internacionales				
Deuda Bilateral				
Títulos y Valores				
Arrendamientos Financieros				
Subtotal a Largo Plazo			.0	.0
Otros Pasivos			36,328.6	26,147.1
Total de Deuda y Otros Pasivos			36,328.6	26,147.1

NOTAS A LOS ESTADOS FINANCIEROS

NOTAS DE DESGLOSE

1. ESTADO DE SITUACIÓN FINANCIERA

El Estado de Situación Financiera tiene por propósito mostrar información relativa a los recursos y obligaciones de la Universidad, a una fecha determinada. Se estructura en Activos, Pasivos y Patrimonio/Hacienda Pública. Los activos están ordenados de acuerdo con su disponibilidad en circulantes y no circulantes revelando sus restricciones y, los pasivos, por su exigibilidad igualmente en circulantes y no circulantes, de esta manera se revelan las restricciones a las que la Universidad esté sujeta, así como sus riesgos financieros.

ACTIVO

Efectivo y Equivalentes

El saldo por 39 millones 336.5 miles de pesos, se integra por diecisiete cuentas bancarias que tiene el Organismo con el fin de realizar en cada una de ellas los depósitos por concepto de ingresos de gestión, ya sea por el subsidio estatal y federal, ingresos propios, o bien recursos para diversos Programas Federales; asimismo estas cuentas son el medio por el cual se cobren los pagos del gasto corriente.

Institución	Número de Cuenta	Tipo de Cuenta	2015	2014
Banamex, S.A.	008	Cheques	12,570.7	2,428.3
Banamex, S.A.	083	Cheques	2,519.0	20.3
Banamex, S.A.	628	Cheques	1,053.9	72.5
Banamex, S.A.	828	Cheques	0.0	177.2
Banamex, S.A.	795	Cheques	1,022.0	1,022.0
Banamex, S.A.	383	Cheques	0.0	804.2
HSBC, S.A.	902	Cheques	1,627.6	3,154.5
HSBC, S.A.	936	Cheques	1,697.7	1,851.8
HSBC, S.A.	969	Cheques	706.9	240.4
HSBC, S.A.	951	Cheques	1,797.5	1,795.7
HSBC, S.A.	033	Cheques	271.9	271.7
HSBC, S.A.	041	Cheques	9.2	1,481.8
HSBC, S.A.	709	Cheques	364.8	5,639.8
HSBC, S.A.	829	Cheques	12,039.5	18,502.4
HSBC, S.A.	845	Cheques	0.2	
HSBC, S.A.	837	Cheques	710.4	
HSBC, S.A.	599	Cheques	2,645.4	
HSBC, S.A.	599	Cheques	299.8	
TOTAL BANCOS			39,336.5	37,462.6

Derechos a Recibir Efectivo o Equivalentes

Esta cuenta se integra de igual forma por Inversiones en Instituciones Financieras por un saldo de 6 millones 52.5 miles de pesos, representa la disponibilidad para ejercer la construcción de un Edificio de Docencia, el finiquito para un Edificio de Laboratorios y Talleres de la Universidad y el segundo contrato para la terminación del Edificio de Docencia UD 2.

Las inversiones financieras a corto plazo se integran como sigue:

Institución	Número de Cuenta	Tipo de Cuenta	2 0 1 5	2 0 1 4
Banamex, S.A	115	Cheques	3,242.6	8,135.4
Banamex, S.A	667	Cheques	1,368.3	1,342.5
Banamex, S.A	031	Cheques	1,060.3	1,051.5
HSBC, S.A.	936	Cheques	381.3	1,116.8
TOTAL BANCOS			6,052.5	11,646.2

Cuentas por cobrar

El saldo por 1 millón 352.6 miles de pesos, se integra principalmente por un contrarecibo pendiente de cobro de la Tesorería del Gobierno del Estado de México, ingresos propios captados a través de Caja General de Gobierno del Estado de México, así mismo por 17.9 miles de pesos, correspondiente a Subsidio para el Empleo determinado por cálculo del Impuesto sobre Producto de Trabajo (ISPT) al 31 de diciembre de 2015.

Derecho a Recibir Bienes o Servicios

Se tiene un saldo de 800.3 miles de pesos por concepto de anticipo a proveedores por la construcción de un edificio de Docencia financiado con recursos Federales en el marco del Fondo de Aportaciones Múltiples (FAM) 2014.

Bienes disponibles para su Transformación o Consumo (inventario)

La Universidad no cuenta con Bienes Disponibles para su Transformación o Consumo (inventario)

NO CIRCULANTE

Inversiones Financieras a Largo Plazo

El saldo por 1 millón 391.4 miles de pesos, se integra de dos fideicomisos a favor de la Universidad por concepto de Recursos Federales en el Marco del Programa de Mejoramiento al Profesorado y Programa de Fortalecimiento de la Calidad en Instituciones Educativas.

Bienes Muebles, Inmuebles e Intangibles

Esta cuenta se integra por los rubros de Bienes Inmuebles propiedad de la Universidad, con un valor de 152 millones 632.3 miles de pesos, y Construcciones en proceso, con un valor de 68 millones 878.3 miles de pesos.

Bienes Inmuebles, Infraestructura y Construcciones en Proceso

Concepto	2015
Bienes Inmuebles	152,632.3
Construcciones en Proceso	68,878.3
Total	221,510.6

El saldo de 129 milloes 804.1, se integra por el costo de adquisición de los Bienes Muebles propiedad de la Universidad, menos una Depreciación acumulada al 31 de diciembre de 2015 por 73 milles 221.6 miles de pesos, determinado un valor neto de Bienes Muebles de 56 millones 582.5 miles de pesos.

Concepto	2015
Bienes Muebles	129,804.1
Depreciación Acumulada	-73,221.6
Total	56,582.5

El registro contable de la depreciación tiene como objetivo reconocer la pérdida de valor de un activo, y se calcula a partir del mes siguiente al de su adquisición. La depreciación se calcula para todos los bienes independientemente de su fecha de adquisición, con los porcentajes siguientes:

Concepto	% Anual
Vehículos	10%
Equipo de cómputo	20%
Mobiliario y equipo de oficina	3%
Edificios	2%
Maquinaria	10%
El resto	10%

Estimación y Deterioros

La Universidad no cuenta con Estimaciones y Deterioros

Otros Activos

La Universidad no cuenta con Otros Activos

PASIVO

Cuentas y documentos por pagar

Concepto	Vencimiento
Proveedores por pagar a corto plazo	180 días
Retenciones y contribuciones por pagar a corto plazo	30 días
Otras cuentas por pagar a corto plazo	180 días

Esta cuenta está representada por proveedores por pagar a corto plazo de 11 millones 514.5 miles de pesos, corresponde a la adquisición de bienes que son indispensables en la operación de la Universidad, de acuerdo con las condiciones pactadas con los proveedores; retenciones y contribuciones por pagar de 1 millón 592.1 miles de pesos, correspondientes al Impuesto Sobre la Renta retenido sobre sueldos a favor de la Secretaría de Hacienda y Crédito Público, Retenciones de Obra Pública, y Cuotas y aportaciones al ISSEMYM que serán enterados los primeros días del siguiente ejercicio; y otras cuentas por pagar a corto plazo de 13 millones 40.5 miles de pesos, corresponde a los pasivos por obra pública pendientes de licitar por parte del Instituto Mexiquense de Infraestructura Física Educativa del Gobierno del Estado de México (IMIFE).

Proveedores

CONCEPTO	2015	2014
CONTROL TECNICO Y REPRESENTACIONES, S.A. DE C.V.		1,316.1
RADIOSURTIDORA, S.A. DE C.V.		0.3
CONSTRUCTORA MAJORA, S.A. DE C.V.		11.7
GRUPO INGENIERÍA EHA DE MEXICO, S.A. DE C.V.		298.1
TECNOLOGÍA Y CONSULTORÍA PARA LA EDUCACIÓN		399.4
EFFECTIVALE, S.A. DE C.V.		171.8
ADRIANA GARCIA DIAZ	48.5	
IP GOMEZ COMERCIO, S.A. DE C.V.	64.3	
FRANCISCO JAVIER ITURRALDE REYES	53.9	
SENSITEC, S.A. DE C.V.	58.5	
FERRETERIA SANTANDER, S.A. DE C.V.	26.3	
COMPUTADORAS TOLUCA, S.A. DE C.V.	1,329.2	
INTELTECH, S.A. DE C.V.	329.2	
CLAS SOLTURA EN DISEÑO, S.A. DE C.V.	127.6	
INFOCONSULTORES, S.C.	44.0	

CUENTA PÚBLICA DEL GOBIERNO, ORGANISMOS AUXILIARES Y AUTÓNOMOS DEL ESTADO DE MÉXICO 2015

CONCEPTO	2015	2014
CONSTRUCTORA BOUER GROEP ARQUITECTOS, S.A. DE C.V.	259.4	
MITUTOYO MEXICANA, S.A. DE C.V.	106.6	
ALTA TECNOLOGIA EN LABORATORIOS, S.A. DE C.V.	74.4	
PERKIN ELMER DE MEXICO, S.A.	113.9	
INFRA, S.A. DE C.V.	102.1	
SERGIO BUENROSTRO GARCIA	160.1	
INDUSTRIAS RIVERA, S.A. DE C.V.	715.6	
(CEFETERIA) CONSTRUCCIONES, INSTALACIONES Y MONTAJES, S.A.	1,316.1	
(LAB Y TALL 2) CONSTRUCTORA ADOMAR, S.A. DE C.V.	63.2	971.8
(TERM CAFETERIA) GRUPO DEIC, S.A. DE C.V.	141.3	141.2
ALPHA SUPRIM, S.A. DE C.V.	481.2	
INNOVACION TECNOLOGICA EN EDUCACION, S.A.P.I. DE C.V.	121.8	2,392.6
INGENIERIA Y DESARROLLO DE PROYECTOS DIDACTICOS, S.A. DE C.V.	2,605.5	
GRUPO T&C TELE&COM, S.A. DE C.V.	731.9	
CLAS SOLTURA EN DISEÑO, S.A. DE C.V.	809.1	
COMERCIALIZADORA INTEGRAL MEXICANA ENRA, S.A. DE C.V.	509.7	
ALMA ANGELICA LUGO HERNANDEZ	6.4	
CRISTINA SUASTEGUI DORANTES	1,069.3	
LEJSA DISTRIBUCIONES, S.A. DE C.V.	14.3	
SENSITEC, S.A. DE C.V.	31.1	
TOTAL	13,529.5	7,717.0

Retenciones y Contribuciones

CONCEPTO	2015	2014
I.S.P.T.	544.9	206.7
2% SUPERVISION	619.6	619.6
2% D.E.M.C.I.C.	20.7	20.7
5% D.E.M.C.M.I.C.	71.8	71.8
RETENCIONES IVA HONORARIOS		3.4
RETENCIONES 10% ISR HONORARIOS		3.3
APORTACIONES PATRONALES ISSEMYM	140.9	
SERVICIO DE SALUD 3%	36.9	
FONDO DEL SISTEMA SOLIDARIO 4.10%	48.6	
APORTACIONES OBLIGATORIAS 4%	10.7	
SEGURO DE SEPARACION INDIVIDUALIZADO	91.0	37.3
PROGRAMA DE APOYO APADRINA UN NIÑO INDIGENA	3.9	
COMPROMISO DE PESO	0.2	
PENSION ALIMENTICIA	2.9	
TOTAL	1,592.1	962.8

Otras Cuentas por Pagar a Corto Plazo

CONCEPTO	2015	2014
INGRESOS POR IDENTIFICAR HSBC	62.8	48.9
SEGURO CONTRA ACCIDENTES	439.7	270.3
INSTITUTO MEXIQUENSE DE LA INFRAESTRUCTURA FÍSICA EDUCATIVA	2,885.7	26,162.0
FAM 2013	50.1	
PROEMES UPVM AULAS	560.0	
PROEMES UPCI AULAS	149.9	
FAM 2014	7,143.2	
PROMEP 2012	940.0	981.7
DEVOLUCIÓN DE SALDOS	1.2	
CUENTAS POR PAGAR GEM	199.8	1,225.0
PIFI		14.0
APOYOS ECONOMICOS	608.1	961.1
TOTAL	13,040.5	29,663.0

2. ESTADO DE ACTIVIDADES

La finalidad del Estado de Actividades es informar el monto del cambio total en la Hacienda Pública/Patrimonio generados durante un período y proporcionar información relevante sobre el resultado de las transacciones y otros eventos relacionados con la operación de la Universidad que afectan o modifican su patrimonio. Muestra una relación resumida de los ingresos y los gastos y otras pérdidas del ente durante un período determinado, cuya diferencia positiva o negativa determina el ahorro o desahorro (resultado) del ejercicio. Asimismo, su estructura presenta información correspondiente al período actual y al inmediato anterior con el objetivo de mostrar las variaciones en los saldos de las cuentas que integran la estructura del mismo y facilitar su análisis.

Ingresos

Se recaudaron 105 millones 866.1 miles de pesos, correspondiente a Recursos de Origen Federal por 40 millones 916.1 miles de pesos, y Gobierno del Estado de México de 64 millones 950 mil pesos.

Con lo que respecta a la cuenta de otros ingresos, se recaudaron por concepto de rendimiento financieros 187.1 miles de pesos, correspondiente a ocho cuentas productivas, y otros ingresos y beneficios varios 293.1 miles de pesos.

Gastos y Otras Pérdidas

Los gastos de funcionamiento que eroga la Universidad son registrados de conformidad al Clasificador por Objeto del Gasto; En el capítulo de Servicios Personales se ejercieron 67 millones 250.7 miles de pesos; en el capítulo Materiales y Suministros, se ejercieron 6 millones 492.2 miles

de pesos; en el capítulo Servicios Generales, se ejercieron 19 millones 901.5 miles de pesos; y en el capítulo Transferencias, Asignaciones, Subsidios y Otras Ayudas, se ejercieron 376 mil pesos. Así mismo, los gastos ejercidos en el capítulo de Bienes Muebles, Inmuebles e Intangibles son de 3 millones 233.6 miles de pesos.

El rubro de Otros Gastos y Pérdidas Extraordinarias, está integrado por la depreciación de ejercicio calculada del 1ro. de enero al 31 de diciembre de 2015, por 16 millones 91.6 miles de pesos, así como, 95.5 miles de pesos correspondiente a la baja de activo fijo derivado de la conciliación con inventario físico al cierre del ejercicio 2015.

3. ESTADO DE VARIACIÓN EN LA HACIENDA PÚBLICA

Este estado tiene por finalidad mostrar los cambios que sufrieron los distintos elementos que componen la Hacienda Pública/Patrimonio de la Universidad, entre el inicio y el final del período.

Al inicio del ejercicio fiscal 2015 se cuenta con una saldo inicial en el rubro de Hacienda Pública/Patrimonio de 307 millones 992.1 miles de pesos y en el rubro de Ajustes por Cambios de Valor, correspondiente al superávit por revaluación de 217.5 miles de pesos. Así mismo, se obtuvo en el ejercicio 2015 un Resultado del Ejercicio (Desahorro) de 7 millones 94.8 miles de pesos, arrojando un saldo neto en la Hacienda Pública/Patrimonio 2015 de 300 millones 897.3 miles de pesos.

CONCEPTO	2015	2014
Hacienda Pública / Patrimonio:		
Resultado de Ejercicios Anteriores	307,774.6	270,421.7
Resultado de Ejercicio	-7,094.8	37,352.9
Superávit por Revaluación	217.5	217.5
Total	300,897.3	307,992.1

4. ESTADO DE FLUJOS DE EFECTIVO

Proporciona una base para evaluar la capacidad del ente para generar efectivo y equivalentes de efectivo, así como su capacidad para utilizar los flujos derivados de ellos.

Por la importancia que tiene el efectivo en la Universidad, este estado constituye una referencia para la identificación de las entradas y salidas de recursos.

Efectivo y equivalentes

	2015	2014
Efectivo en Bancos -Tesorería	39,336.5	37,462.6
Total de Efectivo y Equivalentes	39,336.5	37,462.6

Durante el ejercicio fiscal 2015 la Universidad realizó la adquisición de bienes muebles e inmuebles por un valor neto de 10.5 miles de pesos,

Conciliación de los Flujos de Efectivo Netos de las Actividades de Operación y la cuenta de Ahorro/Desahorro antes de Rubros Extraordinarios.

Concepto	2015	2014
Flujos Netos de Efectivo por Actividades de Operación	-7,094.8	37,352.9
Flujos Netos de Efectivo por Actividades de Inversión	19,150.2	-24,948.8
Flujos Netos de Efectivo por Actividades de Financiamiento	-10,181.5	12,613.0
Incremento/Disminución Neta en Efectivo y Equivalentes al Efectivo	1,873.9	25,017.1
Efectivo y Equivalentes al Efectivo al Inicio del Ejercicio	37,462.6	12,445.5
Efectivo y Equivalentes al Efectivo al Final	39,336.5	37,462.6

5. CONCILIACIÓN ENTRE LOS INGRESOS PRESUPUESTARIOS Y CONTABLES, ASÍ COMO ENTRE LOS EGRESOS PRESUPUESTARIOS Y LOS GASTOS CONTABLES

Universidad Politécnica del Valle de México Conciliación entre los Ingresos Presupuestarios y Contables Correspondiente Del 1 de Enero al 31 de Diciembre de 2015 (Miles de Pesos)		
1. Ingresos Presupuestarios		122,602.8
2. Más Ingresos Contables no Presupuestarios		0.0
Incremento por Variación de Inventarios		
Disminución del Exceso de Estimaciones por Pérdida o Deterioro u Obsolescencia		
Disminución del Exceso de Provisiones		
Otros Ingresos y Beneficios Varios		
Otros Ingresos Contables no Presupuestarios		
3. Menos Ingresos Presupuestarios no Contables		16,256.5
Productos de Capital		
Aprovechamientos Capital		
Ingresos Derivados de Financiamientos		
Otros ingresos presupuestarios no contables		16,256.5
4. Ingresos Contables (4 = 1 + 2 - 3)		106,346.3

Universidad Politécnica del Valle de México Conciliación entre los Egresos Presupuestarios y los Gastos contables Correspondiente Del 1 de Enero al 31 de Diciembre de 2015 (Miles de Pesos)		
1.- Total de egresos (presupuestarios)		125,078.8
2.- Menos egresos presupuestarios no contables		27,824.8
Mobiliario y equipo de administración	3,245.8	
Mobiliario y equipo educacional y recreativo		
Equipo e instrumental médico y de laboratorio		
Vehículos y equipo de Transporte	206.4	
Equipo de defensa y seguridad		
Maquinaria, otros equipos y herramientas	1,293.5	
Activos biológicos		
Otros Bienes inmuebles		
Activos intangibles		
Obra pública en bienes propios		
Acciones y participaciones de capital		
Compra de títulos y valores		
Inversiones en fideicomisos, mandatos y otros análogos		
Provisiones para contingencias y otras erogaciones especiales		
Amortización de la deuda pública		
Adeudos de ejercicios fiscales anteriores (ADEFAS)	23,079.1	
Otros Egresos Presupuestales No Contables	-	
3. Más gastos contables no presupuestales		16,187.1
Estimaciones, depreciaciones, deterioros, obsolescencia y amortizaciones	16,091.6	
Provisiones		
Disminución de inventarios		
Aumento por insuficiencia de estimaciones por pérdida o deterioro u obsolescencia		
Aumento por insuficiencia de provisiones		
Otros Gastos	95.5	
Otros Gastos Contables No Presupuestales		
4. Total de Gasto Contable (4 = 1 - 2 + 3)		113,441.1

NOTAS DE MEMORIA (CUENTAS DE ORDEN)

CUENTAS DE ORDEN CONTABLES		
(Miles de Pesos)		
	<u>2 0 1 5</u>	<u>2 0 1 4</u>
CUENTAS DEUDORAS		
Almacén	2,662.5	2,780.0
	<u>2,662.5</u>	<u>2,780.0</u>
CUENTAS ACREEDORAS		
Artículos Disponibles en el Almacén	2,662.5	2,780.0
	<u>2,662.5</u>	<u>2,780.0</u>

CUENTAS DE ORDEN PRESUPUESTALES		
(Miles de Pesos)		
	<u>2 0 1 5</u>	<u>2 0 1 4</u>
CUENTAS DEUDORAS		
Ley de Ingresos Estimada	139,332.3	159,842.5
Presupuesto de Egresos por Ejercer de Gastos de Funcionamiento	358.9	2,642.5
Presupuesto de Egresos por Ejercer de Transferencias, Asignacion	643.2	717.1
Presupuesto de Egresos por Ejercer de Intereses, comisiones	13,249.6	9,286.8
Presupuesto de Egresos por Ejercer de Bienes Muebles	1.8	-
Presupuesto de Egresos Devengado de Gastos de Funcionamiento	3,297.6	226.3
Presupuesto de Egresos Devengado de Transferencias, Asignacion	-	399.4
Presupuesto de Egresos Devengado de Intereses, comisiones	-	-
Presupuesto de Egresos Devengado de Inversión	-	21,780.7
Presupuesto de Egresos Devengado de Bienes Muebles	5,696.9	2,636.2
Presupuesto de Egresos Pagado de Gastos de Funcionamiento	90,346.8	82,325.6
Presupuesto de Egresos Pagado de Transferencias, Asignacion	376.0	776.0
Presupuesto de Egresos Pagado de Intereses, comisiones	23,079.1	14,428.8
Presupuesto de Egresos Pagado de Inversión	-	8,219.3
Presupuesto de Egresos Pagado de Bienes Muebles	2,282.4	16,403.9
	<u>278,664.6</u>	<u>319,685.1</u>
CUENTAS ACREEDORAS		
Ley de Ingresos por Ejecutar	16,729.5	- 15,604.5
Ley de Ingresos Devengado	1,352.6	1,377.7
Ley de Ingresos Recaudado	121,250.2	174,069.3
Presupuesto de Egresos Aprobado de Gastos de Funcionamiento	94,003.3	85,194.4
Presupuesto de Egresos Aprobado de Transferencias, Asignacion	1,019.3	1,892.5
Presupuesto de Egresos Aprobado de Intereses, comisiones	36,328.6	23,715.6
Presupuesto de Egresos Aprobado de Inversión	-	30,000.0
Presupuesto de Egresos Aprobado de Bienes Muebles	7,981.1	19,040.1
	<u>278,664.6</u>	<u>319,685.1</u>

NOTAS DE GESTIÓN ADMINISTRATIVA

1. Introducción

La Universidad Politécnica del Valle de México (UPVM), es un Organismo Público Descentralizado de Carácter Estatal, con personalidad jurídica y patrimonio propios, y forma parte del Sistema de Universidades Politécnicas de la Secretaría de Educación Pública (SEP).

El modelo educativo de la UPVM, está alineado con las principales líneas de trabajo derivadas de los acuerdos de Bolonia, que dieron origen al Espacio Europeo de Educación Superior (EESS) y al proyecto Tuning de América Latina; en consecuencia, las características de este modelo son: Educación basada en competencias y centrado en el aprendizaje, créditos en función del trabajo del alumno, evaluación integrada al aprendizaje de las competencias y acreditación de la calidad de sus programas académicos.

En este sentido, el diseño curricular de sus carreras contempla tres ciclos de formación, al término de los cuales, los alumnos adquieren competencias genéricas y específicas, y realizan estancias y estadías en los sectores público, privado y social; los estudios se realizan en 6,000 horas (375 créditos), distribuidos entre diez y quince cuatrimestres, dependiendo de la dedicación por parte del alumno.

2. Panorama Económico y Financiero

El patrimonio de la Universidad está constituido por:

- I. Los ingresos que obtenga por los servicios que preste en el ejercicio de sus facultades y en el cumplimiento de su objeto.
- II. Las aportaciones, participaciones, subsidios y apoyos que le otorguen los gobiernos federal, estatal y municipales y los organismos del sector social y productivo que coadyuven a su financiamiento.
- III. Los legados y donaciones otorgados en su favor, y los productos de los fideicomisos en los que se señale como fideicomisaria.
- IV. Los derechos, bienes muebles e inmuebles que adquiera por cualquier título legal.
- V. Las utilidades, intereses, dividendos, rendimientos de sus bienes, derechos y demás ingresos que adquiera por cualquier título legal.

3. Autorización e Historia

Inició sus actividades académicas en el mes de septiembre del año 2003, y cuenta con cinco órganos colegiados: la Junta Directiva, en la que participan representantes de los gobiernos Federal, Estatal y Municipal, así como del sector productivo privado; el Consejo Social; el Consejo de Calidad; el Consejo Académico de Postgrado e Investigación; y la Comisión de Ingreso, Promoción y Permanencia del Personal Académico.

4. Organización y Objeto Social

a) Objeto social

La enseñanza y en el aprovechamiento social de los recursos naturales y materiales, que contribuyan a lograr una mejor calidad de vida de la comunidad, colaborar y realizar programas de vinculación con los diversos sectores para consolidar el desarrollo tecnológico y social; planear y ejecutar las actividades curriculares, para realizar el proceso enseñanza-aprendizaje y promover la cultura regional, estatal, nacional y universal, para crear vínculos que permitan un desarrollo más integral del organismo.

b) Principal actividad

Formar profesionales, docentes e investigadores para la aplicación y generación de conocimientos, que les permita solucionar los problemas e incidir en el avance del conocimiento, a través de las investigaciones científicas y tecnológicas.

c) Ejercicio fiscal

Publicación en la Gaceta del Gobierno No.115 de fecha 10 de diciembre de 2003

d) Régimen jurídico

La Universidad Politécnica del Valle de México es un Organismo Público Descentralizado, es el correspondiente a personas morales con fines no lucrativos.

e) Consideraciones fiscales del ente

La Universidad por ser un Organismo Público Descentralizado del Gobierno del Estado de México con fines no lucrativos, es solo retenedor del impuesto Sobre la Renta y el Impuesto al Valor Agregado.

f) Estructura organizacional básica

La primera estructura de organización pre operativa del Organismo, fue aprobada por la Secretaría de Finanzas, Planeación y Administración del Gobierno Estatal, en el mes de marzo de 2004, caracterizándose por la integración de siete unidades administrativas (Una rectoría, un abogado general, tres direcciones de división de carrera, una dirección de administración y finanzas y un departamento).

Posteriormente, en el mes de junio del mismo año, la Secretaría de Finanzas, amplió la estructura de organización a esta Institución educativa para iniciar sus operaciones, la cual consistió en el cambio de denominación de las Direcciones de Divisiones de Carrera, por lo que la de Ingeniería Industrial pasó a Ingeniería Industrial y de Sistemas; la de Mecatrónica por Ingeniería Mecánica Electrónica y la de Ingeniería en Sistemas Computacionales por Ingeniería en Informática, así como la creación de tres departamentos: el de Control Escolar, el de Extensión Universitaria y Vinculación y el de Recursos Financieros y Materiales. Así, el organismo pasó de siete a diez

unidades administrativas (una rectoría, un abogado general, cuatro direcciones y cuatro departamentos).

Para el 2007, la Secretaría de Finanzas consideró procedente el fortalecimiento de la estructura orgánica y operativa de la Universidad, contemplando el cambio de denominación y de nivel del Departamento de Planeación, Programación y Evaluación por el de Unidad de Información, Planeación, Programación y Evaluación y el del Departamento de Extensión Universitaria y Vinculación, por la Subdirección de Extensión Universitaria y Vinculación; la creación de cinco nuevas unidades administrativas, Subdirección de Apoyo y Desarrollo Académico, los Departamentos de Educación Continua; de Computación y Telemática; de Recursos Humanos y Materiales, y el Centro de Información. La Universidad crece de 10 a 15 unidades administrativas.

Organigrama de la Universidad Politécnica del Valle de México, al 31 diciembre de 2015.

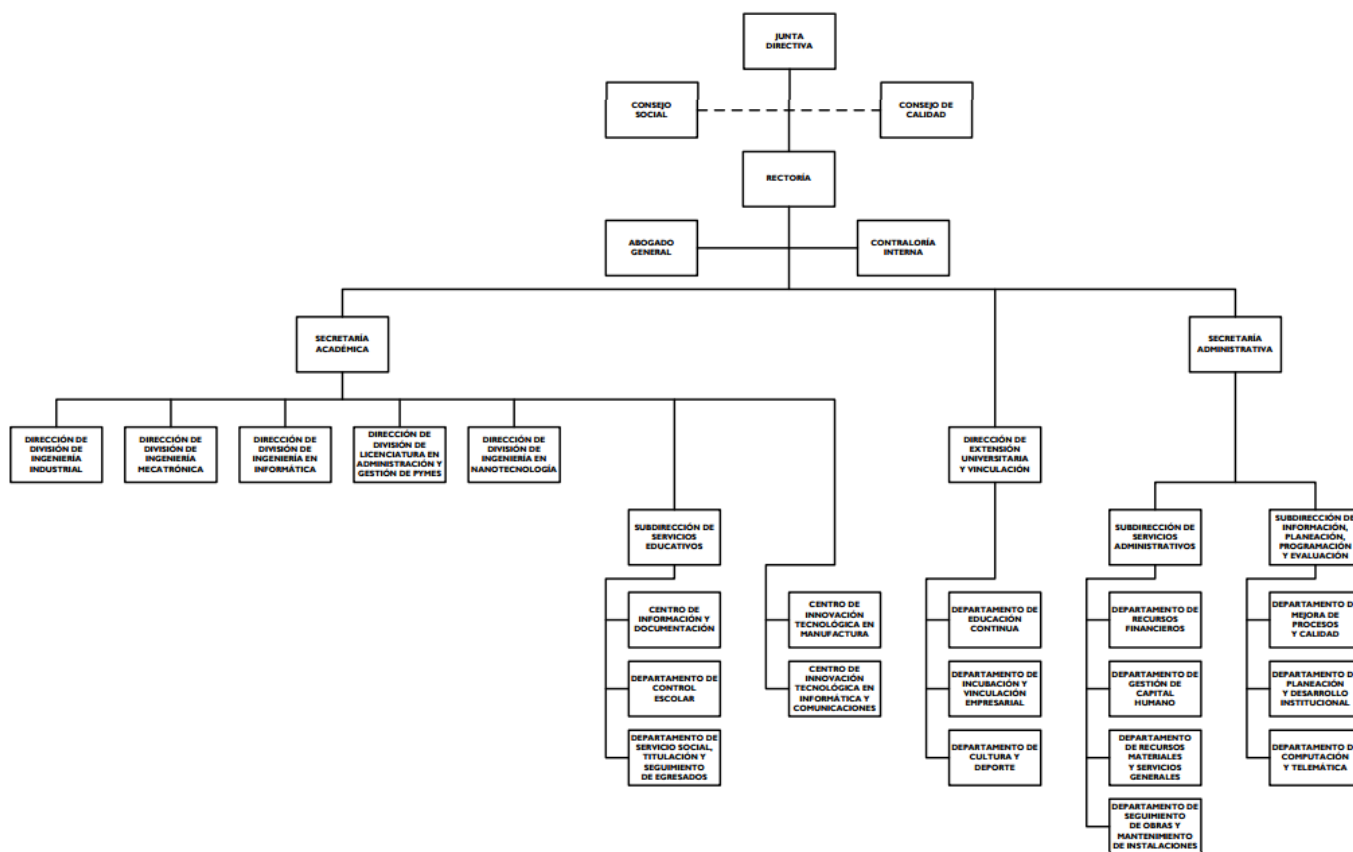

5. Bases de Preparación de los Estados Financieros

Los estados Financieros se presentan con base en los Postulados de Contabilidad Gubernamental aplicables a los Organismos Auxiliares del gobierno del Estado de México, la normatividad emitida por el Consejo Nacional de Armonización Contable (CONAC) y demás disposiciones legales aplicables.

Los Postulados sustentan de manera técnica el registro de las operaciones, la elaboración y presentación de estados financieros; basados en su razonamiento, eficiencia demostrada,

respaldo en legislación especializada y aplicación de la Ley General de Contabilidad Gubernamental, con la finalidad de uniformar los métodos, procedimientos y prácticas contables.

Postulados

Sustancia económica
Entes públicos
Existencia permanente
Revelación suficiente
Importancia relativa
Registro e integración presupuestaria
Consolidación de la información financiera
Devengo contable
Valuación
Dualidad económica
Consistencia

6. Políticas de Contabilidad Significativas

Los estados financieros que se acompañan, fueron preparados con fundamento en los Postulados Básicos de Contabilidad Gubernamental aplicables a los Organismos Auxiliares del Gobierno del Estado de México para su registro y control del presupuesto.

A continuación, se describen las políticas de contabilidad más importantes:

- a) Los gastos son reconocidos y registrados en el momento en que se devengan y los ingresos cuando se realizan.

A partir del ejercicio 2008, no se reconocen los efectos de la inflación, de acuerdo a lo establecido en el Manual Único de Contabilidad Gubernamental para las Dependencias y Entidades Públicas del Gobierno y Municipios del Estado de México vigente para cada ejercicio, en su capítulo IV.- Efectos de la Inflación, manteniéndose los valores actualizados hasta el ejercicio 2007.

Los gastos se consideran devengados en el momento en que se formaliza la operación, independientemente de la forma o documentación que ampare ese acuerdo.

El resultado de sus operaciones se determina tomando como base el presupuesto total autorizado subsidio de los gobiernos federal y estatal, más los ingresos propios por servicios escolares, y se disminuye por el costo de operación de programas, representado por el presupuesto de egresos ejercido y por las partidas que no requieren desembolso de efectivo.

- b) Inversiones en valores

Se encuentran valuadas a su costo de adquisición, adicionadas por los rendimientos que las mismas devengan.

- c) Inmuebles, mobiliario y equipo

Los inmuebles, maquinaria y equipo se registran a su costo de adquisición, instalación o construcción, actualizándose hasta el 31 de diciembre de 2007, mediante factores derivados del Índice Nacional de Precios al Consumidor (INPC), incluyendo las adiciones y mejoras posteriores. Las obras en proceso se capitalizan en el momento de la obtención del acta de entrega-

recepción por parte del IMIFE. La depreciación se calcula por el método de línea recta desde el mes siguiente al de su adquisición.

La depreciación de los activos fijos se calcula con base en el método de línea recta, de acuerdo con las tasas anuales establecidas en el Manual Único de Contabilidad Gubernamental como se menciona.

d) Subsidios y apoyos

Las entregas de recursos provenientes del Gobierno Federal y del Gobierno Estatal que con base en el presupuesto de egresos recibe la Universidad se registra de la siguiente forma:

Las que se identifican como subsidio de operación o apoyos a programas, son registradas como ingresos por subsidio y afectan el presupuesto de egresos autorizado al organismo, y en su caso se solicita la modificación presupuestal correspondiente a la Secretaría de Finanzas.

El registro del ingreso se realiza al momento en que la Universidad obtenga contra-recibos correspondiente o algún otro documento que ampare el monto de la transferencia, creando la cuenta por cobrar respectiva. Al final del ejercicio con el resultado de la conciliación de ingresos se procede a la cancelación de los contra-recibos o documentos no procedentes y al registro correspondiente.

7. Posición en Moneda Extranjera y Protección por Riesgos Cambiarios

La Universidad realiza operaciones en moneda extranjera, por lo tanto no cuenta con ningún tipo de protección por riesgos cambiarios.

8. Reporte Analítico del Activo

La depreciación de los activos fijos se calcula con base en el método de línea recta, de acuerdo con las tasas anuales establecidas en el Manual Único de Contabilidad Gubernamental como se menciona:

Concepto	% Anual
Vehículos	10%
Equipo de cómputo	20%
Mobiliario y equipo de oficina	3%
Edificios	2%
Maquinaria	10%
El resto	10%

9. Fideicomiso, Mandatos y Análogos

La Universidad cuenta con dos fideicomiso por un monto de 1 millón 391.4 miles de pesos, derivado de recursos Federales en el marco del Programa de Mejoramiento al Profesorado (PROMEP), destinado al pago de becas a Profesores de Tiempo Completo dedicados a la Investigación y por la consolidación de cuerpos académicos de las diferentes Ingenierías que se imparten en esta Institución, así como, del Programa de Mejoramiento al Profesorado y Programa de Fortalecimiento de la Calidad en Instituciones Educativas.

10. Reporte de Recaudación

Origen de Recaudación	Recaudación
Subsidio Estatal (Gasto de operación)	64,950.0
Subsidio Federal (Gasto de operación)	40,916.1
Suma Ingresos Recaudados	105,866.1

11. Información sobre la Deuda y el Reporte Analítico de la Deuda

La Universidad Politécnica del Valle de México no cuenta con Deuda Publica.

12. Calificaciones Otorgadas

La Universidad Politécnica del Valle de México no ha realizado alguna transacción por la cual esté sujeta a calificación crediticia.

13. Proceso de Mejora

La Universidad politécnica del Valle de México cuenta con un procedimiento de mejora continua, en el cual se describe la metodología y los criterios para recoger y tratar la información generada sobre la eficacia de los procesos del sistema de gestión, definiendo las responsabilidades de cada proceso en la presentación de esta información y para mejorar de forma continua mediante la utilización de la política de calidad, objetivos, el inicio y seguimiento de acciones que permitan conseguir los objetivos planteados, y la revisión periódica del sistema de gestión de calidad.

El personal puede proponer mejoras en los procesos, condiciones de trabajo, las cuales deben ser canalizadas al Comité de Calidad para su análisis y aprobación. Establecer lineamientos, coordinar y analizar progresos resultantes de la mejora continua de acuerdo a los mecanismos definidos (Juntas de mejora, mejoras al proceso, etc.)

La Universidad cuenta con un área interna de control, dependiente de la Secretaría de la Contraloría del Gobierno del Estado de México, la cual es encargada de verificar el cumplimiento la normatividad emitida vigente y demás disposiciones legales aplicables.

14. Información por Segmentos

La Universidad Politécnica del Valle de México no cuenta con información segmentada

15. Eventos Posteriores al Cierre

No Aplica.

16. Partes Relacionadas

No existen partes relacionadas que pudieran ejercer influencia significativa sobre la toma de decisiones financieras y operativas.

17. Responsabilidad sobre la presentación razonable de los estados Financieros

Bajo protesta de decir verdad declaramos que los Estados Financieros y sus notas, son razonablemente correctos y son responsabilidad del emisor.

El Despacho González de Aragón y Asociados, Contadores Públicos, S.C. dictaminó los Estados Financieros de la Universidad Politécnica del Valle de México (UPVM) con cifras al 31 de diciembre de 2015, concluyendo que presentan razonablemente en todos los aspectos importantes, la situación financiera del Organismo.

INFORMACIÓN PRESUPUESTARIA

UPVM

Universidad Politécnica del Valle de México
Estado Analítico de Ingresos
Del 1 de enero al 31 de diciembre de 2015
(Miles de pesos)

Rubro de Ingresos	Ingreso					Diferencia (6= 5 - 1)
	Estimado	Ampliaciones y Reducciones	Modificado	Devengado	Recaudado	
	(1)	(2)	(3= 1 + 2)	(4)	(5)	
Impuestos			.0			.0
Cuotas y Aportaciones de Seguridad Social			.0			.0
Contribuciones de Mejoras			.0			.0
Derechos			.0			.0
Productos	.0	.0	.0	.0	187.1	187.1
Corriente			.0		187.1	187.1
Capital			.0			.0
Aprovechamientos	.0	.0	.0	.0	293.1	293.1
Corriente			.0		293.1	293.1
Capital			.0			.0
Ingresos por Ventas de Bienes y Servicios	9,183.7	-9,183.7	.0			-9,183.7
Participaciones y Aportaciones			.0			.0
Transferencias, Asignaciones, Subsidios y Otras Avudas	80,340.6	19,304.1	99,644.7	1,352.6	104,513.5	24,172.9
Ingresos Derivados de Financiamientos		39,687.6	39,687.6		16,256.5	16,256.5
Total	89,524.3	49,808.0	139,332.3	1,352.6	121,250.2	31,725.9
				Ingresos excedentes¹		31,725.9

Estado Analítico de Ingresos Por Fuente de Financiamiento	Ingreso					Diferencia (6= 5 - 1)
	Estimado	Ampliaciones y Reducciones	Modificado	Devengado	Recaudado	
	(1)	(2)	(3= 1 + 2)	(4)	(5)	
Ingresos del Gobierno	.0	.0	.0	.0	.0	.0
Impuestos			.0	.0		.0
Contribuciones de Mejoras			.0			.0
Derechos			.0			.0
Productos	.0	.0	.0	.0	.0	.0
Corriente			.0			.0
Capital			.0			.0
Aprovechamientos	.0	.0	.0	.0	.0	.0
Corriente			.0			.0
Capital			.0			.0
Participaciones y Aportaciones			.0			.0
Transferencias, Asignaciones, Subsidios y Otras Ayudas			.0			.0
Ingresos de Organismos y Empresas	89,524.3	10,120.4	99,644.7	1,352.6	104,993.7	15,469.4
Cuotas y Aportaciones de Seguridad Social			.0			.0
Ingresos por Ventas de Bienes y Servicios	9,183.7	-9,183.7	.0		480.2	-8,703.5
Transferencias, Asignaciones, Subsidios y Otras Ayudas	80,340.6	19,304.1	99,644.7	1,352.6	104,513.5	24,172.9
Ingresos Derivados de Financiamiento	.0	39,687.6	39,687.6	.0	16,256.5	16,256.5
Ingresos Derivados de Financiamientos		39,687.6	39,687.6		16,256.5	16,256.5
Total	89,524.3	49,808.0	139,332.3	1,352.6	121,250.2	31,725.9
				Ingresos excedentes¹		31,725.9

CUENTA PÚBLICA DEL GOBIERNO, ORGANISMOS AUXILIARES Y AUTÓNOMOS DEL ESTADO DE MÉXICO 2015

UNIVERSIDAD POLITÉCNICA DEL VALLE DE MÉXICO							
INGRESOS							
(Miles de Pesos)							
INGRESOS	PREVISTO	PRESUPUESTO 2015		TOTAL AUTORIZADO	RECAUDADO	VARIACIÓN	
		ASIGNACIONES Y/O AMPLIACIONES	REDUCCIONES Y/O DISMINUCIONES			IMPORTE	%
INGRESOS DE GESTIÓN	9,183.7		9,183.7				
Ingresos por Venta de Bienes y Servicios	9,183.7		9,183.7				
PARTICIPACIONES, APORTACIONES, TRANSFERENCIAS, ASIGNACIONES, SUBSIDIOS Y OTRAS AYUDAS	80,340.6	19,304.1		99,644.7	105,866.1	-6,221.4	-6.2
Subsidio	80,340.6	19,304.1		99,644.7	105,866.1	-6,221.4	-6.2
OTROS INGRESOS Y BENEFICIOS		39,687.6		39,687.6	16,736.7	22,950.9	57.8
Ingresos Financieros					187.1	-187.1	
Disponibilidades Financieras		3,359.0		3,359.0	3,359.0		
Pasivos Pendientes de Liquidar al Cierre del Ejercicio					12,897.5	-12,897.5	
Pasivos Derivados de Erogaciones Devengadas y Pendientes de Ejercicios Anteriores		36,328.6		36,328.6		36,328.6	100.0
Ingresos Diversos					293.1	-293.1	
S U B T O T A L	89,524.3	58,991.7	9,183.7	139,332.3	122,602.8	16,729.5	12.0

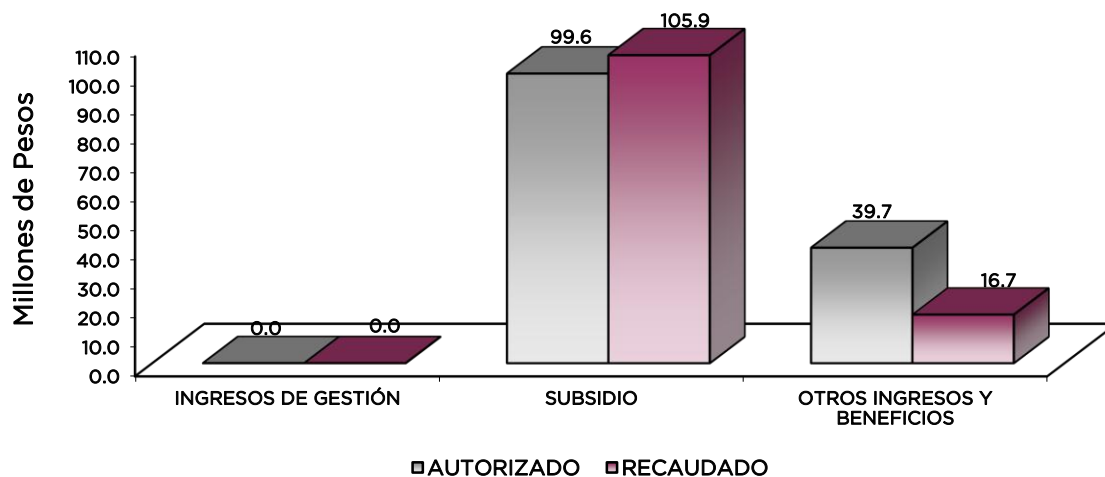

NOTAS AL PRESUPUESTO DE INGRESOS

INGRESOS

Se tuvo previsto recaudar ingresos por 89 millones 524.3 miles de pesos, posteriormente se autorizaron ampliaciones por 49 millones 808 mil pesos, obteniendo un autorizado por 139 millones 332.3 miles de pesos, logrando recaudar 122 millones 602.8 miles de pesos, por lo que se obtuvo una variación de menos por 16 millones 729.5 miles de pesos, que representó el 12.0 por ciento del total autorizado.

INGRESOS DE GESTIÓN

Ingresos por Venta de Bienes y Servicios

Se tuvo previsto recaudar ingresos por 9 millones 183.7 miles de pesos, durante el año se realizó un traspaso de ingresos por venta de Bienes y Servicios a Participaciones, Aportaciones y Subsidios.

PARTICIPACIONES, APORTACIONES, TRANSFERENCIAS, ASIGNACIONES, SUBSIDIOS Y OTRAS AYUDAS

Subsidio

Se tuvo previsto recaudar 80 millones 340.6 miles de pesos, posteriormente se autorizaron ampliaciones por 19 millones 304.1 miles de pesos, obteniendo un autorizado por 99 millones 644.7 miles de pesos, logrando recaudar 105 millones 866.1 miles de pesos, teniendo una variación de más por 6 millones 221.4 miles de pesos, lo que representó el 6.2 por ciento del total autorizado.

OTROS INGRESOS Y BENEFICIOS

En este rubro se tuvieron ampliaciones por 39 millones 687.6 miles de pesos de los cuales se otorgaron principalmente 36 millones 328.6 miles de pesos de Pasivos Derivados de Erogaciones Devengadas y Pendientes de pago de Ejercicios Anteriores. El importe recaudado fue por 16 millones 736.7 miles de pesos recaudados, principalmente a 12 millones 897.5 miles de pesos de Pasivos Pendientes de liquidar al cierre del Ejercicio, la variación por 22 millones 950.9 miles de pesos, representó el 57.8 por ciento del monto autorizado.

CUENTA PÚBLICA DEL GOBIERNO, ORGANISMOS AUXILIARES Y AUTÓNOMOS DEL ESTADO DE MÉXICO 2015

Universidad Politécnica del Valle de México Estado Analítico del Ejercicio del Presupuesto de Egresos Clasificación por Objeto del Gasto (Capítulo y Concepto) Del 1 de enero al 31 de diciembre de 2015 (Miles de Pesos)						
Concepto	Egresos					Subejercicio 6 = (3 - 4)
	Aprobado	Ampliaciones/ (Reducciones)	Modificado	Devengado	Pagado	
	1	2	3 = (1 + 2)	4	5	
Servicios Personales	66,648.2	788.4	67,436.6	-	67,250.7	67,436.6
Remuneraciones al Personal de Carácter Permanente	39,360.4	-	1,792.7	37,567.7	37,381.9	37,567.7
Remuneraciones al Personal de Carácter Transitorio	1,180.0	-	333.2	1,513.2	1,513.2	1,513.2
Remuneraciones Adicionales y Especiales	13,690.2	2,609.3	16,299.5	16,299.5	16,299.5	16,299.5
Seguridad Social	9,211.5	-	803.7	8,407.8	8,407.8	8,407.8
Otras Prestaciones Sociales y Económicas	2,569.4	-	734.3	3,303.7	3,303.7	3,303.7
Previsiones	-	-	-	-	-	-
Pago de Estímulos a Servidores Públicos	636.7	-	292.0	344.7	344.6	344.7
Materiales y Suministros	6,323.7	272.6	6,596.3	784.4	5,707.8	5,811.9
Materiales de Administración, Emisión de Documentos y Artículos Oficiales	3,398.2	-	820.8	2,577.4	2,501.0	2,533.4
Alimentos y Utensilios	35.0	-	34.0	1.0	-	1.0
Materias Primas y Materiales de Producción y Comercialización	2.0	-	2.0	-	-	-
Materiales y Artículos de Construcción y de Reparación	1,097.1	-	649.6	1,746.7	1,289.2	1,299.6
Productos Químicos, Farmacéuticos y de Laboratorio	8.0	-	36.9	44.9	44.9	44.9
Combustibles, Lubricantes y Aditivos	664.8	-	163.3	828.1	794.8	828.1
Vestuario, Blancos, Prendas de Protección y Artículos Deportivos	690.0	-	97.0	593.0	573.0	593.0
Materiales y Suministros Para Seguridad	-	-	-	-	-	-
Herramientas, Refacciones y Accesorios Menores	428.6	-	376.6	805.2	293.3	511.9
Servicios Generales	16,085.1	3,885.3	19,970.4	2,513.2	17,388.3	17,457.2
Servicios Básicos	2,739.4	-	286.6	2,452.8	2,398.4	2,452.8
Servicios de Arrendamiento	255.3	-	42.2	297.5	297.5	297.5
Servicios Profesionales, Científicos, Técnicos y Otros Servicios	5,361.4	-	1,273.7	6,635.1	5,663.7	5,663.8
Servicios Financieros, Bancarios y Comerciales	823.0	-	237.9	585.1	573.1	585.1
Servicios de Instalación, Reparación, Mantenimiento y Conservación	3,761.8	-	1,574.8	5,336.6	1,359.3	3,977.3
Servicios de Comunicación Social y Publicidad	152.1	-	350.8	502.9	502.9	502.9
Servicios de Traslado y Viáticos	893.2	-	136.6	1,029.8	1,029.8	1,029.8
Servicios Oficiales	263.2	-	735.2	998.4	998.4	998.4
Otros Servicios Generales	1,835.7	-	296.5	2,132.2	182.6	1,949.6
Transferencias, Asignaciones, Subsidios y Otras Ayudas	467.3	552.0	1,019.3	-	376.0	1,019.3
Transferencias Internas y Asignaciones al Sector Público	-	-	-	-	-	-
Transferencias al Resto del Sector Público	-	-	-	-	-	-
Subsidios y Subvenciones	-	552.0	552.0	-	-	552.0
Ayudas Sociales	467.3	-	467.3	-	376.0	467.3
Pensiones y Jubilaciones	-	-	-	-	-	-
Transferencias a Fideicomisos, Mandatos y Otros Análogos	-	-	-	-	-	-
Transferencias a la Seguridad Social	-	-	-	-	-	-
Donativos	-	-	-	-	-	-
Transferencias al Exterior	-	-	-	-	-	-
Bienes Muebles, Inmuebles e Intangibles	-	7,981.1	7,981.1	5,696.9	2,282.4	2,284.2
Mobiliario y Equipo de Administración	-	3,131.3	3,131.3	2,720.9	408.6	410.4
Mobiliario y Equipo Educativo y Recreativo	-	119.3	119.3	64.2	55.1	55.1
Equipo e Instrumental Médico y de Laboratorio	-	-	-	-	-	-
Vehículos y Equipo de Transporte	-	206.4	206.4	-	206.4	206.4
Equipo de Defensa y Seguridad	-	-	-	-	-	-
Maquinaria, Otros Equipos y Herramientas	-	1,293.5	1,293.5	1,293.5	-	-
Activos Biológicos	-	-	-	-	-	-
Bienes Inmuebles	-	1,618.3	1,618.3	1,618.3	-	-
Activos Intangibles	-	1,612.3	1,612.3	-	1,612.3	1,612.3
Inversión Pública	-	-	-	-	-	-
Obra Pública en Bienes de Dominio Público	-	-	-	-	-	-
Obra Pública en Bienes Propios	-	-	-	-	-	-
Proyectos Productivos y Acciones de Fomento	-	-	-	-	-	-
Inversiones Financieras y Otras Provisiones	-	-	-	-	-	-
Inversiones Para el Fomento de Actividades Productivas	-	-	-	-	-	-
Acciones y Participaciones de Capital	-	-	-	-	-	-
Compra de Títulos y Valores	-	-	-	-	-	-
Concesión de Préstamos	-	-	-	-	-	-
Inversiones en Fideicomisos, Mandatos y Otros Análogos	-	-	-	-	-	-
Otras Inversiones Financieras	-	-	-	-	-	-
Provisiones para Contingencias y Otras Erogaciones Especiales	-	-	-	-	-	-
Participaciones y Aportaciones	-	-	-	-	-	-
Participaciones	-	-	-	-	-	-
Aportaciones	-	-	-	-	-	-
Convenios	-	-	-	-	-	-
Deuda Pública	-	36,328.6	36,328.6	-	23,079.1	36,328.6
Amortización de la Deuda Pública	-	-	-	-	-	-
Intereses de la Deuda Pública	-	-	-	-	-	-
Comisiones de la Deuda Pública	-	-	-	-	-	-
Gastos de la Deuda Pública	-	-	-	-	-	-
Costo por Coberturas	-	-	-	-	-	-
Apoys Financieros	-	-	-	-	-	-
Adeudos de Ejercicios Fiscales Anteriores (Adefas)	-	36,328.6	36,328.6	-	23,079.1	36,328.6
Total del Gasto	89,524.3	49,808.0	139,332.3	8,994.5	116,084.3	130,337.8

UPVM

Universidad Politécnica del Valle de México
Estado Analítico del Ejercicio del Presupuesto de Egresos
Clasificación Económica (por Tipo de Gasto)
Del 1 de enero al 31 de diciembre de 2015
(Miles de Pesos)

Concepto	Egresos					Subejercicio 6 = (3 - 4)
	Aprobado	Ampliaciones/ (Reducciones)	Modificado	Devengado	Pagado	
	1	2	3 = (1 + 2)	4	5	
Gasto Corriente	89,524.3	5,498.3	95,022.6	3,297.6	90,722.8	91,725.0
Gasto de Capital		7,981.1	7,981.1	5,696.9	2,282.4	2,284.2
Amortización de la Deuda y Disminución de Pasivos		36,328.6	36,328.6		23,079.1	36,328.6
Pensiones y Jubilaciones			-			-
Participaciones			-			-
Total del Gasto	89,524.3	49,808.0	139,332.3	8,994.5	116,084.3	130,337.8

Universidad Politécnica del Valle de México
Estado Analítico del Ejercicio del Presupuesto de Egresos
Clasificación Administrativa
Del 1 de enero al 31 de diciembre de 2015
(Miles de Pesos)

Concepto	Egresos					Subejercicio 6 = (3 - 4)
	Aprobado	Ampliaciones/ (Reducciones)	Modificado	Devengado	Pagado	
	1	2	3 = (1 + 2)	4	5	
Entidades Paraestatales y Fideicomisos No Empresariales y No Financieros	89,524.3	49,808.0	139,332.3	8,994.5	116,084.3	130,337.8
Instituciones Públicas de Seguridad Social			-			-
Entidades Paraestatales Empresariales No Financieras con Participación Estatal Mayoritaria	-		-	-	-	-
Entidades Paraestatales Empresariales Financieras Monetarias con Participación Estatal Mayoritaria	-		-	-	-	-
Entidades Paraestatales Empresariales Financieras No Monetarias con Participación Estatal Mayoritaria	-		-	-	-	-
Fideicomisos Financieros Públicos con Participación Estatal Mayoritaria	-		-	-	-	-
Total del Gasto	89,524.3	49,808.0	139,332.3	8,994.5	116,084.3	130,337.8

Universidad Politécnica del Valle de México
Estado Analítico del Ejercicio del Presupuesto de Egresos
Clasificación Administrativa
Del 1 de enero al 31 de diciembre de 2015
(Miles de pesos)

Concepto	Egresos					Subejercicio 6 = (3 - 4)
	Aprobado	Ampliaciones/ (Reducciones)	Modificado	Devengado	Pagado	
	1	2	3 = (1 + 2)	4	5	
205BK Universidad Politécnica del Valle de México	89,524.3	49,808.0	139,332.3	8,994.5	116,084.3	130,337.8
			-			-
Total del Gasto	89,524.3	49,808.0	139,332.3	8,994.5	116,084.3	130,337.8

CUENTA PÚBLICA DEL GOBIERNO, ORGANISMOS AUXILIARES Y AUTÓNOMOS DEL ESTADO DE MÉXICO 2015

Universidad Politécnica del Valle de México
Estado Analítico del Ejercicio del Presupuesto de Egresos
Clasificación Administrativa
Del 1 de enero al 31 de diciembre de 2015
(Miles de pesos)

Concepto	Egresos					Subejercicio
	Aprobado	Ampliaciones/ (Reducciones)	Modificado	Devengado	Pagado	
	1	2	3 = (1 + 2)	4	5	
Poder Ejecutivo	89,524.3	49,808.0	139,332.3	8,994.5	116,084.3	130,337.8
Poder Legislativo			-			-
Poder Judicial			-			-
Organos Autonomos			-			-
Total del Gasto	89,524.3	49,808.0	139,332.3	8,994.5	116,084.3	130,337.8

Universidad Politécnica del Valle de México
Estado Analítico del Ejercicio del Presupuesto de Egresos
Clasificación Funcional (Finalidad y Función)
Del 1 de enero al 31 de diciembre 2015
(Miles de Pesos)

Concepto	Egresos					Subejercicio
	Aprobado	Ampliaciones/ (Reducciones)	Modificado	Devengado	Pagado	
	1	2	3 = (1 + 2)	4	5	
Gobierno	1,124.6	-	1,124.6	-	1,124.6	1,124.6
Legislación			-			-
Justicia			-			-
Coordinación de la Política de Gobierno	1,124.6	-	1,124.6		1,124.6	1,124.6
Relaciones Exteriores			-			-
Asuntos Financieros y Hacendarios			-			-
Seguridad Nacional			-			-
Asuntos de Orden Público y de Seguridad Interior			-			-
Otros Servicios Generales			-			-
Desarrollo Social	88,399.7	13,479.4	101,879.1	8,994.5	91,880.6	92,884.6
Protección Ambiental			-			-
Vivienda y Servicios a la Comunidad			-			-
Salud			-			-
Recreación, Cultura y Otras Manifestaciones Sociales			-			-
Educación	88,399.7	13,479.4	101,879.1	8,994.5	91,880.6	92,884.6
Protección Social			-			-
Otros Asuntos Sociales			-			-
Desarrollo Económico	-	-	-	-	-	-
Asuntos Económicos, Comerciales y Laborales en General			-			-
Agropecuaria, Silvicultura, Pesca y Caza			-			-
Combustibles y Energía			-			-
Minería, Manufacturas y Construcción			-			-
Transporte			-			-
Comunicaciones			-			-
Turismo			-			-
Ciencia, Tecnología e Innovación			-			-
Otras Industrias y Otros Asuntos Económicos			-			-
Otras no Clasificadas en Funciones Anteriores	-	36,328.6	36,328.6	-	23,079.1	36,328.6
Transacciones de la Deuda Pública / Costo Financiero de la Deuda			-			-
Transferencias, Participaciones y Aportaciones entre Diferentes Niveles y Órdenes de Gobierno			-			-
Saneamiento del Sistema Financiero			-			-
Adeudos de Ejercicios Fiscales Anteriores		36,328.6	36,328.6		23,079.1	36,328.6
Total del Gasto	89,524.3	49,808.0	139,332.3	8,994.5	116,084.3	130,337.8

UPVM

Universidad Politécnica del Valle de México
 Endeudamiento Neto
 Del 01 de Enero al 31 de Diciembre de 2015
 (Miles de Pesos)

Identificación de Crédito o Instrumento	Contratación/Colocación	Amortización	Endeudamiento Neto
	A	B	C = A - B
Creditos Bancarios			
			-
	N/A		-
			-
			-
Total Créditos Bancarios	-	-	-
Otros Instrumentos de Deuda			
			-
			-
			-
			-
Total Otros Instrumentos de Deuda	-	-	-
TOTAL	-	-	-

Universidad Politécnica del Valle de México
 Intereses de la Deuda
 Del 1 de enero al 31 de diciembre de 2015
 (Miles de Pesos)

Identificación de Crédito o Instrumento	Devengado	Pagado
Créditos Bancarios		
	N/A	
Total de Intereses de Créditos Bancarios	-	-
Otros Instrumentos de Deuda		
Total de Intereses de Otros Instrumentos de	-	-
TOTAL	-	-

UNIVERSIDAD POLITÉCNICA DEL VALLE DE MÉXICO
EGRESOS POR CAPÍTULO
 (Miles de Pesos)

EGRESOS	PREVISTO	PRESUPUESTO 2015		TOTAL AUTORIZADO	EJERCIDO	VARIACIÓN	
		ASIGNACIONES Y/O AMPLIACIONES	REDUCCIONES Y/O DISMINUCIONES			IMPORTE	%
SERVICIOS PERSONALES	66,648.2	30,530.6	29,742.2	67,436.6	67,250.7	185.9	.3
MATERIALES Y SUMINISTROS	6,323.7	6,008.0	5,735.4	6,596.3	6,492.2	104.1	1.6
SERVICIOS GENERALES	16,085.1	14,959.6	11,074.3	19,970.4	19,901.5	68.9	.3
TRANSFERENCIAS, ASIGNACIONES, SUBSIDIOS Y OTRAS AYUDAS	467.3	552.0		1,019.3	376.0	643.3	63.1
BIENES MUEBLES, INMUEBLES E INTANGIBLES		9,743.1	1,762.0	7,981.1	7,979.3	1.8	.0
DEUDA PÚBLICA		36,328.6		36,328.6	23,079.1	13,249.5	36.5
T O T A L	89,524.3	98,121.9	48,313.9	139,332.3	125,078.8	14,253.5	10.2

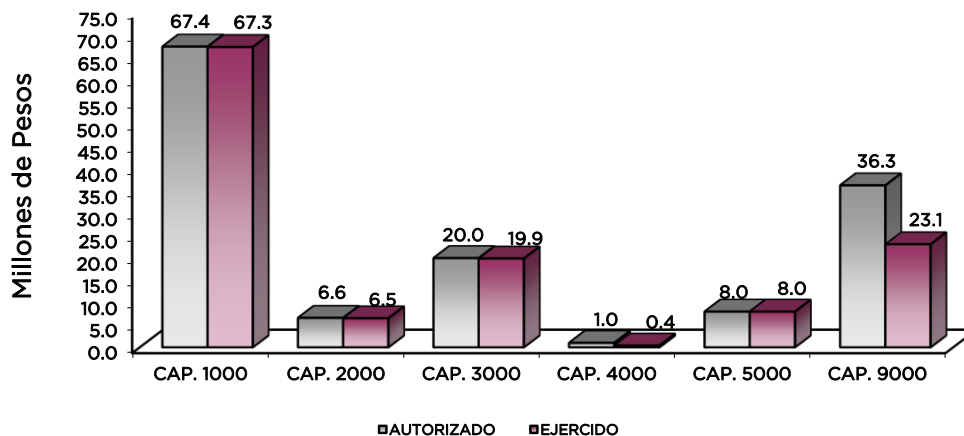

NOTAS AL PRESUPUESTO DE EGRESOS

EGRESOS

Se tuvo un presupuesto inicial de 89 millones 524.3 miles de pesos, presentando ampliaciones y traspasos netos de más por 49 millones 808 mil pesos, con lo que se determinó un presupuesto modificado de 139 millones 332.3 miles de pesos, de los cuales se ejercieron 125 millones 78.8 miles de pesos, obteniendo una variación de menos por 14 millones 253.5 miles de pesos, equivalente al 10.2 por ciento respecto al monto autorizado.

SERVICIOS PERSONALES

El presupuesto autorizado inicial de este capítulo fue de 66 millones 648.2 miles de pesos, con ampliaciones y traspasos netos de más por 788.4 miles de pesos, obteniendo un presupuesto modificado de 67 millones 436.6 miles de pesos. El importe ejercido fue de 67 millones 250.7 miles de pesos, obteniendo un subejercicio de 185.9 miles de pesos, lo que representó el 0.3 por ciento respecto al monto autorizado.

MATERIALES Y SUMINISTROS

Se tuvo un autorizado inicial de 6 millones 323.7 miles de pesos, con ampliaciones y traspasos netos de más por 272.6 miles de pesos, obteniendo un presupuesto modificado de 6 millones 596.3 miles de pesos. El importe ejercido fue de 6 millones 492.2 miles de pesos, teniendo un subejercicio de 104.1 miles de pesos, equivalente al 1.6 por ciento respecto al monto autorizado.

SERVICIOS GENERALES

El presupuesto autorizado inicial de este capítulo fue de 16 millones 85.1 miles de pesos, con ampliaciones y traspasos netos de más por 3 millones 885.3 miles de pesos, obteniendo un presupuesto modificado de 19 millones 970.4 miles de pesos. El importe ejercido fue de 19 millones 901.5 miles de pesos, obteniendo un subejercicio de 68.9 miles de pesos, lo que representó el 0.3 por ciento respecto al monto autorizado.

TRANSFERENCIAS, ASIGNACIONES, SUBSIDIOS Y OTRAS AYUDAS

El presupuesto autorizado inicial de este capítulo fue de 467.3 miles de pesos, con ampliaciones y traspasos netos de más por 552 mil pesos, obteniendo un presupuesto modificado de 1 millón 19.3 miles de pesos. El importe ejercido fue de 376 mil pesos, obteniendo un subejercicio de 643.3 miles de pesos, lo que representó el 63.1 por ciento respecto al monto autorizado.

BIENES MUEBLES, INMUEBLES E INTANGIBLES

Durante el ejercicio se autorizaron ampliaciones por 7 millones 981.1 miles de pesos, de los cuales se ejerció la cantidad de 7 millones 979.3 miles de pesos, obteniendo un subejercicio de 1.8 miles de pesos.

DEUDA PÚBLICA

Se autorizó una ampliación para el pago de pasivos derivados de erogaciones devengadas y pendientes de pago de ejercicios anteriores por 36 millones 328.6 miles de pesos. De dicha cantidad se ejercieron 23 millones 79.1 miles de pesos, obteniendo un subejercicio de 13 millones 249.5 miles de pesos, lo que representó el 36.5 por ciento menos respecto al monto autorizado.

CUENTA PÚBLICA DEL GOBIERNO, ORGANISMOS AUXILIARES Y AUTÓNOMOS DEL ESTADO DE MÉXICO 2015

INFORMACIÓN PRESUPUESTAL

UNIVERSIDAD POLITÉCNICA DEL VALLE DE MÉXICO
EGRESOS POR OBJETO DEL GASTO
(Miles de Pesos)

CAPÍTULO Y OBJETO DEL GASTO	P R E S U P U E S T O 2 0 1 5					
	PREVISTO	ASIGNACIONES Y/O AMPLIACIONES	REDUCCIONES Y/O DISMINUCIONES	TOTAL AUTORIZADO	EJERCIDO	VARIACIÓN
SERVICIOS PERSONALES	66,648.2	30,530.6	29,742.2	67,436.6	67,250.7	185.9
Sueldo base.	27,089.6	1,343.1	2,240.6	26,192.1	26,006.9	185.2
Hora clase.	12,270.9	3,286.1	4,181.4	11,375.6	11,374.9	.7
Honorarios asimilables al salario.	1,180.0	1,494.3	1,161.1	1,513.2	1,513.2	
Prima por años de servicio.	981.5	293.4	41.1	1,233.8	1,233.8	
Prima vacacional.	2,569.1	1,889.6	1,973.8	2,484.9	2,484.9	
Aguinaldo.	6,437.3	5,411.4	5,552.0	6,296.7	6,296.7	
Compensación.	1,144.3	1,107.3	1,033.8	1,217.8	1,217.8	
Gratificación.	1,760.5	4,560.6	2,005.4	4,315.7	4,315.7	
Labores docentes.	797.5	39.5	86.4	750.6	750.6	
Cuotas de servicio de salud.	4,224.1	3,711.5	4,048.5	3,887.1	3,887.1	
Cuotas al sistema solidario de reparto.	3,134.1	2,788.4	2,933.2	2,989.3	2,989.3	
Cuotas del sistema de capitalización individual.	783.6	547.1	637.1	693.6	693.6	
Aportaciones para financiar los gastos generales de administración del ISSEMYM.	517.4	215.2	392.2	340.4	340.4	
Riesgo de trabajo.	422.4	163.9	88.9	497.4	497.4	
Seguros y fianzas.	129.8	200.0	329.8			
Cuotas para fondo de retiro.	30.7	252.6	274.2	9.1	9.1	
Seguro de separación individualizado.	1,040.4		494.6	545.8	545.8	
Becas institucionales.		929.8	68.4	861.4	861.4	
Seguro de vida.		1,120.6	564.7	555.9	555.9	
Despensa.	1,498.3	1,135.5	1,302.2	1,331.6	1,331.6	
Estímulos por puntualidad y asistencia.	636.7	40.7	332.8	344.6	344.6	
MATERIALES Y SUMINISTROS	6,323.7	6,008.0	5,735.4	6,596.3	6,492.2	104.1
Materiales y útiles de oficina.	920.0	282.9	626.0	576.9	555.8	21.1
Enseres de oficina.	80.0	2.1	40.0	42.1	38.1	4.0
Materiales y útiles para el procesamiento en equipos y bienes informáticos.	840.2	535.1	582.5	792.8	792.8	
Material de información.	55.0	50.0	105.0			
Material y enseres de limpieza.	600.0	533.0	1,030.1	102.9	95.4	7.5
Material didáctico.	603.0	987.8	982.9	607.9	607.9	
Material para identificación y registro.	300.0	442.2	287.4	454.8	454.8	
Productos alimenticios para personas.	20.0		19.0	1.0		1.0
Utensilios para el servicio de alimentación.	15.0		15.0			
Materias primas y materiales de producción.	2.0		2.0			
Cemento y productos de concreto.		18.2	9.1	9.1	9.1	
Material eléctrico y electrónico.	292.1	493.6	94.6	691.1	691.1	
Artículos metálicos para la construcción.	100.0		95.0	5.0		5.0
Materiales complementarios.	250.0	697.1	915.1	32.0	32.0	
Material de señalización.	5.0	49.1		54.1	53.9	.2
Árboles y plantas de ornato.	100.0	26.0	54.0	72.0	67.0	5.0
Materiales de construcción.	250.0	134.4	70.7	313.7	313.7	
Estructuras y manufacturas para todo tipo de construcción.	100.0	469.5		569.5	569.5	
Medicinas y productos farmacéuticos.	3.0		.8	2.2	2.2	
Materiales, accesorios y suministros médicos.	5.0	27.4	3.5	28.9	28.9	
Materiales, accesorios y suministros de laboratorio.		239.2	225.3	13.9	13.9	
Otros productos químicos.		3.0	3.0			
Combustibles, lubricantes y aditivos.	664.8	208.5	45.2	828.1	794.8	33.3
Vestuario y uniformes.	400.0	69.0	75.7	393.3	373.3	20.0
Prendas de seguridad y protección personal.	10.0	70.1		80.1	80.1	
Artículos deportivos.	280.0	43.9	204.2	119.7	119.7	
Refacciones, accesorios y herramientas.	50.0		1.6	48.4	45.9	2.5
Refacciones y accesorios menores de edificios.	50.0		46.0	4.0	1.5	2.5
Refacciones y accesorios menores de mobiliario y equipo de administración, educacional y recreativo.	100.0	15.0	55.9	59.1	59.1	
Refacciones y accesorios para equipo de cómputo.	87.4	112.9	29.6	170.7	170.7	
Refacciones y accesorios menores de equipo e instrumental médico y de laboratorio.	40.0	79.3	9.5	109.8	107.8	2.0
Refacciones y accesorios menores para equipo de transporte.	47.8	20.3	49.3	18.8	18.8	
Artículos para la extinción de incendios.	50.0	114.8	57.4	107.4	107.4	
Refacciones y accesorios menores de maquinaria y otros equipos.	3.4	283.6		287.0	287.0	
SERVICIOS PERSONALES	16,085.1	14,959.6	11,074.3	19,970.4	19,901.5	68.9
Servicio de energía eléctrica.	1,200.0	104.8	334.7	970.1	931.8	38.3
Servicio de telefonía convencional.	348.0	35.4	119.1	264.3	248.1	16.2
Servicios de radiolocalización y telecomunicación.	132.0	15.1	29.3	117.8	117.8	
Servicios de conducción de señales analógicas y digitales.	2.0	4.0	6.0			
Servicios de acceso a Internet.	1,056.0	293.6	254.3	1,095.3	1,095.3	
Servicio postal y telegráfico.	1.5	9.5	5.6	5.4	5.4	
Arrendamiento de vehículos.	87.3	44.7	40.0	92.0	92.0	

UPVM

CAPÍTULO Y OBJETO DEL GASTO	P R E S U P U E S T O 2 0 1 5					VARIACIÓN
	PREVISTO	ASIGNACIONES Y/O AMPLIACIONES	REDUCCIONES Y/O DISMINUCIONES	TOTAL AUTORIZADO	EJERCIDO	
Arrendamiento de maquinaria y equipo.	168.0	64.1	55.6	176.5	176.5	
Arrendamiento financiero.		29.0		29.0	29.0	
Arrendamiento de equipo para el suministro de sustancias y productos químicos.		3.5	3.5			
Aseorías asociadas a convenios o acuerdos.	200.0	135.1	28.4	306.7	306.7	
Capacitación.	250.0	1,707.8	783.6	1,174.2	1,174.2	
Servicios de apoyo administrativo y fotocopiado.	3.0	87.9	89.4	1.5	1.5	
Impresiones de documentos oficiales para la prestación de servicios públicos, identificación, formatos administrativos y fiscales, formas valoradas, certificados y títulos.	750.0	567.0	343.1	973.9	973.9	
Servicios de vigilancia.	4,158.4	727.7	707.2	4,178.9	4,178.9	
Servicios bancarios y financieros.	204.0	367.6	271.3	300.3	288.3	12.0
Seguros y fianzas.	619.0	330.6	664.8	284.8	284.8	
Reparación y mantenimiento de inmuebles.	281.8	1,681.6	809.5	1,153.9	1,153.9	
Adaptación de locales, almacenes, bodegas y edificios.		3,399.8	3,399.8			
Reparación, mantenimiento e instalación de mobiliario y equipo de oficina.	60.0	146.2	191.9	14.3	14.3	
Reparación, instalación y mantenimiento de bienes informáticos, microfilmación y tecnologías de la información.	161.0	161.0	322.0			
Reparación y mantenimiento para equipo y redes de tele y radio transmisión.	50.0	53.9	103.9			
Reparación, instalación y mantenimiento de equipo médico y de laboratorio.		543.0		543.0	543.0	
Reparación y mantenimiento de vehículos terrestres, aéreos y lacustres.	130.0	181.6	114.9	196.7	196.7	
Reparación, instalación y mantenimiento de maquinaria, equipo industrial y diverso.	150.0	315.0	181.4	283.6	283.6	
Servicios de lavandería, limpieza e higiene.	2,780.5	505.1	374.6	2,911.0	2,911.0	
Servicios de fumigación.	148.5	157.6	72.0	234.1	234.1	
Gastos de publicidad y propaganda.	40.0		26.4	13.6	13.6	
Publicaciones oficiales y de información en general para difusión.	107.1	62.7	100.9	68.9	68.9	
Gastos de publicidad en materia comercial.		464.0	83.7	380.3	380.3	
Servicios de fotografía.	5.0	2.0	7.0			
Servicios de cine y grabación.		40.0		40.0	40.0	
Transportación aérea.	70.0	74.4	51.3	93.1	93.1	
Gastos de traslado por vía terrestre.	320.0	410.7	272.1	458.6	458.6	
Viáticos nacionales.	453.2	250.3	225.4	478.1	478.1	
Viáticos en el extranjero.	50.0		50.0			
Gastos de ceremonial.		46.7	1.9	44.8	44.8	
Gastos de ceremonias oficiales y de orden social.	195.0	681.0	284.4	591.6	591.6	
Espectáculos cívicos y culturales.	20.0	178.6	91.8	106.8	106.8	
Congresos y convenciones.	48.1	216.1	9.0	255.2	255.2	
Otros impuestos y derechos.	47.8	51.8	21.0	78.6	76.2	2.4
Sentencias y resoluciones judiciales.		9.6	9.6			
Impuesto sobre erogaciones por remuneraciones al trabajo personal.	1,320.0	489.0	86.8	1,722.2	1,722.2	
Cuotas y suscripciones.	130.6	181.6	288.2	24.0	24.0	
Gastos de servicios menores.	280.0	33.0	36.9	276.1	276.1	
Inscripciones y arbitrajes.	57.3	95.9	122.0	31.2	31.2	
TRANSFERENCIAS, ASIGNACIONES, SUBSIDIOS Y OTRAS AYUDAS	467.3	552.0		1,019.3	376.0	643.3
Subsidios para capacitación y becas.		552.0		552.0		552.0
Becas.	467.3			467.3	376.0	91.3
BIENES MUEBLES, INMUEBLES E INTANGIBLES		9,743.1	1,762.0	7,981.1	7,979.3	1.8
Muebles y enseres.		675.4	75.2	600.2	598.4	1.8
Bienes informáticos.		3,536.3	1,005.2	2,531.1	2,531.1	
Otros bienes muebles.		50.5	50.5			
Equipos y aparatos audiovisuales.		112.7		112.7	112.7	
Equipo de foto, cine y grabación.		6.6		6.6	6.6	
Equipo médico y de laboratorio.		295.0	295.0			
Vehículos y equipo de transporte terrestre.		206.4		206.4	206.4	
Maquinaria y equipo industrial.		26.0	26.0			
Equipos de generación eléctrica, aparatos y accesorios eléctricos.		1,136.8	95.4	1,041.4	1,041.4	
Herramientas, máquina herramienta y equipo.		82.0	55.7	26.3	26.3	
Maquinaria y equipo diverso.		363.6	137.8	225.8	225.8	
Otros bienes inmuebles.		1,618.3		1,618.3	1,618.3	
Software.		133.5	21.2	112.3	112.3	
Licencias informáticas e intelectuales.		1,500.0		1,500.0	1,500.0	
DEUDA PÚBLICA		36,328.6		36,328.6	23,079.1	13,249.5
Por el ejercicio inmediato anterior.		27,041.8		27,041.8	19,898.6	7,143.2
Por ejercicios anteriores.		9,286.8		9,286.8	3,180.5	6,106.3
T O T A L	89,524.3	98,121.9	48,313.9	139,332.3	125,078.8	14,253.5

INFORMACIÓN PROGRAMÁTICA

UPVM

Universidad Politécnica del Valle de México
Gasto por Categoría Programática
Del 1 de Enero al 31 de Diciembre de 2015
(Miles de Pesos)

Concepto	Egresos					Subejercicio 6=(3 - 4)
	Aprobado	Ampliaciones/ (Reducciones)	Modificado	Devengado	Pagado	
	1	2	3=(1 + 2)	4	5	
Programas	89,524.3	13,479.4	103,003.7	8,994.5	93,005.2	94,009.2
Subsidios: Sector Social y Privado o Entidades Federativas y Municipio	-	-	-	-	-	-
Sujetos o Reglas de Operación			-			-
Otros Subsidios			-			-
Desempeño de las Funciones	89,524.3	13,479.4	103,003.7	8,994.5	93,005.2	94,009.2
Prestación de Servicios Públicos	89,524.3	13,479.4	103,003.7	8,994.5	93,005.2	94,009.2
Provisión de Bienes Públicos			-			-
Planeación, Seguimiento y Evaluación de Políticas Públicas			-			-
Promoción y Fomento			-			-
Regulación y Supervisión			-			-
Funciones de las Fuerzas Armadas (Únicamente Gobierno Federal)			-			-
Específicos			-			-
Proyectos de Inversión			-			-
Administrativos y de Apoyo	-	-	-	-	-	-
Apoyo al Proceso Presupuestario y para Mejorar la Eficiencia Institucional			-			-
Apoyo a la Función Pública y al Mejoramiento de la Gestión			-			-
Operaciones Ajenas			-			-
Compromisos	-	-	-	-	-	-
Obligaciones de Cumplimiento de Resolución Jurisdiccional			-			-
Desastres Naturales			-			-
Obligaciones	-	-	-	-	-	-
Pensiones y Jubilaciones			-			-
Aportaciones a la Seguridad Social			-			-
Aportaciones a Fondos de Estabilización			-			-
Aportaciones a Fondos de Inversión y Reestructura de Pensiones			-			-
Programa de Gasto Federalizado (Gobierno Federal)	-	-	-	-	-	-
Gasto Federalizado			-			-
Participaciones a Entidades Federativas y Municipios			-			-
Costo Financiero, Deuda o Apoyos a Deudores y Ahorradores de la Banca			-			-
Adeudos de Ejercicios Fiscales Anteriores		36,328.6	36,328.6		23,079.1	36,328.6
Total del Gasto	89,524.3	49,808.0	139,332.3	8,994.5	116,084.3	130,337.8

El Plan de Desarrollo del Estado de México 2011-2017, es el instrumento rector de la planeación que coordina los esfuerzos de la Administración Pública y de los distintos sectores de la población en la entidad; su integración es producto de un intenso ejercicio democrático, en el que los diversos sectores sociales nutrieron con su sentir la visión del Estado de México, recoge las demandas y expectativas de la sociedad y obedece a un diseño plural, abierto y transparente.

GOBIERNO DE RESULTADOS

El Gobierno Estatal está orientado a la obtención de resultados; es decir, a que las políticas públicas tengan un impacto positivo en la realidad de la Entidad, para lo cual es necesario que las mismas sean consecuencia de un proceso integral de planeación, de una ejecución eficiente de las políticas públicas y de la evaluación continua de las acciones de gobierno.

GOBIERNO SOLIDARIO

El Gobierno Estatal, se ha planteado como visión ofrecer un elevado nivel de vida y una mayor igualdad de oportunidades, asumiendo su papel como Gobierno Solidario. Para ello, se han establecido objetivos apegados a la realidad de la entidad, que delinearán la política social durante los próximos años y tendrán un impacto directo en el mejoramiento de las condiciones de desarrollo humano y social de los mexiquenses: Ser reconocido como el Gobierno de la Educación; Combatir la Pobreza; Mejorar la Calidad de la Vida de los Mexiquenses mediante la Transformación Positiva de su Entorno y Alcanzar una Sociedad más igualitaria a través de la atención a grupos en situación de vulnerabilidad.

FINANCIAMIENTO PARA EL DESARROLLO

El Gobierno Estatal requiere de recursos financieros para fomentar el desarrollo. Debido a las metas y objetivos que se han establecido, cada peso que se presupueste debe asignarse y gastarse de manera eficiente. Los recursos deben dirigirse a proyectos que causen el mayor impacto en el bienestar de los mexiquenses.

EGRESOS POR PILAR Y/O EJE TRANSVERSAL (Miles de Pesos)							
PILAR Y/O EJE TRANSVERSAL	PREVISTO	P R E S U P U E S T O		2 0 1 5		VARIACIÓN	
		ASIGNACIONES Y/O AMPLIACIONES	REDUCCIONES Y/O DISMINUCIONES	TOTAL AUTORIZADO	EJERCIDO	IMPORTE	%
Gobierno de Resultados	1,124.6			1,124.6	1,124.6		
Gobierno Solidario	88,399.7	61,793.3	48,313.9	101,879.1	100,875.1	1,004.0	1.0
Financiamiento para el Desarrollo		36,328.6		36,328.6	23,079.1	13,249.5	
T O T A L	89,524.3 =====	98,121.9 =====	48,313.9 =====	139,332.3 =====	125,078.8 =====	14,253.5 =====	10.2

UPVM

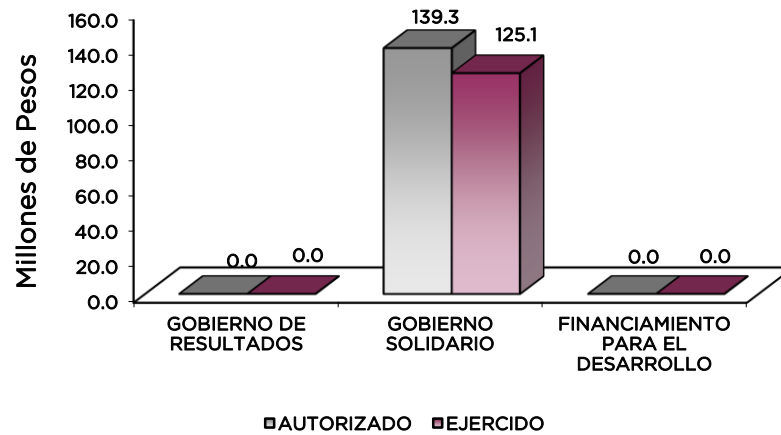

FINALIDAD

GOBIERNO

DESARROLLO SOCIAL

En esta finalidad se avanzará en la provisión de servicios a la población en materia de Protección Social, Educación, Salud y Vivienda y Servicios a la Comunidad, con lo que se apoyará fundamentalmente la consecución de las Metas Nacionales México Incluyente y México con Educación de Calidad.

La Universidad Politécnica del Valle de México, busca cumplir en el marco de referencia del Plan de Desarrollo del Estado de México, a través de su Programa Institucional de Desarrollo (PID) en donde se establecen los siguientes objetivos:

- Mejorar la calidad de la docencia a través del fortalecimiento integral de la oferta educativa.
- Impulsar actividades de investigación y desarrollo, mediante líneas de generación y aplicación del conocimiento y habilitación del perfil deseable de los docentes.
- Incrementar la extensión universitaria, por medio de programas de vinculación, culturales, deportivos y de educación continua.
- Mejorar la administración, a través de la certificación de procesos de gestión y el desarrollo del marco normativo.
- Mejorar el desarrollo institucional, mediante la planeación y evaluación integral.

UNIVERSIDAD POLITÉCNICA DEL VALLE DE MÉXICO
EGRESOS POR PROGRAMA
 (Miles de Pesos)

PROGRAMA	PRESUPUESTO 2015			TOTAL AUTORIZADO	EJERCIDO	VARIACIÓN	
	PREVISTO	ASIGNACIONES Y/O AMPLIACIONES	REDUCCIONES Y/O DISMINUCIONES			IMPORTE	%
Desarrollo de la Función Pública y Ética en el Servicio Público	1,124.6			1,124.6	1,124.6		
Educación Superior	87,752.6	61,793.3	48,313.9	101,232.0	100,695.3	536.7	.5
Estudios de Posgrado	51.5			51.5	51.5		
Gestión de las Políticas Educativas	487.9			487.9	20.6	467.3	95.8
Modernización de la Educación	107.7			107.7	107.7		
Previsiones para el Pago de Adeudos de Ejercicios Fiscales Anteriores		36,328.6		36,328.6	23,079.1	13,249.5	36.5
T O T A L	89,524.3	98,121.9	48,313.9	139,332.3	125,078.8	14,253.5	10.2

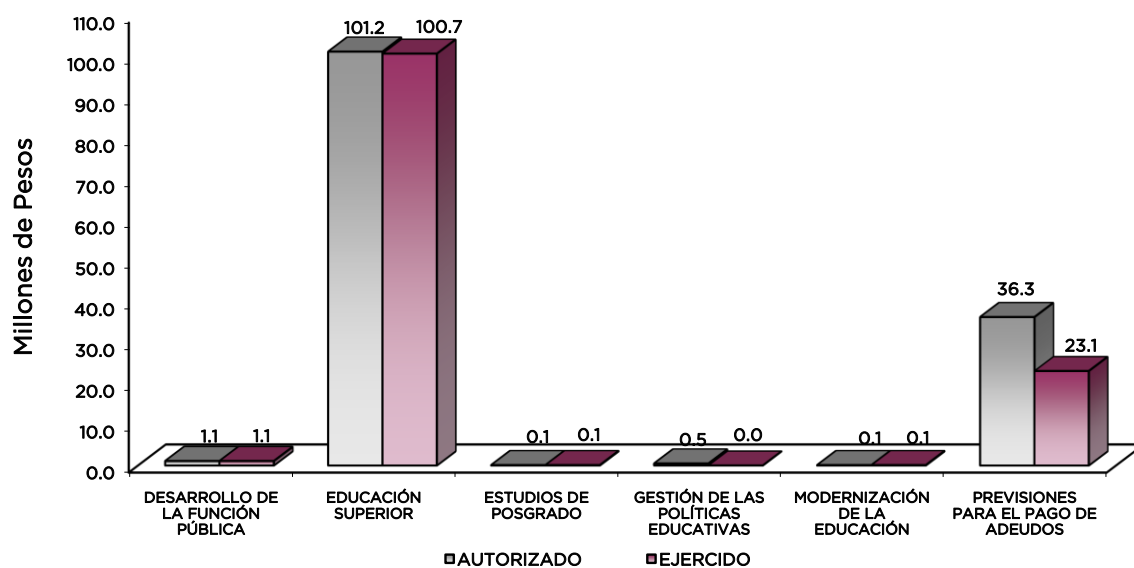

AVANCE OPERATIVO-PROGRAMÁTICO Y PRESUPUESTAL

GOBIERNO DE RESULTADOS

GOBIERNO

COORDINACIÓN DE LA POLÍTICA DE GOBIERNO

010304 DESARROLLO DE LA FUNCIÓN PÚBLICA Y ÉTICA EN EL SERVICIO PÚBLICO

010304010101 FISCALIZACIÓN, CONTROL Y EVALUACIÓN INTERNA DE LA GESTIÓN PÚBLICA

Realizar Auditorías con el Propósito de Verificar el Cumplimiento del Marco Normativo que Regula el Funcionamiento de las Dependencias y Organismos Auxiliares del Ejecutivo Estatal y los Ayuntamientos. Las auditorías a cargo del Órgano Interno de Control se desarrollaron conforme al programa de trabajo y por ello en el periodo se realizaron 5 auditorías que significó el 100 por ciento de lo programado.

Realizar Inspecciones a Rubros Específicos en las Dependencias, Organismos Auxiliares del Ejecutivo Estatal y en su caso Ayuntamientos con el Propósito de Constatar el Cumplimiento del Marco Normativo que lo Regula. De acuerdo con la naturaleza de sus funciones la Contraloría Interna realiza sistemáticamente inspecciones a diferentes áreas y proyectos institucionales, con la finalidad de verificar que sus procedimientos se desarrollen conforme a la normatividad vigente, así como, para dar certeza del cumplimiento en tiempo y forma de los compromisos de la gestión. Adicionalmente, surgen acontecimientos o hechos en la gestión universitaria que requieren de la participación del Órgano Interno de Control, y que para efectos estadísticos son reportados, registrando en este sentido un total de 37 inspecciones, superando la meta que significaron un 23.3 por ciento de lo programado.

Realizar Evaluaciones para Determinar el Grado de Eficacia y Eficiencia en los Procesos, así como el Desempeño Institucional de las Dependencias y Organismos Auxiliares del Ejecutivo Estatal. La acción comprometida en el Programa Anual de Trabajo del Control Interno, autorizada por la Secretaría de la Contraloría Interna se alcanzó al 100 por ciento en el ejercicio 2015, cumpliendo con una acción programada.

Participar en Testificaciones, con el Propósito de Asegurarse que los Actos Administrativos se Realicen Conforme a la Normatividad Vigente. La acción programada presentó una variación derivado de que el Órgano de Control, pese a la respuesta de procedencia de dicha Dirección, toda vez que la Contraloría Interna solo fue requerida en 10 ocasiones para realizar inspecciones a diferentes áreas.

Participación del Órgano Interno de Control en Reuniones que por Mandato Legal o Disposición Administrativa así lo Requiera. De conformidad con la normatividad aplicable a los organismos auxiliares del gobierno del Estado de México, el titular del Órgano Interno de Control debe participar de acuerdo con sus atribuciones en diferentes grupos colegiados institucionales o en el órgano de gobierno, para dar fe de las actividades realizadas, apoyar y orientar el desarrollo de las actividades en el marco de la normatividad aplicable, como una actividad preventiva y permanente.

La mayoría de las participaciones se centra en el Comité de Adquisiciones de Bienes y Servicios, en donde se supervisa la transparencia y legalidad de los procesos con apoyo de la Contraloría Interna, y también se participa en el Comité de Información, en el Consejo de Calidad y en el Comité de Control y Evaluación. Logrando superar la meta, alcanzando un 47.6 por ciento de lo programado de 21 sesiones.

GOBIERNO SOLIDARIO

DESARROLLO SOCIAL

EDUCACIÓN

02050301 EDUCACIÓN SUPERIOR

020503010102 EDUCACIÓN SUPERIOR UNIVERSITARIA

Atender a la Matrícula de Educación Superior Universitaria. La docencia y la investigación son funciones sustantivas de la Universidad Politécnica del Valle de México, tiene un impacto directo en la formación de los alumnos, a través de una educación basada en competencias profesionales, que los prepara para un desempeño eficaz y de calidad, pertinente con las necesidades de los sectores, público, privado y social.

De la matrícula total por género el 61.8 por ciento son hombres y el 38.1 por ciento son mujeres; por nivel educativo el 97.7 por ciento (4 mil 898 estudiantes) está inscrito en alguno de los programas educativos de licenciatura o ingeniería y el 2.37 por ciento (119 estudiante) realiza estudios de maestría. La mayor matrícula se concentra en la carrera de Licenciatura en Administración y Gestión de PyMES con el 29.95 por ciento de atención a la matrícula total y la menor matrícula corresponde a la carrera de Ingeniería Agroindustrial con el 0.4 por ciento.

Entre los cuatro programas de Maestría, Administración atiende a 39 estudiantes y representa la mayor matrícula de posgrado, la maestría en Ingeniería Mecatrónica 24, Maestría en Ingeniería de Manufactura con 26 y la Maestría en Tecnologías de la Información y la Comunicación 30.

Durante el periodo se programó atender a 4 mil 700 alumnos, alcanzando un total de 5 mil 13, es decir, un 106.7 por ciento de lo programado.

Acreditar Programas Educativos de Calidad. Como resultado de la evaluación realizada a los programas educativos de esta universidad, se cuenta con cuatro carreras acreditadas. El programa educativo de Ingeniería en Informática, se encuentra acreditado por el Consejo Nacional de Acreditación en Informática y Computación, A.C. (CONAIC); los programas de Ingeniería Industrial y la Ingeniería Mecatrónica, por el Consejo de Acreditación de la Enseñanza de la Ingeniería, A.C. (CACEI) y el programa educativo de la Licenciatura en Administración y Gestión de PyMES por el Consejo de Acreditación en Ciencias Administrativas, Contables y Afines (CACECA). La meta fue cumplida debido a que se reacreditó un programa educativo, por lo que se alcanzó el 100 por ciento.

Atender a los Alumnos de Nuevo Ingreso de Educación Superior Universitaria. El modelo educativo de las Universidades Politécnicas, fue diseñado y elaborado por la Secretaría de Educación Pública, sus características son diferentes a la educación tradicional, y se manifiestan principalmente en: la formación profesional; diseño curricular basado en competencias; la forma

de conducir el proceso de enseñanza-aprendizaje, mediante el uso de estrategias y técnicas didácticas diversas; y la evaluación de las competencias profesionales.

Con este modelo educativo la función sustantiva de docencia se materializa en la atención de los estudiantes, en el ciclo escolar 2015-2016 se atendió una matrícula de 5 mil 103 alumnos, de los cuales 1 mil 314 son de nuevo ingreso, por lo que la meta se superó alcanzando un 101.1 por ciento, ya que se tenían programados para este periodo un total de 1 mil 300 alumnos de nuevo ingreso.

Capacitar al Personal Docente. Con la finalidad de fortalecer la profesionalización y actualización del personal académico, logró capacitar a 203 personas, logrando el 98.5 por ciento de la meta. Entre los cursos impartidos a personal docente, destacan las diferentes actividades de capacitación impartidas en: "Paradigmas y desafíos para la Gestión de la innovación en la Educación Superior Tecnológica"; "Día Internacional de Protección de Datos Personales 2015"; "Cisco Security Week"; "Certificación de MOS"; "Ejecutar acciones del Programa de Mejora Regulatoria 2015"; Manejo de LMS plataforma B.Learning Edu 2.0; Brigadas de Protección Civil; "Trabajo en equipo colaborativo", "Microcosmos de fuerza atómica"; "Taller de confiabilidad de instrumentos de análisis estadístico de información cuantitativa y cualitativa"; "Interpretación de espectros y manejo de datos en espectroscopia del infrarrojo transformada de Fourier"; "Gestión financiera y fiscal"; "Programa general de formación para evaluadores de desempeño docente"; "Educación inclusiva"; "Certificación de LabVIEW"; "Curso de capacitación de software ANSYS"; OPENLAB Cristalografía 2015; "Taller de actualización de programas de estudio de la academia de desarrollo humano de las Universidades Politécnicas"; "Short-term English as a second language (ESL) Program"; "Diseño de instrumentos con base en evaluación por competencias"; "Internacional standard serial number (ISSN)" e "International standard book number" (ISBN); "Curso de Equidad"; "Actualización de Programa Educativo de Ingeniería en Mecatrónica en competencias Profesionales"; "Organización de expedientes y documentos de valor histórico, administrativo, jurídico o económico preliminar y final de los acervos existentes".

Capacitar al Personal Directivo y Administrativo. Con la finalidad de fortalecer la profesionalización y actualización del personal directivo y administrativo, personal de la Universidad asistió, entre otros, a los siguientes cursos: "Ejecutar las acciones del Programa de Mejora Regulatoria 2015"; "Presentación de informes mensuales, ejercicio 2015"; "Protección de datos personales"; "Búsqueda y Rescate" (Brigadas de Protección Civil); "Obligaciones fiscales estandarización de criterios y procedimientos"; "Lineamientos y criterios programáticos del anteproyecto de presupuesto 2016"; "Emprendimiento, planes de negocio e incubadoras de empresas"; "Capacitación para consultores y directores de incubación de empresas"; "Organización de expedientes y documentos de valor histórico, administrativo, jurídico o económico preliminar y final de los acervos existentes"; "Ley General de Contabilidad Gubernamental"; "Administración de actividades de educación continua". Para el año 2015, se programó la capacitación de 55 trabajadores, tal cifra fue alcanzada en un 90.9 por ciento.

Certificar Procesos. En el mes de noviembre se realizaron las auditorías, la Universidad logró obtener la ReCertificación ISO 9001-2008 de sus procesos de gestión. El Certificado tendrá vigencia de tres años contados a partir del mes de noviembre del 2015 y hasta el mes de noviembre de 2018, así como la certificación de cuatro procedimientos nuevos, como son: Inscripción y Reinscripción a Cursos y/o Talleres; Selección de instructores para impartición de Cursos y/o Talleres; Realización de Eventos Deportivos y de Recreación y la Realización de Eventos Artísticos y Culturales. Los procedimientos se encuentran en revisión constante y actualización, por lo que se atienden acciones correctivas y de mejora. Por lo tanto la meta fue alcanzado al 100 por ciento.

Desarrollar Proyectos de Investigación. Entre las actividades que desarrolla el personal docente, se encuentra el realizar proyectos de investigación, fomentando así la mejora educativa, entre otros. Para este ejercicio, la participación y el compromiso por parte de la plantilla docente fue activa, por lo que la meta de 70 proyectos comprometidos se alcanzó al 100 por ciento.

Ofertar Nuevos Programas Educativos de Educación Superior Universitaria.

A la fecha se cuentan con los siguientes Programas Educativos:

División de la Ingeniería en Informática

- Maestría en Tecnologías de la Información y Comunicación
- Ingeniería en Informática

División de la Ingeniería Industrial

- Maestría en Ingeniería de Manufactura
- Ingeniería Industrial

División de Ingeniería Mecatrónica

- Maestría en Ingeniería Mecatrónica
- Ingeniería Mecatrónica

División de la Licenciatura en Administración y Gestión de PyMES

- Maestría en Administración
- Licenciatura en Administración

División de Ingeniería en Nanotecnología

- Ingeniería en Nanotecnología
- Ingeniería Agroindustrial
- Ingeniería en Biotecnología

Esta meta se superó debido a que se autorizó a esta Institución dos programas educativos, alcanzando un 200 por ciento.

Lograr que los Alumnos Concluyan sus Estudios en el Periodo Establecido. La educación basada en competencias (EBC) tiene como finalidad que el alumno desarrolle capacidades de acuerdo con el programa de estudios, y para que la EBC sea efectiva, se requiere del uso de procesos didácticos significativos, técnicas e instrumentos de evaluación que estén orientados a retroalimentar y establecer niveles de avance, que permitan definir con claridad las capacidades que se espera desarrolle el alumno a lo largo de su proceso de aprendizaje.

En virtud de las características del modelo en 2015 egresaron 794 estudiantes, por lo que se alcanzó 105.9 por ciento de la meta.

Lograr la Titulación de Alumnos Egresados de Educación Superior Universitaria. El Modelo de Educación Basada en Competencias con el que opera la Universidad Politécnica del Valle de

México, ofrece a sus estudiantes la posibilidad de egresar titulados; por ello el número de titulados es igual al número de egresados con una Titulación directa al cubrir el 100 por ciento de créditos y una vez realizado el pago de los derechos de titulación, en el periodo se gestionó el título profesional de 794 nuevos profesionistas.

Evaluar al Personal Docente para Conocer el Nivel Deseable de Competencias. Este indicador busca contribuir a la mejora de la calidad de la educación fortaleciendo la profesión docente, desarrollando sus competencias, y así conocer el nivel deseable. La estrategia de evaluación incluye el siguiente instrumento: Cuestionario de opinión de estudiantes; cuya aplicación o registro se lleva a cabo en Línea a través del Sistema Integral de Ingreso, Promoción, Permanencia y Egreso de Alumnos (SIIPPEA), en una serie de etapas establecidas para tal efecto. Para este año, se comprometió una meta de 280 docentes evaluados, la cual se logró cumplir al 100 por ciento.

Realizar Acciones Culturales y Deportivas. Para contribuir a la formación integral de los estudiantes y fomentar actividades que convinen cuerpo y mente se llevaron a cabo 20 actividades culturales y deportivas en el 2015, alcanzando el 100 por ciento de lo programado.

Realizar Proyectos Emprendedores en Educación Superior Universitaria. Las incubadoras de negocios son entidades u organizaciones las cuales pueden estar incorporadas en Universidades, Institutos de Investigación, etc. Las cuales apoyan a nuevos proyectos de negocio en la detección y potencian ideas emprendedoras e innovadoras para otorgarles asesoría especializada, infraestructura física, redes de contacto, acceso a financiamiento y capacitación continua en un ambiente empresarial estimulante. Es por ello, que se llevaron a cabo diversos cursos de capacitación impartidos por Nacional Financiera, en el cual participaron 632 alumnos y se logró registrar un total de 25 proyectos en el año, alcanzando la meta al 100 por ciento.

Contactar Alumnos Egresados en Educación Superior Universitaria. La UPVM cuenta con el Departamento de Servicio Social, Titulación y Seguimiento de Egresados a través del cual se realizan periódicamente estudios de egresados y empleadores, así como sus análisis de los resultados. Se ha realizado el seguimiento estratégico para mejorar los servicios educativos, actualización del diseño curricular, formación y actualización del personal académico, etc. Se tiene referencia del seguimiento de egresados de las generaciones de alumnos desde 2008, se destaca que el 62.87 por ciento de los egresados encuentran empleo antes de los 6 meses de egreso de la UPVM y que la confianza de los empleadores para la contratación de los egresados de la Universidad Politécnica del Valle de México es del 100 por ciento.

02050401 ESTUDIOS DE POSGRADO

020504010101 POSGRADOS

Lograr que los Alumnos de Maestría y Doctorado Obtengan el Grado. Esta meta no fue alcanzada en su totalidad debido a que hay egresados que continúan en el proceso de elaboración de tesis, para posteriormente realizar examen y conseguir el grado, así como egresados que están comenzando el trámite para realizar examen, por lo que se alcanzó un 89.6 por ciento.

Atender a la Matrícula de Posgrado. La cobertura de las Especialidades y las Maestrías es Regional, Estatal y Nacional. Actualmente se cuenta con una matrícula de 150 alumnos en los PE de Posgrado distribuidos de la siguiente manera: 52 en Tecnologías de la Información y Comunicaciones, 39 en Manufactura, 27 en Mecatrónica y 71 en Administración. Por lo que la

meta queda cumplida y superada, logrando un 126 por ciento, dado que se obtuvo una mayor demanda en los programas de posgrado.

Ofertar Programas Educativos de Posgrado. Los PE de Especialidad y de Maestría fueron diseñados con base en estudios de factibilidad y se orientan a la pertinencia tanto social como profesional, a partir de la necesidad de atender problemas sociales y de desarrollo profesional en áreas de Tecnologías de la Información y Comunicaciones, Manufactura, Mecatrónica y Administración. La orientación de los PE de posgrado es hacia la profesionalización uno con nivel de especialidad y otro con nivel de maestría, ambos registrados ante la Dirección General de Profesiones.

Se emitió por parte de la Comisión estatal para la Planeación de la Educación Superior del Estado de México, dictamen favorable para implementar programas educativos a nivel posgrado. Por lo que la meta se alcanzó al 100 por ciento.

02050601 GESTIÓN DE LAS POLÍTICAS EDUCATIVAS

020506010204 VINCULACIÓN CON EL SECTOR PRODUCTIVO

Firmar Nuevos Convenios con los Sectores Público Privado y Social. Los convenios suscritos en 2015 con instituciones educativas y empresas pequeñas y medianas e inclusive, grandes empresas fueron 17, alcanzando un 100 por ciento de lo programado. Los convenios suscritos fueron con las siguientes instituciones públicas y privadas: Novacapre S.A. de C.V.; HCM Servicios S.A de C.V.; Fundación Xochitla A.C.; Soluciones en Tecnologías de Automatización S.A. de C.V.; Universidad Politécnica de Sinaloa; COPARMEX Metropolitano, Telnycs S.A. de C.V.; Consejo Mexiquense de Ciencia y Tecnología COMECyT; Fine Tube and Technology, S.A. de C.V.; Elevadores Schindler, S.A. de C.V.; Universidad Tecnológica Fidel Velázquez; Universidad Tecnológica Nacional (Argentina); Universidad Politécnica de Tapachula; Marcial Arellano Reyes (2); Multiasistencia para la Cadena de Suministros S.A. de C.V. y Grupo PROA.

Integrar Alumnos al Programa de Educación Dual. Debido al interés estudiantil por este sistema y al que han mostrado las empresas por esta forma de preparación para los alumnos, la meta programada fue un de total de 55 alumnos inscritos en este sistema, lo que equivale a un 100 por ciento de lo programado.

020506020101 FORTALECIMIENTO DE LA CALIDAD EDUCATIVA

Impartir el Idioma Ingles a los Alumnos en Educación Superior. Con la aplicación de la metodología de Cambridge University Press, se pretende fortalecer las estrategias didácticas e incrementar el nivel del idioma inglés, con el propósito fundamental de lograr que los estudiantes egresen con certificados en el idioma, lo cual coadyuvará en el cumplimiento del modelo educativo así como en la competitividad del egresado en el mercado laboral. Se alcanzó un 106.7 por ciento de lo programado de 4 mil 700 alumnos.

020506020104 TECNOLOGÍA APLICADA A LA EDUCACIÓN

Optimizar el uso de Equipo de Cómputo en el Proceso de Enseñanza-Aprendizaje en Educación Superior. El equipamiento tecnologico es parte fundamental en la formación de los estudiantes, toda vez que se les permite ingresar al mercado laboral, con una ventaja competitiva, logrando para ello optimizar el uso de de 408 equipos de cómputo, superando la meta en 7.4 por ciento.

020506020105 CONVIVENCIA ESCOLAR SIN VIOLENCIA

Realizar Acciones para la Prevención de la Violencia Escolar en Educación Superior. Se llevaron a cabo diferentes actividades como folletos, videos, periodicos murales entre otros, acerca de la importancia de la convivencia sana y sin violencia logrando cubrir las 5 acciones programadas.

Realizar Acciones de Equidad de Género en Educación Superior. En la Universidad se promueve la equidad de género al interior de la comunidad, atendiendo de manera directa todas las dificultades a la que se enfrentan hombres y mujeres lograndose alcanzar 5 acciones programadas.

UNIVERSIDAD POLITÉCNICA DEL VALLE DE MÉXICO															
AVANCE OPERATIVO - PROGRAMÁTICO Y PRESUPUESTAL															
ENERO - DICIEMBRE DE 2015															
FIN	FUN	SF	PP	SP	Pr	DESCRIPCIÓN	M E T A S			PRESUPUESTO 2015 (Miles de Pesos)					
							UNIDAD DE MEDIDA	PROGRA- MADO	ALCAN- ZADO	AVANCE %	AUTORIZADO	EJERCIDO	%		
						GOBIERNO DE RESULTADOS									
						GOBIERNO									
						COORDINACIÓN DE LA POLITICA DE GOBIERNO									
01	03	04	01			DESARROLLO DE LA FUNCIÓN PÚBLICA Y ÉTICA EN EL SERVICIO PÚBLICO					1,124.6	1,124.6	100.0		
01	03	04	01	01	01	FISCALIZACIÓN, CONTROL Y EVALUACIÓN INTERNA DE LA GESTIÓN PÚBLICA					1,124.6	1,124.6	100.0		
						Realizar Auditorías, con el Propósito de Verificar el Cumplimiento del Marco Normativo que Regula el Funcionamiento de las Dependencias y Organismos Auxiliares del Ejecutivo Estatal y los Ayuntamientos	Auditoría	5	5	100.0					
						Realizar Inspecciones a Rubros Especificos en las Dependencias, Organismos Auxiliares del Ejecutivo Estatal y en su caso Ayuntamientos, con el Propósito de Constar el Cumplimiento del Marco Normativo que lo Regula	Inspección	30	37	123.3					
						Realizar Evaluaciones para Determinar el Grado de Eficacia y Eficiencia en los Procesos, Así Como el Desempeño Institucional de las Dependencias y Organismos Auxiliares del Ejecutivo Estatal	Evaluación	1	1	100.0					
						Participar en Testificaciones, con el Propósito de Asegurarse que los Actos Administrativos se Realicen Conforme a La Normatividad Vigente	Testificación	11	10	90.9					
						Participación del Órgano de Control Interno en Reuniones que por Mandato Legal o Disposición Administrativa así lo Requiera	Sesión	21	31	147.6					
						GOBIERNO SOLIDARIO									
						DESARROLLO SOCIAL									
						EDUCACIÓN									
02	05	03	01			EDUCACIÓN SUPERIOR					101,232.0	100,695.3	99.5		
02	05	03	01	01	02	EDUCACIÓN SUPERIOR UNIVERSITARIA					101,232.0	100,695.3	99.5		
						Atender la Matricula de Educación Superior Universitaria	Alumno	4,700	5,013	106.7					
						Acreditar Programas Educativos de Calidad	Programa	1	1	100.0					
						Atender a los Alumnos de Nuevo Ingreso de Educación Superior Universitaria	Alumno	1,300	1,314	101.1					
						Capacitar al Prsonal Docente	Docente	203	200	98.5					

CUENTA PÚBLICA DEL GOBIERNO, ORGANISMOS AUXILIARES Y AUTÓNOMOS DEL ESTADO DE MÉXICO 2015

FIN	FUN	SF	PP	SP	Pr	DESCRIPCIÓN	M E T A S			PRESUPUESTO 2015 (Miles de Pesos)			
							UNIDAD DE MEDIDA	PROGRA- MADO	ALCAN- ZADO	AVANCE %	AUTORIZADO	EJERCIDO	%
						Capacitar al Personal Directivo y Administrativo	Persona	55	50	90.9			
						Certificar Procesos	Certificado	1	1	100.0			
						Desarrollar Proyectos de Investigación	Proyecto	70	70	100.0			
						Ofertar Nuevos Programas Educativos de Educación Superior Universitaria	Programa	1	2	200.0			
						Lograr que los Alumnos Concluyan sus Estudios en el Periodo Establecido	Alumno	750	794	105.9			
						Lograr la Titulación de Alumnos Egresados de Educación Superior Universitaria	Alumno	750	794	105.9			
						Evaluar al Personal Docente para Conocer el Nivel Deseable de Competencias	Docente	280	280	100.0			
						Realizar Acciones Culturales y Deportivas	Acción	20	20	100.0			
						Realizar Proyectos Emprendedores en Educación	Proyecto	25	25	100.0			
						Contactar Alumnos Egresados en Educación Superior Universitaria	Alumno	450	450	100.0			
02	05	04	01			ESTUDIOS DE POSGRADO					51.5	51.5	100.0
02	05	04	01	01	01	POSGRADO					51.5	51.5	100.0
						Lograr que los Alumnos de Maestría y Doctorado Obtengan el Grado	Alumno	48	43	89.6			
						Atender a la Matrícula de Posgrado	Alumno	150	189	126.0			
						Ofertar Programas Educativos de Posgrado	Programa	5	5	100.0			
02	05	06	01			GESTION DE LAS POLÍTICAS EDUCATIVAS					487.9	20.6	4.2
02	05	06	01	02	04	VINCULACIÓN CON EL SECTOR PRODUCTIVO					487.9	20.6	4.2
						Firmar Nuevos Convenios con los Sectores Público, Privado y Social	Convenio	17	17	100.0			
						Integrar Alumnos al Programa de Educación Dual	Alumno	55	55	100.0			
02	05	06	02			MODERNIZACIÓ DE LA EDUCACIÓN					107.7	107.7	100.0
02	05	06	02	01	01	FORTALECIMIENTO DE LA CALIDAD EDUCATIVA					30.9	30.9	100.0
						Impartir el Idioma Inglés a los Alumnos en Educación Superior	Alumno	4,700	5,013	106.7			
02	05	06	02	01	04	TECNOLOGÍA APLICADA A LA EDUCACIÓN					20.6	20.6	100.0
						Optimizar el Uso de Equipo de Cómputo en el Proceso de Enseñanza-Aprendizaje en Educación Superior	Equipo de cómputo	380	408	107.4			
02	05	06	02	01	05	CONVIVENCIA ESCOLAR SIN VIOLENCIA					56.2	56.2	100.0
						Realizar Acciones para la Prevención de la Violencia Escolar en Educación Superior	Acción	5	5	100.0			
						Realizar Acciones de Equidad de Género en Educación Superior	Acción	5	5	100.0			
						FINANCIAMIENTO PARA EL DESARROLLO							
						OTRAS NO CLASIFICADAS EN FUNCIONES ANTERIORES							
						ADEUDO DE EJERCICIOS FISCALES ANTERIORES							
04	04	01	01			PREVISIONES PARA EL PAGO DE ADEUDOS DE EJERCICIOS FISCALES ANTERIORES							
04	04	01	01	01	01	PASIVOS DERIVADOS DE EROGACIONES DEVENGADAS Y PENDIENTES DE EJERCICIOS					36,328.6	23,079.1	63.5
						Registrar el Pago de Adeudos de Ejercicios Fiscales Anteriores	Documento	1	1	100.0			
T O T A L											139,332.3	125,078.8	89.8
											=====	=====	
											=====	=====	

ANEXOS ESTABLECIDOS EN DIFERENTES ORDENAMIENTOS

UPVM

Relación de Bienes Inmuebles que Componen al Patrimonio
Cuenta Pública 2015
(Miles de Pesos)

Ente Público: Universidad Politécnica del Valle de México

Código	Descripción de Bienes Inmuebles	* Valor en Libros
	TERRENOS	38,644.4
	EDIFICIOS NO HABITACIONALES	113,987.9
	CONSTRUCCIONES EN PROCESO EN BIENES PROPIOS	68,878.3
		221,510.6

Relación de Bienes Muebles que Componen al Patrimonio
Cuenta Pública 2015
(Miles de Pesos)

Ente Público: Universidad Politécnica del Valle de México

Código	Descripción de Bienes Muebles	Valor en Libros
	MOBILIARIO Y EQUIPO DE ADMINISTRACIÓN	52,501.20
	MOBILIARIO Y EQUIPO EDUCACIONAL Y RECREATIVO	4,637.20
	VEHICULO Y EQUIPO DE TRANSPORTE	3,372.80
	MAQUINARIA Y OTROS EQUIPOS Y HERRAMIENTAS	69,292.80
		129,804.0

Universidad Politécnica del Valle de México
Cuenta Pública 2015

Relación de Cuentas Bancarias Productivas Específicas

Fondo, Programa o Convenio	Datos de la Cuenta Bancaria	
	Institución Bancaria	Número de Cuenta
Subsidio Ordinario Estatal y Federal	Banamex	008
Subsidio Ordinario Ingresos Propios	Banamex	083
Fondo de Aportaciones Múltiples 2009	Banamex	628
Fondo de Aportaciones Múltiples 2010	Banamex	828
Programa de Mejoramiento del Profesorado 2011	Banamex	795
Subsidio Ordinario Estatal y Federal	HSBC	902
Fondo de Aportaciones Múltiples 2012	HSBC	936
Subsidio Ordinario Estatal y Federal	HSBC	969
Programa de Mejoramiento del Profesorado 2013	HSBC	951
Programa de Mejoramiento del Profesorado 2012	HSBC	033
Programa Emergente de Matrícula en la Educación Superior 2013	HSBC	041
Subsidio Ordinario Ingresos Propios	HSBC	709
Fondo de Aportaciones Múltiples 2014	HSBC	829
Programa de Fortalecimiento de la Calidad en Instituciones Educativas 2014	HSBC	845
Programa Emergente de Matrícula en la Educación Superior 2013	HSBC	837
Programa de Fortalecimiento de la Calidad en Instituciones Educativas 2015	HSBC	599
COMECYT	HSBC	441
Subsidio Ordinario Estatal y Federal	Banamex	115
Fondo de Aportaciones Múltiples 2009	Banamex	667
Subsidio Ordinario Ingresos Propios	Banamex	031
Fondo de Aportaciones Múltiples 2012	HSBC	936