



UNIVERSIDAD
POLITÉCNICA DEL
VALLE DE TOLUCA

UPVT

CONTENIDO		PÁGINA
I. INFORMACIÓN CONTABLE		
ESTADO DE SITUACIÓN FINANCIERA		5
ESTADO DE ACTIVIDADES		6
ESTADO DE VARIACIÓN EN LA HACIENDA PÚBLICA		7
ESTADO DE CAMBIOS EN LA SITUACIÓN FINANCIERA		8
ESTADO DE FLUJOS DE EFECTIVO		9
ESTADO ANALÍTICO DEL ACTIVO		10
ESTADO ANALÍTICO DE LA DEUDA Y OTROS PASIVOS		11
NOTAS A LOS ESTADOS FINANCIEROS		12
II. INFORMACIÓN PRESUPUESTARIA		25
III. INFORMACIÓN PROGRAMÁTICA		41
IV. ANEXOS ESTABLECIDOS EN DIFERENTES ORDENAMIENTOS		51

UPVT

Universidad Politécnica del Valle de Toluca
Estado de Situación Financiera
Al 31 de Diciembre de 2015 y 2014
(Miles de Pesos)

CONCEPTO	Año		CONCEPTO	Año	
	2015	2014		2015	2014
ACTIVO			PASIVO		
Activo Circulante			Pasivo Circulante		
Efectivo y Equivalentes	43,197.3	42,943.3	Cuentas por Pagar a Corto Plazo	25,122.4	29,651.9
Derechos a Recibir Efectivo o Equivalentes	937.3	2,055.0	Documentos por Pagar a Corto Plazo		
Derechos a Recibir Bienes o Servicios	3,096.6		Porción a Corto Plazo de la Deuda Pública a Largo Plazo		
Inventarios		500.0	Títulos y Valores a Corto Plazo		
Almacenes			Pasivos Diferidos a Corto Plazo		
Estimación por Pérdida o Deterioro de Activos			Fondos y Bienes de Terceros en Garantía y/o Administración a Corto		
Otros Activos Circulantes			Provisiones a Corto Plazo		
			Otros Pasivos a Corto Plazo		
Total de Activos Circulantes	47,231.2	45,498.3	Total de Pasivos Circulantes	25,122.4	29,651.9
Activo No Circulante			Pasivo No Circulante		
Inversiones Financieras a Largo Plazo			Cuentas por Pagar a Largo Plazo		
Derechos a Recibir Efectivo o Equivalentes a Largo Plazo			Documentos por Pagar a Largo Plazo		
Bienes Inmuebles, Infraestructura y Construcciones en Proceso	131,840.3	132,747.5	Deuda Pública a Largo Plazo		
Bienes Muebles	49,413.3	47,618.2	Pasivos Diferidos a Largo Plazo		
Activos Intangibles			Fondos y Bienes de Terceros en Garantía y/o en Administración a Largo		
Depreciación, Deterioro y Amortización Acumulada de Bienes	-16,308.8	-14,388.3	Provisiones a Largo Plazo		
Activos Diferidos	32.0	32.0			
Estimación por Pérdida o Deterioro de Activos no Circulantes			Total de Pasivos No Circulantes	.0	.0
Otros Activos no Circulantes					
Total de Activos No Circulantes	164,976.8	166,009.4	Total del Pasivo	25,122.4	29,651.9
Total del Activo	212,208.0	211,507.7	HACIENDA PÚBLICA/ PATRIMONIO		
			Hacienda Pública/Patrimonio Contribuido	.0	.0
			Aportaciones		
			Donaciones de Capital		
			Actualización de la Hacienda Pública / Patrimonio		
			Hacienda Pública/Patrimonio Generado	187,085.6	181,855.8
			Resultados del Ejercicio (Ahorro / Desahorro)	5,229.8	29,256.7
			Resultados de Ejercicios Anteriores	181,855.0	152,598.3
			Revalúos	.8	.8
			Reservas		
			Rectificaciones de Resultados de Ejercicios Anteriores		
			Exceso o Insuficiencia en la Actualización de la Hacienda	.0	.0
			Resultado por Posición Monetaria		
			Resultado por Tenencia de Activos no Monetarios		
			Total Hacienda Pública/ Patrimonio	187,085.6	181,855.8
			Total del Pasivo y Hacienda Pública / Patrimonio	212,208.0	211,507.7

Universidad Politécnica del Valle de Toluca
Estado de Actividades
Del 1 de Enero al 31 de Diciembre de 2015 y 2014
(Miles de Pesos)

Concepto	2015	2014
INGRESOS Y OTROS BENEFICIOS		
Ingresos de la Gestión	.0	.0
Impuestos		
Cuotas y Aportaciones de Seguridad Social		
Contribuciones de Mejoras		
Derechos		
Productos de Tipo Corriente		
Aprovechamientos de Tipo Corriente		
Ingresos por Venta de Bienes y Servicios		
Ingresos no Comprendidos en las Fracciones de la Ley de Ingresos Causados en Ejercicios Fiscales Anteriores		
Pendientes de Liquidación o Pago		
Participaciones, Aportaciones, Transferencias, Asignaciones, Subsidios y Otras Ayudas	80,443.8	101,246.9
Participaciones y Aportaciones		
Transferencia, Asignaciones, Subsidios y Otras Ayudas	80,443.8	101,246.9
Otros Ingresos y Beneficios	836.5	348.6
Ingresos Financieros	13.3	42.2
Incremento por Variación de Inventarios		
Disminución del Exceso de Estimaciones por Pérdida o Deterioro u Obsolescencia		
Disminución del Exceso de Provisiones		
Otros Ingresos y Beneficios Varios	823.2	306.4
Total de Ingresos y Otros Beneficios	81,280.3	101,595.5
GASTOS Y OTRAS PÉRDIDAS		
Gastos de Funcionamiento	67,996.9	65,510.2
Servicios Personales	43,114.7	41,263.1
Materiales y Suministros	6,994.9	6,777.0
Servicios Generales	17,887.3	17,470.1
Transferencia, Asignaciones, Subsidios y Otras Ayudas	692.1	3,853.1
Transferencias Internas y Asignaciones al Sector Público		
Transferencias al Resto del Sector Público		
Subsidios y Subvenciones		
Ayudas Sociales	692.1	3,853.1
Pensiones y Jubilaciones		
Transferencias a Fideicomisos, Mandatos y Contratos Análogos		
Transferencias a la Seguridad Social		
Donativos		
Transferencias al Exterior		
Participaciones y Aportaciones	.0	.0
Participaciones		
Aportaciones		
Convenios		
Intereses, Comisiones y Otros Gastos de la Deuda Pública	.0	.0
Intereses de la Deuda Pública		
Comisiones de la Deuda Pública		
Gastos de la Deuda Pública		
Costo por Coberturas		
Apoyos Financieros		
Otros Gastos y Pérdidas Extraordinarias	2,517.7	1,952.4
Estimaciones, Depreciaciones, Deterioros, Obsolescencia y Amortizaciones	1,919.5	1,920.5
Provisiones		
Disminución de Inventarios		
Aumento por Insuficiencia de Estimaciones por Pérdida o Deterioro y Obsolescencia		
Aumento por Insuficiencia de Provisiones		
Otros Gastos	598.2	31.9
Inversión Pública	4,843.8	1,023.1
Inversión Pública no Capitalizable	4,843.8	1,023.1
Total de Gastos y Otras Pérdidas	76,050.5	72,338.8
Resultados del Ejercicio (Ahorro/Desahorro)	5,229.8	29,256.7

UPVT

Universidad Politécnica del Valle de Toluca
Estado de Variación en la Hacienda Pública
Del 1 de Enero al 31 de Diciembre de 2015
(Miles de pesos)

Concepto	Hacienda Pública/Patrimonio Contribuido	Hacienda Pública/Patrimonio Generado de Ejercicios Anteriores	Hacienda Pública/Patrimonio Generado del Ejercicio	Ajustes por Cambios de Valor	TOTAL
Rectificaciones de Resultados de Ejercicios Anteriores					.0
Patrimonio Neto Inicial Ajustado del Ejercicio 2014	.0	139,204.4	13,393.9	.0	152,598.3
Aportaciones					.0
Donaciones de Capital					.0
Actualización de la Hacienda Pública/Patrimonio					.0
Variaciones de la Hacienda Pública/Patrimonio Neto del Ejercicio 2014		13,393.9	15,862.8	.8	29,257.5
Resultados del Ejercicio (Ahorro/Desahorro)			29,256.7		29,256.7
Resultados de Ejercicios Anteriores		13,393.9	-13,393.9		.0
Revalúos				.8	.8
Reservas					.0
Hacienda Pública/Patrimonio Neto Final del Ejercicio 2014	.0	152,598.3	29,256.7	.8	181,855.8
Cambios en la Hacienda Pública/Patrimonio Neto del Ejercicio 2015	.0			.0	.0
Aportaciones					.0
Donaciones de Capital					.0
Actualización de la Hacienda Pública/Patrimonio					.0
Variaciones de la Hacienda Pública/Patrimonio Neto del Ejercicio 2015		29,256.7	5,229.8	.0	34,486.5
Resultados del Ejercicio (Ahorro/Desahorro)			5,229.8		5,229.8
Resultados de Ejercicios Anteriores		29,256.7			29,256.7
Revalúos				.0	.0
Reservas					.0
Saldo Neto en la Hacienda Pública / Patrimonio 2015	.0	181,855.0	5,229.8	.8	187,085.6

Universidad Politécnica del Valle de Toluca
Estado de Cambios en la Situación Financiera
Del 1 de Enero al 31 de Diciembre de 2015
(Miles de Pesos)

Concepto	Origen	Aplicación
ACTIVO	4,445.4	5,145.7
Activo Circulante	1,617.7	3,350.6
Efectivo y Equivalentes		254.0
Derechos a Recibir Efectivo o Equivalentes	1,117.7	
Derechos a Recibir Bienes o Servicios		3,096.6
Inventarios	500.0	
Almacenes		
Estimación por Pérdida o Deterioro de Activos Circulantes		
Otros Activos Circulantes		
Activo No circulante	2,827.7	1,795.1
Inversiones Financieras a Largo Plazo		
Derechos a Recibir Efectivo o Equivalentes a Largo Plazo		
Bienes Inmuebles, Infraestructura y Construcciones en Proceso	907.2	
Bienes Muebles		1,795.1
Activos Intangibles		
Depreciación, Deterioro y Amortización Acumulada de Bienes	1,920.5	
Activos Diferidos		
Estimación por Pérdida o Deterioro de Activos no Circulantes		
Otros Activos no Circulantes		
PASIVO	.0	4,529.5
Pasivo Circulante	.0	4,529.5
Cuentas por Pagar a Corto Plazo		4,529.5
Documentos por Pagar a Corto Plazo		
Porción a Corto Plazo de la Deuda Pública a Largo Plazo		
Títulos y Valores a Corto Plazo		
Pasivos Diferidos a Corto Plazo		
Fondos y Bienes de Terceros en Garantía y/o Administración a Corto Plazo		
Provisiones a Corto Plazo		
Otros Pasivos a Corto Plazo		
Pasivo No Circulante	.0	.0
Cuentas por Pagar a Largo Plazo		
Documentos por Pagar a Largo Plazo		
Deuda Pública a Largo Plazo		
Pasivos Diferidos a Largo Plazo		
Fondos y Bienes de Terceros en Garantía y/o en Administración a Largo Plazo		
Provisiones a Largo Plazo		
HACIENDA PÚBLICA/PATRIMONIO	29,256.7	24,026.9
Hacienda Pública/Patrimonio Contribuido	.0	.0
Aportaciones		
Donaciones de Capital		
Actualización de la Hacienda Pública/Patrimonio		
Hacienda Pública/Patrimonio Generado	29,256.7	24,026.9
Resultados del Ejercicio (Ahorro/Desahorro)		24,026.9
Resultados de Ejercicios Anteriores	29,256.7	
Revalúos		
Reservas		
Rectificaciones de Resultados de Ejercicios Anteriores		
Exceso o insuficiencia en la Actualización de la Hacienda	.0	.0
Resultado por Posición Monetaria		
Resultado por Tenencia de Activos no Monetarios		

Universidad Politécnica del Valle de Toluca
Estado de Flujos de Efectivo
Del 1 de Enero al 31 de Diciembre de 2015 y 2014
(Miles de Pesos)

Concepto	2015	2014
Flujos de Efectivo de las Actividades de Operación		
Origen	81,280.3	101,595.5
Impuestos		
Cuotas y Aportaciones de Seguridad Social		
Contribuciones de Mejoras		
Derechos		
Productos de Tipo Corriente		42.2
Aprovechamientos de Tipo Corriente		
Ingresos por Venta de Bienes y Servicios		
Ingresos no Comprendidos en las Fracciones de la Ley de Ingresos Causados en Ejercicios Fiscales Anteriores Pendientes de Liquidación o Pago		
Participaciones y Aportaciones		
Transferencias, Asignaciones y Subsidios y Otras Ayudas	80,443.8	101,246.9
Otros Orígenes de Operación	836.5	306.4
Aplicación	76,050.5	72,338.8
Servicios Personales	43,114.7	41,263.1
Materiales y Suministros	6,994.9	6,777.0
Servicios Generales	17,887.3	17,470.1
Transferencias Internas y Asignaciones al Sector Público		
Transferencias al Resto del Sector Público		
Subsidios y Subvenciones		
Ayudas Sociales	692.1	3,853.1
Pensiones y Jubilaciones		
Transferencias a Fideicomisos, Mandatos y Contratos Análogos		
Transferencias a la Seguridad Social		
Donativos		
Transferencias al Exterior		
Participaciones		
Aportaciones		
Convenios		
Otras Aplicaciones de Operación	7,361.5	2,975.5
Flujos Netos de Efectivo por Actividades de Operación	5,229.8	29,256.7
Flujos de Efectivo de las Actividades de Inversión		
Origen	4,445.4	4,628.9
Bienes Inmuebles, Infraestructura y Construcciones en Proceso	2,827.7	
Bienes Muebles		1,920.4
Otros Orígenes de Inversión	1,617.7	2,708.5
Aplicación	4,891.7	29,726.8
Bienes Inmuebles, Infraestructura y Construcciones en Proceso		19,146.1
Bienes Muebles	1,795.1	10,319.1
Otras Aplicaciones de Inversión	3,096.6	261.6
Flujos Netos de Efectivo por Actividades de Inversión	-446.3	-25,097.9
Flujo de Efectivo de las Actividades de Financiamiento		
Origen	.0	11,785.9
Endeudamiento Neto		
Interno		
Externo		
Otros Orígenes de Financiamiento		11,785.9
Aplicación	4,529.5	.0
Servicios de la Deuda		
Interno		
Externo		
Otras Aplicaciones de Financiamiento	4,529.5	
Flujos Netos de Efectivo por Actividades de Financiamiento	-4,529.5	11,785.9
Incremento/Disminución Neta en el Efectivo y Equivalentes al Efectivo	254.0	15,944.7
Efectivo y Equivalentes al Efectivo al Inicio del Ejercicio	42,943.3	26,998.6
Efectivo y Equivalentes al Efectivo al Final del Ejercicio	43,197.3	42,943.3

Universidad Politécnica del Valle de Toluca
 Estado Analítico del Activo
 Del 1 de Enero al 31 de Diciembre de 2015
 (Miles de Pesos)

Concepto	Saldo Inicial	Cargos del Período	Abonos del Período	Saldo Final	Variación del Período
	1	2	3	4 =(1+2-3)	(4-1)
ACTIVO	211,507.7	133,419.5	132,719.2	212,208.0	700.3
Activo Circulante	45,498.3	130,754.8	129,021.9	47,231.2	1,732.9
Efectivo y Equivalentes	42,943.3	114,981.1	114,727.1	43,197.3	254.0
Derechos a Recibir Efectivo o Equivalentes	2,055.0	10,682.6	11,800.3	937.3	-1,117.7
Derechos a Recibir Bienes o Servicios		5,091.1	1,994.5	3,096.6	3,096.6
Inventarios	500.0		500.0	.0	-500.0
Almacenes				.0	.0
Estimación por Pérdida o Deterioro de Activos Circulantes				.0	.0
Otros Activos Circulantes				.0	.0
Activo No Circulante	166,009.4	2,664.7	3,697.3	164,976.8	-1,032.6
Inversiones Financieras a Largo Plazo				.0	.0
Derechos a Recibir Efectivo o Equivalentes a Largo Plazo				.0	.0
Bienes Inmuebles, Infraestructura y Construcciones en Proceso	132,747.5	323.3	1,230.5	131,840.3	-907.2
Bienes Muebles	47,618.2	2,341.4	546.3	49,413.3	1,795.1
Activos Intangibles				.0	.0
Depreciación, Deterioro y Amortización Acumulada de Bienes	-14,388.3		1,920.5	-16,308.8	-1,920.5
Activos Diferidos	32.0			32.0	.0
Estimación por Pérdida o Deterioro de Activos no Circulantes				.0	.0
Otros Activos no Circulantes				.0	.0

UPVT

Universidad Politécnica del Valle de Toluca
Estado Analítico de la Deuda y Otros Pasivos
Del 1 de Enero al 31 de Diciembre de 2015
 (Miles de Pesos)

Denominación de las Deudas	Moneda de Contratación	Institución o País Acreedor	Saldo Inicial del Período	Saldo Final del Período
DEUDA PÚBLICA				
Corto Plazo				
Deuda Interna			.0	.0
Instituciones de Crédito				
Títulos y Valores				
Arrendamientos Financieros				
Deuda Externa			.0	.0
Organismos Financieros Internacionales				
Deuda Bilateral				
Títulos y Valores				
Arrendamientos Financieros				
Subtotal a Corto Plazo			.0	.0
Largo Plazo				
Deuda Interna			.0	.0
Instituciones de Crédito				
Títulos y Valores				
Arrendamientos Financieros				
Deuda Externa			.0	.0
Organismos Financieros Internacionales				
Deuda Bilateral				
Títulos y Valores				
Arrendamientos Financieros				
Subtotal a Largo Plazo			.0	.0
Otros Pasivos			29,651.9	25,122.4
Total de Deuda y Otros Pasivos			29,651.9	25,122.4

NOTAS A LOS ESTADOS FINANCIEROS

NOTAS DE DESGLOSE

1. ESTADO DE SITUACIÓN FINANCIERA

ACTIVO

Efectivo y Equivalentes

El saldo del rubro de Efectivo y Equivalentes, incluye el efectivo y valores adquiridos con carácter temporal, disponibilidad inmediata e inversiones financieras, y son propiedad de la UPVT, así como se encuentran presentados, valuados y debidamente revelados en el estado de posición financiera al 31 de diciembre de 2015, y están asignadas de la siguiente manera:

Institución Bancaria	Tipo de cta.	2015	2014
BANCOS			
BBVA BANCOMER			
BBVA Bancomer 376 (FAM)	Cheques	11,112.3	19,001.9
BBVA Bancomer 174 Ingresos	Cheques	10,065.3	10,578.4
BBVA Bancomer 060 Obra	Cheques	8,819.3	-
BBVA Bancomer 551 Gasto Corriente	Cheques	6,359.4	6,545.4
BBVA Bancomer 825 Obra	Cheques	1,849.0	1,848.7
BBVA Bancomer 587 Obra	Cheques	917.9	917.8
BBVA Bancomer 471 PRODEP	Cheques	872.7	872.6
BBVA Bancomer 735 PRODEP	Cheques	866.6	
BBVA Bancomer 227 FADOES	Cheques	857.5	857.4
BBVA Bancomer 397 Obra	Cheques	592.2	592.2
BBVA Bancomer 113 PADES	Cheques	265.9	265.9
BBVA Bancomer 595 Obra		227.9	-
BBVA Bancomer 864	Cheques	151.2	-
BBVA Bancomer 299 PROFOCIE 2015	Cheques	33.2	-

UPVT

Institución Bancaria	Tipo de cta.	2015	2014
BBVA Bancomer 195 Obra Unidad de Docencia 1	Cheques	18.6	-
BBVA Bancomer 872 (PROFOCIE)	Cheques	8.3	-
BBVA Bancomer 001 Becas DUAL	Cheques	5.2	-
BBVA Bancomer 660 Programa Grupos Vulnerables	Cheques	-	342.8
BBVA Bancomer 595 Obra	Cheques	-	644.8
BBVA Bancomer 195 Obra Unidad	Cheques	-	18.6
BBVA Bancomer 872 (PROEMES)	Cheques	-	282.0
SANTANDER SERFIN			
Santander Serfin 702 Obra	Cheques	85.9	85.9
Santander Serfin 702 Ing. Propios	Cheques	70.3	70.3
Santander Serfin 464 Obra	Cheques	18.6	18.6
SUMAS		43,197.3	42,943.3

Derechos a recibir Efectivo y Equivalentes y Bienes o Servicios

El saldo del rubro de Derechos a Recibir Efectivo o equivalentes se integra al 31 de diciembre de 2015, como sigue:

CONCEPTO	2015	2014
Cuentas por Cobrar a Corto Plazo	881.4	1,887.7
Deudores Diversos	55.9	167.3
SUMAS	937.3	2,055.0

El saldo del Rubro Derechos a Recibir Bienes o Servicios se Integra al 31 de Diciembre de 2015, como sigue:

CONCEPTO	2015	2014
Anticipo a Contratistas	3,096.6	-
SUMAS	3,096.6	-

Bienes Muebles, Inmuebles e Intangibles

Los Bienes Inmuebles o Muebles como son; Terrenos, Edificios, Mobiliario y Equipo, Vehículos, Maquinaria, Equipos Especiales, entre otros, se registran a su costo de adquisición o construcción. En el caso de donaciones, expropiaciones o adjudicaciones, se cuantifican en términos monetarios y se registran al costo histórico o a valor económico más objetivo registrándose en moneda nacional.

La metodología de capitalización, según lo establece la sección VI, Políticas de Registro del Manual Único de Contabilidad Gubernamental para las dependencias y Entidades Públicas del Gobierno y Municipios del Estado de México, es como sigue:

CONCEPTO	SE APLICA		SE CONTROLA
	GASTO	INVERSIÓN	SICOPA
Adquisiciones con costo unitario de 17 y hasta 35 veces el Salario Mínimo del Distrito Federal	X		X
Adquisiciones con costo unitario igual o mayor a 35 veces el Salario Mínimo del Distrito Federal		X	X

Estimaciones y Deterioros

DEPRECIACIÓN

La depreciación representa la parte estimada de la capacidad de los activos que se han consumido durante el periodo, su fin es de índole informativa y representa el reconocimiento de la pérdida de valor de un activo que puede originarse por obsolescencia, desgaste o deterioro ordinario, defectos de fabricación, falta de uso, insuficiencia, entre otros.

BIENES INMUEBLES

El saldo del rubro Bienes Inmuebles, Infraestructura y Construcciones en Proceso, se integra al 31 de diciembre de 2015, como sigue:

CONCEPTO	INVERSIÓN	DEPRECIACIÓN	NETO
BIENES INMUEBLES			
Edificios	83,473.2	5,681.4	77,791.8
Terrenos	6,977.7	-	6,977.7
SUBTOTAL	90,450.9	5,681.4	84,769.5

UPVT

CONCEPTO	INVERSIÓN	DEPRECIACIÓN	NETO
CONSTRUCCION EN PROCESO			
Constructora Hernández y Molina S.A. de C.V.	31,809.4		31,809.4
Constructora Grupo DEIK S.A. de C.V.	5,313.2	-	5,313.2
Grupo Trébol Edificaciones Integrales S.A. de C.V.	3,242.0	-	3,242.0
Constructora SADI, S.A. DE C.V.	1,024.8	-	1,024.8
SUBTOTAL	41,389.4	0.0	41,389.4
SUMAS	131,840.3	5,681.4	126,158.9

BIENES MUEBLES

El importe total de este rubro, al 31 de diciembre de 2015 es de 49 millones 413.3 miles de pesos, menos el importe de la depreciación del ejercicio que fue de 10 millones 627.4 miles de pesos, por lo cual refleja un importe neto por 38 millones 785.9 miles de pesos.

DEPRECIACION

El sistema utiliza el método de depreciación en línea recta aplicando los porcentajes que para ello el manual de único de contabilidad gubernamental determine.

La depreciación es la parte estimada de la capacidad de los activos que se han consumido durante su vida útil y que se aplica es de acuerdo al manual único de contabilidad gubernamental para las dependencias y entidades públicas del gobierno y municipios del estado de México utilizando los porcentajes en base a dicho manual.

El importe acumulado de la depreciación al 31 de diciembre de 2015 asciende a 10 millones 627.4 miles de pesos.

Otros Activos

El saldo del rubro Activos diferidos al 31 de diciembre de 2015 es de 32 mil pesos, por concepto a Depósitos en Garantía.

PASIVO

Cuentas por Pagar a Corto Plazo

El saldo del rubro Cuentas por Pagar Corto Plazo, se integra al 31 de diciembre de 2015, como sigue:

CONCEPTO	2015	VENCIMIENTO
CUENTAS POR PAGAR A CORTO PLAZO		
Grupo SADI, S.A de C.V	1,183.3	90 Días
Proyectos y Construcciones Industriales	983.4	90 Días
Cuentas por pagar al Ejercicio Fiscal 2016	809.7	90 Días
Acreeedores 2014 UPVT	252.1	90 Días
Acreeedores 2013	141.8	90 Días
Cuentas por Pagar al GEM	96.8	90 Días
Subtotal	3,467.1	
PASIVOS A CORTO PLAZO		
Construcciones en Proceso 2014	12,892.8	90 Días
Grupo Trébol Edificaciones Integrales S.A de C.V.	3,364.2	90 Días
Laboratorio de Computo	2,660.0	90 Días
Laboratorio de Biotecnología	1,105.1	90 Días
Prodep 2015	866.5	90 Días
Cuentas por pagar al ISSEMYM	494.5	90 Días
Otros	36.7	90 Días
Subtotal	21,419.8	
RETENCIONES		
Retenciones por Obra	176.5	90 Días
MET-LIFE	55.4	90 Días
Retenciones del SAT	3.6	90 Días
Subtotal	235.5	
SUMAS	25,122.4	

2. ESTADO DE ACTIVIDADES

PARTICIPACIONES, APORTACIONES, TRANSFERENCIAS, ASIGNACIONES, SUBSIDIOS Y OTRAS AYUDAS

INGRESOS

POR VENTA DE BIENES Y SERVICIOS

Los Ingresos propios se generan por: Inscripciones, colegiaturas, exámenes extraordinarios, reposición de credenciales, trámites de constancias, certificados de estudios, exámenes especiales, principalmente.

SUBSIDIO

Se generan principalmente por las partidas presupuestarias a Nivel Federal y Estatal, en función a su presupuesto previamente autorizado.

Subsidio Estatal	57,559.0
Subsidio Federal	22,884.8
TOTAL	80,443.8

INGRESOS FINANCIEROS

Representan los rendimientos generados por las inversiones realizadas durante el ejercicio y de manera acumulada al 31 de diciembre de 2015 y cuyo importe fue de 13.3 miles de pesos.

RÉGIMEN LABORAL

La (UPVT) reconoce dentro del ejercicio, las contingencias eventuales por las indemnizaciones y compensaciones que tenga que pagar al personal, incluso a favor de terceros en caso de despidos injustificados o cualquier otra derivada de las relaciones laborales, debido a que es en ese momento cuando se afecta el presupuesto de egresos del ejercicio.

3. ESTADO DE VARIACIONES EN LA HACIENDA PÚBLICA

La integración del patrimonio contribuido y generado y sus modificaciones, se presentan como sigue:

PATRIMONIO	2015	2014
GENERADO		
Resultado del Ejercicio (Ahorro/Desahorro)	5,229.8	29,256.7
Resultado de ejercicios anteriores	181,855.0	152,598.4
Revaluaciones	0.8	0.8
TOTAL HACIENDA PÚBLICA/PATRIMONIO	187,085.6	181,855.8

4. ESTADO DE FLUJO DE EFECTIVO**Efectivo y Equivalentes**

El análisis de los saldos inicial y final que figuran en la última parte del Estado de Flujo de Efectivo en la cuenta de efectivo y equivalentes es como sigue:

CONCEPTO	2015	2014
Efectivo en bancos - Tesorería	43,197.3	42,943.3
Inversiones Temporales		
Total de Efectivo y Equivalentes	43,197.3	42,943.3

FLUJOS DE EFECTIVO	2015	2014
Flujos Netos de Efectivo por Actividades de Operación	5,229.8	29,256.7
Flujos Netos de Efectivo por Actividades de Inversión	- 446.3	- 25,097.9
Flujos Netos de Efectivo por Actividades de Financiamiento	- 4,529.5	11,785.9
Incremento/Disminución Neta en el Efectivo y Equivalentes al Efectivo	254.0	15,944.7
Efectivo y Equivalentes al Efectivo al Inicio del Ejercicio	42,943.3	26,998.6
Efectivo y Equivalentes al Efectivo al Final del Ejercicio	43,197.3	42,943.3

5. CONCILIACIÓN ENTRE LOS INGRESOS PRESUPUESTARIOS Y CONTABLES, ASÍ COMO ENTRE LOS EGRESOS PRESUPUESTARIOS Y LOS GASTOS CONTABLES

Universidad Politécnica del Valle de Toluca Conciliación entre los Ingresos Presupuestarios y Contables Correspondiente del 1 de Enero al 31 de Diciembre de 2015 (Miles de Pesos)		
1. Ingresos Presupuestarios		87,833.6
2. Más Ingresos Contables no Presupuestarios		0.0
Incremento por Variación de Inventarios		
Disminución del Exceso de Estimaciones por Pérdida o Deterioro u Obsolescencia		
Disminución del Exceso de Provisiones		
Otros Ingresos y Beneficios Varios		
Otros Ingresos Contables no Presupuestarios		
3. Menos Ingresos Presupuestarios no Contables		6,553.3
Productos de Capital		
Aprovechamientos Capital		
Ingresos Derivados de Financiamientos		6,553.3
Otros ingresos presupuestarios no contables		
4. Ingresos Contables (4 = 1 + 2 - 3)		81,280.3

Universidad Politécnica del Valle de Toluca Conciliación entre los Egresos Presupuestarios y los Gastos contables Correspondiente del 1 de Enero al 31 de Diciembre de 2015 (Miles de Pesos)		
1.- Total de Egresos (Presupuestarios)		85,218.1
2.- Menos Egresos Presupuestarios no Contables		11,685.3
Mobiliario y Equipo de Administración	106.7	
Mobiliario y Equipo Educativo y Recreativo		
Equipo e Instrumental Médico y de Laboratorio		
Vehículos y Equipo de Transporte	302.5	
Equipo de Defensa y Seguridad		
Maquinaria, Otros Equipos y Herramientas		
Activos Biológicos	193.3	
Bienes Inmuebles		
Activos Intangibles		
Obra Pública en Bienes Propios		
Acciones y Participaciones de Capital		
Compra de Títulos y Valores		
Inversiones en Fideicomisos, Mandatos y Otros Análogos		
Provisiones para Contingencias y Otras Erogaciones Especiales		
Amortización de la Deuda Pública		
Adeudos de Ejercicios Fiscales Anteriores (ADEFAS)	11,082.8	
Otros Egresos Presupuestales No Contables		
3. Más Gastos Contables no Presupuestales		2,517.7
Estimaciones, Depreciaciones, Deterioros, Obsolescencia y Amortizaciones	1,919.5	
Provisiones		
Disminución de Inventarios		
Aumento por Insuficiencia de Estimaciones por Pérdida o Deterioro u Obsolescencia		
Aumento por Insuficiencia de Provisiones		
Otros Gastos		
Otros Gastos Contables No Presupuestales	598.2	
4. Total de Gasto Contable (4 = 1 - 2 + 3)		76,050.5

NOTAS DE MEMORIA (CUENTAS DE ORDEN)

CUENTAS DE ORDEN CONTABLES		
(Miles de Pesos)		
	<u>2 0 1 5</u>	<u>2 0 1 4</u>
CUENTAS DEUDORAS		
	<u>0</u>	<u>0</u>
CUENTAS ACREEDORAS		
	<u>0</u>	<u>0</u>

No Aplica

CUENTAS DE ORDEN PRESUPUESTALES		
(Miles de Pesos)		
	<u>2 0 1 5</u>	<u>2 0 1 4</u>
CUENTAS DEUDORAS		
Ley de Ingresos Estimada	113,153.1	119,557.7
Presupuesto de Egresos por Ejercer de Gastos de Funcionamiento	8,557.1	2,616.0
Presupuesto de Egresos por Ejercer de Transferencias, Asignaciones	464.1	29.0
Presupuesto de Egresos por Ejercer de Intereses Comisiones y Otros Gastos	18,569.1	5,928.7
Presupuesto de Egresos por Ejercer de Bienes Muebles	344.6	38.3
Presupuesto de Egresos Devengado de Gastos de Funcionamiento	726.3	109.3
Presupuesto de Egresos Devengado de Transferencias, Asignaciones y Otras Ayudas	362.8	0.0
Presupuesto de Egresos Devengado de Inversión Pública	0.0	21,130.0
Presupuesto de Egresos Devengado de Bienes Muebles	4,222.2	0.0
Presupuesto de Egresos Pagado de Gastos de Funcionamiento	67,270.6	65,400.9
Presupuesto de Egresos Pagado de Transferencias, Asignaciones y Otras Ayudas	329.3	3,853.1
Presupuesto de Egresos Pagado de Intereses Comisiones y Otros Gastos	11,082.8	11,937.3
Presupuesto de Egresos Pagado de Bienes Muebles	1,224.2	8,515.1
	<u>226,306.2</u>	<u>239,115.4</u>
CUENTAS ACREEDORAS		
Ley de Ingresos por Ejecutar	25,319.5	-5,760.9
Ley de Ingresos Devengado	881.4	1,887.7
Ley de Ingresos Recaudado	86,952.2	123,430.9
Presupuesto de Egresos Aprobado de Gastos de Funcionamiento	76,554.0	68,126.2
Presupuesto de Egresos Aprobado de Transferencias, Asignaciones y Otras Ayudas	1,156.2	3,882.1
Presupuesto de Egresos Aprobado de Intereses Comisiones y Otros Gastos	29,651.9	17,866.0
Presupuesto de Egresos Aprobado de Inversión Pública	0.0	21,130.0
Presupuesto de Egresos Aprobado de Bienes Muebles	5,791.0	8,553.4
	<u>226,306.2</u>	<u>239,115.4</u>

NOTAS DE GESTIÓN ADMINISTRATIVA

1. INTRODUCCIÓN

La Universidad Politécnica del Valle de Toluca (UPVT), al ser un Organismo público descentralizado, de carácter estatal y sectorizado al sector educación, cuya responsabilidad social es brindar educación superior de calidad, bajo cierta normatividad y con la firme convicción de dar respuesta a las necesidades de una sociedad demandante.

2. PANORAMA ECONÓMICO FINANCIERO

La Universidad Politécnica del Valle de Toluca (UPVT) es un organismo público descentralizado de carácter estatal, el cual cimienta su operación principalmente bajo partidas presupuestales tanto de recursos Federales, como Estatales, así como sus Ingresos Propios, previamente autorizadas en el Presupuesto de Egresos del Estado de México del ejercicio fiscal 2015.

3. AUTORIZACIÓN E HISTORIA

La Universidad Politécnica del Valle de Toluca (UPVT), fue creada mediante decreto del Ejecutivo del Estado, el 13 de noviembre de 2006, publicado en la Gaceta de Gobierno del Estado de México No 95, y fue creada con personalidad jurídica y patrimonio propio, estará sectorizado a la Secretaría de Educación y cuyo domicilio es en el Municipio de Almoloya de Juárez.

Manifestando una modificación el día 24 de agosto de 2007, mediante decreto del Titular del Poder Ejecutivo, publicado en la Gaceta de Gobierno de Estado de México No 40.

4. ORGANIZACIÓN Y OBJETO SOCIAL

De acuerdo al artículo 3º del citado Decreto, establece que el (UPVT) tendrá como objeto:

Los principales objetivos de la Universidad son:

- I. Impartir educación superior en los niveles de licenciatura, especialización en sus diversas modalidades, que contribuyan a atender los requerimientos del contexto económico y social, nacional e internacional.
- II. Llevar a cabo la investigación aplicada y desarrollo tecnológico, pertinentes para el desarrollo económico y social, nacional e internacional.
- III. Difundir el conocimiento y cultura a través de la extensión de la universitaria y formación a lo largo de toda la vida.
- IV. Prestar servicios tecnológicos que contribuyen a mejorar el desempeño del sector público privado y social, así como de las personas y otras organizaciones de la región y del Estado, principalmente.
- V. Impartir programas de educación continua con orientación a la actualización, capacitación para el trabajo y al fomento de la cultura tecnológica en la región y en el Estado.
- VI. Impartir educación de sus principales programas educativos, ingeniería informática con No. de registro 601320, Ingeniería Industrial con No. de registro 521315, Ingeniería Mecatrónica con No. de registro 514384 y Licenciatura en Negocios Internacionales.

Su régimen jurídico está subordinado a la observancia de la normatividad del sector de educación.

La (UPVT) tiene como obligación fiscal y de carácter Federal, conforme al objeto y funciones en su decreto de creación, el de realizar las retenciones del impuesto sobre la renta, por los salarios y en general por la prestación de servicios subordinados, así como retenedor del 10% del I.S.R. de pago de servicios profesionales, y en materia Estatal como retenedor de las cuotas al ISSEMYM.

Su principal estructura organizacional está estructurada de la siguiente manera: Como órgano supremo de decisión está la Junta Directiva de la (UPVT); de manera descendente una Dirección General, asistida de manera staff, por un "Consejo Consultivo académico"; continuando en orden descendente; una unidad jurídica y otra de planeación, ambas al mismo nivel de autoridad y responsabilidad; posteriormente dos direcciones: Académica y otra de Vinculación y Extensión, de las cuales se desprenden subdirecciones y departamentos.

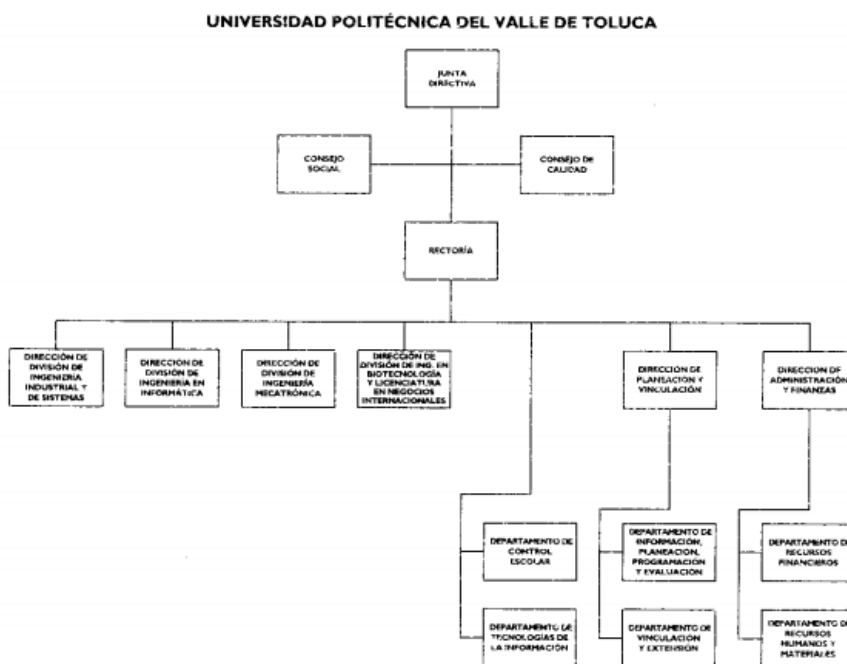

AUTORIZACIÓN No. 203A-0305/2010, DE FECHA 19 DE ABRIL DE 2010.

5. BASES DE PREPARACIÓN DE LOS ESTADOS FINANCIEROS

Universidad Politécnica Del Valle De Toluca (UPVT) tiene establecido como obligación el registrar sus operaciones de acuerdo a Postulados Básicos de Contabilidad Gubernamental (PBCG), y a la observancia de las Normas de Información Financiera emitidas por el CINIF aplicables en su caso de manera supletoria. En relación con los egresos se apegan también al Manual Único de Contabilidad Gubernamental para las dependencias, y Entidades Públicas del Gobierno y Municipios del Estado de México vigente, siendo el instrumento básico Normativo, en el que se integra el catálogo de cuentas, su instructivo contable, la guía contabilizadora, así como los criterios y lineamientos para el registro de sus operaciones. Así también la observancia del Manual de Normas y Políticas para el Gasto Público del Gobierno del Estado de México, y el acuerdo que establece, bases y lineamientos, en materia de adquisiciones, enajenaciones, arrendamientos y servicios de las dependencias, organismos auxiliares y tribunales administrativos del poder ejecutivo estatal (Pobalines).

6. POLÍTICAS DE CONTABILIDAD SIGNIFICATIVAS

Las cifras mostradas en estados financieros adjuntos, están presentadas en base al costo histórico. En observancia a la sección IV relativa a Efectos de Inflación, del Manual Único de Contabilidad Gubernamental para las Dependencias y Entidades Públicas del Gobierno y Municipios del Estado de México no se aplicó el procedimiento de revaluación de los estados financieros de La Universidad Politécnica Del Valle De Toluca (UPVT), por el ejercicio fiscal de 2015.

Los valores realizables se encuentran presentados principalmente por depósitos bancarios, valuados a su valor nominal, el cual no excede al valor de mercado. Los rendimientos de las inversiones se registran conforme se devengan, afectando los resultados del periodo.

7. POSICIÓN EN MONEDA EXTRANJERA Y PROTECCIÓN POR RIESGO CAMBIARIO

No Aplica.

8. REPORTE ANALÍTICO DEL ACTIVO

Los activos fijos se registran originalmente a su costo de adquisición, según correspondan.

Para efectos de la determinación de la depreciación del ejercicio y acumulada, se utiliza el método de línea recta, aplicando los porcentos máximos establecidos en la sección VI referente a: "Políticas de Registro", del Manual Único de Contabilidad Gubernamental para las Dependencias y Entidades Públicas del Gobierno y Municipios del Estado de México, según se trate del tipo de activo, como sigue:

Para efectos de la determinación de la depreciación del ejercicio y acumulada, se utiliza el método de línea recta, aplicando los por cientos máximos.

BIENES	DEPRECIACION ANUAL
Vehículos	10%
Equipo de Cómputo	20%
Mobiliario y Equipo de Oficina	3%
Edificios	2%
Maquinaria	10%
El Resto	10%

9. FIDEICOMISOS, MANDATOS Y ANÁLOGOS

No Aplica.

10. REPORTE DE RECAUDACIÓN

La UPVT, tuvo una asignación presupuestal por importe de 81 millones, 280.3 miles de pesos. Y se integra como sigue:

CONCEPTO	IMPORTE
Transferencias Estatales	57,559.0
Transferencias Federales	22,884.8
Otros Ingresos	823.2
Productos Financieros	13.3
Total Presupuesto autorizado	81,280.3

11. INFORMACIÓN SOBRE LA DEUDA Y EL REPORTE ANALÍTICO DE LA DEUDA

No Aplica.

12. CALIFICACIONES OTORGADAS

No Aplica.

13. PROCESO DE MEJORA

La (UPVT), está comprometido con un programa de proceso de mejora y gestión de calidad. El Avance en el cumplimiento del Programa Operativo Anual del ejercicio de 2015, con base en lo dispuesto en el artículo 27, Fracción XVI, del Decreto de Creación de la Universidad Politécnica del Valle de Toluca, que menciona la obligación que tiene el Rector de informar al menos cada dos meses a la H. Junta Directiva, sobre las actividades desarrolladas por el organismo, me permito informar acerca del avance en el cumplimiento de las metas físicas establecidas en el Programa Operativo Anual al cuarto trimestre de 2015, periodo octubre - diciembre.

14. INFORMACIÓN POR SEGMENTOS

No Aplica.

15. EVENTOS POSTERIORES AL CIERRE

No Aplica.

16. PARTES RELACIONADAS

No Aplica.

17. RESPONSABILIDAD SOBRE LA PRESENTACIÓN RAZONABLE DE LOS ESTADOS FINANCIEROS

“Bajo protesta de decir verdad declaramos que los Estados Financieros y sus notas, son razonablemente correctos y son responsabilidad del emisor”.

El Despacho RAMÍREZ y ASOCIADOS, S,C, CONTADORES PUBLICOS AUDITORES., dictaminó los Estados Financieros de la Universidad Politécnica del Valle de Toluca al 31 de diciembre de 2015, informando que presentan razonablemente, en todos los aspectos importantes, la situación financiera de la UPVT.

INFORMACIÓN PRESUPUESTARIA

UPVT

Universidad Politécnica del Valle de Toluca
Estado Analítico del Ingresos
Del 1 de Enero al 31 de Diciembre de 2015
(Miles de pesos)

Rubro de Ingresos	Ingreso					Diferencia (6= 5 - 1)
	Estimado	Ampliaciones y Reducciones	Modificado	Devengado	Recaudado	
	(1)	(2)	(3= 1 + 2)	(4)	(5)	
Impuestos			.0			.0
Cuotas y Aportaciones de Seguridad Social			.0			.0
Contribuciones de Mejoras			.0			.0
Derechos			.0			.0
Productos	.0	.0	.0	.0	13.3	13.3
Corriente			.0		13.3	13.3
Capital			.0			.0
Aprovechamientos	.0	48.0	48.0	.0	823.2	823.2
Corriente		48.0	48.0		823.2	823.2
Capital			.0			.0
Ingresos por Ventas de Bienes y Servicios	8,559.9	-8,559.9	.0	.0	.0	-8,559.9
Participaciones y Aportaciones	.0	.0	.0	.0	.0	.0
Transferencias, Asignaciones, Subsidios y Otras Ayudas	62,122.6	21,330.6	83,453.2	881.4	79,562.4	17,439.8
Ingresos Derivados de Financiamientos	.0	29,651.9	29,651.9	.0	6,553.3	6,553.3
Total	70,682.5	42,470.6	113,153.1	881.4	86,952.2	16,269.7
				Ingresos excedentes'		

Estado Analítico de Ingresos Por Fuente de Financiamiento	Ingreso					Diferencia (6= 5 - 1)
	Estimado	Ampliaciones y Reducciones	Modificado	Devengado	Recaudado	
	(1)	(2)	(3= 1 + 2)	(4)	(5)	
Ingresos del Gobierno	.0	.0	.0	.0	.0	.0
Impuestos			.0			.0
Contribuciones de Mejoras			.0			.0
Derechos			.0			.0
Productos	.0	.0	.0	.0	.0	.0
Corriente			.0			.0
Capital			.0			.0
Aprovechamientos	.0	.0	.0	.0	.0	.0
Corriente			.0			.0
Capital			.0			.0
Participaciones y Aportaciones			.0			.0
Transferencias, Asignaciones, Subsidios y Otras Ayudas			.0			.0
Ingresos de Organismos y Empresas	70,682.5	12,818.7	83,501.2	881.4	80,398.9	9,716.4
Cuotas y Aportaciones de Seguridad Social	.0	.0	.0	.0	.0	.0
Ingresos por Ventas de Bienes y Servicios	8,559.9	-8,511.9	48.0	.0	836.5	-7,723.4
Transferencias, Asignaciones, Subsidios y Otras Ayudas	62,122.6	21,330.6	83,453.2	881.4	79,562.4	17,439.8
Ingresos derivados de financiamiento	.0	29,651.9	29,651.9	.0	6,553.3	6,553.3
Ingresos Derivados de Financiamientos	.0	29,651.9	29,651.9	.0	6,553.3	6,553.3
Total	70,682.5	42,470.6	113,153.1	881.4	86,952.2	16,269.7
				Ingresos excedentes'		

CUENTA PÚBLICA DEL GOBIERNO, ORGANISMOS AUXILIARES Y AUTÓNOMOS DEL ESTADO DE MÉXICO 2015

Universidad Politécnica del Valle de Toluca
I N G R E S O S
(Miles de Pesos)

I N G R E S O S	PREVISTO	P R E S U P U E S T O 2 0 1 5		TOTAL AUTORIZADO	RECAUDADO	V A R I A C I Ó N	
		ASIGNACIONES Y/O AMPLIACIONES	REDUCCIONES Y/O DISMINUCIONES			IMPORTE	%
INGRESOS DE GESTIÓN	8,559.9	12,652.3	21,212.2				
Ingresos de Venta de Bienes y Servicios	8,559.9	12,652.3	21,212.2				
PARTICIPACIONES, APORTACIONES, TRANSFERENCIAS, ASIGNACIONES, SUBSIDIOS Y OTRAS AYUDAS	62,122.6	21,330.6		83,453.2	80,443.8	3,009.4	3.6
Subsidio	62,122.6	21,330.6		83,453.2	80,443.8	3,009.4	3.6
OTROS INGRESOS Y BENEFICIOS		29,699.9		29,699.9	7,389.8	22,310.1	75.1
Ingresos Financieros					13.3	-13.3	
Pasivos Pendientes de Liquidar al Cierre del Ejercicio					6,553.3	-6,553.3	
Pasivos Derivados de Erogaciones Devengadas y Pendientes de Ejercicios Anteriores		29,651.9		29,651.9		29,651.9	100.0
Ingresos Diversos		48.0		48.0	823.2	-775.2	-1,615.0
T O T A L	70,682.5	63,682.8	21,212.2	113,153.1	87,833.6	25,319.6	22.4

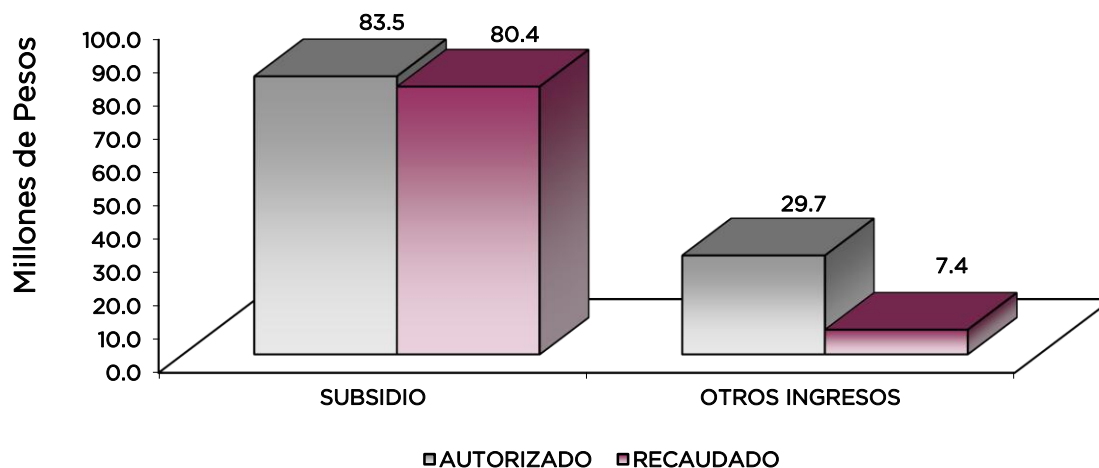

NOTAS AL PRESUPUESTO DE INGRESOS

INGRESOS

Se previó recaudar ingresos por 70 millones 682.5 miles de pesos, durante el ejercicio se autorizaron ampliaciones netas por 42 millones 470.6 miles de pesos, obteniendo un total autorizado por 113 millones 153.1 miles de pesos. El importe recaudado fue por 87 millones 833.6 miles de pesos, por lo que se obtuvo una variación de 25 millones 319.5 miles de pesos, que representó 22.4 por ciento del monto previsto.

INGRESOS DE GESTIÓN

Ingreso por Venta de Bienes y Servicios

Se tenía previsto recaudar ingresos por 8 millones 559.9 miles de pesos, posteriormente se autorizó el cambio de fuente de financiamiento, participaciones, aportaciones, transferencias, asignaciones, subsidios y otras ayudas.

PARTICIPACIONES, APORTACIONES, TRANSFERENCIAS, ASIGNACIONES SUBSIDIOS Y OTRAS AYUDAS

Transferencias, Asignaciones, Subsidios y Otras Ayudas

Se previó recaudar ingresos por 62 millones 122.6 miles de pesos, posteriormente se dieron ampliaciones y traspasos netos por 21 millones 330.6 miles de pesos, lo que determinó un autorizado modificado por 83 millones 453.2 miles de pesos y se logró recaudar 80 millones 443.8 miles de pesos, obteniendo una variación por 3 millones 9.4 miles de pesos que representó el 3.6 por ciento.

OTROS INGRESOS Y BENEFICIOS

Otros Ingresos y Beneficios Varios

Se autorizaron ampliaciones por 29 millones 699.9 miles de pesos y se recaudaron ingresos por 7 millones 389.8 miles de pesos, obteniéndose una variación de 22 millones 310.1 miles de pesos, lo que representó el 75.1 por ciento respecto al monto previsto.

El importe recaudado por 7 millones 389.8 miles de pesos se integra de: Productos Financieros por 13.3 miles de pesos, Pasivos pendientes de liquidar al cierre del ejercicio por 6 millones 553.3 miles de pesos, otros ingresos y beneficios varios por 823.2 miles de pesos.

CUENTA PÚBLICA DEL GOBIERNO, ORGANISMOS AUXILIARES Y AUTÓNOMOS DEL ESTADO DE MÉXICO 2015

Universidad Politécnica del Valle de Toluca
Estado Analítico del Ejercicio del Presupuesto de Egresos
Clasificación por Objeto del Gasto (Capítulo y Concepto)
Del 1 de Enero al 31 de Diciembre de 2015
(Miles de Pesos)

Concepto	Egresos					Subejercicio 6 = (3 - 4)
	Aprobado	Ampliaciones/ (Reducciones)	Modificado	Devengado	Pagado	
	1	2	3 = (1 + 2)	4	5	
Servicios Personales	46,726.8	1,500.0	48,226.8	-	43,114.7	48,226.8
Remuneraciones al Personal de Carácter Permanente	26,486.6	2,935.5	29,422.1	-	27,315.4	29,422.1
Remuneraciones al Personal de Carácter Transitorio	-	-	-	-	-	-
Remuneraciones Adicionales y Especiales	7,789.8	1,413.7	9,203.5	-	7,889.5	9,203.5
Seguridad Social	8,344.0	1,206.8	7,137.2	-	6,218.9	7,137.2
Otras Prestaciones Sociales y Económicas	4,106.4	1,642.4	2,464.0	-	1,690.9	2,464.0
Previsiones	-	-	-	-	-	-
Pago de Estímulos a Servidores Públicos	-	-	-	-	-	-
Materiales y Suministros	6,445.5	1,270.3	7,715.8	116.8	6,878.1	7,599.0
Materiales de Administración, Emisión de Documentos y Artículos Oficiales	4,834.4	911.2	3,923.2	116.8	3,213.3	3,806.4
Alimentos y Utensilios	110.2	34.9	145.1	-	136.0	145.1
Materias Primas y Materiales de Producción y Comercialización	93.6	81.0	12.6	-	-	12.6
Materiales y Artículos de Construcción y de Reparación	306.8	1,311.2	1,618.0	-	1,615.1	1,618.0
Productos Químicos, Farmacéuticos y de Laboratorio	-	112.9	112.9	-	112.8	112.9
Combustibles, Lubrificantes y Aditivos	331.8	397.3	729.1	-	686.7	729.1
Vestuario, Blancos, Prendas de Protección y Artículos Deportivos	334.4	207.6	126.8	-	76.8	126.8
Materiales y Suministros Para Seguridad	-	-	-	-	-	-
Herramientas, Refacciones y Accesorios Menores	434.3	613.8	1,048.1	-	1,037.4	1,048.1
Servicios Generales	15,344.6	5,266.8	20,611.4	609.5	17,277.8	20,001.9
Servicios Básicos	2,302.3	307.4	2,609.7	-	2,125.6	2,609.7
Servicios de Arrendamiento	268.8	50.0	318.8	-	302.6	318.8
Servicios Profesionales, Científicos, Técnicos y Otros Servicios	4,132.7	832.7	4,965.4	10.0	4,526.1	4,955.4
Servicios Financieros, Bancarios y Comerciales	451.7	659.4	1,111.1	-	1,017.6	1,111.1
Servicios de Instalación, Reparación, Mantenimiento y Conservación	5,663.0	2,727.6	8,390.6	519.8	6,993.4	7,870.8
Servicios de Comunicación Social y Publicidad	1,005.7	146.5	1,152.2	-	683.7	1,152.2
Servicios de Traslado y Viáticos	658.6	94.0	564.6	-	278.0	564.6
Servicios Oficiales	181.2	77.6	103.6	-	35.1	103.6
Otros Servicios Generales	680.6	714.8	1,395.4	79.7	1,315.7	1,315.7
Transferencias, Asignaciones, Subsidios y Otras Ayudas	1,108.2	48.0	1,156.2	362.8	329.3	793.4
Transferencias Internas y Asignaciones al Sector Público	-	-	-	-	-	-
Transferencias al Resto del Sector Público	-	-	-	-	-	-
Subsidios y Subvenciones	-	-	-	-	-	-
Ayudas Sociales	1,108.2	48.0	1,156.2	362.8	329.3	793.4
Pensiones y Jubilaciones	-	-	-	-	-	-
Transferencias a Fideicomisos, Mandatos y Otros Análogos	-	-	-	-	-	-
Transferencias a la Seguridad Social	-	-	-	-	-	-
Donativos	-	-	-	-	-	-
Transferencias al Exterior	-	-	-	-	-	-
Bienes Muebles, Inmuebles e Intangibles	1,057.4	4,733.6	5,791.0	4,222.1	1,224.2	1,568.9
Mobiliario y Equipo de Administración	1,057.4	2,768.5	3,825.9	3,120.9	404.3	705.0
Mobiliario y Equipo Educativo y Recreativo	-	193.3	193.3	-	193.3	193.3
Equipo e Instrumental Médico y de Laboratorio	-	1,101.2	1,101.2	1,101.2	-	-
Vehículos y Equipo de Transporte	-	302.5	302.5	-	302.5	302.5
Equipo de Defensa y Seguridad	-	-	-	-	-	-
Maquinaria, Otros Equipos y Herramientas	-	11.5	11.5	-	11.5	11.5
Activos Biológicos	-	-	-	-	-	-
Bienes Inmuebles	-	-	-	-	-	-
Activos Intangibles	-	356.6	356.6	-	312.6	356.6
Inversión Pública	-	-	-	-	-	-
Obra Pública en Bienes de Dominio Público	-	-	-	-	-	-
Obra Pública en Bienes Propios	-	-	-	-	-	-
Proyectos Productivos y Acciones de Fomento	-	-	-	-	-	-
Inversiones Financieras y Otras Provisiones	-	-	-	-	-	-
Inversiones Para el Fomento de Actividades Productivas	-	-	-	-	-	-
Acciones y Participaciones de Capital	-	-	-	-	-	-
Compra de Títulos y Valores	-	-	-	-	-	-
Concesión de Préstamos	-	-	-	-	-	-
Inversiones en Fideicomisos, Mandatos y Otros Análogos	-	-	-	-	-	-
Otras Inversiones Financieras	-	-	-	-	-	-
Provisiones para Contingencias y Otras Erogaciones Especiales	-	-	-	-	-	-
Participaciones y Aportaciones	-	-	-	-	-	-
Participaciones	-	-	-	-	-	-
Aportaciones	-	-	-	-	-	-
Convenios	-	-	-	-	-	-
Deuda Pública	-	29,651.9	29,651.9	-	11,082.8	29,651.9
Amortización de la Deuda Pública	-	-	-	-	-	-
Intereses de la Deuda Pública	-	-	-	-	-	-
Comisiones de la Deuda Pública	-	-	-	-	-	-
Gastos de la Deuda Pública	-	-	-	-	-	-
Costo por Coberturas	-	-	-	-	-	-
Apoyos Financieros	-	-	-	-	-	-
Adeudos de Ejercicios Fiscales Anteriores (Adefas)	-	29,651.9	29,651.9	-	11,082.8	29,651.9
Total del Gasto	70,682.5	42,470.6	113,153.1	5,311.2	79,906.9	107,841.9

UPVT

Universidad Politécnica del Valle de Toluca
Estado Analítico del Ejercicio del Presupuesto de Egresos
Clasificación Económica (por Tipo de Gasto)
Del 1 de Enero al 31 de Diciembre de 2015
(Miles de Pesos)

Concepto	Egresos					Subejercicio
	Aprobado	Ampliaciones/ (Reducciones)	Modificado	Devengado	Pagado	
	1	2	3 = (1 + 2)	4	5	
Gasto Corriente	69,625.1	8,085.1	77,710.2	1,089.1	67,599.9	76,621.1
Gasto de Capital	1,057.4	4,733.6	5,791.0	4,222.1	1,224.2	1,568.9
Amortización de la Deuda y Disminución de Pasivos	-	29,651.9	29,651.9	-	11,082.8	29,651.9
Pensiones y Jubilaciones						
Participaciones						
Total del Gasto	70,682.5	42,470.6	113,153.1	5,311.2	79,906.9	107,841.9

Universidad Politécnica del Valle de Toluca
Estado Analítico del Ejercicio del Presupuesto de Egresos
Clasificación Administrativa
Del 1 de Enero al 31 de Diciembre de 2015
(Miles de Pesos)

Concepto	Egresos					Subejercicio
	Aprobado	Ampliaciones/ (Reducciones)	Modificado	Devengado	Pagado	
	1	2	3 = (1 + 2)	4	5	
Entidades Paraestatales y Fideicomisos no Empresariales y No Financieros	70,682.5	42,470.6	113,153.1	5,311.2	79,906.9	107,841.9
Instituciones Publicas de Seguridad Social						
Entidades Paraestatales Empresariales No Financieras con Participacion Estatal Mayoritaria						
Entidades Paraestatales Empresariales Financieras Monetarias con Participacion Estatal Mayoritaria						
Entidades Paraestatales Empresariales Financieras No Monetarias con Participacion Estatal Mayoritaria						
Fideicomisos Financieros Publicos con Participacion Estatal Mayoritaria						
Total del Gasto	70,682.5	42,470.6	113,153.1	5,311.2	79,906.9	107,841.9

Universidad Politécnica del Valle de Toluca
Estado Analítico del Ejercicio del Presupuesto de Egresos
Clasificación Administrativa
Del 1 de Enero al 31 de Diciembre de 2015
 (Miles de pesos)

Concepto	Egresos					Subejercicio 6 = (3 - 4)
	Aprobado	Ampliaciones/ (Reducciones)	Modificado	Devengado	Pagado	
	1	2	3 = (1 + 2)	4	5	
205BL Universidad Politécnica del Valle de Toluca	70,682.5	42,470.6	113,153.1	5,311.2	79,906.9	107,841.9
Total del Gasto	70,682.5	42,470.6	113,153.1	5,311.2	79,906.9	107,841.9

Universidad Politécnica del Valle de Toluca
Estado Analítico del Ejercicio del Presupuesto de Egresos
Clasificación Administrativa
Del 1 de Enero al 31 de Diciembre de 2015
 (Miles de pesos)

Concepto	Egresos					Subejercicio 6 = (3 - 4)
	Aprobado	Ampliaciones/ (Reducciones)	Modificado	Devengado	Pagado	
	1	2	3 = (1 + 2)	4	5	
Poder Ejecutivo	70,682.5	42,470.6	113,153.1	5,311.2	79,906.9	107,841.9
Poder Legislativo			-			-
Poder Judicial			-			-
Órganos Autónomos			-			-
Total del Gasto	70,682.5	42,470.6	113,153.1	5,311.2	79,906.9	107,841.9

UPVT

Universidad Politécnica del Valle de Toluca
Estado Analítico del Ejercicio del Presupuesto de Egresos
Clasificación Funcional (Finalidad y Función)
Del 1 de Enero al 31 de Diciembre 2015
(Miles de Pesos)

Concepto	Egresos					Subejercicio
	Aprobado	Ampliaciones/ (Reducciones)	Modificado	Devengado	Pagado	
	1	2	3 = (1 + 2)	4	5	
Gobierno	-	-	-	-	-	-
Legislación	-	-	-	-	-	-
Justicia	-	-	-	-	-	-
Coordinación de la Política de Gobierno	-	-	-	-	-	-
Relaciones Exteriores	-	-	-	-	-	-
Asuntos Financieros y Hacendarios	-	-	-	-	-	-
Seguridad Nacional	-	-	-	-	-	-
Asuntos de Orden Público y de Seguridad Interior	-	-	-	-	-	-
Otros Servicios Generales	-	-	-	-	-	-
Desarrollo Social	70,682.5	12,818.7	83,501.2	5,311.2	68,824.1	78,190.0
Protección Ambiental	-	-	-	-	-	-
Vivienda y Servicios a la Comunidad	-	-	-	-	-	-
Salud	-	-	-	-	-	-
Recreación, Cultura y Otras Manifestaciones Sociales	-	-	-	-	-	-
Educación	70,682.5	12,818.7	83,501.2	5,311.2	68,824.1	78,190.0
Protección Social	-	-	-	-	-	-
Otros Asuntos Sociales	-	-	-	-	-	-
Desarrollo Económico	-	-	-	-	-	-
Asuntos Económicos, Comerciales y Laborales en General	-	-	-	-	-	-
Agropecuaria, Silvicultura, Pesca y Caza	-	-	-	-	-	-
Combustibles y Energía	-	-	-	-	-	-
Minería, Manufacturas y Construcción	-	-	-	-	-	-
Transporte	-	-	-	-	-	-
Comunicaciones	-	-	-	-	-	-
Turismo	-	-	-	-	-	-
Ciencia, Tecnología e Innovación	-	-	-	-	-	-
Otras Industrias y Otros Asuntos Económicos	-	-	-	-	-	-
Otras no Clasificadas en Funciones Anteriores	-	29,651.9	29,651.9	-	11,082.8	29,651.9
Transacciones de la Deuda Publica / Costo Financiero de la Deuda	-	-	-	-	-	-
Transferencias, Participaciones y Aportaciones entre Diferentes Niveles y Ordenes de Gobierno	-	-	-	-	-	-
Saneamiento del Sistema Financiero	-	-	-	-	-	-
Adeudos de Ejercicios Fiscales Anteriores	-	29,651.9	29,651.9	-	11,082.8	29,651.9
Total del Gasto	70,682.5	42,470.6	113,153.1	5,311.2	79,906.9	107,841.9

Universidad Politécnica del Valle de Toluca
 Endeudamiento Neto
 Del 1 de Enero al 31 de Diciembre de 2015
 (Miles de Pesos)

Identificación de Crédito o Instrumento	Contratación/Colocación	Amortización	Endeudamiento Neto
	A	B	C = A - B
Creditos Bancarios			
			-
			-
			-
			-
			-
			-
Total Créditos Bancarios	-	-	-
Otros Instrumentos de Deuda			
			-
			-
			-
			-
			-
Total Otros Instrumentos de Deuda	-	-	-
TOTAL	-	-	-

Universidad Politécnica del Valle de Toluca
 Intereses de la Deuda
 Del 1 de Enero al 31 de Diciembre de 2015
 (Miles de Pesos)

Identificación de Crédito o Instrumento	Devengado	Pagado
Créditos Bancarios		
Total de Intereses de Créditos Bancarios	-	-
Otros Instrumentos de Deuda		
Total de Intereses de Otros Instrumentos de Deuda	-	-
TOTAL	-	-

UPVT

Universidad Politécnica del Valle de Toluca
EGRESOS POR CAPÍTULO
(Miles de Pesos)

EGRESOS	PREVISTO	P R E S U P U E S T O		2 0 1 5		V A R I A C I Ó N	
		ASIGNACIONES Y/O AMPLIACIONES	REDUCCIONES Y/O DISMINUCIONES	TOTAL AUTORIZADO	EJERCIDO	IMPORTE	%
SERVICIOS PERSONALES	46,726.8	8,845.8	7,345.8	48,226.8	43,114.7	5,112.1	10.6
MATERIALES Y SUMINISTROS	6,445.5	4,652.4	3,382.1	7,715.8	6,994.9	720.9	9.3
SERVICIOS GENERALES	15,344.6	9,363.8	4,097.0	20,611.4	17,887.3	2,724.1	13.2
TRANSFERENCIAS, ASIGNACIONES, SUBSIDIOS Y OTRAS AYUDAS	1,108.2	258.1	210.1	1,156.2	692.1	464.1	40.1
BIENES MUEBLES, INMUEBLES E INTANGIBLES	1,057.4	5,110.8	377.2	5,791.0	5,446.3	344.7	6.0
DEUDA PÚBLICA		29,651.9		29,651.9	11,082.8	18,569.1	62.6
T O T A L	70,682.5	57,882.8	15,412.2	113,153.1	85,218.1	27,935.0	24.7

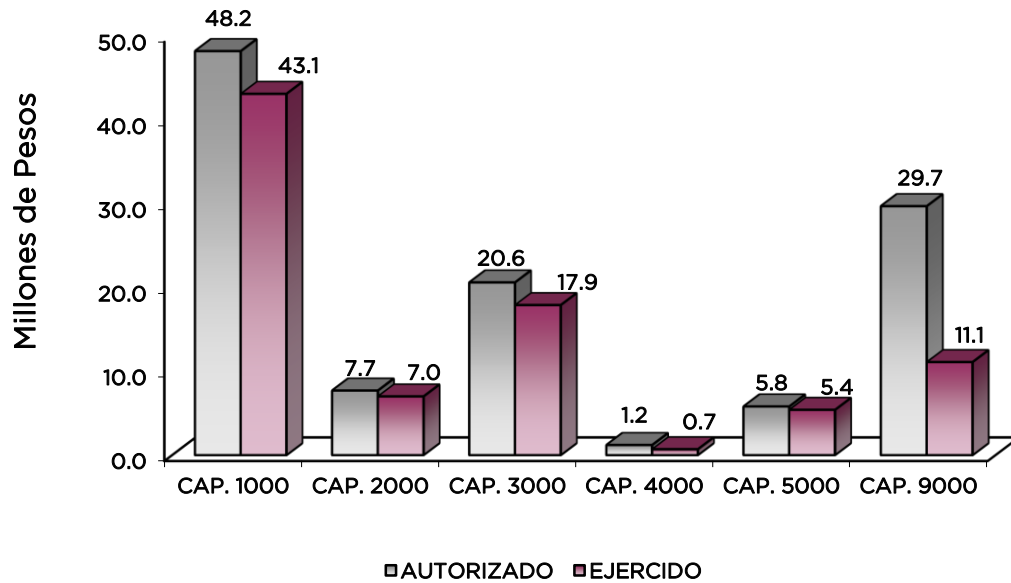

NOTAS AL PRESUPUESTO DE EGRESOS

EGRESOS

Se tuvo un presupuesto inicial de 70 millones 682.5 miles de pesos, posteriormente se autorizaron ampliaciones y traspasos netos de más por 42 millones 470.6 miles de pesos, con lo que se determinó un presupuesto modificado de 113 millones 153.1 miles de pesos, de los cuales se ejercieron 85 millones 218.1 miles de pesos, obteniendo una variación de 27 millones 935 mil pesos, lo que representó el 24.7 por ciento respecto al monto autorizado.

La variación obedece principalmente a las medidas de austeridad, racionalidad y disciplina presupuestal.

SERVICIOS PERSONALES

El presupuesto autorizado inicial de este capítulo fue de 46 millones 726.8 miles de pesos, posteriormente se dieron ampliaciones y traspasos netos de más por 1 millón 500 mil pesos, obteniendo un presupuesto modificado de 48 millones 226.8 miles pesos. De dicho importe se ejercieron 43 millones 114.7 miles de pesos, obteniendo un subejercicio de 5 millones 112.1 miles de pesos, lo que representó el 10.6 por ciento respecto al monto autorizado.

La variación obedece principalmente a las medidas de austeridad, racionalidad y disciplina presupuestal.

MATERIALES Y SUMINISTROS

Se autorizaron inicialmente para este capítulo 6 millones 445.5 miles de pesos, posteriormente se dieron ampliaciones y traspasos netos de más por 1 millón 270.3 miles de pesos, obteniendo un presupuesto modificado de 7 millones 715.8 miles de pesos. De dicho importe se ejercieron 6 millones 994.9 miles de pesos, obteniendo un subejercicio de 720.9 miles de pesos, lo que representó el 9.3 por ciento respecto al monto autorizado.

SERVICIOS GENERALES

Se autorizó inicialmente para este capítulo 15 millones 344.6 miles de pesos, posteriormente se dieron ampliaciones y traspasos netos de más por 5 millones 266.8 miles de pesos, obteniendo un presupuesto modificado de 20 millones 611.4 miles de pesos. De dicho importe se ejercieron 17 millones 887.3 miles de pesos, obteniendo un subejercicio de 2 millones 724.1 miles de pesos, lo que representó el 13.2 por ciento respecto al monto autorizado.

TRANSFERENCIAS, ASIGNACIONES, SUBSIDIOS Y OTRAS AYUDAS

Se autorizó un presupuesto inicial por 1 millón 108.2 miles de pesos, durante el ejercicio se autorizaron ampliaciones y traspasos netos de más por 48 mil pesos, lo que determinó un presupuesto modificado de 1 millón 156.2 miles de pesos, de dicho importe se ejercieron 692.1 miles de pesos, obteniendo un subejercicio de 464.1 miles de pesos, lo que representó el 40.1 por ciento del monto autorizado.

BIENES MUEBLES, INMUEBLES E INTANGIBLES

Se autorizó un presupuesto inicial por 1 millón 57.4 miles de pesos, posteriormente se autorizaron ampliaciones y traspasos netos de más por 4 millones 733.6 miles de pesos, con lo que se determinó un presupuesto modificado de 5 millones 791 mil pesos, de dicha cantidad se

UPVT

ejercieron 5 millones 446.3 miles de pesos, obteniendo un subejercicio por 344.7 miles de pesos, lo que representó el 6 por ciento respecto al monto autorizado.

DEUDA PÚBLICA

Se autorizó una ampliación para el pago de pasivos derivados de erogaciones devengadas y pendientes de ejercicios anteriores por 29 millones 651.9 miles de pesos. De dicha cantidad se ejercieron 11 millones 82.8 miles de pesos, obteniendo un subejercicio por 18 millones 569.1 miles de pesos, lo que representó el 62.6 por ciento respecto al monto autorizado.

INFORMACIÓN PRESUPUESTAL						
UNIVERSIDAD POLITÉCNICA DEL VALLE DE TOLUCA						
EGRESOS POR OBJETO DEL GASTO						
(Miles de Pesos)						
CAPÍTULO Y OBJETO DEL GASTO	P R E S U P U E S T O 2 0 1 5					
	PREVISTO	ASIGNACIONES Y/O AMPLIACIONES	REDUCCIONES Y/O DISMINUCIONES	TOTAL AUTORIZADO	EJERCIDO	VARIACIÓN
SERVICIOS PERSONALES	46,726.8	8,845.8	7,345.8	48,226.8	43,114.7	5,112.1
Sueldo Base	16,492.9	2,279.8	2,016.9	16,755.8	15,899.0	856.8
Hora Clase	9,993.7	3,106.8	434.0	12,666.5	11,416.6	1,249.9
Honorarios Asimilables a Salarios						
Prima por Años de Servicio						
Prima por Antigüedad		9.8		9.8	9.8	
Prima Adicional por Permanencia en el Servicio						
Prima Vacacional	1,987.2	77.9	284.7	1,780.4	1,720.0	60.4
Aguinaldo	4,734.6	863.6	106.4	5,491.8	4,321.1	1,170.7
Vacaciones no Disfrutadas por Finiquito	144.0	133.5	93.5	184.0	152.2	31.8
Compensación por Retabulación						
Gratificación	300.0	510.3	45.9	764.4	757.1	7.3
Gratificación por Convenio	624.0	104.2	69.6	658.6	643.7	14.9
Gratificación por Productividad		314.6		314.6	285.5	29.1
Cuotas de Servicio de Salud	2,520.0	773.8	384.9	2,908.9	2,908.9	
Cuotas al Sistema Solidario de Reparto	2,160.0	416.6	418.3	2,158.3	2,158.3	.0
Cuotas del Sistema de Capitalización Individual	1,140.0	22.3	540.3	622.0	496.3	125.7
Aportación para Financiar los Gastos Generales de Administración de ISSEMyM	1,320.0		589.5	730.5	254.5	476.0
Riesgo de Trabajo	1,104.0		452.9	651.1	387.1	264.0
Seguros y Fianzas	100.0	13.7	47.5	66.2	13.7	52.5
Cuotas para Fondo de Retiro						
Seguro de Separación Individualizado	937.2	149.1	479.7	606.6	520.5	86.1
Liquidaciones por Indemnizaciones, por Sueldos y Salarios Caidos.	1,177.2	9.3	789.7	396.8	9.3	387.5
Estudios de Postgrado.	120.0		71.3	48.7		48.7
Viáticos						
Dispensa	1,872.0	60.5	520.7	1,411.8	1,161.1	250.7
Reconocimiento a Servidores Públicos						
Estímulos por Puntualidad y Asistencia						
MATERIALES Y SUMINISTROS	6,445.5	4,652.4	3,382.1	7,715.8	6,994.9	720.9
Materiales y Útiles de Oficina	1,439.2	724.5	769.4	1,394.3	1,233.9	160.4
Enseres de Oficina		21.2		21.2	15.0	6.2
Material y Útiles de Imprenta y Reproducción	29.6	48.5	22.3	55.8	5.4	50.4
Material de Foto, Cine y Grabación						
Materiales y Útiles para el Procesamiento en Equipos y Bienes Informáticos	1,120.4	673.6	710.9	1,083.1	890.8	192.3
Material de Información		8.1	.3	7.8	7.8	
Material y Enseres de Limpieza	132.8	285.3	19.5	398.6	372.1	26.5
Material Didáctico.	2,090.2	87.0	1,217.6	959.6	805.2	154.4
Material para Identificación y Registro	22.2		19.2	3.0		3.0
Productos Alimenticios para Personas	110.2	61.7	26.8	145.1	136.0	9.1
Materias Primas y Materiales de Producción	93.6	20.2	101.2	12.6		12.6
Madera y Productos de Madera		98.0		98.0	98.0	.0
Vidrio o Productos de Vidrio		13.6		13.6	13.4	.2

CUENTA PÚBLICA DEL GOBIERNO, ORGANISMOS AUXILIARES Y AUTÓNOMOS DEL ESTADO DE MÉXICO 2015

CAPÍTULO Y OBJETO DEL GASTO	P R E S U P U E S T O 2 0 1 5					
	PREVISTO	ASIGNACIONES Y/O AMPLIACIONES	REDUCCIONES Y/O DISMINUCIONES	TOTAL AUTORIZADO	EJERCIDO	VARIACIÓN
Material Eléctrico y Electrónico	245.6	451.7	34.9	662.4	662.1	.3
Artículos Metalicos para la Construcción		53.4	.1	53.3	53.3	
Materiales Complementarios		106.1		106.1	106.1	
Material de Señalización	48.7	34.5	40.9	42.3	40.3	2.0
Árboles y Plantas de Ornato	12.5	166.6	12.3	166.8	166.5	.3
Materiales de Construcción		389.8		389.8	389.8	
Estructuras y Manufacturas para Todo Tipo de Construcción		85.6		85.6	85.6	
Sustancias Químicas		34.5		34.5	34.5	
Medicinas y Productos Farmacéuticos		15.7		15.7	15.7	
Materiales, Accesorios y Suministros de Laboratorio		62.6		62.6	62.6	
Combustibles, Lubricantes y Aditivos	331.8	378.4		710.2	686.7	23.5
Carbón y sus Derivados		18.9		18.9		18.9
Vestuario y Uniformes	121.7	16.5	95.7	42.5	26.1	16.4
Prendas de Seguridad y Protección Personal	110.5	13.2	68.7	55.0	35.1	19.9
Artículos Deportivos	102.2	12.3	85.7	28.8	15.0	13.8
Productos Textiles		.5		.5	.5	
Refacciones, Accesorios y Herramientas		54.5		54.5	54.5	
Refacciones y Accesorios Menores de Edificios		10.2		10.2	10.2	
Refacciones y Accesorios para Equipo de Cómputo	313.2	447.0	119.5	640.7	635.9	4.8
Refacciones y Accesorios Menores para Equipo de Transporte		128.3	.2	128.1	128.0	.1
Artículos para la Extinción de Incendios	121.1	77.4	36.9	161.6	155.8	5.8
Otros Enseres		53.0		53.0	53.0	
SERVICIOS GENERALES	15,344.6	9,363.8	4,097.0	20,611.4	17,887.3	2,724.1
Servicio de Energía Eléctrica	840.0	32.0	31.8	840.2	635.6	204.6
Gas		11.5		11.5	11.5	
Servicio de agua.	301.2	43.5	11.4	333.3	322.9	10.4
Servicio de Telefonía Convencional	330.4	59.6	11.8	378.2	315.3	62.9
Servicio de Telefonía Celular	38.0	25.4	1.4	62.0	35.6	26.4
Servicios de Radiolocalización y Telecomunicación	65.1	156.8	8.7	213.2	110.1	103.1
Servicio de Conducción de Señales Analógicas y Digitales		.7		.7	.8	-1
Servicio de Acceso a Internet	727.6	62.3	20.7	769.2	692.0	77.2
Servicio Postal y Telegráfico		1.7		1.7	1.8	-1
Arrendamiento de Equipo y Bienes Informaticos	133.2	22.5	86.0	69.7	69.8	-1
Arrendamiento de Edificios y Locales						
Arrendamiento de Vehículos	135.6	79.8	50.5	164.9	164.4	.5
Arrendamiento de Maquinaria y Equipo		66.9		66.9	66.9	
Arrendamiento de Activos Intangibles		17.9	.7	17.2	1.1	16.1
Asesorías Asociadas a Convenios o Acuerdos	422.3	596.5	407.4	611.4	482.7	128.8
Capacitación	510.6	365.2	357.0	518.8	453.4	65.4
Servicios de Investigación Científica y Desarrollo	357.1		100.0	257.1	22.0	235.1
Servicio de Apoyo Administrativo y Fotocopiado.		72.9		72.9	72.9	.0
Impresión de Documentos Oficiales para la Prestación de Servicios Públicos, Identificación, Formatos Administrativos y Fiscales, Formas Valoradas, Certificados y Títulos	262.7	366.6	125.7	503.6	503.7	-1
Servicios de Impresión de Documentos Oficiales		12.7		12.7	12.7	
Servicios de Vigilancia	2,580.0	613.2	204.3	2,988.9	2,988.9	.0
Servicios Bancarios y Financieros	37.2	253.4	72.6	218.0	212.6	5.4
Seguros y Fianzas	333.9	588.3	47.4	874.8	786.8	88.0
Fletes y maniobras	80.6	4.8	67.2	18.2	18.2	.0
Reparación y Mantenimiento de Inmuebles.	1,389.8	1,399.1	491.1	2,297.8	1,920.1	377.7
Adaptación de Locales, Almacenes, Bodegas y Edificios	1,236.0	124.8	917.8	443.0	367.4	75.6
Reparación, Mantenimiento e Instalación de Mobiliario y Equipo	420.0	319.4	261.5	477.9	311.7	166.2
Reparación, Instalación y Mantenimiento de Bienes Informáticos, Microfilmación y Tecnologías de la Información		513.4	49.3	464.1	464.2	-1
Reaparación, Instalación y Mantenimiento de Equipo Médico y de Laboratorio		22.9		22.9	22.9	
Reparación y Mantenimiento de Vehículos Terrestres, Aéreos y Lacustres	99.6	457.1	16.8	539.9	490.7	49.2
Reparación Instalación y Mantenimiento de Maquinaria y Equipo		229.9		229.9	177.1	52.8
Servicios de Lavandería, Limpieza e Higiene	2,517.6	1,434.8	119.5	3,832.9	3,685.2	147.7
Servicios de fumigación		82.1		82.1	74.0	8.1
Gastos de publicidad y propaganda	1,005.7	83.9		1,089.6	623.8	465.8
Publicaciones Oficiales y de Información en General para Difusión		35.4		35.4	35.4	
Gastos de Publicidad en Materia Comercial		24.4		24.4	24.4	
Servicios de fotografía		2.9		2.9	.2	2.7
Transportación Aérea		60.2	1.1	59.1	59.1	

UPVT

CAPÍTULO Y OBJETO DEL GASTO	P R E S U P U E S T O 2 0 1 5					
	PREVISTO	ASIGNACIONES Y/O AMPLIACIONES	REDUCCIONES Y/O DISMINUCIONES	TOTAL AUTORIZADO	EJERCIDO	VARIACIÓN
Gastos de Traslado por Vía Terrestre	41.4	14.2	34.7	20.9	15.3	5.6
Pasajes Marítimos, Lacustres y Fluviales		7.0		7.0		7.0
Autotransporte		3.8		3.8		3.8
Viáticos Nacionales	420.4	175.1	305.2	290.3	96.5	193.8
Viáticos al Extranjero		15.0		15.0	15.0	
Otros Servicios de Traslado y Hospedaje	196.8	38.6	66.9	168.5	92.1	76.4
Gastos de Ceremonias Oficiales y de Orden Social		22.3		22.3		22.3
Congresos y Convenciones	181.2		100.0	81.2	12.7	68.6
Otros Impuestos y Derechos		28.0		28.0	28.1	-1
Penas, Multas, Accesorios y Actualizaciones		1.6		1.6		1.6
Impuesto sobre Erogaciones por Remuneraciones al Trabajo Personal	480.0	731.2		1,211.2	1,211.2	
Cuotas y Suscripciones	69.6	73.8	41.8	101.6	101.6	.0
Gastos de Servicios Menores	131.0	8.7	86.7	53.0	53.0	.0
TRANSFERENCIAS, ASIGNACIONES, SUBSIDIOS Y OTRAS AYUDAS	1,108.2	258.1	210.1	1,156.2	692.1	464.1
Gastos por Servicio de Traslado de Personas		204.4		204.4	204.4	
Becas	1,108.2	53.7	210.1	951.8	487.7	464.1
BIENES MUEBLES, INMUEBLES E INTANGIBLES	1,057.4	5,110.8	377.2	5,791.0	5,446.3	344.7
Muebles y Enseres	606.9	128.0	193.3	541.6	240.8	300.8
Muebles Exepto de Oficina y Estantería		18.9		18.9	18.9	
Otros Equipos, Electricos y Electronicos de Oficina		72.0		72.0	72.0	
Bienes Informáticos	450.5	2,774.7	31.7	3,193.5	3,193.5	
Otro Equipo Educacional y Recreativo		193.3		193.3	193.3	
Equipo Médico y de Laboratorio		1,101.2		1,101.2	1,101.2	
Vehículos y Equipo de Transporte Terrestre		302.5		302.5	302.5	
Herramientas, Maquinaria y Equipo		11.5		11.5	11.5	
Software		153.8	114.7	39.1	3.9	35.2
Licencias Informaticas e Intelectuales		350.0	37.5	312.6	303.8	8.8
Otros Activos Intangibles		4.9		4.9	4.9	
DEUDA PÚBLICA		29,651.9		29,651.9	11,082.8	18,569.1
Por el Ejercicio Inmediato Anterior		23,723.2		23,723.2	10,826.8	12,896.4
Por Ejercicios Anteriores		5,928.7		5,928.7	256.0	5,672.7
T O T A L	70,682.5	57,882.8	15,412.2	113,153.1	85,218.1	27,935.0
	=====	=====	=====	=====	=====	=====

INFORMACIÓN PROGRAMÁTICA

UPVT

Universidad Politécnica del Valle de Toluca
Gasto por Categoría Programática
Del 1 de Enero al 31 de Diciembre de 2015
(Miles de Pesos)

Concepto	Egresos					Subejercicio
	Aprobado	Ampliaciones/ (Reducciones)	Modificado	Devengado	Pagado	
	1	2	3=(1 + 2)	4	5	
Programas	70,682.5	12,818.7	83,501.2	5,311.2	68,824.1	78,190.0
Subsidios: Sector Social y Privado o Entidades Federativas y Municipios	-	-	-	-	-	-
Sujetos o Reglas de Operación			-			-
Otros Subsidios			-			-
Desempeño de las Funciones	70,682.5	12,818.7	83,501.2	5,311.2	68,824.1	78,190.0
Prestación de Servicios Públicos	70,682.5	12,818.7	83,501.2	5,311.2	68,824.1	78,190.0
Provisión de Bienes Públicos			-			-
Planeación, Seguimiento y Evaluación de Políticas Públicas			-			-
Promoción y Fomento			-			-
Regulación y Supervisión			-			-
Funciones de las Fuerzas Armadas (Únicamente Gobierno Federal)			-			-
Específicos			-			-
Proyectos de Inversión			-			-
Administrativos y de Apoyo	-	-	-	-	-	-
Apoyo al Proceso Presupuestario y para Mejorar la Eficiencia Institucional			-			-
Apoyo a la Función Pública y al Mejoramiento de la Gestión			-			-
Operaciones Ajenas			-			-
Compromisos	-	-	-	-	-	-
Obligaciones de Cumplimiento de Resolución Jurisdiccional			-			-
Desastres Naturales			-			-
Obligaciones	-	-	-	-	-	-
Pensiones y Jubilaciones			-			-
Aportaciones a la Seguridad Social			-			-
Aportaciones a Fondos de Estabilización			-			-
Aportaciones a Fondos de Inversión y Reestructura de Pensiones			-			-
Programa de Gasto Federalizado (Gobierno Federal)	-	-	-	-	-	-
Gasto Federalizado			-			-
Participaciones a Entidades Federativas y Municipios			-			-
Costo Financiero, Deuda o Apoyos a Deudores y Ahorradores de la Banca			-			-
Adeudos de Ejercicios Fiscales Anteriores		29,651.9	29,651.9		11,082.8	29,651.9
Total del Gasto	70,682.5	42,470.6	113,153.1	5,311.2	79,906.9	107,841.9

El Plan de Desarrollo del Estado de México 2011-2017, es un documento que proyecta una visión integral del Estado de México, reconoce la diversidad política, así como el perfil y la vocación económica y social de cada región y municipio, con la finalidad de establecer estrategias de acción que nos permitirán aprovechar las áreas de oportunidad y fomentar el crecimiento de las zonas rurales, urbanas y metropolitanas de la Entidad.

Gobierno Solidario

El Gobierno Estatal se ha planteado como visión ofrecer un elevado nivel de vida y una mayor igualdad de oportunidades, asumiendo su papel como Gobierno Solidario. Para ello, se han establecido objetivos apegados a la realidad de la Entidad, que delinearán la política social durante los próximos años y tendrán un impacto directo en el mejoramiento de las condiciones de desarrollo humano y social de los mexiquenses: Ser reconocido como el Gobierno de la Educación; Combatir la Pobreza; Mejorar la Calidad de Vida de los Mexiquenses mediante la Transformación Positiva de su Entorno y Alcanzar una Sociedad más igualitaria a través de la atención a grupos en situación de vulnerabilidad.

Financiamiento para el Desarrollo

El Gobierno Estatal requiere de recursos financieros para fomentar el desarrollo. Debido a las metas y objetivos que se han establecido, cada peso que se presupueste debe asignarse y gastarse de manera eficiente. Los recursos deben dirigirse a proyectos que causen el mayor impacto en el bienestar de los mexiquenses.

Universidad Politécnica del Valle de Toluca EGRESOS POR PILAR Y/O EJE TRANSVERSAL (Miles de Pesos)							
PILAR Y/O EJE TRANSVERSAL	PREVISTO	P R E S U P U E S T O		2 0 1 5		VARIACIÓN	
		ASIGNACIONES Y/O AMPLIACIONES	REDUCCIONES Y/O DISMINUCIONES	TOTAL AUTORIZADO	EJERCIDO	IMPORTE	%
Gobierno Solidario	70,682.5	28,230.9	15,412.2	83,501.2	74,135.3	9,365.9	11.2
Financiamiento para el Desarrollo		29,651.9		29,651.9	11,082.8	18,569.1	62.6
T O T A L	70,682.5	57,882.8	15,412.2	113,153.1	85,218.1	27,935.0	24.7

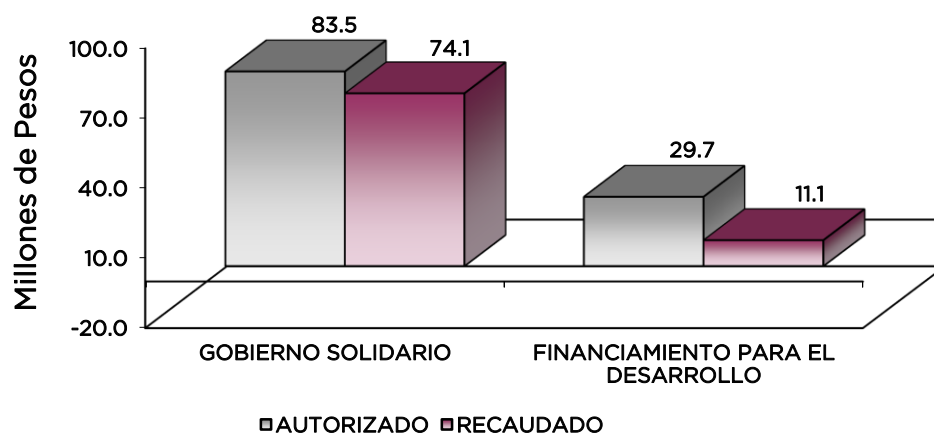

FINALIDAD

GOBIERNO

DESARROLLO SOCIAL

En esta finalidad se avanzará en la provisión de servicios a la población en materia de Protección Social, Educación, Salud y Vivienda y Servicios a la Comunidad, con lo que se apoyará fundamentalmente la consecución de las Metas Nacionales México Incluyente y México con Educación de Calidad.

El Programa que desarrolló la Universidad Politécnica del Valle de Toluca, busca cumplir los siguientes objetivos:

- Mejorar la calidad de la educación en todos los niveles.
- Formar integralmente al alumno para mejorar la calidad en la educación con énfasis en una formación a partir de valores universales, actitudes y hábitos positivos, mediante conocimientos y competencias.
- Impulsar la vinculación efectiva de la Educación Media Superior y la Educación Superior con los sectores público, privado y social.

Universidad Politécnica del Valle de Toluca
EGRESOS POR PROGRAMA
(Miles de Pesos)

PROGRAMA	PRESUPUESTO 2015			TOTAL AUTORIZADO	EJERCIDO	VARIACIÓN	
	PREVISTO	ASIGNACIONES Y/O AMPLIACIONES	REDUCCIONES Y/O DISMINUCIONES			IMPORTE	%
Educación Superior	67,910.4	27,592.3	14,783.6	80,719.1	72,700.4	8,018.7	9.9
Estudios de Posgrado	677.1	52.7	52.7	677.1	327.5	349.6	51.6
Gestión de Políticas Educativas	617.9	177.9	177.9	617.9	252.6	365.3	59.1
Modernización de la Educación	1,477.1	408.0	398.0	1,487.1	854.8	632.3	42.5
Previsiones para el Pago de Adeudo de Ejercicios Fiscales Anteriores		29,651.9		29,651.9	11,082.8	18,569.1	62.6
TOTAL	70,682.5	57,882.8	15,412.2	113,153.1	85,218.1	27,935.0	24.7

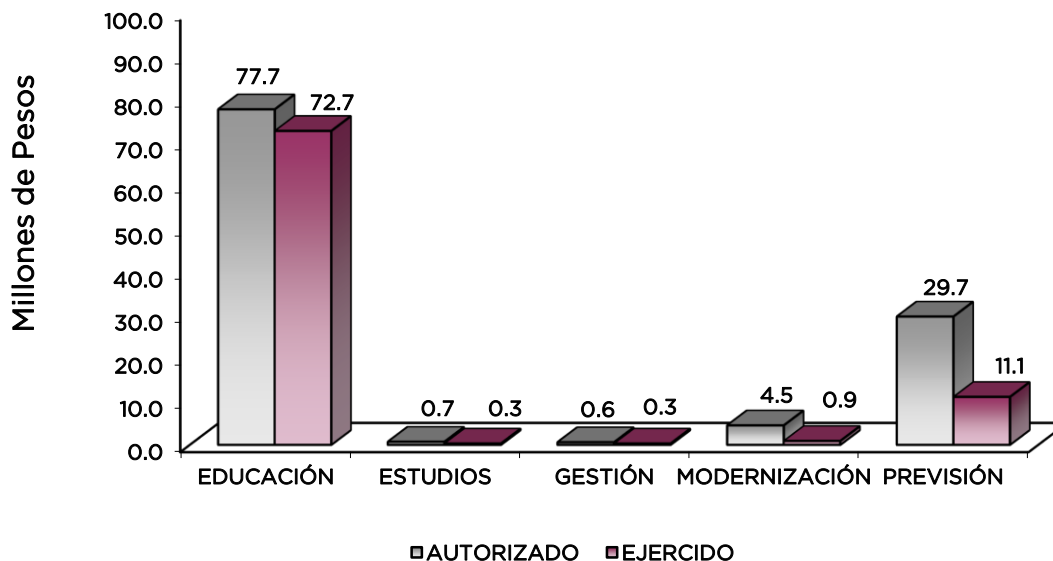

AVANCE OPERATIVO-PROGRAMÁTICO Y PRESUPUESTAL

GOBIERNO SOLIDARIO

DESARROLLO SOCIAL

EDUCACIÓN

02 05 03 01 EDUCACIÓN SUPERIOR

02 05 03 01 01 02 EDUCACIÓN SUPERIOR UNIVERSITARIA

Atender la Matrícula de Educación Superior Universitaria. Durante el ciclo escolar 2014-2015 se logró atender una matrícula de 3 mil 755 alumnos, de 3 mil 600 que se tenían programados inicialmente; la variación se generó a la promoción de la oferta educativa que se realiza en los municipios que existen entorno a la Universidad, por lo que la meta se superó en un 4.3 por ciento.

Atender a los Alumnos de Nuevo Ingreso de Educación Superior Universitaria. Como resultado de las diferentes acciones de difusión y promoción, y del “Acuerdo Estratégico para la Educación Media Superior y Superior”, firmado entre el Gobierno del Estado de México y la Universidad Autónoma del Estado de México (UAEM), se logró una captación de 1 mil 123 estudiantes de nuevo ingreso, superando la meta en un 12.5 por ciento, ya que la meta programada se estableció en atender a 998 alumnos.

Acreditar Programas Educativos de Calidad. Con la finalidad de contribuir a la mejora y al aseguramiento de una Educación Superior de buena calidad, la Universidad acreditó el Programa Educativo “Licenciatura en Negocios Internacionales”, con dicha acreditación se logró alcanzar la meta al 100 por ciento.

Lograr que los Alumnos Concluyan sus Estudios en el Período Establecido. Para la Universidad Politécnica del Valle de Toluca, sus Egresados representan la culminación de un esfuerzo conjunto realizado por los distintos espacios que la integran; gracias a la sólida preparación académica y al dominio de metodologías y técnicas innovadoras proporcionadas durante su proceso de formación, se convierten en la mejor carta de presentación de la institución hacia su entorno social, cultural y económico, logrando cumplir la meta establecida al 100 por ciento.

En este contexto, la actual administración refrendo su interés en fomentar institucionalmente este tipo de acciones con una visión eminentemente estratégica y de continuidad, a través del reconocimiento e impulso a la atención y seguimiento de los egresados con el propósito de proporcionar servicios informativos-organizativos, y diversos apoyos a los procesos académicos mediante el desarrollo de estudios y proyectos, además de mantener el vínculo con los egresados en una perspectiva de integración a la comunidad universitaria más allá de sus muros.

Lograr la Titulación de Alumnos Egresados de Educación Superior Universitaria. En cumplimiento al objeto de creación de la Institución de generar profesionistas que contribuyan a la sociedad del conocimiento una mejora económica y desarrollo social, se logró que 90 alumnos se titularan, acreditando todas las asignaturas correspondientes a los Programas Educativos de la Universidad, alcanzando así la meta del 100 por ciento establecida.

Capacitar al Personal Docente. Con el objetivo fundamental de que esta Universidad ofrezca servicios educativos de calidad a través del personal docente con las competencias necesarias para que el proceso enseñanza-aprendizaje se realice con eficacia y eficiencia se programó la capacitación de 128 docentes, meta que se logró alcanzar al 100 por ciento.

Evaluar al Personal Docente para Conocer el Nivel Deseable de Competencias. La evaluación de nuestros docentes es de vital importancia para elevar la calidad del servicio educativo, durante el ejercicio 2015 se logró evaluar 8 docentes para conocer el nivel deseable de competencias, cumpliendo al 100 por ciento la meta programada.

Capacitar al Personal Directivo y Administrativo. Para elevar el desempeño del personal directivo y administrativo, durante el ejercicio 2015, se programó la capacitación de 49 personas, logrando la meta en un 100 por ciento.

Desarrollar Proyectos de Investigación. En el 2015, la UPVT mediante sus Cuerpos Académicos y con la participación de sus docentes se programaron 5 proyectos de investigación, realizando el mismo número de proyectos, cumpliendo en un 100 por ciento la meta establecida.

Realizar Acciones Culturales y Deportivas. Como parte de la formación integral de la Comunidad Universitaria, durante el año 2015 se desarrollaron 8 actividades programadas, las cuales permitieron promover la práctica deportiva, la apreciación artística e impulsar los valores y el respeto dentro y fuera de la institución, con estas acciones se cumplió la meta al 100 por ciento.

Realizar Proyectos Emprendedores en Educación Superior Universitaria. En cumplimiento al Plan de Desarrollo del Estado de México 2011-2017, la Universidad impulsó entre los estudiantes una cultura emprendedora a través de la realización de proyectos emprendedores, en este contexto se programaron 12 proyectos cumpliendo en un 100 por ciento la meta establecida al cierre del ejercicio.

Contactar Alumnos Egresados en Educación Superior Universitaria. La Universidad con la finalidad de conocer la pertinencia de los Programas Educativos que oferta la Institución, respecto a la demanda laboral de los sectores productivos, públicos y sociales de la región se programó y logró contactar a 50 alumnos egresados de esta Casa de Estudios, logrando así cumplir con la meta establecida en un 100 por ciento.

02 05 04 01 ESTUDIOS DE PROGRADO

02 05 04 01 01 POSGRADO

Atender a la Matrícula de Posgrado. Con la finalidad de formar profesionales con amplia capacidad innovadora y alta calidad académica a nivel de posgrado, que les permita desempeñarse en la administración y mejoramiento continuo de las actividades productivas del Estado de México, la Universidad estableció atender una matrícula de 40 alumnos, la cual se superó al atender a 41 alumnos, presentando una variación positiva del 2.5 por ciento.

02 05 06 01 GESTIÓN DE LAS POLÍTICAS EDUCATIVAS

02 05 06 01 02 04 VINCULACIÓN CON EL SECTOR PRODUCTIVO

Firmar Nuevos Convenios con los Sectores Público, Privado y Social. Mediante la Vinculación se fortalecieron los lazos institucionales con los Sectores Público, Privado y Social con la finalidad de obtener recursos, asimismo se dio la oportunidad de colocar a los egresados en el mercado laboral, programaron la firma de 80 convenios, se logró alcanzar la meta en un 93.8 por ciento al alcanzar únicamente 75 Convenios.

Integrar Alumnos al Programa de Educación Dual. A través de la promoción del Modelo de Educación Dual que se realiza dentro de la carreras que forman parte de la Oferta Educativa de la Universidad, se incrementó el número de alumnos que presentan interés por pertenecer al Sistema Dual; se programaron incorporar 25 alumnos, cumpliendo con la meta al 100 por ciento.

02 05 06 02 MODERNIZACIÓN DE LA EDUCACIÓN

02 05 06 02 01 01 FORTALECIMIENTO DE LA CALIDAD EDUCATIVA

Impartir el idioma inglés a los alumnos en Educación Superior. La Universidad Politécnica del Valle de Toluca logró alcanzar la meta al 100 por ciento, al incluir a lo alumnos a los Programas Educativos que se ofertan, como la enseñanza del idioma inglés, a este programa se programó y se logró que 3 mil 600 alumnos participaran.

02 05 06 02 01 04 TECNOLOGÍA APLICADA A LA EDUCACIÓN

Optimizar el uso de Equipo de Cómputo en el Proceso de Enseñanza-Aprendizaje en Educación Superior. Durante el año 2015, no se logró alcanzar la meta establecida por parte de la Universidad en virtud de que los recursos financieros programados para la realización de esta acción están pendientes de autorizarse por parte de las instancias correspondientes.

02 05 06 02 01 05 CONVENCIA ESCOLAR SIN VIOLENCIA

Realizar Acciones para la Prevención de la Violencia Escolar en Educación Superior. Conforme a la meta planteada se cumplió al 100 por ciento, debido a que se llevaron a cabo diferentes actividades como: la proyección de películas, videos, periódicos murales, exposición de carteles, distribución de trípticos y folletos elaborados por los mismos alumnos, colocación de protectores de pantallas en las computadoras de nuestros laboratorios de cómputo, acerca de la importancia de la convivencia sana y sin violencia en nuestras actividades escolares.

Realizar Acciones de Equidad de Género en Educación Superior. La Universidad Politécnica del Valle de Toluca, promueve la equidad de género al interior de su comunidad, impulsando acciones, programas y políticas institucionales diseñadas específicamente para generar cambios positivos en Equidad de Género; la meta establecida tuvo un cumplimiento del 94.4 por ciento, es decir se realizaron 17 acciones de las 18 programadas durante el ejercicio 2015.

UPVT

Universidad Politécnica del Valle de Toluca
AVANCE OPERATIVO - PROGRAMÁTICO Y PRESUPUESTAL
 ENERO - DICIEMBRE DE 2015

						M E T A S			PRESUPUESTO 2015 (Miles de Pesos)				
FIN	FUN	SF	PP	SP	Pr	DESCRIPCIÓN	UNIDAD DE MEDIDA	PROGR-MADO	ALCAN-ZADO	AVANCE %	AUTORIZADO	EJERCIDO	%
						GOBIERNO SOLIDARIO							
						DESARROLLO SOCIAL							
						EDUCACIÓN							
02	05	03	01			EDUCACIÓN SUPERIOR					80,719.1	72,700.4	90.1
02	05	03	01	01	02	EDUCACIÓN SUPERIOR UNIVERSITARIA					80,719.1	72,700.4	90.1
						Atender la Matrícula de Educación Superior Universitaria	Alumno	3,600	3,755	104.3			
						Atender a los Alumnos de Nuevo Ingreso de Educación Superior Universitaria	Alumno	998	1,123	112.5			
						Acreditar Programas Educativos de Calidad	Programa	1	1	100.0			
						Lograr que los Alumnos Concluyan sus Estudios en el Período Establecido	Alumno	55	55	100.0			
						Lograr la Titulación de Alumnos Egresados de Educación Superior Universitaria	Alumno	90	90	100.0			
						Capacitar al Personal Docente	Docente	128	128	100.0			
						Evaluar al Personal Docente para Conocer el Nivel Deseable de Competencias	Docente	8	8	100.0			
						Capacitar al Personal Directivo y Administrativo	Persona	49	49	100.0			
						Desarrollar Proyectos de Investigación	Proyecto	5	5	100.0			
						Realizar Acciones Culturales y Deportivas	Acción	8	8	100.0			
						Realizar Proyectos Emprendedores en Educación Superior Universitaria	Proyecto	12	12	100.0			
						Contactar Alumnos Egresados en Educación Superior Universitaria	Alumno	50	50	100.0			
02	05	04	01			ESTUDIO DE POSGRADO					677.1	327.5	48.4
02	05	04	01	01	01	POSGRADO					677.1	327.5	48.4
						Atender a la Matrícula de Posgrado	Alumno	40	41	102.5			
02	05	06	01			GESTIÓN DE LAS POLÍTICAS EDUCATIVAS					617.9	252.6	40.9
02	05	06	01	02	04	VINCULACIÓN CON EL SECTOR PRODUCTIVO					617.9	252.6	40.9
						Firmar Nuevos Convenios con los Sectores Público, Privado y Social	Convenio	80	75	93.8			
						Integrar Alumnos al Programa de Educación Dual	Alumno	25	25	100.0			
02	05	06	02			MODERNIZACIÓN DE LA EDUCACIÓN					1,487.1	854.8	57.5
02	05	06	02	01	01	FORTALECIMIENTO DE LA CALIDAD EDUCATIVA					268.1	131.2	48.9
						Impartir el Idioma Inglés a los Alumnos en Educación Superior	Alumno	3,600	3,600	100.0			
02	05	06	02	01	04	TECNOLOGÍA APLICADA A LA EDUCACIÓN					910.9	605.2	66.4
						Optimizar el Uso de Equipo de Cómputo en el Proceso de Enseñanza-Aprendizaje en Educación Superior	Equipo de computo	160	0	0.0			

CUENTA PÚBLICA DEL GOBIERNO, ORGANISMOS AUXILIARES Y AUTÓNOMOS DEL ESTADO DE MÉXICO 2015

FIN	FUN	SF	PP	SP	Pr	DESCRIPCIÓN	M E T A S				PRESUPUESTO 2015 (Miles de Pesos)		
							UNIDAD DE MEDIDA	PROGRA- MADO	ALCAN- ZADO	AVANCE %	AUTORIZADO	EJERCIDO	%
02	05	06	02	01	05	CONVENIA ESCOLAR SIN VIOLENCIA					308.1	118.4	38.4
						Realizar Acciones Para la Prevención de la Violencia Escolar en Educación Superior	Acción	10	10	100.0			
						Realizar Acciones de Equidad de Género en Educación Superior	Acción	18	17	94.4			
						OTROS NO CLASIFICADOS EN FUNCIONES ANTERIORES							
						ADEUDO DE EJERCICIOS FISCALES ANTERIORES							
04	04	01	01			PREVISIONES PARA EL PAGO DE ADUDOS DE EJERCICIOS FISCALES ANTERIORES					29,651.9	11,082.8	37.4
04	04	01	01	01	01	PASIVOS DERIVADOS DE EROGACIONES DEVENGADAS Y PENDIENTES DE EJERCICIOS ANTERIORES					29,651.9	11,082.8	37.4
						Pasivos Derivados de Erogaciones Devengadas y Pendientes de Ejercicios Anteriores	Documento	1	1	100.0			
T O T A L											113,153.1	85,218.1	75.3
											=====	=====	

ANEXOS ESTABLECIDOS EN DIFERENTES ORDENAMIENTOS

**Relación de Bienes Inmuebles que Componen al Patrimonio
Cuenta Pública 2015
(Miles de Pesos)**

Ente Público: Universidad Politécnica del Valle de Toluca.

Código	Descripción de Bienes Inmuebles	* Valor en Libros
	Edificios	83,473.20
	Terrenos	6,977.70
	Construcciones en Proceso	41,389.40
		131,840.3

**Relación de Bienes Muebles que Componen al Patrimonio
Cuenta Pública 2015
(Miles de Pesos)**

Ente Público: Universidad Politécnica del Valle de Toluca.

Código	Descripción de Bienes Muebles	Valor en Libros
	Mobiliario y Equipo de Administración	35,879.34
	Equipo e Instrumental Médico y de Laboratorio	1,730.52
	Vehiculos y Equipo de Transporte	3,038.90
	Maquinaria, Otros Equipos y Herramientas	8,764.56
		49,413.3

Universidad Politécnica del Valle de Toluca
Cuenta Pública 2015
Relación de Cuentas Bancarias Productivas Específicas

Fondo, Programa o Convenio	Datos de la Cuenta Bancaria	
	Institución Bancaria	Número de Cuenta
Ingresos Propios	BBVA Bancomer	174
Unidad de Docencia 1	BBVA Bancomer	195
Obra	BBVA Bancomer	397
PRODEP	BBVA Bancomer	471
Obra	BBVA Bancomer	595
Gasto Corriente	BBVA Bancomer	551
Obra	BBVA Bancomer	587
Obra	BBVA Bancomer	825
Programa Grupos Vulnerables	BBVA Bancomer	660
Obra	BBVA Bancomer	60
PADES	BBVA Bancomer	113
FADOES	BBVA Bancomer	227
(PROFOCIE)	BBVA Bancomer	872
Cruzada Nacional Contra el Hambre	BBVA Bancomer	450
COMECYT	BBVA Bancomer	031
(FAM)	BBVA Bancomer	376
DELFIN	BBVA Bancomer	987
PROFOCIE 2014	BBVA Bancomer	864
Becas DUAL	BBVA Bancomer	001
PROFOCIE 2015	BBVA Bancomer	299
PRODEP	BBVA Bancomer	735
Ingresos Propios	Santander Serfin	702
Obra	Santander Serfin	464
Obra	Santander Serfin	702