



UNIVERSIDAD
TECNOLÓGICA DEL SUR
DEL ESTADO DE MÉXICO

UTSEM

	C O N T E N I D O	PÁGINA
I.	INFORMACIÓN CONTABLE	
	ESTADO DE SITUACIÓN FINANCIERA	5
	ESTADO DE ACTIVIDADES	6
	ESTADO DE VARIACIÓN EN LA HACIENDA PÚBLICA	7
	ESTADO DE CAMBIOS EN LA SITUACIÓN FINANCIERA	8
	ESTADO DE FLUJOS DE EFECTIVO	9
	ESTADO ANALÍTICO DEL ACTIVO	10
	ESTADO ANALÍTICO DE LA DEUDA Y OTROS PASIVOS	11
	NOTAS A LOS ESTADOS FINANCIEROS	12
II.	INFORMACIÓN PRESUPUESTARIA	31
III.	INFORMACIÓN PROGRAMÁTICA	45
IV.	ANEXOS ESTABLECIDOS EN DIFERENTES ORDENAMIENTOS	57

UTSEM

UNIVERSIDAD TECNOLÓGICA DEL SUR DEL ESTADO DE MÉXICO
Estado de Situación Financiera
Al 31 de diciembre de 2015 y 2014
(Miles de Pesos)

CONCEPTO	Año		CONCEPTO	Año	
	2015	2014		2015	2014
ACTIVO			PASIVO		
Activo Circulante			Pasivo Circulante		
Efectivo y Equivalentes	18,994.2	17,352.9	Cuentas por Pagar a Corto Plazo	1,821.5	7,369.6
Derechos a Recibir Efectivo o Equivalentes	3,417.3	1,820.5	Documentos por Pagar a Corto Plazo	.0	.0
Derechos a Recibir Bienes o Servicios	22.0	.0	Porción a Corto Plazo de la Deuda Pública a Largo Plazo	.0	.0
Inventarios	329.9	.0	Títulos y Valores a Corto Plazo	.0	.0
Almacenes	.0	.0	Pasivos Diferidos a Corto Plazo	.0	.0
Estimación por Pérdida o Deterioro de Activos Circulantes	.0	.0	Fondos y Bienes de Terceros en Garantía y/o Administración a Corto Plazo	.0	.0
Otros Activos Circulantes	.0	.0	Provisiones a Corto Plazo	.0	.0
			Otros Pasivos a Corto Plazo	.0	.0
Total de Activos Circulantes	22,763.4	19,173.4	Total de Pasivos Circulantes	1,821.5	7,369.6
Activo No Circulante			Pasivo No Circulante		
Inversiones Financieras a Largo Plazo	.0	.0	Cuentas por Pagar a Largo Plazo	.0	.0
Derechos a Recibir Efectivo o Equivalentes a Largo Plazo	.0	.0	Documentos por Pagar a Largo Plazo	.0	.0
Bienes Inmuebles, Infraestructura y Construcciones en Proceso	60,171.0	60,171.0	Deuda Pública a Largo Plazo	.0	.0
Bienes Muebles	75,656.1	74,580.9	Pasivos Diferidos a Largo Plazo	.0	.0
Activos Intangibles	.0	.0	Fondos y Bienes de Terceros en Garantía y/o en Administración a Largo Plazo	.0	.0
Depreciación, Deterioro y Amortización Acumulada de Bienes	-77,239.7	-72,005.5	Provisiones a Largo Plazo	.0	.0
Activos Diferidos	45.7	45.6			
Estimación por Pérdida o Deterioro de Activos no Circulantes			Total de Pasivos No Circulantes	.0	.0
Otros Activos no Circulantes					
Total de Activos No Circulantes	58,633.1	62,792.0	Total del Pasivo	1,821.5	7,369.6
Total del Activo	81,396.5	81,965.4	HACIENDA PÚBLICA/ PATRIMONIO		
			Hacienda Pública/Patrimonio Contribuido	38,260.5	38,260.5
			Aportaciones	38,260.5	38,260.5
			Donaciones de Capital	.0	.0
			Actualización de la Hacienda Pública / Patrimonio	.0	.0
			Hacienda Pública/Patrimonio Generado	41,314.5	36,335.3
			Resultados del Ejercicio (Ahorro / Desahorro)	4,979.1	-156.9
			Resultados de Ejercicios Anteriores	14,980.1	15,137.0
			Revalúos	21,355.3	21,355.2
			Reservas	.0	
			Rectificaciones de Resultados de Ejercicios Anteriores		
			Exceso o Insuficiencia en la Actualización de la Hacienda Pública/Patrimonio	.0	.0
			Resultado por Posición Monetaria		
			Resultado por Tenencia de Activos no Monetarios		
			Total Hacienda Pública/ Patrimonio	79,575.0	74,595.8
			Total del Pasivo y Hacienda Pública / Patrimonio	81,396.5	81,965.4

CUENTA PÚBLICA DEL GOBIERNO, ORGANISMOS AUXILIARES Y AUTÓNOMOS DEL ESTADO DE MÉXICO 2015

UNIVERSIDAD TECNOLÓGICA DEL SUR DEL ESTADO DE MÉXICO
Estado de Actividades
Del 1 de Enero al 31 de Diciembre de 2015 y 2014
(Miles de Pesos)

Concepto	2015	2014
INGRESOS Y OTROS BENEFICIOS		
Ingresos de la Gestión	.0	.0
Impuestos	.0	.0
Cuotas y Aportaciones de Seguridad Social	.0	.0
Contribuciones de Mejoras	.0	.0
Derechos	.0	.0
Productos de Tipo Corriente	.0	.0
Aprovechamientos de Tipo Corriente	.0	.0
Ingresos por Venta de Bienes y Servicios	.0	.0
Ingresos no Comprendidos en las Fracciones de la Ley de Ingresos Causados en Ejercicios Fiscales Anteriores	.0	.0
Pendientes de Liquidación o Pago		
Participaciones, Aportaciones, Transferencias, Asignaciones, Subsidios y Otras Ayudas	60,224.6	48,698.9
Participaciones y Aportaciones	.0	.0
Transferencia, Asignaciones, Subsidios y Otras Ayudas	60,224.6	48,698.9
Otros Ingresos y Beneficios	314.8	93.8
Ingreso Financieros	18.4	68.5
Incremento por Variación de Inventarios	.0	.0
Disminución del Exceso de Estimaciones por Pérdida o Deterioro u Obsolescencia	.0	.0
Disminución del Exceso de Provisiones	.0	.0
Otros Ingresos y Beneficios Varios	296.4	25.3
Total de Ingresos y Otros Beneficios	60,539.4	48,792.7
GASTOS Y OTRAS PÉRDIDAS		
Gastos de Funcionamiento	50,013.0	43,444.0
Servicios Personales	38,411.7	31,865.5
Materiales y Suministros	4,077.6	2,450.1
Servicios Generales	7,523.7	9,128.4
Transferencia, Asignaciones, Subsidios y Otras Ayudas	258.6	495.0
Transferencias Internas y Asignaciones al Sector Público	.0	.0
Transferencias al Resto del Sector Público	.0	.0
Subsidios y Subvenciones	.0	.0
Ayudas Sociales	258.6	495.0
Pensiones y Jubilaciones	.0	.0
Transferencias a Fideicomisos, Mandatos y Contratos Análogos	.0	.0
Transferencias a la Seguridad Social	.0	.0
Donativos	.0	.0
Transferencias al Exterior	.0	.0
Participaciones y Aportaciones	.0	.0
Participaciones	.0	.0
Aportaciones	.0	.0
Convenios	.0	.0
Intereses, Comisiones y Otros Gastos de la Deuda Pública	.0	.0
Intereses de la Deuda Pública	.0	.0
Comisiones de la Deuda Pública	.0	.0
Gastos de la Deuda Pública	.0	.0
Costo por Coberturas	.0	.0
Apoyos Financieros	.0	.0
Otros Gastos y Pérdidas Extraordinarias	5,286.7	4,961.7
Estimaciones, Depreciaciones, Deterioros, Obsolescencia y Amortizaciones	5,234.2	4,961.7
Provisiones	.0	.0
Disminución de Inventarios	.0	.0
Aumento por Insuficiencia de Estimaciones por Pérdida o Deterioro y Obsolescencia	.0	.0
Aumento por Insuficiencia de Provisiones	.0	.0
Otros Gastos	52.5	.0
Inversión Pública	2.0	48.9
Inversión Pública no Capitalizable	2.0	48.9
Total de Gastos y Otras Pérdidas	55,560.3	48,949.6
Resultados del Ejercicio (Ahorro/Desahorro)	4,979.1	-156.9

UTSEM

UNIVERSIDAD TECNOLÓGICA DEL SUR DEL ESTADO DE MÉXICO
Estado de Variación en la Hacienda Pública
Del 1 de enero al 31 de diciembre de 2015
(Miles de pesos)

Concepto	Hacienda Pública/Patrimonio Contribuido	Hacienda Pública/Patrimonio Generado de Ejercicios Anteriores	Hacienda Pública/Patrimonio Generado del Ejercicio	Ajustes por Cambios de Valor	TOTAL
Rectificaciones de Resultados de Ejercicios Anteriores					.0
Patrimonio Neto Inicial Ajustado del Ejercicio 2014	38,260.5			.0	38,260.5
Aportaciones	38,260.5				38,260.5
Donaciones de Capital	.0				.0
Actualización de la Hacienda Pública/Patrimonio	.0				.0
Variaciones de la Hacienda Pública/Patrimonio Neto del Ejercicio 2014		15,137.0	-156.9	21,355.2	36,335.3
Resultados del Ejercicio (Ahorro/Desahorro)		.0	-156.9	.0	-156.9
Resultados de Ejercicios Anteriores		15,137.0	.0	.0	15,137.0
Revalúos		.0	.0	21,355.2	21,355.2
Reservas		.0	.0		.0
Hacienda Pública/Patrimonio Neto Final del Ejercicio 2014	38,260.5	15,137.0	-156.9	21,355.2	74,595.8
Cambios en la Hacienda Pública/Patrimonio Neto del Ejercicio 2015	.0			.0	.0
Aportaciones					.0
Donaciones de Capital					.0
Actualización de la Hacienda Pública/Patrimonio					.0
Variaciones de la Hacienda Pública/Patrimonio Neto del Ejercicio 2015		-156.9	4,979.1	.1	4,822.3
Resultados del Ejercicio (Ahorro/Desahorro)		.0	4,979.1	.1	4,979.2
Resultados de Ejercicios Anteriores		-156.9	.0		-156.9
Revalúos					.0
Reservas					.0
Saldo Neto en la Hacienda Pública / Patrimonio 2015	38,260.5	14,980.1	4,979.1	21,355.3	79,575.0

UNIVERSIDAD TECNOLÓGICA DEL SUR DEL ESTADO DE MÉXICO
Estado de Cambios en la Situación Financiera
Del 1 de Enero al 31 de Diciembre de 2015
(Miles de Pesos)

Concepto	Origen	Aplicación
ACTIVO	5,234.2	4,665.3
Activo Circulante	.0	3,590.0
Efectivo y Equivalentes	.0	1,641.3
Derechos a Recibir Efectivo o Equivalentes	.0	1,596.8
Derechos a Recibir Bienes o Servicios	.0	22.0
Inventarios	.0	329.9
Almacenes	.0	.0
Estimación por Pérdida o Deterioro de Activos Circulantes	.0	.0
Otros Activos Circulantes	.0	.0
Activo No circulante	5,234.2	1,075.3
Inversiones Financieras a Largo Plazo	.0	.0
Derechos a Recibir Efectivo o Equivalentes a Largo Plazo	.0	.0
Bienes Inmuebles. Infraestructura v Construcciones en Proceso	.0	.0
Bienes Muebles	.0	1,075.2
Activos Intangibles	.0	.0
Depreciación, Deterioro y Amortización Acumulada de Bienes	5,234.2	.0
Activos Diferidos	.0	.1
Estimación por Pérdida o Deterioro de Activos no Circulantes	.0	.0
Otros Activos no Circulantes	.0	.0
PASIVO	.0	5,548.1
Pasivo Circulante	.0	5,548.1
Cuentas por Pagar a Corto Plazo	.0	5,548.1
Documentos por Pagar a Corto Plazo	.0	.0
Porción a Corto Plazo de la Deuda Pública a Largo Plazo	.0	.0
Títulos y Valores a Corto Plazo	.0	.0
Pasivos Diferidos a Corto Plazo	.0	.0
Fondos y Bienes de Terceros en Garantía y/o Administración a Corto Plazo	.0	.0
Provisiones a Corto Plazo	.0	.0
Otros Pasivos a Corto Plazo	.0	.0
Pasivo No Circulante	.0	.0
Cuentas por Pagar a Largo Plazo	.0	.0
Documentos por Pagar a Largo Plazo	.0	.0
Deuda Pública a Largo Plazo	.0	.0
Pasivos Diferidos a Largo Plazo	.0	.0
Fondos y Bienes de Terceros en Garantía y/o en Administración a Largo Plazo	.0	.0
Provisiones a Largo Plazo	.0	.0
HACIENDA PÚBLICA/PATRIMONIO	5,136.1	156.9
Hacienda Pública/Patrimonio Contribuido	.0	.0
Aportaciones	.0	.0
Donaciones de Capital	.0	.0
Actualización de la Hacienda Pública/Patrimonio	.0	.0
Hacienda Pública/Patrimonio Generado	5,136.1	156.9
Resultados del Ejercicio (Ahorro/Desahorro)	5,136.0	.0
Resultados de Ejercicios Anteriores	.0	156.9
Revalúos	.1	.0
Reservas	.0	.0
Rectificaciones de Resultados de Ejercicios Anteriores	.0	.0
Exceso o insuficiencia en la Actualización de la Hacienda	.0	.0
Resultado por Posición Monetaria	.0	.0
Resultado por Tenencia de Activos no Monetarios	.0	.0

UTSEM

UNIVERSIDAD TECNOLÓGICA DEL SUR DEL ESTADO DE MÉXICO
Estado de Flujos de Efectivo
Del 1 de Enero al 31 de Diciembre de 2015 y 2014
(Miles de Pesos)

Concepto	2015	2014
Flujos de Efectivo de las Actividades de Operación		
Origen	60,539.4	48,792.7
Impuestos	.0	.0
Cuotas y Aportaciones de Seguridad Social	.0	.0
Contribuciones de Mejoras	.0	.0
Derechos	.0	.0
Productos de Tipo Corriente	18.4	68.5
Aprovechamientos de Tipo Corriente	.0	.0
Ingresos por Venta de Bienes y Servicios	.0	.0
Ingresos no Comprendidos en las Fracciones de la Ley de Ingresos Causados en Ejercicios		
Fiscales Anteriores Pendientes de Liquidación o Pago	.0	.0
Participaciones y Aportaciones	.0	.0
Transferencias, Asignaciones y Subsidios y Otras Ayudas	60,224.6	48,698.9
Otros Orígenes de Operación	296.4	25.3
Aplicación	55,560.3	48,949.6
Servicios Personales	38,411.7	31,865.5
Materiales y Suministros	4,077.6	2,450.1
Servicios Generales	7,523.7	9,128.4
Transferencias Internas y Asignaciones al Sector Público	.0	.0
Transferencias al Resto del Sector Público	.0	.0
Subsidios y Subvenciones	.0	.0
Ayudas Sociales	258.6	495.0
Pensiones y Jubilaciones	.0	.0
Transferencias a Fideicomisos, Mandatos y Contratos Análogos	.0	.0
Transferencias a la Seguridad Social	.0	.0
Donativos	.0	.0
Transferencias al Exterior	.0	.0
Participaciones	.0	.0
Aportaciones	.0	.0
Convenios	.0	.0
Otras Aplicaciones de Operación	5,288.7	5,010.6
Flujos Netos de Efectivo por Actividades de Operación	4,979.1	-156.9
Flujos de Efectivo de las Actividades de Inversión		
Origen	5,234.2	5,976.2
Bienes Inmuebles, Infraestructura y Construcciones en Proceso	.0	4,955.0
Bienes Muebles	5,234.2	1,021.2
Otros Orígenes de Inversión	.0	.0
Aplicación	3,023.9	7,988.1
Bienes Inmuebles, Infraestructura y Construcciones en Proceso	.0	.0
Bienes Muebles	1,075.2	7,970.1
Otras Aplicaciones de Inversión	1,948.7	18.0
Flujos Netos de Efectivo por Actividades de Inversión	2,210.3	-2,011.9
Flujo de Efectivo de las Actividades de Financiamiento		
Origen	.0	4,547.1
Endeudamiento Neto	.0	.0
Interno	.0	.0
Externo	.0	.0
Otros Orígenes de Financiamiento	.0	4,547.1
Aplicación	5,548.1	344.6
Servicios de la Deuda	.0	.0
Interno	.0	.0
Externo	.0	.0
Otras Aplicaciones de Financiamiento	5,548.1	344.6
Flujos Netos de Efectivo por Actividades de Financiamiento	-5,548.1	4,202.5
Incremento/Disminución Neta en el Efectivo y Equivalentes al Efectivo	1,641.3	2,033.7
Efectivo y Equivalentes al Efectivo al Inicio del Ejercicio	17,352.9	15,319.2
Efectivo y Equivalentes al Efectivo al Final del Ejercicio	18,994.2	17,352.9

CUENTA PÚBLICA DEL GOBIERNO, ORGANISMOS AUXILIARES Y AUTÓNOMOS DEL ESTADO DE MÉXICO 2015

UNIVERSIDAD TECNOLÓGICA DEL SUR DEL ESTADO DE MÉXICO
 Estado Analítico del Activo
 Del 1 de enero al 31 de diciembre de 2015
 (Miles de Pesos)

Concepto	Saldo Inicial	Cargos del Período	Abonos del Período	Saldo Final	Variación del Período
	1	2	3	4 =(1+2-3)	(4-1)
ACTIVO	81,965.4	344,727.2	345,296.1	81,396.5	-568.9
Activo Circulante	19,173.4	332,236.5	328,646.5	22,763.4	3,590.0
Efectivo y Equivalentes	17,352.9	295,982.1	294,340.8	18,994.2	1,641.3
Derechos a Recibir Efectivo o Equivalentes	1,820.5	35,117.9	33,521.1	3,417.3	1,596.8
Derechos a Recibir Bienes o Servicios	.0	806.6	784.6	22.0	22.0
Inventarios	.0	329.9	.0	329.9	329.9
Almacenes	.0	.0	.0	.0	.0
Estimación por Pérdida o Deterioro de Activos Circulantes	.0	.0	.0	.0	.0
Otros Activos Circulantes	.0	.0	.0	.0	.0
Activo No Circulante	62,792.0	12,490.7	16,649.6	58,633.1	-4,158.9
Inversiones Financieras a Largo Plazo	.0			.0	.0
Derechos a Recibir Efectivo o Equivalentes a Largo Plazo	.0			.0	.0
Bienes Inmuebles, Infraestructura y Construcciones en Proceso	60,171.0	11,415.4	11,415.4	60,171.0	.0
Bienes Muebles	74,580.9	1,075.2	.0	75,656.1	1,075.2
Activos Intangibles	.0	.0	.0	.0	.0
Depreciación, Deterioro y Amortización Acumulada de Bienes	-72,005.5	.0	5,234.2	-77,239.7	-5,234.2
Activos Diferidos	45.6	.1	.0	45.7	.1
Estimación por Pérdida o Deterioro de Activos no Circulantes	.0	.0	.0	.0	.0
Otros Activos no Circulantes	.0	.0	.0	.0	.0

UTSEM

UNIVERSIDAD TECNOLÓGICA DEL SUR DEL ESTADO DE MÉXICO
 Estado Análítico de la Deuda y Otros Pasivos
 Del 1 de enero al 31 de diciembre de 2015
 (Miles de Pesos)

Denominación de las Deudas	Moneda de Contratación	Institución o País Acreedor	Saldo Inicial del Período	Saldo Final del Período
DEUDA PÚBLICA				
Corto Plazo				
Deuda Interna			.0	.0
Instituciones de Crédito				
Títulos y Valores				
Arrendamientos Financieros				
Deuda Externa			.0	.0
Organismos Financieros Internacionales				
Deuda Bilateral				
Títulos y Valores				
Arrendamientos Financieros				
Subtotal a Corto Plazo			.0	.0
Largo Plazo				
Deuda Interna			.0	.0
Instituciones de Crédito				
Títulos y Valores				
Arrendamientos Financieros				
Deuda Externa			.0	.0
Organismos Financieros Internacionales				
Deuda Bilateral				
Títulos y Valores				
Arrendamientos Financieros				
Subtotal a Largo Plazo			.0	.0
Otros Pasivos			7,369.6	1,821.5
Total de Deuda y Otros Pasivos			7,369.6	1,821.5

NOTAS A LOS ESTADOS FINANCIEROS

NOTAS DE DESGLOSE

Estado de Situación Financiera

Activo

- **Efectivo y Equivalentes**

El saldo de esta cuenta al 31 de diciembre de 2015 y 2014 se integra conforme a la siguiente:

NO. DE CUENTA	INSTITUCIÓN BANCARIA	ORIGEN DE LOS RECURSOS	SALDO AL 31-12-15 LIBROS	SALDO AL 31-12-14 LIBROS
109	BANCOMER	FEDERALES	12,880.7	3,704.3
784	BANCOMER	PROPIOS	1,637.8	1,297.3
679	BANCOMER	FEDERALES	11.6	3,232.8
311	BANCOMER	ESTATALES	2,985.9	5,626.6
197	BANCOMER	FEDERALES	41.6	101.6
484	BANCOMER	FEDERALES	29.9	69.9
665	BANCOMER	ESTATALES	384.5	433.7
028	BANCOMER	FEDERALES	912.9	912.7
641	BANCOMER	FEDERALES	109.3	1,793.3
606	BANCOMER	OTROS	0.0	12.1
762	BANCOMER	FEDERALES	0.0	103.3
996	BANCOMER	ESTATALES	0.0	65.3
650	BANCOMER	FEDERALES	0.0	0.0
470	BANCOMER	FEDERALES	0.0	0.0
095	BANCOMER	FEDERALES	0.0	0.0
			18,994.2	17,352.9

Corresponde a los recursos destinados para cubrir las obligaciones de pago a terceros, provenientes del presupuesto; al 31 de diciembre de 2015 se tienen 15 cuentas bancarias con la institución BBVA, mismas que se tenían al 31 de diciembre de 2014.

- **Derechos a Recibir Efectivo y Equivalentes y Bienes o Servicios**

El saldo de las cuentas por cobrar a corto plazo al 31 de Diciembre de 2015 y 2014 se muestra a continuación:

CUENTA	Saldos al 31 de diciembre 2015	Antigüedad	Saldo al 31 de diciembre 2014
Cuentas por Cobrar a Corto Plazo (a)	3,408.8	1 a 30 Días	1,620.0
Deudores Diversos por Cobrar a Corto Plazo	8.5	1 a 30 Días	200.5
Anticipo a Proveedores por Adquisición de Bienes	22.0	1 a 30 Días	0.0
TOTAL	3,439.3		1,820.5

UTSEM

La cuenta por cobrar a corto plazo con mayor relevancia corresponde al Gobierno del Estado de México (GEM) por importe de 3 millones 408.8 miles de pesos, que representa el 99.11% del rubro.

El saldo de Deudores Diversos por cobrar a corto plazo al 31 de Diciembre de 2015 se integra como se muestra a continuación:

Cuenta Deudores Diversos por Cobrar a Corto Plazo	Saldos al 31 de diciembre 2015	Antigüedad
Jabier costilla Diego	6.0	1 a 30 Días
Moises Castro Zarza	.3	1 a 30 Días
Dulce Giovani Castrejon Cecilio	.4	1 a 30 Días
Subsidio para el Empleo	1.8	1 a 30 Días
TOTAL	8.5	

El saldo de Anticipo a Proveedores por adquisición de Bienes y prestación de servicios al 31 de Diciembre de 2015 se integra como se muestra a continuación:

Cuenta Anticipo a Proveedores por Adquisición de Bienes y prestación de servicios	Saldos al 31 de diciembre 2015	Antigüedad
Benjamín Valdés Gómez	1.1	1 a 30 Días
Deghosa Internacional consultores S.C.	20.0	1 a 30 Días
TOTAL	22.0	

• Inventarios

El saldo al 31 de Diciembre de 2015 y 2014 se muestra a continuación:

CUENTA	31 de diciembre 2015	31 de diciembre 2014
Bienes en Tránsito (1)	\$ <u>329.9</u>	\$ <u>0.0</u>
Suma	\$ 329.9	\$ 0.0

(1) Al cierre del ejercicio la Universidad y la empresa Automotores Satélite, S.A. de C.V. celebro el contrato de compra venta de dos vehículos que serán utilizados para uso operativo con fecha 15 de diciembre de 2015.

- Bienes Muebles, Inmuebles e Intangibles

Los Inmuebles, Mobiliario y Equipo, Vehículos y Maquinaria, se registran a su costo de adquisición o construcción, en caso de ser una donación, expropiación, adjudicación o dación en pago a su valor estimado razonablemente por el área administrativa correspondiente o de un bien similar o al de avalúo. En todos los casos se incluyen los gastos y costos relacionados con su adquisición así como el Impuesto al Valor Agregado.

Tratándose de las adquisiciones de bienes muebles con un costo unitario igual o mayor a 35 veces el Salario Mínimo General del Distrito Federal, se registran contablemente como un aumento al activo y aquellas con un importe menos se registran como gasto. En ambos casos se afecta el presupuesto de egresos en la partida y programa correspondientes.

Para efectos de control administrativo, las adquisiciones de bienes muebles, con un costo igual o mayor a 17 Salarios Mínimos Generales del Distrito Federal pero menos de 35 Salarios Mínimos Generales del Distrito Federal se incorporan al Sistema de Control Patrimonial. Los bienes muebles adquiridos con un costo menor a 17 Salarios Mínimos Generales del Distrito Federal, se consideran bienes no inventariables y no requieren de control administrativo alguno.

La depreciación se calcula por método de línea recta sobre los saldos iniciales del costo de los activos fijos para las inversiones hechas a partir de 2008, y a valor actualizado para las inversiones efectuadas al 31 de diciembre de 2007. Las tasas de depreciación utilizadas son las siguientes:

Concepto	Tasas	
	2015	2014
Edificios	2%	2%
Mobiliario y equipo de oficina	3%	3%
Equipo de transporte	10%	10%
Equipo de cómputo	20%	20%
Maquinaria y equipo	10%	10%
El resto	10%	10%

El Manual Único de Contabilidad Gubernamental para las Dependencias y Entidades Públicas del Gobierno y Municipios del Estado de México establece, como política para la depreciación, que en el caso de que un bien se encuentre depreciado, pero se considere que aún cuenta con vida útil, se determinará el tiempo aproximado de vida útil y se mantendrá en la contabilidad el valor correspondiente, para esto, se cancelara el monto de la revaluación tanto de la depreciación como del activo no circulante y el monto de la depreciación acumulada aplicada hasta por el importe que corresponda al período de la vida útil determinado y será sujeto nuevamente al procedimiento de depreciación. El titular del área administrativa deberá dejar constancia por escrito del criterio que se siguió para la determinación del tiempo de vida útil.

La baja de bienes muebles e inmuebles se realizará conforme a lo establecido en el Código Administrativo del Estado de México y de las Normas Administrativas para la Asignación y Uso de Bienes y Servicios de las Dependencias y Organismos Auxiliares del Poder Ejecutivo Estatal. La baja se registrará según el valor neto en libros del bien, afectando el costo histórico, la revaluación y la depreciación correspondiente.

UTSEM

Al 31 de diciembre de 2015 y 2014 el saldo de los Bienes Muebles e Inmuebles se integra de la siguiente manera:

INVERSIÓN	HISTÓRICO	ACTUALIZACIÓN	TOTAL REVALUADO 2015	TOTAL REVALUADO 2014
Terrenos	500.0	252.4	752.4	752.4
Edificios (Nota 1)	47,123.1	12,295.5	59,418.6	48,003.2
Construcciones en Proceso (NOTA 1)	0.0	0.0	0.0	11,415.4
Suman Bienes Inmuebles, Infraestructura y Construcciones en Proceso	47,623.1	12,547.9	60,171.0	60,171.0
Mobiliario y Equipo de Administración	2,735.9	475.4	3,211.3	3,211.3
Mobiliario y Equipo. Educacional y Recreativo	3,667.4	1,662.8	5,330.2	5,330.1
Equipo e Instrumental Médico y Laboratorio	3,890.3	585.3	4,475.6	4,475.6
Vehículos y Equipo de Transporte	4,817.7	60.8	4,878.5	4,878.5
Maquinaria Otros Equipos y Herramientas	2,917.9	474.8	3,392.7	3,392.7
Otros Bienes	42,794.7	11,573.1	54,367.8	53,292.7
Suman Bienes Muebles	60,823.9	14,832.1	75,656.1	74,580.9
TOTAL INVERSIÓN	108,447.0	27,380.1	135,827.1	134,751.9
Menos:				
Depreciación Deterioro, y Amortización Acumulada de Bienes (NOTA 2)	54,764.3	22,475.4	77,239.7	72,005.5
IMPORTE NETO	53,682.7	4,904.7	58,587.4	62,746.4

(1) En el ejercicio 2015 se realizó el traspaso de las Construcciones en Proceso a la Cuenta de Edificios por importe de \$11,415.4, según póliza D 50 de fecha 31 de julio de 2015 y Actas Entrega Recepción (de los convenios original y adicional) de fecha 7 de noviembre de 2014.

(2) La depreciación cargada a resultados al 31 de diciembre de 2015 fue de 5 millones 234.2 miles de pesos.

Activos Diferidos

El saldo al 31 de Diciembre de 2015 y 2014 se muestra a continuación:

	31 de diciembre 2015	31 de diciembre 2014
Junta de Conciliación y Arbitraje	24.1	24.1
Radio Móvil Dipsa, S.A. de C.V.	3.5	3.5
Comisión Federal de Electricidad	18.1	18.0
Total	45.7	45.6

PASIVO

Cuentas por Pagar a corto Plazo

El saldo de este rubro al 31 de Diciembre de 2015 y 2014 se integra como sigue:

	31 de diciembre 2015	31 de diciembre 2014
Retenciones y Contribuciones por Pagar a Corto Plazo (1)	282.0	231.4
Otras Cuentas por Pagar a Corto Plazo (2)	1,539.5	7,138.2
Suma	<u>1,821.5</u>	<u>7,369.6</u>

(1) La Cuenta de Retenciones y Contribuciones por Pagar al 31 de diciembre de 2015 y 2014 se integra como se muestra a continuación:

Cuenta Retenciones y Contribuciones por pagar	Saldos al 31 de diciembre 2015	Vencimiento	Saldos al 31 de diciembre 2014
Retención de ISR por Sueldos y Salarios (a)	281.2	30 Días	163.9
Retención de ISR Servicios Profesionales	0.8	30 Días	4.3
Retención por Obra	0.0	30 Días	63.1
TOTAL	282.0		231.4

(a) Corresponde a las retenciones a los empleados vía nómina y a personas físicas por los servicios profesionales que proporciona a la UTSEM; el pago de la Declaración Provisional se realizó el 15 de enero de 2016 en el banco BBVA Bancomer según Recibo Bancario de Pago de Contribuciones Federales.

(2) Otras Cuentas por Pagar al 31 de diciembre de 2015 y 2014 se integra como sigue:

Cuenta Otras Cuentas por Pagar	Saldos al 31 de diciembre 2015	Saldos al 31 de diciembre 2014
Gobierno del Estado de México (GEM) (1)	184.0	910.2
Cuerpo de Guardias de Seguridad	98.8	0.0
Horacio Jaimes Albiter	0.7	0.0
Ruiz, Zepeda, Corzo, Corona y Asociados S.C.	7.3	0.0
Inscripción de Títulos de TSU e ING (2)	131.2	0.0
Inocente Gómez Gómez	0.1	0.0
Raunel Estrada Jaimes	1.3	0.0

UTSEM

Cuenta Otras Cuentas por Pagar	SalDOS al 31 de diciembre 2015	SalDOS al 31 de diciembre 2014
Laura Gómez Puebla	3.8	0.0
Noel Camilo Santos	9.8	0.0
Efraín Rodríguez Navarrete	18.6	0.0
Vicente Saucedo Martínez	150.0	0.0
Alanís Tavira Graciela	163.9	0.0
Eco Corporación Empresarial México de C.V.	36.1	0.0
Cesar Vence Macedo	0.3	0.0
Automotores de Satélite, S.A. de C.V. (3)	329.9	0.0
North América Books, S.A de C.V. (4)	399.9	0.0
Rosa María de Anda López	1.0	0.0
Prudencio Torres Torres	2.8	0.0
Otros	0.0	2,499.9
Camiones Ligeros CBO, S.A. de C.V	0.0	1,097.8
Víctor Daniel González García	0.0	2,630.3
TOTAL	1,539.5	7,138.2

(1) Pagos pendientes de la UTSEM al Gobierno del Estado de México (GEM)

(2) Recursos de los alumnos de la UTSEM para su registro e inscripción de títulos TSU e Ingeniería.

(3) La UTSEM firmo contrato de compraventa de dos vehículos con la empresa Automotores de Satélite, S.A. de C.V. de fecha 15 de diciembre de 2015; corresponde a lo indicado en el rubro Inventarios.

(4) La UTSEM firmo contrato de compraventa con la empresa North America Books, S.A. de C.V. de fecha 15 de diciembre de 2015.

Régimen Fiscal

a) Impuesto Sobre la Renta

La UTSEM no es sujeta del Impuesto Sobre la Renta, por ser una persona moral no contribuyente, la Ley del Impuesto sobre la Renta, establece que estas entidades sólo tendrán la obligación de retener y enterar el impuesto y exigir la documentación que reúna los requisitos fiscales cuando hagan pagos a terceros y estén obligados a ello en términos de la citada ley.

2. Notas al Estado de Actividades

Transferencias, Asignaciones y Otros subsidios:

Los ingresos por subsidios al 31 de diciembre de 2015 y 2014 se integran como sigue:

Subsidios y subvenciones	31 DE DICIEMBRE 2015	31 DE DICIEMBRE 2014
Subsidio Estatal	28,487.1	25,620.0
Subsidio Federal	31,737.5	23,078.9
Total	60,224.6	48,698.9

Otros Ingresos y Beneficios:

Los otros ingresos y Beneficios al 31 de diciembre de 2015 y 2014 se integran como sigue:

Otros Ingresos y Beneficios	31 DE DICIEMBRE 2015	31 DE DICIEMBRE 2014
Ingresos Financieros	18.4	68.5
Otros Ingresos y Beneficios Varios	296.4	25.3
Total	314.8	93.8

Gastos de Funcionamiento

CONCEPTO DE GASTO	31 DE DICIEMBRE 2015	31 DE DICIEMBRE 2014
Capítulo 1000 Servicios Personales	38,411.7	31,865.5
Capítulo 2000 Materiales y Suministros	4,077.6	2,450.1
Capítulo 3000 Servicios Generales	7,523.7	9,128.4
Total	50,013.0	43,444.0

Transferencia, Asignaciones, Subsidios y Otras Ayudas

CONCEPTO DE GASTO	31 DE DICIEMBRE 2015	31 DE DICIEMBRE 2014
Capítulo 4000 Ayudas Sociales	258.6	495.0
Total	258.6	495.0

Otros Gastos y Pérdidas Extraordinarias

CONCEPTO DE GASTO	31 DE DICIEMBRE 2015	31 DE DICIEMBRE 2014
Depreciaciones	5,234.2	4,961.7
Total	5,234.2	4,961.7

3. Notas al Estado de Variación en la Hacienda Pública

Hacienda Pública / Patrimonio Contribuido

El Decreto de Creación de la UTSEM señala que el patrimonio se integra con los bienes muebles e inmuebles que se destinen al cumplimiento de su objetivo, desde su creación asciende a 38 millones 260.5 miles de pesos.

Hacienda Pública / Patrimonio Generado de Ejercicios Anteriores

HACIENDA PÚBLICA/ PATRIMONIO	Saldos al 31 de diciembre de:	
	2015	2014
Hacienda Pública/Patrimonio Contribuido	38,260.5	38,260.5
Aportaciones	38,260.5	38,260.5
Donaciones de Capital	.0	.0
Actualización de la Hacienda Pública / Patrimonio	.0	.0
Hacienda Pública/Patrimonio Generado	41,314.5	36,335.3
Resultados del Ejercicio (Ahorro / Desahorro)	4,979.1	-156.9
Resultados de Ejercicios Anteriores	14,980.1	15,137.0
Revalúos	21,355.3	21,355.2

4. Notas al Estado de Flujos de Efectivo

1.- El análisis de los saldos inicial y final que figuran en la última parte del Estado de Flujo de Efectivo en la cuenta de efectivo y equivalentes es como sigue:

	2015	2014
Efectivo en Bancos Tesorería	18,994.2	17,352.9
Total de Efectivo y Equivalentes	18,994.2	17,352.9

La conciliación de los Flujos de Efectivo Netos de las Actividades de operación y la cuenta de Ahorro/Desahorro antes de Rubros Extraordinarios. A continuación se presenta la conciliación:

Conciliación	2015	2014
Flujos Netos de Efectivo por Actividades de Operación	4,979.1	-156.9
Flujos Netos de Efectivo por Actividad de Inversión	2,210.3	-2,011.9
Flujos Netos de Efectivo por actividad de Financiamiento	-5,548.1	4,202.5
Incremento/Disminución Neta en el Efectivo y Equivalente al Efectivo	1,641.3	2,033.7
Efectivo y Equivalentes al efectivo al inicio del Ejercicio	17,352.9	15,319.2
Efectivo y Equivalentes al efectivo al final del Ejercicio	18,994.2	17,352.9

5 CONCILIACIONES ENTRE LOS INGRESOS PRESUPUESTARIOS Y CONTABLES, ASÍ COMO LOS INGRESOS PRESUPUESTARIOS Y LOS GASTOS CONTABLES.

UNIVERSIDAD TECNOLÓGICA DEL SUR DEL ESTADO DE MÉXICO Conciliación entre los Ingresos Presupuestarios y Contables Correspondiente Del 1 de Enero al 31 de Diciembre de 2015 (Miles de Pesos)		
1. Ingresos Presupuestarios		69,406.3
2. Más Ingresos Contables no Presupuestarios		0.0
Incremento por Variación de Inventarios		
Disminución del Exceso de Estimaciones por Pérdida o Deterioro u Obsolescencia		
Disminución del Exceso de Provisiones		
Otros Ingresos y Beneficios Varios		
Otros Ingresos Contables no Presupuestarios		
3. Menos Ingresos Presupuestarios no Contables		8,866.9
Productos de Capital		
Aprovechamientos Capital		
Ingresos Derivados de Financiamientos	8,866.9	
Otros ingresos presupuestarios no contables		
4. Ingresos Contables (4 = 1 + 2 - 3)		60,539.4

UNIVERSIDAD TECNOLÓGICA DEL SUR DEL ESTADO DE MÉXICO
Conciliación entre los Egresos Presupuestarios y los Gastos contables
Correspondiente Del 1 de Enero al 31 de Diciembre de 2015
(Miles de Pesos)

1.- Total de Egresos (Presupuestarios)		59,030.3
2.- Menos Egresos Presupuestarios no Contables		8,758.7
Mobiliario y Equipo de Administración	28.4	
Mobiliario y Equipo Educativo y Recreativo	757.3	
Equipo e Instrumental Médico y de Laboratorio	0.0	
Vehículos y Equipo de Transporte	329.9	
Equipo de Defensa y Seguridad	0.0	
Maquinaria, Otros Equipos y Herramientas	273.5	
Activos Biológicos	0.0	
Bienes Inmuebles	0.0	
Activos Intangibles	0.0	
Obra Pública en Bienes Propios	0.0	
Acciones y Participaciones de Capital	0.0	
Compra de Títulos y Valores	0.0	
Inversiones en Fideicomisos, Mandatos y Otros Análogos	0.0	
Provisiones para Contingencias y Otras Erogaciones Especiales	0.0	
Amortización de la Deuda Pública	0.0	
Adeudos de Ejercicios Fiscales Anteriores (ADEFAS)	7,369.6	
Otros Egresos Presupuestales No Contables	0.0	
3. Más Gastos Contables no Presupuestales		5,288.7
Estimaciones, Depreciaciones, Deterioros, Obsolescencia y Amortizaciones	5,234.2	
Provisiones	0.0	
Disminución de Inventarios	0.0	
Aumento por Insuficiencia de Estimaciones por Pérdida o Deterioro u Obsolescencia	0.0	
Aumento por Insuficiencia de Provisiones	0.0	
Otros Gastos	52.5	
Otros Gastos Contables No Presupuestales	2.0	
4. Total de Gasto Contable (4 = 1 - 2 + 3)		55,560.3

NOTAS DE MEMORIA (CUENTAS DE ORDEN)

CUENTAS DE ORDEN CONTABLES (Miles de Pesos)		
	<u>2 0 1 5</u>	<u>2 0 1 4</u>
CUENTAS DEUDORAS		
Bienes Muebles e Inmuebles en Comodato	0	0
	<u>0</u>	<u>0</u>
CUENTAS ACREEDORAS		
Comodato de Bienes Muebles e Inmuebles	0	0
	<u>0</u>	<u>0</u>

CUENTAS DE ORDEN PRESUPUESTALES (Miles de Pesos)		
	<u>2 0 1 5</u>	<u>2 0 1 4</u>
CUENTAS DEUDORAS		
Ley de Ingresos Estimada	74,660.2	63,383.9
Presupuesto de Egresos por Ejercer de Gastos de Funcionamiento	5,395.2	6,220.4
Presupuesto de Egresos por Ejercer de Transferencias, Asignaciones, Subsidios	109.9	340.8
Presupuesto de Egresos por Ejercer de Intereses , Comisiones y otros Gastos de Deuda Publica	0.0	63.1
Presupuesto de Egresos por Ejercer de Bienes Muebles e Inmuebles	10,124.8	2,184.4
Presupuesto de Egresos Devengado de Gastos de Funcionamiento	1,052.0	1,037.3
Presupuesto de Egresos Devengado de Transferencias, Asignaciones, Subsidios	0.0	1.7
Presupuesto de Egresos Devengado de Bienes Muebles e Inmuebles	356.3	5,313.9
Presupuesto de Egresos Pagado de Gastos de Funcionamiento	48,960.9	42,406.6
Presupuesto de Egresos Pagado de Transferencias, Asignaciones, Subsidios	258.6	493.3
Presupuesto de Egresos Pagado de Intereses , Comisiones y otros Gastos de Deuda Publica	7,369.6	2,759.4
Presupuesto de Egresos Pagado de Gastos de Bienes Muebles e Inmuebles	1,032.9	2,563.0
	<u>149,320.4</u>	<u>126,767.8</u>
CUENTAS ACREEDORAS		
Ley de Ingresos por Ejecutar	5,253.9	-3,100.0
Ley de Ingresos Devengado	3,408.8	1,620.0
Ley de Ingresos Recaudado	65,997.5	64,863.9
Presupuesto de Egresos Aprobado de Gastos de Funcionamiento	55,408.1	49,664.3
Presupuesto de Egresos Aprobado de Transferencias, Asignaciones, Subsidios	368.5	835.9
Presupuesto de Egresos Aprobado de Intereses , Comisiones y otros Gastos de Deuda Publica	7,369.6	2,822.5
Presupuesto de Egresos Aprobado de Gastos de Bienes Muebles e Inmuebles	11,514.0	10,061.2
	<u>149,320.4</u>	<u>126,767.8</u>

NOTAS DE GESTIÓN ADMINISTRATIVA

1.- INTRODUCCIÓN

Los estados financieros de la Universidad Tecnológica del Sur del Estado de México, se realizaron de acuerdo a lo establecido en el Manual para la Elaboración de la Cuenta Pública del Poder Legislativo, Judicial, de los Organismos Auxiliares y Autónomos del Estado de México para el ejercicio 2015.

2.- PANORAMA ECONÓMICO Y FINANCIERO

Desde finales del año 2015, el entorno internacional se caracterizó por un crecimiento económico débil y desigual entre países y regiones.

En congruencia con este contexto, el Paquete Económico aprobado por el Congreso de la Unión para 2015 estableció políticas conducentes a la estabilidad macroeconómica. En dicho paquete se propuso regresar el equilibrio presupuestario. La política de ingresos se orientó al fortalecimiento de los ingresos del sector público con cambios menores a la normatividad. Por lo anterior el Paquete Económico de 2015 no propuso modificaciones sustantivas a la legislación y procedimientos que rigen el marco fiscal y el ejercicio del gasto.

3.- AUTORIZACIÓN E HISTORIA

La Universidad Tecnológica del Sur del Estado de México, es un Organismo Público Descentralizado de carácter estatal, con personalidad jurídica y patrimonio propios, creado mediante decreto publicado en la Gaceta del Gobierno de fecha 29 de agosto de 1997 y cuyo ejercicio presupuestal, manejo, aplicación y situación se consigna contablemente y se elaboran estados financieros sobre los cuales se emite una opinión profesional de auditores externos.

4.- ORGANIZACIÓN Y OBJETO SOCIAL

La Universidad Tecnológica del Sur del Estado de México, es un Organismo Público Descentralizado de carácter estatal, con personalidad jurídica y patrimonio propios, creado mediante Decreto del Ejecutivo del Estado, publicado en la Gaceta del Gobierno el 29 de agosto del 1997 modificado el 15 de febrero de 2011.

La Universidad Tecnológica del Sur del Estado de México, tiene por objeto:

- I. Impartir educación superior de carácter tecnológico para formar Técnicos superiores, así como Planes y Programas de Licenciatura, aptos para la aplicación y generación de conocimientos y en la solución creativa de los problemas con un sentido de innovación, al incorporar los avances científicos y tecnológicos.
- II. Realizar investigaciones científicas y tecnológicas que permitan el avance de conocimientos.
- III. Realizar programas de vinculación con los sectores público, privado y social.
- IV. Promover la cultura regional, estatal, nacional y universal.

Con el fin de consolidar y ampliar la cobertura social de la educación superior, el Consejo Directivo de la UTSEM, como órgano máximo de gobierno, en Sesión Ordinaria número LXIX, celebrada el 13 de julio de 2009, acordó proponer al Poder Ejecutivo del Estado, la modificación al Decreto de creación de dicho organismo público descentralizado, con la finalidad de ampliar el alcance de los estudios profesionales que ofrece, cambio que fue aprobado.

Con esa ampliación se estimula principalmente el acceso a un mayor número de jóvenes mexiquenses a la educación superior. Con la extensión de la oferta educativa, la UTSEM optimizará el uso de su infraestructura y fortalecerá la vinculación universidad-empresa.

La UTSEM imparte seis carreras con nivel de Técnico Superior Universitario (TSU) y cinco ingenierías, con una duración de seis y cinco cuatrimestres respectivamente, incluyendo el último que será de estadía, en algún centro laboral que les permite realizar prácticas profesionales. Dichas carreras e ingenierías son las siguientes:

Técnico Superior Universitario:

1. Administración. Área Administración y Evaluación de Proyectos
2. Contaduría
3. Mecatrónica. Área Sistemas de Manufactura Flexible
4. Tecnologías de la Información y Comunicación. Área en Sistemas Informáticos
5. Procesos Alimentarios
6. Enfermería

Ingeniería:

1. Gestión de Proyectos
2. Mecatrónica
3. Financiera y Fiscal
4. Tecnología de la Información y Comunicación
5. Procesos Alimentarios

Ejercicio fiscal

El período del ejercicio fiscal comprendió del 1 de enero al 31 de diciembre de 2015.

Régimen Jurídico

La Universidad es un Organismo Público Descentralizado con personalidad jurídica y patrimonio propios.

Contribuciones obligadas a pagar y/o retener

- Impuesto Sobre la Renta por el pago de sueldos y salarios
- Retenciones del Impuesto Sobre la Renta por Honorarios, Arrendamiento, fletes, etc.
- Retenciones del Impuesto al Valor Agregado por Honorarios, Arrendamiento, fletes, etc.
- Impuesto sobre nóminas del estado de México

Estructura Organizacional Básica

UNIVERSIDAD TECNOLÓGICA DEL SUR DEL ESTADO DE MÉXICO

ORGANIGRAMA

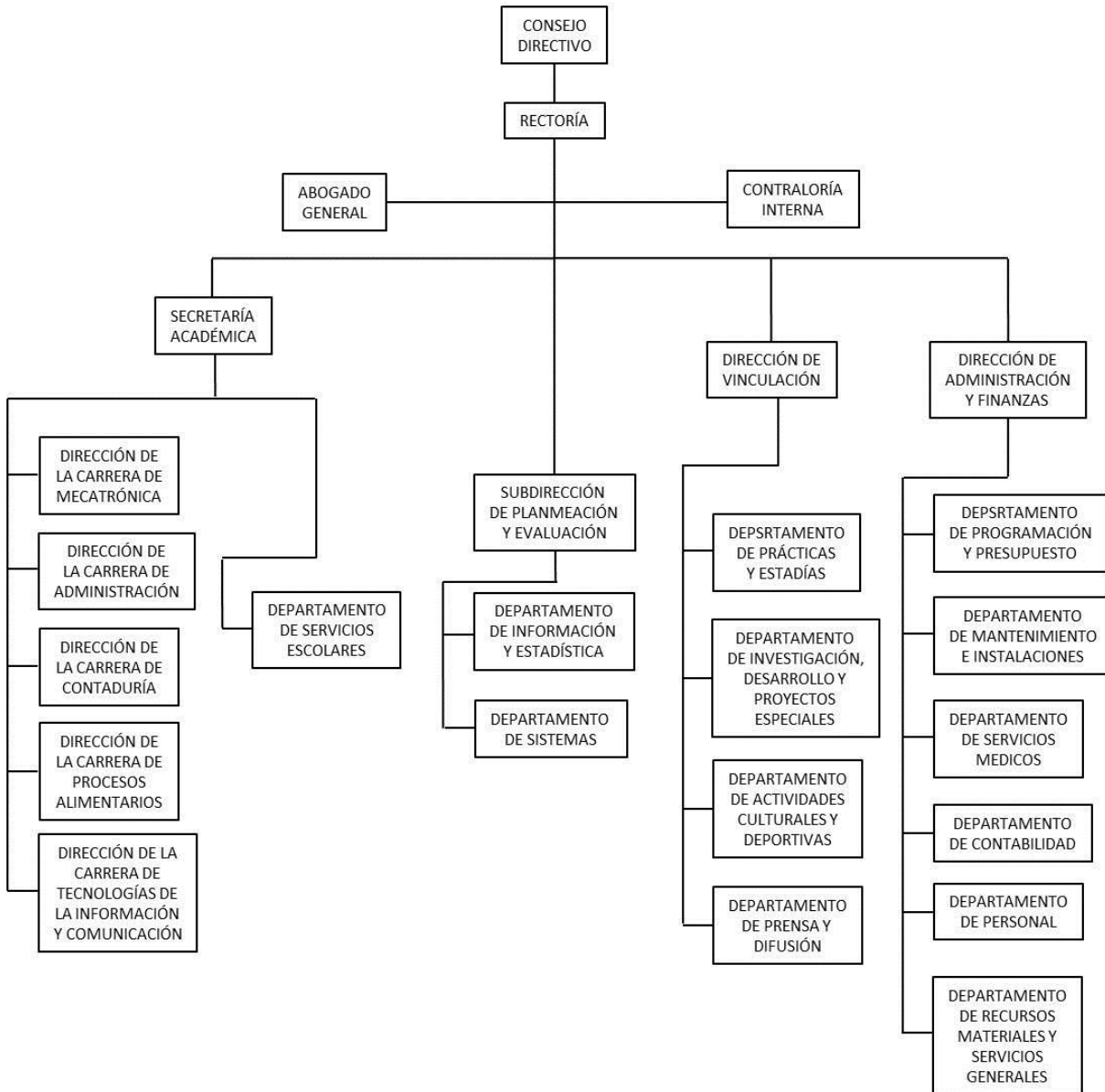

5.- BASES DE PREPARACIÓN DE LOS ESTADOS FINANCIEROS

Los estados financieros se formulan de acuerdo con las prácticas contables establecidas en el Manual Único de Contabilidad Gubernamental para las Dependencias y Entidades Públicas del Gobierno y Municipios del Estado de México, considerando como base los Postulados de Contabilidad Gubernamental y a lo dictado en la Ley General de Contabilidad Gubernamental.

6.- POLÍTICAS DE CONTABILIDAD SIGNIFICATIVAS

Las principales políticas contables que aplica la UTSEM para la preparación de sus estados financieros son las siguientes:

a) Reconocimiento de los efectos de la inflación en la información financiera

Los estados financieros son preparados sobre la base del costo histórico original, modificado hasta el 31 de diciembre de 2007 con los efectos de la inflación, conforme a las disposiciones normativas establecidas en la Circular de la Información Financiera para el reconocimiento de los Efectos de la inflación, que deben utilizar las Entidades del Sector Auxiliar del Gobierno del Estado de México. Ésta norma establece únicamente la actualización de los inmuebles, mobiliario y equipo, así como la depreciación acumulada del ejercicio, mediante el Método de ajustes por cambios en el Nivel General de Precios a la fecha del balance. Este procedimiento difiere de lo establecido en la NIF B-10 emanada de las Normas de Información Financiera Aceptadas en México, el cual requiere del reconocimiento de los efectos de la inflación en los componentes del patrimonio y del estado de resultados, la determinación del efecto por posición monetaria y la presentación de los estados financieros comparativos con cifras de cierre al 31 de diciembre de 2007.

A partir del ejercicio terminado el 31 de diciembre de 2008, tomando como referencia la NIF B-10 emitida por el Consejo Mexicano para la Investigación y Desarrollo de Normas de Información Financiera, A.C., y considerando que en los últimos 7 años la inflación no ha rebasado el 10% anual, se ha decidido no aplicar el procedimiento de revaluación de los bienes muebles e inmuebles.

Asimismo la NIF B-10 requiere que se reconozca los efectos de la inflación de la información financiera, siempre que se considere que sus efectos son relevantes, lo cual ocurre cuando dicha inflación es igual o mayor que el 26% acumulado durante los tres ejercicios anuales anteriores.

Bajo este esquema, se establece que cuando la economía se encuentre en un entorno inflacionario se definirá el procedimiento a través del cual, los entes gubernamentales deberán realizar la revaluación de los estados financieros.

b) Armonización contable gubernamental

A partir del 1° de Enero de 2009 entro en vigor la Ley General de Contabilidad Gubernamental, la que tiene por objeto facilitar la armonización contable, el registro y la fiscalización de los activos, pasivos, ingresos y gastos, y en general, para contribuir a medir la eficacia, economía y eficiencia del gasto e ingresos públicos, así como la determinación de la valuación del estado del patrimonio y su expresión en los estados financieros. La UTSEM ha adoptado los lineamientos contenidos en el manual único de Contabilidad gubernamental para las dependencias y Entidades Públicas del Gobierno y Municipios del Estado de México, el cual fue preparado, tanto por las áreas rectoras, como los responsables de los centros de registro contable y presupuestal, en el estudio, determinación e implantación de normas contables gubernamentales que cumplan con los preceptos establecidos en el Código Financiero del Estado de México y Municipios y para dar cumplimiento a lo dispuesto por la Ley general de Contabilidad gubernamental.

c) Patrimonio

El Decreto de Creación de la UTSEM señala que el patrimonio se integra con los bienes muebles e inmuebles que se destinen al cumplimiento de su objetivo y las partidas que anualmente se le señalen en el Presupuesto de Egresos del Estado.

d) Ingresos y Egresos

En el estado de resultados (actividades) se reconoce como un ingreso el total del subsidio autorizado por los Gobiernos Federal y Estatal, aunque no se haya recibido en su totalidad. La aplicación del presupuesto para la operación se reconoce en resultados, y en el patrimonio el destinado a la inversión. El subsidio pendiente de recibir se registra como una cuenta por cobrar y el presupuesto ejercido no pagado a la fecha de cierre del período como un pasivo a corto plazo.

RÉGIMEN FISCAL

La UTSEM no es sujeta del Impuesto Sobre la Renta, por ser una persona moral no contribuyente; la Ley del Impuesto sobre la Renta, establece que estas entidades sólo tendrán la obligación de retener y enterar el impuesto y exigir la documentación que reúna los requisitos fiscales cuando hagan pagos a terceros y estén obligados a ello en términos de la citada ley.

7.- POSICIÓN EN MONEDA EXTRANJERA Y PROTECCIÓN POR RIESGOS CAMBIARIOS

En el ejercicio de 2015, no se realizaron operaciones en moneda extranjera y protección por riesgos cambiarios

8.- REPORTE ANALÍTICO DEL ACTIVO

En el ejercicio de 2015, no se realizaron cambios en los porcentajes de depreciación de los activos de la entidad.

9.- FIDEICOMISOS, MANDATOS Y ANÁLOGOS

La Universidad no tiene Fideicomisos, Mandatos y Análogos al 31 de diciembre de 2015.

10.- REPORTE DE LA RECAUDACIÓN

Los ingresos por subsidios al 31 de diciembre de 2015 y 2014 se integran como sigue:

Subsidios y subvenciones	31 DE DICIEMBRE 2015	31 DE DICIEMBRE 2014
Subsidio Estatal	28,487.1	25,620.0
Subsidio Federal	31,737.5	23,078.9
Total	60,224.6	48,698.9

Otros Ingresos y Beneficios:

Los otros ingresos y Beneficios al 31 de diciembre de 2015 y 2014 se integran como sigue:

Otros Ingresos y Beneficios	31 DE DICIEMBRE 2015	31 DE DICIEMBRE 2014
Ingresos Financieros	18.4	68.5
Otros Ingresos y Beneficios Varios	296.4	25.3
Total	314.8	93.8

11.- INFORMACIÓN SOBRE LA DEUDA Y EL REPORTE ANALÍTICO DE LA DEUDA

La Universidad no reporta Deuda Pública ni a corto, ni a largo plazo, interna ni externa con Instituciones de Crédito, Títulos y Valores, Arrendamientos Financieros, Organismos Financieros Internacionales, Deuda Bilateral.

12.- CALIFICACIONES OTORGADAS

La Universidad no ha sido sujeta a una calificación crediticia.

13.- PROCESOS DE MEJORA

La Universidad con la autorización de la nueva plantilla ocupacional espera mejorar los controles internos en cuanto a las áreas de Recursos Materiales y Humanos.

14.- INFORMACIÓN POR SEGMENTOS

No es necesario revelar información financiera por segmentos de la Universidad debido a que no se efectúan actividades y operaciones de tal magnitud que ameriten presentarse de esta forma.

15.- EVENTOS POSTERIORES AL CIERRE

La Universidad no reporta eventos posteriores al cierre del ejercicio 31 de diciembre de 2015 que afectan las cifras mostradas en los Estados Financieros.

16.- PARTES RELACIONADAS

No existen partes relacionadas que pudieran ejercer influencia significativa sobre la toma de decisiones financieras y operativas en la Universidad.

17.- RESPONSABILIDAD SOBRE LA PRESENTACIÓN RAZONABLE DE LA INFORMACIÓN CONTABLE

“Bajo protesta de decir verdad declaramos que los Estados Financieros y sus notas, son razonablemente correctos y son responsabilidad del emisor.”

UTSEM

El Despacho Ruiz Zepeda, Corzo, Corona y Asociados, S.C., Dictamino los Estados Financieros de la Universidad Tecnológica del Sur del Estado de México (U T S E M) al 31 de Diciembre de 2015, concluyendo que han sido preparados de acuerdo a las disposiciones en materia de Información Financiera establecidas en la Ley General de Contabilidad Gubernamental y en las Bases y criterios contables establecidos en el Manual Único de Contabilidad Gubernamental para las Dependencias y Entidades Públicas del Gobierno y Municipios del Estado de México.

INFORMACIÓN PRESUPUESTARIA

UTSEM

UNIVERSIDAD TECNOLÓGICA DEL SUR DEL ESTADO DE MÉXICO
Estado Analítico de Ingresos
Del 1 de enero al 31 de diciembre de 2015
(Miles de pesos)

Rubro de Ingresos	Ingreso					Diferencia (6= 5 - 1)
	Estimado	Ampliaciones y Reducciones	Modificado	Devengado	Recaudado	
	(1)	(2)	(3= 1 + 2)	(4)	(5)	
Impuestos			.0			.0
Cuotas y Aportaciones de Seguridad Social			.0			.0
Contribuciones de Mejoras			.0			.0
Derechos			.0			.0
Productos	.0	.0	.0	.0	18.4	18.4
Corriente	.0	.0	.0	.0	18.4	18.4
Capital			.0			.0
Aprovechamientos	.0	.0	.0	.0	296.4	296.4
Corriente	.0	.0	.0	.0	296.4	296.4
Capital			.0			.0
Ingresos por Ventas de Bienes y Servicios	2,833.8	-2,833.8	.0			-2,833.8
Participaciones y Aportaciones			.0			.0
Transferencias, Asignaciones, Subsidios y Otras Ayudas	45,982.0	14,263.2	60,245.2	3,408.8	56,815.8	10,833.8
Ingresos Derivados de Financiamientos		14,415.0	14,415.0		8,866.9	8,866.9
Total	48,815.8	25,844.4	74,660.2	3,408.8	65,997.5	
				Ingresos excedentes¹		17,181.7

Estado Analítico de Ingresos Por Fuente de Financiamiento	Ingreso					Diferencia (6= 5 - 1)
	Estimado	Ampliaciones y Reducciones	Modificado	Devengado	Recaudado	
	(1)	(2)	(3= 1 + 2)	(4)	(5)	
Ingresos del Gobierno	.0	.0	.0	.0	.0	.0
Impuestos			.0			.0
Contribuciones de Mejoras			.0			.0
Derechos			.0			.0
Productos	.0	.0	.0	.0	.0	.0
Corriente			.0			.0
Capital			.0			.0
Aprovechamientos	.0	.0	.0	.0	.0	.0
Corriente			.0			.0
Capital			.0			.0
Participaciones y Aportaciones			.0			.0
Transferencias, Asignaciones, Subsidios y Otras Ayudas			.0			.0
Ingresos de Organismos y Empresas	48,815.8	11,429.4	60,245.2	3,408.8	57,130.6	8,314.8
Cuotas y Aportaciones de Seguridad Social			.0			.0
Ingresos por Ventas de Bienes y Servicios	2,833.8	-2,833.8	.0		314.8	-2,519.0
Transferencias, Asignaciones, Subsidios y Otras Ayudas	45,982.0	14,263.2	60,245.2	3,408.8	56,815.8	10,833.8
Ingresos Derivados de Financiamiento	.0	14,415.0	14,415.0	.0	8,866.9	8,866.9
Ingresos Derivados de Financiamientos		14,415.0	14,415.0	.0	8,866.9	8,866.9
Total	48,815.8	25,844.4	74,660.2	3,408.8	65,997.5	
				Ingresos excedentes¹		17,181.7

CUENTA PÚBLICA DEL GOBIERNO, ORGANISMOS AUXILIARES Y AUTÓNOMOS DEL ESTADO DE MÉXICO 2015

UNIVERSIDAD TECNOLÓGICA DEL SUR DEL ESTADO DE MÉXICO
INGRESOS
(Miles de Pesos)

INGRESOS	PREVISTO	PRESUPUESTO 2015		TOTAL AUTORIZADO	RECAUDADO	VARIACIÓN	
		ASIGNACIONES Y/O AMPLIACIONES	REDUCCIONES Y/O DISMINUCIONES			IMPORTE	%
INGRESOS DE GESTIÓN	2,833.8		2,833.8				
Ingresos por Venta de Bienes y Servicios	2,833.8		2,833.8				
PARTICIPACIONES, APORTACIONES, TRANSFERENCIAS, ASIGNACIONES, SUBSIDIOS Y OTRAS AYUDAS	45,982.0	14,263.2		60,245.2	60,224.6	20.6	.0
Subsidio	45,982.0	14,263.2		60,245.2	60,224.6	20.6	.0
OTROS INGRESOS Y BENEFICIOS		14,415.0		14,415.0	9,181.7	5,233.3	36.3
Ingresos Financieros					18.4	-18.4	
Disponibilidades Financieras		7,045.0		7,045.0	7,045.4	-.4	-0.0
Pasivos Pendientes de Liquidar al Cierre del Ejercicio					1,821.5	-1,821.5	
Pasivos Derivados de Erogaciones Devengadas y Pendientes de Ejercicios Anteriores		7,370.0		7,370.0		7,370.0	
Ingresos Diversos					296.4	-296.4	
T O T A L	48,815.8	28,678.2	2,833.8	74,660.2	69,406.3	5,253.9	7.0

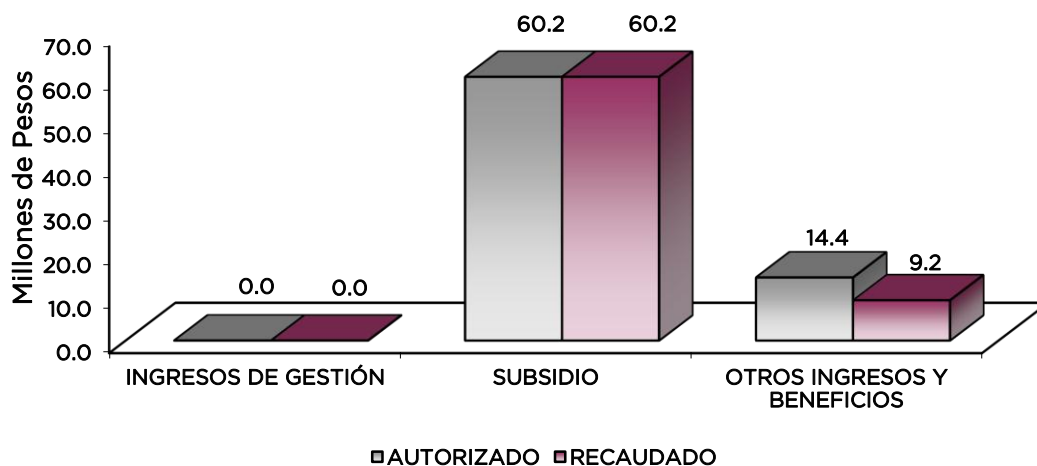

NOTAS AL PRESUPUESTO DE INGRESOS

INGRESOS

Se tuvo un presupuesto inicial de 48 millones 815.8 miles de pesos, presentando ampliaciones y traspasos netos por 25 millones 844.4 miles de pesos, con lo que se determinó un presupuesto modificado de 74 millones 660.2 miles de pesos, de los cuales se recaudaron 69 millones 406.3 miles de pesos, obteniendo una variación de menos por 5 millones 253.9 miles de pesos, lo cual representó el 7 por ciento respecto al monto previsto.

INGRESOS DE GESTIÓN

Inicialmente se previó recaudar ingresos por 2 millones 833.8 miles de pesos, los cuales fueron registrados en el rubro de participaciones, aportaciones, transferencias, asignaciones, subsidios y otras ayudas.

PARTICIPACIONES, APORTACIONES, TRANSFERENCIAS, ASIGNACIONES, SUBSIDIOS Y OTRAS AYUDAS.

Subsidio

El autorizado inicial fue de 45 millones 982 mil pesos, con ampliaciones y traspasos netos por 14 millones 263.2 miles de pesos, obteniendo un presupuesto modificado de 60 millones 245.2 miles de pesos. El importe ejercido fue de 60 millones 224.6 miles de pesos, obteniendo un subejercido de 20.6 miles de pesos.

OTROS INGRESOS Y BENEFICIOS

Se tuvieron ampliaciones por 14 millones 415 mil pesos, otorgados principalmente a disponibilidades financieras y pasivos derivados de erogaciones devengadas y pendientes de ejercicios anteriores, de los cuales se ejercieron 9 millones 181.7 miles de pesos, obteniendo una variación de menos por 5 millones 233.3 miles de pesos, lo que representó 36.3 por ciento respecto al monto autorizado.

CUENTA PÚBLICA DEL GOBIERNO, ORGANISMOS AUXILIARES Y AUTÓNOMOS DEL ESTADO DE MÉXICO 2015

UNIVERSIDAD TECNOLÓGICA DEL SUR DEL ESTADO DE MÉXICO						
Estado Analítico del Ejercicio del Presupuesto de Egresos						
Clasificación por Objeto del Gasto (Capítulo y Concepto)						
Del 1 de enero al 31 de diciembre de 2015						
(Miles de Pesos)						
Concepto	Egresos					Subejercicio
	Aprobado	Ampliaciones/ (Reducciones)	Modificado	Devengado	Pagado	
	1	2	3 = (1 + 2)	4	5	6 = (3 - 4)
Servicios Personales	38,026.1	1,621.0	39,647.1	43.1	38,368.5	39,604.0
Remuneraciones al Personal de Carácter Permanente	24,044.4	-	1,539.3	22,505.1	-	22,505.1
Remuneraciones al Personal de Carácter Transitorio	-	-	-	-	-	-
Remuneraciones Adicionales y Especiales	6,356.3	947.8	7,304.1	-	7,042.4	7,304.1
Seguridad Social	5,331.1	-	257.5	5,073.6	-	4,787.2
Otras Prestaciones Sociales y Económicas	2,294.3	1,944.2	4,238.5	14.7	3,873.6	4,223.8
Previsiones	-	-	-	-	-	-
Pago de Estímulos a Servidores Públicos	-	525.8	525.8	28.4	497.4	497.4
Materiales y Suministros	2,891.0	2,682.3	5,573.3	570.7	3,506.9	5,002.6
Materiales de Administración, Emisión de Documentos y Artículos Oficiales	1,191.0	465.0	1,656.0	399.9	888.6	1,256.1
Alimentos y Utensilios	447.4	136.9	310.5	-	160.6	310.5
Materias Primas y Materiales de Producción y Comercialización	5.0	-	5.0	-	-	5.0
Materiales y Artículos de Construcción y de Reparación	119.9	1,191.8	1,311.7	151.3	926.7	1,160.4
Productos Químicos, Farmacéuticos y de Laboratorio	167.9	135.5	303.4	-	65.3	303.4
Combustibles, Lubricantes y Aditivos	579.5	76.6	656.1	0.9	589.2	655.2
Vestuario, Blancos, Prendas de Protección y Artículos Deportivos	157.9	130.0	287.9	18.6	151.6	269.3
Materiales y Suministros Para Seguridad	-	-	-	-	-	-
Herramientas, Refacciones y Accesorios Menores	222.4	820.3	1,042.7	-	724.9	1,042.7
Servicios Generales	7,675.2	2,512.5	10,187.7	438.2	7,085.5	9,749.5
Servicios Básicos	1,487.7	159.9	1,647.6	-	1,217.1	1,647.6
Servicios de Arrendamiento	49.6	7.6	42.0	-	24.2	42.0
Servicios Profesionales, Científicos, Técnicos y Otros Servicios	1,547.7	2,162.7	3,710.4	142.2	2,231.8	3,568.2
Servicios Financieros, Bancarios y Comerciales	350.5	95.0	445.5	-	352.9	445.5
Servicios de Instalación, Reparación, Mantenimiento y Conservación	1,662.8	158.7	1,504.1	137.5	1,243.2	1,366.6
Servicios de Comunicación Social y Publicidad	428.7	26.6	455.3	-	352.4	455.3
Servicios de Traslado y Viáticos	926.5	122.0	804.5	0.1	491.5	804.4
Servicios Oficiales	216.7	53.6	270.3	2.8	138.8	267.5
Otros Servicios Generales	1,005.0	303.0	1,308.0	155.6	1,033.6	1,152.4
Transferencias, Asignaciones, Subsidios y Otras Ayudas	223.5	145.0	368.5	-	258.6	368.5
Transferencias Internas y Asignaciones al Sector Público	-	-	-	-	-	-
Transferencias al Resto del Sector Público	-	-	-	-	-	-
Subsidios y Subvenciones	-	-	-	-	-	-
Ayudas Sociales	223.5	145.0	368.5	-	258.6	368.5
Pensiones y Jubilaciones	-	-	-	-	-	-
Transferencias a Fideicomisos, Mandatos y Otros Análogos	-	-	-	-	-	-
Transferencias a la Seguridad Social	-	-	-	-	-	-
Donativos	-	-	-	-	-	-
Transferencias al Exterior	-	-	-	-	-	-
Bienes Muebles, Inmuebles e Intangibles	-	11,514.0	11,514.0	356.3	1,032.9	11,157.7
Mobiliario y Equipo de Administración	-	3,396.0	3,396.0	26.4	2.0	3,369.6
Mobiliario y Equipo Educativo y Recreativo	-	1,120.3	1,120.3	-	757.3	1,120.3
Equipo e Instrumental Médico y de Laboratorio	-	3,431.6	3,431.6	-	-	3,431.6
Vehículos y Equipo de Transporte	-	329.9	329.9	329.9	-	-
Equipo de Defensa y Seguridad	-	-	-	-	-	-
Maquinaria, Otros Equipos y Herramientas	-	3,236.2	3,236.2	-	273.6	3,236.2
Activos Biológicos	-	-	-	-	-	-
Bienes Inmuebles	-	-	-	-	-	-
Activos Intangibles	-	-	-	-	-	-
Inversión Pública	-	-	-	-	-	-
Obra Pública en Bienes de Dominio Público	-	-	-	-	-	-
Obra Pública en Bienes Propios	-	-	-	-	-	-
Proyectos Productivos y Acciones de Fomento	-	-	-	-	-	-
Inversiones Financieras y Otras Provisiones	-	-	-	-	-	-
Inversiones Para el Fomento de Actividades Productivas	-	-	-	-	-	-
Acciones y Participaciones de Capital	-	-	-	-	-	-
Compra de Títulos y Valores	-	-	-	-	-	-
Concesión de Préstamos	-	-	-	-	-	-
Inversiones en Fideicomisos, Mandatos y Otros Análogos	-	-	-	-	-	-
Otras Inversiones Financieras	-	-	-	-	-	-
Provisiones para Contingencias y Otras Erogaciones Especiales	-	-	-	-	-	-
Participaciones y Aportaciones	-	-	-	-	-	-
Participaciones	-	-	-	-	-	-
Aportaciones	-	-	-	-	-	-
Convenios	-	-	-	-	-	-
Deuda Pública	-	7,369.6	7,369.6	-	7,369.6	7,369.6
Amortización de la Deuda Pública	-	-	-	-	-	-
Intereses de la Deuda Pública	-	-	-	-	-	-
Comisiones de la Deuda Pública	-	-	-	-	-	-
Gastos de la Deuda Pública	-	-	-	-	-	-
Costo por Coberturas	-	-	-	-	-	-
Apoyos Financieros	-	-	-	-	-	-
Adeudos de Ejercicios Fiscales Anteriores (Adefas)	-	7,369.6	7,369.6	-	7,369.6	7,369.6
Total del Gasto	48,815.8	25,844.4	74,660.2	1,408.3	57,622.0	73,251.9

UTSEM

UNIVERSIDAD TECNOLÓGICA DEL SUR DEL ESTADO DE MÉXICO
Estado Analítico del Ejercicio del Presupuesto de Egresos
Clasificación Económica (por Tipo de Gasto)
Del 1 de enero al 31 de diciembre de 2015
(Miles de Pesos)

Concepto	Egresos					Subejercicio
	Aprobado	Ampliaciones/ (Reducciones)	Modificado	Devengado	Pagado	
	1	2	3 = (1 + 2)	4	5	
Gasto Corriente	48,815.8	6,960.8	55,776.6	1,052.0	49,219.5	54,724.6
Gasto de Capital	-	11,514.0	11,514.0	356.3	1,032.9	11,157.7
Amortización de la Deuda y Disminución de Pasivos	-	7,369.6	7,369.6	-	7,369.6	7,369.6
Pensiones y Jubilaciones	-	-	-	-	-	-
Participaciones	-	-	-	-	-	-
Total del Gasto	48,815.8	25,844.4	74,660.2	1,408.3	57,622.0	73,251.9

UNIVERSIDAD TECNOLÓGICA DEL SUR DEL ESTADO DE MÉXICO
Estado Analítico del Ejercicio del Presupuesto de Egresos
Clasificación Administrativa
Del 1 de enero al 31 de diciembre de 2015
(Miles de Pesos)

Concepto	Egresos					Subejercicio
	Aprobado	Ampliaciones/ (Reducciones)	Modificado	Devengado	Pagado	
	1	2	3 = (1 + 2)	4	5	
Entidades Paraestatales y Fideicomisos No Empresariales y No Financieros	48,815.8	25,844.4	74,660.2	1,408.3	57,622.0	73,251.9
Instituciones Públicas de Seguridad Social	-	-	-	-	-	-
Entidades Paraestatales Empresariales No Financieras con Participación Estatal Mayoritaria	-	-	-	-	-	-
Entidades Paraestatales Empresariales Financieras Monetarias con Participación Estatal Mayoritaria	-	-	-	-	-	-
Entidades Paraestatales Empresariales Financieras No Monetarias con Participación Estatal Mayoritaria	-	-	-	-	-	-
Fideicomisos Financieros Públicos con Participación Estatal Mayoritaria	-	-	-	-	-	-
Total del Gasto	48,815.8	25,844.4	74,660.2	1,408.3	57,622.0	73,251.9

UNIVERSIDAD TECNOLÓGICA DEL SUR DEL ESTADO DE MÉXICO
Estado Analítico del Ejercicio del Presupuesto de Egresos
Clasificación Administrativa
Del 1 de enero al 31 de diciembre de 2015
(Miles de pesos)

Concepto	Egresos					Subejercicio
	Aprobado	Ampliaciones/ (Reducciones)	Modificado	Devengado	Pagado	
	1	2	3 = (1 + 2)	4	5	
20501 Universidad Tecnológica del Sur del Estado de México	48,815.8	25,844.4	74,660.2	1,408.3	57,622.0	73,251.9
Total del Gasto	48,815.8	25,844.4	74,660.2	1,408.3	57,622.0	73,251.9

CUENTA PÚBLICA DEL GOBIERNO, ORGANISMOS AUXILIARES Y AUTÓNOMOS DEL ESTADO DE MÉXICO 2015

UNIVERSIDAD TECNOLÓGICA DEL SUR DEL ESTADO DE MÉXICO
Estado Análítico del Ejercicio del Presupuesto de Egresos
Clasificación Administrativa
Del 1 de enero al 31 de diciembre de 2015
(Miles de pesos)

Concepto	Egresos					Subejercicio
	Aprobado	Ampliaciones/ (Reducciones)	Modificado	Devengado	Pagado	
	1	2	3 = (1 + 2)	4	5	
Poder Ejecutivo	48,815.8	25,844.4	74,660.2	1,408.3	57,622.0	73,251.9
Poder Legislativo			-			-
Poder Judicial			-			-
Organos Autonomos			-			-
Total del Gasto	48,815.8	25,844.4	74,660.2	1,408.3	57,622.0	73,251.9

UNIVERSIDAD TECNOLÓGICA DEL SUR DEL ESTADO DE MÉXICO
Estado Análítico del Ejercicio del Presupuesto de Egresos
Clasificación Funcional (Finalidad y Función)
Del 1 de enero al 31 de diciembre 2015
(Miles de Pesos)

Concepto	Egresos					Subejercicio
	Aprobado	Ampliaciones/ (Reducciones)	Modificado	Devengado	Pagado	
	1	2	3 = (1 + 2)	4	5	
Gobierno	617.4	-	617.4	-	605.5	617.4
Legislación			-			-
Justicia			-			-
Coordinación de la Política de Gobierno	617.4		617.4	-	605.5	617.4
Relaciones Exteriores			-			-
Asuntos Financieros y Hacendarios			-			-
Seguridad Nacional			-			-
Asuntos de Orden Público y de Seguridad Interior			-			-
Otros Servicios Generales			-			-
Desarrollo Social	48,198.4	18,474.8	66,673.2	1,408.3	49,646.9	65,264.9
Protección Ambiental			-			-
Vivienda y Servicios a la Comunidad			-			-
Salud			-			-
Recreación, Cultura y Otras Manifestaciones Sociales			-			-
Educación	48,198.4	18,474.8	66,673.2	1,408.3	49,646.9	65,264.9
Protección Social			-			-
Otros Asuntos Sociales			-			-
Desarrollo Económico	-	-	-	-	-	-
Asuntos Económicos, Comerciales y Laborales en General			-			-
Agropecuaria, Silvicultura, Pesca y Caza			-			-
Combustibles y Energía			-			-
Minería, Manufacturas y Construcción			-			-
Transporte			-			-
Comunicaciones			-			-
Turismo			-			-
Ciencia, Tecnología e Innovación			-			-
Otras Industrias y Otros Asuntos Económicos			-			-
Otras no Clasificadas en Funciones Anteriores	-	7,369.6	7,369.6	-	7,369.6	7,369.6
Transacciones de la Deuda Pública / Costo Financiero de la Deuda			-			-
Transferencias, Participaciones y Aportaciones entre Diferentes Niveles y Órdenes de Gobierno			-			-
Saneamiento del Sistema Financiero			-			-
Adeudos de Ejercicios Fiscales Anteriores		7,369.6	7,369.6		7,369.6	7,369.6
Total del Gasto	48,815.8	25,844.4	74,660.2	1,408.3	57,622.0	73,251.9

UTSEM

UNIVERSIDAD TECNOLÓGICA DEL SUR DEL ESTADO DE MÉXICO
 Endeudamiento Neto
 Del 01 de Enero al 31 de Diciembre de 2015
 (Miles de Pesos)

Identificación de Crédito o Instrumento	Contratación/Colocación	Amortización	Endeudamiento Neto
	A	B	C = A - B
Creditos Bancarios			
			-
			-
			-
			-
			-
Total Créditos Bancarios	-	-	-
Otros Instrumentos de Deuda			
			-
			-
			-
			-
			-
Total Otros Instrumentos de Deuda	-	-	-
TOTAL	-	-	-

UNIVERSIDAD TECNOLÓGICA DEL SUR DEL ESTADO DE MÉXICO
 Intereses de la Deuda
 Del 1 de enero al 31 de diciembre de 2015
 (Miles de Pesos)

Identificación de Crédito o Instrumento	Devengado	Pagado
Créditos Bancarios		
Total de Intereses de Créditos Bancarios	-	-
Otros Instrumentos de Deuda		
Total de Intereses de Otros Instrumentos de Deuda	-	-
TOTAL	-	-

UNIVERSIDAD TECNOLÓGICA DEL SUR DEL ESTADO DE MÉXICO
EGRESOS POR CAPÍTULO
 (Miles de Pesos)

EGRESOS	PREVISTO	P R E S U P U E S T O		2 0 1 5		V A R I A C I Ó N	
		ASIGNACIONES Y/O AMPLIACIONES	REDUCCIONES Y/O DISMINUCIONES	TOTAL AUTORIZADO	EJERCIDO	IMPORTE	%
SERVICIOS PERSONALES	38,026.1	5,744.2	4,123.2	39,647.1	38,411.6	1,235.5	3.1
MATERIALES Y SUMINISTROS	2,891.0	3,487.7	805.4	5,573.3	4,077.6	1,495.7	26.8
SERVICIOS GENERALES	7,675.2	3,786.3	1,273.8	10,187.7	7,523.7	2,664.0	26.1
TRANSFERENCIAS, ASIGNACIONES, SUBSIDIOS Y OTRAS AYUDAS	223.5	601.6	456.6	368.5	258.6	109.9	29.8
BIENES MUEBLES, INMUEBLES E INTANGIBLES		11,723.4	209.4	11,514.0	1,389.2	10,124.8	87.9
DEUDA PÚBLICA		7,369.6		7,369.6	7,369.6		
T O T A L	48,815.8	32,712.8	6,868.4	74,660.2	59,030.3	15,629.9	20.9

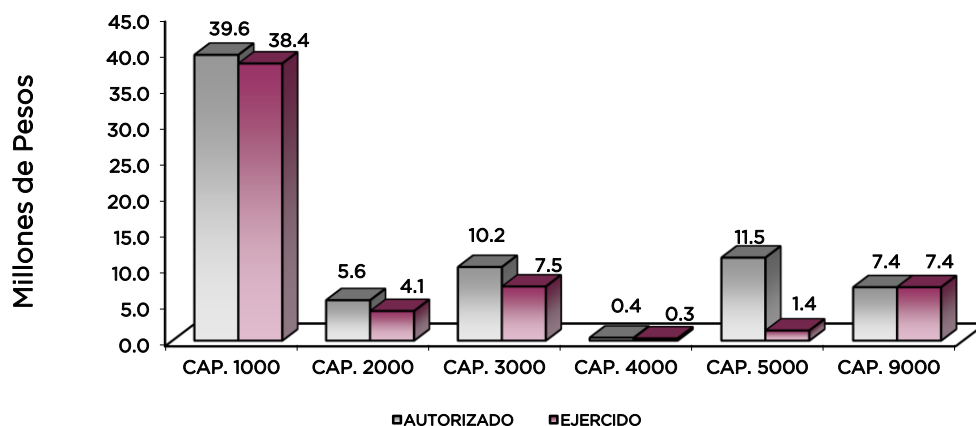

NOTAS AL PRESUPUESTO DE EGRESOS

EGRESOS

Se tuvo un presupuesto inicial de 48 millones 815.8 miles pesos, posteriormente se dieron ampliaciones y traspasos netos de más por 25 millones 844.4 miles de pesos, con lo que se determinó un presupuesto modificado de 74 millones 660.2 miles de pesos. De los cuales se ejercieron 59 millones 30.3 miles de pesos, obteniendo un variación de menos por 15 millones 629.9 miles de pesos, equivalente al 20.9 por ciento menos respecto al monto autorizado.

El ejercido del gasto se llevó a cabo con apego a las medidas de austeridad, racionalidad y disciplina presupuestal.

SERVICIOS PERSONALES

El presupuesto autorizado inicial de este capítulo fue de 38 millones 26.1 miles de pesos, con ampliaciones y traspasos netos de más por 1 millón 621 mil pesos, obteniendo un presupuesto modificado de 39 millones 647.1 miles de pesos. El importe ejercido fue de 38 millones 411.6 miles de pesos, obteniendo un subejercido de 1 millón 235.5 miles de pesos, lo que representó el 3.1 por ciento menos respecto al monto autorizado.

MATERIALES Y SUMINISTROS

El presupuesto autorizado inicial de este capítulo fue de 2 millones 891 mil pesos, con ampliaciones y traspasos netos de más por 2 millones 682.3 miles de pesos, obteniendo un presupuesto modificado de 5 millones 573.3 miles de pesos. El importe ejercido fue de 4 millones 77.6 miles de pesos, obteniendo un subejercido de 1 millón 495.7 miles de pesos, lo que representó el 26.8 por ciento menos respecto al monto autorizado.

SERVICIOS GENERALES

El presupuesto autorizado inicial de este capítulo fue de 7 millones 675.2 miles de pesos, con ampliaciones y traspasos netos de más por 2 millones 512.5 miles de pesos, obteniendo un presupuesto modificado de 10 millones 187.7 miles de pesos. El importe ejercido fue de 7 millones 523.7 miles de pesos, obteniendo un subejercido de 2 millones 664 mil pesos, lo que representó el 26.1 por ciento menos respecto al monto autorizado.

TRANSFERENCIAS, ASIGNACIONES, SUBSIDIOS Y OTRAS AYUDAS

El presupuesto autorizado inicial de este capítulo fue de 223.5 miles de pesos, con ampliaciones y traspasos netos de más por 145 mil pesos, obteniendo un presupuesto modificado de 368.5 miles de pesos. El importe ejercido fue de 258.6 miles de pesos, obteniendo un subejercido de 109.9 miles de pesos, lo que representó el 29.8 por ciento menos respecto al monto autorizado.

BIENES MUEBLES, INMUEBLES E INTANGIBLES

En este capítulo se dieron ampliaciones y traspasos netos por 11 millones 514 mil pesos, obteniendo un presupuesto modificado por la misma cantidad. El importe ejercido fue de 1 millón 389.2 miles de pesos, obteniendo un subejercido de 10 millones 124.8 miles de pesos, lo que representó el 87.9 por ciento menos respecto al monto autorizado.

DEUDA PÚBLICA

Se autorizó una ampliación por 7 millones 369.6 miles de pesos, para el pago de pasivos derivados de erogaciones devengadas y pendientes de ejercicios anteriores, ejerciéndose en su totalidad.

CUENTA PÚBLICA DEL GOBIERNO, ORGANISMOS AUXILIARES Y AUTÓNOMOS DEL ESTADO DE MÉXICO 2015

INFORMACIÓN PRESUPUESTAL

UNIVERSIDAD TECNOLÓGICA DEL SUR DEL ESTADO DE MÉXICO
EGRESOS POR OBJETO DEL GASTO
(Miles de Pesos)

CAPÍTULO Y OBJETO DEL GASTO	P R E S U P U E S T O 2 0 1 5					
	PREVISTO	ASIGNACIONES Y/O AMPLIACIONES	REDUCCIONES Y/O DISMINUCIONES	TOTAL AUTORIZADO	EJERCIDO	VARIACIÓN
SERVICIOS PERSONALES	38,026.1	5,744.2	4,123.2	39,647.1	38,411.6	1,235.5
Sueldo Base	24,044.4	226.9	1,766.2	22,505.1	22,167.8	337.3
Honorarios Asimilables a Salarios						
Prima por Años de Servicio	304.6	230.8	.2	535.2	529.0	6.2
Prima por Antigüedad						
Prima Adicional por Permanencia en el Servicio						
Prima Vacacional	1,639.9	71.3	197.9	1,513.3	1,481.0	32.3
Aguinaldo	3,403.3	1,058.9	528.1	3,934.1	3,778.4	155.7
Vacaciones no Disfrutadas por Finiquito		3.3		3.3	3.3	
Prima Dominical	70.0		70.0			
Compensación por Retabulación	260.5	15.2		275.7	260.5	15.2
Gratificación	430.0	324.2		754.2	743.5	10.7
Gratificación por Convenio	248.0	45.7	5.3	288.4	246.8	41.6
Cuotas de Servicio de Salud	2,444.8	214.1	238.7	2,420.2	2,263.3	156.9
Cuotas al Sistema Solidario de Reparto	1,814.0	93.3	135.7	1,771.6	1,679.4	92.2
Cuotas del Sistema de Capitalización Individual	452.3	20.8	150.8	322.3	308.3	14.0
Aportación para Financiar los Gastos Generales de Administración de ISSEMyM	244.5	12.3	44.3	212.5	198.0	14.5
Riesgo de Trabajo	295.5	21.8	26.6	290.7	282.0	8.7
Seguros y Fianzas	80.0	28.1	51.9	56.2	56.2	.0
Cuotas para Fondo de Retiro	328.6		50.2	278.4	247.6	30.8
Seguro de Separación Individualizado	761.0		93.1	667.9	626.8	41.1
Otros Gasto Derivados de Convenio	505.1	2,849.6	722.0	2,632.7	2,430.6	202.1
Despensa	699.6	2.1	42.2	659.5	583.3	76.2
Reconocimiento a Servidores Públicos		510.2		510.2	510.2	
Estímulos por Puntualidad y Asistencia		15.6		15.6	15.6	
MATERIALES Y SUMINISTROS	2,891.0	3,487.7	805.4	5,573.3	4,077.6	1,495.7
Materiales y Útiles de Oficina	401.8	83.3	100.8	384.3	247.6	136.7
Enseres de Oficina	82.6		57.5	25.1	2.5	22.6
Material y Útiles de Imprenta y Reproducción		5.6		5.6	5.6	
Material de Foto, Cine y Grabación	6.0	4.8		10.8	7.5	3.3
Materiales y Útiles para el Procesamiento en Equipos y Bienes Informáticos	598.5	11.2	110.7	499.0	322.3	176.7
Material de Información	13.8	5.8	1.0	18.6	15.0	3.6
Material y Enseres de Limpieza	10.7	85.0		95.7	71.8	23.9
Material Didáctico	77.5	518.9		596.4	595.9	.5
Material para identificación y Registro		20.3		20.3	20.3	
Productos Alimenticios para personas	434.4	29.5	166.4	297.5	160.7	136.8
Utensilios para servicios de Alimentación	13.0			13.0		13.0
Materias Primas y materiales de Producción	5.0			5.0		5.0
Productos minerales no metálicos		10.0		10.0	10.0	
Madera y productos de Madera		3.4		3.4	3.4	
Material Eléctrico y Electrónico	72.5	662.0	306.7	427.8	333.8	94.0
Artículos Metálicos para la Construcción		56.8		56.8	56.8	
Artículos de Construcción	41.5	695.7	11.7	725.5	593.6	131.9
Materiales Complementarios						
Estructuras y Manufacturas para Todo Tipo de Construcción	5.9	82.5		88.4	80.4	8.0
Sustancias Químicas	48.5			48.5	9.8	38.7
Plaguicidas, Abonos y Fertilizantes		16.7		16.7	16.5	.2
Medicinas y Productos Farmacéuticos	61.7		14.5	47.2	6.9	40.3
Materiales y Accesorios y Suministros Médicos	50.8			50.8	3.6	47.2
Materiales, Accesorios y Suministros de Laboratorio	7.0	130.9		137.9	26.1	111.8
Fibras Sintéticas, Hules, Plásticos y derivados		2.4		2.4	2.4	
Combustibles, Lubricantes y Aditivos	579.5	76.6		656.1	590.1	66.0
Vestuarios y Uniformes	48.4	80.0		128.4	38.5	89.9
Prendas de Seguridad y Protección personal	24.5		17.4	7.1	7.1	.0
Artículos Deportivos	85.0	60.7	4.1	141.6	113.8	27.8
Productos textiles		10.7		10.7	10.7	
Refacciones, Accesorios y Herramientas	94.3	11.1	9.3	96.1	56.8	39.3
Refacciones y Accesorios Menores de Edificios		.4		.4	.4	
Refacciones y Accesorios para Equipo de Cómputo	75.9	60.3	5.0	131.2	99.6	31.6
Refacciones y Accesorios menores de Equipo e instrumental médico y de laboratorio	20.1	10.0		30.1		30.1
Refacciones y accesorios menores para equipo de Transporte	16.2	55.2		71.4	70.7	.7
Artículos para la Extinción de Incendios	8.9	.9		9.8	7.1	2.7
Refacciones y accesorios menores de maquinaria y otros equipos		697.0		697.0	490.0	207.0
Otros Enseres	7.0		.3	6.7	.3	6.4

UTSEM

CAPÍTULO Y OBJETO DEL GASTO	P R E S U P U E S T O 2 0 1 5					
	PREVISTO	ASIGNACIONES Y/O AMPLIACIONES	REDUCCIONES Y/O DISMINUCIONES	TOTAL AUTORIZADO	EJERCIDO	VARIACIÓN
SERVICIOS GENERALES	7,675.2	3,786.3	1,273.8	10,187.7	7,523.7	2,664.0
Servicio de Energía Eléctrica	893.7			893.7	708.6	185.1
Gas	6.5	3.6	2.1	8.0	5.1	2.9
Servicio de Telefonía Convencional	337.4			337.4	138.2	199.2
Servicio de Telefonía Celular		2.4		2.4		2.4
Servicios de Radiolocalización y telecomunicación	18.4		5.8	12.6	8.4	4.2
Servicios de conducción de señales analógicas y digitales		54.8	6.1	48.7	13.2	35.5
Servicio de Acceso a Internet	223.4	116.0		339.4	339.4	
Servicio Postal y Telegráfico	8.3	1.7	4.5	5.5	4.3	1.2
Arrendamiento de Edificios y Locales						
Arrendamiento de Vehículos	49.6	3.3	11.0	41.9	24.2	17.7
Arrendamiento de Maquinaria y Equipo						
Arrendamiento de Activos Intangibles						
Asesorías Asociadas a Convenios o Acuerdos		655.3		655.3	255.6	399.7
Servicios informáticos		727.80		727.8	717.2	10.6
Capacitación	162.5	842.5	53.2	951.8	238.4	713.4
Servicios de Apoyo Administrativo y Fotocopiado	79.4	3.4		82.8	53.1	29.7
Impresión de Documentos Oficiales para la Prestación de Servicios Públicos, Identificación, Formatos Administrativos y Fiscales, Formas Valoradas, Certificados y Títulos	37.8		32.2	5.6	3.7	1.9
Servicios de Impresión de documentos Oficiales		17.2	17.2			
Servicios de Vigilancia	1,268.0			1,268.0	1,086.9	181.1
Servicios Profesionales		19.1		19.1	19.2	-.1
Servicios Bancarios y Financieros	37.4	83.7		121.1	121.0	.1
Seguros y Fianzas	313.0	10.6		323.6	231.1	92.5
Fletes y Maniobras		.8		.8	.8	
Reparación y Mantenimiento de Inmuebles	105.6	287.5	45.2	347.9	328.1	19.8
Reparación Mantenimiento e Instalación de Mobiliario y Equipo de oficina		22.2		22.2	22.2	
Reparación, Instalación y Mantenimiento de Bienes Informáticos, Microfilmación y Tecnologías de la Información	201.8	15.0	183.3	33.5		33.5
Reparación y Mantenimiento de Vehículos Terrestres, Aéreos y Lacustres	433.2		271.3	161.9	161.0	.9
Reparación, Instalación y mantenimiento de Maquinaria, Equipo Industrial y diverso	157.2	177.1	143.8	190.5	176.9	13.6
Servicios de Lavandería, Limpieza e Higiene	718.8	6.2		725.0	684.5	40.5
Servicios de Fumigación	46.2	.6	23.8	23.0	8.0	15.0
Gastos de Publicidad y Propaganda	428.7	12.2		440.9	337.9	103.0
Publicaciones Oficiales y de Información en General para Difusión		14.5		14.5	14.5	
Gastos de Traslado por Vía Terrestre						
Viaticos Nacionales	901.7	171.1	293.3	779.5	468.8	310.7
Servicios integrales de traslado y Viaticos		7.9		7.9	7.9	
Otros servicios de traslado y hospedaje	24.8		7.7	17.1	14.8	2.3
Gastos de ceremonias Oficiales y de orden social	216.7	105.3	51.7	270.3	141.5	128.8
Exposiciones y Ferias						
Otros Impuestos y Derechos	56.6	125.5	19.9	162.2	162.2	
Penas, Multas Accesorios y Actualizaciones		1.4		1.4	1.4	
Impuesto sobre Erogaciones por Remuneraciones al Trabajo Personal	698.6	287.2		985.8	950.8	35.0
Cuotas y Suscripciones	55.4		32.5	22.9	11.3	11.6
Gastos de Servicios Menores	154.3		68.2	86.1	15.7	70.4
Inscripciones y Arbitrajes	40.2	10.4	.9	49.7	47.8	1.9
TRANSFERENCIAS, ASIGNACIONES, SUBSIDIOS Y OTRAS AYUDAS	223.5	601.6	456.6	368.5	258.6	109.9
Gastos por servicio de traslado de personas	19.5	18.6	23.1	15.0	4.7	10.3
Becas	94.7	370.2	433.5	31.4	11.3	20.1
Premios, Estimulos, Recompensas, Becas y Seguros a Deportistas	109.3	212.8		322.1	242.6	79.5
BIENES MUEBLES, INMUEBLES E INTANGIBLES		11,723.4	209.4	11,514.0	1,389.2	10,124.8
Muebles y Enseres		3,001.1	9.9	2,991.2		2,991.2
Bienes Informáticos		484.6	121.2	363.4	2.1	361.3
Otros Bienes Muebles		15.0		15.0		15.0
Otros Equipos electricos y electronicos de Oficina		26.4		26.4	26.4	
Equipo y aparatos Audiovisuales		1,001.3	78.3	923.0	647.0	276.0
Equipo de Foto , Cine y Grabacion		179.7		179.7	110.3	69.4
Otro equipo educacional y recreativo		17.6		17.6		17.6
Equipo Medico y de Laboratorio		3,431.6		3,431.6		3,431.6
Vehículos y Equipo de Transporte Terrestre		329.9		329.9	329.9	
Maquinaria y Equipo Agropecuario		78.3		78.3	78.3	
Maquinaria y equipo Industrial		817.9		817.9	74.9	743.0
Sistema de Aire Acondionado , Calefaccion y de Refrigeración		95.0		95.0	86.9	8.1

CUENTA PÚBLICA DEL GOBIERNO, ORGANISMOS AUXILIARES Y AUTÓNOMOS DEL ESTADO DE MÉXICO 2015

CAPÍTULO Y OBJETO DEL GASTO	P R E S U P U E S T O 2 0 1 5					VARIACIÓN
	PREVISTO	ASIGNACIONES Y/O AMPLIACIONES	REDUCCIONES Y/O DISMINUCIONES	TOTAL AUTORIZADO	EJERCIDO	
Equipo y Aparatos para comunicación , telecomunicaicon y Radio trasmision		308.0		308.0		308.0
Equipo de Generacion electrica, aparatos y Accesorios electricos		472.7		472.7	33.4	439.3
Herramientas, maquina herramienta y Equipo		64.3		64.3		64.3
Maquinaria y Equipo Diverso		1,400.0		1,400.0		1,400.0
DEUDA PÚBLICA		7,369.6		7,369.6	7,369.6	
Por el Ejercicio Inmediato Anterior		7,306.5		7,306.5	7,306.5	
Por Ejercicios Anteriores		63.1		63.1	63.1	
T O T A L	48,815.8 =====	32,712.8 =====	6,868.4 =====	74,660.2 =====	59,030.3 =====	15,629.9 =====

INFORMACIÓN PROGRAMÁTICA

UTSEM

UNIVERSIDAD TECNOLÓGICA DEL SUR DEL ESTADO DE MÉXICO
Gasto por Categoría Programática
Del 1 de Enero al 31 de Diciembre de 2015
(Miles de Pesos)

Concepto	Egresos					Subejercicio 6=(3 - 4)
	Aprobado	Ampliaciones/ (Reducciones)	Modificado	Devengado	Pagado	
	1	2	3=(1 + 2)	4	5	
Programas	48,815.8	18,474.8	67,290.6	1,408.3	50,252.4	65,882.3
Subsidios: Sector Social y Privado o Entidades Federativas y Municipios	-	-	-	-	-	-
Sujetos o Reglas de Operación			-			-
Otros Subsidios			-			-
Desempeño de las Funciones	48,815.8	18,474.8	67,290.6	1,408.3	50,252.4	65,882.3
Prestación de Servicios Públicos	48,815.8	18,474.8	67,290.6	1,408.3	50,252.4	65,882.3
Provisión de Bienes Públicos			-			-
Planeación, Seguimiento y Evaluación de Políticas Públicas			-			-
Promoción y Fomento			-			-
Regulación y Supervisión			-			-
Funciones de las Fuerzas Armadas (Únicamente Gobierno Federal)			-			-
Específicos			-			-
Proyectos de Inversión			-			-
Administrativos y de Apoyo	-	-	-	-	-	-
Apoyo al Proceso Presupuestario y para Mejorar la Eficiencia Institucional			-			-
Apoyo a la Función Pública y al Mejoramiento de la Gestión			-			-
Operaciones Ajenas			-			-
Compromisos	-	-	-	-	-	-
Obligaciones de Cumplimiento de Resolución Jurisdiccional			-			-
Desastres Naturales			-			-
Obligaciones	-	-	-	-	-	-
Pensiones y Jubilaciones			-			-
Aportaciones a la Seguridad Social			-			-
Aportaciones a Fondos de Estabilización			-			-
Aportaciones a Fondos de Inversión y Reestructura de Pensiones			-			-
Programa de Gasto Federalizado (Gobierno Federal)	-	-	-	-	-	-
Gasto Federalizado			-			-
Participaciones a Entidades Federativas y Municipios			-			-
Costo Financiero, Deuda o Apoyos a Deudores y Ahorradores de la Banca			-			-
Adeudos de Ejercicios Fiscales Anteriores	-	7,369.6	7,369.6	-	7,369.6	7,369.6
Total del Gasto	48,815.8	25,844.4	74,660.2	1,408.3	57,622.0	73,251.9

El Plan de Desarrollo del Estado de México 2011-2017, es un documento que proyecta una visión integral del Estado de México, reconoce la diversidad política, así como el perfil y la vocación económica y social de cada región y municipio, con la finalidad de establecer estrategias de acción que nos permitirán aprovechar las áreas de oportunidad y fomentar el crecimiento de las zonas rurales, urbanas y metropolitanas de la Entidad.

Gobierno de Resultados

El Gobierno Estatal está orientado a la obtención de resultados; es decir, a que las políticas públicas tengan un impacto positivo en la realidad de la Entidad, para lo cual es necesario que las mismas sean consecuencia de un proceso integral de planeación, de una ejecución eficiente de las políticas públicas y de la evaluación continua de las acciones de gobierno.

Gobierno Solidario

El Gobierno Estatal se ha planteado como visión ofrecer un elevado nivel de vida y una mayor igualdad de oportunidades, asumiendo su papel como Gobierno Solidario. Para ello, se han establecido objetivos apegados a la realidad de la entidad, que delinearán la política social durante los próximos años y tendrán un impacto directo en el mejoramiento de las condiciones de desarrollo humano y social de los mexiquenses: Ser reconocido como el Gobierno de la Educación; Combatir la Pobreza; Mejorar la Calidad de la Vida de los Mexiquenses mediante la Transformación Positiva de su Entorno y Alcanzar una Sociedad más igualitaria a través de la atención a grupos en situación de vulnerabilidad.

Financiamiento para el Desarrollo

El Gobierno Estatal requiere de recursos financieros para fomentar el desarrollo. Debido a las metas y objetivos que se han establecido, cada peso que se presupueste debe asignarse y gastarse de manera eficiente. Los recursos deben dirigirse a proyectos que causen el mayor impacto en el bienestar de los mexiquenses.

EGRESOS POR PILAR Y/O EJE TRANSVERSAL (Miles de Pesos)							
PILAR Y/O EJE TRANSVERSAL	PREVISTO	P R E S U P U E S T O		2 0 1 5		VARIACIÓN	
		ASIGNACIONES Y/O AMPLIACIONES	REDUCCIONES Y/O DISMINUCIONES	TOTAL AUTORIZADO	EJERCIDO	IMPORTE	%
Gobierno de Resultados	617.4	35.3	35.3	617.4	605.5	11.9	1.9
Gobierno Solidario	48,198.4	25,307.8	6,833.0	66,673.2	51,055.2	15,618.0	23.4
Financiamiento para el Desarrollo		7,369.6		7,369.6	7,369.6		
T O T A L	48,815.8 =====	32,712.7 =====	6,868.3 =====	74,660.2 =====	59,030.3 =====	15,629.9 =====	20.9

UTSEM

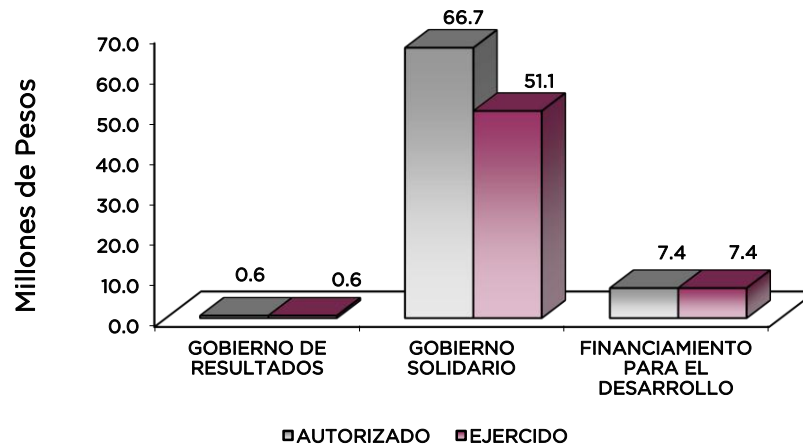

FINALIDAD

Gobierno

Desarrollo Social

En esta finalidad se avanzará en la provisión de servicios a la población en materia de Protección Social, Educación, Salud y Vivienda y Servicios a la Comunidad, con lo que se apoyará fundamentalmente la consecución de las Metas Nacionales México Incluyente y México con Educación de Calidad.

El programa que desarrolló la Universidad Tecnológica del Sur del Estado de México, buscó cumplir los siguientes objetivos:

- Ampliar la cobertura de los servicios educativos, especialmente en los niveles medio superior y superior, bajo criterios de flexibilidad y pertinencia.
- Fortalecer la vinculación entre la educación media superior y superior en sus diversas modalidades, con las necesidades sociales y del aparato productivo de la Entidad.

UNIVERSIDAD TECNOLÓGICA DEL SUR DEL ESTADO DE MÉXICO								
EGRESOS POR PROGRAMA								
(Miles de Pesos)								
PROGRAMA	PRESUPUESTO PREVISTO	PRESUPUESTO 2015		TOTAL AUTORIZADO	EJERCIDO	VARIACIÓN		
		ASIGNACIONES Y/O AMPLIACIONES	REDUCCIONES Y/O DISMINUCIONES			IMPORTE	%	
Desarrollo de la Función Pública y Ética en el Servicio Público	617.4	35.3	35.3	617.4	605.5	11.9	1.9	
Educación Superior	44,198.0	23,346.1	6,023.3	61,520.8	47,197.8	14,323.0	23.3	
Gestión de las Políticas Educativas	2,826.8	356.8	356.8	2,826.8	2,760.9	65.9	2.3	
Modernización de la Educación	1,173.6	1,605.0	453.0	2,325.6	1,096.5	1,229.1	52.9	
Previsiones para el Pago de Adeudo de Ejercicios Fiscales Anteriores		7,369.6		7,369.6	7,369.6			
TOTAL	48,815.8	32,712.8	6,868.4	74,660.2	59,030.3	15,629.9	20.9	

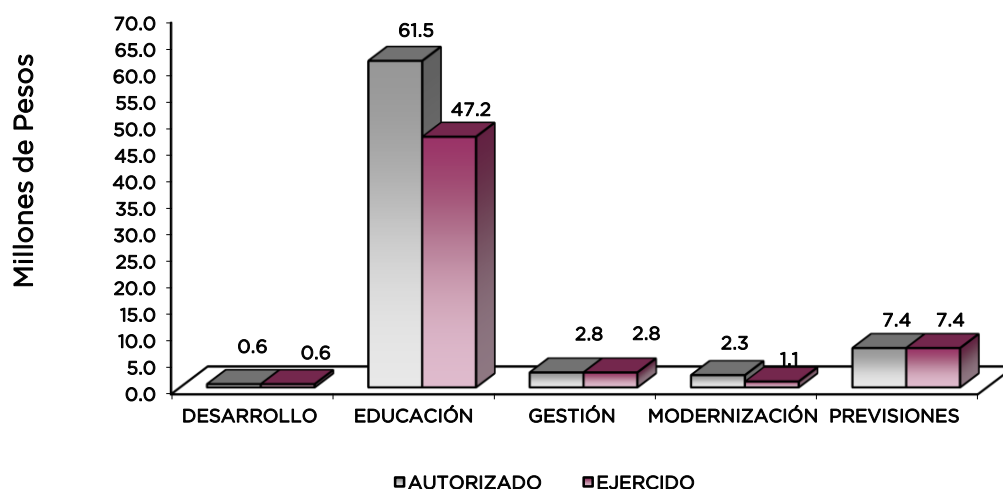

AVANCE OPERATIVO-PROGRAMÁTICO Y PRESUPUESTAL

GOBIERNO DE RESULTADOS

GOBIERNO

COORDINACIÓN DE LA POLÍTICA DE GOBIERNO

01030401 DESARROLLO DE LA FUNCIÓN PÚBLICA Y ÉTICA EN EL SERVICIO PÚBLICO

010304010101 FISCALIZACIÓN, CONTROL Y EVALUACIÓN INTERNA DE LA GESTIÓN PÚBLICA

Realizar Evaluaciones para Determinar el Grado de Eficacia y Eficiencia en los Procesos, así como en el Desempeño Institucional de las Dependencias y Organismos Auxiliares del Ejecutivo Estatal.

El propósito de esta actividad es verificar el grado de eficacia y eficiencia con que han sido empleados los recursos destinados a alcanzar los objetivos previstos, posibilitando la determinación de las desviaciones y la adopción de medidas correctivas que garanticen el cumplimiento adecuado de las metas con el fin de mejorar la prestación de los servicios. En el año 2015 se programó una evaluación, misma que fue realizada.

Realizar Inspecciones a Rubros Específicos en las Dependencias, Organismos Auxiliares del Ejecutivo Estatal y en su caso Ayuntamientos, con el Propósito de Constatar el Cumplimiento del Marco Normativo que lo Regula.

Estas acciones permiten revisar y asegurar la existencia de un activo o de una operación registrada presentada en los estados financieros, registros administrativos u otros documentos derivados de la gestión, de la Universidad. En el año 2015 se programaron 30 inspecciones y se realizaron 31. La meta fue superada debido a la atención de la normatividad por lo que se tuvo que realizar una inspección más de las planeadas, por necesidades del Organismo Auxiliar.

Participación del Órgano Interno de Control en Reuniones que por Mandato Legal o Disposición Administrativa así lo Requiera

La meta está orientada a la participación en reuniones de trabajo, que por mandato legal o de orden administrativo, requieren de servidores públicos representantes de la Secretaría de la Contraloría o de la Contraloría Interna con el fin de atestiguar que los procesos se realicen apegados a la normatividad aplicable vigente. En el año 2015 se programó la intervención en 23 reuniones y se participó en 26, la causa que originó realizar 3 reuniones adicionales del comité de adquisiciones fue para atender las necesidades institucionales de adquisiciones de bienes y servicios.

Participar en Testificaciones, con el Propósito de Asegurarse que los Actos Administrativos se Realicen Conforme a la Normatividad Vigente.

La meta está encaminada a verificar los actos oficiales y otros que celebran la universidad y servidores públicos, dejando constancia de dichos actos. En el ejercicio fiscal 2015 se programaron 11 testificaciones y se realizaron 9, La diferencia de la meta alcanzada contra la programada, se debió a que se no se realizaron más eventos de entrega recepción en la Universidad.

Realizar Auditorías, con el Propósito de Verificar el Cumplimiento del Marco Normativo que Regula el Funcionamiento de las Dependencias y Organismos Auxiliares del Ejecutivo Estatal y los Ayuntamientos.

Esta actividad permite verificar el grado de correspondencia del contenido informativo, con las evidencias que le dieron origen, así como determinar si en la actuación de la universidad y en la elaboración de los informes que presenta, se han aplicado las normas jurídico-administrativas y los principios establecidos en el ejercicio de los recursos, atribuciones y funciones con un sentido preventivo. En el año 2015 se programaron 5 auditorías las mismas que fueron realizadas

DESARROLLO SOCIAL

EDUCACIÓN

02050301 EDUCACIÓN SUPERIOR

020503010101 EDUCACIÓN SUPERIOR TECNOLÓGICA

Atender a la Matrícula de Educación Superior Tecnológica

La meta esta relaciona con el crecimiento de la matrícula, en este sentido la Universidad programó una inscripción de 1 mil 294 alumnos en el mes de septiembre y se alcanzó con 1 mil 547 estudiantes matriculados. La meta anual alcanzada fue superior a la programada, debido a que hubo mayor número de solicitud de inscripción. La Universidad con el propósito de mejorar la cobertura regional de educación superior tecnológica, atendió la mayor parte de las solicitudes de inscripción demandantes, se incrementó la matrícula en 19.6 por ciento con respecto a lo programado.

Atender a los Alumnos de Nuevo Ingreso de Educación Superior Tecnológica

La meta está encaminada a atender a los egresados del nivel medio superior que solicitan su inscripción al primer cuatrimestre en las carreras que ofrece la Universidad de Técnico Superior

universitario. Por lo que se programó la captación de 600 aspirantes y se inscribieron 674 alumnos de nuevo ingreso que presentaron solicitud de inscripción. La Universidad con la finalidad de mejorar la cobertura regional de educación superior tecnológica, asumió la necesidad de atender las solicitudes demandantes, se incrementó la matrícula de nuevo ingreso con respecto a lo programado en 12.3 por ciento.

Ofertar Nuevos Programas Educativos en Educación Superior Tecnológica

La meta está orientada a mejorar la oferta educativa con la creación de nuevos programas educativos pertinentes al entorno regional. Para el logro de esta meta, se realizaron los estudios de factibilidad de oferta y demanda y se realizaron los trámites necesarios ante las instancias federales y estatales correspondientes, para la creación de una nueva carrera para darles la continuidad de estudios a los alumnos que cursaban el sexto cuatrimestre del programa educativo de TSU en Salud Pública. En este sentido se creó la Licenciatura en Enfermería, que inició operaciones a partir del mes de septiembre 2015.

Acreditar Programas Educativos de Calidad

La meta está relacionada con la calidad de los programas educativos que imparte la universidad. Para el cumplimiento de esta meta se contempló llevar a cabo la acreditación de los programas educativos de Ingeniería en Gestión de Proyectos y de Financiera y Fiscal. No se logró la meta programada debido a que los programas educativos mencionados, no cumplieron los requisitos en el rubro de investigación al no contar con cuerpos académicos inscritos en PRODEP, además de que están en proceso de actualización los planes de estudio. La meta se replanteará en el siguiente año 2016.

Lograr que los Alumnos Concluyan sus Estudios en el Periodo Establecido

La meta permite identificar a los alumnos que concluyen su proceso de enseñanza-aprendizaje en el sexto cuatrimestre para Técnico Superior Universitario y en el onceavo para los de Ingeniería. Asimismo, determina a los alumnos que egresan con relación a los que ingresan en la misma generación, para ello se programó el egreso de 416 alumnos y se alcanzó en 428 egresados. La meta se superó en 2.9 por ciento, debido a que se presentaron menos bajas de estudiantes a las estimadas en el periodo.

Lograr la Titulación de Alumnos Egresados de Educación Superior Tecnológica.

La Universidad Tecnológica del Sur del Estado de México ha establecido que todos los alumnos se titulen en el mismo año de egreso. En este sentido, se programó titular a 395 alumnos que egresarían de Técnico Superior Universitario e Ingeniería en el año 2015, sin embargo se alcanzó en 409, debido a que se presentaron menos bajas de estudiantes en el periodo de estadía a las estimadas.

Capacitar al Personal Docente

Esta tarea responde a las necesidades de capacitación del personal docente de la Universidad, la meta permite medir el número de docentes capacitados durante el año. Se programó capacitar a un número de 41 docentes y se logró en 47, la meta se superó en 14.6 por ciento, debido a que el COMECYT impartió un curso a profesores de tiempo completo, denominado "Inducción y sensibilización a instituciones de educación superior en materia de ciencia y tecnología", mismo que no estaba programado.

Evaluar al Personal Docente para Conocer el Nivel Deseable de Competencias

Esta actividad permite evaluar el desempeño de los profesores de tiempo completo y de asignatura a fin de conocer su nivel de competencia profesional en el desarrollo de la docencia. En este sentido, en el año 2015 se programó evaluar a 59 profesores mismos que fueron evaluados obteniendo una calificación superior a 8.5 en una escala de 0 a 10 puntos.

Capacitar al Personal Directivo y Administrativo

Esta meta está dirigida a la capacitación del personal administrativo de la Universidad, la meta permite medir el número de personas capacitadas durante el año. Se programó un número de 68 personas y se logró en 66. La meta se alcanzó en 97.1 por ciento.

Desarrollar Proyectos de Investigación

Esta actividad favorece el desarrollo de proyectos de investigación de la Universidad Tecnológica del Sur del Estado de México. En el año 2015 se programó la elaboración de 5 proyectos de investigación, y se realizaron 4. No se alcanzó la meta, debido a que el cuerpo académico del Programa educativo de Contaduría no fue aceptado por el PRODEP, por lo que el proyecto de investigación asociado a este cuerpo académico será replanteado para el siguiente año.

Realizar Acciones Culturales y Deportivas

Esta meta permite la formación integral de los estudiantes mediante prácticas deportivas y su participación en las actividades culturales. En el año 2015, la Universidad programó una meta de 110 eventos culturales y deportivos y se realizaron 119 lo que permite advertir que la meta se superó en 8.2 por ciento con relación a lo programado, el incremento de la meta fue debido a que se realizaron diversos eventos deportivos amistosos que no fueron previstos en el programa anual.

Realizar Proyectos Emprendedores en Educación Superior Tecnológica

Esta actividad fortalece el desarrollo de proyectos de emprendedores e impulsa la creación de empresas productivas para que se desarrollen los estudiantes en ámbito profesional. Para el logro de esta meta los profesores de tiempo completo en coordinación con estudiantes desarrollaron ideas de negocios para convertirlas en proyectos de emprendedores. En el año 2015 se programó como meta la elaboración de 5 proyectos los mismos que se realizaron.

Contactar Alumnos Egresados de Educación Superior Tecnológica

Esta meta permiten darle seguimiento a los egresados del ciclo inmediato anterior por medio del sistema de información de vinculación de las universidades tecnológicas (SIVUT) con el objetivo de obtener información del desarrollo profesional de los alumnos en mercado de trabajo. En el año 2015 se programó darle seguimiento a 337 egresados del año 2014, a los mismos que se les dio seguimiento obteniendo la información correspondiente.

Rehabilitar y/o Mantener Infraestructura Física

La meta está enfocada al mantenimiento de la infraestructura física de la universidad, misma que permitió darle seguimiento a las acciones realizadas para el mantenerlos en condiciones óptimas de uso. En este sentido, se programó como meta darle mantenimiento a 7 inmuebles y se le dio mantenimiento a 6 de ellos, alcanzándose el 85.7 por ciento de lo programado.

Certificar Procesos

La Universidad se encuentra certificada en la Norma ISO 9001:2008 en sus procesos estratégicos de gestión respaldada con el certificado núm. 37845 expedido por ABS Quality Evaluations, en el plano de la mejora continua se estableció como meta para el año 2015 la recertificación del sistema de gestión de la calidad por un periodo de tres años más, la meta se logró con cero no conformidades y cero observaciones.

Equipar la Infraestructura Física

Esta meta se incorporó para atender las actividades del Programa de Expansión a la Oferta Educativa en Educación Media Superior y Superior, (ProExOEES) que permitió equipar los laboratorios de la carrera de enfermería, así como del Programa de fortalecimiento de la calidad en las instituciones educativas (PROFOCIE) para equipar los laboratorios de las diferentes carreras que se imparten. La meta se programó con una unidad misma que fue cumplida.

02050601 GESTIÓN DE LAS POLÍTICAS EDUCATIVAS

020506010204 VINCULACIÓN CON EL SECTOR PRODUCTIVO

Firmar Nuevos Convenios con los Sectores Público, Privado y Social

La principal actividad de vinculación es la concertación de nuevos convenios con el sector productivo de bienes y servicios, lo que permite que los alumnos puedan realizar viajes de estudio, prácticas, estadías y su incorporación en el mercado de trabajo. En el año 2015 se programó una meta anual de 15 convenios los mismos que fueron establecidos.

020506020101 FORTALECIMIENTO DE LA CALIDAD EDUCATIVA

Impartir el Idioma Inglés a los Alumnos en Educación Superior

El objetivo de la meta es favorecer el aprendizaje del idioma inglés; perfeccionar las habilidades de comprensión lectora, auditiva, expresión oral y escrita de este idioma, con el propósito de preparar a la juventud para que cuente con las capacidades y competencias para integrarse en mejores condiciones al mercado de trabajo. En este sentido, se programó alcanzar una meta de 1 mil 294 estudiantes con atención en el idioma inglés. Sin embargo, como la inscripción total de alumnos al inicio del ciclo escolar fue de 1 mil 547 alumnos, todos ellos fueron atendidos en esta asignatura, por lo que se superó ampliamente la meta programada.

020506020104 TECNOLOGÍA APLICADA A LA EDUCACIÓN

Optimizar el Uso de Equipo de Cómputo en el Proceso de Enseñanza-Aprendizaje en Educación Superior

El objetivo principal de esta meta es que los estudiantes lleven a cabo la parte práctica que establece el Modelo Educativo de las Universidades Tecnológicas utilizando las herramientas de tecnologías de la información y comunicación, la Institución cuenta con 11 laboratorios de Informática. El año 2015 se programó contar con 358 computadoras para la atención de los estudiantes y se contó con 369 equipos lo que permite determinar que la meta se superó en 3.1 por ciento debido a la adquisición de nuevos equipos por medio de recursos federales del

UTSEM

Programa de Expansión a la Oferta Educativa en Educación Media Superior y Superior, (ProExOEES).

020506020105 CONVIVENCIA ESCOLAR SIN VIOLENCIA

Realizar Acciones para la Prevención de la Violencia Escolar en Educación Superior

Las acciones están encaminadas a favorecer la enseñanza-aprendizaje en sana convivencia entre los docentes, alumnos, con la finalidad de evitar conductas indeseables como el bullying. Para el cumplimiento de esta meta la Universidad programó realizar 5 acciones para que el proceso de enseñanza aprendizaje se desarrolle en una convivencia armónica y pacífica entre los actores. La meta que se cumplió al 100 por ciento de lo programado.

Realizar acciones de equidad de género en educación superior

La meta está relacionada con acciones de equidad de género, encaminadas a promover la perspectiva de género en la comunidad universitaria, entre las que se destaca su difusión por medio de cursos, conferencias y talleres sobre este tema. En el año 2015 se programó realizar 4 acciones de equidad de género, la meta se cumplió al 100 por ciento de lo programado.

UNIVERSIDAD TECNOLÓGICA DEL SUR DEL ESTADO DE MÉXICO																			
AVANCE OPERATIVO - PROGRAMÁTICO Y PRESUPUESTAL																			
ENERO - DICIEMBRE DE 2015																			
FIN	FUN	SF	PP	SP	PR	DESCRIPCIÓN	M E T A S			PRESUPUESTO 2015									
							UNIDAD DE MEDIDA	PROGRA- MADO	ALCAN- ZADO	AVANCE %	AUTORIZADO	EJERCIDO	%						
						GOBIERNO													
						COORDINACIÓN DE LA POLÍTICA DE GOBIERNO													
01	03	04	01			DESARROLLO DE LA FUNCIÓN PÚBLICA Y ÉTICA EN EL SERVICIO PÚBLICO						617.4	605.5	98.1					
01	03	04	01	01	01	FISCALIZACIÓN, CONTROL Y EVALUACIÓN INTERNA DE LA GESTIÓN PÚBLICA						617.4	605.5	98.1					
						Realizar Evaluaciones para Determinar el Grado de Eficacia y Eficiencia en los Procesos, así como en el desempeño Institucional de las Dependencias y Organismos Auxiliares del Ejecutivo Estatal.	Evaluación	1	1	100.0									
						Realizar Inspecciones a Rubros Específicos en las Dependencias, Organismos Auxiliares del Ejecutivo Estatal y en su caso Ayuntamientos, con el Propósito de Constatar el Cumplimiento del Marco Normativo que lo Regula.	Inspección	30	31	103.3									
						Participación del Órgano de Control Interno en Reuniones que por Mandato Legal o Disposición Administrativa así lo Requiera.	Sesión	23	26	113.0									
						Participar en Testificaciones, con el Propósito de Asegurarse que los Actos Administrativos se Realicen Conforme a la Normatividad Vigente.	Testificación	11	9	81.8									
						Realizar Auditorías, con el Propósito de Verificar el Cumplimiento del Marco Normativo que Regula el Funcionamiento de las Dependencias y Organismos Auxiliares del Ejecutivo Estatal y los Ayuntamientos.	Auditoría	5	5	100.0									
						DESARROLLO SOCIAL													
						EDUCACIÓN						61,520.8	47,197.8	76.7					
02	05	03	01			EDUCACION SUPERIOR													
02	05	03	01	01	01	EDUCACION SUPERIOR TECNOLÓGICA						61,520.8	47,197.8	76.7					
						Atender a la Matrícula de Educación Superior Tecnológica.	Alumno	1,294	1,547	119.6									
						Atender a los Alumnos de Nuevo Ingreso de Educación Superior Tecnológica.	Alumno	600	674	112.3									
						Ofertar Nuevos Programas Educativos en Educación Superior Tecnológica.	Programa	1	1	100.0									
						Acreditar Programas Educativos de Calidad.	Programa	2											
						Lograr que los Alumnos Concluyan sus Estudios en el Periodo Establecido.	Alumno	416	428	102.9									
						Lograr la Titulación de Alumnos Egresados de Educación Superior Tecnológica.	Alumno	395	409	103.5									

CUENTA PÚBLICA DEL GOBIERNO, ORGANISMOS AUXILIARES Y AUTÓNOMOS DEL ESTADO DE MÉXICO 2015

FIN	FUN	SF	PP	SP	PR	DESCRIPCIÓN	M UNIDAD DE MEDIDA	E PROGRA- MADO	T ALCAN- ZADO	A S AVANCE %	PRESUPUESTO 2015 (Miles de Pesos)		
											AUTORIZADO	EJERCIDO	%
						Capacitar al Personal Docente.	Persona	41	47	114.6			
						Evaluar al Personal Docente para Conocer el Nivel Deseable de Competencias.	Persona	59	59	100.0			
						Capacitar al Personal Directivo y Administrativo.	Persona	68	66	97.1			
						Desarrollar Proyectos de Investigación.	Proyecto	5	4	80.0			
						Realizar Acciones Culturales y Deportivas.	Acción	110	119	108.2			
						Realizar Proyectos de Emprendedores en Educación Superior Tecnológica.	Proyecto	5	5	100.0			
						Contactar Alumnos Egresados de Educación Superior Tecnológica.	Alumno	337	337	100.0			
						Rehabilitar y/o Mantener Infraestructura Física.	Inmueble	7	6	85.7			
						Certificar Procesos.	Certificado	1	1	100.0			
						Equipar Infraestructura Física.	Inmueble	1	1	100.0			
02	05	06	01			GESTIÓN DE LAS POLÍTICAS EDUCATIVAS					2,826.8	2,760.9	97.7
02	05	06	01	02	04	VINCULACIÓN CON EL SECTOR PRODUCTIVO							
						Firmar Nuevos Convenios con los Sectores Público, Privado y Social.	Convenio	15	15	100.0			
02	05	06	02			MODERNIZACIÓN DE LA EDUCACIÓN					2,325.6	1,096.5	47.1
02	05	06	02	01	01	FORTALECIMIENTO DE LA CALIDAD EDUCATIVA					893.9	593.4	66.4
						Impartir el Idioma Ingles a los Alumnos en Educación Superior.	Alumno	1,294	1,547	119.6			
02	05	06	02	01	04	TECNOLOGÍA APLICADA A LA EDUCACIÓN					1,192.1	357.5	30.0
						Optimizar el Uso de Equipo de Cómputo en el Proceso de Enseñanza-Aprendizaje en Educación Superior.	Equipo de Cómputo	358	369	103.1			
02	05	06	02	01	05	CONVIVENCIA ESCOLAR SIN VIOLENCIA					239.5	145.6	60.8
						Realizar Acciones para la Prevención de la Violencia Escolar en Educación Superior.	Acción	5	5	100.0			
						Realizar Acciones de Equidad de Género en Educación Superior.	Acción	4	4	100.0			
						OTRAS NO CALSIFICADAS EN FUNCIONES ANTERIORES							
						ADEUDOS DE EJERCICIOS FISCALES ANTERIORES							
04	04	01	01			PREVISIONES PARA EL PAGO DE ADEUDOS DE EJERCICIOS FISCALES ANTERIORES							
04	04	01	01	01	01	PASIVOS DERIVADOS DE EROGACIONES DEVENGADAS Y PENDIENTES DE EJERCICIOS ANTERIORES					7,369.6	7,369.6	100.0
						Registrar el Pago de Adeudos de Ejercicios Fiscales Anteriores.	Documento	1	1	100.0			
T O T A L											74,660.2	59,030.3	79.1
											=====	=====	

ANEXOS ESTABLECIDOS EN DIFERENTES ORDENAMIENTOS

**Relación de Bienes Inmuebles que Componen al Patrimonio
Cuenta Pública 2015
(Miles de Pesos)**

Ente Público: UNIVERSIDAD TECNOLÓGICA DEL SUR DEL ESTADO DE MÉXICO

Código	Descripción de Bienes Inmuebles	* Valor en Libros
	Terrenos	752.4
	Edificios no habitacionales	59,418.6
		60,171.0

**Relación de Bienes Muebles que Componen al Patrimonio
Cuenta Pública 2015
(Miles de Pesos)**

Ente Público: UNIVERSIDAD TECNOLÓGICA DEL SUR DEL ESTADO DE MÉXICO

Código	Descripción de Bienes Muebles	Valor en Libros
	Mobiliario y equipo de Administración	3,211.3
	Mobiliario y equipo Educativo	5,330.2
	Equipo e Instrumental Médico y de Laboratorio	4,475.6
	Vehículos y Equipo de Transporte	4,878.5
	Maquinaria, Otros Equipos y herramientas	3,392.7
	Otros Bienes Muebles	54,367.8
		75,656.1

UNIVERSIDAD TECNOLÓGICA DEL SUR DEL ESTADO DE MÉXICO
Cuenta Pública 2015
Relación de Cuentas Bancarias Productivas Específicas

Fondo, Programa o Convenio	Datos de la Cuenta Bancaria	
	Institución Bancaria	Número de Cuenta
PRESUPUESTO AUTORIZADO FEDERAL	BANCOMER	109
PRESUPUESTO AUTORIZADO INGRESOS PROPIOS	BANCOMER	784
PRESUPUESTO AUTORIZADO ESTATAL	BANCOMER	311
APLICACIÓN PARA BECAS ALUMNOS OTROS	BANCOMER	606
PROGRAMA DE EXPANSIÓN DE LA OFERTA EDUCATIVA DE EDUCACIÓN MEDIA SUPERIOR Y SUPERIOR 2014	BANCOMER	679
MARCO DE COOPERACIÓN SEP-UT	BANCOMER	762
RECURSOS FONDO DE APORTACIONES MÚLTIPLES 2007	BANCOMER	996
FONDO DE APOYO A LA CALIDAD 2011	BANCOMER	197
PROGRAMA INTEGRAL DE FORTALECIMIENTO INSTITUCIONAL 2011	BANCOMER	484
FONDO DE APORTACIONES MÚLTIPLES 2011	BANCOMER	665
FONDO DE APOYO A LA CALIDAD 2013	BANCOMER	641
PROGRAMA DE MATRÍCULA EMERGENTE 2013	BANCOMER	28
PROGRAMA CRUZADA CONTRA EL HAMBRE	BANCOMER	95
FONDO DE APOYO A LA CALIDAD 2010	BANCOMER	470
FEDERAL	BANCOMER	650