



UNIVERSIDAD
TECNOLÓGICA DEL
VALLE DE TOLUCA

UTVT

CONTENIDO		PÁGINA
I.	INFORMACIÓN CONTABLE	
	ESTADO DE SITUACIÓN FINANCIERA	5
	ESTADO DE ACTIVIDADES	6
	ESTADO DE VARIACIÓN EN LA HACIENDA PÚBLICA	7
	ESTADO DE CAMBIOS EN LA SITUACIÓN FINANCIERA	8
	ESTADO DE FLUJOS DE EFECTIVO	9
	ESTADO ANALÍTICO DEL ACTIVO	10
	ESTADO ANALÍTICO DE LA DEUDA Y OTROS PASIVOS	11
	NOTAS A LOS ESTADOS FINANCIEROS	12
II.	INFORMACIÓN PRESUPUESTARIA	31
III.	INFORMACIÓN PROGRAMÁTICA	47
IV.	ANEXOS ESTABLECIDOS EN DIFERENTES ORDENAMIENTOS	59

UTVT

Universidad Tecnológica del Valle de Toluca
Estado de Situación Financiera
Al 31 de Diciembre de 2015 y 2014
(Miles de Pesos)

CONCEPTO	Año		CONCEPTO	Año	
	2015	2014		2015	2014
ACTIVO			PASIVO		
Activo Circulante			Pasivo Circulante		
Efectivo y Equivalentes	4,345.0	12,162.9	Cuentas por Pagar a Corto Plazo	22,925.9	30,595.9
Derechos a Recibir Efectivo o Equivalentes	30,651.2	27,020.5	Documentos por Pagar a Corto Plazo		
Derechos a Recibir Bienes o Servicios			Porción a Corto Plazo de la Deuda Pública a Largo Plazo		
Inventarios	10,111.6	956.7	Títulos y Valores a Corto Plazo		
Almacenes			Pasivos Diferidos a Corto Plazo		
Estimación por Pérdida o Deterioro de Activos			Fondos y Bienes de Terceros en Garantía y/o Administración a		
Otros Activos Circulantes			Provisiones a Corto Plazo		
Total de Activos Circulantes	45,107.8	40,140.1	Otros Pasivos a Corto Plazo		
			Total de Pasivos Circulantes	22,925.9	30,595.9
Activo No Circulante			Pasivo No Circulante		
Inversiones Financieras a Largo Plazo	4,645.0		Cuentas por Pagar a Largo Plazo		
Derechos a Recibir Efectivo o Equivalentes a Largo Plazo			Documentos por Pagar a Largo Plazo		
Bienes Inmuebles, Infraestructura y Construcciones en	170,599.0	164,841.5	Deuda Pública a Largo Plazo		
Bienes Muebles	123,228.8	119,719.3	Pasivos Diferidos a Largo Plazo		
Activos Intangibles			Fondos y Bienes de Terceros en Garantía y/o en Administración a		
Depreciación, Deterioro y Amortización Acumulada de	-94,343.3	-82,495.5	Provisiones a Largo Plazo		
Activos Diferidos			Total de Pasivos No Circulantes	.0	.0
Estimación por Pérdida o Deterioro de Activos no					
Otros Activos no Circulantes			Total del Pasivo	22,925.9	30,595.9
Total de Activos No Circulantes	204,129.5	202,065.3	HACIENDA PÚBLICA/ PATRIMONIO		
Total del Activo	249,237.3	242,205.4	Hacienda Pública/Patrimonio Contribuido	72,294.1	72,294.1
			Aportaciones	72,294.1	72,294.1
			Donaciones de Capital		
			Actualización de la Hacienda Pública / Patrimonio		
			Hacienda Pública/Patrimonio Generado	154,017.3	139,315.4
			Resultados del Ejercicio (Ahorro / Desahorro)	14,698.9	6,061.8
			Resultados de Ejercicios Anteriores	130,924.7	124,859.4
			Revalúos	8,393.7	8,394.2
			Reservas		
			Rectificaciones de Resultados de Ejercicios Anteriores		
			Exceso o Insuficiencia en la Actualización de la Hacienda	.0	.0
			Resultado por Posición Monetaria		
			Resultado por Tenencia de Activos no Monetarios		
			Total Hacienda Pública/ Patrimonio	226,311.4	211,609.5
			Total del Pasivo y Hacienda Pública / Patrimonio	249,237.3	242,205.4

Universidad Tecnológica del Valle de Toluca
Estado de Actividades
Del 1 de Enero al 31 de Diciembre de 2015 y 2014
(Miles de Pesos)

Concepto	2015	2014
INGRESOS Y OTROS BENEFICIOS		
Ingresos de la Gestión	.0	.0
Impuestos		
Cuotas y Aportaciones de Seguridad Social		
Contribuciones de Mejoras		
Derechos		
Productos de Tipo Corriente		
Aprovechamientos de Tipo Corriente		
Ingresos por Venta de Bienes y Servicios		
Ingresos no Comprendidos en las Fracciones de la Ley de Ingresos Causados en Ejercicios Fiscales Anteriores		
Pendientes de Liquidación o Pago		
Participaciones, Aportaciones, Transferencias, Asignaciones, Subsidios y Otras Ayudas	118,241.7	105,547.7
Participaciones y Aportaciones		
Transferencia, Asignaciones, Subsidios y Otras Ayudas	118,241.7	105,547.7
Otros Ingresos y Beneficios	3,413.2	5,082.8
Ingresos Financieros	256.8	526.6
Incremento por Variación de Inventarios		
Disminución del Exceso de Estimaciones por Pérdida o Deterioro u Obsolescencia		
Disminución del Exceso de Provisiones		
Otros Ingresos y Beneficios Varios	3,156.4	4,556.2
Total de Ingresos y Otros Beneficios	121,654.9	110,630.5
GASTOS Y OTRAS PÉRDIDAS		
Gastos de Funcionamiento	91,437.0	86,591.1
Servicios Personales	70,233.2	65,035.6
Materiales y Suministros	5,213.3	6,012.5
Servicios Generales	15,990.5	15,543.0
Transferencia, Asignaciones, Subsidios y Otras Ayudas	1,921.6	1,994.0
Transferencias Internas y Asignaciones al Sector Público		
Transferencias al Resto del Sector Público		
Subsidios y Subvenciones		
Ayudas Sociales	1,921.6	1,994.0
Pensiones y Jubilaciones		
Transferencias a Fideicomisos, Mandatos y Contratos Análogos		
Transferencias a la Seguridad Social		
Donativos		
Transferencias al Exterior		
Participaciones y Aportaciones	.0	.0
Participaciones		
Aportaciones		
Convenios		
Intereses, Comisiones y Otros Gastos de la Deuda Pública	.0	.0
Intereses de la Deuda Pública		
Comisiones de la Deuda Pública		
Gasto de la Deuda Pública		
Costo por Coberturas		
Apoyos Financieros		
Otros Gastos y Pérdidas Extraordinarias	12,950.6	14,086.3
Estimaciones, Depreciaciones, Deterioros, Obsolescencia y Amortizaciones	12,754.5	14,086.3
Provisiones		
Disminución de Inventarios		
Aumento por Insuficiencia de Estimaciones por Pérdida o Deterioro y Obsolescencia		
Aumento por Insuficiencia de Provisiones		
Otros Gastos	196.1	
Inversión Pública	646.8	1,897.3
Inversión Pública no Capitalizable	646.8	1,897.3
Total de Gastos y Otras Pérdidas	106,956.0	104,568.7
Resultados del Ejercicio (Ahorro/Desahorro)	14,698.9	6,061.8

UTVT

Universidad Tecnológica del Valle de Toluca
Estado de Variación en la Hacienda Pública
Del 1 de Enero al 31 de Diciembre de 2015
(Miles de pesos)

Concepto	Hacienda Pública/Patrimonio Contribuido	Hacienda Pública/Patrimonio Generado de Ejercicios Anteriores	Hacienda Pública/Patrimonio Generado del Ejercicio	Ajustes por Cambios de Valor	TOTAL
Rectificaciones de Resultados de Ejercicios Anteriores					.0
Patrimonio Neto Inicial Ajustado del Ejercicio 2014	72,294.1			.0	72,294.1
Aportaciones	72,294.1				72,294.1
Donaciones de Capital					.0
Actualización de la Hacienda Pública/Patrimonio					.0
Variaciones de la Hacienda Pública/Patrimonio Neto del Ejercicio 2014		124,859.4	6,061.8	8,394.2	139,315.4
Resultados del Ejercicio (Ahorro/Desahorro)			6,061.8		6,061.8
Resultados de Ejercicios Anteriores		124,859.4			124,859.4
Revalúos				8,394.2	8,394.2
Reservas					.0
Hacienda Pública/Patrimonio Neto Final del Ejercicio 2014	72,294.1	124,859.4	6,061.8	8,394.2	211,609.5
Cambios en la Hacienda Pública/Patrimonio Neto del Ejercicio 2015	.0			.0	.0
Aportaciones					.0
Donaciones de Capital					.0
Actualización de la Hacienda Pública/Patrimonio					.0
Variaciones de la Hacienda Pública/Patrimonio Neto del Ejercicio 2015		6,065.3	14,698.9	-5	20,763.7
Resultados del Ejercicio (Ahorro/Desahorro)			14,698.9		14,698.9
Resultados de Ejercicios Anteriores		6,065.3			6,065.3
Revalúos				-5	-5
Reservas					.0
Saldo Neto en la Hacienda Pública / Patrimonio 2015	72,294.1	130,924.7	14,698.9	8,393.7	226,311.4

Universidad Tecnológica del Valle de Toluca
 Estado de Cambios en la Situación Financiera
 Del 1 de Enero al 31 de Diciembre de 2015
 (Miles de Pesos)

Concepto	Origen	Aplicación
ACTIVO	19,665.7	26,697.6
Activo Circulante	7,817.9	12,785.6
Efectivo y Equivalentes	7,817.9	
Derechos a Recibir Efectivo o Equivalentes		3,630.7
Derechos a Recibir Bienes o Servicios		
Inventarios		9,154.9
Almacenes		
Estimación por Pérdida o Deterioro de Activos Circulantes		
Otros Activos Circulantes		
Activo No circulante	11,847.8	13,912.0
Inversiones Financieras a Largo Plazo		4,645.0
Derechos a Recibir Efectivo o Equivalentes a Largo Plazo		
Bienes Inmuebles, Infraestructura y Construcciones en Proceso		5,757.5
Bienes Muebles		3,509.5
Activos Intangibles		
Depreciación, Deterioro y Amortización Acumulada de Bienes	11,847.8	
Activos Diferidos		
Estimación por Pérdida o Deterioro de Activos no Circulantes		
Otros Activos no Circulantes		
PASIVO	.0	7,670.0
Pasivo Circulante	.0	7,670.0
Cuentas por Pagar a Corto Plazo		7,670.0
Documentos por Pagar a Corto Plazo		
Porción a Corto Plazo de la Deuda Pública a Largo Plazo		
Títulos y Valores a Corto Plazo		
Pasivos Diferidos a Corto Plazo		
Fondos y Bienes de Terceros en Garantía y/o Administración a Corto Plazo		
Provisiones a Corto Plazo		
Otros Pasivos a Corto Plazo		
Pasivo No Circulante	.0	.0
Cuentas por Pagar a Largo Plazo		
Documentos por Pagar a Largo Plazo		
Deuda Pública a Largo Plazo		
Pasivos Diferidos a Largo Plazo		
Fondos y Bienes de Terceros en Garantía y/o en Administración a Largo Plazo		
Provisiones a Largo Plazo		
HACIENDA PÚBLICA/PATRIMONIO	14,702.4	.5
Hacienda Pública/Patrimonio Contribuido	.0	.0
Aportaciones		
Donaciones de Capital		
Actualización de la Hacienda Pública/Patrimonio		
Hacienda Pública/Patrimonio Generado	14,702.4	.5
Resultados del Ejercicio (Ahorro/Desahorro)	8,637.1	
Resultados de Ejercicios Anteriores	6,065.3	
Revalúos		.5
Reservas		
Rectificaciones de Resultados de Ejercicios Anteriores		
Exceso o insuficiencia en la Actualización de la Hacienda	.0	.0
Resultado por Posición Monetaria		
Resultado por Tenencia de Activos no Monetarios		

Universidad Tecnológica del Valle de Toluca
Estado de Flujos de Efectivo
Del 1 de Enero al 31 de Diciembre de 2015 y 2014
(Miles de Pesos)

Concepto	2015	2014
Flujos de Efectivo de las Actividades de Operación		
Origen	121,654.9	110,630.5
Impuestos		
Cuotas y Aportaciones de Seguridad Social		
Contribuciones de Mejoras		
Derechos		
Productos de Tipo Corriente	256.8	526.6
Aprovechamientos de Tipo Corriente		
Ingresos por Venta de Bienes y Servicios		
Ingresos no Comprendidos en las Fracciones de la Ley de Ingresos Causados en Ejercicios Fiscales Anteriores Pendientes de Liquidación o Pago		
Participaciones y Aportaciones		
Transferencias, Asignaciones y Subsidios y Otras Ayudas	118,241.7	105,547.7
Otros Orígenes de Operación	3,156.4	4,556.2
Aplicación	106,956.0	104,568.7
Servicios Personales	70,233.2	65,035.6
Materiales y Suministros	5,213.3	6,012.5
Servicios Generales	15,990.5	15,543.0
Transferencias Internas y Asignaciones al Sector Público		
Transferencias al Resto del Sector Público		
Subsidios y Subvenciones		
Ayudas Sociales	1,921.6	1,994.0
Pensiones y Jubilaciones		
Transferencias a Fideicomisos, Mandatos y Contratos Análogos		
Transferencias a la Seguridad Social		
Donativos		
Transferencias al Exterior		
Participaciones		
Aportaciones		
Convenios		
Otras Aplicaciones de Operación	13,597.4	15,983.6
Flujos Netos de Efectivo por Actividades de Operación	14,698.9	6,061.8
Flujos de Efectivo de las Actividades de Inversión		
Origen	11,847.8	12,943.6
Bienes Inmuebles, Infraestructura y Construcciones en Proceso	11,847.8	5,375.1
Bienes Muebles		
Otros Orígenes de Inversión		7,568.5
Aplicación	26,697.6	26,771.5
Bienes Inmuebles, Infraestructura y Construcciones en Proceso	5,757.5	19,559.2
Bienes Muebles	3,509.5	7,212.3
Otras Aplicaciones de Inversión	17,430.6	
Flujos Netos de Efectivo por Actividades de Inversión	-14,849.8	-13,827.9
Flujo de Efectivo de las Actividades de Financiamiento		
Origen	3.5	3,913.9
Endeudamiento Neto		
Interno		
Externo		
Otros Orígenes de Financiamiento	3.5	3,913.9
Aplicación	7,670.5	.0
Servicios de la Deuda		
Interno		
Externo	.5	
Otras Aplicaciones de Financiamiento	7,670.0	
Flujos Netos de Efectivo por Actividades de Financiamiento	-7,667.0	3,913.9
Incremento/Disminución Neta en el Efectivo y Equivalentes al Efectivo	-7,817.9	-3,852.2
Efectivo y Equivalentes al Efectivo al Inicio del Ejercicio	12,162.9	16,015.1
Efectivo y Equivalentes al Efectivo al Final del Ejercicio	4,345.0	12,162.9

CUENTA PÚBLICA DEL GOBIERNO, ORGANISMOS AUXILIARES Y AUTÓNOMOS DEL ESTADO DE MÉXICO 2015

Universidad Tecnológica del Valle de Toluca
Estado Analítico del Activo
Del 1 de Enero al 31 de Diciembre de 2015
(Miles de Pesos)

Concepto	Saldo Inicial	Cargos del Período	Abonos del Período	Saldo Final	Variación del Período
	1	2	3	4 =(1+2-3)	(4-1)
ACTIVO	242,205.4	1,331,999.3	1,324,967.4	249,237.3	7,031.9
Activo Circulante	40,140.1	1,258,978.5	1,254,010.7	45,107.8	4,967.7
Efectivo y Equivalentes	12,162.9	750,286.7	758,104.5	4,345.0	-7,817.9
Derechos a Recibir Efectivo o Equivalentes	27,020.5	498,580.2	494,949.5	30,651.2	3,630.7
Derechos a Recibir Bienes o Servicios				.0	.0
Inventarios	956.7	10,111.6	956.7	10,111.6	9,154.9
Almacenes				.0	.0
Estimación por Pérdida o Deterioro de Activos Circulantes				.0	.0
Otros Activos Circulantes				.0	.0
Activo No Circulante	202,065.3	73,020.8	70,956.6	204,129.5	2,064.2
Inversiones Financieras a Largo Plazo		18,577.4	13,932.4	4,645.0	4,645.0
Derechos a Recibir Efectivo o Equivalentes a Largo Plazo				.0	.0
Bienes Inmuebles, Infraestructura y Construcciones en Proceso	164,841.5	48,973.4	43,215.9	170,599.0	5,757.5
Bienes Muebles	119,719.3	4,627.6	1,118.1	123,228.8	3,509.5
Activos Intangibles				.0	.0
Depreciación, Deterioro y Amortización Acumulada de Bienes	-82,495.5	842.4	12,690.2	-94,343.3	-11,847.8
Activos Diferidos				.0	.0
Estimación por Pérdida o Deterioro de Activos no Circulantes				.0	.0
Otros Activos no Circulantes				.0	.0

UTVT

Universidad Tecnológica del Valle de Toluca
 Estado Analítico de la Deuda y Otros Pasivos
 Del 1 de Enero al 31 de Diciembre de 2015
 (Miles de Pesos)

Denominación de las Deudas	Moneda de Contratación	Institución o País Acreedor	Saldo Inicial del Período	Saldo Final del Período
DEUDA PÚBLICA				
Corto Plazo				
Deuda Interna			.0	.0
Instituciones de Crédito				
Títulos y Valores				
Arrendamientos Financieros				
Deuda Externa			.0	.0
Organismos Financieros Internacionales				
Deuda Bilateral				
Títulos y Valores				
Arrendamientos Financieros				
Subtotal a Corto Plazo			.0	.0
Largo Plazo				
Deuda Interna			.0	.0
Instituciones de Crédito				
Títulos y Valores				
Arrendamientos Financieros				
Deuda Externa			.0	.0
Organismos Financieros Internacionales				
Deuda Bilateral				
Títulos y Valores				
Arrendamientos Financieros				
Subtotal a Largo Plazo			.0	.0
Otros Pasivos			30,595.9	22,925.9
Total de Deuda y Otros Pasivos			30,595.9	22,925.9

NOTAS A LOS ESTADOS FINANCIEROS

NOTAS DE DESGLOSE

1. ESTADO DE SITUACIÓN FINANCIERA

ACTIVO

Efectivo y Equivalentes

Bancos

La cuenta de bancos al 31 de diciembre de 2015 y 2014, se integra de la manera siguiente:

CUENTA BANCARIA	2015	2014
BANORTE Cta. 340 Sub. Federal, Gasto operativo	0.0	2,622.3
BANORTE Cta. 436 Sub. Estatal, Gasto Operativo	0.0	475.5
BANORTE Cta. 427 Fondo de Contingencia	0.0	15.4
BANORTE Cta. 418 Ingresos Propios	707.6	6,359.0
BANORTE Cta. 335 FACUT 2012	0.0	28.3
BANORTE Cta. 781 Recursos PROEMES 2013	0.0	35.1
BANORTE Cta. 781 Desarrollo de Producción Digital	0.0	164.4
BANORTE Cta. 216 PIFI 2013	0.0	11.8
BANORTE Cta. 521 Pago de Nómina	0.0	2,167
BANORTE Cta. 257 FACUT 2011	0.0	94.9
BANORTE Cta. 613 PROMEP 2011	1,514.0	185.1
BANORTE Cta.547 PROFOCIE	0.0	4.1
SANTANDER Cta. 476 Sub. Federal gasto operativo	49.9	0.0
SANTANDER Cta. 522 Sub. Estatal p/gasto operativo	100.0	0.0
SANTANDER Cta. 400 Ingresos Propios	1,754.9	0.0
SANTANDER Cta. 894 Economías	4.8	0.0
SANTANDER Cta. 422 Nómina, Recurso Federal	71.5	0.0
SANTANDER Cta. 453 Nómina, Recurso Estatal	142.4	0.0
TOTAL	4,345.0	12,162.9

DERECHOS A RECIBIR EFECTIVO Y EQUIVALENTES

Los derechos a recibir efectivo y equivalentes al 31 de diciembre de 2015, se integran por Inversiones Financieras, Cuentas por Cobrar a Corto Plazo y Deudores Diversos por Cobrar a Corto Plazo de la manera siguiente:

Inversiones Financieras

Se integra por las Cuentas de Inversiones Financieras a Corto Plazo y Fideicomiso formalizados al 31 de diciembre de 2015 y 2014, desglosado de la manera siguiente:

UTVT

CUENTA BANCARIA	2015	2014
BANORTE Inversión No. 418 Ingresos Propios	0.0	20,000.0
BANORTE Inversión No. 427 Fondo de Contingencia	0.0	680.0
BANORTE Inversión No. 521 Nómina	0.0	6,000.0
SANTANDER Inversión No. 400 Ingresos Propios	8,004.8	0.0
SANTANDER Inversión No. 476 Federal P/ G.O.	6,725.7	0.0
SANTANDER Inversión No. 894 Disponibilidades	11,138.1	0.0
SANTANDER Inversión No. 522 Subsidio Estatal, Gasto Operativo	1,992.2	0.0
TOTAL	27,860.8	26,680.0

Cuentas por Cobrar a Corto Plazo.

DESCRIPCIÓN	Menos de 180 días
Cuentas por Cobrar al GEM	2,785.1
TOTAL	2,785.1

En relación a las cuentas por cobrar a corto plazo el monto de 2 millones 785.1 miles de pesos, corresponde principalmente a contra-recibos pendientes de cobro al Gobierno del Estado de México por concepto de gasto operativo de los meses de agosto y diciembre 2015.

Deudores Diversos por Cobrar a Corto Plazo.

DESCRIPCIÓN	Menos de 30 días
Héctor Pérez Paulín	1.0
Subsidio al Empleo	4.3
TOTAL	5.3

TOTAL DERECHOS A RECIBIR EFECTIVO Y EQUIVALENTES 30,651.2

INVENTARIOS

Mercancías en Tránsito

Al 31 de diciembre de 2015 derivado de los procesos adquisitivos realizados al cierre del ejercicio fiscal 2015 se tiene un monto por 10 millones 111.6 miles de pesos, desglosado de la manera siguiente:

PROVEEDOR	Menos de 180 días
PROFOCIE 2015 (Estación y manipulación eléctrica) FESTO	1,300.0
PROFOCIE 2015 (3 Equipos portátiles) José Gpe. Pedraza	69.6
PROFOCIE 2015 Computadoras Toluca SA de C.V.	113.6
PROFOCIE 2015 (Comercializadora Jass de compreso)	91.1

PROVEEDOR	Menos de 180 días
PROFOCIE 2015 Laerdal Nursing Anne (Química Ind. de Salud, S.A. C.V.	288.1
Manufacturas Postform, S.A. de C.V.	1,268.8
Productos Metálicos Steel, S.A de C.V.	387.0
Proveedor de oficinas Xinantécatl, S.A.	49.6
TEC Redes y Servicios informa	490.9
Computadoras Toluca, S.A.	256.5
Minipol, S.A.	598.5
Chevy San Carlos, S.A. de C.V.	278.8
Productos Metálicos Steel, S.A. de C.V.	75.6
Proveedor de oficinas Xinantécatl, S.A. de C.V.	11.0
Manufacturas Postform, S.A. de C.V.	9.8
Alneu, S.A. de C.V.	95.1
Proveedor de oficinas Xinantécatl, S.A. de C.V.	194.7
Cortadora de cerámica (Polanco Hermanos, S.A. de C.V.	2.1
Comercializadora Mela, S.A. de C.V.	39.9
Polanco Hermanos, S.A. de C.V.	16.4
Pekín-Elmer de México, S.A de C.V.	365.4
LAB-TECH INSTRUMENTACIÓN, S.A. DE C.V	510.8
Q.T.H. Insumos y Servicio	130.9
El Crisol, S.A. de C.V.	889.2
De Lorenzo Of América Corp., S..A.	1,094.6
AMATS Electric, S.A. de C.V.	789.3
Química Industrial y de Salud, S.A	76.3
TAQ Sistemas Médicos, S.A. de C.V.	159.8
Integración Tecnológica Hospitalaria	458.2
TOTAL	10,111.6

INVERSIONES FINANCIERAS A LARGO PLAZO

El Fideicomiso opera los recursos del Programa de Fortalecimiento a la Calidad Educativa (PROFIOCIE), recurso derivado del apoyo de Programas Federales y de acuerdo a sus reglas de operación, debe der operado a través de un Fideicomiso.

DESCRIPCIÓN	2015
SANTANDER Fideicomiso 231	4,645.0
TOTAL	4,645.0

BIENES INMUEBLES, INFRAESTRUCTURA Y CONSTRUCCIONES EN PROCESO

Al 31 de diciembre de 2015 y 2014, este rubro se integra de la siguiente manera:

UTVT

BIENES INMUEBLES		2015	2014
Terrenos		17,782.9	17,782.9
Edificios No Habitacionales		140,562.3	118,813.0
Construcciones en Proceso		12,253.8	28,245.6
	Bienes Inmuebles	170,599.0	164,841.5
Depreciación		-23,098.8	-20,723.2
	Total Bienes Inmuebles	147,500.2	144,118.3

BIENES MUEBLES

Al 31 de diciembre de 2015 y 2014, este rubro se integra de la siguiente manera:

BIENES MUEBLES		2015	2014
Mobiliario y Equipo de Administración		42,603.1	39,978.7
Equipo de Transporte		5,240.0	5,482.7
Maquinaria, Otros Equipos y Herramientas		75,385.7	74,257.9
	Bienes Muebles	123,228.8	119,719.3
Depreciación		-71,244.5	-61,772.3
	Total Bienes Muebles	51,984.3	57,947.0

PASIVO

CUENTAS POR PAGAR A CORTO PLAZO

Al 31 de diciembre de 2015, la Universidad Tecnológica del Valle de Toluca tiene adeudos que se relacionan a continuación:

Proveedores por Pagar a Corto Plazo

Los montos que se reflejan en dichas cuentas son obligaciones de pago derivadas de diversos procesos adquisitivos realizados en el ejercicio fiscal 2015.

PROVEDORES	Menor a 365 días	Mayor a 365 días
PROMEP 2013		41.0
PROMEP 2012		33.6
Bienes Comprometidos 2o. Cuatrimestre 2015	32.5	
Bienes Comprometidos octubre 2015	48.6	
Seguros Afirme, S.A. (Seguro de plantilla vehicular) Nov-2015	110.3	
José Agustín López Garrido	25.0	
El Crisol, S.A. de C.V.	906.6	
Elyan Rodríguez Guadarrama	58.6	
Yhonder Alexis Ramírez Guadalupe	54.9	

PROVEDORES	Menor a 365 días	Mayor a 365 días
Supllies de México, S.A. de C.V.	35.1	
Seguvico, S.A. de C.V.	10.0	
Edwin Anguiano García	199.8	
María de la Luz Lugo Ávila	123.3	
Adriana Blas Allende (3311)	33.4	
Construcciones y proyectos eme, S.A. (3512)	746.5	
Control de calidad SICCA, S.A. de C.V. (3512)	205.0	
Corporativo Creek, S.A. de C.V. (3511)	16.8	
Grupo Empresarial Indesimme, S.A. (3571)	53.7	
Q.T.H. Insumos y Servicios para la Industria y la Salud (3571)	144.0	
Rogelio Antonio Cando Sánchez (3571)	39.2	
TAQ. Sistemas Médicos, S.A. de C.V. (3571)	32.1	
Israel Pérez Montoya (3551)	40.8	
Multiservicios de equipo electrónico y computo, S.A. (3531)	7.5	
Asesoría, Logística, Proyectos y Equipo, S.A. de C.V. (3531)	42.7	
LAB-TECH INSTRUMENTACIÓN, S.A de C.V.	510.8	
Euro eléctrica, S.A. de C.V. (2461)	11.3	
Grupo Alcione, S.A. de C.V. (2461)	105.9	
Manufacturas Postform, S.A. de C.V. (5111)	1,278.6	
Productos Metálicos Steel, S.A. de C.V. (5111)	462.7	
Proveedor de Oficinas Xinantécatl, S.A. de C.V. (5111)	255.3	
TEC Redes y Servicios Informáticos, S.A. de C.V. (5151)	490.8	
Computadoras Toluca, S.A. de C.V. (5151)	317.1	
Minipol, S.A. de C.V. (5191)	598.5	
Chevy San Carlos, S.A. de C.V. (5411)	278.8	
Alneu, S.A. de C.V. (5111)	95.1	
Polanco Hermanos, S.A. de C.V. (5671)	18.5	
Comercializadora Mela, S.A. de C.V. (5631)	39.9	
Perkin-Elmer de México, S.A. (5311)	365.4	
Wold Point México Corporation (2541)	49.7	
Distribuidora Intersistemas, S.A. de C.V. (2541)	12.5	
CALMECAC, S.C. (3311)	61.5	
José Carlos Quiroz (5191)	4.0	
MJ Kauil y Asociados, S. de R.L. (5191)	53.9	
Control de calidad SICA, S.A. de C.V. (3511)	22.3	
Thona Seguros, S.A. de C.V. (3451)	219.8	
Copiadoras Digitales México, S.A. de C.V. (3261)	11.0	
Grupo Tawer de México, S.A. de C.V.	37.0	

UTVT

PROVEDORES	Menor a 365 días	Mayor a 365 días
Radio Móvil Dipsa S.A de C.V. (3171)	2.4	
PROFOCIE Festo Pneumatic, S.A. (5661)	1,300.0	
PROFOCIE José Guadalupe Pedraza Esquivel (5151)	69.6	
PROFOCIE Computadoras Toluca, S.A. de C.V. (5211, 2461)	56.5	
PROFOCIE Química Industrial y de Salud, S.A. de C.V. (5311)	364.5	
PROFOCIE Comercializadora Jass de compresores, S.A. de C.V. (5691)	91.1	
PROFOCIE 2015	217.9	
PROFOCIE De Lorenzo Of America Corp., S.A. de C.V. (5291)	1,094.6	
PROFOCIE Amats Electric, S.A. de C.V. (5692)	789.3	
PROFOCIE TAQ Sistemas Médicos, S.A. de C.V. (5311)	159.8	
PROFOCIE Juan Carlos Aguilar González (5311)	6.8	
PROFOCIE Integración Tecnológica Hospitalaria, S.A. de C.V.	458.2	
SUBTOTAL	12,877.5	74.6
TOTAL	12,952.1	

Contratistas por Obras Públicas por Pagar a Corto Plazo

Los montos registrados en dicha cuenta demuestran la obligación de pago a contratistas derivado de los Convenios de Obra por Encargo celebrados con el Instituto Mexiquense de la Infraestructura Física Educativa del Gobierno del Estado de México (IMIFE).

CONTRATISTAS	Menor a 365 días	Mayor a 365 días
Grupo Deic, S.A. de C.V.		1,078.4
Constructora Hdez. y Molina, S.A. de C.V. (Segunda Etapa Edif.Doc.)		298.8
Constructora Hdez. y Molina; S.A .de C.V.(Const.4a.Etapa de Pav. del Circ. Per)		225.3
IMIFE estacionamiento de 2 niveles		1,256.2
Grupo Deic, S.A. de C.V.	49.7	
IMIFE	10.2	
IMIFE Construcción de Mezanine del laboratorio de pesados 2	950.0	
IMIFE Construcción de Mezanine del laboratorio de pesados 3	950.0	
IMIFE Construcción de camino perimetral 5ta etapa	3,753.7	
IMIFE Estacionamiento de edificio de 2 niveles	43.9	
SUBTOTAL	5,757.5	2,858.7
TOTAL	8,616.2	

Retenciones y Contribuciones por Pagar a Corto Plazo

Los conceptos que refleja este apartado son Retenciones I.S.R. por Remuneraciones de Nomina, premios de puntualidad, impuesto del 3% Sobre Remuneraciones al Trabajo Personal correspondiente al mes de diciembre 2015 y recaudación pendiente de pago a el GEM.

RETENCIONES Y CONTRIBUCIONES	Menor a 365 días	Mayor a 365 días
Papelería Silvia Nora Nájera (Fianza)		3.3
Ideas y Soluciones (Fianza)		2.1
Retenciones de I.S.R. Remuneraciones	575.9	
Premio de Puntualidad	496.9	
Pago del 3% sobre nómina del mes de diciembre 2015	230.5	
Otras Retenciones	2.4	
SUBTOTAL	1,305.7	5.4
TOTAL	1,311.1	

Otras Cuentas por Pagar a Corto Plazo

OTRAS CUENTAS POR PAGAR	Menor a 365 días	Mayor a 365 días
Finiquito por Pagar 2013		9.4
Finiquito por pagar 2014		21.0
Finiquito por pagar 2015	16.1	
SUBTOTAL	16.1	30.4
TOTAL	46.5	

TOTAL CUENTAS POR PAGAR A CORTO PLAZO 22,925.9

2. ESTADO DE ACTIVIDADES

INGRESOS Y OTROS BENEFICIOS

La Universidad obtuvo ingresos al 31 de diciembre de 2015 desagregados de la siguiente manera:

Transferencia, Asignaciones Subsidios y Otras Ayudas, Ingresos Financieros, Otros Ingresos y Beneficios Varios.

CONCEPTO	MONTO
Subsidio Estatal	69,760.5
Subsidio Federal	48,481.2
TOTAL	118,241.7

UTVT

Otros Ingresos y Beneficios

CONCEPTO	MONTO
Ingresos Financieros	256.8
Otros Ingresos y Beneficios Varios	3,156.4
TOTAL	<u>3,413.2</u>
TOTAL DE INGRESOS Y OTROS BENEFICIOS	<u><u>121,654.9</u></u>

GASTOS Y OTRAS PÉRDIDAS

La Universidad realizó egresos al 31 de diciembre de 2015 desagregados de la siguiente manera:

CONCEPTO	MONTO
Gastos de Funcionamiento	
Servicios Personales	70,233.2
Materiales y Suministros	5,213.3
Servicios Generales	15,990.5
Transferencias, Asignaciones, Subsidios y Subvenciones	1,921.6
Bienes Muebles	646.8
Otros Gastos y Pérdidas Extraordinarias	12,950.6
TOTAL	<u>106,956.0</u>

Otros Gastos y Pérdidas Extraordinarias

CONCEPTO	MONTO
Depreciación de Bienes Muebles	10,378.9
Depreciación de Bienes Inmuebles	2,375.6
Reembolso Pagos Indevidos de Alumnos	70.5
Afectación de Cuentas Incobrables	125.6
TOTAL	<u>12,950.6</u>

3. ESTADO DE VARIACIÓN EN LA HACIENDA PÚBLICA

El patrimonio de la Universidad se constituirá por:

- I. Los bienes muebles e inmuebles que en la actualidad sean propiedad de la universidad y se destinen al cumplimiento de su objeto,
- II. Resultado de ejercicios anteriores y el resultado del ejercicio, y
- III. El Superávit por Revaluación.

Se realizó una afectación contable al resultado de ejercicios anteriores por la cantidad de 3.5 miles de pesos, derivados de la depuración de cuentas.

El resultado del Ejercicio al 31 de diciembre de 2015 fue de 14 millones 698.9 miles de pesos.

4. ESTADO DE FLUJOS DE EFECTIVO

EFECTIVO Y EQUIVALENTES

El análisis de los saldos inicial y final que figuran en la última parte del Estado de Flujo de Efectivo en la cuenta de efectivo y equivalentes es como sigue:

	2015	2014
Efectivo en Bancos -Tesorería	4,345.0	12,162.9
Total de Efectivo y Equivalentes	<u>4,345.0</u>	<u>12,162.9</u>

Conciliación de los Flujos de Efectivo Netos de las Actividades de Operación y la Cuenta de Ahorro/Desahorro antes de Rubros Extraordinarios.

	2015	2014
Flujos netos de efectivo por actividades de operación	14,698.9	6,061.8
Flujos netos de efectivo por actividades de inversión	-14,849.8	-13,827.9
Flujos netos de efectivo por actividades de financiamiento	-7,667.0	3,913.9
Incremento/Disminución neta en el efectivo y equivalentes al efectivo	-7,817.9	-3,852.2
Efectivo y equivalentes al efectivo al inicio del ejercicio	12,162.9	16,015.1
Efectivo y equivalentes al efectivo al final del ejercicio	4,345.0	12,162.9

5. CONCILIACIÓN ENTRE LOS INGRESOS PRESUPUESTARIOS Y CONTABLES, ASÍ COMO ENTRE LOS EGRESOS PRESUPUESTARIOS Y LOS GASTOS CONTABLES.

Universidad Tecnológica del Valle de Toluca Conciliación entre los Ingresos Presupuestarios y Contables Correspondiente del 1 de Enero al 31 de Diciembre de 2015 (Miles de Pesos)	
1. Ingresos Presupuestarios	149,119.9
2. Más Ingresos Contables no Presupuestarios	0.0
Incremento por Variación de Inventarios	
Disminución del Exceso de Estimaciones por Pérdida o Deterioro u Obsolescencia	
Disminución del Exceso de Provisiones	
Otros Ingresos y Beneficios Varios	
Otros Ingresos Contables no Presupuestarios	
3. Menos Ingresos Presupuestarios no Contables	27,465.0
Productos de Capital	
Aprovechamientos Capital	
Ingresos Derivados de Financiamientos	27,465.0
Otros ingresos presupuestarios no contables	
4. Ingresos Contables (4 = 1 + 2 - 3)	121,654.9

UTVT

Universidad Tecnológica del Valle de Toluca Conciliación entre los Egresos Presupuestarios y los Gastos contables Correspondiente del 1 de Enero al 31 de Diciembre de 2015 (Miles de Pesos)		
1.- Total de Egresos (Presupuestarios)		140,682.8
2.- Menos Egresos Presupuestarios no Contables		46,677.4
Mobiliario y Equipo de Administración	5,311.3	
Mobiliario y Equipo Educativo y Recreativo		
Equipo e Instrumental Médico y de Laboratorio		
Vehículos y Equipo de Transporte	278.7	
Equipo de Defensa y Seguridad		
Maquinaria, Otros Equipos y Herramientas	7,816.9	
Activos Biológicos		
Bienes Inmuebles		
Activos Intangibles		
Obra Pública en Bienes Propios	5,757.5	
Acciones y Participaciones de Capital		
Compra de Títulos y Valores		
Inversiones en Fideicomisos, Mandatos y Otros Análogos		
Provisiones para Contingencias y Otras Erogaciones Especiales		
Amortización de la Deuda Pública		
Adeudos de Ejercicios Fiscales Anteriores (ADEFAS)	27,513.0	
Otros Egresos Presupuestales No Contables		
3. Más Gastos Contables no Presupuestales		12,950.6
Estimaciones, Depreciaciones, Deterioros, Obsolescencia y Amortizaciones	12,754.5	
Provisiones		
Disminución de Inventarios		
Aumento por Insuficiencia de Estimaciones por Pérdida o Deterioro u Obsolescencia		
Aumento por Insuficiencia de Provisiones		
Otros Gastos		
Otros Gastos Contables No Presupuestales	196.1	
4. Total de Gasto Contable (4 = 1 - 2 + 3)		106,956.0

NOTAS DE MEMORIA (CUENTAS DE ORDEN)

Las cuentas de orden se utilizan para registrar movimientos de valores que no afecten o modifiquen el balance del ente contable, sin embargo, su incorporación en libros es necesaria con fines de recordatorio contable, de control y en general sobre los aspectos administrativos, o bien, para consignar sus derechos o responsabilidades contingentes que puedan, o no, presentarse en el futuro.

Las cifras que integran las cuentas presupuestales al 31 de diciembre de 2015 se integran de la siguiente manera:

CUENTAS DE ORDEN CONTABLES		
(Miles de Pesos)		
	<u>2 0 1 5</u>	<u>2 0 1 4</u>
CUENTAS DEUDORAS		
Almacén	4,635.4	8,285.7
	<u>4,635.4</u>	<u>8,285.7</u>
CUENTAS ACREEDORAS		
Artículos Disponibles por el Almacén	4,635.4	8,285.7
	<u>4,635.4</u>	<u>8,285.7</u>

CUENTAS DE ORDEN PRESUPUESTALES		
(Miles de Pesos)		
	<u>2 0 1 5</u>	<u>2 0 1 4</u>
CUENTAS DEUDORAS		
Ley de Ingresos Estimada	151,862.4	157,260.7
Presupuesto de Egresos por Ejercer de Gastos de Funcionamiento	6,742.0	9,021.9
Presupuesto de Egresos por Ejercer de Transferencias, Asignaciones	971.4	329.9
Presupuesto de Egresos por Ejercer de Intereses, Comisiones	2,968.9	8,917.0
Presupuesto de Egresos por Ejercer de Bienes Muebles e Inmuebles	497.3	309.3
Presupuesto de Egresos Devengado de Gastos de Funcionamiento	2,648.4	1,261.7
Presupuesto de Egresos Devengado de Transferencias, Asignaciones	283.3	31.5
Presupuesto de Egresos Devengado de Bienes Muebles e Inmuebles	10,176.3	485.0
Presupuesto de Egresos Devengado de Inversión	5,757.5	19,443.9
Presupuesto de Egresos Pagado de Gastos de Funcionamiento	88,788.6	85,329.4
Presupuesto de Egresos Pagado de Transferencias, Asignaciones	1,638.3	1,962.5
Presupuesto de Egresos Pagado de Intereses, Comisiones	27,513.0	19,206.2
Presupuesto de Egresos Pagado de Bienes Muebles e Inmuebles	3,877.4	10,847.1
Presupuesto de Egresos Pagado de inversión		115.3
	<u>303,724.8</u>	<u>314,521.4</u>
CUENTAS ACREEDORAS		
Ley de Ingresos por Ejecutar	2,742.6	8,679.3
Ley de Ingresos Devengada	2,785.1	54.2
Ley de Ingresos Recaudada	146,334.7	148,527.2
Presupuesto de Egresos Aprobado de Gastos de Funcionamiento	98,179.0	95,613.0
Presupuesto de Egresos Aprobado de Transferencias, Asignaciones	2,893.0	2,323.9
Presupuesto de Egresos Aprobado de Intereses, Comisiones	30,481.9	28,123.1
Presupuesto de Egresos Aprobado de Obra Pública	5,757.5	19,559.3
Presupuesto de Egresos Aprobado de Bienes Muebles e Inmuebles	14,551.0	11,641.4
	<u>303,724.8</u>	<u>314,521.4</u>

NOTAS DE GESTIÓN ADMINISTRATIVA

1. INTRODUCCIÓN

Los Estados Financieros de los entes públicos, proveen de información financiera a los principales usuarios de la misma, al Congreso y a los ciudadanos.

El objetivo del presente documento es la revelación del contexto y de los aspectos económicos-financieros más relevantes que influyeron en las decisiones del período, y que deberán ser considerados en la elaboración de los estados financieros para la mayor comprensión de los mismos y sus particularidades.

De esta manera, se informa y explica la respuesta del gobierno a las condiciones relacionadas con la información financiera de cada periodo de gestión; además, de exponer aquellas políticas que podrían afectar la toma de decisiones en períodos posteriores.

2. PANORAMA ECONÓMICO Y FINANCIERO

Derivado de las medidas establecidas para el uso eficiente, transparente y eficaz de los recursos públicos y que aunado a las medidas, el Gobierno del Estado de México contempla dentro de sus objetivos, ahorrar en su gasto corriente, que refleje en proporcionar más y mejores servicios a la ciudadanía y a los programas sociales, la Universidad cumplió con su programa de trabajo bajo las premisas de austeridad, disciplina y transparencia en el manejo de los recursos públicos sin detrimento en la calidad y oportunidad de la prestación de sus servicios.

3. AUTORIZACIÓN E HISTORIA

a) Fecha de creación del ente.

La Universidad Tecnológica del Valle de Toluca fue creada mediante decreto publicado en la Gaceta de Gobierno del Estado de México No. 46 el día 3 de septiembre de 2001 el cual fue modificado por Decreto del Ejecutivo del Estado de México, publicado en el Periódico Oficial Gaceta del Gobierno número 110 el 17 de julio de 2009 definiéndose dentro del Sistema de Universidades y dotándose del modelo educativo de estas, para el desarrollo y vigilancia de sus procesos educacionales.

b) Principales cambios en su estructura.

En el Ejercicio fiscal 2015 se realizó la autorización de la reestructura de la Universidad Tecnológica del Valle de Toluca.

4. ORGANIZACIÓN Y OBJETO SOCIAL

a) Objeto social

La Universidad tiene diversas actividades y objetivos los cuales se rigen por los principios de certeza, legalidad, imparcialidad, objetividad y profesionalismo, con los cuales forma profesionistas universitarios impartiendo educación Superior con validez oficial, para ello tiene su domicilio en la Ciudad de Lerma y ejerce sus funciones en este territorio del Estado de México, a través de sus programas cuyas características son la intensidad, pertinencia, flexibilidad y calidad.

b) Principal actividad

De acuerdo al artículo 3 del Decreto por el que se crea la Universidad Tecnológica del Valle de Toluca expedido en la Gaceta del Gobierno del Estado de México del día 3 de septiembre de 2001, el cual fue modificado por Decreto del Ejecutivo del Estado de México, publicado en el Periódico Oficial Gaceta del Gobierno número 110 el 17 de julio de 2009 las actividades de la Universidad son:

- Impartir educación superior con validez oficial,
- Ofrecer Programas de educación superior, con las características de intensidad, pertinencia, flexibilidad y calidad,
- Formar profesionistas universitarios, aptos para la aplicación de conocimientos y la solución creativa de los problemas con un sentido de innovación en la incorporación de los avances científicos y tecnológicos.
- Desarrollar estudios o proyectos en las áreas de su competencia,
- Desarrollar programas de apoyo técnico en beneficio de la comunidad,
- Promover la cultura científica y tecnológica,
- Desarrollar las funciones de vinculación con los sectores público, privado y social,
- Organizar y realizar actividades de investigación en las áreas en las que ofrezca educación,
- Formar individuos con actitud científica, creativos, con espíritu emprendedor, orientados a logros y la superación personal,
- Promover la cultura regional, estatal, nacional y universal.

c) Ejercicio fiscal.

La Información presentada corresponde al 31 de diciembre de 2015

d) Régimen jurídico.

Este Organismo cuenta con personalidad jurídica y patrimonio propio. La Dirección y Administración de esta universidad corresponde al Consejo Directivo.

- e) Consideraciones fiscales del ente: revelar el tipo de contribuciones que esté obligado a pagar o retener.

La Universidad Tecnológica del Valle de Toluca, está obligada a retener Impuesto Sobre la Renta por el concepto de los Servicios Personales así como por los Servicios Profesionales que presta un servicio independiente y el impuesto del 3% de Erogaciones por Remuneraciones al Personal.

f) Estructura organizacional básica.

Como lo señala el artículo 5 del Decreto por el que se crea la Universidad Tecnológica del Valle de Toluca expedido en la Gaceta del Gobierno del Estado de México del día 3 de septiembre de 2001, las autoridades de la Universidad son:

- I. El Consejo Directivo, que es el órgano superior de dirección, responsable de vigilar el cumplimiento de las disposiciones; está integrado por:
 1. Tres representantes del Gobierno del Estado, que son:
 - Secretario de Educación, quien lo Presidirá;
 - Secretario de Finanzas; y
 - Secretario de Administración.
 2. Tres representantes del Gobierno Federal, designados por el Secretario de Educación Pública;
 3. Un representante del gobierno municipal de Lerma, México, designado por el ayuntamiento.
 4. Tres representantes del sector Productivo
 5. Un secretario que designado a propuesta por su Presidente; y

6. Un Comisario que será el representante de la Secretaría de la Contraloría.
- II. Un Rector de la Universidad, que es nombrado y removido por el Gobernador del Estado de una terna propuesta por el Consejo Directivo y dura en su cargo cuatro años, pudiendo ser designado para un segundo periodo por el mismo lapso; concluido este, por ningún motivo, podrá ocupar nuevamente ese cargo.
- III. Un Secretario Académico, tiene a su cargo la coordinación y supervisión de las actividades de las direcciones de carrera.
- IV. Las Direcciones de carrera, tienen a su cargo el desarrollo de los programas docentes, de investigación, vinculación y extensión, de conformidad con el reglamento interno.
- V. Un Secretario de Vinculación tiene a su cargo la coordinación de las actividades interinstitucionales de difusión y extensión con los sectores público, privado y social.
- VI. Una Dirección de Administración y Finanzas, cuyo objetivo es el de planear, organizar, dirigir, controlar y evaluar el desempeño de las actividades relacionadas con la administración y aprovechamiento de los recursos humanos, materiales, financieros y técnicos, así como la prestación de los servicios generales necesarios para el desarrollo de las actividades de la Universidad, conforme a las normas y disposiciones legales vigentes
- VII. Un Abogado General Representante legal de la Universidad en los asuntos jurídicos en que intervenga, así como proporcionar asesoría en la materia a las diversas instancias de la Institución.

UNIVERSIDAD TECNOLÓGICA DEL VALLE DE TOLUCA
ORGANIGRAMA

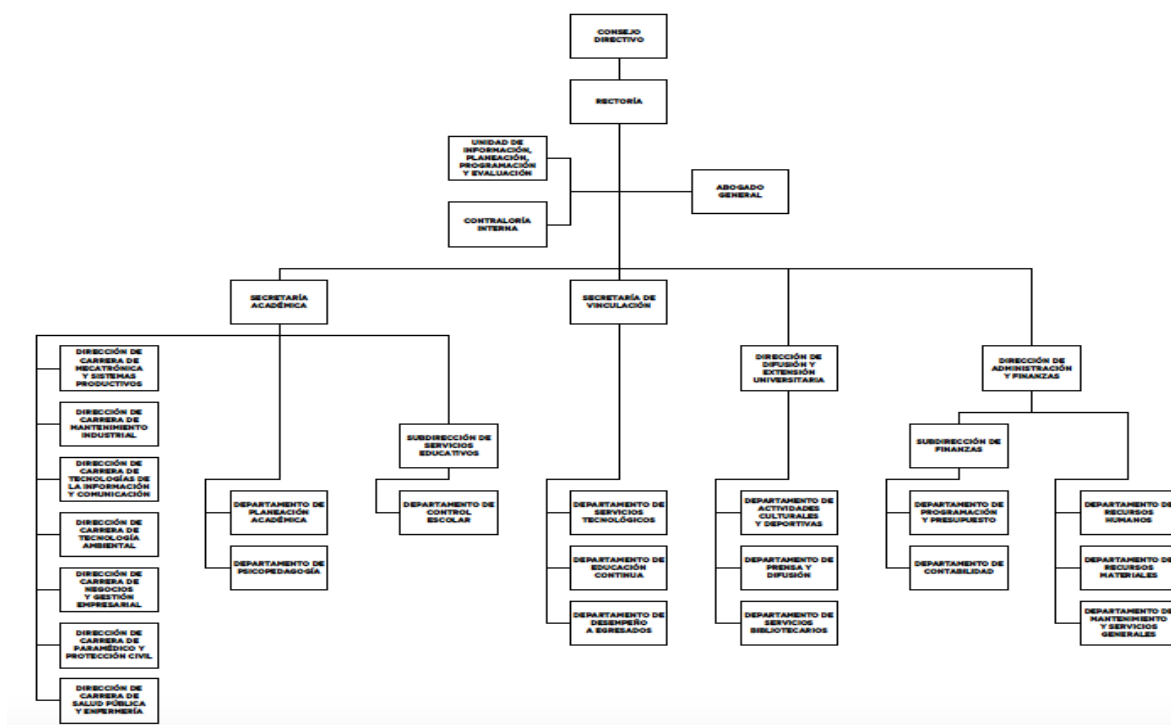

g) Fideicomisos, mandatos y análogos de los cuales es fideicomitente o fideicomisario.

Actualmente la Universidad Tecnológica del Valle de Toluca tiene formalizado el contrato número 323 -1 en su calidad de Fideicomitente y Fideicomisaria y por la otra parte como Fiduciario el Banco Santander (México), S.A. Institución de Banca Múltiple, Grupo Financiero Santander México por la cantidad de 4 millones 645 mil pesos, al 31 de diciembre de 2015 para ser utilizados exclusivamente en la ejecución de los planes de acción contenidos en el Programa de Fortalecimiento de la Calidad en Instituciones Educativas (PROFOCIE).

5. BASES DE PREPARACIÓN DE LOS ESTADOS FINANCIEROS

Al emitir la Universidad Tecnológica del Valle de Toluca estados financieros conforme al marco Legal de la Ley General de Contabilidad Gubernamental a través del Manual Único de Contabilidad Gubernamental para las Dependencias y Entidades Públicas del Gobierno y Municipios del Estado de México, la Universidad tiene la responsabilidad de emitir información veraz, confiable comprensible, comparable y oportuna, la cual descansa en la administración de la Universidad, quien es la obligada de mantener un efectivo sistema de contabilidad y control interno para satisfacer las necesidades de los usuarios, para que estos últimos tengan los suficientes elementos de juicio para tomar decisiones adecuadamente sustentadas.

La universidad Tecnológica del Valle de Toluca considero que para la preparación de Estados Financieros ha considerado lo siguiente:

- a) La normatividad emitida por el CONAC y las disposiciones legales aplicables.
- b) La normatividad aplicada para el reconocimiento, valuación y revelación de los diferentes rubros de la información financiera, así como las bases de medición utilizadas para la elaboración de los estados financieros; por ejemplo: costo histórico, valor de realización, valor razonable, valor de recuperación o cualquier otro método empleado y los criterios de aplicación de los mismos.
- c) Postulados.

Los Postulados de Contabilidad Gubernamental son los elementos fundamentales que configuran el Sistema de Contabilidad Gubernamental, teniendo incidencia en la identificación, el análisis, la interpretación, la captación, el procesamiento y el reconocimiento de las transformaciones, transacciones y otros eventos que afectan al ente público.

Los postulados sustentan de manera técnica el registro de las operaciones, la elaboración y presentación de estados financieros; basados en su razonamiento, eficiencia demostrada, respaldo en legislación especializada y aplicación de la Ley General de Contabilidad Gubernamental, con la finalidad de uniformar los métodos, procedimientos y prácticas contables.

6. POLÍTICAS DE CONTABILIDAD SIGNIFICATIVAS

- a) La Universidad maneja el sistema de Costo Promedio como método de valuación de inventarios.
- b) Se informa que para este Organismo (UTVT) no aplica la realización de operaciones en el extranjero y de sus efectos en la información financiera gubernamental.
- a) Se informa que para este Organismo (UTVT) no aplica el Método de valuación de la inversión en acciones en el Sector Paraestatal.
- b) Se informa que para este Organismo (UTVT) no aplica el Sistema y método de valuación de inventarios y costo de lo vendido.
- h) Se informa que para este Organismo (UTVT) el valor de los ingresos esperados corresponde al mismo valor del egreso (Gastos del ejercicio)
- i) Se informa que en el rubro de Provisiones para este Organismo (UTVT) se consideran el total de la asignación mensual que se tiene autorizado al inicio del ejercicio. (Subsidio Estatal y Federal).
- j) Se informa que para este Organismo (UTVT) no aplican el rubro de Reservas.
- k) Se informa que en este Organismo (UTVT) se realizaron correcciones de errores en apego a la normatividad de tal manera que la revelación sea veraz.
- l) Se informa que en este Organismo (UTVT) se realizaron las reclasificaciones correspondientes en apego a la normatividad.
- m) Se realizaron periódicamente depuraciones y cancelación de saldos.

7. POSICIÓN EN MONEDA EXTRANJERA Y PROTECCIÓN POR RIESGO CAMBIARIO

No aplica

8. REPORTE ANALÍTICO DEL ACTIVO

La depreciación deberá calcularse, a partir del mes siguiente al de su adquisición. La depreciación se calculará para todos los bienes independientemente de su fecha de adquisición con los porcentajes siguientes:

Vehículos	10%
Equipo de Cómputo	20%
Mobiliario y Equipo de Oficina	3%
Edificios	2%
Maquinaria	10%
El resto	10%

9. FIDEICOMISOS, MANDATOS Y ANÁLOGOS

Actualmente la Universidad Tecnológica del Valle de Toluca tiene formalizado el contrato número 231 en su calidad de Fideicomitente y Fideicomisaria y por la otra parte como Fiduciario el Banco Santander (México), S.A. Institución de Banca Múltiple, Grupo Financiero Santander México por la cantidad de 4 millones 645 mil pesos al 31 de diciembre de 2015, para ser utilizados exclusivamente en la ejecución de los planes de acción contenidos en el Programa de Fortalecimiento de la Calidad en Instituciones Educativas (PROFOCIE).

10. REPORTE DE LA RECAUDACIÓN

Transferencia, Asignaciones Subsidios y Otras Ayudas, Ingresos Financieros, Otros Ingresos y Beneficios Varios.

Los subsidios que recibe el Organismo son del Gobierno Estatal y Federal para el cumplimiento de su objetivo.

Es importante señalar que los ingresos propios de la Universidad se registran en la parte de subsidio Estatal derivado de la Firma de convenio de Coordinación del GEM.

	CONCEPTO	MONTO
	Subsidio Estatal	69,760.5
	Subsidio Federal	48,481.2
	TOTAL	118,241.7
Otros Ingresos y Beneficios		
	CONCEPTO	MONTO
	Ingresos Financieros	256.8
	Otros Ingresos y Beneficios Varios	3,156.4
	TOTAL	3,413.2
	TOTAL DE INGRESOS Y OTROS BENEFICIOS	121,654.9

11. INFORMACIÓN SOBRE LA DEUDA Y EL REPORTE ANALÍTICO DE LA DEUDA

No aplica

12. CALIFICACIONES OTORGADAS

No aplica

13. PROCESO DE MEJORA

Con la finalidad de coadyuvar en el cumplimiento de los objetivos y metas institucionales así como impulsar y consolidar prácticas apegadas a los valores y principios de honestidad, eficacia, transparencia, legalidad y eficacia el Organismo, con base en las observaciones y sugerencias emitidas en su caso por las instancias de control y fiscalización, así como su responsabilidad sobre la objetividad, confiabilidad y oportunidad, en la preparación y presentación de la información financiera y presupuestal, como base para control y toma de decisiones sobre las operaciones, ejecución de programas, ejercicio del presupuesto y cumplimiento de los objetivos institucionales, promueve su seguimiento y los avances para su atención oportuna, de conformidad con las sugerencias y, en su caso, medidas correctivas y preventivas, así como acciones de mejora propuestas, que eviten su recurrencia y fomenten el manejo transparente de los recursos públicos e información sobre su gestión, con los avances y resultados que se informan a la Administración del Organismo.

14. INFORMACIÓN POR SEGMENTOS

No aplica

15. EVENTOS POSTERIORES AL CIERRE

No ocurrieron hechos en el periodo posterior al que informa, que proporcionen mayor evidencia sobre eventos que le afectan económicamente y que no se conocían a la fecha del cierre.

16. PARTES RELACIONADAS

No existen partes relacionadas que puedan ejercer influencia significativa sobre la toma de decisiones financieras y operativas.

17. RESPONSABILIDAD SOBRE LA PRESENTACIÓN RAZONABLE DE LA INFORMACIÓN CONTABLE

“Bajo propuesta de decir verdad declaramos que los estados financieros y sus notas, son razonablemente correctos y son responsabilidad del emisor”.

El Despacho Zárate García Paz & Asoc., S.A. de C.V., dictaminó los Estados Financieros de la Universidad Tecnológica del Valle de Toluca al 31 de diciembre de 2015, informando que presentan razonablemente, en todos los aspectos importantes, la situación financiera de la UTVT.

INFORMACIÓN PRESUPUESTARIA

UTVT

Universidad Tecnológica del Valle de Toluca
Estado Analítico de Ingresos
Del 1 de Enero al 31 de Diciembre de 2015
(Miles de pesos)

Rubro de Ingresos	Ingreso					Diferencia (6= 5 - 1)
	Estimado	Ampliaciones y Reducciones	Modificado	Devengado	Recaudado	
	(1)	(2)	(3= 1 + 2)	(4)	(5)	
Impuestos			.0			.0
Cuotas y Aportaciones de Seguridad Social			.0			.0
Contribuciones de Mejoras			.0			.0
Derechos			.0			.0
Productos	.0	103.7	103.7	.0	256.8	256.8
Corriente		103.7	103.7		256.8	256.8
Capital			.0			.0
Aprovechamientos	.0	2,037.5	2,037.5	.0	3,156.4	3,156.4
Corriente		2,037.5	2,037.5		3,156.4	3,156.4
Capital			.0			.0
Ingresos por Ventas de Bienes y Servicios	16,817.9	-16,817.9	.0			-16,817.9
Participaciones y Aportaciones			.0			.0
Transferencias, Asignaciones, Subsidios y Otras Ayudas	94,518.2	17,213.1	111,731.3	2,785.1	115,456.6	20,938.4
Ingresos Derivados de Financiamientos		37,989.9	37,989.9		27,465.0	27,465.0
Total	111,336.1	40,526.3	151,862.4	2,785.1	146,334.8	
				Ingresos excedentes¹		34,998.7

Estado Analítico de Ingresos Por Fuente de Financiamiento	Ingreso					Diferencia (6= 5 - 1)
	Estimado	Ampliaciones y Reducciones	Modificado	Devengado	Recaudado	
	(1)	(2)	(3= 1 + 2)	(4)	(5)	
Ingresos del Gobierno	.0	.0	.0	.0	.0	.0
Impuestos			.0			.0
Contribuciones de Mejoras			.0			.0
Derechos			.0			.0
Productos	.0	.0	.0	.0	.0	.0
Corriente			.0			.0
Capital			.0			.0
Aprovechamientos	.0	.0	.0	.0	.0	.0
Corriente			.0			.0
Capital			.0			.0
Participaciones y Aportaciones			.0			.0
Transferencias, Asignaciones, Subsidios y Otras Ayudas			.0			.0
Ingresos de Organismos y Empresas	111,336.1	2,536.4	113,872.5	2,785.1	118,869.8	7,533.7
Cuotas y Aportaciones de Seguridad Social			.0			.0
Ingresos por Ventas de Bienes y Servicios	16,817.9	-14,676.7	2,141.2		3,413.2	-13,404.7
Transferencias, Asignaciones, Subsidios y Otras Ayudas	94,518.2	17,213.1	111,731.3	2,785.1	115,456.6	20,938.4
Ingresos Derivados de Financiamiento	.0	37,989.9	37,989.9	.0	27,465.0	27,465.0
Ingresos Derivados de Financiamientos		37,989.9	37,989.9		27,465.0	27,465.0
Total	111,336.1	40,526.3	151,862.4	2,785.1	146,334.8	
				Ingresos excedentes¹		34,998.7

Universidad Tecnológica del Valle de Toluca							
INGRESOS							
(Miles de Pesos)							
INGRESOS	PREVISTO	PRESUPUESTO 2015		TOTAL AUTORIZADO	RECAUDADO	VARIACIÓN	
		ASIGNACIONES Y/O AMPLIACIONES	REDUCCIONES Y/O DISMINUCIONES			IMPORTE	%
INGRESOS DE GESTIÓN	16,817.9			16,817.9			
Ingresos por Venta de Bienes y Servicios	16,817.9			16,817.9			
PARTICIPACIONES, APORTACIONES, TRANSFERENCIAS, ASIGNACIONES, SUBSIDIOS Y OTRAS AYUDAS	94,518.2	21,461.6	4,248.5	111,731.3	118,241.7	-6,510.4	-5.8
Subsidio	94,518.2	21,461.6	4,248.5	111,731.3	118,241.7	-6,510.4	-5.8
OTROS INGRESOS Y BENEFICIOS		40,131.1		40,131.1	30,878.2	9,252.9	23.1
Ingresos Financieros		103.7		103.7	256.8	-153.1	-147.6
Disponibilidades financieras		7,508.0		7,508.0	7,508.0		
Pasivos Pendientes de Liquidar al Cierre del Ejercicio					19,957.0	-19,957.0	
Pasivos Derivados de Erogaciones Devengadas y Pendientes de Ejercicios Anteriores		30,481.9		30,481.9		30,481.9	100.0
Ingresos Diversos		2,037.5		2,037.5	3,156.4	-1,118.9	-54.9
T O T A L	111,336.1	61,592.7	21,066.4	151,862.4	149,119.9	2,742.5	1.8

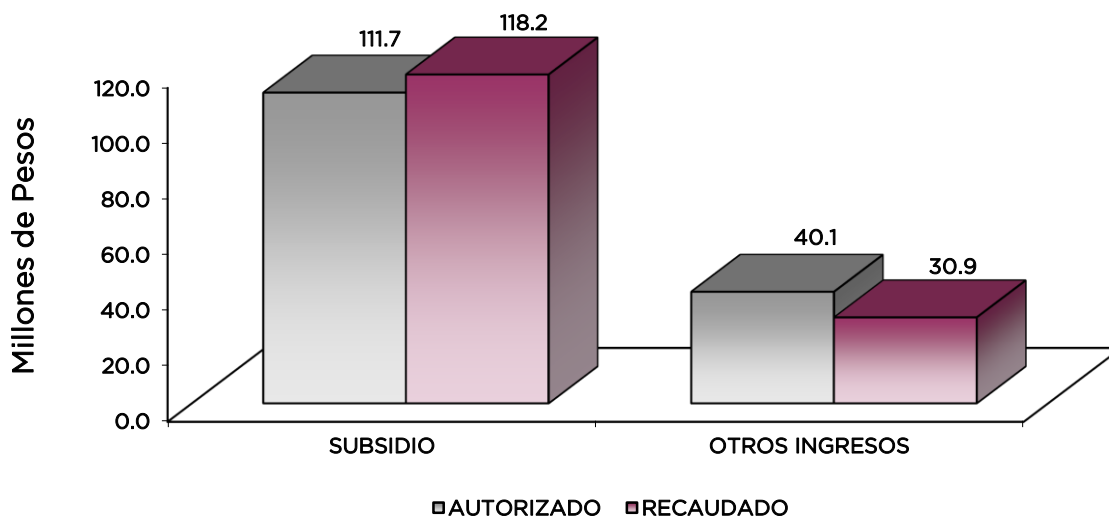

NOTAS AL PRESUPUESTO DE INGRESOS

INGRESOS

Se tuvo previsto recaudar 111 millones 336.1 miles de pesos, posteriormente se dieron ampliaciones y traspasos netos de más por 40 millones 526.3 miles de pesos, por lo que se determinó un ingreso autorizado por 151 millones 862.4 miles de pesos, de los cuales se recaudaron 149 millones 119.9 miles de pesos, por lo que se obtuvo una variación de 2 millones 742.5 miles de pesos respecto al ingreso autorizado, lo que representó 1.8 por ciento.

INGRESOS DE GESTIÓN

Ingresos por Venta de Bienes y Servicios

La Universidad Tecnológica del Valle de Toluca, derivado de sus actividades inherentes genera ingresos propios los cuales se estimaron en 16 millones 817.9 miles de pesos, realizándose una reducción, debido a que se firmó un convenio con la Secretaría de Finanzas para la recaudación a través de esta, por lo que los ingresos por Venta de Bienes y Servicios, son registrados en el rubro de participaciones, aportaciones, transferencias, asignaciones, subsidios y otras ayudas.

PARTICIPACIONES, APORTACIONES, TRANSFERENCIAS, ASIGNACIONES, SUBSIDIOS Y OTRAS AYUDAS

Subsidio

Se previó recaudar ingresos por 94 millones 518.2 miles de pesos, posteriormente se dieron ampliaciones por 17 millones 213.1 miles de pesos, por lo que se determinó un total autorizado de 111 millones 731.3 miles de pesos, de los cuales se recaudaron 118 millones 241.7 miles de pesos, teniendo una variación de más por 6 millones 510.4 miles de pesos, lo que representó el 5.8 por ciento respecto al monto autorizado.

OTROS INGRESOS Y BENEFICIOS

Se autorizaron ampliaciones netas por 40 millones 131.1 miles de pesos, de los cuales se recaudaron 30 millones 878.2 miles de pesos, teniendo una variación de 9 millones 252.9 miles de pesos, lo que representó el 23.1 por ciento respecto al ingreso autorizado, el recaudado se dio principalmente por Disponibilidades Financieras y Pasivos Pendientes de Liquidar al Cierre del Ejercicio, entre otros.

CUENTA PÚBLICA DEL GOBIERNO, ORGANISMOS AUXILIARES Y AUTÓNOMOS DEL ESTADO DE MÉXICO 2015

Universidad Tecnológica del Valle de Toluca
Estado Analítico del Ejercicio del Presupuesto de Egresos
Clasificación por Objeto del Gasto (Capítulo y Concepto)
Del 1 de Enero al 31 de Diciembre de 2015
(Miles de Pesos)

Concepto	Egresos					Subejercicio 6 = (3 - 4)
	Aprobado	Ampliaciones/ (Reducciones)	Modificado	Devengado	Pagado	
	1	2	3 = (1 + 2)	4	5	
Servicios Personales	78,534.7	- 5,896.9	72,637.8	209.8	70,023.4	72,428.0
Remuneraciones al Personal de Carácter Permanente	51,680.6	- 6,979.1	44,701.5		42,637.9	44,701.5
Remuneraciones al Personal de Carácter Transitorio			-			-
Remuneraciones Adicionales y Especiales	12,402.2	- 954.9	11,447.3		11,262.9	11,447.3
Seguridad Social	8,973.9	705.1	9,679.0		9,568.0	9,679.0
Otras Prestaciones Sociales y Económicas	4,328.0	802.6	5,130.6	209.8	4,903.5	4,920.8
Previsiones			-			-
Paño de Estímulos a Servidores Públicos	1,150.0	529.4	1,679.4		1,651.1	1,679.4
Materiales y Suministros	6,656.5	253.7	6,910.2	462.9	4,750.4	6,447.3
Materiales de Administración, Emisión de Documentos y Artículos Oficiales	1,531.1	120.1	1,651.2	54.9	1,409.6	1,596.3
Alimentos y Utensilios	41.5	7.5	34.0		5.9	34.0
Materias Primas y Materiales de Producción y Comercialización			-			-
Materiales y Artículos de Construcción y de Reparación	1,565.5	467.6	2,033.1	177.3	1,390.0	1,855.8
Productos Químicos, Farmacéuticos y de Laboratorio	1,344.5	8.9	1,353.4	137.0	926.5	1,216.4
Combustibles, Lubrificantes y Aditivos	630.0	206.7	423.3		265.5	423.3
Vestuario, Blancos, Prendas de Protección y Artículos Deportivos	469.0	63.9	405.1	35.1	112.8	370.0
Materiales y Suministros Para Seguridad			-			-
Herramientas, Refacciones y Accesorios Menores	1,074.9	64.8	1,010.1	58.6	640.1	951.5
Servicios Generales	16,914.7	1,716.3	18,631.0	1,975.6	14,014.9	16,655.4
Servicios Básicos	2,668.0	572.1	3,240.1	2.4	2,880.4	3,237.7
Servicios de Arrendamiento	412.0	179.6	232.4	11.0	221.4	221.4
Servicios Profesionales, Científicos, Técnicos y Otros Servicios	3,207.1	640.4	3,847.5	143.5	3,333.5	3,704.0
Servicios Financieros, Bancarios y Comerciales	910.9	239.2	1,150.1	330.1	506.2	820.0
Servicios de Instalación, Reparación, Mantenimiento y Conservación	3,833.1	59.0	3,892.1	1,205.6	2,160.0	2,686.5
Servicios de Comunicación Social y Publicidad	823.5	344.5	479.0	52.5	426.5	426.5
Servicios de Traslado y Viáticos	838.0	582.2	255.8		249.2	255.8
Servicios Oficiales	342.8	81.2	261.6		87.1	261.6
Otros Servicios Generales	3,879.3	1,393.1	5,272.4	230.5	4,150.6	5,041.9
Transferencias, Asignaciones, Subsidios y Otras Ayudas	841.7	2,051.3	2,893.0	283.3	1,638.3	2,609.7
Transferencias Internas y Asignaciones al Sector Público			-			-
Transferencias al Resto del Sector Público			-			-
Subsidios y Subvenciones			-			-
Ayudas Sociales	841.7	2,051.3	2,893.0	283.3	1,638.3	2,609.7
Pensiones y Jubilaciones			-			-
Transferencias a Fideicomisos, Mandatos y Otros Análogos			-			-
Transferencias a la Seguridad Social			-			-
Donativos			-			-
Transferencias al Exterior			-			-
Bienes Muebles, Inmuebles e Intangibles	2,734.7	11,816.3	14,551.0	10,176.3	3,877.4	4,374.7
Mobiliario y Equipo de Administración	534.7	6,457.1	6,991.8	3,635.5	3,356.3	3,356.3
Mobiliario y Equipo Educativo y Recreativo		1,594.8	1,594.8	1,208.1	328.3	386.7
Equipo e Instrumental Médico y de Laboratorio		3,119.9	3,119.9	2,815.1	-	304.8
Vehículos y Equipo de Transporte	1,700.0	1,421.2	278.8	278.8	-	-
Equipo de Defensa y Seguridad			-			-
Maquinaria, Otros Equipos y Herramientas	500.0	1,788.0	2,288.0	2,238.8	-	49.2
Activos Biológicos			-			-
Bienes Inmuebles			-			-
Activos Intangibles		277.7	277.7		192.8	277.7
Inversión Pública	5,653.8	103.7	5,757.5	5,757.5	-	-
Obra Pública en Bienes de Dominio Público	5,653.8	103.7	5,757.5	5,757.5		
Obra Pública en Bienes Propios			-			-
Proyectos Productivos y Acciones de Fomento			-			-
Inversiones Financieras y Otras Provisiones	-	-	-	-	-	-
Inversiones Para el Fomento de Actividades Productivas			-			-
Acciones y Participaciones de Capital			-			-
Compra de Títulos y Valores			-			-
Concesión de Préstamos			-			-
Inversiones en Fideicomisos, Mandatos y Otros Análogos			-			-
Otras Inversiones Financieras			-			-
Provisiones para Contingencias y Otras Erogaciones Especiales			-			-
Participaciones y Aportaciones	-	-	-	-	-	-
Participaciones			-			-
Aportaciones			-			-
Convenios			-			-
Deuda Pública	-	30,481.9	30,481.9	-	27,513.0	30,481.9
Amortización de la Deuda Pública			-			-
Intereses de la Deuda Pública			-			-
Comisiones de la Deuda Pública			-			-
Gastos de la Deuda Pública			-			-
Costo por Coberturas			-			-
Apoyos Financieros			-			-
Adeudos de Ejercicios Fiscales Anteriores (Adefas)		30,481.9	30,481.9		27,513.0	30,481.9
Total del Gasto	111,336.1	40,526.3	151,862.4	18,865.4	121,817.4	132,997.0

UTVT

Universidad Tecnológica del Valle de Toluca
Estado Analítico del Ejercicio del Presupuesto de Egresos
Clasificación Económica (por Tipo de Gasto)
Del 1 de Enero al 31 de Diciembre de 2015
(Miles de Pesos)

Concepto	Egresos					Subejercicio
	Aprobado	Ampliaciones/ (Reducciones)	Modificado	Devengado	Pagado	
	1	2	3 = (1 + 2)	4	5	
Gasto Corriente	102,947.6	- 1,875.6	101,072.0	2,931.6	90,427.0	98,140.4
Gasto de Capital	8,388.5	11,920.0	20,308.5	15,933.8	3,877.4	4,374.7
Amortización de la Deuda y Disminución de Pasivos		30,481.9	30,481.9		27,513.0	30,481.9
Pensiones y Jubilaciones			-			-
Participaciones			-			-
Total del Gasto	111,336.1	40,526.3	151,862.4	18,865.4	121,817.4	132,997.0

Universidad Tecnológica del Valle de Toluca
Estado Analítico del Ejercicio del Presupuesto de Egresos
Clasificación Administrativa
Del 1 de Enero al 31 de Diciembre de 2015
(Miles de Pesos)

Concepto	Egresos					Subejercicio
	Aprobado	Ampliaciones/ (Reducciones)	Modificado	Devengado	Pagado	
	1	2	3 = (1 + 2)	4	5	
Entidades Paraestatales y Fideicomisos No Empresariales y No Financieros	111,336.1	40,526.3	151,862.4	18,865.4	121,817.4	132,997.0
Instituciones Públicas de Seguridad Social	-	-	-	-	-	-
Entidades Paraestatales Empresariales No Financieras con Participación Estatal Mayoritaria	-	-	-	-	-	-
Entidades Paraestatales Empresariales Financieras Monetarias con Participación Estatal Mayoritaria	-	-	-	-	-	-
Entidades Paraestatales Empresariales Financieras No Monetarias con Participación Estatal Mayoritaria	-	-	-	-	-	-
Fideicomisos Financieros Públicos con Participación Estatal Mayoritaria	-	-	-	-	-	-
Total del Gasto	111,336.1	40,526.3	151,862.4	18,865.4	121,817.4	132,997.0

CUENTA PÚBLICA DEL GOBIERNO, ORGANISMOS AUXILIARES Y AUTÓNOMOS DEL ESTADO DE MÉXICO 2015

Universidad Tecnológica del Valle de Toluca
 Estado Analítico del Ejercicio del Presupuesto de Egresos
 Clasificación Administrativa
 Del 1 de Enero al 31 de Diciembre de 2015
 (Miles de pesos)

Concepto	Egresos					Subejercicio 6 = (3 - 4)
	Aprobado	Ampliaciones/ (Reducciones)	Modificado	Devengado	Pagado	
	1	2	3 = (1 + 2)	4	5	
2059H Universidad Tecnológica del Valle de Toluca	111,336.1	40,526.3	151,862.4	18,865.4	121,817.4	132,997.0
			-			-
			-			-
			-			-
			-			-
Total del Gasto	111,336.1	40,526.3	151,862.4	18,865.4	121,817.4	132,997.0

Universidad Tecnológica del Valle de Toluca
 Estado Analítico del Ejercicio del Presupuesto de Egresos
 Clasificación Administrativa
 Del 1 de Enero al 31 de Diciembre de 2015
 (Miles de pesos)

Concepto	Egresos					Subejercicio 6 = (3 - 4)
	Aprobado	Ampliaciones/ (Reducciones)	Modificado	Devengado	Pagado	
	1	2	3 = (1 + 2)	4	5	
Poder Ejecutivo	111,336.1	40,526.3	151,862.4	18,865.4	121,817.4	132,997.0
Poder Legislativo			-			-
Poder Judicial			-			-
Órganos Autónomos			-			-
Total del Gasto	111,336.1	40,526.3	151,862.4	18,865.4	121,817.4	132,997.0

UTVT

Universidad Tecnológica del Valle de Toluca
 Estado Analítico del Ejercicio del Presupuesto de Egresos
 Clasificación Funcional (Finalidad y Función)
 Del 1 de Enero al 31 de Diciembre 2015
 (Miles de Pesos)

Concepto	Egresos					Subejercicio 6 = (3 - 4)
	Aprobado	Ampliaciones/ (Reducciones)	Modificado	Devengado	Pagado	
	1	2	3 = (1 + 2)	4	5	
Gobierno	-	458.8	458.8	-	458.8	458.8
Legislación						
Justicia						
Coordinación de la Política de Gobierno		458.8	458.8		458.8	458.8
Relaciones Exteriores						
Asuntos Financieros y Hacendarios						
Seguridad Nacional						
Asuntos de Orden Público y de Seguridad Interior						
Otros Servicios Generales						
Desarrollo Social	111,336.1	9,585.6	120,921.7	18,865.4	93,845.6	102,056.3
Protección Ambiental						
Vivienda y Servicios a la Comunidad						
Salud						
Recreación, Cultura y Otras Manifestaciones Sociales						
Educación	111,336.1	9,585.6	120,921.7	18,865.4	93,845.6	102,056.3
Protección Social						
Otros Asuntos Sociales						
Desarrollo Económico	-	-	-	-	-	-
Asuntos Económicos, Comerciales y Laborales en General						
Agropecuaria, Silvicultura, Pesca y Caza						
Combustibles y Energía						
Minería, Manufacturas y Construcción						
Transporte						
Comunicaciones						
Turismo						
Ciencia, Tecnología e Innovación						
Otras Industrias y Otros Asuntos Económicos						
Otras no Clasificadas en Funciones Anteriores	-	30,481.9	30,481.9	-	27,513.0	30,481.9
Transacciones de la Deuda Pública / Costo Financiero de la Deuda						
Transferencias, Participaciones y Aportaciones entre Diferentes Niveles y Órdenes						
Saneamiento del Sistema Financiero						
Adeudos de Ejercicios Fiscales Anteriores		30,481.9	30,481.9		27,513.0	30,481.9
Total del Gasto	111,336.1	40,526.3	151,862.4	18,865.4	121,817.4	132,997.0

Universidad Tecnológica del Valle de Toluca
 Endeudamiento Neto
 Del 1 de Enero al 31 de Diciembre de 2015
 (Miles de Pesos)

Identificación de Crédito o Instrumento	Contratación/Colocación	Amortización	Endeudamiento Neto
	A	B	C = A - B
Creditos Bancarios			
			-
			-
			-
			-
			-
			-
Total Créditos Bancarios	-	-	-
Otros Instrumentos de Deuda			
			-
			-
			-
			-
			-
Total Otros Instrumentos de Deuda	-	-	-
TOTAL	-	-	-

Universidad Tecnológica del Valle de Toluca
 Intereses de la Deuda
 Del 1 de Enero al 31 de Diciembre de 2015
 (Miles de Pesos)

Identificación de Crédito o Instrumento	Devengado	Pagado
Créditos Bancarios		
Total de Intereses de Créditos Bancarios	-	-
Otros Instrumentos de Deuda		
Total de Intereses de Otros Instrumentos de Deuda	-	-
TOTAL	-	-

UTVT

Universidad Tecnológica del Valle de Toluca
EGRESOS POR CAPÍTULO
(Miles de Pesos)

EGRESOS	PREVISTO	PRESUPUESTO		TOTAL AUTORIZADO	EJERCIDO	VARIACIÓN	
		ASIGNACIONES Y/O AMPLIACIONES	REDUCCIONES Y/O DISMINUCIONES			IMPORTE	%
SERVICIOS PERSONALES	78,534.7	18,280.9	24,177.8	72,637.8	70,233.2	2,404.6	3.3
MATERIALES Y SUMINISTROS	6,656.5	2,582.5	2,328.8	6,910.2	5,213.3	1,696.9	24.6
SERVICIOS GENERALES	16,914.7	7,214.9	5,498.6	18,631.0	15,990.5	2,640.5	14.2
TRANSFERENCIAS, ASIGNACIONES, SUBSIDIOS Y OTRAS AYUDAS	841.7	2,683.6	632.3	2,893.0	1,921.6	971.4	33.6
BIENES MUEBLES, INMUEBLES E INTANGIBLES	2,734.7	16,917.8	5,101.5	14,551.0	14,053.7	497.3	3.4
INVERSIÓN PÚBLICA	5,653.8	103.7		5,757.5	5,757.5		
DEUDA PÚBLICA		30,481.9		30,481.9	27,513.0	2,968.9	9.7
T O T A L	111,336.1	78,265.3	37,739.0	151,862.4	140,682.8	11,179.6	7.4

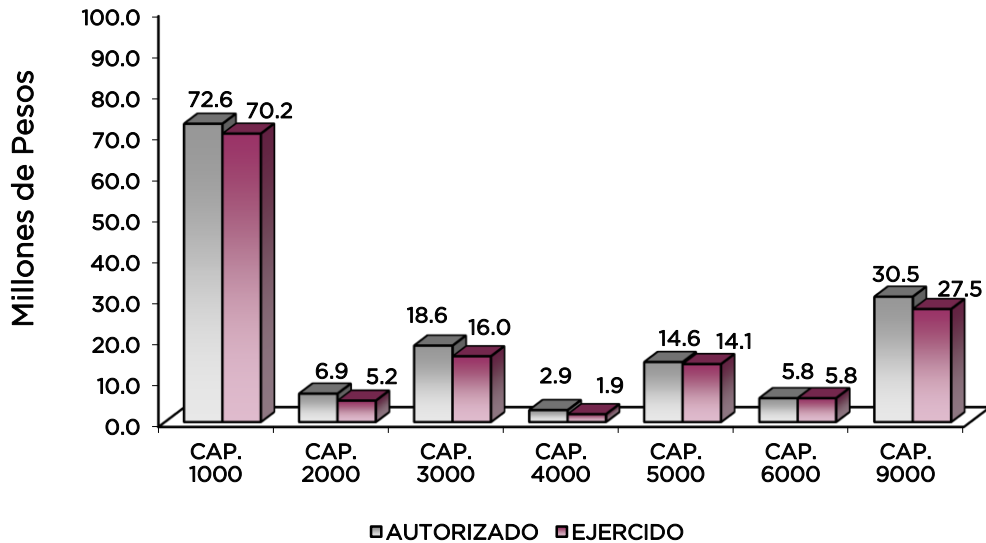

NOTAS AL PRESUPUESTO DE EGRESOS

EGRESOS

Se autorizó un presupuesto por 111 millones 336.1 miles de pesos, posteriormente se realizaron ampliaciones y traspasos netos de más por 40 millones 526.3 miles de pesos, determinando un presupuesto modificado de 151 millones 862.4 miles de pesos de los cuales se ejercieron 140 millones 682.8 miles de pesos, teniendo un subejercido por 11 millones 179.6 miles de pesos, lo que representó el 7.4 por ciento respecto al monto autorizado.

La variación corresponde principalmente a la contención del gasto y ahorro presupuestal.

SERVICIOS PERSONALES

Se autorizó un presupuesto por 78 millones 534.7 miles de pesos, posteriormente se realizaron reducciones y traspasos netos de menos por 5 millones 896.9 miles de pesos, por lo que se determinó un presupuesto modificado de 72 millones 637.8 miles de pesos, de los cuales se ejercieron 70 millones 233.2 miles de pesos, por lo que se tuvo un subejercido por 2 millones 404.6 miles de pesos, lo que representó el 3.3 por ciento respecto al monto autorizado.

MATERIALES Y SUMINISTROS

Se autorizó un presupuesto por 6 millones 656.5 miles de pesos, posteriormente se realizaron ampliaciones y traspasos netos de más de 253.7 miles de pesos, por lo que se determinó un presupuesto modificado de 6 millones 910.2 miles de pesos, de los cuales se ejercieron 5 millones 213.3 miles de pesos, por lo que se tuvo un subejercido por 1 millón 696.9 miles de pesos, lo que representó el 24.6 por ciento respecto al monto autorizado.

SERVICIOS GENERALES

Se autorizó un presupuesto por 16 millones 914.7 miles de pesos, posteriormente se realizaron ampliaciones y traspasos netos de más por 1 millón 716.3 miles de pesos, por lo que se determinó un presupuesto modificado de 18 millones 631 mil pesos, de los cuales se ejercieron 15 millones 990.5 miles de pesos, por lo que se tuvo un subejercido de 2 millones 640.4 miles de pesos, lo que representó el 14.2 por ciento respecto al monto autorizado.

TRANSFERENCIAS, ASIGNACIONES, SUBSIDIOS Y OTRAS AYUDAS

Se autorizó un presupuesto por 841.7 miles de pesos, posteriormente se realizaron ampliaciones y traspasos netos de más por 2 millones 51.3 miles de pesos, por lo que se determinó un presupuesto modificado de 2 millones 893 mil pesos, de los cuales se ejercieron 1 millón 921.6 miles de pesos, por lo que se tuvo un subejercido por 971.4 miles de pesos, lo que representó el 33.6 por ciento respecto al monto autorizado.

BIENES MUEBLES, INMUEBLES E INTANGIBLES

Se autorizó un presupuesto por 2 millones 734.7 miles de pesos, posteriormente se realizaron ampliaciones y traspasos netos de más por 11 millones 816.3 miles de pesos, por lo que se determinó un presupuesto modificado de 14 millones 551 mil pesos, de los cuales se ejercieron 14 millones 53.7 miles de pesos, por lo que se tuvo un subejercido por 497.3 miles de pesos, lo que representó el 3.4 por ciento respecto al monto autorizado.

INVERSIÓN PÚBLICA

Se autorizó un presupuesto por 5 millones 653.8 miles de pesos, posteriormente se realizaron ampliaciones por 103.7 miles de pesos, por lo que se determinó un presupuesto modificado por 5 millones 757.5 miles de pesos, los cuales se ejercieron en su totalidad con el propósito de ampliar la infraestructura de la Universidad.

DEUDA PÚBLICA

Se autorizaron ampliaciones por 30 millones 481.9 miles de pesos, de los cuales se ejercieron 27 millones 513 mil pesos, por concepto de pasivos derivados de erogaciones devengadas y pendientes de ejercicios anteriores, por lo que se tuvo un subejercido por 2 millones 968.9 miles de pesos, lo que representó el 9.7 por ciento respecto al monto autorizado.

INFORMACIÓN PRESUPUESTAL						
Universidad Tecnológica del Valle de Toluca						
EGRESOS POR OBJETO DEL GASTO						
(Miles de Pesos)						
CAPÍTULO Y OBJETO DEL GASTO	P R E S U P U E S T O 2 0 1 5					
	PREVISTO	ASIGNACIONES Y/O AMPLIACIONES	REDUCCIONES Y/O DISMINUCIONES	TOTAL AUTORIZADO	EJERCIDO	VARIACIÓN
SERVICIOS PERSONALES	78,534.7	18,280.9	24,177.8	72,637.8	70,233.2	2,404.6
Sueldo Base	34,290.2	4,695.6	6,710.5	32,275.3	30,687.5	1,587.8
Honorarios Asimilables a Salarios	17,390.4	1,075.0	6,039.2	12,426.2	11,950.3	475.9
Prima por Años de Servicio		1,592.5	1,592.5			
Prima por Antigüedad						
Prima Adicional por Permanencia en el Servicio						
Prima Vacacional	3,803.8	1,762.1	2,742.3	2,823.6	2,823.6	.0
Aguinaldo	7,472.2	3,900.7	3,873.5	7,499.4	7,315.0	184.4
Vacaciones no Disfrutadas por Finiquito						
Compensación por Retabulación						
Gratificación	261.9	50.1	51.6	260.4	260.5	-1
Gratificación por Convenio	864.3	218.5	219.0	863.8	863.8	
Cuotas de Servicio de Salud	4,200.0	373.7	27.8	4,545.9	4,498.4	47.5
Cuotas al Sistema Solidario de Reparto	3,120.0	265.3	15.2	3,370.1	3,337.8	32.3
Cuotas del Sistema de Capitalización Individual	648.0	57.4	3.8	701.6	689.5	12.1
Aportación para Financiar los Gastos Generales de Administración de ISSEMyM	394.9	19.1	2.6	411.4	401.8	9.6
Riesgo de Trabajo	528.0	44.0	2.0	570.0	560.5	9.5
Seguros y Fianzas	83.0	89.8	92.8	80.0	80.0	.0
Cuotas para Fondo de Retiro	84.0	35.6	23.5	96.1	96.1	
Seguro de Separación Individualizado	840.0	261.3	234.9	866.4	866.4	
Liquidaciones por indemnizaciones, por sueldos y salarios caídos		279.8	47.4	232.4	232.4	
Estudios de Posgrado	360.0	23.6	252.3	131.3	122.9	8.4
Otros gastos derivados de convenios	1,160.0	1,264.0	540.8	1,883.2	1,883.2	
Becas Institucionales	240.0	343.7	369.2	214.5	205.7	8.8
Elaboración de tesis		2.4		2.4	2.4	
Viáticos						
Despensa	1,644.0	386.8	326.5	1,704.3	1,704.3	
Reconocimiento a Servidores Públicos	1,150.0	1,539.9	1,010.4	1,679.5	1,651.1	28.4
Estímulos por Puntualidad y Asistencia						
MATERIALES Y SUMINISTROS	6,656.5	2,582.5	2,328.8	6,910.2	5,213.3	1,696.9
Materiales y Útiles de Oficina	348.6	80.8	16.7	412.7	374.4	38.3
Enseres de Oficina	39.0	.3	27.2	12.1	1.1	11.0
Material y Útiles de Imprenta y Reproducción	134.0	235.5	155.7	213.8	209.8	4.0
Material estadístico y Geográfico	6.0		5.0	1.0		1.0
Material de Foto, Cine y Grabación						
Materiales y Útiles para el Procesamiento en Equipos y Bienes Informáticos	623.0	73.2	53.1	643.1	560.3	82.8
Material de Información	6.0	5.2	3.5	7.7	6.7	1.0
Material y enseres de limpieza	99.0	4.7	26.2	77.5	76.5	1.0

CUENTA PÚBLICA DEL GOBIERNO, ORGANISMOS AUXILIARES Y AUTÓNOMOS DEL ESTADO DE MÉXICO 2015

CAPÍTULO Y OBJETO DEL GASTO	P R E S U P U E S T O 2 0 1 5					
	PREVISTO	ASIGNACIONES Y/O AMPLIACIONES	REDUCCIONES Y/O DISMINUCIONES	TOTAL AUTORIZADO	EJERCIDO	VARIACIÓN
Material didactico	25.5	129.5	69.5	85.5	83.5	2.0
Material para identificación y registro	250.0		52.0	198.0	152.3	45.7
Utencilios para el servicio de alimentación	41.5		7.5	34.0	5.9	28.1
Vidrios y productos de vidrio	16.0	10.2	10.3	15.9	11.9	4.0
Material Eléctrico y Electrónico	618.0	713.3	145.4	1,185.9	1,135.4	50.5
Materiales Complementarios	189.0	165.0	64.2	289.8	226.8	63.0
Material de señalización	34.5		13.6	20.9	10.4	10.5
Árboles y plantas de ornato	24.0	13.9	16.1	21.8	15.9	5.9
Material de construcción	324.0	22.9	116.5	230.4	154.9	75.5
Estructuras y Manufacturas para Todo Tipo de Construcción	360.0	.6	92.2	268.4	12.0	256.4
Sustancias Químicas	263.0	77.7	6.1	334.6	278.7	55.9
Plaguicidas, abonos y fertilizantes	94.5		51.6	42.9	23.5	19.4
Medicinas y Productos Farmacéuticos	309.0		84.4	224.6	162.9	61.7
Materiales, accesorios y suministros médicos	309.0	114.7	83.3	340.4	249.4	91.0
Materiales, accesorios y suministros de laboratorio	369.0	74.1	32.3	410.8	349.0	61.8
Combustibles, Lubricantes y Aditivos	630.0		206.7	423.3	265.5	157.8
Vestuarios y herramientas	322.0	398.7	515.2	205.5	30.3	175.2
Prendas de seguridad y protección personal	63.0	9.6	15.4	57.2	55.2	2.0
Artículos deportivos	54.0	62.4	4.0	112.4	62.4	50.0
Blancos y otros productos textiles	30.0			30.0		30.0
Refacciones, Accesorios y Herramientas	618.0	242.8	379.5	481.3	353.3	128.0
Refacciones y Accesorios Menores de Edificios	24.0	.3	11.0	13.3	1.3	12.0
Refacciones y Accesorios para Equipo de Cómputo	322.9	86.9	32.6	377.2	266.4	110.8
Refacciones y accesorios menores para equipo de transporte	57.0		19.3	37.7	2.3	35.4
Artículos para la Extinción de Incendios	30.0	5.2		35.2	20.3	14.9
Refacciones y accesorios menores de maquinaria y otros equipos		39.9		39.9	39.9	
Otros Enseres	23.0	15.1	12.7	25.4	15.1	10.3
SERVICIOS GENERALES	16,914.7	7,214.9	5,498.6	18,631.0	15,990.5	2,640.5
Servicio de Energía Eléctrica	1,420.0		253.5	1,166.5	834.1	332.4
Servicio de Telefonía Convencional	204.0		21.4	182.6	155.3	27.3
Servicio de Telefonía Celular						
Servicio de Radiolocalización y telecomunicación	90.0	.4	57.4	33.0	33.0	.0
Servicio de Acceso a Internet	936.0	922.1		1,858.1	1,858.0	.1
Servicio Postal y Telegráfico	18.0		15.7	2.3	2.3	.0
Arrendamiento de Edificios y Locales		69.6		69.6	69.6	
Arrendamiento de Vehículos	172.0	11.4	152.2	31.2	31.2	.0
Arrendamiento de Maquinaria y Equipo	240.0	12.9	121.3	131.6	131.6	.0
Arrendamiento de Activos Intangibles						
Asesorías Asociadas a Convenios o Acuerdos	260.0	949.2	155.1	1,054.1	1,039.8	14.3
Servicios Informáticos	41.0	29.6	4.1	66.5	29.6	36.9
Capacitación	289.0	270.3	106.6	452.7	159.8	292.9
Servicios de Apoyo Administrativo y Fotocopiado						
Impresión de Documentos Oficiales para la Prestación de Servicios Públicos, Identificación, Formatos Administrativos y Fiscales, Formas Valoradas, Certificados y Títulos						
Servicios de Vigilancia	2,617.1	178.8	521.7	2,274.2	2,247.8	26.4
Servicios Bancarios y Financieros	108.0	208.9	14.0	302.9	302.9	
Seguros y Fianzas	802.9	44.2		847.1	533.3	313.8
Fletes y maniobras		.2		.2	.2	
Reparación y mantenimiento de inmuebles	977.7	95.1	580.9	491.9	96.8	395.1
Adaptación de locales, almacenes, bodegas y edificios		1,058.0		1,058.0	940.5	117.5
Reparación, Instalación y Mantenimiento de Bienes Informáticos, Microfilmación y Tecnologías de la Información	100.0	88.1	103.8	84.3	84.3	
Reparación y mantenimiento para equipo de redes de tele	100.0		100.0			
Reparación, instalación y mantenimiento de equipo medico		4.5	.1	4.4	4.4	
Reparación y Mantenimiento de Vehículos Terrestres, Aéreos y Lacustres	300.0	71.0	161.7	209.3	209.3	
Reparación, instalación y mantenimiento de maquinaria y equipo	240.0	118.8	156.4	202.4	202.4	
Servicios de Lavandería, Limpieza e Higiene	2,022.3	27.2	258.4	1,791.1	1,779.7	11.4
Servicio de Fumigación	93.1	6.3	51.1	48.3	48.3	.0
Publicaciones Oficiales y de Información en General para Difusión	823.5	95.3	439.8	479.0	479.0	.0
Transporte aéreo	192.0	3.3	159.4	35.9	35.9	.0
Gastos de Traslado por Vía Terrestre	82.0		63.2	18.8	18.8	.0
Pasaje marítimos, lacustres y fluviales		1.3	1.3			
Autotransporte		.6	.6			
Viáticos Nacionales	392.0	6.5	253.5	145.0	145.0	
Viáticos al extranjero		19.5		19.5	19.5	
Otros servicios de traslado y hospedaje	172.0	6.6	142.1	36.5	29.9	6.6
Gastos de ceremonias oficiales y de orden social		12.1		12.1	12.1	
Espectáculos cívicos y culturales	13.5	2.9	13.5	2.9	2.9	.0
Congresos y Convenciones	179.2	29.0	61.6	146.6	72.1	74.5
Exposiciones y Ferias	150.0		50.0	100.0		100.0
Otros Impuestos y Derechos	1,885.4	2,399.0	973.1	3,311.3	2,425.0	886.3
Impuesto sobre Erogaciones por Remuneraciones al Trabajo Personal	1,601.8	288.2	80.1	1,809.9	1,809.9	
Cuotas y suscripciones	124.4	11.0	113.8	21.6	16.6	5.0
Gastos de Servicios Menores	192.8	173.0	270.2	95.6	95.6	.0
Inscripciones y arbitraje	75.0		41.0	34.0	34.0	

UTVT

CAPÍTULO Y OBJETO DEL GASTO	P R E S U P U E S T O 2 0 1 5					
	PREVISTO	ASIGNACIONES Y/O AMPLIACIONES	REDUCCIONES Y/O DISMINUCIONES	TOTAL AUTORIZADO	EJERCIDO	VARIACIÓN
TRANSFERENCIAS, ASIGNACIONES, SUBSIDIOS Y OTRAS AYUDAS	841.7	2,683.6	632.3	2,893.0	1,921.6	971.4
Gastos relacionados con actividades culturales, deportivas	340.0	50.6	17.0	373.6	337.2	36.4
Subsidios a Entidades Federativas y Municipios	501.7	2,093.4	615.3	1,979.8	1,044.9	934.9
Ayudas sociales a actividades científicas o académicas		539.6		539.6	539.5	.1
BIENES MUEBLES, INMUEBLES E INTANGIBLES	2,734.7	16,917.8	5,101.5	14,551.0	14,053.7	497.3
Muebles y enseres		3,040.9	715.6	2,325.3	2,325.4	-1
Artículos de Biblioteca		42.6		42.6	42.6	
Bienes Informáticos	534.7	2,778.0	132.0	3,180.7	3,180.7	
Otros bienes e muebles		1,214.7	558.3	656.4	656.4	
Otros equipos electricos y electronicos de oficina		786.7		786.7	786.7	
Equipos y aparatos audiovisuales		183.6	70.0	113.6	113.6	
Equipo de foto, cine y grabación		18.7	18.7			
Otro equipo educacional y recreativo		2,046.3	565.1	1,481.2	1,422.8	58.4
Equipo médico y de laboratorio		3,196.0	76.0	3,120.0	2,815.0	305.0
Vehículos y Equipo de Transporte Terrestre	1,700.0	278.8	1,700.0	278.8	278.8	
Maquinaria y equipo de construcción		32.6		32.6	32.6	
Equipo de generación eléctrica, aparatos y accesorios eléctricos		1,500.0	108.9	1,391.1	1,391.1	
Herramientas, máquina herramienta y equipo	500.0	75.0	500.0	75.0	25.9	49.1
Instrumentos y aparatos especializados y de precisión		91.1	91.1			
Maquinaria y equipo diverso		931.8	142.5	789.3	789.3	
Software		701.0	423.3	277.7	192.8	84.9
INVERSIÓN PÚBLICA	5,653.8	103.7		5,757.5	5,757.5	.0
Obra Estatal o Municipal	5,653.8	54.1		5,707.9	5,707.8	.1
Estudios de preinversión		49.6		49.6	49.7	-1
DEUDA PÚBLICA		30,481.9		30,481.9	27,513.0	2,968.9
Por el Ejercicio Inmediato Anterior		21,679.0		21,679.0	19,875.8	1,803.2
Por ejercicios anteriores		8,802.9		8,802.9	7,637.2	1,165.7
T O T A L	111,336.1	78,265.3	37,739.0	151,862.4	140,682.8	11,179.6

INFORMACIÓN PROGRAMÁTICA

UTVT

Universidad Tecnológica del Valle de Toluca Gasto por Categoría Programática Del 1 de Enero al 31 de Diciembre de 2015 (Miles de Pesos)
--

Concepto	Egresos					Subejercicio 6=(3 - 4)
	Aprobado	Ampliaciones/ (Reducciones)	Modificado	Devengado	Pagado	
	1	2	3=(1 + 2)	4	5	
Programas	111,336.1	10,044.4	121,380.5	18,865.4	94,304.4	102,515.1
Subsidios: Sector Social y Privado o Entidades Federativas y Municipios	-	-	-	-	-	-
Sujetos o Reglas de Operación			-			-
Otros Subsidios			-			-
Desempeño de las Funciones	111,336.1	10,044.4	121,380.5	18,865.4	94,304.4	102,515.1
Prestación de Servicios Públicos	111,336.1	10,044.4	121,380.5	18,865.4	94,304.4	102,515.1
Provisión de Bienes Públicos			-			-
Planeación, Seguimiento y Evaluación de Políticas Públicas			-			-
Promoción y Fomento			-			-
Regulación y Supervisión			-			-
Funciones de las Fuerzas Armadas (Únicamente Gobierno Federal)			-			-
Específicos			-			-
Proyectos de Inversión			-			-
Administrativos y de Apoyo	-	-	-	-	-	-
Apoyo al Proceso Presupuestario y para Mejorar la Eficiencia Institucional			-			-
Apoyo a la Función Pública y al Mejoramiento de la Gestión			-			-
Operaciones Ajenas			-			-
Compromisos	-	-	-	-	-	-
Obligaciones de Cumplimiento de Resolución Jurisdiccional			-			-
Desastres Naturales			-			-
Obligaciones	-	-	-	-	-	-
Pensiones y Jubilaciones			-			-
Aportaciones a la Seguridad Social			-			-
Aportaciones a Fondos de Estabilización			-			-
Aportaciones a Fondos de Inversión y Reestructura de Pensiones			-			-
Programa de Gasto Federalizado (Gobierno Federal)	-	-	-	-	-	-
Gasto Federalizado			-			-
Participaciones a Entidades Federativas y Municipios			-			-
Costo Financiero, Deuda o Apoyos a Deudores y Ahorradores de la Banca			-			-
Adeudos de Ejercicios Fiscales Anteriores		30,481.9	30,481.9		27,513.0	30,481.9
Total del Gasto	111,336.1	40,526.3	151,862.4	18,865.4	121,817.4	132,997.0

El Plan de Desarrollo del Estado de México 2011-2017, es un documento que proyecta una visión integral del Estado de México, reconoce la diversidad política, así como el perfil y la vocación económica y social de cada región y municipio, con la finalidad de establecer estrategias de acción que nos permitirán aprovechar las áreas de oportunidad y fomentar el crecimiento de las zonas rurales, urbanas y metropolitanas de la Entidad.

Gobierno de Resultados

El Gobierno Estatal está orientado a la obtención de resultados; es decir, a que las políticas públicas tengan un impacto positivo en la realidad de la entidad, para lo cual es necesario que las mismas sean consecuencia de un proceso integral de planeación, de una ejecución eficiente de las políticas públicas y de la evaluación continua de las acciones de gobierno.

Gobierno Solidario

El Gobierno Estatal se ha planteado como visión ofrecer un elevado nivel de vida y una mayor igualdad de oportunidades, asumiendo su papel como Gobierno Solidario. Para ello, se han establecido objetivos apegados a la realidad de la entidad, que delinearán la política social durante los próximos años y tendrán un impacto directo en el mejoramiento de las condiciones de desarrollo humano y social de los mexiquenses: Ser reconocido como el Gobierno de la Educación; Combatir la Pobreza; Mejorar la Calidad de Vida de los Mexiquenses mediante la Transformación Positiva de su Entorno y Alcanzar una Sociedad más igualitaria a través de la atención a grupos en situación de vulnerabilidad.

Financiamiento para el Desarrollo

El Gobierno Estatal requiere de recursos financieros para fomentar el desarrollo. Debido a las metas y objetivos que se han establecido, cada peso que se presupueste debe asignarse y gastarse de manera eficiente. Los recursos deben dirigirse a proyectos que causen el mayor impacto en el bienestar de los mexiquenses

Universidad Tecnológica del Valle de Toluca EGRESOS POR PILAR Y/O EJE TRANSVERSAL (Miles de Pesos)							
PILAR Y/O EJE TRANSVERSAL	PREVISTO	P R E S U P U E S T O		2 0 1 5		VARIACIÓN	
		ASIGNACIONES Y/O AMPLIACIONES	REDUCCIONES Y/O DISMINUCIONES	TOTAL AUTORIZADO	EJERCIDO	IMPORTE	%
Gobierno de Resultados		458.8		458.8	458.8	.0	.0
Gobierno Solidario	111,336.1	47,324.6	37,739.0	120,921.7	112,711.0	8,210.7	6.8
Financiamiento para el Desarrollo		30,481.9		30,481.9	27,513.0	2,968.9	9.7
T O T A L	111,336.1 =====	78,265.3 =====	37,739.0 =====	151,862.4 =====	140,682.8 =====	11,179.6 =====	7.4

UTVT

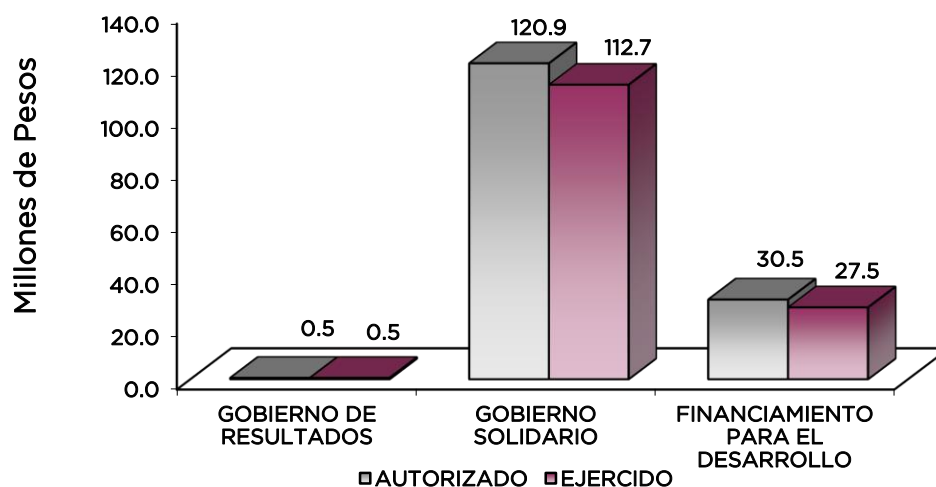

FINALIDAD

GOBIERNO

DESARROLLO SOCIAL

En esta finalidad se avanzará en la provisión de servicios a la población en materia de Protección Social, Educación, Salud y Vivienda y Servicios a la Comunidad, con lo que se apoyará fundamentalmente la consecución de las Metas Nacionales México Incluyente y México con Educación de Calidad.

El programa que desarrolló la Universidad Tecnológica del Valle de Toluca, buscó cumplir con los siguientes objetivos:

- Ampliar la cobertura de los servicios educativos, especialmente en los niveles medio superior y superior, bajo criterios de flexibilidad y pertinencia.
- Fortalecer la vinculación entre la educación media superior en sus diversas modalidades, con las necesidades sociales y del aparato productivo de la Entidad.

Universidad Tecnológica del Valle de Toluca
EGRESOS POR PROGRAMA
(Miles de Pesos)

PROGRAMA	PRESUPUESTO 2015			TOTAL AUTORIZADO	EJERCIDO	VARIACIÓN	
	PREVISTO	ASIGNACIONES Y/O AMPLIACIONES	REDUCCIONES Y/O DISMINUCIONES			IMPORTE	%
Desarrollo de la función pública y ética en el servicio público		458.8		458.8	458.8		
Educación Superior.	106,850.2	44,838.8	36,260.0	115,429.0	107,989.5	7,439.5	6.4
Gestión de las políticas educativas	225.0	629.5	213.1	641.4	641.4		
Modernización de la educación.	4,260.9	1,856.3	1,265.9	4,851.3	4,080.1	771.2	15.9
Previsiones para el Pago de Adeudo de Ejercicios Fiscales Anteriores		30,481.9		30,481.9	27,513.0	2,968.9	9.7
TOTAL	111,336.1	78,265.3	37,739.0	151,862.4	140,682.8	11,179.6	7.4

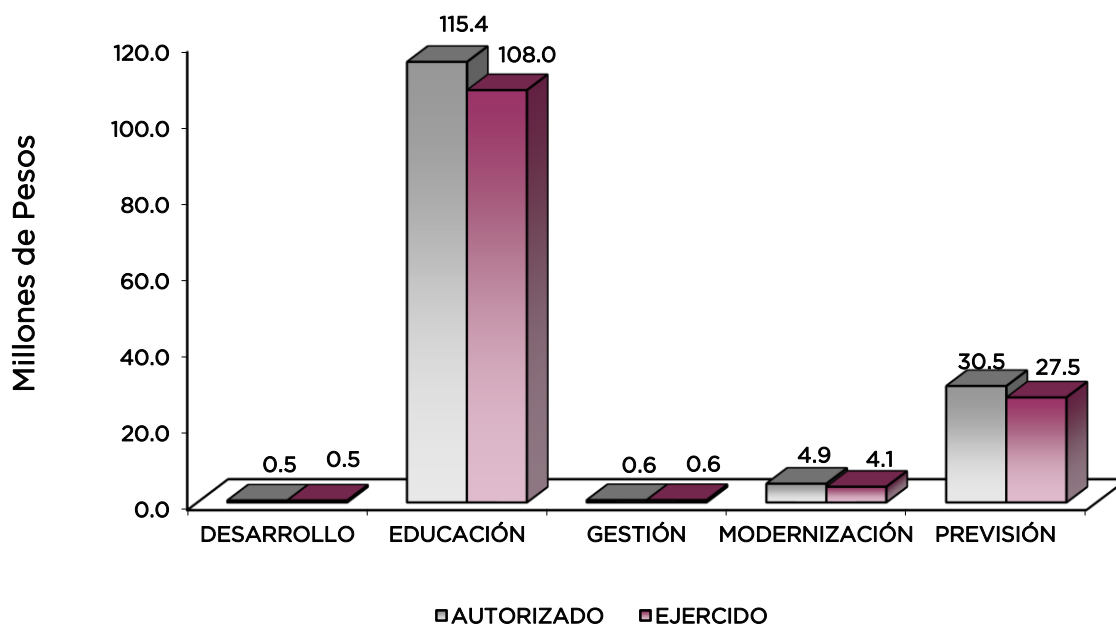

AVANCE OPERATIVO-PROGRAMÁTICO Y PRESUPUESTAL

Con base en el objetivo y atribuciones de la Universidad Tecnológica del Valle de Toluca, establecidas en el Decreto de Creación de fecha 3 de septiembre de 2001, se desarrollaron acciones tendientes a mejorar en los aspectos: Académicos y Planeación, mediante capacitación de personal docente y administrativo; Vinculación, a través de la celebración de convenios de colaboración con los sectores público, privado y social; Difusión y Extensión, promoviendo acciones a favor de la equidad de género y dando a conocer el Modelo Educativo de la Universidad en Instituciones de Educación Media Superior; Legislación Universitaria, mediante la

elaboración y publicación del Reglamento Interno de la Universidad; Administración y Finanzas, por medio de la actualización de equipos de cómputo para las áreas.

GOBIERNO DE RESULTADOS

GOBIERNO

COORDINACIÓN DE LAS POLÍTICAS DE GOBIERNO

01 03 04 01 DESARROLLO DE LA FUNCIÓN PÚBLICA Y ÉTICA EN EL SERVICIO PÚBLICO

01 03 04 01 01 01 FISCALIZACIÓN, CONTROL Y EVALUACIÓN INTERNA DE LA GESTIÓN PÚBLICA

Realizar Auditorías con el Propósito de Verificar el Cumplimiento del Marco Normativo que Regula el Funcionamiento de las Dependencias y Organismos Auxiliares del Ejecutivo Estatal y los Ayuntamientos. Se realizaron 3 auditorías de tipo financiero, de las cuales:

1. La primera corresponde al capítulo 1000 “Servicios Personales”, verificando concretamente el presupuesto autorizado, modificado y ejercido;
2. la segunda al capítulo 3000 “Servicios generales” específicamente a comprobación del gasto; y
3. La tercera al capítulo 5000 “Bienes Inmuebles, Inmuebles e Intangibles”, en lo que se refiere al resguardo de los bienes así como al registro y control de los mismos, así también a los procesos de adquisición.

Por lo que esta meta se cumplió al 100 con respecto a lo programado.

Realizar Evaluaciones para Determinar el Grado de Eficacia y Eficiencia en los Procesos, así como en el Desempeño Institucional de las Dependencias y Organismos Auxiliares del Ejecutivo Estatal. Se evaluó el programa de tecnología aplicada a la educación, arrojando resultados favorables, logrando cubrir la meta esperada al 100 por ciento de lo programado.

Realizar Inspecciones a Rubros Específicos en las Dependencias, Organismos Auxiliares del Ejecutivo Estatal y en su caso Ayuntamientos, con el Propósito de Constatar el Cumplimiento del Marco Normativo que lo Regula. Para contribuir al óptimo funcionamiento de las funciones administrativas, se participó en los Comités de la Institución y se verificaron los estados financieros, así como a la página de transparencia y el comité de mejora regulatoria cubriendo el 100 de la meta programada.

Participar en Testificaciones con el Propósito de Asegurarse que los Actos Administrativos se Realicen Conforme a la Normatividad Vigente. Teniendo como propósito fundamental el observar que los procedimientos se realicen de conformidad a las normas establecidas, se asistió al acto de entrega-recepción del área de Secretaría de Vinculación cubriendo el 100 de la meta programada.

Participación del Órgano Interno de Control en Reuniones que por Mandato Legal o Disposición Administrativa así lo Requiera. Con el compromiso de participar en las reuniones del Órgano Interno de Control, se asistió a 7 reuniones de Comité de Adquisiciones y 1 de Comité de Control y Evaluación, cubriendo el 100 de la meta programada.

GOBIERNO SOLIDARIO

DESARROLLO SOCIAL

EDUCACIÓN

02 05 03 01 EDUCACIÓN SUPERIOR

02 05 03 01 01 01 EDUCACIÓN SUPERIOR TECNOLÓGICA

Atender a la Matrícula de Educación Superior Tecnológica. Con el propósito de satisfacer la demanda de educación superior en la zona de influencia, el ciclo escolar 2015-2016 inició con una matrícula de 4 mil 451 alumnos en 17 programas educativos, conformados por 9 carreras de Técnico Superior Universitario, 6 de Ingenierías y 2 de Licenciatura, superando así la meta programada. Se recibieron a 3 alumnos del país de Haití quienes cursarán la Carrera de Tecnologías de la Información y Comunicación Área Redes y Telecomunicaciones en nuestra Universidad, por lo que esta meta se superó en un 13.7 por ciento de lo programado.

Atender a los Alumnos de Nuevo Ingreso de Educación Superior Tecnológica. Con la finalidad de ofrecer una educación apegada a los nuevos modelos educativos basados en competencias, se logró la captación de 1 mil 766 alumnos egresados de nivel medio superior, superando ligeramente en un 3.5 por ciento con respecto a la meta establecida.

La Universidad contribuyó con el 8.2 por ciento de absorción de los alumnos que egresan de planteles de educación media superior de la zona de influencia, sumándole la aplicación del Programa Emergente de Matrícula en Educación Superior que permitió la incorporación de alumnos que no pudieron ocupar algún lugar en otra Institución Educativa del Estado de México y en la zona metropolitana, cabe mencionar que los alumnos inscritos provienen de 43 municipios del Estado de México, de la Ciudad de México, de 3 Estados de la República. De igual manera se incorpora 1 alumno proveniente de Asia y 1 de Europa.

Ofertar Nuevos Programas Educativos en Educación Superior Tecnológica. Con el objetivo de elevar y cumplir con las necesidades del sector social y productivo fue autorizado el programa Educativo de Técnico Superior Universitario en Desarrollo de Negocios Área Ventas, cumpliendo la meta establecida al 100 por ciento de lo programado.

Acreditar Programas Educativos de Calidad. Siendo la prioridad en la agenda Universitaria la acreditación y el reconocimiento de los Programas Educativos, se llevó a cabo el proceso de análisis correspondiente, a través del Consejo de Acreditación en Ciencias Administrativas, Contables y Afines (CACECA), el cual reacredita por cinco años el Programa Académico de Ingeniería en Negocios y Gestión Empresarial, cumpliendo la meta programada al 100 por ciento.

Certificar Procesos. La Universidad busca mantenerse a la vanguardia a través de la mejora continua y la certificación de procesos para dar certeza de la calidad tanto de sus prácticas administrativas y académicas y ahora en el plano ambiental, en este sentido se desarrollaron dos auditorías internas al Sistema de Gestión Integral de la Universidad, logrando resultados satisfactorios, cumpliendo en un 100 por ciento la meta programada.

Lograr que los Alumnos Concluyan sus Estudios en el Periodo Establecido. Con el propósito de consolidar la formación integral del estudiante mediante la práctica de los conocimientos y habilidades adquiridos en las aulas y mejorar sus capacidades para facilitar su incorporación al campo de trabajo, el alumno realiza la estadía profesional en empresas del sector productivo de bienes y servicios y en el sector social. 1 mil 333 alumnos concluyeron sus proyectos, en 355 empresas y organismos de la región, obteniendo el 100 por ciento de la titulación de los egresados.

Lograr la Titulación de Alumnos Egresados de Educación Superior Tecnológica. La vigésima generación de Técnico Superior Universitario y la quinta generación de Ingeniería alcanzaron un porcentaje global de índice de titulación del 100 por ciento de los 1 mil 333 alumnos que

concluyeron con su estadía, mismos que cumplieron con todos y cada uno de los requisitos para su titulación.

Capacitar al Personal Docente. Para promover el desarrollo del personal docente, con el fin de brindar un servicio educativo de calidad, se capacitaron a 99 personas, de esta manera se contribuye con el objetivo de mejorar el nivel académico de la planta docente y elevar el aprovechamiento y la calidad de la educación que se imparte en la Institución, cumpliendo así el 103.1 por ciento con respecto a lo programado.

Evaluar al Personal Docente para Conocer el Nivel Deseable de Competencias. Con el compromiso de proporcionar un servicio educativo de calidad y contar con docentes que estén al nivel de la demanda de los programas educativos, se evaluó a 96 docentes, obteniendo el 100 por ciento de lo estimado.

Capacitar al Personal Directivo y Administrativo. Con el objetivo de fortalecer las competencias, destrezas y habilidades del personal directivo y administrativo y para brindar un servicio administrativo de calidad, se obtuvieron 97 capacitaciones, lo que permitió conseguir el 107.8 por ciento de la meta esperada.

Desarrollar Proyectos de Investigación: Se desarrollaron 7 proyectos de investigación los cuales son:

1. Apoyo a la Mejora Comercial de la Región;
2. Consultoría y Asesoría en Sistemas Productivos;
3. Desarrollo de Sistemas Mecatrónicos para Apoyo a los Sectores Productivo y de Servicios;
4. Sistemas de Mantenimiento y Energías Alternativas;
5. Contaminación y Gestión Ambiental;
6. Tecnologías de Comunicación; y
7. Desarrollo de Software.

Lo que fortalece el impulso de los Cuerpos Académicos, al contar con Cuatro en Consolidación y dos en Formación.

Esta meta alcanzó el 100 por ciento de lo programado.

Realizar Acciones Culturales y Deportivas. Para contribuir a la formación integral de los estudiantes, y fomentar actividades que combinen cuerpo y mente, así como detectar nuevos talentos universitarios, se llevaron a cabo 35 acciones culturales y deportivas de las 28 programadas en las que participó toda la comunidad universitaria, obteniendo el 125 por ciento de la meta programada.

Realizar Proyectos Emprendedores en Educación Superior Tecnológica. A través de la Incubadora de Empresas de la Universidad, se apoyaron 14 proyectos, quedando debajo de la meta establecida para el ejercicio, debido a que el Instituto Nacional del Emprendedor (INADEM) ha dejado de apoyar a las incubadoras a nivel nacional. Esta meta se cumplió al 73.7 por ciento de lo programado.

Contactar Alumnos Egresados de Educación Superior Tecnológica. Se realizó un estudio a 1 mil 79 egresados, de los cuales 731 corresponden a egresados de los programas de TSU y 348 a egresados de los programas de Ingeniería y/o Licenciatura. Se obtuvo que el 80 por ciento de los egresados de TSU están satisfechos con su formación académica y el 81 por ciento de satisfacción para Ingeniería y/o Licenciatura.

Esta meta se cumplió al 103.4 por ciento de lo programado.

Rehabilitar y/o Mantener Infraestructura Física. Para garantizar la calidad en las operaciones de todas las áreas sustantivas de la Universidad, se llevó a cabo el mantenimiento a las instalaciones y equipos de la Universidad tales como: mantenimiento a fachadas, azoteas, instalación eléctrica, instalación sanitaria, equipo contra descargas, instalación de gas, red hidráulica, áreas verdes y mantenimiento vehicular. Esta meta se cumplió al 100 por ciento de lo programado.

Equipar la Infraestructura Física. Para garantizar un funcionamiento adecuado y con calidad y fortalecer así las actividades académicas y administrativas, se adquirieron bienes entre mobiliario y equipo para equipar el edificio de Docencia. Esta meta se cumplió al 100 por ciento de lo programado

02 05 06 01 GESTIÓN DE LAS POLÍTICAS EDUCATIVAS

02 05 06 01 02 04 VINCULACIÓN CON EL SECTOR PRODUCTIVO

Firmar Nuevos Convenios con los Sectores Público, Privado y Social. Con el objetivo de especializar a los estudiantes de la Universidad con base en necesidades específicas de la industria y sociedad, así como fortalecer el proceso educativo, la Universidad trabaja en contacto directo con los sectores público, privado y social, a través de la implementación de proyectos coordinados, siendo un medio para promover los servicios de la institución en un esquema de beneficio mutuo. Se firmaron 27 convenios de colaboración con empresas e instituciones de la región y del país, de acuerdo a lo programado, se cumplió con el 100 por ciento de la meta establecida.

Integrar Alumnos al Programa de Educación Dual. Con motivo del esquema de formación Dual Institución-Empresa, que permite a los alumnos asistir a clases tres días a la semana, y dos días de tiempo completo en la empresa, se logró integrar a 137 alumnos en este tipo de sistema, logrando así cubrir el 94.5 por ciento de la meta establecida.

02 05 06 02 MODERNIZACIÓN DE LA EDUCACIÓN

02 05 06 02 01 01 FORTALECIMIENTO DE LA CALIDAD EDUCATIVA

Impartir el Idioma Inglés a los Alumnos en Educación Superior. Uno de los ejes rectores es consolidar a la Universidad como una Institución Pública de calidad en Educación Superior. Por lo tanto se busca que los alumnos estén bien preparados en todos los ámbitos académicos, en este sentido se pretende que la totalidad de la matrícula escolar tenga acceso a la enseñanza de una lengua extranjera, es por eso que se logró impartir clases de inglés a los 4 mil 451 alumnos de la Universidad, obteniendo un eficacia de 113.7 por ciento en la meta programada.

02 05 06 02 01 04 TECNOLOGÍA APLICADA A LA EDUCACIÓN

Optimizar el Uso de Equipo de Cómputo en el Proceso de Enseñanza-Aprendizaje de Escuelas Superiores. Con el propósito de cubrir la totalidad de las áreas y de actualizar el equipo de cómputo para optimizar el servicio, se cuenta con 480 equipos de cómputo, por lo que la meta se cumple al 100 por ciento de acuerdo a lo programado.

02 05 06 02 01 05 CONVIVENCIA ESCOLAR SIN VIOLENCIA

Realizar Acciones de Equidad de Género en Educación Superior. Para promover el respeto a los derechos humanos y la igualdad entre hombres y mujeres, entre la comunidad universitaria se llevaron a cabo 18 actividades a favor de la equidad de género, de este modo se cumplió al 100 por ciento la meta programada.

Realizar Acciones para la Prevención de la Violencia Escolar en Educación Superior. Con la finalidad de prevenir la violencia escolar y fomentar la convivencia sana entre los estudiantes de los diferentes programas de estudio que se imparten en la Universidad, se realizaron 18 acciones en contra de la violencia escolar, con ello se cumple al cien por ciento de las actividades programadas.

UTVT

Universidad Tecnológica del Valle de Toluca
AVANCE OPERATIVO - PROGRAMÁTICO Y PRESUPUESTAL
ENERO - DICIEMBRE DE 2015

FIN	FUN	SUB	PG	SP	PY	DESCRIPCIÓN	M E T A S			P R E S U P U E S T O 2 0 1 5 (Miles de Pesos)			
							UNIDAD DE MEDIDA	PROGRA- MADO	ALCAN- ZADO	AVAN- CE %	AUTORIZADO	EJERCIDO	%
						GOBIERNO DE RESULTADOS							
						GOBIERNO							
						COORDINACIÓN DE LAS POLÍTICAS DE GOBIERNO							
01	03	04	01			DESARROLLO DE LA FUNCIÓN PÚBLICA Y ÉTICA EN EL SERVICIO PÚBLICO					458.8	458.8	100.0
01	03	04	01	01	01	FISCALIZACIÓN, CONTROL Y EVALUACIÓN INTERNA DE LA GESTIÓN PÚBLICA					458.8	458.8	100.0
						Realizar Auditorías con el Propósito de Verificar el Cumplimiento del Marco Normativo que Regula el Funcionamiento de las Dependencias y Organismos Auxiliares del Ejecutivo Estatal y los Ayuntamientos	Auditoría	3	3	100.0			
						Realizar Evaluaciones para Determinar el Grado de Eficacia y Eficiencia en los Procesos, así como en el Desempeño Institucional de las Dependencias y Organismos Auxiliares del Ejecutivo Estatal	Evaluación	1	1	100.0			
						Realizar Inspecciones a Rubros Específicos en las Dependencias, Organismos Auxiliares del Ejecutivo Estatal y en su caso Ayuntamientos, con el Propósito de Constatar el Cumplimiento del Marco Normativo que lo Regula	Inspección	19	19	100.0			
						Participar en Testificaciones con el Propósito de Asegurarse que los Actos Administrativos se Realicen Conforme a la Normatividad Vigente	Testificación	1	1	100.0			
						Participación del Órgano de Control Interno en Reuniones que por Mandato Legal o Disposición Administrativa así lo Requiera	Sesión	8	8	100.0			
						GOBIERNO SOLIDARIO							
						DESARROLLO SOCIAL							
						EDUCACIÓN							
02	05	03	01			EDUCACIÓN SUPERIOR					115,429.0	107,989.5	93.6
02	05	03	01	01	01	EDUCACIÓN SUPERIOR TECNOLÓGICA					115,429.0	107,989.5	93.6
						Atender a la Matrícula de Educación Superior Tecnológica	Alumno	3,913	4,451	113.7			
						Atender a los Alumnos de Nuevo Ingreso de Educación Superior Tecnológica	Alumno	1,707	1,766	103.5			
						Ofertar Nuevos Programas Educativos en Educación Superior Tecnológica	Programa	1	1	100.0			
						Acreditar Programas Educativos de Calidad	Programa	1	1	100.0			
						Certificar Procesos	Certificado	2	2	100.0			
						Lograr que los Alumnos Concluyan sus Estudios en el Periodo Establecido	Alumno	1,060	1,333	125.8			
						Lograr la Titulación de Alumnos Egresados de Educación Superior Tecnológica	Alumno	1,060	1,333	125.8			
						Capacitar al Personal Docente	Persona	96	99	103.1			
						Evaluar al Personal Docente para Conocer el Nivel Deseable de Competencias	Persona	96	96	100.0			
						Capacitar al Personal Directivo y Administrativo	Persona	90	97	107.8			
						Desarrollar Proyectos de Investigación	Proyecto	7	7	100.0			
						Realizar Acciones Culturales y Deportivas	Acción	28	35	125.0			
						Realizar Proyectos Emprendedores en Educación Superior Tecnológica	Proyecto	19	14	73.7			

CUENTA PÚBLICA DEL GOBIERNO, ORGANISMOS AUXILIARES Y AUTÓNOMOS DEL ESTADO DE MÉXICO 2015

FIN	FUN	SUB	PG	SP	PY	DESCRIPCIÓN	M E T A S			P R E S U P U E S T O 2 0 1 5 (Miles de Pesos)			
							UNIDAD DE MEDIDA	PROGR-MADO	ALCAN-ZADO	AVAN-CE %	AUTORIZADO	EJERCIDO	%
						Contactar Alumnos Egresados de Educación Superior Tecnológica	Alumno	1044	1079	103.4			
						Rehabilitar y/o Mantener Infraestructura Física	Inmueble	1	1	100.0			
						Equipar la Infraestructura Física	Inmueble	1	1	100.0			
02	05	06	01			GESTIÓN DE LAS POLÍTICAS EDUCATIVAS					641.4	641.4	100.0
02	05	06	01	02	04	VINCULACIÓN CON EL SECTOR PRODUCTIVO					641.4	641.4	100.0
						Firmar Nuevos Convenios con los Sectores Público, Privado y Social	Convenio	27	27	100.0			
						Integrar Alumnos al Programa de Educación Dual	Alumno	145	137	94.5			
02	05	06	02			MODERNIZACIÓN DE LA EDUCACIÓN					4,851.3	4,080.1	84.1
02	05	06	02	01	01	FORTALECIMIENTO DE LA CALIDAD EDUCATIVA					4,035.3	3,264.1	80.9
						Impartir el Idioma Inglés a los Alumnos en Educación Superior	Alumno	3,913	4,451	113.7			
02	05	06	02	01	04	TECNOLOGÍA APLICADA A LA EDUCACIÓN					574.2	574.2	100.0
						Optimizar el Uso de Equipo de Cómputo en el Proceso de Enseñanza-Aprendizaje de Escuelas Superiores	Equipo de cómputo	480	480	100.0			
02	05	06	02	01	05	CONVIVENCIA ESCOLAR SIN VIOLENCIA					241.8	241.8	100.0
						Realizar Acciones de Equidad de Género en Educación Superior	Acción	18	18	100.0			
						Realizar Acciones para la Prevención de la Violencia Escolar en Educación Superior	Acción	18	18	100.0			
						FINANCIAMIENTO PARA EL DESARROLLO							
						OTROS NO CLASIFICADOS EN FUNCIONES ANTERIORES							
						ADEUDOS DE EJERCICIOS FISCALES ANTERIORES							
04	04	01	01			PREVISIONES PARA EL PAGO DE ADEUDO DE EJERCICIOS FISCALES ANTERIORES					30,481.9	27,513.0	90.3
04	04	01	01	01	01	PASIVOS DERIVADOS DE EROGACIONES DEVENGADAS Y PENDIENTES DE EJERCICIOS ANTERIORES					30,481.9	27,513.0	90.3
						Registrar el pago de adeudo de ejercicios fiscales anteriores	Documento	1	1	100.0			
T O T A L											151,862.4	140,682.8	839.1
											=====	=====	

ANEXOS ESTABLECIDOS EN DIFERENTES ORDENAMIENTOS

**Relación de Bienes Inmuebles que Componen al Patrimonio
Cuenta Pública 2015
(Miles de Pesos)**

Ente Público: Universidad Tecnológica del Valle de Toluca

Código	Descripción de Bienes Inmuebles	Valor en Libros
	Terrenos	17,782.9
	Edificios No Habitacionales	140,562.3
	Construcciones en Proceso	12,253.8
		170,599.0

**Relación de Bienes Muebles que Componen al Patrimonio
Cuenta Pública 2015
(Miles de Pesos)**

Ente Público: Universidad Tecnológica del Valle de Toluca

Código	Descripción de Bienes Muebles	Valor en Libros
	Mobiliario y Equipo de Administración	42,603.1
	Equipo de Transporte	5,240.0
	Maquinaria, Otros Equipos y Herramientas	75,385.7
		123,228.8

**Universidad Tecnológica del Valle de Toluca
Cuenta Pública 2015
Relación de Cuentas Bancarias Productivas Específicas**

Fondo, Programa o Convenio	Datos de la Cuenta Bancaria	
	Institución Bancaria	Número de Cuenta
INGRESOS PROPIOS	BANORTE	418
PROMEP 2011/2014	BANORTE	613
PROEMES 2013	BANORTE	781
SUBSIDIO FEDERAL	SANTANDER	476
SUBSIDIO ESTATAL	SANTANDER	522
INGRESOS PROPIOS	SANTANDER	400
SUBSIDIO FEDERAL	SANTANDER	422
SUBSIDIO ESTATAL	SANTANDER	453
DISPONIBILIDADES	SANTANDER	894

