



UNIVERSIDAD  
TECNOLÓGICA DE  
ZINACANTEPEC

UTZIN



	<b>CONTENIDO</b>	<b>PÁGINA</b>
<b>I.</b>	<b>INFORMACIÓN CONTABLE</b>	
	ESTADO DE SITUACIÓN FINANCIERA	5
	ESTADO DE ACTIVIDADES	6
	ESTADO DE VARIACIÓN EN LA HACIENDA PÚBLICA	7
	ESTADO DE CAMBIOS EN LA SITUACIÓN FINANCIERA	8
	ESTADO DE FLUJOS DE EFECTIVO	9
	ESTADO ANALÍTICO DEL ACTIVO	10
	ESTADO ANALÍTICO DE LA DEUDA Y OTROS PASIVOS	11
	NOTAS A LOS ESTADOS FINANCIEROS	12
<b>II.</b>	<b>INFORMACIÓN PRESUPUESTARIA</b>	27
<b>III.</b>	<b>INFORMACIÓN PROGRAMÁTICA</b>	41
<b>IV.</b>	<b>ANEXOS ESTABLECIDOS EN DIFERENTES ORDENAMIENTOS</b>	49



UTZIN

UNIVERSIDAD TECNOLÓGICA DE ZINACANTEPEC  
Estado de Situación Financiera  
Al 31 de diciembre de 2015 y 2014  
(Miles de Pesos)

CONCEPTO	Año		CONCEPTO	Año	
	2015	2014		2015	2014
<b>ACTIVO</b>			<b>PASIVO</b>		
<i>Activo Circulante</i>			<i>Pasivo Circulante</i>		
Efectivo y Equivalentes	26,787.0	26,760.8	Cuentas por Pagar a Corto Plazo	32,621.4	18,475.1
Derechos a Recibir Efectivo o Equivalentes	11,140.5	45.8	Documentos Comerciales por Pagar a Corto Plazo	.0	.0
Derechos a Recibir Bienes o Servicios	.0	.0	Porción a Corto Plazo de la Deuda Pública a Largo Plazo	.0	.0
Inventarios	.0	310.0	Títulos y Valores a Corto Plazo	.0	.0
Almacenes	.0	.0	Pasivos Diferidos a Corto Plazo	.0	.0
Estimación por perdida o deterioro de activos circulantes	.0	.0	Fondo y Bienes de Terceros en Garantía y/o Administración a Corto Plazo	.0	.0
Otros Activos Circulantes	.0	.0	Provisiones a Corto Plazo	.0	.0
			Otros Pasivos a Cuentas por Pagar	.0	.0
<b>Total de Activos Circulantes</b>	<b>37,927.5</b>	<b>27,116.6</b>	<b>Total de Pasivos Circulantes</b>	<b>32,621.4</b>	<b>18,475.1</b>
<i>Activo No Circulante</i>			<i>Pasivo No Circulante</i>		
Inversiones Financieras a Largo Plazo	.0	.0			
Derecho a Recibir Efectivo o Equivalentes a Largo Plazo	.0	.0	Cuentas por Pagar a Largo Plazo	.0	.0
Bienes Inmuebles, Infraestructura y Construcciones en Proceso en Bienes de Dominio Público	41,090.8	18,000.0	Documentos por Pagar a Largo Plazo	.0	.0
Bienes Muebles	2,604.2	5.9	Deuda Pública a Largo Plazo	.0	.0
Activos Intangibles	.0	.0	Pasivos Diferidos a Largo Plazo	.0	.0
Depreciación, Deterioro y Amortización Acumulada de Bienes	-18.5	.0	Bienes y Fondos de Terceros en Garantía y/o en Administración a Largo Plazo	.0	.0
Activos Diferidos	.0	.0	Provisiones a Largo Plazo	.0	.0
Estimación por pérdida o deterioro de Activos No Circulantes	.0	.0			
Otros Activos No Circulantes	.0	.0			
<b>Total de Activos No Circulantes</b>	<b>43,676.5</b>	<b>18,005.9</b>	<b>Total de Pasivos No Circulantes</b>	<b>.0</b>	<b>.0</b>
<b>Total del Activo</b>	<b>81,604.0</b>	<b>45,122.5</b>	<b>Total del Pasivo</b>	<b>32,621.4</b>	<b>18,475.1</b>
			<b>HACIENDA PÚBLICA/ PATRIMONIO</b>		
			<i>Hacienda Pública/Patrimonio Contribuido</i>	<b>.0</b>	<b>.0</b>
			Aportaciones	.0	.0
			Donaciones de Capital	.0	.0
			Actualización de la Hacienda Pública / Patrimonio	.0	.0
			<b>Hacienda Pública/Patrimonio Generado</b>	<b>48,982.6</b>	<b>26,647.4</b>
			Resultados del Ejercicio (Ahorro / Desahorro)	22,335.2	26,647.4
			Resultados de Ejercicios Anteriores	26,647.4	.0
			Revalúos	.0	.0
			Reservas	.0	.0
			Rectificaciones de Resultados de Ejercicios Anteriores	.0	.0
			<b>Exceso o Insuficiencia en la Actualización de la Hacienda Pública/Patrimonio</b>	<b>.0</b>	<b>.0</b>
			Resultado por Posición Monetaria	.0	.0
			Resultado por Tenencia de Activos no Monetarios	.0	.0
			<b>Total Hacienda Pública/ Patrimonio</b>	<b>48,982.6</b>	<b>26,647.4</b>
			<b>Total del Pasivo y Hacienda Pública / Patrimonio</b>	<b>81,604.0</b>	<b>45,122.5</b>

UNIVERSIDAD TECNOLÓGICA DE ZINACANTEPEC

Estado de Actividades  
Del 1 de Enero al 31 de Diciembre de 2015 y 2014  
( Miles de Pesos )

Concepto	2015	2014
<b>INGRESOS Y OTROS BENEFICIOS</b>		
<b>Ingresos de la Gestión</b>	<b>.0</b>	<b>539.0</b>
Impuestos	.0	.0
Cuotas y Aportaciones de Seguridad Social	.0	.0
Contribuciones de Mejoras	.0	.0
Derechos	.0	.0
Productos de Tipo Corriente	.0	.0
Aprovechamientos de Tipo Corriente	.0	.0
Ingresos por Venta de Bienes y Servicios	.0	539.0
Ingresos no Comprendidos en las Fracciones de la Ley de Ingresos Causados en Ejercicios Fiscales Anteriores	.0	.0
Pendientes de Liquidación o Pago	.0	.0
<b>Participaciones, Aportaciones, Transferencias, Asignaciones, Subsidios y Otras Ayudas</b>	<b>34,125.0</b>	<b>30,385.0</b>
Participaciones y Aportaciones	.0	.0
Transferencia, Asignaciones, Subsidios y Otras Ayudas	34,125.0	30,385.0
<b>Otros Ingresos y Beneficios</b>	<b>75.4</b>	<b>3.5</b>
Ingresos Financieros	58.4	3.5
Incremento por Variación de Inventarios	.0	.0
Disminución del Exceso de Estimaciones por Pérdida o Deterioro u Obsolescencia	.0	.0
Disminución del Exceso de Provisiones	.0	.0
Otros Ingresos y Beneficios Varios	17.0	.0
<b>Total de Ingresos y Otros Beneficios</b>	<b>34,200.4</b>	<b>30,927.5</b>
<b>GASTOS Y OTRAS PÉRDIDAS</b>		
<b>Gastos de Funcionamiento</b>	<b>8,618.7</b>	<b>4,107.1</b>
Servicios Personales	5,380.9	2,336.8
Materiales y Suministros	831.7	917.3
Servicios Generales	2,406.1	853.0
<b>Transferencia, Asignaciones, Subsidios y Otras Ayudas</b>	<b>.0</b>	<b>.0</b>
Transferencias Internas y Asignaciones al Sector Público	.0	.0
Transferencias al Resto del Sector Público	.0	.0
Subsidios y Subvenciones	.0	.0
Ayudas Sociales	.0	.0
Pensiones y Jubilaciones	.0	.0
Transferencias a Fideicomisos, Mandatos y Contratos Análogos	.0	.0
Transferencias a la Seguridad Social	.0	.0
Donativos	.0	.0
Transferencias al Exterior	.0	.0
<b>Participaciones y Aportaciones</b>	<b>.0</b>	<b>.0</b>
Participaciones	.0	.0
Aportaciones	.0	.0
Convenios	.0	.0
<b>Intereses, Comisiones y Otros Gastos de la Deuda Pública</b>	<b>.0</b>	<b>.0</b>
Intereses de la Deuda Pública	.0	.0
Comisiones de la Deuda Pública	.0	.0
Gasto de la Deuda Pública	.0	.0
Costo por Coberturas	.0	.0
Apoyos Financieros	.0	.0
<b>Otros Gastos y Pérdidas Extraordinarias</b>	<b>246.5</b>	<b>.0</b>
Estimaciones, Depreciaciones, Deterioros, Obsolescencia y Amortizaciones	18.5	.0
Provisiones	.0	.0
Disminución de Inventarios	.0	.0
Aumento por Insuficiencia de Estimaciones por Pérdida o Deterioro y Obsolescencia	.0	.0
Aumento por Insuficiencia de Provisiones	.0	.0
Otros Gastos	228.0	.0
<b>Inversión Pública</b>	<b>3,000.0</b>	<b>173.0</b>
Inversión Pública no Capitalizable	3,000.0	173.0
<b>Total de Gastos y Otras Pérdidas</b>	<b>11,865.2</b>	<b>4,280.1</b>
<b>Resultados del Ejercicio (Ahorro/Desahorro)</b>	<b>22,335.2</b>	<b>26,647.4</b>

UTZIN

UNIVERSIDAD TECNOLÓGICA DE ZINACANTEPEC  
 Estado de Variación en la Hacienda Pública  
 Del 1 de enero al 31 de diciembre de 2015  
 (Miles de pesos)

Concepto	Hacienda Pública/Patrimonio Contribuido	Hacienda Pública/Patrimonio Generado de Ejercicios Anteriores	Hacienda Pública/Patrimonio Generado del Ejercicio	Ajustes por Cambios de Valor	TOTAL
<b>Rectificaciones de Resultados de Ejercicios Anteriores</b>		.0	.0	.0	.0
<b>Patrimonio Neto Inicial Ajustado del Ejercicio 2014</b>	.0			.0	.0
Aportaciones	.0			.0	.0
Donaciones de Capital	.0			.0	.0
Actualización de la Hacienda Pública/Patrimonio	.0			.0	.0
<b>Variaciones de la Hacienda Pública/Patrimonio Neto del Ejercicio 2014</b>		.0	26,647.4	.0	26,647.4
Resultados del Ejercicio (Ahorro/Desahorro)			26,647.4	.0	26,647.4
Resultados de Ejercicios Anteriores		.0		.0	.0
Revalúos		.0		.0	.0
Reservas		.0		.0	.0
<b>Hacienda Pública/Patrimonio Neto Final del Ejercicio 2014</b>	.0	.0	26,647.4	.0	26,647.4
<b>Cambios en la Hacienda Pública/Patrimonio Neto del Ejercicio 2015</b>	.0			.0	.0
Aportaciones				.0	.0
Donaciones de Capital	.0			.0	.0
Actualización de la Hacienda Pública/Patrimonio	.0			.0	.0
<b>Variaciones de la Hacienda Pública/Patrimonio Neto del Ejercicio 2015</b>		26,647.4	22,335.2	.0	48,982.6
Resultados del Ejercicio (Ahorro/Desahorro)		.0	22,335.2	.0	22,335.2
Resultados de Ejercicios Anteriores		26,647.4	.0	.0	26,647.4
Revalúos		.0	.0	.0	.0
Reservas		.0	.0	.0	.0
<b>Saldo Neto en la Hacienda Pública / Patrimonio 2015</b>	.0	26,647.4	22,335.2	.0	48,982.6

UNIVERSIDAD TECNOLÓGICA DE ZINACANTEPEC  
 Estado de Cambios en la Situación Financiera  
 Del 1 de Enero al 31 de Diciembre de 2015  
 (Miles de Pesos )

Concepto	Origen	Aplicación
<b>ACTIVO</b>	<b>328.5</b>	<b>36,810.0</b>
<b>Activo Circulante</b>	<b>310.0</b>	<b>11,120.9</b>
Efectivo y Equivalentes	.0	26.2
Derechos a Recibir Efectivo o Equivalentes	.0	11,094.7
Derechos a Recibir Bienes o Servicios	.0	.0
Inventarios	310.0	.0
Almacenes	.0	.0
Estimación por Pérdida o Deterioro de Activos Circulantes	.0	.0
Otros Activos Circulantes	.0	.0
<b>Activo No circulante</b>	<b>18.5</b>	<b>25,689.1</b>
Inversiones Financieras a Largo Plazo	.0	.0
Derechos a Recibir Efectivo o Equivalentes a Largo Plazo	.0	.0
Bienes Inmuebles, Infraestructura y Construcciones en Proceso	.0	23,090.8
Bienes Muebles	.0	2,598.3
Activos Intangibles	.0	.0
Depreciación, Deterioro y Amortización Acumulada de Bienes	18.5	.0
Activos Diferidos	.0	.0
Estimación por Pérdida o Deterioro de Activos no Circulantes	.0	.0
Otros Activos no Circulantes	.0	.0
<b>PASIVO</b>	<b>14,146.3</b>	<b>.0</b>
<b>Pasivo Circulante</b>	<b>14,146.3</b>	<b>.0</b>
Cuentas por Pagar a Corto Plazo	14,146.3	.0
Documentos por Pagar a Corto Plazo	.0	.0
Porción a Corto Plazo de la Deuda Pública a Largo Plazo	.0	.0
Títulos y Valores a Corto Plazo	.0	.0
Pasivos Diferidos a Corto Plazo	.0	.0
Fondos y Bienes de Terceros en Garantía y/o Administración a Corto Plazo	.0	.0
Provisiones a Corto Plazo	.0	.0
Otros Pasivos a Corto Plazo	.0	.0
<b>Pasivo No Circulante</b>	<b>.0</b>	<b>.0</b>
Cuentas por Pagar a Largo Plazo	.0	.0
Documentos por Pagar a Largo Plazo	.0	.0
Deuda Pública a Largo Plazo	.0	.0
Pasivos Diferidos a Largo Plazo	.0	.0
Fondos y Bienes de Terceros en Garantía y/o en Administración a Largo Plazo	.0	.0
Provisiones a Largo Plazo	.0	.0
<b>HACIENDA PÚBLICA/PATRIMONIO</b>	<b>26,647.4</b>	<b>4,312.2</b>
<b>Hacienda Pública/Patrimonio Contribuido</b>	<b>.0</b>	<b>.0</b>
Aportaciones	.0	.0
Donaciones de Capital	.0	.0
Actualización de la Hacienda Pública/Patrimonio	.0	.0
<b>Hacienda Pública/Patrimonio Generado</b>	<b>26,647.4</b>	<b>4,312.2</b>
Resultados del Ejercicio (Ahorro/Desahorro)	.0	4,312.2
Resultados de Ejercicios Anteriores	26,647.4	.0
Revalúos	.0	.0
Reservas	.0	.0
Rectificaciones de Resultados de Ejercicios Anteriores	.0	.0
<b>Exceso o insuficiencia en la Actualización de la Hacienda</b>	<b>.0</b>	<b>.0</b>
Resultado por Posición Monetaria	.0	.0
Resultado por Tenencia de Activos no Monetarios	.0	.0



## UTZIN

UNIVERSIDAD TECNOLÓGICA DE ZINACANTEPEC  
Estado de Flujos de Efectivo  
Del 1 de Enero al 31 de Diciembre de 2015 y 2014  
( Miles de Pesos )

Concepto	2015	2014
<b>Flujos de Efectivo de las Actividades de Operación</b>		
<b>Orígen</b>	<b>34,200.4</b>	<b>30,927.5</b>
Impuestos	.0	.0
Cuotas y Aportaciones de Seguridad Social	.0	.0
Contribuciones de mejoras	.0	.0
Derechos	.0	.0
Productos de Tipo Corriente	.0	3.5
Aprovechamientos de Tipo Corriente	.0	.0
Ingresos por Venta de Bienes y Servicios	.0	539.0
Ingresos no Comprendidos en las Fracciones de la Ley de Ingresos Causados en Ejercicios Fiscales Anteriores Pendientes de Liquidación o Pago	.0	.0
Participaciones y Aportaciones	.0	.0
Transferencias, Asignaciones y Subsidios y Otras Ayudas	34,125.0	30,385.0
Otros Orígenes de Operación	75.4	.0
<b>Aplicación</b>	<b>11,865.2</b>	<b>4,280.1</b>
Servicios Personales	5,380.9	2,336.8
Materiales y Suministros	831.7	917.3
Servicios Generales	2,406.1	853.0
Transferencias Internas y Asignaciones al Sector Público	.0	.0
Transferencias al resto del Sector Público	.0	.0
Subsidios y Subvenciones	.0	.0
Ayudas Sociales	.0	.0
Pensiones y Jubilaciones	.0	.0
Transferencias a Fideicomisos, Mandatos y Contratos Análogos	.0	.0
Transferencias a la Seguridad Social	.0	.0
Donativos	.0	.0
Transferencias al Exterior	.0	.0
Participaciones	.0	.0
Aportaciones	.0	.0
Convenios	.0	.0
Otras Aplicaciones de Operación	3,246.5	173.0
<b>Flujos Netos de Efectivo por Actividades de Operación</b>	<b>22,335.2</b>	<b>26,647.4</b>
<b>Flujos de Efectivo de las Actividades de Inversión</b>		
<b>Orígen</b>	<b>328.5</b>	<b>-18,361.7</b>
Bienes Inmuebles, Infraestructura y Construcciones en Proceso	.0	.0
Bienes Muebles	18.5	.0
Otros Orígenes de Inversión	310.0	-18,361.7
<b>Aplicación</b>	<b>36,783.8</b>	<b>.0</b>
Bienes Inmuebles, Infraestructura y Construcciones en Proceso	23,090.8	.0
Bienes Muebles	2,598.3	.0
Otras Aplicaciones de Inversión	11,094.7	.0
<b>Flujos Netos de Efectivo por Actividades de Inversión</b>	<b>-36,455.3</b>	<b>-18,361.7</b>
<b>Flujo de Efectivo de las Actividades de Financiamiento</b>		
<b>Orígen</b>	<b>14,146.3</b>	<b>18,475.1</b>
Endeudamiento Neto	.0	.0
Interno	.0	.0
Externo	.0	.0
Otros Orígenes de Financiamiento	14,146.3	18,475.1
<b>Aplicación</b>	<b>.0</b>	<b>.0</b>
Servicios de la Deuda	.0	.0
Interno	.0	.0
Externo	.0	.0
Otras Aplicaciones de Financiamiento	.0	.0
<b>Flujos Netos de Efectivo por Actividades de Financiamiento</b>	<b>14,146.3</b>	<b>18,475.1</b>
<b>Incremento/Disminución Neta en el Efectivo y Equivalentes al Efectivo</b>	<b>26.2</b>	<b>26,760.8</b>
<b>Efectivo y Equivalentes al Efectivo al Inicio del Ejercicio</b>	<b>26,760.8</b>	<b>.0</b>
<b>Efectivo y Equivalentes al Efectivo al final del Ejercicio</b>	<b>26,787.0</b>	<b>26,760.8</b>

CUENTA PÚBLICA DEL GOBIERNO, ORGANISMOS AUXILIARES Y AUTÓNOMOS DEL ESTADO DE MÉXICO 2015

UNIVERSIDAD TECNOLÓGICA DE ZINACANTEPEC  
 Estado Analítico del Activo  
 Del 1 de enero al 31 de diciembre de 2015  
 (Miles de Pesos)

Concepto	Saldo Inicial	Cargos del Periodo	Abonos del Periodo	Saldo Final	Variación del Periodo
	1	2	3	4 =(1+2-3)	(4-1)
<b>ACTIVO</b>	<b>45,122.5</b>	<b>53,984.4</b>	<b>17,502.9</b>	<b>81,604.0</b>	<b>36,481.5</b>
<b>Activo Circulante</b>	<b>27,116.6</b>	<b>26,335.5</b>	<b>15,524.6</b>	<b>37,927.5</b>	<b>10,810.9</b>
Efectivo y Equivalentes	26,760.8	14,851.2	14,825.0	26,787.0	26.2
Derechos a Recibir Efectivo o Equivalentes	45.8	11,484.3	389.6	11,140.5	11,094.7
Derechos a Recibir Bienes o Servicios	.0	.0	.0	.0	.0
Inventarios	310.0	.0	310.0	.0	-310.0
Almacenes	.0	.0	.0	.0	.0
Estimación por Pérdida o Deterioro de Activos Circulantes	.0	.0	.0	.0	.0
Otros Activos Circulantes	.0	.0	.0	.0	.0
<b>Activo No Circulante</b>	<b>18,005.9</b>	<b>27,648.9</b>	<b>1,978.3</b>	<b>43,676.5</b>	<b>25,670.6</b>
Inversiones Financieras a Largo Plazo	.0	.0	.0	.0	.0
Derechos a Recibir Efectivo o Equivalentes a Largo Plazo	.0	.0	.0	.0	.0
Bienes Inmuebles, Infraestructura y Construcciones en Proc	18,000.0	25,000.0	1,909.2	41,090.8	23,090.8
Bienes Muebles	5.9	2,667.4	69.1	2,604.2	2,598.3
Activos Intangibles	.0	.0	.0	.0	.0
Depreciación, Deterioro y Amortización Acumulada de Bie	.0	-18.5	.0	-18.5	-18.5
Activos Diferidos	.0	.0	.0	.0	.0
Estimación por Pérdida o Deterioro de Activos no Circulan	.0	.0	.0	.0	.0
Otros Activos no Circulantes	.0	.0	.0	.0	.0

UTZIN

UNIVERSIDAD TECNOLÓGICA DE ZINACANTEPEC  
 Estado Análítico de la Deuda y Otros Pasivos  
 Del 1 de enero al 31 de diciembre de 2015  
 (Miles de Pesos)

Denominación de las Deudas	Moneda de Contratación	Institución o País Acreedor	Saldo Inicial del Período	Saldo Final del Período
<b>DEUDA PÚBLICA</b>				
<b>Corto Plazo</b>				
<b>Deuda Interna</b>			.0	.0
Instituciones de Crédito				
Títulos y Valores				
Arrendamientos Financieros				
<b>Deuda Externa</b>			.0	.0
Organismos Financieros Internacionales				
Deuda Bilateral				
Títulos y Valores				
Arrendamientos Financieros				
<b>Subtotal a Corto Plazo</b>			.0	.0
<b>Largo Plazo</b>				
<b>Deuda Interna</b>			.0	.0
Instituciones de Crédito				
Títulos y Valores				
Arrendamientos Financieros				
<b>Deuda Externa</b>			.0	.0
Organismos Financieros Internacionales				
Deuda Bilateral				
Títulos y Valores				
Arrendamientos Financieros				
<b>Subtotal a Largo Plazo</b>			.0	.0
<b>Otros Pasivos</b>			18,475.1	32,621.4
<b>Total de Deuda y Otros Pasivos</b>			18,475.1	32,621.4

# NOTAS A LOS ESTADOS FINANCIEROS

## NOTAS DE DESGLOSE

### 1. ESTADO DE SITUACIÓN FINANCIERA

#### ACTIVO

- Efectivo y Equivalentes**

El efectivo está constituido por moneda de curso legal, se encuentra a su valor nominal, y se integra como sigue:

	Importe (Miles de Pesos)	
	2015	2014
Fondo Fijo de Caja Chica	10.0	0.0

Institución Financiera	Nº de cuenta	Tipo de cuenta	Importe (Miles de Pesos)	
			2015	2014
BANCOMER	127	Cheques	120.2	8,759.2
BANCOMER	860	Cheques	1,681.6	18,001.6
BANCOMER	643	Cheques	2,007.4	0.0
BANAMEX	479	Cheques	914.6	0.0
BANAMEX	503	Cheques	22,053.2	0.0
<b>Total Bancos</b>			<b>26,777.0</b>	<b>26,760.8</b>

El saldo al 31 de diciembre de 2015 en este rubro es de 26 millones 787 mil pesos.

- Derechos a recibir Efectivo y Equivalentes**

Concentra los derechos a favor de la Universidad por inversiones financieras, deudores diversos, recibos de subsidios y está integrada por:

UTZIN

			Importe (Miles de Pesos)	
Institución Financiera	Nº de Cuenta	Tipo de Cuenta	2015	2014
BANCOMER	643	Inversión	2,007.0	0.0
BANCOMER	127	Inversión	4,014.0	0.0
BANCOMER	860	Inversión	5,017.6	0.0
<b>Total Inversiones Financieras a Corto Plazo</b>			<b>11,038.6</b>	<b>0.0</b>

		Importe (Miles de Pesos)	
Cuenta	Concepto	2015	2014
Cuentas por Cobrar a Corto Plazo	Gobierno del Estado de México	61.2	0.0
Deudores Diversos por Cobrar a corto plazo	Gastos a Comprobar	0.0	45.8
	Subsidio al Empleo	40.7	0.0
<b>Total</b>		<b>101.9</b>	<b>45.8</b>

El saldo al 31 de diciembre de 2015 en este rubro es de 11 millones 140.5 miles de pesos.

- **Bienes Muebles, Inmuebles e Intangibles**

El saldo de esta cuenta se integra de la siguiente forma:

		Importe (Miles de Pesos)	
Concepto		2015	2014
Laboratorio de Nanotecnología FAM 2014		16,090.8	18,000.0
Centro de Documentación FAM 2015		25,000.0	0.0
<b>Total</b>		<b>41,090.8</b>	<b>18,000.0</b>

#### Bienes Muebles

En concordancia con el postulado básico de valuación, los bienes muebles, es decir, equipo de laboratorio, mobiliario y equipo, vehículos, entre otros, se registra a su costo de adquisición, o bien, a su valor estimado razonablemente o de un bien similar por el área administrativa correspondiente o al de avalúo, en caso de que sean producto de una donación, expropiación, adjudicación o dación en pago, aun cuando no se cuente con la factura o documento original que

ampare la propiedad del bien, e incluso se encuentren en trámite de regularización de la propiedad. En todos los casos se deberán incluir los gastos y costos relacionados con su adquisición, así como el impuesto al valor agregado excepto cuando se trate de organismos sujetos a un régimen fiscal distinto al de no contribuyentes. Este rubro se integra de la siguiente manera:

Cuenta	Importe (Miles de Pesos)	
	2015	2014
Mobiliario y Equipo de Administración	222.2	5.9
Equipo e Instrumental de Médico y Laboratorio	1,840.1	0.0
Vehículos y Equipo de Transporte	541.9	0.0
<b>Total</b>	<b>2,604.2</b>	<b>5.9</b>

• **Depreciación, Deterioro y Amortización Acumulada de Bienes.**

La depreciación representa la parte estimada de la capacidad de los bienes muebles que se han consumido durante un periodo, su fin es de índole informativo. El registro contable de la depreciación tiene como objetivo reconocer la pérdida del valor de un bien que pueda originarse por obsolescencia, desgaste o deterioro ordinario, defectos de fabricación, falta de uso, insuficiencia, entre otros.

La depreciación se calcula, a partir del mes siguiente al de su adquisición. Los porcentajes de depreciación en el ejercicio 2015 de acuerdo con el Manual Único de Contabilidad Gubernamental para las Dependencias y Entidades Públicas del Gobierno y Municipios del Estado de México fueron los siguientes:

<u>Concepto</u>	<u>Depreciación</u>
Equipo de Transporte	10%
Mobiliario y equipo de Oficina	3%
Equipo de cómputo	20%

El saldo de la depreciación acumulada al 31 de diciembre de 2015 se detalla a continuación:

Concepto	Importe (Miles de Pesos)	
	2015	2014
Mobiliario y Equipo de Administración	1.9	0.0
Equipo e Instrumental Médico y Laboratorio	6.9	0.0
Vehículos y Equipo de Transporte	9.7	0.0
<b>Total</b>	<b>18.5</b>	<b>0.0</b>

- Otros Activos

No aplicable para las operaciones de la Universidad al 31 de diciembre de 2015.

**PASIVO**

- CUENTAS POR PAGAR A CORTO PLAZO**

El saldo en este rubro por 32 millones 621.4 miles de pesos, se integra de las siguientes cuentas:

		Importe (Miles de Pesos)	
Cuenta	Concepto	2015	2014
Proveedores por Pagar a Corto Plazo	Varios	3,698.9	0.0
Retenciones y Contribuciones por Pagar a Corto Plazo	Impuestos y Retenciones por Pagar	383.2	141.1
Otras Cuentas por Pagar a Corto Plazo	Construcciones en Proceso	28,539.3	18,334.0
<b>Total</b>		<b>32,621.4</b>	<b>18,475.1</b>

**2. ESTADO DE ACTIVIDADES**

- Ingresos

Los ingresos que se generaron, se detallan a continuación:

		Importe (Miles de Pesos)	
Concepto		2015	2014
Ingresos por Venta de Bienes y Servicios		0.0	539.0
Ingresos de Gestión Participaciones, Aportaciones, Transferencias, Asignaciones Subsidios y Otras Ayudas			
Estatal		5,749.2	5,056.1
Federal		3,375.8	7,328.9
FAM 2015		25,000.0	18,000.0
Otros Ingresos y Beneficios Varios		75.4	3.5
<b>Total Ingresos</b>		<b>34,200.4</b>	<b>30,927.5</b>

- **Gastos y Otras Pérdidas**

<b>Concepto</b>	<b>Importe</b>	
	<b>(Miles de Pesos)</b>	
	<b><u>2015</u></b>	<b><u>2014</u></b>
<u>Gastos de Funcionamiento</u>		
Servicios Personales	5,380.9	2,336.8
Materiales y Suministros	831.7	917.3
Servicios Generales	2,406.1	853.0
<b>Total de Gastos de Funcionamiento</b>	<b>8,618.7</b>	<b>4,107.1</b>
Bienes Muebles e Intangibles	3,000.0	173.0
<u>Otros Gastos y Pérdidas Extraordinarias</u>	246.5	0.0
Otros Gastos	246.5	0.0
<b>Total de Gastos y Otras Pérdidas</b>	<b><u>11,865.2</u></b>	<b><u>4,280.1</u></b>

### 3.- ESTADO DE VARIACIÓN EN LA HACIENDA PÚBLICA

Integrado por las aportaciones en efectivo o en especie que el Gobierno del Estado ha hecho a la Universidad, por los subsidios otorgados para la adquisición de bienes y servicios, así como el resultado de la operación del presente ejercicio y el anterior.

El patrimonio es generado de la siguiente manera:

<b>Concepto</b>	<b>Importe</b>	
	<b>(Miles de Pesos)</b>	
	<b><u>2015</u></b>	<b><u>2014</u></b>
Resultado del Ejercicio (Ahorro/Desahorro)	22,335.2	26,647.4
Resultado de Ejercicios Anteriores	26,647.4	0.0
<b>Total</b>	<b><u>48,982.6</u></b>	<b><u>26,647.4</u></b>

### 4.- ESTADO DE FLUJOS DE EFECTIVO

#### Efectivo y Equivalentes

1.- El análisis de los saldos inicial y final que figuran en la última parte del Estado de Flujo de Efectivo en la cuenta de efectivo y equivalentes es como sigue:



**UTZIN**

	<b>2015</b>	<b>2014</b>
Efectivo en Bancos -Tesorería	26,787.0	26,760.8
<b>Total de Efectivo y Equivalentes</b>	<b>26,787.0</b>	<b>26,760.8</b>

2.- Detallar las adquisiciones de bienes muebles e inmuebles con su monto global y, en su caso el porcentaje de estas adquisiciones que fueron realizadas mediante subsidios de capital del sector central. Adicionalmente, revelar el importe de pagos que durante el periodo se hicieron por la compra de los elementos citados.

<b>Concepto</b>	<b>2015</b>
Construcciones en Proceso	25,000.0
Mobiliario y Equipo de Administración	1,840.1
Equipo e Instrumental Médico y de Laboratorio	222.2
Vehículos y Equipo de Transporte	541.9
	<b>27,604.2</b>

3.- Conciliación de los Flujos de Efectivo Netos de las Actividades de Operación y la cuenta de Ahorro/Desahorro antes de Rubros Extraordinarios.

	<b>2015</b>	<b>2014</b>
Flujos Netos de Efectivo por Actividades de Operación	22,335.20	26,647.50
Flujos Netos de Efectivo por Actividades de Inversión	-36,455.30	-18,361.70
Flujos Netos de Efectivo por Actividades de Financiamiento	14,146.30	18,475.10
Incremento/Disminución Neta en el Efectivo y Equivalente al Efectivo	26.20	26,760.80
Efectivo y Equivalente al Efectivo al Inicio del Efectivo	26,760.80	-
Efectivo y Equivalente al Efectivo al Final del Efectivo	26,787.00	26760.80

5. CONCILIACIÓN ENTRE LOS INGRESOS PRESUPUESTARIOS Y CONTABLES, ASÍ COMO ENTRE LOS EGRESOS PRESUPUESTARIOS Y LOS GASTOS CONTABLES.

Universidad Tecnológica de Zinacantepec Conciliación entre los Ingresos Presupuestarios y Contables Correspondiente Del 1 de Enero al 31 de Diciembre de 2015 (Miles de Pesos)		
<b>1. Ingresos Presupuestarios</b>		<b>68,701.2</b>
<b>2. Más Ingresos Contables no Presupuestarios</b>		<b>0.0</b>
Incremento por Variación de Inventarios		
Disminución del Exceso de Estimaciones por Pérdida o Deterioro u Obsolescencia		
Disminución del Exceso de Provisiones		
Otros Ingresos y Beneficios Varios		
Otros Ingresos Contables no Presupuestarios		
<b>3. Menos Ingresos Presupuestarios no Contables</b>		<b>34,500.8</b>
Productos de Capital		
Aprovechamientos Capital		
Ingresos Derivados de Financiamientos		34,500.8
Otros ingresos presupuestarios no contables		
<b>4. Ingresos Contables (4 = 1 + 2 - 3)</b>		<b>34,200.4</b>

Universidad Tecnológica de Zinacantepec Conciliación entre los Egresos Presupuestarios y los Gastos contables Correspondiente Del 1 de Enero al 31 de Diciembre de 2015 ( Miles de Pesos)		
<b>1.- Total de Egresos (Presupuestarios)</b>		<b>49,090.7</b>
<b>2.- Menos Egresos Presupuestarios no Contables</b>		<b>37,472.0</b>
Mobiliario y Equipo de Administración		
Mobiliario y Equipo Educativo y Recreativo	216.3	
Equipo e Instrumental Médico y de Laboratorio		
Vehículos y Equipo de Transporte		
Equipo de Defensa y Seguridad	231.9	
Maquinaria, Otros Equipos y Herramientas		
Activos Biológicos		
Bienes Inmuebles		
Activos Intangibles		
Obra Pública en Bienes Propios	25,000.0	
Acciones y Participaciones de Capital		
Compra de Títulos y Valores		
Inversiones en Fideicomisos, Mandatos y Otros Análogos		
Provisiones para Contingencias y Otras Erogaciones Especiales		
Amortización de la Deuda Pública		
Adeudos de Ejercicios Fiscales Anteriores (ADEFAS)	12,023.8	
<b>Otros Egresos Presupuestales No Contables</b>		
<b>3. Más Gastos Contables no Presupuestales</b>		<b>246.5</b>
Estimaciones, Depreciaciones, Deterioros, Obsolescencia y Amortizaciones	18.5	
Provisiones		
Disminución de Inventarios		
Aumento por Insuficiencia de Estimaciones por Pérdida o Deterioro u Obsolescencia		
Aumento por Insuficiencia de Provisiones		
Otros Gastos	228.0	
<b>Otros Gastos Contables No Presupuestales</b>		
<b>4. Total de Gasto Contable (4 = 1 - 2 + 3)</b>		<b>11,865.2</b>

## NOTAS DE MEMORIA (CUENTAS DE ORDEN)

CUENTAS DE ORDEN CONTABLES (Miles de Pesos)		
	<u>2 0 1 5</u>	<u>2 0 1 4</u>
<b>CUENTAS DEUDORAS</b>		
	<u>0</u>	<u>0</u>
<b>CUENTAS ACREEDORAS</b>		
	<u>0</u>	<u>0</u>

CUENTAS DE ORDEN PRESUPUESTALES (Miles de Pesos)		
	<u>2 0 1 5</u>	<u>2 0 1 4</u>
<b>CUENTAS DEUDORAS</b>		
Ley de Ingresos Estimada	56,093.2	32,975.4
Presupuesto de Egresos por Ejercer de Gastos de Funcionamiento	4,136.3	3,641.0
Presupuesto de Egresos por Ejercer de Bienes Muebles , Inmuebles e Intangibles	2,806.2	6,738.4
Presupuesto de Egresos por Ejercer de Transferencias, Asignaciones, Subsidios y Otras ayudas	60.0	
Presupuesto de Egresos Devengado de Gastos de Funcionamiento	707.5	9.4
Presupuesto de Egresos Devengado de Inversion Publica	22,042.0	18,000.0
Presupuesto de Egresos Devengado de Bienes Muebles , Inmuebles e Intangibles	3,000.0	310.0
Presupuesto de Egresos Pagado de Gastos de Funcionamiento	7,911.1	4,097.6
Presupuesto de Egresos Pagado de Intereses, Comisiones e Intangibles	12,023.9	
Presupuesto de Egresos Pagado de Inversion Publica	2,958.0	
Presupuesto de Egresos Pagado de Bienes Muebles , Inmuebles e Intangibles	448.2	179.0
	<u><b>112,186.4</b></u>	<u><b>65,950.8</b></u>
<b>CUENTAS ACREEDORAS</b>		
Ley de Ingresos por Ejecutar	- 12,608.0	- 16,427.3
Ley de Ingresos Devengado	61.2	49,402.7
Ley de Ingresos Recaudado	68,640.0	7,748.0
Presupuesto de Egresos Aprobado de Gastos de Funcionamiento	12,755.0	
Presupuesto de Egresos Aprobado de Transferencias, Asignaciones, Subsidios y Otras ayudas	60.0	
Presupuesto de Egresos Aprobado de Intereses, Comisiones e Intangibles	12,023.8	
Presupuesto de Egresos Aprobado de Bienes Muebles , Inmuebles e Intangibles	6,254.4	7,227.4
Presupuesto de Egresos Aprobado de Inversion Publica	25,000.0	18,000.0
	<u><b>112,186.4</b></u>	<u><b>65,950.8</b></u>

# NOTAS DE GESTIÓN ADMINISTRATIVA

## 1. INTRODUCCIÓN

Los estados Financieros de la Universidad Tecnológica de Zinacantepec, tienen como objetivo la revelación del contexto de su operación y los aspectos económicos y financieros significativos que tuvieron lugar al 31 de diciembre de 2015 y que influyeron en las decisiones de dicho periodo. Proveen la información financiera confiable y oportuna a los usuarios de la misma, al Congreso Local y a la ciudadanía en general.

## 2. PANORAMA ECONÓMICO Y FINANCIERO

Los recursos de Operación, provienen específicamente de transferencias que recibe del Gobierno del Estado de México para la ejecución de sus programas y proyectos a cargo de la Universidad.

## 3. AUTORIZACIÓN E HISTORIA

La Universidad Tecnológica de Zinacantepec (UTZIN) se crea mediante decreto del Poder Ejecutivo del Estado, publicado en la Gaceta de Gobierno del 10 de diciembre de 2013, como un Organismo Público Descentralizado del Poder Ejecutivo, con personalidad jurídica y patrimonio propio.

## 4.-ORGANIZACIÓN Y OBJETO SOCIAL

a).- Objeto Social:

Formar, a partir de egresados del bachillerato técnicos superiores universitarios, aptos para la aplicación de conocimientos y la solución de problemas con un sentido de innovación en la incorporación de los avances científicos y tecnológicos.

Desarrollar programas de apoyo técnico en beneficio de la comunidad

b).- Principal Actividad:

I. Ofrecer Programas Cortos de Educación Superior, de dos años, con las características de intensidad, pertinencia, flexibilidad y calidad;

II. Formar, a partir de egresados del bachillerato técnicos superiores universitarios, actos para la aplicación de conocimientos y la solución de problemas con un sentido de innovación en la incorporación de los avances científicos y tecnológicos;

III. Ofrecer programas de conclusión de estudios para sus egresados y para egresados de Técnicos Superior Universitario o Profesional Asociados de otras Instituciones de Educación Superior, que permitan a los estudiantes alcanzar los niveles académicos de Ingeniería Técnica (Licencia Profesional) Licenciatura;

IV. Desarrollar estudios o proyectos en las áreas de su competencia, que se traduzcan en aportaciones concretas que contribuyan al mejoramiento y mayor eficiencia de la producción de bienes y servicios y a la elevación de la calidad debida de la comunidad;

V. Desarrollar programas de apoyo técnico en beneficio de la comunidad;

VI. Promover la cultura científica y tecnológica;

VII. Realizar funciones de vinculación con los sectores público, privado y social, para contribuir al desarrollo tecnológico y social de la comunidad.

c).- Ejercicio Fiscal: 2015

d).- Régimen Jurídico:

Organismo Público Descentralizado del Poder Ejecutivo del Estado mediante decreto del Poder Ejecutivo del Estado, publicado en la Gaceta de Gobierno del 10 de diciembre de 2013, como un Organismo Público Descentralizado del Poder Ejecutivo, con personalidad jurídica y patrimonio propio.

e).- Consideraciones Fiscales del ente: revelar el tipo de contribuciones que esté obligado a pagar o retener.

Declaración y pago provisional mensual de retenciones del Impuesto Sobre la Renta (ISR) por sueldos y salarios.

Declaración mensual donde se informa sobre las operaciones con terceros para efectos del Impuesto al Valor Agregado (IVA).

f).- Estructura Organizacional Básica:

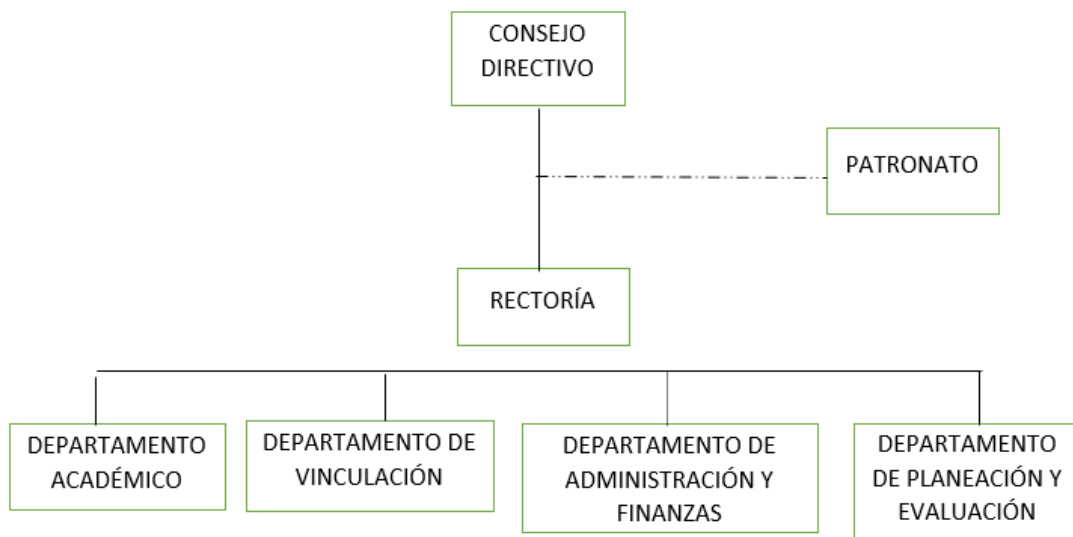

g) Fideicomisos, mandatos y análogos de los cuales es fideicomitente o fiduciario

No existe ningún fideicomiso que dependa de la estructura jurídica del Instituto.

## 5.- Bases de la Preparación de los Estados Financieros

Los estados financieros y presupuestales se elaboran de conformidad con lo establecido en la Ley General de Contabilidad Gubernamental, el Manual Único de Contabilidad para las Dependencias y Entidades Públicas del Gobierno y Municipios del Estado de México y se ha observado la normatividad emitida por el Consejo Nacional de Armonización Contable (CONAC) y las disposiciones legales aplicables.

## 6.- Políticas de Contabilidad Significativas

- a) Registro de operaciones.- El registro de operaciones se realiza con sustento en el presupuesto base autorizado para efectuar gasto corriente o de inversión, verificándose que exista disponibilidad de recursos en las partidas a ejercer. El resultado del ejercicio se determina deduciendo de los ingresos del organismo, integrados por las aportaciones del Gobierno del Estado de México de acuerdo con el presupuesto autorizado y los propios del organismo recibidos por los servicios prestados, los costos y gastos del ejercicio.
- b) Base de registro de gastos e ingresos.- Los gastos se reconocen y se registran cuando se devengan. Al cierre del ejercicio, todos los gastos devengados así como los ingresos realizados efectivamente, son registrados dentro del ejercicio correspondiente.
- c) Ingresos de Gestión.
- d) Participaciones, Aportaciones, Transferencias, Asignaciones, Subsidios y Otras Ayudas.- Son las transferencias que recibe el Organismo de acuerdo a su presupuesto autorizado; éstas, son aplicadas al gasto corriente y al pago de deuda.
- e) Bancos/Tesorería.- Este renglón se encuentra representado principalmente por depósitos bancarios a corto plazo registrados a su valor nominal; los rendimientos obtenidos se registran en ingresos conforme se devengan.
- f) Bienes muebles.- Los activos fijos del Organismo se registran a su costo de adquisición.
- g) Obligaciones laborales.- Las relaciones laborales entre el Fideicomiso y sus servidores públicos son regidas por la Ley del Trabajo de los Servidores Públicos del Estado y Municipios. El Instituto respetará la antigüedad y los derechos laborales adquiridos por los servidores públicos.
- h) Patrimonio.- Conforme al decreto de su creación, el patrimonio del Instituto está formado por:
  - I. Los ingresos que obtenga el Fideicomiso con motivo del ejercicio de sus funciones y en el cumplimiento de su objeto.
  - II. Las aportaciones, participaciones, subsidios y asignaciones presupuestales que le otorguen los gobiernos federal, estatal y municipal.
  - III. Los legados, asignaciones, donaciones y demás bienes e ingresos otorgados en su favor.

- IV. Los bienes muebles e inmuebles que adquiera por cualquier título legal para el cumplimiento de su objeto.
  - V. Las utilidades, intereses, dividendos, rendimientos de bienes, derechos y demás ingresos que adquiera por cualquier título legal o provenga de sus actividades.
- i) Principales Diferencias entre los Postulados de Contabilidad Gubernamental y Normas de Información Financiera.- Los Postulados de Contabilidad Gubernamental aplicables a los Organismos Auxiliares del Gobierno del Estado de México para el registro y control del presupuesto, conforme a los cuales se han preparado los presentes Estados Financieros, no adoptan integralmente las Normas de Información Financiera en los siguientes aspectos:

#### 7.- Posición en Moneda Extranjera y Protección por Riesgo Cambiario

No aplicable para las operaciones de la Universidad al 31 de diciembre de 2015.

#### 8.- Reporte Analítico del Activo

UNIVERSIDAD TECNOLÓGICA DE ZINACANTEPEC  
ACTIVO FIJO  
(Miles de Pesos)

	ACTIVO	SALDO AL 31 DE DICIEMBRE 2014	ADICIONES	RETIROS	OTROS TRASPASOS BAJAS	SALDO AL 31 DE DICIEMBRE 2015
1236	CONSTRUCCIONES EN PROCESO	18,000.0	25,000.0	-	1,909.2	41,090.8
1241	MOBILIARIO Y EQUIPO DE ADMINISTRACIÓN	5.9	216.3	-	-	222.2
1243	EQUIPO E INSTRUMENTAL MEDICO Y DE LABORATRIO	-	1,840.1	-	-	1,840.1
1244	VEHICULOS Y EQUIPO DE TRANSPORTE	-	541.9	-	-	541.9
	<b>TOTAL ACTIVO</b>	<b>18,005.9</b>	<b>27,598.3</b>	<b>-</b>	<b>1,909.2</b>	<b>43,695.0</b>
	<b>DEPRECIACIÓN ACUMULADA</b>					
1263	BIENES MUEBLES	.68	1.3	-	-	1.2
	MOBILIARIO Y EQUIPO DE ADMINSTRACIÓN	-	-	-	-	-
	EQUIPO E INSTRUMENTAL DE MEDICO Y DE LABORATORIO	-	6.9	-	-	6.9
	VEHICULO Y EQUIPO DE TRASNORTE	-	9.6	-	-	9.6
	<b>TOTAL DEPRECIACIÓN ACUMULADA</b>	<b>.68</b>	<b>17.8</b>	<b>-</b>	<b>-</b>	<b>18.5</b>



**9.- Fideicomisos, Mandatos y Análogos**

No es aplicable para las operaciones de la Universidad al 31 de diciembre de 2015

**10.- Reporte de la Recaudación**

Concepto	Importe (Miles de Pesos)	
	2015	2014
Ingresos por Venta de Bienes y Servicios	0.0	539.0
Ingresos de Gestión Participaciones, Aportaciones, Transferencias, Asignaciones Subsidios y Otras Ayudas Estatal	5,749.2	5,056.1
Federal	3,375.8	7,328.9
FAM 2015	25,000.0	18,000.0
Otros Ingresos y Beneficios Varios	75.4	3.5
<b>Total Ingresos</b>	<b>34,200.4</b>	<b>30,927.5</b>

**11. Información sobre la Deuda y el Reporte Analítico de la Deuda**

No aplicable para las operaciones de la Universidad al 31 de diciembre de 2015.

**12.- Calificaciones otorgadas**

No aplicable para las operaciones de la Universidad al 31 de diciembre de 2015.

**13.- Procesos de Mejora**

La Universidad Tecnológica de Zinacantepec, aplica consistente y sistemáticamente la normatividad aplicable para la generación de información financiera y presupuestal, razón por la cual el dictamen a los Estados Financieros y del Ejercicio Presupuestarios con corte al 31 de diciembre de 2015, informa que los mismos presentan razonablemente en todos sus aspectos importantes la situación Financiera del Instituto.

**14.- Información por segmentos**

No aplicable para las operaciones de la Universidad al 31 de diciembre de 2015.

**15.- Eventos posteriores al cierre**

No se conoce por parte de la administración del organismo, de hechos ocurridos en el período posterior al que informa, que pudieran afectar su situación financiera.

## **16.- Partes Relacionadas**

No existen partes relacionadas que pudieran ejercer influencia significativa sobre la toma de decisiones financieras y operativas.

## **17.- Responsabilidad sobre la presentación razonable de los Estados Financieros**

“Bajo protesta de decir verdad declaramos que los Estados Financieros y sus Notas, son razonablemente correctos y son responsabilidad del emisor”.

El despacho Contadores, Asesores y Consultores S.C., dictaminó los Estados Financieros de la Universidad al 31 de Diciembre de 2015, concluyendo que presentan razonablemente en todos los aspectos importantes de la Situación Financiera del organismo.

# INFORMACIÓN PRESUPUESTARIA



UTZIN

**Universidad Tecnológica de Zinacantepec**  
**Estado Analítico de Ingresos**  
**Del 1 de enero al 31 de diciembre de 2015**  
**(Miles de pesos)**

Rubro de Ingresos	Ingreso					Diferencia (6= 5 - 1)
	Estimado	Ampliaciones y Reducciones	Modificado	Devengado	Recaudado	
	(1)	(2)	(3= 1 + 2)	(4)	(5)	
Impuestos	.0	.0	.0	.0	.0	.0
Cuotas y Aportaciones de Seguridad Social	.0	.0	.0	.0	.0	.0
Contribuciones de Mejoras	.0	.0	.0	.0	.0	.0
Derechos	.0	.0	.0	.0	.0	.0
Productos	.0	.0	.0	.0	58.4	58.4
Corriente	.0	.0	.0	.0	58.4	58.4
Capital	.0	.0	.0	.0	.0	.0
Aprovechamientos	.0	.0	.0	.0	17.0	17.0
Corriente	.0	.0	.0	.0	17.0	17.0
Capital	.0	.0	.0	.0	.0	.0
Ingresos por Ventas de Bienes y Servicios	.0	.0	.0	.0	.0	.0
Participaciones y Aportaciones	.0	.0	.0	.0	.0	.0
Transferencias, Asignaciones, Subsidios y Otras Ayudas	35,737.7	.0	35,737.7	61.2	34,063.8	-1,673.9
Ingresos Derivados de Financiamientos	.0	20,355.5	20,355.5	.0	34,500.8	34,500.8
<b>Total</b>	<b>35,737.7</b>	<b>20,355.5</b>	<b>56,093.2</b>	<b>61.2</b>	<b>68,640.0</b>	
				<b>Ingresos excedentes¹</b>		<b>32,902.3</b>

Estado Analítico de Ingresos Por Fuente de Financiamiento	Ingreso					Diferencia (6= 5 - 1)
	Estimado	Ampliaciones y Reducciones	Modificado	Devengado	Recaudado	
	(1)	(2)	(3= 1 + 2)	(4)	(5)	
<b>Ingresos del Gobierno</b>	<b>.0</b>	<b>.0</b>	<b>.0</b>	<b>.0</b>	<b>.0</b>	<b>.0</b>
Impuestos	.0	.0	.0	.0	.0	.0
Contribuciones de Mejoras	.0	.0	.0	.0	.0	.0
Derechos	.0	.0	.0	.0	.0	.0
Productos	.0	.0	.0	.0	.0	.0
Corriente	.0	.0	.0	.0	.0	.0
Capital	.0	.0	.0	.0	.0	.0
Aprovechamientos	.0	.0	.0	.0	.0	.0
Corriente	.0	.0	.0	.0	.0	.0
Capital	.0	.0	.0	.0	.0	.0
Participaciones y Aportaciones	.0	.0	.0	.0	.0	.0
Transferencias, Asignaciones, Subsidios y Otras Ayudas	.0	.0	.0	.0	.0	.0
<b>Ingresos de Organismos y Empresas</b>	<b>35,737.7</b>	<b>.0</b>	<b>35,737.7</b>	<b>61.2</b>	<b>34,139.2</b>	<b>-1,598.5</b>
Cuotas y Aportaciones de Seguridad Social	.0	.0	.0	.0	.0	.0
Ingresos por Ventas de Bienes y Servicios	.0	.0	.0	.0	75.4	75.4
Transferencias, Asignaciones, Subsidios y Otras Ayudas	35,737.7	.0	35,737.7	61.2	34,063.8	-1,673.9
<b>Ingresos Derivados de Financiamiento</b>	<b>.0</b>	<b>20,355.5</b>	<b>20,355.5</b>	<b>.0</b>	<b>34,500.8</b>	<b>34,500.8</b>
Ingresos Derivados de Financiamientos	.0	20,355.5	20,355.5	.0	34,500.8	34,500.8
<b>Total</b>	<b>35,737.7</b>	<b>20,355.5</b>	<b>56,093.2</b>	<b>61.2</b>	<b>68,640.0</b>	
				<b>Ingresos excedentes¹</b>		<b>32,902.3</b>

CUENTA PÚBLICA DEL GOBIERNO, ORGANISMOS AUXILIARES Y AUTÓNOMOS DEL ESTADO DE MÉXICO 2015

Universidad Tecnológica de Zinacantepec							
INGRESOS (Miles de Pesos)							
INGRESOS	PRESUPUESTO 2015				VARIACIÓN		
	PREVISTO	ASIGNACIONES Y/O AMPLIACIONES	REDUCCIONES Y/O DISMINUCIONES	TOTAL AUTORIZADO	RECAUDADO	IMPORTE	%
<b>PARTICIPACIONES, APORTACIONES, TRANSFERENCIAS, ASIGNACIONES, SUBSIDIOS Y OTRAS AYUDAS</b>	<b>10,737.7</b>			<b>10,737.7</b>	<b>9,125.0</b>	<b>1,612.7</b>	<b>15.0</b>
Subsidio	10,737.7			10,737.7	9,125.0	1,612.7	15.0
<b>OTROS INGRESOS Y BENEFICIOS</b>		<b>20,355.5</b>		<b>20,355.5</b>	<b>34,576.2</b>	<b>-14,220.7</b>	<b>-69.9</b>
Ingresos Financieros					58.4	-58.4	
Disponibilidades Financieras		8,331.6		8,331.6	8,331.6		
Pasivos Pendientes de Liquidar al Cierre del Ejercicio					26,169.2	-26,169.2	
Pasivos Derivados de Erogaciones Devengadas y Pendientes de Ejercicios Anteriores		12,023.9		12,023.9		12,023.9	100.0
Ingresos Diversos					17.0	-17.0	
<b>S U B T O T A L</b>	<b>10,737.7</b>	<b>20,355.5</b>		<b>31,093.2</b>	<b>43,701.2</b>	<b>-12,608.0</b>	<b>-40.5</b>
<b>Programa de Acciones para el Desarrollo (PAD)</b>	<b>25,000.0</b>			<b>25,000.0</b>	<b>25,000.0</b>		
<b>T O T A L</b>	<b>35,737.7</b>	<b>20,355.5</b>		<b>56,093.2</b>	<b>68,701.2</b>	<b>-12,608.0</b>	<b>-22.5</b>

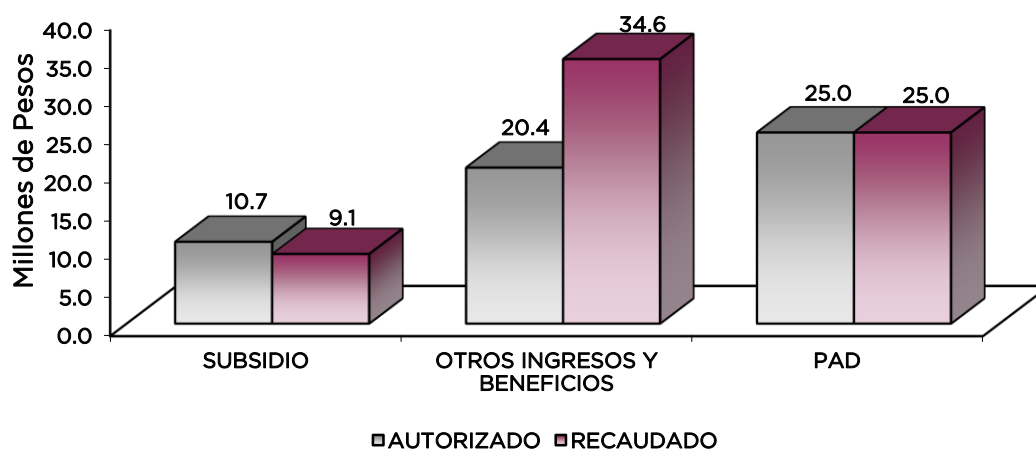

## NOTAS AL PRESUPUESTO DE INGRESOS

### INGRESOS

Se previó recaudar ingresos por 35 millones 737.7 miles de pesos, posteriormente se autorizaron ampliaciones por 20 millones 355.5 miles de pesos, obteniendo un autorizado por 56 millones 93.2 miles de pesos, logrando recaudar 68 millones 701.2 miles de pesos, por lo que se obtuvo una variación por 12 millones 608 mil pesos, que representó el 22.5 por ciento más del total autorizado.

### PARTICIPACIONES, APORTACIONES, TRANSFERENCIAS, ASIGNACIONES, SUBSIDIOS Y OTRAS AYUDAS

Inicialmente se tuvo previsto recaudar 10 millones 737.7 miles de pesos, de los cuales se recaudaron 9 millones 125 mil pesos, por lo que se obtuvo una variación de 1 millón 612.7 miles de pesos, lo que representó el 15 por ciento respecto al monto autorizado.

### OTROS INGRESOS Y BENEFICIOS

En este rubro se recaudaron 34 millones 576.2 miles de pesos de los cuales 26 millones 169.2 miles de pesos, que corresponden a Pasivos Pendientes de Liquidar al Cierre del Ejercicio, 58.4 miles de pesos por ingresos financieros, 17 mil pesos por ingresos diversos y 8 millones 331.6 miles de pesos referentes a disponibilidades financieras.

### PROGRAMA DE ACCIONES PARA EL DESARROLLO (PAD)

Se autorizaron recursos por 25 millones de pesos para la construcción de un centro de documentación en la Universidad, mismos que se recaudaron en su totalidad.

CUENTA PÚBLICA DEL GOBIERNO, ORGANISMOS AUXILIARES Y AUTÓNOMOS DEL ESTADO DE MÉXICO 2015

UNIVERSIDAD TECNOLÓGICA DE ZINACANTEPEC  
Estado Analítico del Ejercicio del Presupuesto de Egresos  
Clasificación por Objeto del Gasto (Capítulo y Concepto)  
Del 1 de enero al 31 de diciembre de 2015  
(Miles de Pesos)

Concepto	Egresos					Subejercicio 6 = (3 - 4)
	Aprobado	Ampliaciones/ (Reducciones)	Modificado	Devengado	Pagado	
	1	2	3 = (1 + 2)	4	5	
<b>Servicios Personales</b>	<b>5,331.1</b>	<b>500.0</b>	<b>5,831.1</b>	-	<b>5,380.9</b>	<b>5,831.1</b>
Remuneraciones al Personal de Carácter Permanente	3,370.0	154.6	3,524.6	-	3,335.0	3,524.6
Remuneraciones al Personal de Carácter Transitorio	-	-	-	-	-	-
Remuneraciones Adicionales y Especiales	793.1	529.8	1,322.9	-	1,235.9	1,322.9
Seguridad Social	718.4	91.1	809.5	-	696.0	809.5
Otras Prestaciones Sociales y Económicas	449.6	275.5	725.1	-	714.0	725.1
Previsiones	-	-	-	-	-	-
Pago de Estímulos a Servidores Públicos	-	-	-	-	-	-
<b>Materiales y Suministros</b>	<b>1,060.9</b>	<b>1,103.0</b>	<b>2,163.9</b>	<b>98.1</b>	<b>733.6</b>	<b>2,065.8</b>
Materiales de Administración, Emisión de Documentos y Artículos Oficiales	795.5	784.4	1,579.9	98.1	541.4	1,481.8
Alimentos y Utensilios	30.0	7.2	22.8	-	0.9	22.8
Materias Primas y Materiales de Producción y Comercialización	-	-	-	-	-	-
Materiales y Artículos de Construcción y de Reparación	60.0	55.1	115.1	-	13.7	115.1
Productos Químicos, Farmacéuticos y de Laboratorio	-	-	-	-	-	-
Combustibles, Lubricantes y Aditivos	84.0	87.7	171.7	-	129.9	171.7
Vestuario, Blancos, Prendas de Protección y Artículos Deportivos	30.0	175.8	205.8	-	36.9	205.8
Materiales y Suministros Para Seguridad	-	-	-	-	-	-
Herramientas, Refacciones y Accesorios Menores	61.4	7.2	68.6	-	10.8	68.6
<b>Servicios Generales</b>	<b>1,591.3</b>	<b>3,168.6</b>	<b>4,759.9</b>	<b>609.4</b>	<b>1,796.6</b>	<b>4,150.5</b>
Servicios Básicos	398.0	1,244.5	1,642.5	5.7	121.3	1,636.8
Servicios de Arrendamiento	-	7.2	7.2	-	7.2	7.2
Servicios Profesionales, Científicos, Técnicos y Otros Servicios	306.3	985.2	1,291.5	93.2	1,027.9	1,198.3
Servicios Financieros, Bancarios y Comerciales	52.0	191.0	243.0	-	33.3	243.0
Servicios de Instalación, Reparación, Mantenimiento y Conservación	267.0	683.1	950.1	500.0	274.0	450.1
Servicios de Comunicación Social y Publicidad	120.0	40.3	160.3	-	84.1	160.3
Servicios de Traslado y Viáticos	208.0	68.8	276.8	-	51.1	225.7
Servicios Oficiales	-	4.3	4.3	-	4.3	4.3
Otros Servicios Generales	240.0	81.8	321.8	10.5	193.4	311.3
<b>Transferencias, Asignaciones, Subsidios y Otras Ayudas</b>	<b>-</b>	<b>60.0</b>	<b>60.0</b>	<b>-</b>	<b>-</b>	<b>60.0</b>
Transferencias Internas y Asignaciones al Sector Público	-	-	-	-	-	-
Transferencias al Resto del Sector Público	-	-	-	-	-	-
Subsidios y Subvenciones	-	-	-	-	-	-
Ayudas Sociales	-	60.0	60.0	-	-	60.0
Pensiones y Jubilaciones	-	-	-	-	-	-
Transferencias a Fideicomisos, Mandatos y Otros Análogos	-	-	-	-	-	-
Transferencias a la Seguridad Social	-	-	-	-	-	-
Donativos	-	-	-	-	-	-
Transferencias al Exterior	-	-	-	-	-	-
<b>Bienes Muebles, Inmuebles e Intangibles</b>	<b>2,754.4</b>	<b>3,500.0</b>	<b>6,254.4</b>	<b>3,000.0</b>	<b>448.2</b>	<b>3,254.4</b>
Mobiliario y Equipo de Administración	2,015.4	3,100.0	5,115.4	3,000.0	216.3	2,115.4
Mobiliario y Equipo Educacional y Recreativo	500.0	-	500.0	-	-	500.0
Equipo e Instrumental Médico y de Laboratorio	-	-	-	-	-	-
Vehículos y Equipo de Transporte	239.0	400.0	639.0	-	231.9	639.0
Equipo de Defensa y Seguridad	-	-	-	-	-	-
Maquinaria, Otros Equipos y Herramientas	-	-	-	-	-	-
Activos Biológicos	-	-	-	-	-	-
Bienes Inmuebles	-	-	-	-	-	-
Activos Intangibles	-	-	-	-	-	-
<b>Inversión Pública</b>	<b>25,000.0</b>	<b>-</b>	<b>25,000.0</b>	<b>22,042.0</b>	<b>2,958.0</b>	<b>2,958.0</b>
Obra Pública en Bienes de Dominio Público	25,000.0	-	25,000.0	22,042.0	2,958.0	2,958.0
Obra Pública en Bienes Propios	-	-	-	-	-	-
Proyectos Productivos y Acciones de Fomento	-	-	-	-	-	-
<b>Inversiones Financieras y Otras Provisiones</b>	<b>-</b>	<b>-</b>	<b>-</b>	<b>-</b>	<b>-</b>	<b>-</b>
Inversiones Para el Fomento de Actividades Productivas	-	-	-	-	-	-
Acciones y Participaciones de Capital	-	-	-	-	-	-
Compra de Títulos y Valores	-	-	-	-	-	-
Concesión de Préstamos	-	-	-	-	-	-
Inversiones en Fideicomisos, Mandatos y Otros Análogos	-	-	-	-	-	-
Otras Inversiones Financieras	-	-	-	-	-	-
Provisiones para Contingencias y Otras Erogaciones Especiales	-	-	-	-	-	-
<b>Participaciones y Aportaciones</b>	<b>-</b>	<b>-</b>	<b>-</b>	<b>-</b>	<b>-</b>	<b>-</b>
Participaciones	-	-	-	-	-	-
Aportaciones	-	-	-	-	-	-
Convenios	-	-	-	-	-	-
<b>Deuda Pública</b>	<b>-</b>	<b>12,023.9</b>	<b>12,023.9</b>	<b>-</b>	<b>12,023.9</b>	<b>12,023.9</b>
Amortización de la Deuda Pública	-	-	-	-	-	-
Intereses de la Deuda Pública	-	-	-	-	-	-
Comisiones de la Deuda Pública	-	-	-	-	-	-
Gastos de la Deuda Pública	-	-	-	-	-	-
Costo por Coberturas	-	-	-	-	-	-
Apoyos Financieros	-	-	-	-	-	-
Adeudos de Ejercicios Fiscales Anteriores (Adefas)	-	12,023.9	12,023.9	-	12,023.9	12,023.9
<b>Total del Gasto</b>	<b>35,737.7</b>	<b>20,355.5</b>	<b>56,093.2</b>	<b>25,749.5</b>	<b>23,341.2</b>	<b>30,343.7</b>



UTZIN

**Universidad Tecnológica de Zinacantepec**  
**Estado Analítico del Ejercicio del Presupuesto de Egresos**  
**Clasificación Económica (por Tipo de Gasto)**  
**Del 1 de enero al 31 de diciembre de 2015**  
(Miles de Pesos)

Concepto	Egresos					Subejercicio
	Aprobado	Ampliaciones/ (Reducciones)	Modificado	Devengado	Pagado	
	1	2	3 = (1 + 2)	4	5	
Gasto Corriente	7,983.3	4,831.6	12,814.9	707.5	7,911.1	12,107.4
Gasto de Capital	27,754.4	3,500.0	31,254.4	25,042.0	3,406.2	6,212.4
Amortización de la Deuda y Disminución de Pasivos	-	12,023.9	12,023.9	-	12,023.9	12,023.9
Pensiones y Jubilaciones	-	-	-	-	-	-
Participaciones	-	-	-	-	-	-
<b>Total del Gasto</b>	<b>35,737.7</b>	<b>20,355.5</b>	<b>56,093.2</b>	<b>25,749.5</b>	<b>23,341.2</b>	<b>30,343.7</b>

**Universidad Tecnológica de Zinacantepec**  
**Estado Analítico del Ejercicio del Presupuesto de Egresos**  
**Clasificación Administrativa**  
**Del 1 de enero al 31 de diciembre de 2015**  
(Miles de Pesos)

Concepto	Egresos					Subejercicio
	Aprobado	Ampliaciones/ (Reducciones)	Modificado	Devengado	Pagado	
	1	2	3 = (1 + 2)	4	5	
Entidades Paraestatales y Fideicomisos No Empresariales y No Financieros	35,737.7	20,355.5	56,093.2	25,749.5	23,341.2	30,343.7
Instituciones Públicas de Seguridad Social	-	-	-	-	-	-
Entidades Paraestatales Empresariales No Financieras con Participación Estatal Mayoritaria	-	-	-	-	-	-
Entidades Paraestatales Empresariales Financieras Monetarias con Participación Estatal Mayoritaria	-	-	-	-	-	-
Entidades Paraestatales Empresariales Financieras No Monetarias con Participación Estatal Mayoritaria	-	-	-	-	-	-
Fideicomisos Financieros Públicos con Participación Estatal Mayoritaria	-	-	-	-	-	-
<b>Total del Gasto</b>	<b>35,737.7</b>	<b>20,355.5</b>	<b>56,093.2</b>	<b>25,749.5</b>	<b>23,341.2</b>	<b>30,343.7</b>

**Universidad Tecnológica de Zinacantepec**  
**Estado Analítico del Ejercicio del Presupuesto de Egresos**  
**Clasificación Administrativa**  
**Del 1 de enero al 31 de diciembre de 2015**  
(Miles de pesos)

Concepto	Egresos					Subejercicio
	Aprobado	Ampliaciones/ (Reducciones)	Modificado	Devengado	Pagado	
	1	2	3 = (1 + 2)	4	5	
205BX UNIVERSIDAD TECNOLÓGICA DE ZINACANTEPEC	35,737.7	20,355.5	56,093.2	25,749.5	23,341.2	30,343.7
			-			-
			-			-
<b>Total del Gasto</b>	<b>35,737.7</b>	<b>20,355.5</b>	<b>56,093.2</b>	<b>25,749.5</b>	<b>23,341.2</b>	<b>30,343.7</b>

CUENTA PÚBLICA DEL GOBIERNO, ORGANISMOS AUXILIARES Y AUTÓNOMOS DEL ESTADO DE MÉXICO 2015

Universidad Tecnológica de Zinacantepec  
Estado Analítico del Ejercicio del Presupuesto de Egresos  
Clasificación Administrativa  
Del 1 de enero al 31 de diciembre de 2015  
(Miles de pesos)

Concepto	Egresos					Subejercicio
	Aprobado	Ampliaciones/ (Reducciones)	Modificado	Devengado	Pagado	
	1	2	3 = (1 + 2)	4	5	
Poder Ejecutivo	35,737.7	20,355.5	56,093.2	25,749.5	23,341.2	30,343.7
Poder Legislativo	-	-	-	-	-	-
Poder Judicial	-	-	-	-	-	-
Organos Autonomos	-	-	-	-	-	-
<b>Total del Gasto</b>	<b>35,737.7</b>	<b>20,355.5</b>	<b>56,093.2</b>	<b>25,749.5</b>	<b>23,341.2</b>	<b>30,343.7</b>

Universidad Tecnológica de Zinacantepec  
Estado Analítico del Ejercicio del Presupuesto de Egresos  
Clasificación Funcional (Finalidad y Función)  
Del 1 de enero al 31 de diciembre 2015  
(Miles de Pesos)

Concepto	Egresos					Subejercicio
	Aprobado	Ampliaciones/ (Reducciones)	Modificado	Devengado	Pagado	
	1	2	3 = (1 + 2)	4	5	
<b>Gobierno</b>	-	-	-	-	-	-
Legislación	-	-	-	-	-	-
Justicia	-	-	-	-	-	-
Coordinación de la Política de Gobierno	-	-	-	-	-	-
Relaciones Exteriores	-	-	-	-	-	-
Asuntos Financieros y Hacendarios	-	-	-	-	-	-
Seguridad Nacional	-	-	-	-	-	-
Asuntos de Orden Público y de Seguridad Interior	-	-	-	-	-	-
Otros Servicios Generales	-	-	-	-	-	-
<b>Desarrollo Social</b>	<b>35,737.7</b>	<b>8,331.6</b>	<b>44,069.3</b>	<b>25,749.5</b>	<b>11,317.3</b>	<b>18,319.8</b>
Protección Ambiental	-	-	-	-	-	-
Vivienda y Servicios a la Comunidad	-	-	-	-	-	-
Salud	-	-	-	-	-	-
Recreación, Cultura y Otras Manifestaciones Sociales	-	-	-	-	-	-
Educación	35,737.7	8,331.6	44,069.3	25,749.5	11,317.3	18,319.8
Protección Social	-	-	-	-	-	-
Otros Asuntos Sociales	-	-	-	-	-	-
<b>Desarrollo Económico</b>	-	-	-	-	-	-
Asuntos Económicos, Comerciales y Laborales en General	-	-	-	-	-	-
Agropecuaria, Silvicultura, Pesca y Caza	-	-	-	-	-	-
Combustibles y Energía	-	-	-	-	-	-
Minería, Manufacturas y Construcción	-	-	-	-	-	-
Transporte	-	-	-	-	-	-
Comunicaciones	-	-	-	-	-	-
Turismo	-	-	-	-	-	-
Ciencia, Tecnología e Innovación	-	-	-	-	-	-
Otras Industrias y Otros Asuntos Económicos	-	-	-	-	-	-
<b>Otras no Clasificadas en Funciones Anteriores</b>	-	<b>12,023.9</b>	<b>12,023.9</b>	-	<b>12,023.9</b>	<b>12,023.9</b>
Transacciones de la Deuda Pública / Costo Financiero de la Deuda	-	12,023.9	12,023.9	-	12,023.9	12,023.9
Transferencias, Participaciones y Aportaciones entre Diferentes Niveles y Órdenes de Gobierno	-	-	-	-	-	-
Saneamiento del Sistema Financiero	-	-	-	-	-	-
Adeudos de Ejercicios Fiscales Anteriores	-	-	-	-	-	-
<b>Total del Gasto</b>	<b>35,737.7</b>	<b>20,355.5</b>	<b>56,093.2</b>	<b>25,749.5</b>	<b>23,341.2</b>	<b>30,343.7</b>

UTZIN

Universidad Tecnológica de Zinacantepec Endeudamiento Neto Del 01 de Enero al 31 de Diciembre de 2015 (Miles de Pesos)
---

Identificación de Crédito o Instrumento	Contratación/Colocación	Amortización	Endeudamiento Neto
	A	B	C = A - B
<b>Creditos Bancarios</b>			
			-
			-
	N/A		-
			-
			-
<b>Total Créditos Bancarios</b>	-	-	-

Otros Instrumentos de Deuda			
			-
			-
			-
			-
			-
<b>Total Otros Instrumentos de Deuda</b>	-	-	-

<b>TOTAL</b>	-	-	-
--------------	---	---	---

Universidad Tecnológica de Zinacantepec  
 Intereses de la Deuda  
 Del 1 de enero al 31 de diciembre de 2015  
 (Miles de Pesos)

Identificación de Crédito o Instrumento	Devengado	Pagado
<b>Créditos Bancarios</b>		
	N/A	
<b>Total de Intereses de Créditos Bancarios</b>	-	-

Otros Instrumentos de Deuda		
<b>Total de Intereses de Otros Instrumentos de Deuda</b>	-	-

<b>TOTAL</b>	-	-
--------------	---	---

CUENTA PÚBLICA DEL GOBIERNO, ORGANISMOS AUXILIARES Y AUTÓNOMOS DEL ESTADO DE MÉXICO 2015

Universidad Tecnológica de Zinacantepec  
EGRESOS POR CAPÍTULO  
(Miles de Pesos)

EGRESOS	PREVISTO	P R E S U P U E S T O		2 0 1 5		V A R I A C I Ó N	
		ASIGNACIONES Y/O AMPLIACIONES	REDUCCIONES Y/O DISMINUCIONES	TOTAL AUTORIZADO	EJERCIDO	IMPORTE	%
SERVICIOS PERSONALES	5,331.1	1,430.7	930.7	5,831.1	5,380.9	450.2	7.7
MATERIALES Y SUMINISTROS	1,060.9	1,468.9	365.9	2,163.9	831.7	1,332.2	61.6
SERVICIOS GENERALES	1,591.3	3,642.5	473.9	4,759.9	2,406.0	2,353.9	49.5
TRANSFERENCIAS, ASIGNACIONES, SUBSIDIOS Y OTRAS AYUDAS		60.0		60.0		60.0	100.0
BIENES MUEBLES, INMUEBLES E INTANGIBLES	2,754.4	3,500.0		6,254.4	3,448.2	2,806.2	44.9
DEUDA PÚBLICA		12,023.9		12,023.9	12,023.9		
<b>S U B T O T A L</b>	<b>10,737.7</b>	<b>22,126.0</b>	<b>1,770.5</b>	<b>31,093.2</b>	<b>24,090.7</b>	<b>7,002.5</b>	<b>22.5</b>
<b>INVERSIÓN PÚBLICA</b>							
Programa de Acciones para el Desarrollo (PAD)	25,000.0			25,000.0	25,000.0		
<b>T O T A L</b>	<b>35,737.7</b>	<b>22,126.0</b>	<b>1,770.5</b>	<b>56,093.2</b>	<b>49,090.7</b>	<b>7,002.5</b>	<b>12.5</b>

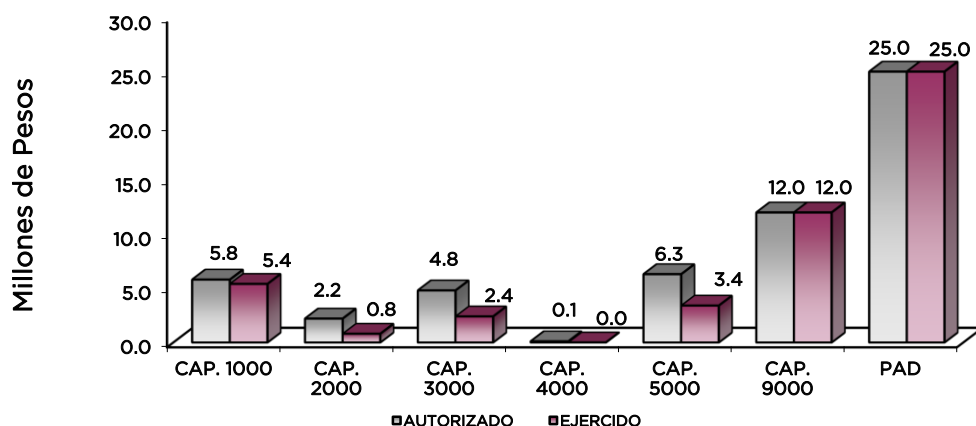

## NOTAS AL PRESUPUESTO DE EGRESOS

### EGRESOS

Se tuvo un presupuesto inicial de 35 millones 737.7 miles de pesos, posteriormente ampliaciones y traspasos netos de más por 20 millones 355.5 miles de pesos, con lo que se determinó un presupuesto modificado de 56 millones 93.2 miles de pesos. De los cuales se ejercieron 49 millones 90.7 miles de pesos, obteniendo una variación de 7 millones 2.5 miles de pesos, equivalente al 12.5 por ciento respecto al monto autorizado.

### **SERVICIOS PERSONALES**

El presupuesto autorizado inicial fue de 5 millones 331.1 miles de pesos, posteriormente ampliaciones y traspasos netos de más por 500 mil pesos, obteniendo un presupuesto modificado de 5 millones 831.1 miles de pesos. El importe ejercido fue de 5 millones 380.9 miles de pesos, obteniendo un subejercido de 450.2 miles de pesos, lo que representó el 7.7 por ciento respecto al monto autorizado.

### **MATERIALES Y SUMINISTROS**

El presupuesto autorizado inicial fue de 1 millón 60.9 miles de pesos, posteriormente ampliaciones y traspasos netos de más por 1 millón 103 mil pesos, obteniendo un presupuesto modificado de 2 millones 163.9 miles de pesos. El importe ejercido fue de 831.7 miles de pesos, obteniendo un subejercido de 1 millón 332.2 miles de pesos, lo que representó el 61.6 por ciento respecto al monto autorizado.

### **SERVICIOS GENERALES**

El presupuesto autorizado inicial fue de 1 millón 591.3 miles de pesos, posteriormente ampliaciones y traspasos netos de más por 3 millones 168.6 miles de pesos, obteniendo un presupuesto modificado de 4 millones 759.9 miles de pesos. El importe ejercido fue de 2 millones 406 mil pesos, obteniendo un subejercido de 2 millones 353.9 miles de pesos, lo que representó el 49.5 por ciento respecto al monto autorizado.

### **TRANSFERENCIAS, ASIGNACIONES, SUBSIDIOS Y OTRAS AYUDAS**

En este capítulo se otorgó una ampliación por 60 mil pesos, misma que no fue ejercida.

### **BIENES MUEBLES, INMUEBLES E INTANGIBLES**

El presupuesto autorizado inicial fue de 2 millones 754.4 miles de pesos, con ampliaciones y traspasos netos de más por 3 millones 500 mil pesos, que determinaron un presupuesto modificado de 6 millones 254.4 miles de pesos, el importe ejercido fue de 3 millones 448.2 miles de pesos, obteniendo un subejercido de 2 millones 806.2 miles de pesos, lo que representó el 44.9 por ciento respecto al monto autorizado.

### **DEUDA PÚBLICA**

Se autorizó una ampliación por 12 millones 23.9 miles de pesos, para el pago de pasivos derivados de erogaciones devengadas y pendientes de ejercicios anteriores, ejerciéndose en su totalidad.

### **PROGRAMA DE ACCIONES PARA EL DESARROLLO (PAD)**

Se autorizaron 25 millones para la construcción de un Centro de Documentación dentro de la Universidad, ejerciendo los recursos en su totalidad.

CUENTA PÚBLICA DEL GOBIERNO, ORGANISMOS AUXILIARES Y AUTÓNOMOS DEL ESTADO DE MÉXICO 2015

INFORMACIÓN PRESUPUESTAL

Universidad Tecnológica de Zinacantepec  
EGRESOS POR OBJETO DEL GASTO  
(Miles de Pesos)

CAPÍTULO Y OBJETO DEL GASTO	P R E S U P U E S T O 2 0 1 5					
	PREVISTO	ASIGNACIONES Y/O AMPLIACIONES	REDUCCIONES Y/O DISMINUCIONES	TOTAL AUTORIZADO	EJERCIDO	VARIACIÓN
<b>SERVICIOS PERSONALES</b>	<b>5,331.1</b>	<b>1,430.7</b>	<b>930.7</b>	<b>5,831.1</b>	<b>5,380.9</b>	<b>450.2</b>
Sueldo Base	1,870.0	75.2	154.5	1,790.7	1,709.7	81.0
Hora clase	1,500.0	443.0	209.1	1,733.9	1,625.3	108.6
Prima Vacacional	200.0	75.7	48.6	227.1	202.3	24.8
Aguinaldo	370.0	251.2	65.2	556.0	556.0	
Gratificación	56.9	290.5	.1	347.3	347.3	
Gratificación por Convenio	166.2	86.6	60.2	192.6	130.4	62.2
Cuotas de Servicio de Salud	178.7	145.2	.2	323.7	321.9	1.8
Cuotas al Sistema Solidario de Reparto	225.4	35.1	8.2	252.3	238.8	13.5
Cuotas del Sistema de Capitalización Individual	81.7		18.0	63.7	46.9	16.8
Aportación para Financiar los Gastos Generales de Administración de ISSEMyM	67.6		18.3	49.3		21.1
Riesgo de Trabajo	65.0	.4	7.2	58.2	40.1	18.1
Seguros y Fianzas	100.0	9.8	47.5	62.3	20.1	42.2
Seguro de Separación Individualizado	236.9		207.9	29.0		29.0
Despensa	212.7	18.0	85.7	145.0	113.9	31.1
<b>MATERIALES Y SUMINISTROS</b>	<b>1,060.9</b>	<b>1,468.9</b>	<b>365.9</b>	<b>2,163.9</b>	<b>831.7</b>	<b>1,332.2</b>
Materiales y Útiles de Oficina	374.2	352.0	88.8	637.4	253.9	383.5
Enseres de Oficina	21.6			21.6		21.6
Material y Útiles de Imprenta y Reproducción	39.6		6.1	33.5	3.0	30.5
Materiales y Útiles para el Procesamiento en Equipos y Bienes Informáticos	215.1	293.3	102.9	405.5	223.3	182.2
Material de Información		28.4		28.4	28.4	
Material y enseres de limpieza	45.0	252.1	45.1	252.0	52.6	199.4
Material didáctico	100.0	116.7	19.6	197.1	74.0	123.1
Material para identificación y registro		4.4		4.4	4.2	.2
Productos alimenticios para personas	30.0		7.2	22.8	.9	21.9
Material Eléctrico y Electrónico	30.0		6.6	23.4	.6	22.8
Materiales Complementarios		12.5		12.5	12.4	.1
Material de señalización		.8		.8		
Materiales en construcción	30.0	58.0	9.7	78.3		78.3
Combustibles, Lubrificantes y Aditivos	84.0	87.7		171.7	129.9	41.8
Vestuario y uniformes		186.7	8.2	178.5	32.3	146.2
Artículos deportivos	30.0	59.2	61.9	27.3	4.6	22.7
Refacciones, Accesorios y Herramientas	30.4	3.0	3.5	29.9		29.9
Refacciones y Accesorios Menores de Edificios	31.0		6.3	24.7		24.7
Refacciones y Accesorios para Equipo de Cómputo		.1		.1	.1	
Artículos para la Extinción de Incendios		14.0		14.0	10.7	3.3
Otros Enseres						
<b>SERVICIOS GENERALES</b>	<b>1,591.3</b>	<b>3,642.5</b>	<b>473.9</b>	<b>4,759.9</b>	<b>2,406.0</b>	<b>2,353.9</b>
Servicio de Energía Eléctrica	180.0	135.3		315.3	54.3	261.0
Servicio de agua	48.0	469.7		517.7	37.5	480.2
Servicio de Telefonía Convencional	50.0	238.3		288.3	24.7	263.6
Servicio de Acceso a Internet	120.0	400.0		520.0	10.0	510.0
Servicio Postal y Telegráfico		.7		.7	.7	
Arrendamiento de Vehículos		7.2		7.2	7.2	
Asesorías Asociadas a Convenios o Acuerdos	30.0	231.7	10.0	251.7	251.7	
Capacitación	52.9	123.5	26.9	149.5	54.5	95.0
Servicios de Apoyo Administrativo y Fotocopiado		3.6		3.6	3.6	
Impresión de Documentos Oficiales para la Prestación de Servicios Públicos, Identificación, Formatos Administrativos y Fiscales, Formas Valoradas, Certificados y Títulos		17.5		17.5	17.3	.2
Servicios de impresión de documentos oficiales		3.4		3.4	3.4	
Servicios de Vigilancia	223.4	642.6		866.0	790.4	75.6
Servicios Bancarios y Financieros	12.0	58.4	17.4	53.0	11.1	41.9
Seguros y Fianzas	40.0	150.0		190.0	22.2	167.8
Reparación y mantenimiento de inmuebles	44.0	116.7	44.7	116.0	.4	115.6
Adaptación de locales	50.0			50.0		50.0
Reparación, mantenimiento e instalacion de mobiliario y equipo de oficina		116.7	107.2	9.5		9.5
Reparación, Instalación y Mantenimiento de Bienes Informáticos, Microfilmación y Tecnologías de la Información		500.0		500.0	500.0	
Reparación y Mantenimiento de Vehículos Terrestres, Aéreos y Lacustres	53.0	116.7	168.6	1.1		1.1

UTZIN

CAPÍTULO Y OBJETO DEL GASTO	P R E S U P U E S T O 2 0 1 5					EJERCIDO	VARIACIÓN
	PREVISTO	ASIGNACIONES Y/O AMPLIACIONES	REDUCCIONES Y/O DISMINUCIONES	TOTAL AUTORIZADO			
Servicios de Lavandería, Limpieza e Higiene	120.0	155.9	2.4	273.5	273.5		
Gastos de publicidad y propaganda	120.0	16.0	8.4	127.6	51.1	76.5	
Publicaciones Oficiales y de Información en General para Difusión		33.0		33.0	33.0		
Transportación aérea		3.9		3.9	3.9		
Gastos de Traslado por Vía Terrestre		13.0		13.0	13.0		
Viáticos nacionales	108.0		43.6	64.4	18.5	45.9	
Otros servicios de traslado y hospedaje	100.0		42.1	57.9	15.8	42.1	
Gastos de ceremonias oficiales y de orden social		.7		.7	.7		
Congresos y convenciones		3.6		3.6	3.6		
Impuesto sobre Erogaciones por Remuneraciones al Trabajo Personal	240.0	.9		240.9	123.0	117.9	
Cuotas y suscripciones		8.7		8.7	8.7		
Gastos de Servicios Menores		65.6	2.6	63.0	63.0	.0	
Inscripciones y arbitrajes		9.2		9.2	9.2		
<b>TRANSFERENCIAS,ASIGNACIONES, SUBSIDIOS Y OTRAS AYUDAS</b>		<b>60.0</b>		<b>60.0</b>		<b>60.0</b>	
Capacitación		60.0		60.0		60.0	
<b>BIENES MUEBLES, INMUEBLES E INTANGIBLES</b>	<b>2,754.4</b>	<b>3,500.0</b>		<b>6,254.4</b>	<b>3,448.2</b>	<b>2,806.2</b>	
Bienes Muebles y enseres	660.8	70.0		730.8	216.3	514.5	
Bienes Informáticos	854.6	3,030.0		3,884.6	3,000.0	884.6	
Otros equipos electricos y electronicos de oficina	500.0			500.0		500.0	
Equipos y aparatos audiovisuales	500.0			500.0		500.0	
Vehículos y Equipo de Transporte Terrestre	239.0	400.0		639.0	231.9	407.1	
<b>DEUDA PÚBLICA</b>		<b>12,023.9</b>		<b>12,023.9</b>	<b>12,023.9</b>		
Por el Ejercicio Inmediato Anterior		12,023.9		12,023.9	12,023.9		
<b>SUBTOTAL</b>	<b>10,737.7</b>	<b>22,126.0</b>	<b>1,770.5</b>	<b>31,093.2</b>	<b>24,090.7</b>	<b>7,002.5</b>	
<b>INVERSIÓN PÚBLICA</b>	<b>25,000.0</b>			<b>25,000.0</b>	<b>25,000.0</b>		
Programa de Acciones para el Desarrollo (PAD)	25,000.0			25,000.0	25,000.0		
<b>T O T A L</b>	<b>35,737.7</b>	<b>22,126.0</b>	<b>1,770.5</b>	<b>56,093.2</b>	<b>49,090.7</b>	<b>7,002.5</b>	





# INFORMACIÓN PROGRAMÁTICA



UTZIN

Universidad Tecnológica de Zinacantepec  
Gasto por Categoría Programática  
Del 1 de Enero al 31 de Diciembre de 2015  
(Miles de Pesos)

Concepto	Egresos					Subejercicio
	Aprobado	Ampliaciones/ (Reducciones)	Modificado	Devengado	Pagado	
	1	2	3=(1 + 2)	4	5	
<b>Programas</b>	<b>35,737.7</b>	<b>8,331.6</b>	<b>44,069.3</b>	<b>25,749.5</b>	<b>11,317.3</b>	<b>18,319.8</b>
<b>Subsidios: Sector Social y Privado o Entidades Federativas y Municipios</b>	-	-	-	-	-	-
Sujetos o Reglas de Operación			-			-
Otros Subsidios			-			-
<b>Desempeño de las Funciones</b>	<b>35,737.7</b>	<b>8,331.6</b>	<b>44,069.3</b>	<b>25,749.5</b>	<b>11,317.3</b>	<b>18,319.8</b>
Prestación de Servicios Públicos	35,737.7	8,331.6	44,069.3	25,749.5	11,317.3	18,319.8
Provisión de Bienes Públicos			-			-
Planeación, Seguimiento y Evaluación de Políticas Públicas			-			-
Promoción y Fomento			-			-
Regulación y Supervisión			-			-
Funciones de las Fuerzas Armadas (Únicamente Gobierno Federal)			-			-
Específicos			-			-
Proyectos de Inversión			-			-
<b>Administrativos y de Apoyo</b>	-	-	-	-	-	-
Apoyo al Proceso Presupuestario y para Mejorar la Eficiencia Institucional			-			-
Apoyo a la Función Pública y al Mejoramiento de la Gestión			-			-
Operaciones Ajenas			-			-
<b>Compromisos</b>	-	-	-	-	-	-
Obligaciones de Cumplimiento de Resolución Jurisdiccional			-			-
Desastres Naturales			-			-
<b>Obligaciones</b>	-	-	-	-	-	-
Pensiones y Jubilaciones			-			-
Aportaciones a la Seguridad Social			-			-
Aportaciones a Fondos de Estabilización			-			-
Aportaciones a Fondos de Inversión y Reestructura de Pensiones			-			-
<b>Programa de Gasto Federalizado (Gobierno Federal)</b>	-	-	-	-	-	-
Gasto Federalizado			-			-
<b>Participaciones a Entidades Federativas y Municipios</b>			-			-
<b>Costo Financiero, Deuda o Apoyos a Deudores y Ahorradores de la Banca</b>			-			-
<b>Adeudos de Ejercicios Fiscales Anteriores</b>		<b>12,023.9</b>	<b>12,023.9</b>		<b>12,023.9</b>	<b>12,023.9</b>
<b>Total del Gasto</b>	<b>35,737.7</b>	<b>20,355.5</b>	<b>56,093.2</b>	<b>25,749.5</b>	<b>23,341.2</b>	<b>30,343.7</b>

El Plan de Desarrollo del Estado de México 2011-2017, es un documento que proyecta una visión integral del Estado de México, reconoce la diversidad política, así como el perfil y la vocación económica y social de cada región y municipio, con la finalidad de establecer estrategias de acción que nos permitirán aprovechar las áreas de oportunidad y fomentar el crecimiento de las zonas rurales, urbanas y metropolitanas de la Entidad.

## GOBIERNO SOLIDARIO

El Gobierno Estatal, se ha planteado como visión ofrecer un elevado nivel de vida y una mayor igualdad de oportunidades, asumiendo su papel como Gobierno Solidario. Para ello, se han establecido objetivos apegados a la realidad de la Entidad, que delinearán la política social durante los próximos años y tendrán un impacto directo en el mejoramiento de las condiciones de desarrollo humano y social de los mexiquenses: Ser reconocido como el Gobierno de la Educación; Combatir la Pobreza; Mejorar la Calidad de la Vida de los Mexiquenses mediante la Transformación Positiva de su Entorno y Alcanzar una Sociedad más igualitaria a través de la atención a grupos en situación de vulnerabilidad.

## FINANCIAMIENTO PARA EL DESARROLLO

El Gobierno Estatal requiere de recursos financieros para fomentar el desarrollo. Debido a las metas y objetivos que se han establecido, cada peso que se presupueste debe de asignarse y gastarse de manera eficiente. Los recursos deben dirigirse a proyecto que causen el mayor impacto en el bienestar de los mexiquenses.

EGRESOS POR PILAR Y/O EJE TRANSVERSAL (Miles de Pesos)							
PILAR Y/O EJE TRANSVERSAL	PREVISTO	P R E S U P U E S T O 2 0 1 5			EJERCIDO	VARIACIÓN	
		ASIGNACIONES Y/O AMPLIACIONES	REDUCCIONES Y/O DISMINUCIONES	TOTAL AUTORIZADO		IMPORTE	%
Gobierno Solidario	37,737.7	10,102.1	1,770.5	44,069.3	37,066.8	7,002.5	15.9
Financiamiento para el Desarrollo		12,023.9		12,023.9	12,023.9		
<b>T O T A L</b>	<b>37,737.7</b> =====	<b>22,126.0</b> =====	<b>1,770.5</b> =====	<b>56,093.2</b> =====	<b>49,090.7</b> =====	<b>7,002.5</b> =====	<b>15.9</b>

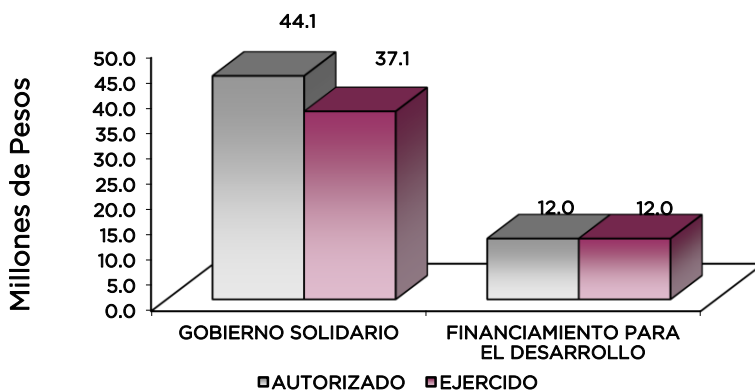

**FINALIDAD**

**DESARROLLO SOCIAL**

En esta finalidad se avanzará en la provisión de servicios a la población en materia de Protección Social, Educación, Salud y Vivienda y servicios a la Comunidad, con lo que se apoyará fundamentalmente la consecución de las metas Nacionales México Incluyente y México con Educación de Calidad.

**OTROS NO CLASIFICADOS EN FUNCIONES ANTERIORES**

Esta finalidad consiste en los recursos de naturaleza programable y se distribuye en los poderes Legislativo y Judicial y los entes autónomos.

El programa que desarrolló la Universidad Tecnológica de Zinacantepec, buscó cumplir con los siguientes objetivos:

- Ampliar la cobertura de los servicios educativos, especialmente en los niveles medio superior y superior, bajo criterios de flexibilidad y pertinencia.
- Fortalecer la vinculación entre la educación media superior en sus diversas modalidades, con las necesidades sociales y del aparato productivo de la Entidad.

Universidad Tecnológica de Zinacantepec							
EGRESOS POR PROGRAMA (Miles de Pesos)							
PROGRAMA	PREVISTO	PRESUPUESTO 2015		TOTAL AUTORIZADO	EJERCIDO	VARIACIÓN	
		ASIGNACIONES Y/O AMPLIACIONES	REDUCCIONES Y/O DISMINUCIONES			IMPORTE	%
Educación Superior	35,295.4	10,102.1	1,770.5	43,627.0	36,624.5	7,002.5	16.1
Gestión de las Políticas Educativas	43.2			43.2	43.2		
Modernización de la Educación	399.1			399.1	399.1		
Previsiones para el Pago de Adeudo de Ejercicios Fiscales Anteriores		12,023.9		12,023.9	12,023.9		
<b>TOTAL</b>	<b>35,737.7</b>	<b>22,126.0</b>	<b>1,770.5</b>	<b>56,093.2</b>	<b>49,090.7</b>	<b>7,002.5</b>	<b>12.5</b>
	=====	=====	=====	=====	=====	=====	

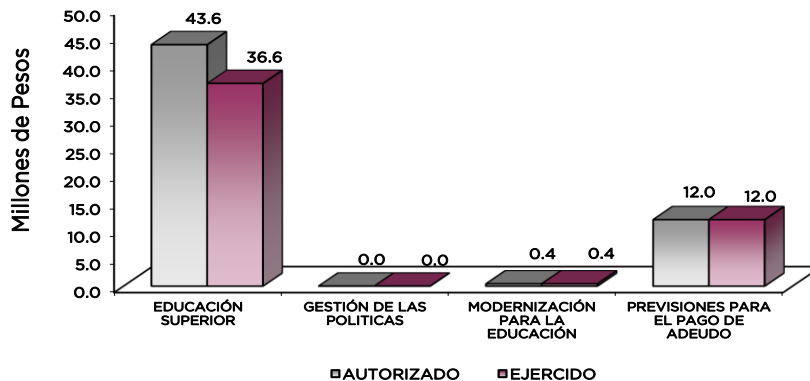

## AVANCE OPERATIVO-PROGRAMÁTICO Y PRESUPUESTAL

### DESARROLLO SOCIAL

#### EDUCACIÓN

##### 02050301 EDUCACIÓN SUPERIOR

##### 020503010101 EDUCACIÓN SUPERIOR TECNOLÓGICA

**Atender a la Matrícula de Educación Superior Tecnológica.** Para el año 2015, se tuvo programado atender a 165 alumnos logrando dar atención a 167, lo que significó que la meta se cumplió en su totalidad quedando 1.2 arriba del 100 por ciento, ya que es una institución de nueva creación.

**Atender a los Alumnos de Nuevo Ingreso de Educación Superior Tecnológica.** La meta está encaminada a atender a los egresados del nivel medio superior que solicitan su inscripción al primer cuatrimestre en las carreras que ofrece la Universidad de Técnico Superior universitario. Por lo que se programó la captación de 125 aspirantes y se inscribieron 121 alumnos de nuevo ingreso que presentaron solicitud de inscripción. Lo que significa que no se cumplió la meta en su totalidad cubriendo un total de 96.8 por ciento.

**Capacitar al Personal Docente.** Esta tarea responde a las necesidades de capacitación del personal docente de la Universidad, la meta permite medir el número de docentes capacitados durante el año. Se programó capacitar a un número de 5 docentes los cuales fueron capacitados y actualizados alcanzando la meta al 100 por ciento.

**Capacitar al Personal Directivo y Administrativo.** Esta meta está dirigida a la capacitación del personal administrativo de la Universidad, la meta permite medir el número de personas capacitadas durante el año. Se programó un número de 5 personas, la meta se alcanzó en 100 por ciento.

**Desarrollar Proyectos de Investigación.** Esta actividad favorece el desarrollo de proyectos de investigación de la Universidad Tecnológica Zinacantepec. En el año 2015 se programó la elaboración de 1 proyecto de investigación, lográndose realizar, alcanzando la meta en su totalidad.

**Realizar Acciones Culturales y Deportivas.** Esta meta permite la formación integral de los estudiantes mediante prácticas deportivas y su participación en las actividades culturales. En el año 2015, la Universidad programó una meta de 3 eventos culturales y deportivos mismas que se llevaron a cabo, lo que permite alcanzar en un 100 por ciento la meta.

##### 02050601 GESTIÓN DE LAS POLÍTICAS EDUCATIVAS

##### 020506010204 VINCULACIÓN CON EL SECTOR PRODUCTIVO

**Firmar Nuevos Convenios con los Sectores Público, Privado y Social.** La principal actividad de vinculación es la concertación de nuevos convenios con el sector productivo de bienes y

servicios, lo que permite que los alumnos puedan realizar viajes de estudio, prácticas, estadías y su incorporación en el mercado de trabajo. En el año 2015 se programó una meta anual de 10 convenios, de los cuales se lograron firmar 11, superando un 10 por ciento de lo programado.

## **02050602 MODERNIZACIÓN DE LA EDUCACIÓN**

### **020506020101 FORTALECIMIENTO DE LA CALIDAD EDUCATIVA**

**Impartir el Idioma Ingles a los Alumnos en Educación Superior.** El objetivo de la meta es favorecer el aprendizaje del idioma inglés; perfeccionar las habilidades de comprensión lectora, auditiva, expresión oral y escrita de este idioma, con el propósito de preparar a la juventud para que cuente con las capacidades y competencias para integrarse en mejores condiciones al mercado de trabajo. En este sentido, se programó alcanzar una meta de 165 estudiantes con atención en el idioma inglés, de los cuales 215 lograron la atención al idioma superando un 30.3 por ciento lo establecido.

### **020506020104 TECNOLOGÍA APLICADA A LA EDUCACIÓN**

**Optimizar el Uso de Equipo de Cómputo en el Proceso de Enseñanza-Aprendizaje en Educación Superior.** El objetivo principal de esta meta es que los estudiantes lleven a cabo la parte práctica que establece el Modelo Educativo de las Universidades Tecnológicas utilizando las herramientas de tecnologías de la información y comunicación. El año 2015 se programó contar con 10 computadoras para la atención de los estudiantes y se contó con 10 equipos lo que permite determinar que la meta se logre en un 100 por ciento.

### **020506020105 CONVIVENCIA ESCOLAR SIN VIOLENCIA**

**Realizar Acciones para la Prevención de la Violencia Escolar en Educación Superior.** Las acciones están encaminadas a favorecer la enseñanza-aprendizaje en sana convivencia entre los docentes, alumnos, con la finalidad de evitar conductas indeseables como el bullying. Para el cumplimiento de esta meta la Universidad programó realizar 5 acciones para que el proceso de enseñanza aprendizaje se desarrolle en una convivencia armónica y pacífica entre los alumnos. La meta se cumplió al 100 por ciento de lo programado.

**Realizar acciones de equidad de género en educación superior.** La meta está relacionada con acciones de equidad de género, encaminadas a promover la perspectiva de género en la comunidad universitaria, entre las que se destaca su difusión por medio de cursos, conferencias y talleres sobre este tema. En el año 2015 se programó realizar 4 acciones de equidad de género, cumpliéndose la meta al 100 por ciento de lo programado.

CUENTA PÚBLICA DEL GOBIERNO, ORGANISMOS AUXILIARES Y AUTÓNOMOS DEL ESTADO DE MÉXICO 2015

Universidad Tecnológica de Zinacantepec AVANCE OPERATIVO - PROGRAMÁTICO Y PRESUPUESTAL ENERO - DICIEMBRE DE 2015													
						M E T A S					PRESUPUESTO 2015 (Miles de Pesos)		
FUN	SUB	PR	SP	PY	Pr	DESCRIPCIÓN	UNIDAD DE MEDIDA	PROGRA- MADO	ALCAN- ZADO	AVANCE %	AUTORIZADO	EJERCIDO	%
DESARROLLO SOCIAL													
EDUCACIÓN													
02	05	03	01			EDUCACIÓN SUPERIOR					43,627.0	36,624.5	83.9
02	05	03	01	01	01	EDUCACIÓN SUPERIOR TECNOLÓGICA					43,627.0	36,624.5	83.9
						Atender a la matricula de educación superior tecnológica	Alumno	165	167	101.2			
						Atender a los alumnos de nuevo ingreso de educación superior tecnológica	Alumno	125	121	96.8			
						Capacitar al personal docente	Persona	5	5	100.0			
						Capacitar al personal directivo y administrativo	Persona	5	5	100.0			
						Desarrollar proyectos de investigación	Proyecto	1	1	100.0			
						Realizar acciones culturales y deportivas	Accion	3	3	100.0			
						Realizar proyectos emprendedores en educación superior tecnológica	Proyecto	5		0.0			
02	05	06	01			GESTIÓN DE LAS POLÍTICAS EDUCATIVAS					43.2	43.2	100.0
02	05	06	01	02	04	VINCULACIÓN CON EL SECTOR PRODUCTIVO					43.2	43.2	100.0
						Firmar nuevos convenios con los sectores público, social y privado	Convenio	10	11	110.0			
						Integrar alumnos al programa de educación dual	Alumno	2		0.0			
02	05	06	02			MODERNIZACIÓN DE LA EDUCACIÓN					399.1	399.1	100.0
02	05	06	02	01	01	FOTALECIMIENTO DE LA CALIDAD EDUCATIVA					155.5	155.5	100.0
						Impartir el idioma inglés a los alumnos en educación superior	Alumno	165	215	130.3			
02	05	06	02	01	04	TECNOLOGÍA APLICADA A LA EDUCACIÓN					4.6	4.6	100.0
						Optimizar el uso de equipo de cómputo en el proceso de enseñanza-aprendizaje en educación superior	Equipo de cómputo	10	10	100.0			
02	05	06	02	01	05	CONVIVENCIA ESCOLAR SIN VIOLENCIA					239.0	239.0	100.0
						Realizar acciones para la prevención de la violencia escolar de la educación superior	Acción	5	5	100.0			
						Realizar acciones de equidad de género en educación superior	Acción	4	4	100.0			
OTRAS NO CLASIFICADAS EN FUNCIONES ANTERIORES													
ADEUDOS DE EJERCICIOS FISCALES ANTERIORES													
04	04	01	01			PREVISIONES PARA EL PAGO DE ADEUDOS DE EJERCICIOS FISCALES ANTERIORES							
04	04	01	01	01	01	PASIVOS DERIVADOS DE EROGACIONES DEVENGADAS Y PENDIENTES DE EJERCICIOS ANTERIORES							
						Registrar el Pago de Adeudos de Ejercicios Fiscales Anteriores		1	1	100.0	12,023.9	12,023.9	100.0
<b>T O T A L</b>											<b>56,093.2</b>	<b>49,090.7</b>	<b>87.5</b>
											=====	=====	



# ANEXOS ESTABLECIDOS EN DIFERENTES ORDENAMIENTOS



**Relación de Bienes Inmuebles que Componen al Patrimonio**  
**Cuenta Pública 2015**  
 (Miles de Pesos)

Ente Público: Universidad Tecnológica de Zinacantepec

Código	Descripción de Bienes Inmuebles	* Valor en Libros
	Construcciones en Proceso en Bienes Propios	41,090.8
		41,090.8

**Relación de Bienes Muebles que Componen al Patrimonio**  
 (Miles de Pesos)

Ente Público: Universidad Tecnológica de Zinacantepec

Código	Descripción de Bienes Muebles	Valor en Libros
	Mobiliario y Equipo de Administracion	222.2
	Equipo e Instrumental Medico y de Laboratorio	1,840.1
	Vehiculos y Equipo de Transporte	541.9
		2,604.2

**Universidad Tecnológica de Zinacantepec**  
**Cuenta Pública 2015**  
**Relación de Cuentas Bancarias Productivas Específicas**

Fondo, Programa o Convenio	Datos de la Cuenta Bancaria	
	Institución Bancaria	Número de Cuenta
PRESUPUESTO AUTORIZADO FEDERAL	Bancomer	127
FONDO DE APORTACIONES MULTIPLES 2014	Bancomer	860
PRESUPUESTO AUTORIZADO ESTATAL	Bancomer	643
PRESUPUESTO AUTORIZADO INGRESOS PROPIOS	Banamex	479
FONDO DE APORTACIONES MULTIPLES 2015	Banamex	503