

**FIDEICOMISO PÚBLICO
IRREVOCABLE DE ADMINISTRACIÓN
FINANCIERA, INVERSIÓN Y PAGO
PARA LA CONSTRUCCIÓN DE
CENTROS PREVENTIVOS Y DE
READAPTACIÓN SOCIAL EN EL
ESTADO DE MÉXICO**

FIDEICOMISO C3



	CONTENIDO	PÁGINA
I.	INFORMACIÓN CONTABLE	
	ESTADO DE SITUACIÓN FINANCIERA	5
	ESTADO DE ACTIVIDADES	6
	ESTADO DE VARIACIÓN EN LA HACIENDA PÚBLICA	7
	ESTADO DE CAMBIOS EN LA SITUACIÓN FINANCIERA	8
	ESTADO DE FLUJOS DE EFECTIVO	9
	ESTADO ANALÍTICO DEL ACTIVO	10
	ESTADO ANALÍTICO DE LA DEUDA Y OTROS PASIVOS	11
	NOTAS A LOS ESTADOS FINANCIEROS	12
II.	INFORMACIÓN PRESUPUESTARIA	25
III.	INFORMACIÓN PROGRAMÁTICA	39
IV.	ANEXOS ESTABLECIDOS EN DIFERENTES ORDENAMIENTOS	47

FIDEICOMISO C3

Fideicomiso Público para la Construcción de Centros Preventivos y de Readaptación Social en el Estado de México
Estado de Situación Financiera
Al 31 de Diciembre de 2015 y 2014
(Miles de Pesos)

CONCEPTO	Año		CONCEPTO	Año	
	2015	2014		2015	2014
ACTIVO			PASIVO		
Activo Circulante			Pasivo Circulante		
Efectivo y Equivalentes	136.8	1,937.8	Cuentas por Pagar a Corto Plazo	54.0	63.0
Derechos a Recibir Efectivo o Equivalentes	139,750.0	88,489.5	Documentos Comerciales por Pagar a Corto Plazo	.0	.0
Derechos a Recibir Bienes o Servicios	.0	.0	Porción a Corto Plazo de la Deuda Pública a Largo Plazo	.0	.0
Inventarios	.0	.0	Titulos y Valores a Corto Plazo	.0	.0
Almacenes	.0	.0	Pasivos Diferidos a Corto Plazo	.0	.0
Estimación por Pérdida o Deterioro de Activos Circulantes	.0	.0	Fondo y Bienes de Terceros en Garantía y/o Administración a Corto Plazo	.0	.0
Otros Activos Circulantes	.0	.0	Provisiones a Corto Plazo	.0	.0
			Otros Pasivos a Cuentas por Pagar	.0	.0
Total de Activos Circulantes	139,886.8	90,427.3	Total de Pasivos Circulantes	54.0	63.0
Activo No Circulante			Pasivo No Circulante		
Inversiones Financieras a Largo Plazo	29,024.8	27,993.1			
Derecho a Recibir Efectivo o Equivalentes a Largo Plazo	.0	.0			
Bienes Inmuebles, Infraestructura y Construcciones en Proceso en Bienes de Dominio Público	1,199,985.0	1,199,985.0	Cuentas por Pagar a Largo Plazo	.0	.0
Bienes Muebles	588.2	588.2	Documentos por Pagar a Largo Plazo	986,775.0	1,053,910.3
Activos Intangibles	.0	.0	Deuda Pública a Largo Plazo	.0	.0
Depreciación, Deterioro y Amortización Acumulada de Bienes	-178.2	-125.2	Pasivos Diferidos a Largo Plazo	.0	.0
Activos Diferidos	11.0	11.0	Bienes y Fondos de Terceros en Garantía y/o en Administración a Largo Plazo	.0	.0
Estimación por Pérdida o Deterioro de Activos No Circulantes	.0	.0	Provisiones a Largo Plazo	33,698.8	32,667.1
Otros Activos No Circulantes	.0	.0			
Total de Activos No Circulantes	1,229,430.8	1,228,452.1	Total de Pasivos No Circulantes	1,020,473.8	1,086,577.4
Total del Activo	1,369,317.6	1,318,879.4	Total del Pasivo	1,020,527.8	1,086,640.4
			HACIENDA PÚBLICA/ PATRIMONIO		
			Hacienda Pública/Patrimonio Contribuido	1.0	1.0
			Aportaciones	1.0	1.0
			Donaciones de Capital	.0	.0
			Actualización de la Hacienda Pública / Patrimonio	.0	.0
			Hacienda Pública/Patrimonio Generado	348,788.8	232,238.0
			Resultados del Ejercicio (Ahorro / Desahorro)	116,550.9	93,393.2
			Resultados de Ejercicios Anteriores	232,237.9	138,844.8
			Revalúos	.0	.0
			Reservas	.0	.0
			Rectificaciones de Resultados de Ejercicios Anteriores	.0	.0
			Exceso o Insuficiencia en la Actualización de la Hacienda Pública/Patrimonio	.0	.0
			Resultado por Posición Monetaria	.0	.0
			Resultado por Tenencia de Activos no Monetarios	.0	.0
			Total Hacienda Pública/ Patrimonio	348,789.8	232,239.0
			Total del Pasivo y Hacienda Pública / Patrimonio	1,369,317.6	1,318,879.4

CUENTA PÚBLICA DEL GOBIERNO, ORGANISMOS AUXILIARES Y AUTÓNOMOS DEL ESTADO DE MÉXICO 2015

Fideicomiso Público para la Construcción de Centros Preventivos y de Readaptación Social en el Estado de México
 Estado de Actividades
 Del 1 de Enero al 31 de Diciembre de 2015 y 2014
 (Miles de Pesos)

Concepto	2015	2014
INGRESOS Y OTROS BENEFICIOS		
Ingresos de la Gestión	.0	.0
Impuestos		.0
Cuotas y Aportaciones de Seguridad Social	.0	.0
Contribuciones de Mejoras	.0	.0
Derechos	.0	.0
Productos de Tipo Corriente	.0	.0
Aprovechamientos de Tipo Corriente	.0	.0
Ingresos por Venta de Bienes y Servicios	.0	.0
Ingresos no Comprendidos en las Fracciones de la Ley de Ingresos Causados en Ejercicios Fiscales Anteriores Pendientes de Liquidación o Pago	.0	.0
Participaciones, Aportaciones, Transferencias, Asignaciones, Subsidios y Otras Ayudas	184,826.5	171,029.0
Participaciones y Aportaciones	.0	.0
Transferencia, Asignaciones, Subsidios y Otras Ayudas	184,826.5	171,029.0
Otros Ingresos y Beneficios	2,859.2	782.6
Ingresos Financieros	2,856.5	782.6
Incremento por Variación de Inventarios	.0	.0
Disminución del Exceso de Estimaciones por Pérdida o Deterioro u Obsolescencia	.0	.0
Disminución del Exceso de Provisiones	.0	.0
Otros Ingresos y Beneficios Varios	2.7	.0
Total de Ingresos y Otros Beneficios	187,685.7	171,811.6
GASTOS Y OTRAS PÉRDIDAS		
Gastos de Funcionamiento	3,344.4	3,691.1
Servicios Personales	2,728.0	2,445.1
Materiales y Suministros	165.2	247.4
Servicios Generales	451.2	998.6
Transferencia, Asignaciones, Subsidios y Otras Ayudas	.0	.0
Transferencias Internas y Asignaciones al Sector Público	.0	.0
Transferencias al Resto del Sector Público	.0	.0
Subsidios y Subvenciones	.0	.0
Ayudas Sociales	.0	.0
Pensiones y Jubilaciones	.0	.0
Transferencias a Fideicomisos, Mandatos y Contratos Análogos	.0	.0
Transferencias a la Seguridad Social	.0	.0
Donativos	.0	.0
Transferencias al Exterior	.0	.0
Participaciones y Aportaciones	.0	.0
Participaciones	.0	.0
Aportaciones	.0	.0
Convenios	.0	.0
Intereses, Comisiones y Otros Gastos de la Deuda Pública	67,737.5	74,674.4
Intereses de la Deuda Pública	66,986.1	73,998.4
Comisiones de la Deuda Pública	751.4	676.0
Gastos de la Deuda Pública	.0	.0
Costo por Coberturas	.0	.0
Apoyos Financieros	.0	.0
Otros Gastos y Pérdidas Extraordinarias	52.9	52.9
Estimaciones, Depreciaciones, Deterioros, Obsolescencia y Amortizaciones	52.9	52.9
Provisiones	.0	.0
Disminución de Inventarios	.0	.0
Aumento por Insuficiencia de Estimaciones por Pérdida o Deterioro y Obsolescencia	.0	.0
Aumento por Insuficiencia de Provisiones	.0	.0
Otros Gastos	.0	.0
Inversión Pública	.0	.0
Inversión Pública no Capitalizable	.0	.0
Total de Gastos y Otras Pérdidas	71,134.8	78,418.4
Resultados del Ejercicio (Ahorro/Desahorro)	116,550.9	93,393.2

FIDEICOMISO C3

Fideicomiso Público para la Construcción de los Centros Preventivos y de Readaptación Social en el Estado de México
Estado de Variación en la Hacienda Pública
Del 1 de enero al 31 de diciembre de 2015
(Miles de pesos)

Concepto	Hacienda Pública/Patrimonio Contribuido	Hacienda Pública/Patrimonio Generado de Ejercicios Anteriores	Hacienda Pública/Patrimonio Generado del Ejercicio	Ajustes por Cambios de Valor	TOTAL
Rectificaciones de Resultados de Ejercicios Anteriores		.0	.0	.0	.0
Patrimonio Neto Inicial Ajustado del Ejercicio 2014	1.0			.0	1.0
Aportaciones	1.0			.0	1.0
Donaciones de Capital	.0			.0	.0
Actualización de la Hacienda Pública/Patrimonio	.0			.0	.0
Variaciones de la Hacienda Pública/Patrimonio Neto del Ejercicio 2014		138,844.8	93,393.2	.0	232,238.0
Resultados del Ejercicio (Ahorro/Desahorro)			93,393.2	.0	93,393.2
Resultados de Ejercicios Anteriores		138,844.8		.0	138,844.8
Revalúos		.0		.0	.0
Reservas		.0		.0	.0
Hacienda Pública/Patrimonio Neto Final del Ejercicio 2014	1.0	138,844.8	93,393.2	.0	232,239.0
Cambios en la Hacienda Pública/Patrimonio Neto del Ejercicio 2015	.0			.0	.0
Aportaciones				.0	.0
Donaciones de Capital	.0			.0	.0
Actualización de la Hacienda Pública/Patrimonio	.0			.0	.0
Variaciones de la Hacienda Pública/Patrimonio Neto del Ejercicio 2015		93,393.1	116,550.9	.0	209,944.0
Resultados del Ejercicio (Ahorro/Desahorro)			116,550.9	.0	116,550.9
Resultados de Ejercicios Anteriores		93,393.1		.0	93,393.1
Revalúos		.0		.0	.0
Reservas		.0		.0	.0
Saldo Neto en la Hacienda Pública / Patrimonio 2015	1.0	232,237.9	116,550.9	.0	348,789.8

CUENTA PÚBLICA DEL GOBIERNO, ORGANISMOS AUXILIARES Y AUTÓNOMOS DEL ESTADO DE MÉXICO 2015

Fideicomiso Público para la Construcción de Centros Preventivos y de Readaptación Social en el Estado de México
 Estado de Cambios en la Situación Financiera
 Del 1 de Enero al 31 de Diciembre de 2015
 (Miles de Pesos)

Concepto	Origen	Aplicación
ACTIVO	1,854.0	52,292.2
Activo Circulante	1,801.0	51,260.5
Efectivo y Equivalentes	1,801.0	.0
Derechos a Recibir Efectivo o Equivalentes	.0	51,260.5
Derechos a Recibir Bienes o Servicios	.0	.0
Inventarios	.0	.0
Almacenes	.0	.0
Estimación por Pérdida o Deterioro de Activos Circulantes	.0	.0
Otros Activos Circulantes	.0	.0
Activo No circulante	53.0	1,031.7
Inversiones Financieras a Largo Plazo	.0	1,031.7
Derechos a Recibir Efectivo o Equivalentes a Largo Plazo	.0	.0
Bienes Inmuebles, Infraestructura y Construcciones en Proceso	.0	.0
Bienes Muebles	.0	.0
Activos Intangibles	.0	.0
Depreciación, Deterioro y Amortización Acumulada de Bienes	53.0	.0
Activos Diferidos	.0	.0
Estimación por Pérdida o Deterioro de Activos no Circulantes	.0	.0
Otros Activos no Circulantes	.0	.0
PASIVO	1,031.7	67,144.3
Pasivo Circulante	.0	9.0
Cuentas por Pagar a Corto Plazo	.0	9.0
Documentos por Pagar a Corto Plazo	.0	.0
Porción a Corto Plazo de la Deuda Pública a Largo Plazo	.0	.0
Títulos y Valores a Corto Plazo	.0	.0
Pasivos Diferidos a Corto Plazo	.0	.0
Fondos y Bienes de Terceros en Garantía y/o Administración a Corto Plazo	.0	.0
Provisiones a Corto Plazo	.0	.0
Otros Pasivos a Corto Plazo	.0	.0
Pasivo No Circulante	1,031.7	67,135.3
Cuentas por Pagar a Largo Plazo	.0	.0
Documentos por Pagar a Largo Plazo	.0	67,135.3
Deuda Pública a Largo Plazo	.0	.0
Pasivos Diferidos a Largo Plazo	.0	.0
Fondos y Bienes de Terceros en Garantía y/o en Administración a Largo Plazo	.0	.0
Provisiones a Largo Plazo	1,031.7	.0
HACIENDA PÚBLICA/PATRIMONIO	116,550.8	.0
Hacienda Pública/Patrimonio Contribuido	.0	.0
Aportaciones	.0	.0
Donaciones de Capital	.0	.0
Actualización de la Hacienda Pública/Patrimonio	.0	.0
Hacienda Pública/Patrimonio Generado	116,550.8	.0
Resultados del Ejercicio (Ahorro/Desahorro)	23,157.7	.0
Resultados de Ejercicios Anteriores	93,393.1	.0
Revalúos	.0	.0
Reservas	.0	.0
Rectificaciones de Resultados de Ejercicios Anteriores	.0	.0
Exceso o insuficiencia en la Actualización de la Hacienda Pública/Patrimonio	.0	.0
Resultado por Posición Monetaria	.0	.0
Resultado por Tenencia de Activos no Monetarios	.0	.0

FIDEICOMISO C3

Fideicomiso Público para la Construcción de Centros Preventivos y de Readaptación Social en el Estado de México
 Estado de Flujos de Efectivo
 Del 1 de Enero al 31 de Diciembre de 2015 y 2014
 (Miles de Pesos)

Concepto	2015	2014
Flujos de Efectivo de las Actividades de Operación		
Origen	187,685.7	171,811.6
Impuestos	.0	.0
Cuotas y Aportaciones de Seguridad Social	.0	.0
Contribuciones de mejoras	.0	.0
Derechos	.0	.0
Productos de Tipo Corriente	2,856.5	782.6
Aprovechamientos de Tipo Corriente	.0	.0
Ingresos por Venta de Bienes y Servicios	.0	.0
Ingresos no Comprendidos en las Fracciones de la Ley de Ingresos Causados en Ejercicios Fiscales Anteriores	.0	.0
Pendientes de Liquidación o Pago	.0	.0
Participaciones y Aportaciones	.0	.0
Transferencias, Asignaciones y Subsidios y Otras Ayudas	184,826.5	171,029.0
Otros Orígenes de Operación	2.7	.0
Aplicación	71,134.8	78,418.4
Servicios Personales	2,728.0	2,445.1
Materiales y Suministros	165.2	247.4
Servicios Generales	451.2	998.6
Transferencias Internas y Asignaciones al Sector Público	.0	.0
Transferencias al resto del Sector Público	.0	.0
Subsidios y Subvenciones	.0	.0
Ayudas Sociales	.0	.0
Pensiones y Jubilaciones	.0	.0
Transferencias a Fideicomisos, Mandatos y Contratos Análogos	.0	.0
Transferencias a la Seguridad Social	.0	.0
Donativos	.0	.0
Transferencias al Exterior	.0	.0
Participaciones	.0	.0
Aportaciones	.0	.0
Convenios	.0	.0
Otras Aplicaciones de Operación	67,790.4	74,727.3
Flujos Netos de Efectivo por Actividades de Operación	116,550.9	93,393.2
Flujos de Efectivo de las Actividades de Inversión		
Origen	53.0	52.8
Bienes Inmuebles, Infraestructura y Construcciones en Proceso	53.0	.0
Bienes Muebles	.0	.0
Otros Orígenes de Inversión	.0	52.8
Aplicación	52,292.2	89,643.2
Bienes Inmuebles, Infraestructura y Construcciones en Proceso	.0	.0
Bienes Muebles	.0	.0
Otras Aplicaciones de Inversión	52,292.2	89,643.2
Flujos Netos de Efectivo por Actividades de Inversión	-52,239.2	-89,590.4
Flujo de Efectivo de las Actividades de Financiamiento		
Origen	1,031.7	1,109.1
Endeudamiento Neto	.0	.0
Interno	.0	.0
Externo	.0	.0
Otros Orígenes de Financiamiento	1,031.7	1,109.1
Aplicación	67,144.4	67,177.2
Servicios de la Deuda	.0	.0
Interno	.0	.0
Externo	.0	.0
Otras Aplicaciones de Financiamiento	67,144.4	67,177.2
Flujos Netos de Efectivo por Actividades de Financiamiento	-66,112.7	-66,068.1
Incremento/Disminución Neta en el Efectivo y Equivalentes al Efectivo	-1,801.0	-62,265.3
Efectivo y Equivalentes al Efectivo al Inicio del Ejercicio	1,937.8	64,203.1
Efectivo y Equivalentes al Efectivo al final del Ejercicio	136.8	1,937.8

CUENTA PÚBLICA DEL GOBIERNO, ORGANISMOS AUXILIARES Y AUTÓNOMOS DEL ESTADO DE MÉXICO 2015

Fidelcomiso Público para la Construcción de Centros Preventivos y de Readaptación Social en el Estado de México

Estado Análítico del Activo
Del 1 de enero al 31 de diciembre de 2015
(Miles de Pesos)

Concepto	Saldo Inicial	Cargos del Periodo	Abonos del Periodo	Saldo Final	Variación del Periodo
	1	2	3	4 =(1+2-3)	(4-1)
TOTAL DEL ACTIVO	1,318,879.4	1,065,587.1	1,015,148.9	1,369,317.6	50,438.2
ACTIVO					
Activo Circulante	90,427.3	1,029,632.1	980,172.6	139,886.8	49,459.5
Efectivo y Equivalentes	1,937.8	509,382.4	511,183.4	136.8	-1,801.0
Derechos a Recibir Efectivo o Equivalentes	88,489.5	520,249.7	468,989.2	139,750.0	51,260.5
Derechos a Recibir Bienes o Servicios	.0	.0	.0	.0	.0
Inventarios	.0	.0	.0	.0	.0
Almacenes	.0	.0	.0	.0	.0
Estimación por Pérdida o Deterioro de Activos Circulantes	.0	.0	.0	.0	.0
Otros Activos Circulantes	.0	.0	.0	.0	.0
Activo No Circulante	1,228,452.1	35,955.0	34,976.3	1,229,430.8	978.7
Inversiones Financieras a Largo Plazo	27,993.1	35,955.0	34,923.3	29,024.8	1,031.7
Derechos a Recibir Efectivo o Equivalentes a Largo Plazo	.0	.0	.0	.0	.0
Bienes Inmuebles, Infraestructura y Construcciones en Proceso	1,199,985.0	.0	.0	1,199,985.0	.0
Bienes Muebles	588.2	.0	.0	588.2	.0
Activos Intangibles	.0	.0	.0	.0	.0
Depreciación, Deterioro y Amortización Acumulada de Bienes	-125.2	.0	53.0	-178.2	-53.0
Activos Diferidos	11.0	.0	.0	11.0	.0
Estimación por Pérdida o Deterioro de Activos no Circulantes	.0	.0	.0	.0	.0
Otros Activos no Circulantes	.0	.0	.0	.0	.0

FIDEICOMISO C3

Fideicomiso Público para la Construcción de Centros Preventivos y de Readaptación Social en el Estado de México
 Estado Análítico de la Deuda y Otros Pasivos
 Del 1 de enero al 31 de diciembre de 2015
 (Miles de Pesos)

Denominación de las Deudas	Moneda de Contratación	Institución o País Acreedor	Saldo Inicial del Periodo	Saldo Final del Periodo
DEUDA PÚBLICA				
Corto Plazo				
Deuda Interna			.0	.0
Instituciones de Crédito			.0	.0
Títulos y Valores			.0	.0
Arrendamientos Financieros			.0	.0
Deuda Externa			.0	.0
Organismos Financieros Internacionales			.0	.0
Deuda Bilateral			.0	.0
Títulos y Valores			.0	.0
Arrendamientos Financieros			.0	.0
Subtotal a Corto Plazo			.0	.0
Largo Plazo				
Deuda Interna			1,053,910.3	986,775.0
Instituciones de Crédito	PESOS	INTERACCIONES, S.A.	1,053,910.3	986,775.0
Títulos y Valores		INSTITUCIÓN DE BANCA MÚLTIPLE	.0	.0
Arrendamientos Financieros			.0	.0
Deuda Externa			.0	.0
Organismos Financieros Internacionales			.0	.0
Deuda Bilateral			.0	.0
Títulos y Valores			.0	.0
Arrendamientos Financieros			.0	.0
Subtotal a Largo Plazo			1,053,910.3	986,775.0
Otros Pasivos			32,730.1	33,752.8
			32,730.1	33,752.8
Total de Deuda y Otros Pasivos			1,086,640.4	1,020,527.8

NOTAS A LOS ESTADOS FINANCIEROS

NOTAS DE DESGLOSE

ENTIDAD: FIDEICOMISO PÚBLICO IRREVOCABLE DE ADMINISTRACIÓN, FINANCIERA, INVERSIÓN Y PAGO PARA LA CONSTRUCCIÓN DE CENTROS PREVENTIVOS Y DE READAPTACIÓN SOCIAL EN EL ESTADO DE MÉXICO.

1. ESTADO DE SITUACIÓN FINANCIERA

ACTIVO

EFFECTIVO Y EQUIVALENTES: El saldo de 136.8 miles de pesos, se integra con las siguientes cuentas

<u>Concepto</u>	<u>Saldo al 31/12/2015</u>	<u>Saldo al 31/12/2014</u>
<u>Efectivo</u>		
	12.5	12.5
<u>BBVA, Bancomer, S.A.</u> CTA. 192069199	64.5	64.5
<u>BanBajío.</u> CTA 117787010201	5.0	1,714.4
CTA 11909660	54.8	146.4
Total	136.8	1,937.8
	=====	=====

DERECHOS A RECIBIR EFECTIVO Y EQUIVALENTES Y BIENES Y SERVICIOS: El saldo se integra por las siguientes cuentas:

<u>Concepto</u>	<u>Saldo al 31/12/2015</u>	<u>Saldo al 31/12/2014</u>
<u>Inversiones Financieras a Corto Plazo</u>		
<u>BanBajío</u>		
CTA 201 Mercado de Dinero	122,576.8	77,053.7
CTA. 660 Inversión Cuenta Corriente	1,736.2	1,761.8
Total de Inversiones Financieras	124,313.0	78,815.5
<u>Cuentas por Cobrar a Corto Plazo</u>		
<u>GEM Subsidios</u>	15,437.0	9,673.0
<u>Deudores Diversos</u>	0.0	1.0
Total	15,437.0	9,674.0
	=====	=====
Total	139,750.0	88,489.5
	=====	=====

Inversiones Financieras de Corto Plazo.- Esta cuenta reflejó el importe que al cierre del mes se tiene en inversiones Financieras por un importe de 124 millones 313 mil pesos.

Cuentas por Cobrar a Corto Plazo: se tiene un importe de 15 millones 437 mil pesos que el Gobierno del Estado adeuda al Organismo.

CUENTA	Cédula de Antigüedad de Saldos				Saldo Total
	Menos de 30 días	Menos de 60 días	Menos de 90 días	Más de 90 días	
Cuentas por cobrar a corto plazo		15,437.0			15,437.0

BIENES DISPONIBLES PARA SU TRANSFORMACIÓN O CONSUMO (INVENTARIOS)

El Organismo no cuenta con bienes de transformación ni inventario para venta.

INVERSIONES FINANCIERAS A LARGO PLAZO

Fideicomisos, Mandatos y Contratos Análogos

El importe de 29 millones 24.8 miles de pesos, mostrado en este rubro considera los recursos que al cierre del ejercicio se encuentran en poder y administración de la Fiduciaria en caja y bancos, así como en inversiones en valores, según el último Estado de Posición Financiera enviado por la misma.

BIENES MUEBLES, INMUEBLES E INTANGIBLES

Los bienes muebles del Organismo se registran a su costo de adquisición.

La depreciación de los bienes muebles, se calcula sobre sus valores de inversión por el método de línea recta a partir del mes siguiente en que se adquieren los bienes respectivos; aplicando los porcentos establecidos en el Manual Único de Contabilidad Gubernamental para las Dependencias y Entidades Públicas del Gobierno y Municipios del Estado de México vigente, como a continuación se señala:

<u>Concepto</u>	
Equipo de Transporte	10%
Mobiliario y equipo de Oficina	3%
Equipo de cómputo	20%

El saldo de este rubro al 31 de diciembre de 2015 y 2014 se encuentra integrado de la siguiente manera:

<u>Concepto</u>	<u>Saldo al</u> <u>31/12/2015</u>	<u>Saldo al</u> <u>31/12/2014</u>
Mobiliario y equipo de administración	448.3	448.3
Vehículos y equipo de transporte	139.9	139.9
Total de bienes muebles	<u>588.2</u>	<u>588.2</u>
Depreciación acumulada	(178.2)	(125.2)
Neto	<u>410.0</u> =====	<u>463.0</u> =====

Bienes Muebles

Este rubro se integra como sigue:

Mobiliario y Equipo de Administración

La cantidad de **448.3** miles de pesos que al cierre del mes es mostrada en esta cuenta, es el resultado de las erogaciones hechas por el organismo en la adquisición del mobiliario y equipo de oficina, así como el equipo de cómputo adquirido durante el segundo semestre del ejercicio fiscal 2012 y un equipo de comunicación adquirido en noviembre de 2013.

Equipo de Transporte

Al cierre anual, la Administración del Fideicomiso C3 cuenta con un vehículo, cuyo valor factura asciende a **139.9** miles de pesos, mismo que es mostrado como saldo en dicha cuenta.

Depreciación, Deterioro y Amortización Acumulada de Bienes

El saldo de 178.2 miles de pesos se integra por:

Depreciación Acumulada de Bienes Muebles

El saldo mostrado en esta cuenta representó el valor de la depreciación calculada conforme a los porcentajes establecidos en el Manual Único de Contabilidad Gubernamental para las Dependencias y Entidades Públicas del Gobierno y Municipios del Estado de México, por un monto de 178.2 miles de pesos.

BIENES INMUEBLES, INFRAESTRUCTURA Y CONSTRUCCIONES EN PROCESO

Construcciones en Proceso en Bienes de Dominio Público

Considera el valor total de los Centros Preventivos y de Readaptación Social construidos por un monto de un mil 199 millones 985 mil pesos, que es el resultado de la suma amparada por los pagarés consolidados al cierre de los créditos y que en términos generales están conformados por disposiciones para el pago de estimaciones, honorarios a la Fiduciaria, otros gastos e intereses capitalizables.

ESTIMACIONES POR PÉRDIDAS O DE ACTIVOS NO CIRCULANTES

No aplica

OTROS ACTIVOS

El Organismo no cuenta con otros activos

PASIVO**CUENTAS POR PAGAR A CORTO PLAZO**

El saldo en este rubro por 54 mil pesos se integra de la siguiente cuenta:

CUENTA	Cédula de Antigüedad de Saldos				Saldo Total
	Menos de 30 días	Menos de 60 días	Menos de 90 días	Más de 90 días	
Cuentas por pagar a corto plazo	34.0			20.0	54.0

Proveedores por pagar a corto plazo

El saldo de 20 mil pesos se deriva del pago pendiente a CONTADORES, ASESORES Y CONSULTORES, S.C. por la auditoría a los Estados Financieros de 2015 para el dictamen del mismo ejercicio.

Retenciones y contribuciones por pagar a corto plazo

El pasivo por 21.8 miles de pesos que al cierre de mes es reconocido por el Fideicomiso, corresponde a las retenciones y contribuciones por pagar; así como al Impuesto Sobre la Renta e Impuesto Sobre Erogaciones por Remuneraciones al Trabajo Personal.

Otras Cuentas por Pagar a Corto Plazo

Se tiene considerado el pago al GEM por 12.2 miles de pesos por concepto de 3% sobre Erogaciones correspondiente al mes de diciembre de 2015.

DOCUMENTOS POR PAGAR A LARGO PLAZO**Documentos Comerciales por pagar a Largo Plazo**

El saldo de 986 millones 775 mil pesos representó el total de las disposiciones amparadas por los pagarés consolidados y firmados al cierre de los créditos por la construcción de los Centros Preventivos y de Readaptación Social, menos las amortizaciones hechas a los mismos.

2.- ESTADO DE ACTIVIDADES

INGRESOS DE GESTIÓN

Transferencias, Asignaciones, Subsidios y Otras Ayudas

Se tuvieron ingresos por subsidios por 184 millones 826.5 miles de pesos.

Ingresos Financieros

En este rubro se tuvieron ingresos por 2 millones 856.5 miles de pesos al mes de diciembre por la inversión de recursos en instituciones bancarias.

Otros Ingresos y Beneficios

En este rubro se tuvo un ingreso por 2.7 miles de pesos, derivado de una devolución por gastos improcedentes.

GASTOS Y OTRAS PÉRDIDAS

Gastos de funcionamiento

Para la operación de este Organismo, en 2015 se erogaron 2 millones 728 mil pesos por Servicios Personales, 165.2 miles de pesos por Materiales y Suministros y 451.2 miles de pesos por concepto de Servicios Generales.

Intereses, comisiones y Otros Gastos de la Deuda

En este rubro, en el ejercicio 2015 se tuvo una erogación de 67 millones 737.5 miles de pesos, correspondientes de intereses y comisiones de la deuda contraída para la construcción de Centros Preventivos y de Readaptación Social en el Estado de México.

Otros Gastos y Pérdidas Extraordinarias

El importe por 52.9 miles de pesos corresponde a la depreciación de bienes muebles, por la aplicación de los porcentajes establecidos en el Manual Único de Contabilidad Gubernamental para las Dependencias y Entidades Públicas del Gobierno y Municipios del Estado de México.

3.- ESTADO DE VARIACIÓN EN LA HACIENDA PÚBLICA

Aportaciones

Según lo establecido en la Cláusula Primera del contrato, "El Fideicomitente y el Fiduciario convienen en celebrar el presente Contrato de Fideicomiso Público Irrevocable de Administración, Financiamiento, Inversión y Pago, en virtud del cual el primero afecta y entrega como aportación inicial al Patrimonio del Fideicomiso la cantidad de un mil pesos los cuales se encuentran en la cuenta de efectivo de la Fiduciaria. El patrimonio contribuido, es por la cantidad de un mil pesos y no se tuvo variación en el patrimonio del Fideicomiso.

4.- ESTADO DE FLUJOS DE EFECTIVO:

Efectivo y Equivalentes

	2015	2014
Integración de Flujo de Efectivo		
Flujos Netos de Efectivo por Actividades de Operación	116,550.9	93,393.2
Flujos Netos de Efectivo por Actividades de Inversión	-52,239.2	-89,590.4
Flujos Netos de Efectivo por Actividades de Financiamiento	-66,112.7	-66,068.1
Efectivo y Equivalentes al Efectivo al inicio del Ejercicio	1,937.8	64,203.1
Efectivo y Equivalentes al Efectivo al final del Ejercicio	136.8	1,937.8

5.- CONCILIACIÓN ENTRE LOS INGRESOS PRESUPUESTARIOS Y CONTABLES, ASÍ COMO ENTRE LOS EGRESOS PRESUPUESTARIOS Y LOS GASTOS CONTABLES

Fideicomiso Público para la Construcción de Centros Preventivos y de Readaptación Social en el Estado de México Conciliación entre los Ingresos Presupuestarios y Contables Correspondiente Del 1 de Enero al 31 de Diciembre de 2015 (Miles de Pesos)	
1. Ingresos Presupuestarios	187,739.7
2. Más Ingresos Contables no Presupuestarios	0.0
Incremento por Variación de Inventarios	
Disminución del Exceso de Estimaciones por Pérdida o Deterioro u Obsolescencia	
Disminución del Exceso de Provisiones	
Otros Ingresos y Beneficios Varios	
Otros Ingresos Contables no Presupuestarios	
3. Menos Ingresos Presupuestarios no Contables	54.0
Productos de Capital	
Aprovechamientos Capital	
Ingresos Derivados de Financiamientos	54.0
Otros ingresos presupuestarios no contables	
4. Ingresos Contables (4 = 1 + 2 - 3)	187,685.7

Fideicomisos Públicos para la Construcción de Centros Preventivos y de Readaptación Social en el Estado de México Conciliación entre los Egresos Presupuestarios y los Gastos Contables Correspondiente Del 1 de Enero al 31 de Diciembre de 2015 (Miles de Pesos)		
1.- Total de Egresos (Presupuestarios)		138,280.2
2.- Menos Egresos Presupuestarios no Contables		67,198.3
Mobiliario y Equipo de Administración		
Mobiliario y Equipo Educativo y Recreativo		
Equipo e Instrumental Médico y de Laboratorio		
Vehículos y Equipo de Transporte		
Equipo de Defensa y Seguridad		
Maquinaria, Otros Equipos y Herramientas		
Activos Biológicos		
Bienes Inmuebles		
Activos Intangibles		
Obra Pública en Bienes Propios		
Acciones y Participaciones de Capital		
Compra de Títulos y Valores		
Inversiones en Fideicomisos, Mandatos y Otros Análogos		
Provisiones para Contingencias y Otras Erogaciones Especiales		
Amortización de la Deuda Pública	67,135.3	
Adeudos de Ejercicios Fiscales Anteriores (ADEFAS)	63.0	
Otros Egresos Presupuestales No Contables		
3. Más Gastos Contables no Presupuestales		52.9
Estimaciones, Depreciaciones, Deterioros, Obsolescencia y Amortizaciones	52.9	
Provisiones		
Disminución de Inventarios		
Aumento por Insuficiencia de Estimaciones por Pérdida o Deterioro u Obsolescencia		
Aumento por Insuficiencia de Provisiones		
Otros Gastos		
Otros Gastos Contables No Presupuestales		
4. Total de Gasto Contable (4 = 1 - 2 + 3)		71,134.8

NOTAS DE MEMORIA CUENTAS DE ORDEN

Las Cuentas de Orden Presupuestarias se integran de la siguiente forma:

Fideicomiso Público para la Construcción de Centros Preventivos y de Readaptación Social en el Estado de México		
CUENTAS DE ORDEN PRESUPUESTALES		
(Miles de Pesos)		
	<u>2015</u>	<u>2014</u>
CUENTAS DEUDORAS		
Ley de Ingresos Estimada	185,114.7	171,281.0
Presupuesto de Egresos por Ejercer de Gastos de Funcionamiento	479.4	621.3
Presupuesto de Egresos de Intereses, Comisiones y Otros Gastos de Deuda Pública	46,355.1	25,056.3
Presupuesto de Egresos Devengado de Gastos de Funcionamiento	32.2	41.7
Presupuesto de Egresos Pagado de Gastos de Funcionamiento	3,312.2	3,649.4
Presupuesto de Egresos Pagado de Intereses, Comisiones y Otros Gastos de Deuda Pública	<u>134,935.8</u>	<u>141,912.3</u>
	<u>370,229.4</u>	<u>342,562.0</u>
CUENTAS ACREEDORAS		
Ley de Ingresos por Ejecutar	-2,625.0	-593.6
Ley de Ingresos Devengado	15,437.0	9,673.0
Ley de Ingresos Recaudado	172,302.7	162,201.6
Presupuesto de Egresos Aprobado de Gastos de Funcionamiento	3,823.8	4,312.4
Presupuesto de Egresos Aprobado de Intereses, Comisiones y Otros Gastos de Deuda Pública	<u>181,290.9</u>	<u>166,968.6</u>
	<u>370,229.4</u>	<u>342,562.0</u>

El Organismo no cuenta con cuentas de orden contables.

Fideicomiso Público para la Construcción de Centros Preventivos y de Readaptación Social en el Estado de México		
CUENTAS DE ORDEN CONTABLES		
(Miles de Pesos)		
	<u>2015</u>	<u>2014</u>
CUENTAS DEUDORAS		
Bienes Muebles e Inmuebles en Comodato		<u>0</u>
CUENTAS ACREEDORAS		
Comodato de Bienes Muebles e Inmuebles	<u>0</u>	<u>0</u>

NOTAS DE GESTIÓN ADMINISTRATIVA

1.- Introducción

Los Estados Financieros del FIDEICOMISO C3, provee de información financiera a los principales usuarios de la misma, al Congreso, Entes Fiscalizadores y a los ciudadanos.

2. Panorama Económico y financiero

Los recursos de operación del Fideicomiso C3, provienen específicamente de transferencias que recibe del Gobierno del Estado de México para la ejecución de sus programas y proyectos.

3. Autorización e Historia

El FIDEICOMISO C3, es un Organismo Público constituido el 8 de octubre de 2009, bajo el artículo 49 de la ley Orgánica de la administración Pública del estado de México, el cual indica que el Gobernador a través de sus dependencias y entidades podrán constituir fideicomisos, así como el artículo 7 de la Ley para la Coordinación y Control de Organismos Auxiliares del Estado de México, menciona que “los fideicomisos públicos que están sujetos a esta Ley, son aquellos constituidos o que en lo futuro se constituyan por el Gobernador del Estado, siendo este fideicomitente único, a través de la Secretaría de Finanzas, para auxiliar al Gobernador en el ejercicio de las atribuciones del Ejecutivo a su cargo, siempre y cuando cuente con una estructura orgánica análoga a la de otros organismos auxiliares y con Comité Técnico”.

El Organismo no ha tenido cambios en su estructura

4.-Organización y Objeto Social

a).- Objeto Social

Fideicomiso Público Irrevocable de Administración, Financiamiento, Inversión y Pago para la Construcción de Centros Preventivos y de Readaptación Social en el Estado de México.

b).- Principal Actividad

Obtener recursos para la inversión en infraestructura mediante la emisión de valores a ser inscritos en el Registro Nacional de Valores y/o financiamiento bancario y administrar e invertir en valores dichos recursos, en los términos establecidos en el propio Fideicomiso, para destinarlos al pago de las obligaciones derivadas de la construcción de centros preventivos y de readaptación social.

c).- Ejercicio Fiscal: 2015

d).- Régimen Jurídico

El Fideicomiso Público Irrevocable de Administración, Financiamiento, Inversión y Pago para la Construcción de Centros Preventivos y de Readaptación Social en el Estado de

México denominado “Fideicomiso C3”, se constituyó en términos de los artículos 45, 46, 47 y 49 de la Ley Orgánica de la Administración Pública del Estado de México, 1, 2, 7 de la Ley para la Coordinación y Control de Organismos Auxiliares del Estado de México.

e).- Consideraciones Fiscales del ente

El Organismo está constituido bajo el Régimen de Persona Moral, con fines no lucrativos; se tiene la obligación de presentar declaraciones Fiscales que a continuación se detallan: Declaración de I.S.R. mensual por arrendamientos y por sueldos y salarios, declaración de Impuesto Sobre Erogaciones por Remuneraciones al Trabajo Personal.

f).- Estructura Organizacional Básica:

FIDEICOMISO PÚBLICO IRREVOCABLE DE ADMINISTRACIÓN,
FINANCIAMIENTO, INVERSIÓN Y PAGO PARA LA CONSTRUCCIÓN
DE CENTROS PREVENTIVOS Y DE READAPTACIÓN SOCIAL
EN EL ESTADO DE MÉXICO

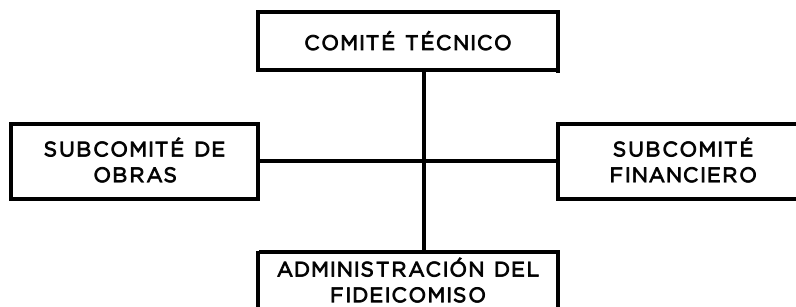

ÓRGANOS COLEGIADOS DESIGNADOS POR EL COMITÉ TÉCNICO O FIDEICOMITENTE (GOBIERNO DEL ESTADO DE MÉXICO)

AUTORIZACIÓN No. 203A-0528/2011
DE FECHA 13 DE JULIO DE 2011

g).- Fideicomisos, mandatos y análogos de los cuales es fideicomitente o fiduciario Fideicomitente. El Gobierno del Estado de México por conducto de la Secretaría de Finanzas. Fiduciaria. Protego Casa de Bolsa S.A. de C.V., División Fiduciaria. Secretario. Al Secretario de Actas del Comité Técnico.

Comité Técnico. Es el órgano colegiado que se integra conforme a la cláusula décima primera del contrato de Fideicomiso C3, integrado por un Presidente un Secretario, un Comisario y dos Vocales y es la máxima autoridad para toma de decisiones.

Subcomité de Obra. Órgano colegiado de apoyo al Comité Técnico encargado de dar seguimiento a todo lo relacionado con el cumplimiento del contrato de obra y de supervisión que se suscriba

Subcomité Financiero. Órgano colegiado de apoyo al Comité Técnico encargado de verificar que el financiamiento que se obtenga para la construcción de los Centros de Prevención y de Readaptación Social, sea destinado exclusivamente para tal fin.

5.- Bases de la Preparación de los Estados Financieros

Los estados financieros y presupuestales se elaboran de conformidad con lo establecido en la Ley General de Contabilidad Gubernamental y al Manual Único de Contabilidad Gubernamental para las Dependencias y Entidades Públicas del Gobierno y Municipios del Estado de México y se ha observado la normatividad emitida por el Consejo Nacional de Armonización Contable (CONAC) y las disposiciones legales aplicables.

Se consideran para el registro todos los Postulados Básicos, así mismo para el ejercicio fiscal 2015, no se utilizó normatividad supletoria y no se tuvieron cambios en las políticas de registro que representarían un impacto en la información financiera.

6.- Políticas de Contabilidad Significativas

- a) Actualización.- Los activos fijos del Organismo se registran a su costo de adquisición.
- b) No se tienen operaciones en el extranjero
- c) No se tienen inversiones en acciones del Sector Paraestatal
- d) No se tienen productos para venta, ni inventario
- e) Beneficios a empleados: Las relaciones laborales entre el Fideicomiso y sus servidores públicos son regidas por la Ley del Trabajo de los Servidores Públicos del Estado y Municipios. El Fideicomiso C3 respetará la antigüedad y los derechos laborales adquiridos por los servidores públicos
- f) Provisiones.- No se tienen provisiones
- g) Reservas: No se tienen reservas
- h) Cambios en las políticas contables y corrección de errores.- No se han tenido cambios en las políticas contables, ya que las políticas están determinadas por el Manual Único de Contabilidad.
- i) Reclasificaciones: El Organismo no ha tenido reclasificaciones
- j) Depuración y cancelación de saldos: El Organismo tiene depuradas todas sus cuentas

7.- Posición en Moneda Extranjera y Protección por Riesgo Cambiario

El Organismo sólo realiza transacciones en moneda nacional

8.- Reporte Analítico del Activo

- a) Todos los activos tienen vida útil; y los porcentajes de depreciación es en equipo de Transporte 10 por ciento, Mobiliario y equipo de Oficina 3 por ciento y Equipo de cómputo 20 por ciento, de los cuáles se encuentran establecidos en las Políticas de Registro, rubro: "Depreciaciones", del Manual Único de Contabilidad Gubernamental para las Dependencias y Entidades Públicas del Gobierno y Municipios del Estado de México.

Durante el ejercicio fiscal 2015, no se han presentado cambios en el porcentaje de depreciación.

- b).- Cambios en el porcentaje de depreciación o valor residual de activos.- No existen cambios en el porcentaje de depreciación.
- c).- Importe de gastos capitalizados en el ejercicio, tanto financieros como de investigación y desarrollo.- no se tienen importes de gastos capitalizados.
- d).- Riesgos por tipo de cambio o tipo de interés de las inversiones financieras.- No se tiene riesgo, ya que las inversiones están protegidas.
- e).- Valor activado en el ejercicio de los bienes construidos por la entidad.- No se tuvieron bienes construidos en el ejercicio.
- f).- Solo se tiene un importe de 11 mil pesos, como garantía para la renta de las oficinas que ocupa el fideicomiso.
- g).- Desmantelamiento de Activos, procedimientos, implicaciones, efectos contables.- No existe desmantelamiento de Activos.
- h).- Administración de activos; No aplica.

En 2015 no existen variaciones en el activo, ya que no se tuvieron adquisiciones, ni bajas.

9.- Fideicomisos, Mandatos y Análogos

No aplica

10.- Reporte de la Recaudación

Se tuvo previsto recaudar ingreso por concepto de transferencias estatales por un importe de 185 millones 51.7 miles de pesos, lográndose recaudar 184 millones 826.5 miles de pesos.

11. Información sobre la Deuda y el Reporte Analítico de la Deuda

No aplican, ya que no se ha contratado deuda en el ejercicio 2015

12.- Calificaciones otorgadas

No aplica

13.- Procesos de Mejora

Se han implementado mecanismos para eficientar el ahorro de energía, el reciclaje de hojas en impresiones, el ahorro de combustible en el vehículo utilitario, de tal forma que se pueda hacer más con menos, logrando así disminuir los gastos en materiales y suministros, para contribuir en la mejora de nuestra dependencia.

No existe variación en metas, ya que se cumplen al 100 por ciento de acuerdo al programa anual Medidas de desempeño financiero, metas y alcance.

Para el desempeño financiero, cumplimiento y alcance de metas, se han considerado las Normas y disposiciones en la materia, emitidas por las autoridades competentes, sobre las medidas de austeridad y disciplina presupuestal; Manual de Normas y Políticas para el Gasto Público del Gobierno del Estado de México; acuerdo por el que se establecen las Normas Administrativas para la Asignación y uso de bienes y Servicios de las Dependencias y Organismos del Poder Ejecutivo Estatal; Clasificador por Objeto del Gasto, entre otros.

14.- Información por segmentos

No aplica.

15.- Eventos posteriores al cierre

No existen eventos posteriores al cierre.

16.- Partes Relacionadas

No aplica.

Responsabilidad sobre la presentación razonable de los Estados Financieros

17.- “Bajo protesta de decir verdad declaramos que los Estados Financieros y sus Notas, son razonablemente correctos y son responsabilidad del emisor.

DICTAMEN DE ESTADOS FINANCIEROS

El Despacho Contadores, Asesores y Consultores, S. C., dictaminó los Estados Financieros del Fideicomiso Público Irrevocable de Administración, Financiamiento, Inversión y Pago para la Construcción de Centros Preventivos y de Readaptación Social en el Estado de México (FIDEICOMISO C3) al 31 de Diciembre de 2015, concluyendo que presentan razonablemente en todos los aspectos importantes, la situación financiera del Organismo.

INFORMACIÓN PRESUPUESTARIA

FIDEICOMISO C3

Fideicomiso Público para la Construcción de Centros Preventivos y de Readaptación Social en el Estado de México
Estado Analítico de Ingresos
Del 1 de enero al 31 de diciembre de 2015
(Miles de pesos)

Rubro de Ingresos	Ingreso					Diferencia (6= 5 - 1)
	Estimado	Ampliaciones y Reducciones	Modificado	Devengado	Recaudado	
	(1)	(2)	(3= 1 + 2)	(4)	(5)	
Impuestos			.0			.0
Cuotas y Aportaciones de Seguridad Social			.0			.0
Contribuciones de Mejoras			.0			.0
Derechos			.0			.0
Productos	.0	.0	.0	.0	2,856.5	2,856.5
Corriente			.0		2,856.5	2,856.5
Capital			.0			.0
Aprovechamientos	.0	.0	.0	.0	2.7	2.7
Corriente			.0		2.7	2.7
Capital			.0			.0
Ingresos por Ventas de Bienes y Servicios			.0			.0
Participaciones y Aportaciones			.0			.0
Transferencias, Asignaciones, Subsidios y Otras Ayudas	185,051.7	.0	185,051.7	15,437.0	169,389.5	-15,662.2
Ingresos Derivados de Financiamientos		63.0	63.0		54.0	54.0
Total	185,051.7	63.0	185,114.7	15,437.0	172,302.7	
				Ingresos excedentes¹		-12,749.0

Estado Analítico de Ingresos Por Fuente de Financiamiento	Ingreso					Diferencia (6= 5 - 1)
	Estimado	y	Modificado	Devengado	Recaudado	
	(1)	(2)	(3= 1 + 2)	(4)	(5)	
Ingresos del Gobierno	.0	.0	.0	.0	.0	.0
Impuestos			.0			.0
Contribuciones de Mejoras			.0			.0
Derechos			.0			.0
Productos	.0	.0	.0	.0	.0	.0
Corriente			.0			.0
Capital			.0			.0
Aprovechamientos	.0	.0	.0	.0	.0	.0
Corriente			.0			.0
Capital			.0			.0
Participaciones y Aportaciones			.0			.0
Transferencias, Asignaciones, Subsidios y Otras Ayudas			.0			.0
Ingresos de Organismos y Empresas	185,051.7	.0	185,051.7	15,437.0	172,248.7	-12,803.0
Cuotas y Aportaciones de Seguridad Social			.0			.0
Ingresos por Ventas de Bienes y Servicios			.0		2,859.2	2,859.2
Transferencias, Asignaciones, Subsidios y Otras Ayudas	185,051.7		185,051.7	15,437.0	169,389.5	-15,662.2
Ingresos derivados de financiamiento	.0	63.0	63.0	.0	54.0	54.0
Ingresos Derivados de Financiamientos		63.0	63.0		54.0	54.0
Total	185,051.7	63.0	185,114.7	15,437.0	172,302.7	
				Ingresos excedentes¹		-12,749.0

CUENTA PÚBLICA DEL GOBIERNO, ORGANISMOS AUXILIARES Y AUTÓNOMOS DEL ESTADO DE MÉXICO 2015

Fideicomiso Público para la Construcción de Centros Preventivos y de Readaptación Social en el Estado de México

I N G R E S O S
(Miles de Pesos)

I N G R E S O S	PREVISTO	P R E S U P U E S T O 2 0 1 5		TOTAL AUTORIZADO	RECAUDADO	V A R I A C I Ó N	
		ASIGNACIONES Y/O AMPLIACIONES	REDUCCIONES Y/O DISMINUCIONES			IMPORTE	%
PARTICIPACIONES, APORTACIONES, TRANSFERENCIAS, ASIGNACIONES, SUBSIDIOS Y OTRAS AYUDAS	185,051.7			185,051.7	184,826.5	225.2	.1
Subsidio	185,051.7			185,051.7	184,826.5	225.2	.1
OTROS INGRESOS Y BENEFICIOS		63.0		63.0	2,913.2	-2,850.2	-4,524.1
Ingresos Financieros					2,856.5	-2,856.5	
Pasivos Pendientes de Liquidar al Cierre del Ejercicio					54.0	-54.0	
Pasivos Derivados de Erogaciones Devengadas y Pendientes de Ejercicios Anteriores		63.0		63.0		63.0	100.0
Ingresos Diversos					2.7	-2.7	
T O T A L	185,051.7	63.0		185,114.7	187,739.7	-2,625.0	-1.4

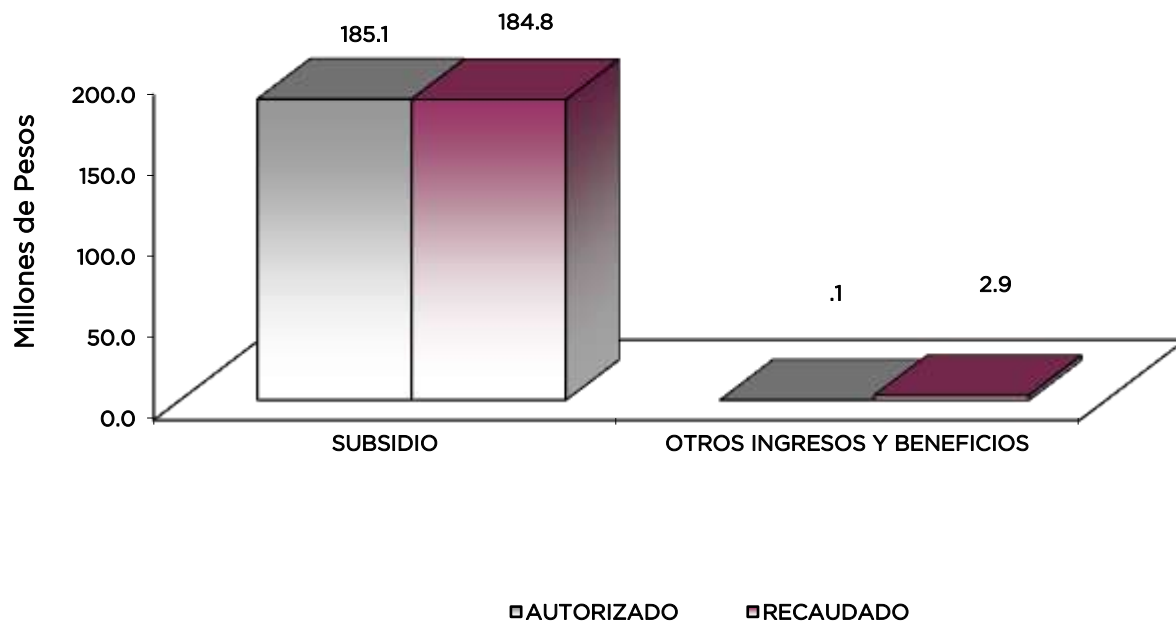

NOTAS AL PRESUPUESTO DE INGRESOS**INGRESOS**

Se previó recaudar ingresos por 185 millones 51.7 miles de pesos, se dieron ampliaciones durante el ejercicio por 63 mil pesos, obteniéndose un total autorizado de 185 millones 114.7 miles de pesos. El importe recaudado fue por 187 millones 739.7 miles de pesos, por lo que se tuvo una variación por 2 millones 625 mil pesos, lo cual representó 1.4 por ciento respecto al monto previsto.

La variación se dio principalmente en Otros Ingresos y Beneficios.

PARTICIPACIONES, APORTACIONES, TRANSFERENCIAS, ASIGNACIONES, SUBSIDIOS Y OTRAS AYUDAS

Del previsto por 185 millones 51.7 miles de pesos, se logró recaudar 184 millones 826.5 miles de pesos, por lo que se tuvo una variación de menos por 225.2 miles de pesos, que representó el .1 por ciento, cumpliéndose así con el Acuerdo para la Contención del Gasto y Ahorro Presupuestal 2015.

OTROS INGRESOS Y BENEFICIOS

En este rubro se tuvieron ampliaciones por 63 mil pesos, los cuales corresponden a Pasivos Derivados de Erogaciones Devengadas y Pendientes de Ejercicios Anteriores. El importe recaudado de 54 mil pesos, es por concepto de Pasivos Pendientes de Liquidar al Cierre del Ejercicio de 2 millones 856.5 miles de pesos y 2.7 miles de pesos, por reintegro de gastos improcedentes de Utilidades y rendimientos generados por las cuentas bancarias y de inversión del Fideicomiso.

CUENTA PÚBLICA DEL GOBIERNO, ORGANISMOS AUXILIARES Y AUTÓNOMOS DEL ESTADO DE MÉXICO 2015

Fidicomiso Público para la Construcción de Centros Preventivos y de Readaptación Social en el Estado de México						
Estado Analítico del Ejercicio del Presupuesto de Egresos						
Clasificación por Objeto del Gasto (Capítulo y Concepto)						
Del 1 de enero al 31 de diciembre de 2015						
(Miles de Pesos)						
Concepto	Egresos					Subejercicio
	Aprobado	Ampliaciones/ (Reducciones)	Modificado	Devengado	Pagado	
	1	2	3 = (1 + 2)	4	5	6 = (3 - 4)
Servicios Personales	2,943.3	0.0	2,943.3	-	2,728.0	2,943.3
Remuneraciones al Personal de Carácter Permanente	948.0	-	40.3	907.7	860.3	907.7
Remuneraciones al Personal de Carácter Transitorio	550.0	-	18.3	531.7	503.4	531.7
Remuneraciones Adicionales y Especiales	965.0	-	121.0	1,086.0	984.1	1,086.0
Seguridad Social	443.1	-	62.4	380.7	344.6	380.7
Otras Prestaciones Sociales y Económicas	37.2	-	-	37.2	35.6	37.2
Previsiones	-	-	-	-	-	-
Pago de Estímulos a Servidores Públicos	-	-	-	-	-	-
Materiales y Suministros	361.1	-	9.7	351.4	-	351.4
Materiales de Administración, Emisión de Documentos y Artículos Oficiales	238.0	-	27.8	210.2	86.2	210.2
Alimentos y Utensilios	-	-	-	-	-	-
Materias Primas y Materiales de Producción y Comercialización	-	-	-	-	-	-
Materiales y Artículos de Construcción y de Reparación	-	-	8.0	8.0	8.0	8.0
Productos Químicos, Farmacéuticos y de Laboratorio	-	-	5.2	5.2	5.2	5.2
Combustibles, Lubricantes y Aditivos	42.0	-	0.7	42.7	24.5	42.7
Vestuario, Blancos, Prendas de Protección y Artículos Deportivos	-	-	-	-	-	-
Materiales y Suministros Para Seguridad	-	-	-	-	-	-
Herramientas, Refacciones y Accesorios Menores	81.1	-	4.2	85.3	41.3	85.3
Servicios Generales	519.4	9.7	529.1	32.2	419.0	496.9
Servicios Básicos	37.2	-	-	37.2	31.4	37.2
Servicios de Arrendamiento	178.8	-	-	178.8	168.8	178.8
Servicios Profesionales, Científicos, Técnicos y Otros Servicios	94.8	-	0.8	95.6	52.0	75.6
Servicios Financieros, Bancarios y Comerciales	12.6	-	0.1	12.7	9.5	12.7
Servicios de Instalación, Reparación, Mantenimiento y Conservación	98.4	-	0.6	97.8	88.1	97.8
Servicios de Comunicación Social y Publicidad	0.6	-	0.2	0.4	0.3	0.4
Servicios de Traslado y Viáticos	3.0	-	0.9	2.1	1.2	2.1
Servicios Oficiales	-	-	-	-	-	-
Otros Servicios Generales	94.0	-	10.5	104.5	12.2	92.3
Transferencias, Asignaciones, Subsidios y Otras Ayudas	-	-	-	-	-	-
Transferencias Internas y Asignaciones al Sector Público	-	-	-	-	-	-
Transferencias al Resto del Sector Público	-	-	-	-	-	-
Subsidios y Subvenciones	-	-	-	-	-	-
Ayudas Sociales	-	-	-	-	-	-
Pensiones y Jubilaciones	-	-	-	-	-	-
Transferencias a Fideicomisos, Mandatos y Otros Análogos	-	-	-	-	-	-
Transferencias a la Seguridad Social	-	-	-	-	-	-
Donativos	-	-	-	-	-	-
Transferencias al Exterior	-	-	-	-	-	-
Bienes Muebles, Inmuebles e Intangibles	-	-	-	-	-	-
Mobiliario y Equipo de Administración	-	-	-	-	-	-
Mobiliario y Equipo Educativo y Recreativo	-	-	-	-	-	-
Equipo e Instrumental Médico y de Laboratorio	-	-	-	-	-	-
Vehículos y Equipo de Transporte	-	-	-	-	-	-
Equipo de Defensa y Seguridad	-	-	-	-	-	-
Maquinaria, Otros Equipos y Herramientas	-	-	-	-	-	-
Activos Biológicos	-	-	-	-	-	-
Bienes Inmuebles	-	-	-	-	-	-
Activos Intangibles	-	-	-	-	-	-
Inversión Pública	-	-	-	-	-	-
Obra Pública en Bienes de Dominio Público	-	-	-	-	-	-
Obra Pública en Bienes Propios	-	-	-	-	-	-
Proyectos Productivos y Acciones de Fomento	-	-	-	-	-	-
Inversiones Financieras y Otras Provisiones	-	-	-	-	-	-
Inversiones Para el Fomento de Actividades Productivas	-	-	-	-	-	-
Acciones y Participaciones de Capital	-	-	-	-	-	-
Compra de Títulos y Valores	-	-	-	-	-	-
Concesión de Préstamos	-	-	-	-	-	-
Inversiones en Fideicomisos, Mandatos y Otros Análogos	-	-	-	-	-	-
Otras Inversiones Financieras	-	-	-	-	-	-
Provisiones para Contingencias y Otras Erogaciones Especiales	-	-	-	-	-	-
Participaciones y Aportaciones	-	-	-	-	-	-
Participaciones	-	-	-	-	-	-
Aportaciones	-	-	-	-	-	-
Convenios	-	-	-	-	-	-
Deuda Pública	181,227.9	63.0	181,290.9	-	134,935.8	181,290.9
Amortización de la Deuda Pública	70,527.9	-	70,527.9	-	67,135.3	70,527.9
Intereses de la Deuda Pública	110,000.0	-	51.4	109,948.6	66,986.1	109,948.6
Comisiones de la Deuda Pública	700.0	-	51.4	751.4	751.4	751.4
Gastos de la Deuda Pública	-	-	-	-	-	-
Costo por Coberturas	-	-	-	-	-	-
Apoyos Financieros	-	-	-	-	-	-
Adeudos de Ejercicios Fiscales Anteriores (Adefas)	-	63.0	63.0	-	63.0	63.0
Total del Gasto	185,051.7	63.0	185,114.7	32.2	138,248.0	185,082.5

FIDEICOMISO C3

Fideicomiso Público para la Construcción de Centros Preventivos y de Readaptación Social en el Estado de México Estado Análítico del Ejercicio del Presupuesto de Egresos Clasificación Económica (por Tipo de Gasto) Del 1 de enero al 31 de diciembre de 2015 (Miles de Pesos)
--

Concepto	Egresos					Subejercicio
	Aprobado	Ampliaciones/ (Reducciones)	Modificado	Devengado	Pagado	
	1	2	3 = (1 + 2)	4	5	
Gasto Corriente	3,823.8		3,823.8	32.2	3,312.2	3,791.6
Gasto de Capital	-		-			-
Amortización de la Deuda y Disminución de Pasivos	181,227.9	- 63.0	181,290.9		134,935.8	181,290.9
Pensiones y Jubilaciones						
Participaciones						
Total del Gasto	185,051.7	- 63.0	185,114.7	32.2	138,248.0	185,082.5

Fideicomiso Público para la Construcción de Centros Preventivos y de Readaptación Social en el Estado de México Estado Análítico del Ejercicio del Presupuesto de Egresos Clasificación Administrativa Del 1 de enero al 31 de diciembre de 2015 (Miles de pesos)

Concepto	Egresos					Subejercicio
	Aprobado	Ampliaciones/ (Reducciones)	Modificado	Devengado	Pagado	
	1	2	3 = (1 + 2)	4	5	
203H	185,051.7	63.0	185,114.7	32.2	138,248.0	185,082.5
			-			-
			-			-
			-			-
			-			-
			-			-
			-			-
			-			-
			-			-
Total del Gasto	185,051.7	63.0	185,114.7	32.2	138,248.0	185,082.5

CUENTA PÚBLICA DEL GOBIERNO, ORGANISMOS AUXILIARES Y AUTÓNOMOS DEL ESTADO DE MÉXICO 2015

Fideicomiso Público para la Construcción de Centros Preventivos y de Readaptación Social en el Estado de México
 Estado Análítico del Ejercicio del Presupuesto de Egresos
 Clasificación Administrativa
 Del 1 de enero al 31 de diciembre de 2015
 (Miles de pesos)

Concepto	Egresos					Subejercicio 6 = (3 - 4)
	Aprobado	Ampliaciones/ (Reducciones)	Modificado	Devengado	Pagado	
	1	2	3 = (1 + 2)	4	5	
Poder Ejecutivo	185,051.7	63.0	185,114.7	32.2	138,248.0	185,082.5
Poder Legislativo			-			-
Poder Judicial			-			-
Órganos Autónomos			-			-
Total del Gasto	185,051.7	63.0	185,114.7	32.2	138,248.0	185,082.5

FIDEICOMISO C3
 Estado Análítico del Ejercicio del Presupuesto de Egresos
 Clasificación Administrativa
 Del 1 de enero al 31 de diciembre de 2015
 (Miles de Pesos)

Concepto	Egresos					Subejercicio 6 = (3 - 4)
	Aprobado	Ampliaciones/ (Reducciones)	Modificado	Devengado	Pagado	
	1	2	3 = (1 + 2)	4	5	
Entidades Paraestatales y Fideicomisos No Empresariales y No Financieros	185,051.7	63.0	185,114.7	32.2	138,248.0	185,082.5
Instituciones Públicas de Seguridad Social	-	-	-	-	-	-
Entidades Paraestatales Empresariales No Financieras con Participación Estatal Mayoritaria	-	-	-	-	-	-
Entidades Paraestatales Empresariales Financieras Monetarias con Participación Estatal Mayoritaria	-	-	-	-	-	-
Entidades Paraestatales Empresariales Financieras No Monetarias con Participación Estatal Mayoritaria	-	-	-	-	-	-
Fideicomisos Financieros Públicos con Participación Estatal Mayoritaria	-	-	-	-	-	-
Total del Gasto	185,051.7	63.0	185,114.7	32.2	138,248.0	185,082.5

FIDEICOMISO C3

Fideicomiso Público para la Construcción de Centros Preventivos y de Readaptación Social en el Estado de México
 Estado Analítico del Ejercicio del Presupuesto de Egresos
 Clasificación Funcional (Finalidad y Función)
 Del 1 de enero al 31 de diciembre 2015
 (Miles de Pesos)

Concepto	Egresos					Subejercicio 6 = (3 - 4)
	Aprobado	Ampliaciones/ (Reducciones)	Modificado	Devengado	Pagado	
	1	2	3 = (1 + 2)	4	5	
Gobierno	3,823.8	-	3,823.8	32.2	3,312.2	3,791.6
Legislación						
Justicia						
Coordinación de la Política de Gobierno	3,823.8	-	3,823.8	32.2	3,312.2	3,791.6
Relaciones Exteriores						
Asuntos Financieros y Hacendarios						
Seguridad Nacional						
Asuntos de Orden Público y de Seguridad Interior						
Otros Servicios Generales						
Desarrollo Social	-	-	-	-	-	-
Protección Ambiental						
Vivienda y Servicios a la Comunidad						
Salud						
Recreación, Cultura y Otras Manifestaciones Sociales						
Educación						
Protección Social						
Otros Asuntos Sociales						
Desarrollo Económico	-	-	-	-	-	-
Asuntos Económicos, Comerciales y Laborales en General						
Agropecuaria, Silvicultura, Pesca y Caza						
Combustibles y Energía						
Minería, Manufacturas y Construcción						
Transporte						
Comunicaciones						
Turismo						
Ciencia, Tecnología e Innovación						
Otras Industrias y Otros Asuntos Económicos						
Otras no Clasificadas en Funciones Anteriores	181,227.9	63.0	181,290.9	-	134,935.8	181,290.9
Transacciones de la Deuda Pública / Costo Financiero de la Deuda	181,227.9	-	181,227.9		134,872.8	181,227.9
Transferencias, Participaciones y Aportaciones entre Diferentes Niveles y Órdenes de Gobierno						
Saneamiento del Sistema Financiero						
Adeudos de Ejercicios Fiscales Anteriores	-	63.0	63.0		63.0	63.0
Total del Gasto	185,051.7	63.0	185,114.7	32.2	138,248.0	185,082.5

**Fideicomiso Público para la Construcción de Centros Preventivos y de Readaptación Social
en el Estado de México
Endeudamiento Neto
Del 1 de Enero al 31 de Diciembre de 2015
(Miles de Pesos)**

Identificación de Crédito o Instrumento	Contratación/Colocación	Amortización	Endeudamiento Neto
	A	B	C = A - B
Créditos Bancarios			
CRÉDITO SIMPLE CON BANCO INTERACCIONES, S.A. INSTITUCIÓN DE BANCA MÚLTIPLE, GRUPO FINANCIERO INTERACCIONES	1,200,000.0	213,225.0	986,775.0
			-
			-
			-
			-
Total Créditos Bancarios	1,200,000.0	213,225.0	986,775.0
Otros Instrumentos de Deuda			
			-
			-
			-
			-
Total Otros Instrumentos de Deuda	-	-	-
TOTAL	1,200,000.0	213,225.0	986,775.0

**Fideicomiso Público para la Construcción de Centros Preventivos y de Readaptación Social en el Estado de México
Intereses de la Deuda
Del 1 de enero al 31 de diciembre de 2015
(Miles de Pesos)**

Identificación de Crédito o Instrumento	Devengado	Pagado
Créditos Bancarios		
BANCO INTERACCIONES, S.A., INSTITUCIÓN DE BANCA MÚLTIPLE	-	66,986.1
Total de intereses de Créditos Bancarios	-	66,986.1
Otros Instrumentos de Deuda		
Total de intereses de Otros Instrumentos de Deuda	-	-
TOTAL	-	66,986.1

FIDEICOMISO C3

Fideicomiso Público para la Construcción de Centros Preventivos y de Readaptación Social en el Estado de México
EGRESOS POR CAPÍTULO
(Miles de Pesos)

EGRESOS	PREVISTO	PRESUPUESTO		2015		VARIACIÓN	
		ASIGNACIONES Y/O AMPLIACIONES	REDUCCIONES Y/O DISMINUCIONES	TOTAL AUTORIZADO	EJERCIDO	IMPORTE	%
SERVICIOS PERSONALES	2,943.3	540.5	540.5	2,943.3	2,728.0	215.3	7.3
MATERIALES Y SUMINISTROS	361.1	53.0	62.7	351.4	165.2	186.2	53.0
SERVICIOS GENERALES	519.4	34.7	25.0	529.1	451.2	77.9	14.7
DEUDA PÚBLICA	181,227.9	114.4	51.4	181,290.9	134,935.8	46,355.1	25.6
T O T A L	185,051.7	742.6	679.6	185,114.7	138,280.2	46,834.5	25.3

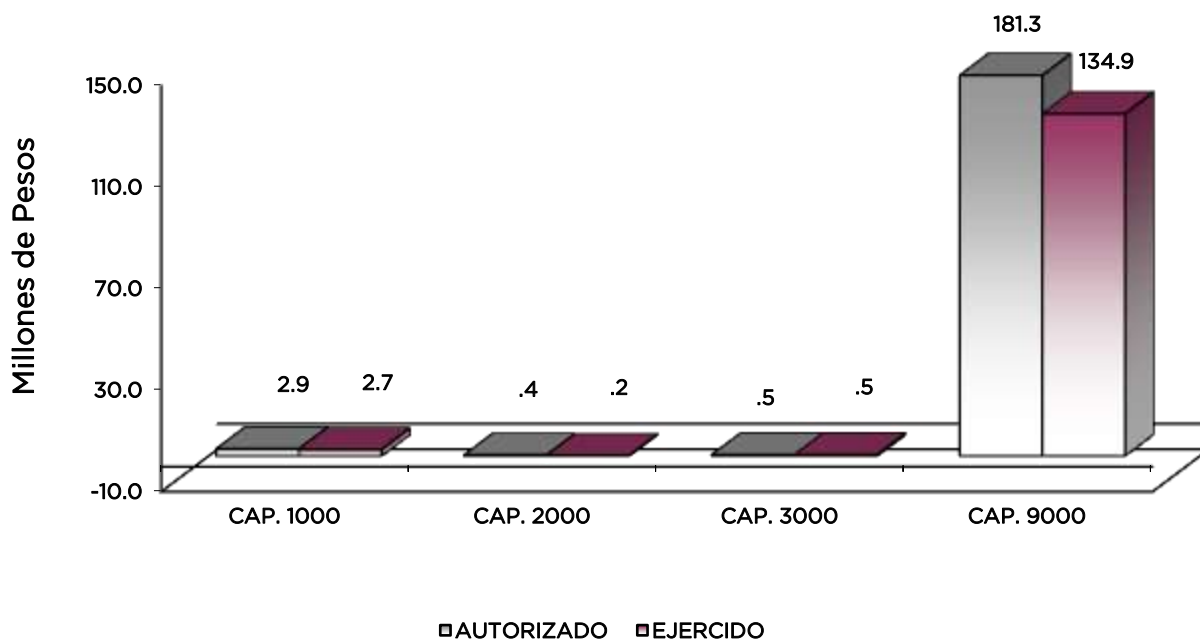

NOTAS AL PRESUPUESTO DE EGRESOS

EGRESOS

Se tuvo un presupuesto inicial de 185 millones 51.7 miles de pesos, presentándose ampliaciones y traspasos netos de más por 63 mil pesos, con lo que se determinó un presupuesto modificado de 185 millones 114.7 miles de pesos, de los cuales se ejercieron 138 millones 280.2 miles de pesos, obteniéndose una variación de menos por 46 millones 834.5 miles de pesos, equivalente al 25.3 por ciento menos respecto al monto autorizado.

SERVICIOS PERSONALES

Respecto al capítulo 1000 se autorizaron 2 millones 943.3 miles de pesos, sin tener modificaciones en dicho capítulo, ejerciéndose 2 millones 728 mil pesos, teniéndose una variación de 215.3 miles de pesos, lo que representó el 7.3 por ciento menos respecto al monto autorizado.

La variación obedece principalmente a las medidas de austeridad, racionalidad y disciplina presupuestal.

MATERIALES Y SUMINISTROS

Para este capítulo se autorizaron 361.1 miles de pesos, con una variación de menos por 9.7 miles de pesos, teniéndose un presupuesto modificado por 351.4 miles de pesos, de los cuales se ejercieron 165.2 miles de pesos, presentándose una variación por 186.2 miles de pesos, lo que representó el 53 por ciento menos respecto al monto autorizado.

La variación obedece principalmente a las medidas de austeridad, racionalidad y disciplina presupuestal.

SERVICIOS GENERALES

El presupuesto autorizado inicial de este capítulo fue de 519.4 miles de pesos, con ampliaciones por 9.7 miles de pesos, obteniéndose un presupuesto modificado de 529.1 miles de pesos. El importe ejercido fue de 451.2 miles de pesos, obteniéndose un subejercido de 77.9 miles de pesos, lo que representó el 14.7 por ciento menos respecto al monto autorizado.

La variación obedece al cumplimiento en la Contención del Gasto y Ahorro Presupuestal del Ejercicio 2015.

DEUDA PÚBLICA

Respecto al capítulo de Deuda pública, el presupuesto autorizado para el ejercicio fiscal 2015, ascendió a 181 millones 227.9 miles de pesos, sin embargo dicho presupuesto tuvo un aumento por 63 mil pesos, el presupuesto modificado al cierre de diciembre de 2015, quedó en 181 millones 290.9 miles de pesos, de los cuales se ejercieron 134 millones 935.8 miles de pesos, quedando 46 millones 355.1 miles de pesos, como recursos pendientes de ejercer que representó el 25.6 por ciento menos respecto al monto autorizado.

FIDEICOMISO C3

INFORMACIÓN PRESUPUESTAL

Fideicomiso Público para la Construcción de Centros Preventivos y de Readaptación Social en el Estado de México
EGRESOS POR OBJETO DEL GASTO

(Miles de Pesos)

CAPÍTULO Y OBJETO DEL GASTO	P R E S U P U E S T O 2 0 1 5					
	PREVISTO	ASIGNACIONES Y/O AMPLIACIONES	REDUCCIONES Y/O DISMINUCIONES	TOTAL AUTORIZADO	EJERCIDO	VARIACIÓN
SERVICIOS PERSONALES	2,943.3	540.5	540.5	2,943.3	2,728.0	215.3
Sueldo Base	948.0		40.3	907.7	860.3	47.4
Sueldos y Salarios al Personal Eventual	550.0	7.1	25.3	531.8	503.4	28.4
Prima Vacacional	233.0	47.2	209.6	70.6	59.0	11.6
Aguinaldo	235.0	47.2	128.9	153.3	141.5	11.8
Aguinaldo de Eventuales	116.0		23.5	92.5	84.0	8.5
Compensación		289.6		289.6	289.6	
Gratificación	228.0	146.7	.5	374.2	362.8	11.4
Gratificación por Convenio	153.0		47.2	105.8	47.2	58.6
Cuotas de Servicio de Salud	204.5		43.2	161.3	161.4	-.1
Cuotas al Sistema Solidario de Reparto	156.0		22.0	134.0	119.7	14.3
Cuotas del Sistema de Capitalización Individual	30.0			30.0	23.9	6.1
Aportación para Financiar los Gastos Generales de Administración de ISSEMyM	19.2			19.2	14.1	5.1
Riesgo de Trabajo	25.2			25.2	20.1	5.1
Seguros y Fianzas	8.2	2.7		10.9	5.4	5.5
Seguro de Separación Individualizado	37.2			37.2	35.6	1.6
MATERIALES Y SUMINISTROS	361.1	53.0	62.7	351.4	165.2	186.2
Materiales y Útiles de Oficina	130.0	21.2	18.5	132.7	65.3	67.4
Enseres de Oficina	24.0	.9	12.9	12.0	.9	11.1
Materiales y Útiles para el Procesamiento en Equipos y Bienes Informáticos	72.0	4.5	15.3	61.2	17.1	44.1
Material de Información		1.9		1.9	1.9	
Material y Enseres de Limpieza	12.0	.0	9.7	2.3	1.1	1.2
Material Eléctrico y Electrónico		4.7		4.7	4.7	
Arboles y Plantas de Ornato		3.3		3.3	3.3	
Medicinas y Productos Farmacéuticos		5.2		5.2	5.2	
Combustibles, Lubricantes y Aditivos	42.0	.7		42.7	24.5	18.2
Refacciones y Accesorios para Equipo de Cómputo	42.1	5.6	3.3	44.4	22.2	22.2
Refacciones y accesorios menores para equipo de transporte	39.0	5.0	3.0	41.0	19.0	22.0
SERVICIOS GENERALES	519.4	34.7	25.0	529.1	451.2	77.9
Servicio de Energía Eléctrica	12.0			12.0	9.7	2.3
Servicio de Telefonía Convencional	25.2			25.2	21.7	3.5
Arrendamiento de Edificios y Locales	178.8			178.8	168.7	10.1
Aseorías Asociadas a Convenios o Acuerdos	25.0		5.0	20.0	20.0	
Servicios Informáticos	15	6		21.0	21	
Capacitación	30.0	3.5	3.1	30.4	19.4	11.0
Servicios de Apoyo Administrativo y fotocopiado	16.8			16.8	8.2	8.6
Impresión de documentos oficiales para la prestación de Servicios Públicos	8.0		.5	7.5	3.5	4.0
Servicios de Vigilancia				.0		
Servicios Bancarios y Financieros				.0		
Seguros y Fianzas	12.6			12.6	9.5	3.1
Reparación, mantenimiento e instalación de mobiliario y equipo de oficina		.9		.9	.9	
Reparación, Instalación y Mantenimiento de Bienes Informáticos, Microfilmación y Tecnologías de la Información	9.0	9.2	2.9	15.3	14.3	1.0
Reparación y Mantenimiento de Vehículos Terrestres, Aéreos y Lacustres	15.0		7.9	7.1	5.1	2.0
Servicios de Lavandería, Limpieza e Higiene	74.4		.0	74.4	67.8	6.6
Publicaciones Oficiales y de Información en General para Difusión	.6		.2	.4	.3	.1
Gastos de Traslado por Vía Terrestre	3.0		.9	2.1	1.2	.9
Otros Impuestos y Derechos	6.1		.3	5.8	3.9	1.9
Impuesto sobre Erogaciones por Remuneraciones al Trabajo Personal	65.6	11.4		77.0	70.4	6.6
Gastos de Servicios Menores	22.3	3.7	4.2	21.8	5.6	16.2

CUENTA PÚBLICA DEL GOBIERNO, ORGANISMOS AUXILIARES Y AUTÓNOMOS DEL ESTADO DE MÉXICO 2015

CAPÍTULO Y OBJETO DEL GASTO	P R E S U P U E S T O 2 0 1 5					
	PREVISTO	ASIGNACIONES Y/O AMPLIACIONES	REDUCCIONES Y/O DISMINUCIONES	TOTAL AUTORIZADO	EJERCIDO	VARIACIÓN
DEUDA PÚBLICA	181,227.9	114.4	51.4	181,290.9	134,935.8	46,355.1
Amortización de Capital	70,527.9			70,527.9	67,135.3	3,392.6
Intereses de la Deuda	110,000.0		51.4	109,948.6	66,986.1	42,962.5
Comisiones de la Deuda Pública	700.0	51.4		751.4	751.4	
Adeudos de Ejercicios Fiscales Anteriores (Adefas)		63.0		63.0	63.0	
T O T A L	185,051.7	742.6	679.6	185,114.7	138,280.2	46,834.5
	=====	=====	=====	=====	=====	=====

INFORMACIÓN PROGRAMÁTICA

FIDEICOMISO C3

Fideicomiso Público para la Construcción de Centros Preventivos y de Readaptación Social en el Estado de México Gasto por Categoría Programática Del 1 de Enero de al 31 de Diciembre de 2015 (Miles de Pesos)

Concepto	Egresos					Subejercicio 6=(3 - 4)
	Aprobado 1	Ampliaciones/ (Reducciones) 2	Modificado 3=(1 + 2)	Devengado 4	Pagado 5	
Programas	3,823.8	-	3,823.8	32.2	3,312.2	3,791.6
Subsidios: Sector Social y Privado o Entidades Federativas y Municipios	-	-	-	-	-	-
Sujetos o Reglas de Operación			-			-
Otros Subsidios			-			-
Desempeño de las Funciones	-	-	-	-	-	-
Prestación de Servicios Públicos			-			-
Provisión de Bienes Públicos			-			-
Planeación, Seguimiento y Evaluación de Políticas Públicas			-			-
Promoción y Fomento			-			-
Regulación y Supervisión			-			-
Funciones de las Fuerzas Armadas (Únicamente Gobierno Federal)			-			-
Específicos			-			-
Proyectos de Inversión			-			-
Administrativos y de Apoyo	3,823.8	-	3,823.8	32.2	3,312.2	3,791.6
Apoyo al Proceso Presupuestario y para Mejorar la Eficiencia Institucional			-			-
Apoyo a la Función Pública y al Mejoramiento de la Gestión	3,823.8		3,823.8	32.2	3,312.2	3,791.6
Operaciones Ajenas			-			-
Compromisos	-	-	-	-	-	-
Obligaciones de Cumplimiento de Resolución Jurisdiccional			-			-
Desastres Naturales			-			-
Obligaciones	-	-	-	-	-	-
Pensiones y Jubilaciones			-			-
Aportaciones a la Seguridad Social			-			-
Aportaciones a Fondos de Estabilización			-			-
Aportaciones a Fondos de Inversión y Reestructura de Pensiones			-			-
Programa de Gasto Federalizado (Gobierno Federal)	-	-	-	-	-	-
Gasto Federalizado			-			-
Participaciones a Entidades Federativas y Municipios			-			-
Costo Financiero, Deuda o Apoyos a Deudores y Ahorradores de la Banca	181,227.9		181,227.9		134,872.8	181,227.9
Adeudos de Ejercicios Fiscales Anteriores		63.0	63.0		63.0	63.0
Total del Gasto	185,051.7	63.0	185,114.7	32.2	138,248.0	185,082.5

El Plan de Desarrollo del Estado de México 2011-2017, es un documento que proyecta una visión integral del Estado de México, reconoce la diversidad política, así como el perfil y la vocación económica y social de cada región y municipio, con la finalidad de establecer estrategias de acción que nos permitirán aprovechar las áreas de oportunidad y fomentar el crecimiento de las zonas rurales, urbanas y metropolitanas de la Entidad.

GOBIERNO DE RESULTADOS

El Gobierno Estatal, está orientado a la obtención de resultados: Es decir, a que las políticas públicas tengan un impacto positivo en la realidad de la Entidad, para lo cual es necesario que las mismas sean consecuencia de un proceso integral de planeación, de una ejecución eficiente de las políticas públicas y de la evaluación continua de las acciones de gobierno.

FINANCIAMIENTO PARA EL DESARROLLO

El Gobierno Estatal requiere de recursos financieros para fomentar el desarrollo. Debido a las metas y objetivos que se han establecido, cada peso que se presupueste debe asignarse y gastarse de manera eficiente. Los recursos deben dirigirse a proyectos que causen el mayor impacto en el bienestar de los mexicanos.

Fideicomiso Público para la Construcción de Centros Preventivos y de Readaptación Social en el Estado de México							
EGRESOS POR PILAR Y/O EJE TRANSVERSAL							
(Miles de Pesos)							
PILAR Y/O EJE TRANSVERSAL	PREVISTO	P R E S U P U E S T O		2 0 1 5		VARIACIÓN	
		ASIGNACIONES Y/O AMPLIACIONES	REDUCCIONES Y/O DISMINUCIONES	TOTAL AUTORIZADO	EJERCIDO	IMPORTE	%
Gobierno de Resultados	3,823.8	628.2	628.2	3,823.8	3,344.4	479.4	12.5
Financiamiento para el Desarrollo	181,227.9	114.4	51.4	181,290.9	134,935.8	46,355.1	25.6
T O T A L	185,051.7	742.6	679.6	185,114.7	138,280.2	46,834.5	25.3

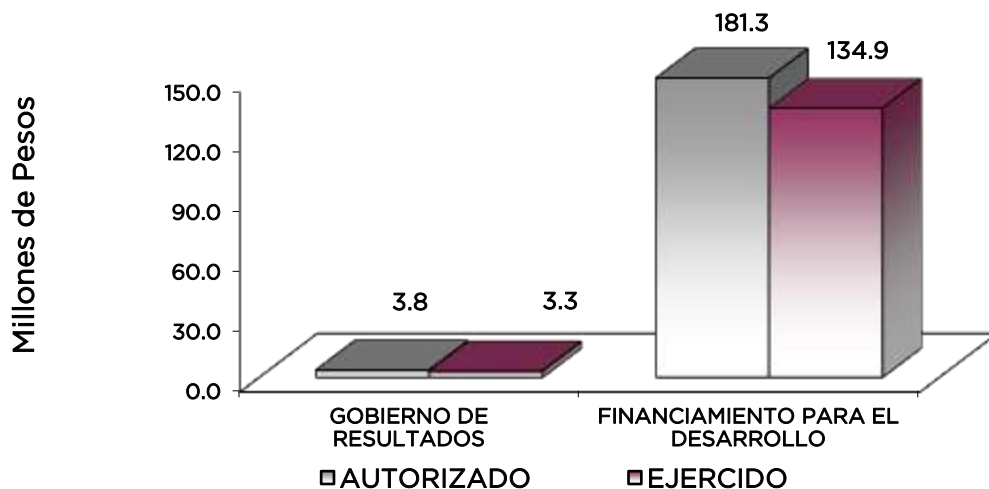

FINALIDAD

GOBIERNO

La capacidad de ejecución de planes y programas del gobierno es fundamental, para adaptar la planeación ante situaciones imprevistas y nuevos paradigmas. La ejecución de políticas con eficiencia, es en este sentido la función esencial de la autoridad.

Fideicomiso Público para la Construcción de Centros Preventivos y de Readaptación Social en el Estado de México								
EGRESOS POR PROGRAMA								
(Miles de Pesos)								
PROGRAMA	PREVISTO	PRESUPUESTO 2015		TOTAL AUTORIZADO	EJERCIDO	VARIACIÓN		%
		ASIGNACIONES Y/O AMPLIACIONES	REDUCCIONES Y/O DISMINUCIONES			IMPORTE		
Conducción de las Políticas Generales de Gobierno	3,823.8	628.2	628.2	3,823.8	3,344.4	479.4	12.5	
Deuda Pública	181,227.9	51.4	51.4	181,227.9	134,872.8	46,355.1		
Previsiones para el Pago de Adeudos de Ejercicios Fiscales Anteriores		63.0		63.0	63.0			
T O T A L	185,051.7	742.6	679.6	185,114.7	138,280.2	46,834.5	25.3	
	=====	=====	=====	=====	=====	=====	=====	

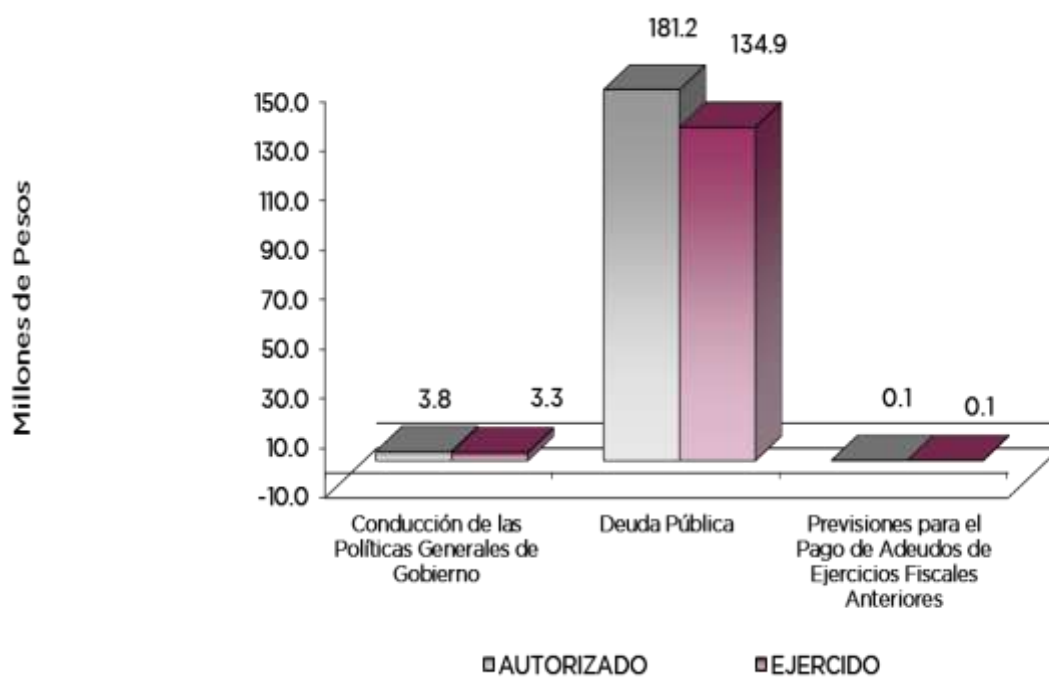

AVANCE OPERATIVO-PROGRAMÁTICO Y PRESUPUESTAL

En cuanto al logro de metas programadas, al cierre del ejercicio, las metas denominadas “Elaborar instrumentos e informes para el control contable, presupuestal y operativo del Fideicomiso”, “Cumplir con las obligaciones financieras derivadas de la construcción de centros de Prevención y Readaptación Social, “Registro de Pago de Adeudos de Ejercicios Fiscales Anteriores” muestran un logro del 100 por ciento. Dicho en otras palabras, todos y cada uno de los informes fueron elaborados y presentados en tiempo y forma ante el Órgano de Gobierno, El Órgano Superior de Fiscalización del Estado de México, así como ante las distintas Dependencias y Entidades revisoras de los Estados Financieros del Organismo.

GOBIERNO DE RESULTADOS

CONDUCCIÓN DE LAS POLÍTICAS GENERALES DE GOBIERNO

010301010303 CONTROL Y SEGUIMIENTO ADMINISTRATIVO Y DE SERVICIOS DE LAS POLÍTICAS GUBERNAMENTALES

En la Elaboración de Instrumentos e informes para el control contable, presupuestal y operativo del Fideicomiso se programó 12 documentos, alcanzándose 100 por ciento la meta.

FIDEICOMISO C3

Fidelcomiso Público para la Construcción de Centros Preventivos y de Readaptación Social en el Estado de México													
AVANCE OPERATIVO - PROGRAMÁTICO Y PRESUPUESTAL													
ENERO - DICIEMBRE DE 2015													
						M E T A S							
						PRESUPUESTO 2015							
						(Miles de Pesos)							
FIN	FUN	SF	PP	SP	PY	DESCRIPCIÓN	UNIDAD DE MEDIDA	PROGRA- MADO	ALCAN- ZADO	AVANCE %	AUTORIZADO	EJERCIDO	%
						GOBIERNO							
						GOBIERNO DE RESULTADOS							
						CONDUCCIÓN DE LAS POLÍTICAS GENERALES DE GOBIERNO							
01	03	01	01	03	03	CONTROL Y SEGUIMIENTO ADMINISTRATIVO Y DE SERVICIOS DE LAS POLÍTICAS GUBERNAMENTALES							
						Elaborar instrumentos e informes para el control contable, presupuestal y operativo del fideicomiso.	Documento	12	12	100.0	3,823.8	3,344.4	87.5
						OTROS NO CLASIFICADOS EN FUNCIONES ANTERIORES							
						FINANCIAMIENTO PARA EL DESARROLLO							
						DEUDA PÚBLICA							
04	01	01	01	02	02	AMORTIZACIÓN DE LA DEUDA (CAPITAL)					70,527.9	67,135.3	95.2
						Cumplir con las obligaciones financieras derivadas de la construcción de centros de prevención y readaptación social.	Documento	24	24	100.0			
04	01	01	01	02	03	COSTO FINANCIERO DE LA DEUDA (INTERESES)					110,700.0	67,737.5	61.2
						Cumplir con las obligaciones financieras derivadas de la construcción de centros de prevención y readaptación social.	Documento	24	24	100.0			
						PREVISIONES PARA EL PAGO DE ADEUDOS DE EJERCICIOS FISCALES ANTERIORES							
04	04	01	01	01	01	PASIVOS DERIVADOS DE EROGACIONES DEVENGADAS Y PENDIENTES DE EJERCICIOS ANTERIORES					63.0	63.0	100.0
						Registro de pago de adeudos de ejercicios fiscales anteriores.	Documento	1	1	100.0			
T O T A L											185,114.7	138,280.2	74.7
											=====	=====	=====

ANEXOS

ESTABLECIDOS EN

DIFERENTES

ORDENAMIENTOS

Relación de Bienes Inmuebles que Componen al Patrimonio
Cuenta Pública 2015
(Miles de Pesos)

Ente Público: Fideicomiso Público para la Construcción de Centros Preventivos y de
Readaptación Social en el Estado de México

Código	Descripción de Bienes Inmuebles	* Valor en Libros
	Construcciones en Proceso	1,199,985.0
	T O T A L	1,199,985.0

Relación de Bienes Muebles que Componen al Patrimonio
 Cuenta Pública 2015
 (Miles de Pesos)

Ente Público: Fideicomiso Público para al Construcción de Centros Preventivos y de Readaptación Social en el Estado de México

Código	Descripción de Bienes Mueble	Valor en Libros
	Mobiliario y Equipo de Administración	448.3
	Vehículos y Equipo de Transporte	139.9
	T O T A L	588.2

FIDEICOMISO C3

Fideicomiso Público para la Construcción de Centros Preventivos y Readaptación Social en el Estado de México
Cuenta Pública 2015

Relación de cuentas bancarias productivas específicas

Fondo, Programa o Convenio	Datos de la Cuenta Bancaria	
	Institución Bancaria	Número de Cuentas
SUBSIDIO ESTATAL	BBVA BANCOMER	536
SUBSIDIO ESTATAL	BBVA BANCOMER	199
SUBSIDIO ESTATAL	BANCO DEL BAJÍO, S.A.	201
SUBSIDIO ESTATAL	BANCO DEL BAJÍO, S.A.	660
SUBSIDIO ESTATAL	BANCO DEL BAJÍO, S.A.	201
SUBSIDIO ESTATAL	BANCO DEL BAJÍO, S.A.	660