



**INSTITUTO ESTATAL DE
ENERGÍA Y CAMBIO
CLIMÁTICO
IEECC**

	CONTENIDO	PÁGINA
I.	INFORMACIÓN CONTABLE	
	ESTADO DE SITUACIÓN FINANCIERA	5
	ESTADO DE ACTIVIDADES	6
	ESTADO DE VARIACIÓN EN LA HACIENDA PÚBLICA	7
	ESTADO DE CAMBIOS EN LA SITUACIÓN FINANCIERA	8
	ESTADO DE FLUJOS DE EFECTIVO	9
	ESTADO ANALÍTICO DEL ACTIVO	10
	ESTADO ANALÍTICO DE LA DEUDA Y OTROS PASIVOS	11
	NOTAS A LOS ESTADOS FINANCIEROS	12
II.	INFORMACIÓN PRESUPUESTARIA	27
III.	INFORMACIÓN PROGRAMÁTICA	43
IV.	ANEXOS ESTABLECIDOS EN DIFERENTES ORDENAMIENTOS	53

IEECC

Instituto Estatal de Energía y Cambio Climático
Estado de Situación Financiera
Al 31 de diciembre de 2015 y 2014
(Miles de Pesos)

CONCEPTO	Año	Año	CONCEPTO	Año	Año
	2015	2014		2015	2014
ACTIVO			PASIVO		
Activo Circulante			Pasivo Circulante		
Efectivo y Equivalentes	54.1	1,303.5	Cuentas por Pagar a Corto Plazo	1,181.3	979.1
Derechos a Recibir Efectivo o Equivalentes	2,637.4	93.0	Documentos por Pagar a Corto Plazo		
Derechos a Recibir Bienes o Servicios			Porción a Corto Plazo de la Deuda Pública a Largo Plazo		
Inventarios	932.6		Títulos y Valores a Corto Plazo		
Almacenes			Pasivos Diferidos a Corto Plazo		
Estimación por Pérdida o Deterioro de Activos Circulantes			Fondos y Bienes de Terceros en Garantía y/o Administración a Corto Plazo		
Otros Activos Circulantes			Provisiones a Corto Plazo		
			Otros Pasivos a Corto Plazo		
Total de Activos Circulantes	3,624.1	1,396.5	Total de Pasivos Circulantes	1,181.3	979.1
Activo No Circulante			Pasivo No Circulante		
Inversiones Financieras a Largo Plazo			Cuentas por Pagar a Largo Plazo		
Derechos a Recibir Efectivo o Equivalentes a Largo Plazo			Documentos por Pagar a Largo Plazo		
Bienes Inmuebles, Infraestructura y Construcciones en Proceso			Deuda Pública a Largo Plazo		
Bienes Muebles			Pasivos Diferidos a Largo Plazo		
Activos Intangibles			Fondos y Bienes de Terceros en Garantía y/o en Administración a Largo Plazo		
Depreciación, Deterioro y Amortización Acumulada de Bienes			Provisiones a Largo Plazo		
Activos Diferidos					
Estimación por Pérdida o Deterioro de Activos no Circulantes			Total de Pasivos No Circulantes		
Otros Activos no Circulantes					
Total de Activos No Circulantes			Total del Pasivo	1,181.3	979.1
Total del Activo	3,624.1	1,396.5	HACIENDA PÚBLICA/ PATRIMONIO		
			Hacienda Pública/Patrimonio Contribuido		
			Aportaciones		
			Donaciones de Capital		
			Actualización de la Hacienda Pública / Patrimonio		
			Hacienda Pública/Patrimonio Generado	2,442.8	417.4
			Resultados del Ejercicio (Ahorro / Desahorro)	2,025.4	417.4
			Resultados de Ejercicios Anteriores	417.4	
			Revalúos		
			Reservas		
			Rectificaciones de Resultados de Ejercicios Anteriores		
			Exceso o Insuficiencia en la Actualización de la Hacienda Pública/Patrimonio		
			Resultado por Posición Monetaria		
			Resultado por Tenencia de Activos no Monetarios		
			Total Hacienda Pública/ Patrimonio	2,442.8	417.4
			Total del Pasivo y Hacienda Pública / Patrimonio	3,624.1	1,396.5

CUENTA PÚBLICA DEL GOBIERNO, ORGANISMOS AUXILIARES Y AUTÓNOMOS DEL ESTADO DE MÉXICO 2015

Instituto Estatal de Energía y Cambio Climático
Estado de Actividades
 Del 1 de Enero al 31 de Diciembre de 2015 y 2014
 (Miles de Pesos)

Concepto	2015	2014
INGRESOS Y OTROS BENEFICIOS		
Ingresos de la Gestión		
Impuestos		
Cuotas y Aportaciones de Seguridad Social		
Contribuciones de Mejoras		
Derechos		
Productos de Tipo Corriente		
Aprovechamientos de Tipo Corriente		
Ingresos por Venta de Bienes y Servicios		
Ingresos no Comprendidos en las Fracciones de la Ley de Ingresos Causados en Ejercicios Fiscales Anteriores		
Pendientes de Liquidación o Pago		
Participaciones, Aportaciones, Transferencias, Asignaciones, Subsidios y Otras Ayudas	54,727.9	3,862.4
Participaciones y Aportaciones		
Transferencia, Asignaciones, Subsidios y Otras Ayudas	54,727.9	3,862.4
Otros Ingresos y Beneficios	3.3	
Ingresos Financieros	.1	
Incremento por Variación de Inventarios		
Disminución del Exceso de Estimaciones por Pérdida o Deterioro u Obsolescencia		
Disminución del Exceso de Provisiones		
Otros Ingresos y Beneficios Varios	3.2	
Total de Ingresos y Otros Beneficios	54,731.2	3,862.4
GASTOS Y OTRAS PÉRDIDAS		
Gastos de Funcionamiento	17,376.4	3,445.0
Servicios Personales	16,001.9	3,393.0
Materiales y Suministros	446.1	
Servicios Generales	928.4	52.0
Transferencia, Asignaciones, Subsidios y Otras Ayudas	3,000.0	
Transferencias Internas y Asignaciones al Sector Público		
Transferencias al Resto del Sector Público		
Subsidios y Subvenciones		
Ayudas Sociales	3,000.0	
Pensiones y Jubilaciones		
Transferencias a Fideicomisos, Mandatos y Contratos Análogos		
Transferencias a la Seguridad Social		
Donativos		
Transferencias al Exterior		
Participaciones y Aportaciones		
Participaciones		
Aportaciones		
Convenios		
Intereses, Comisiones y Otros Gastos de la Deuda Pública		
Intereses de la Deuda Pública		
Comisiones de la Deuda Pública		
Gastos de la Deuda Pública		
Costo por Coberturas		
Apyos Financieros		
Otros Gastos y Pérdidas Extraordinarias		
Estimaciones, Depreciaciones, Deterioros, Obsolescencia y Amortizaciones		
Provisiones		
Disminución de Inventarios		
Aumento por Insuficiencia de Estimaciones por Pérdida o Deterioro y Obsolescencia		
Aumento por Insuficiencia de Provisiones		
Otros Gastos		
Inversión Pública	32,329.4	
Inversión Pública no Capitalizable	32,329.4	
Total de Gastos y Otras Pérdidas	52,705.8	3,445.0
Resultados del Ejercicio (Ahorro/Desahorro)	2,025.4	417.4

IEECC

Instituto Estatal de Energía y Cambio Climático
Estado de Variación en la Hacienda Pública
Del 1 de enero al 31 de diciembre de 2015
 (Miles de pesos)

Concepto	Hacienda Pública/Patrimonio Contribuido	Hacienda Pública/Patrimonio Generado de Ejercicios Anteriores	Hacienda Pública/Patrimonio Generado del Ejercicio	Ajustes por Cambios de Valor	TOTAL
Rectificaciones de Resultados de Ejercicios Anteriores					
Patrimonio Neto Inicial Ajustado del Ejercicio 2014					
Aportaciones					
Donaciones de Capital					
Actualización de la Hacienda Pública/Patrimonio					
Variaciones de la Hacienda Pública/Patrimonio Neto del Ejercicio 2014			417.4		417.4
Resultados del Ejercicio (Ahorro/Desahorro)			417.4		417.4
Resultados de Ejercicios Anteriores					
Revalúos					
Reservas					
Hacienda Pública/Patrimonio Neto Final del Ejercicio 2014			417.4		417.4
Cambios en la Hacienda Pública/Patrimonio Neto del Ejercicio 2015					
Aportaciones					
Donaciones de Capital					
Actualización de la Hacienda Pública/Patrimonio					
Variaciones de la Hacienda Pública/Patrimonio Neto del Ejercicio 2015		417.4	2,025.4		2,442.8
Resultados del Ejercicio (Ahorro/Desahorro)			2,025.4		2,025.4
Resultados de Ejercicios Anteriores		417.4			417.4
Revalúos					
Reservas					
Saldo Neto en la Hacienda Pública / Patrimonio 2015		417.4	2,025.4		2,442.8

CUENTA PÚBLICA DEL GOBIERNO, ORGANISMOS AUXILIARES Y AUTÓNOMOS DEL ESTADO DE MÉXICO 2015

Instituto Estatal de Energía y Cambio Climático
Estado de Cambios en la Situación Financiera
 Del 1 de Enero al 31 de Diciembre de 2015
 (Miles de Pesos)

Concepto	Origen	Aplicación
ACTIVO	1,249.4	3,477.0
Activo Circulante	1,249.4	3,477.0
Efectivo y Equivalentes	1,249.4	
Derechos a Recibir Efectivo o Equivalentes		2,544.4
Derechos a Recibir Bienes o Servicios		
Inventarios		932.6
Almacenes		
Estimación por Pérdida o Deterioro de Activos Circulantes		
Otros Activos Circulantes		
Activo No circulante		
Inversiones Financieras a Largo Plazo		
Derechos a Recibir Efectivo o Equivalentes a Largo Plazo		
Bienes Inmuebles, Infraestructura y Construcciones en Proceso		
Bienes Muebles		
Activos Intangibles		
Depreciación, Deterioro y Amortización Acumulada de Bienes		
Activos Diferidos		
Estimación por Pérdida o Deterioro de Activos no Circulantes		
Otros Activos no Circulantes		
PASIVO	202.2	
Pasivo Circulante	202.2	
Cuentas por Pagar a Corto Plazo	202.2	
Documentos por Pagar a Corto Plazo		
Porción a Corto Plazo de la Deuda Pública a Largo Plazo		
Títulos y Valores a Corto Plazo		
Pasivos Diferidos a Corto Plazo		
Fondos y Bienes de Terceros en Garantía y/o Administración a Corto Plazo		
Provisiones a Corto Plazo		
Otros Pasivos a Corto Plazo		
Pasivo No Circulante		
Cuentas por Pagar a Largo Plazo		
Documentos por Pagar a Largo Plazo		
Deuda Pública a Largo Plazo		
Pasivos Diferidos a Largo Plazo		
Fondos y Bienes de Terceros en Garantía y/o en Administración a Largo Plazo		
Provisiones a Largo Plazo		
HACIENDA PÚBLICA/PATRIMONIO	2,025.4	
Hacienda Pública/Patrimonio Contribuido		
Aportaciones		
Donaciones de Capital		
Actualización de la Hacienda Pública/Patrimonio		
Hacienda Pública/Patrimonio Generado	2,025.4	
Resultados del Ejercicio (Ahorro/Desahorro)	1,608.0	
Resultados de Ejercicios Anteriores	417.4	
Revalúos		
Reservas		
Rectificaciones de Resultados de Ejercicios Anteriores		
Exceso o insuficiencia en la Actualización de la Hacienda Pública/Patrimonio		
Resultado por Posición Monetaria		
Resultado por Tenencia de Activos no Monetarios		

IEECC

Instituto Estatal de Energía y Cambio Climático
Estado de Flujos de Efectivo
 Del 1 de Enero al 31 de Diciembre de 2015 y 2014
 (Miles de Pesos)

Concepto	2015	2014
Flujos de Efectivo de las Actividades de Operación		
Origen	54,731.2	3,862.4
Impuestos		
Cuotas y Aportaciones de Seguridad Social		
Contribuciones de Mejoras		
Derechos		
Productos de Tipo Corriente	.1	
Aprovechamientos de Tipo Corriente		
Ingresos por Venta de Bienes y Servicios		
Ingresos no Comprendidos en las Fracciones de la Ley de Ingresos Causados en Ejercicios Fiscales Anteriores Pendientes de Liquidación o Pago		
Participaciones y Aportaciones		
Transferencias, Asignaciones y Subsidios y Otras Ayudas	54,727.9	3,862.4
Otros Orígenes de Operación	3.2	
Aplicación	52,705.8	3,445.0
Servicios Personales	16,001.9	3,393.0
Materiales y Suministros	446.1	
Servicios Generales	928.4	52.0
Transferencias Internas y Asignaciones al Sector Público		
Transferencias al Resto del Sector Público		
Subsidios y Subvenciones		
Ayudas Sociales	3,000.0	
Pensiones y Jubilaciones		
Transferencias a Fideicomisos, Mandatos y Contratos Análogos		
Transferencias a la Seguridad Social		
Donativos		
Transferencias al Exterior		
Participaciones		
Aportaciones		
Convenios		
Otras Aplicaciones de Operación	32,329.4	
Flujos Netos de Efectivo por Actividades de Operación	2,025.4	417.4
Flujos de Efectivo de las Actividades de Inversión		
Origen		
Bienes Inmuebles, Infraestructura y Construcciones en Proceso		
Bienes Muebles		
Otros Orígenes de Inversión		
Aplicación	3,477.0	93.0
Bienes Inmuebles, Infraestructura y Construcciones en Proceso		
Bienes Muebles		
Otras Aplicaciones de Inversión	3,477.0	93.0
Flujos Netos de Efectivo por Actividades de Inversión	-3,477.0	-93.0
Flujo de Efectivo de las Actividades de Financiamiento		
Origen	202.2	979.1
Endeudamiento Neto		
Interno		
Externo		
Otros Orígenes de Financiamiento	202.2	979.1
Aplicación		
Servicios de la Deuda		
Interno		
Externo		
Otras Aplicaciones de Financiamiento		
Flujos Netos de Efectivo por Actividades de Financiamiento	202.2	979.1
Incremento/Disminución Neta en el Efectivo y Equivalentes al Efectivo	-1,249.4	1,303.5
Efectivo y Equivalentes al Efectivo al Inicio del Ejercicio	1,303.5	
Efectivo y Equivalentes al Efectivo al final del Ejercicio	54.1	1,303.5

CUENTA PÚBLICA DEL GOBIERNO, ORGANISMOS AUXILIARES Y AUTÓNOMOS DEL ESTADO DE MÉXICO 2015

Instituto Estatal de Energía y Cambio Climático
Estado Analítico del Activo
 Del 1 de enero al 31 de diciembre de 2015
 (Miles de Pesos)

Concepto	Saldo Inicial	Cargos del Período	Abonos del Período	Saldo Final	Variación del Período
	1	2	3	4 =(1+2-3)	(4-1)
ACTIVO	1,396.5	24,510.3	22,282.7	3,624.1	2,227.6
Activo Circulante	1,396.5	24,510.3	22,282.7	3,624.1	2,227.6
Efectivo y Equivalentes	1,303.5	20,868.2	22,117.6	54.1	-1,249.4
Derechos a Recibir Efectivo o Equivalentes	93.0	2,709.5	165.1	2,637.4	2,544.4
Derechos a Recibir Bienes o Servicios					
Inventarios		932.6		932.6	932.6
Almacenes					
Estimación por Pérdida o Deterioro de Activos Circulantes					
Otros Activos Circulantes					
Activo No Circulante					
Inversiones Financieras a Largo Plazo					
Derechos a Recibir Efectivo o Equivalentes a Largo Plazo					
Bienes Inmuebles, Infraestructura y Construcciones en Proceso					
Bienes Muebles					
Activos Intangibles					
Depreciación, Deterioro y Amortización Acumulada de Bienes					
Activos Diferidos					
Estimación por Pérdida o Deterioro de Activos no Circulantes					
Otros Activos no Circulantes					

IEECC

Instituto Estatal de Energía y Cambio Climático
Estado Analítico de la Deuda y Otros Pasivos
 Del 1 de enero al 31 de diciembre de 2015
 (Miles de Pesos)

Denominación de las Deudas	Moneda de Contratación	Institución o País Acreedor	Saldo Inicial del Período	Saldo Final del Período
DEUDA PÚBLICA				
Corto Plazo				
Deuda Interna				
Instituciones de Crédito				
Títulos y Valores				
Arrendamientos Financieros				
Deuda Externa				
Organismos Financieros Internacionales				
Deuda Bilateral				
Títulos y Valores				
Arrendamientos Financieros				
Subtotal a Corto Plazo				
Largo Plazo				
Deuda Interna				
Instituciones de Crédito				
Títulos y Valores				
Arrendamientos Financieros				
Deuda Externa				
Organismos Financieros Internacionales				
Deuda Bilateral				
Títulos y Valores				
Arrendamientos Financieros				
Subtotal a Largo Plazo				
Otros Pasivos			979.1	1,181.3
Total de Deuda y Otros Pasivos			979.1	1,181.3

NOTAS A LOS ESTADOS FINANCIEROS

NOTAS DE DESGLOSE

ENTIDAD: INSTITUTO ESTATAL DE ENERGÍA Y CAMBIO CLIMÁTICO.

1. ESTADO DE SITUACIÓN FINANCIERA

ACTIVO

EFECTIVO Y EQUIVALENTES

El saldo de 54.1 miles de pesos, se integra con la siguiente cuenta

<u>Concepto</u>	<u>Saldo al 31/12/2015</u>	<u>Saldo al 31/12/2014</u>
<u>Bancos</u>		
<u>BBVA, Bancomer, S.A.</u>		
CTA. 069	54.1	1,303.5

DERECHOS A RECIBIR EFECTIVO Y EQUIVALENTES Y BIENES O SERVICIOS

El saldo se integra por las siguientes cuentas:

<u>Concepto</u>	<u>Saldo al 31/12/2015</u>	<u>Saldo al 31/12/2014</u>
Cuentas por Cobrar a Corto Plazo		
GEM Subsidios	2,629.2	93.0
Deudores Diversos	8.2	0.0
Total	2,637.4 =====	93.0 =====

Cuentas por Cobrar a Corto Plazo

Se tiene un importe de 2 millones 629.2 miles de pesos que el Gobierno del Estado adeuda al Organismo.

IEECC

CUENTA	Cédula de Antigüedad de Saldos				Saldo Total
	Menos de 30 días	Menos de 60 días	Menos de 90 días	Más de 90 días	
Gobierno del Estado de México	2,629.2				2,629.2

Se tiene un importe de 8.2 miles de pesos de Deudores Diversos por gastos a comprobar.

CUENTA	Cédula de Antigüedad de Saldos				Saldo Total
	Menos de 30 días	Menos de 60 días	Menos de 90 días	Más de 90 días	
Deudores Diversos	6.0	2.2			8.2

BIENES DISPONIBLES PARA SU TRANSFORMACIÓN O CONSUMO (INVENTARIOS)

El Organismo cuenta con bienes en tránsito al 31 de diciembre de 2015 por un monto de 932.6 miles de pesos

INVERSIONES FINANCIERAS

No aplica.

BIENES MUEBLES, INMUEBLES E INTANGIBLES

No aplica.

ESTIMACIONES Y DETERIOROS

No aplica.

OTROS ACTIVOS

El Organismo no cuenta con otros activos

PASIVO

CUENTAS POR PAGAR A CORTO PLAZO:

El saldo en este rubro por un millón 181.3 miles de pesos, se integra de las siguientes cuentas:

CUENTA	Cédula de Antigüedad de Saldos				Saldo Total
	Menos de 30 días	Menos de 60 días	Menos de 90 días	Más de 90 días	
Proveedores Por Pagar a Corto Plazo					
Jesús Estrada Velázquez	0.4				
Badillo Armenta y Asociados S.C.m	29.0				
Cesar Rolando Valdés Sánchez	174.0				
Julio Cesar Reyes Bernal	287.3				
Grupo Automotriz Tollocan, S.A.	471.4				
Retenciones y Contribuciones por Pagar a Corto Plazo	148.0				
Retenciones en nómina	19.3				
Cuota Sindical				0.3	
Fondo de Mutualidad				6.7	
Otras Cuentas Por Pagar a Corto Plazo	41.8				
Adeudos por Sueldos y Salarios	3.1				
Gobierno del Estado de México (3% Impuesto Sobre Erogaciones por Remuneraciones al Trabajo Personal)					1,181.3

Proveedores por Pagar a Corto Plazo

El saldo de 29 mil pesos se deriva del pago pendiente a Badillo Armenta y Asociados S.C. Por la auditoría a los Estados Financieros de 2015, para el dictamen del mismo ejercicio, así como las compras realizadas en el mes de diciembre de 2015 por 932.6 miles de pesos y otros por 0.5 miles de pesos.

Retenciones y Contribuciones por Pagar a Corto Plazo

El pasivo por 148 mil pesos que al cierre de mes es reconocido por concepto de Impuesto Sobre la Renta por Sueldos y Salarios, asimismo se adeudan 19.3 miles de pesos por cuota sindical.

Otras Cuentas por Pagar a Corto Plazo

Se tiene considerado el pago al GEM por 41.8 miles de pesos por concepto de 3 por ciento Impuesto sobre Erogaciones por Remuneraciones al Trabajo Personal, correspondiente al mes de diciembre de 2015 y 10.1 miles de pesos de otros.

DOCUMENTOS POR PAGAR A LARGO PLAZO

El organismo no cuenta con documentos por pagar a largo plazo.

2.- ESTADO DE ACTIVIDADES**INGRESOS DE GESTIÓN****Transferencias, Asignaciones, Subsidios y Otras Ayudas**

Se tuvieron ingresos por subsidios por 22 millones 398.5 miles de pesos.

Programa de Acciones para el Desarrollo

En este rubro se tuvieron ingresos por 32 millones 329.4 miles de pesos al mes de diciembre.

Otros Ingresos y Beneficios

En este rubro se tuvo un ingreso por 3.3 miles de pesos, derivado de una devolución por gastos improcedentes e ingresos financieros.

GASTOS Y OTRAS PÉRDIDAS**Gastos de funcionamiento**

Para la operación de este Organismo, en 2015 se erogaron 16 millones 1.9 miles de pesos por Servicios Personales, 446.1 miles de pesos por Materiales y Suministros y 928.4 miles de pesos por concepto de Servicios Generales, 3 millones de pesos por Transferencias, asignaciones, subsidios y otras ayudas y 32 millones 329.4 miles de pesos de inversión pública.

3.- ESTADO DE VARIACION EN LA HACIENDA PÚBLICA

Durante el ejercicio 2015, el Patrimonio no sufrió modificaciones.

4.- ESTADO DE FLUJOS DE EFECTIVO**Integración de Flujo de Efectivo**

	2015	2014
Flujos Netos de Efectivo por Actividades de Operación	2,025.4	417.4
Flujos Netos de Efectivo por Actividades de Inversión	-3,477.0	-93.0
Flujos Netos de Efectivo por Actividades de Financiamiento	202.2	979.1
Efectivo y Equivalentes al Efectivo al inicio del Ejercicio	1,303.5	
Efectivo y Equivalentes al Efectivo al final del Ejercicio	54.1	1,303.5

5.- CONCILIACIÓN ENTRE LOS INGRESOS PRESUPUESTARIOS Y CONTABLES, ASÍ COMO ENTRE LOS EGRESOS PRESUPUESTARIOS Y LOS GASTOS CONTABLES

Instituto Estatal de Energía y Cambio Climático Conciliación entre los Ingresos Presupuestarios y Contables Correspondiente Del 1 de Enero al 31 de Diciembre de 2015 (Miles de Pesos)		
1. Ingresos Presupuestarios		96,978.1
2. Más Ingresos Contables no Presupuestarios		
Incremento por Variación de Inventarios		
Disminución del Exceso de Estimaciones por Pérdida o Deterioro u Obsolescencia		
Disminución del Exceso de Provisiones		
Otros Ingresos y Beneficios Varios		
Otros Ingresos Contables no Presupuestarios		
3. Menos Ingresos Presupuestarios no Contables		42,246.9
Productos de Capital		
Aprovechamientos Capital		
Ingresos Derivados de Financiamientos	1,174.1	
Otros Ingresos Presupuestarios no Contables	41,072.8	
4. Ingresos Contables (4 = 1 + 2 - 3)		54,731.2

Instituto Estatal de Energía y Cambio Climático
Conciliación entre los Egresos Presupuestarios y los Gastos Contables
 Correspondiente Del 1 de Enero al 31 de Diciembre 2015
 (Miles de Pesos)

1.- Total de Egresos (Presupuestarios)		95,683.1
2.- Menos Egresos Presupuestarios no Contables		42,977.3
Mobiliario y Equipo de Administración	453.7	
Mobiliario y Equipo Educativo y Recreativo		
Equipo e Instrumental Médico y de Laboratorio		
Vehículos y Equipo de Transporte	471.5	
Equipo de Defensa y Seguridad		
Maquinaria, Otros Equipos y Herramientas	7.5	
Activos Biológicos		
Bienes Inmuebles		
Activos Intangibles		
Obra Pública en Bienes Propios		
Acciones y Participaciones de Capital		
Compra de Títulos y Valores		
Inversiones en Fideicomisos, Mandatos y Otros Análogos		
Provisiones para Contingencias y Otras Erogaciones Especiales		
Amortización de la Deuda Pública		
Adeudos de Ejercicios Fiscales Anteriores (ADEFAS)	971.8	
Otros Egresos Presupuestales No Contables	41,072.8	
3. Más Gastos Contables no Presupuestales		-
Estimaciones, Depreciaciones, Deterioros, Obsolescencia y Amortizaciones		
Provisiones		
Disminución de Inventarios		
Aumento por Insuficiencia de Estimaciones por Pérdida o Deterioro u Obsolescencia		
Aumento por Insuficiencia de Provisiones		
Otros Gastos		
Otros Gastos Contables No Presupuestales		
4. Total de Gasto Contable (4 = 1 - 2 + 3)		52,705.8

NOTAS DE MEMORIA CUENTAS DE ORDEN

Instituto Estatal de Energía y Cambio Climático		
CUENTAS DE ORDEN PRESUPUESTALES		
(Miles de Pesos)		
	<u>2 0 1 5</u>	<u>2 0 1 4</u>
CUENTAS DEUDORAS		
Ley de Ingresos Estimada	100,058.0	13,980.4
Presupuesto de Egresos por Ejercer de Gastos de Funcionamiento	4,091.4	10,356.5
Presupuesto de Egresos por Ejercer de Transferencias, Asignaciones, Subsidios y Otras Ayudas	208.9	178.9
Presupuesto de Egresos por Ejercer Intereses, Comisiones y Otros Gastos de la Deuda Pública	7.3	
Presupuesto de Egresos por Ejercer de Bienes Muebles, Inmuebles e Intangibles	67.3	
Presupuesto de Egresos Devengado de Gastos de Funcionamiento	70.8	623.4
Presupuesto de Egresos Devengado de Bienes Muebles, Inmuebles e Intangibles	932.7	
Presupuesto de Egresos Pagado de Gastos de Funcionamiento	17,305.6	2,821.6
Presupuesto de Egresos Pagado de Transferencias, Asignaciones, Subsidios y Otras ayudas	3,000.0	
Presupuesto de Egresos Pagado de Intereses, Comisiones y Otros Gastos de la Deuda Pública	971.8	
Presupuesto de Egresos Pagado de Inversión Pública	<u>73,402.2</u>	
	<u>200,116.0</u>	<u>27,960.8</u>
CUENTAS ACREEDORAS		
Ley de Ingresos por Ejecutar	3,079.9	9,138.9
Ley de Ingresos Devengada	2,629.2	93.0
Ley de Ingresos Recaudada	94,348.9	4,748.5
Presupuesto de Egresos Aprobado de Gastos de Funcionamiento	21,467.8	13,801.5
Presupuesto de Egresos Aprobado de Transferencias, Asignaciones, Subsidios y Otras Ayudas	3,208.9	178.9
Presupuesto de Egresos Aprobado de Bienes Muebles, Inmuebles e Intangibles	1,000.0	
Presupuesto de Egresos Aprobado de Inversión Pública	73,402.2	
Presupuesto de Egresos Aprobado de Intereses, Comisiones y Otros Gastos de la Deuda Pública	<u>979.1</u>	
	<u>200,116.0</u>	<u>27,960.8</u>

Cuentas de Orden Contables

Intituto Estatal de Energía y Cambio Climático		
Cuentas de Orden Contables		
(Miles de Pesos)		
	<u>2 0 1 5</u>	<u>2 0 1 4</u>
Cuentas Deudoras		
Almacén	62.1	
	<u><u>62.1</u></u>	<u><u>0</u></u>
Cuentas Acreedoras		
Artículos Disponibles en Almacén	62.1	
	<u><u>62.1</u></u>	<u><u>0</u></u>

Notas de Gestión Administrativa

1.- Introducción

Los Estados Financieros del Instituto Estatal de Energía y Cambio Climático, proveen de información financiera a los principales usuarios de la misma, al Congreso, Entes Fiscalizadores y a los ciudadanos.

2. Panorama Económico y Financiero

El Instituto Estatal de Energía y Cambio Climático contó con un presupuesto autorizado modificado para 2015 en miles de pesos, como se menciona a continuación:

Servicios Personales	16,297.3
Materiales y Suministros	1,443.0
Servicios Generales	3,727.5
Transferencias, Asignaciones, Subsidios y Otras Ayudas	3,208.9
Bienes Muebles , Inmuebles e Intangibles	1,000.0
Inversión Pública	73,402.2
Deuda Pública	979.1
	100,058.0

.3. Autorización e Historia

a).- Fecha de Creación

Creado mediante decreto No. 181 publicado en el periódico oficial del Gobierno del Estado Libre y Soberano de México, el día 19 de diciembre de 2013, sectorizado a la Secretaría del Medio Ambiente.

b).- Principales Cambios de la Estructura

El Instituto no ha sufrido modificaciones en su estructura

4.- Organización y Objeto Social

a).- Objeto Social.- El Instituto Estatal de Energía y Cambio Climático, tiene como objetivo principal promover el fortalecimiento de las capacidades institucionales y sectoriales para enfrentar al cambio climático, mediante el desarrollo de investigación científica y tecnológica en materia de cambio climático, eficiencia energética y energías renovables, en el ámbito de competencia estatal.

b).- Principal Actividad: El Instituto Estatal de Energía y Cambio Climático, tiene como principal actividad el realizar por sí mismo o por conducto de terceros, estudios y proyectos de investigación científica o tecnológica con instituciones académicas, de investigación, públicas o privadas, nacionales o extranjeras en materia de cambio climático, eficiencia energética y energías renovables.

c).- Ejercicio Fiscal: 2015.

d).- Régimen Jurídico: El Instituto es un Organismo Público Descentralizado con personalidad jurídica y patrimonio propios.

e).- Consideraciones Fiscales del ente: El Organismo está constituido bajo el Régimen de Persona Moral, con fines no lucrativos; se tiene la obligación de presentar las declaraciones Fiscales que a continuación se detallan: Declaración de ISR mensual por sueldos y salarios, declaración mensual de Impuesto Sobre Erogaciones por Remuneraciones al Trabajo Personal.

f).- Estructura Organizacional Básica:

INSTITUTO ESTATAL DE ENERGÍA Y CAMBIO CLIMÁTICO

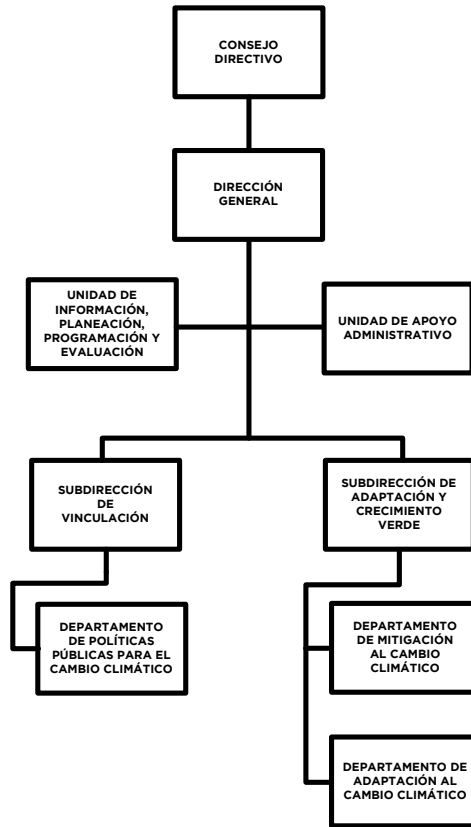

AUTORIZACIÓN No. 203A-0872/2014, DE FECHA 21 DE NOVIEMBRE DE 2014.

- g) Fideicomisos, mandatos y análogos de los cuales es fideicomitente o fiduciario
No aplica.

5.- Bases de la Preparación de los Estados Financieros

El 1º de enero de 2009 entró en vigor la Ley General de Contabilidad Gubernamental, la cual establece los criterios generales que rigen en la contabilidad gubernamental y en la emisión de la información financiera de los entes públicos, con la finalidad de lograr su adecuada armonización.

Dicha ley es de observancia obligatoria para los poderes Ejecutivo, Legislativo y Judicial de la Federación, los Estados y el Distrito Federal, los Ayuntamientos de los municipios, los órganos político administrativos de las demarcaciones territoriales del Distrito Federal, las entidades de la administración pública paraestatal, ya sean federales, estatales o municipales y los órganos autónomos federales y estatales.

El Consejo Nacional de Armonización Contable, es el órgano responsable de emitir las normas contables y los lineamientos para la generación de información financiera que deben ser implementados y que aplican a los entes públicos, para lo cual en su caso deben efectuar las modificaciones, adiciones o reformas a su marco jurídico mediante la modificación o expedición de leyes y disposiciones administrativas de carácter local.

6.- Políticas de Contabilidad Significativas

Actualización

Los activos, pasivos y Hacienda Pública, se registran a su costo de realización y no se efectuó actualización alguna.

No se registran operaciones en el extranjero.

No se tienen inversiones en acciones del Sector Paraestatal.

No se cuenta con inventarios.

Beneficios a empleados: No se cuenta con reserva actuarial.

Provisiones

No se tienen provisiones.

Reservas

No se tienen reservas.

Cambios en las políticas contables y corrección de errores.- No se han tenido cambios en las políticas contables, ya que las políticas están determinadas por el Manual Único de Contabilidad Gubernamental.

Reclasificaciones

El Organismo no ha tenido reclasificaciones.

Depuración y cancelación de saldos: El Instituto durante 2015, no depuró o canceló saldos.

7.- Posición en Moneda Extranjera y Protección por Riesgo Cambiario

El Organismo sólo realiza transacciones en moneda nacional.

8.- Reporte Analítico del Activo

No aplica.

a) Vida útil o porcentajes de depreciación.

No se cuenta con activos.

b).- Cambios en el porcentaje de depreciación o valor residual de activos.

No aplica.

c).- Importe de gastos capitalizados en el ejercicio, tanto financieros como de investigación y desarrollo.

No se tienen importes de gastos capitalizados

d).- Riesgos por tipo de cambio o tipo de interés de las inversiones financieras

No se tiene riesgo, ya que las inversiones están protegidas.

e).- Valor activado en el ejercicio de los bienes construidos por la entidad

No se tuvieron bienes construidos en el ejercicio.

f).- No se cuenta con circunstancias de carácter significativo que afecten al activo.

No aplica.

g).- Desmantelamiento de Activos, procedimientos, implicaciones, efectos contables

No existe desmantelamiento de Activos.

h).- Administración de activos

No, aplica.

9.- Fideicomisos, Mandatos y Análogos

No aplica

10.- Reporte de la Recaudación

El Instituto Estatal de Energía y Cambio Climático, a través de la Unidad de Apoyo Administrativo, realiza la gestión para la liberación de recursos de acuerdo al presupuesto calendarizado del ejercicio, cuenta con la liberación de recursos Estatales, mismos que se van liberando mes a mes para las operaciones del organismo.

11. Información sobre la Deuda y el Reporte Analítico de la Deuda

El Organismo no contrató deuda durante 2015.

12.- Calificaciones otorgadas

No aplica.

13.- Procesos de Mejora

a).- Principales Políticas de control interno

Verificación de los estados financieros incluyendo la revisión al Estado de Situación Financiera, Estado de Actividades, Balanza de comprobación detallada, Estado de disponibilidad de flujo de efectivo, Estado de Ingresos y Egresos, Estado de Avance Presupuestal de Egresos por Capítulo y Partida, Avance Presupuestal (Sistema de Planeación y Presupuesto), conciliaciones bancarias, así como Programa de Ahorro Anual 2015.

Verificación de la congruencia programática Presupuestal del Gasto Corriente.

Verificación del apego a las medidas de disciplina presupuestaria.

Verificación de funciones de la Subdirecciones y Unidades Staff.

b).- Medidas de desempeño financiero, metas y alcance

A fin de mejorar el desempeño financiero se llevaron a cabo los traspasos internos, externos y ampliaciones necesarias para solventar las necesidades del organismo sin afectar la programación de las metas.

Por lo que se refiere al avance y alcance de cada una de las metas se realizaron los ajustes necesarios en el transcurso de los trimestres, para que se cumpliera con lo programado.

Los parámetros de evaluación de indicadores en todos los casos tuvieron una desviación del + - 10%, por lo que el semáforo de cumplimiento dio como resultado el color verde.

14.- Información por segmentos

No aplica

15.- Eventos posteriores al cierre

Durante el ejercicio 2015, se realizaron las gestiones para la firma del contrato de donación de los bienes muebles, equipo de cómputo y equipo de transporte ante la Dirección General de Recursos Materiales de la Secretaría de Finanzas, concluyendo en el mes de septiembre, sin embargo al solicitar la ampliación no liquida, para el registro en el patrimonio fue solicitado por la Dirección de Planeación y Gasto Público la modificación de dichos contratos en cuanto a la asignación de monto total donado.

Durante el ejercicio 2016 se registrará la donación de los bienes muebles, equipo de cómputo y equipo de transporte en el patrimonio.

16.- Partes Relacionadas

El Instituto Estatal de Energía y Cambio Climático, no cuenta con partes relacionadas que pudieran ejercer influencia significativa sobre la toma de decisiones financieras y operativas.

17.- Responsabilidad sobre la presentación razonable de los Estados Financieros

“Bajo protesta de decir verdad declaramos que los Estados Financieros y sus Notas, son razonablemente correctos y son responsabilidad del emisor”.

DICTAMEN DE ESTADOS FINANCIEROS

El Despacho Badillo Armenta y Asociados, S. C., dictaminó los Estados Financieros del Instituto Estatal de Energía y Cambio Climático, correspondientes al Ejercicio Fiscal 2015, concluyendo que presentan razonablemente en todos los aspectos importantes, la situación financiera del Organismo.

INFORMACIÓN PRESUPUESTARIA

IEECC

Instituto Estatal de Energía y Cambio Climático
Estado Analítico de Ingresos
 Del 1 de enero al 31 de diciembre de 2015
 (Miles de pesos)

Rubro de Ingresos	Ingreso					Diferencia (6= 5 - 1)
	Estimado	Ampliaciones y Reducciones	Modificado	Devengado	Recaudado	
	(1)	(2)	(3= 1 + 2)	(4)	(5)	
Impuestos						
Cuotas y Aportaciones de Seguridad Social						
Contribuciones de Mejoras						
Derechos						
Productos					.1	.1
Corriente					.1	.1
Capital						
Aprovechamientos					3.2	3.2
Corriente					3.2	3.2
Capital						
Ingresos por Ventas de Bienes y Servicios						
Participaciones y Aportaciones						
Transferencias, Asignaciones, Subsidios y Otras Ayudas	99,078.9		99,078.9	2,629.2	93,171.5	-5,907.4
Ingresos Derivados de Financiamientos		979.1	979.1		1,174.1	1,174.1
Total	99,078.9	979.1	100,058.0	2,629.2	94,348.9	
				Ingresos excedentes¹		-4,730.0

Estado Analítico de Ingresos Por Fuente de Financiamiento	Ingreso					Diferencia (6= 5 - 1)
	Estimado	Ampliaciones y Reducciones	Modificado	Devengado	Recaudado	
	(1)	(2)	(3= 1 + 2)	(4)	(5)	
Ingresos del Gobierno						
Impuestos						
Contribuciones de Mejoras						
Derechos						
Productos						
Corriente						
Capital						
Aprovechamientos						
Corriente						
Capital						
Participaciones y Aportaciones						
Transferencias, Asignaciones, Subsidios y Otras Ayudas						
Ingresos de Organismos y Empresas	99,078.9		99,078.9	2,629.2	93,174.8	-5,904.1
Cuotas y Aportaciones de Seguridad Social						
Ingresos por Ventas de Bienes y Servicios					3.3	3.3
Transferencias, Asignaciones, Subsidios y Otras Ayudas	99,078.9		99,078.9	2,629.2	93,171.5	-5,907.4
Ingresos Derivados de Financiamiento		979.1	979.1		1,174.1	1,174.1
Ingresos Derivados de Financiamientos		979.1	979.1		1,174.1	1,174.1
Total	99,078.9	979.1	100,058.0	2,629.2	94,348.9	
				Ingresos excedentes¹		-4,730.0

CUENTA PÚBLICA DEL GOBIERNO, ORGANISMOS AUXILIARES Y AUTÓNOMOS DEL ESTADO DE MÉXICO 2015

Instituto Estatal de Energía y Cambio Climático							
INGRESOS (Miles de Pesos)							
INGRESOS	PREVISTO	PRESUPUESTO 2015		TOTAL AUTORIZADO	RECAUDADO	VARIACIÓN	
		ASIGNACIONES Y/O AMPLIACIONES	REDUCCIONES Y/O DISMINUCIONES			IMPORTE	%
PARTICIPACIONES, APORTACIONES, TRANSFERENCIAS, ASIGNACIONES, SUBSIDIOS Y OTRAS AYUDAS	25,676.7			25,676.7	22,398.5	3,278.2	12.8
Subsidio	25,676.7			25,676.7	22,398.5	3,278.2	12.8
OTROS INGRESOS Y BENEFICIOS		979.1		979.1	1,177.4	-198.3	-20.3
Ingresos Financieros					.1	-1	
Pasivos Pendientes de Liquidar al Cierre del Ejercicio					1,174.1	-1,174.1	
Pasivos Derivados de Erogaciones Devengadas y Pendientes de Ejercicios Anteriores		979.1		979.1		979.1	100.0
Ingresos Diversos					3.2	-3.2	
S U B T O T A L	25,676.7	979.1		26,655.8	23,575.9	3,079.9	11.6
Programa de Acciones para el Desarrollo (PAD)	73,402.2			73,402.2	73,402.2		
T O T A L	99,078.9	979.1		100,058.0	96,978.1	3,079.9	3.1

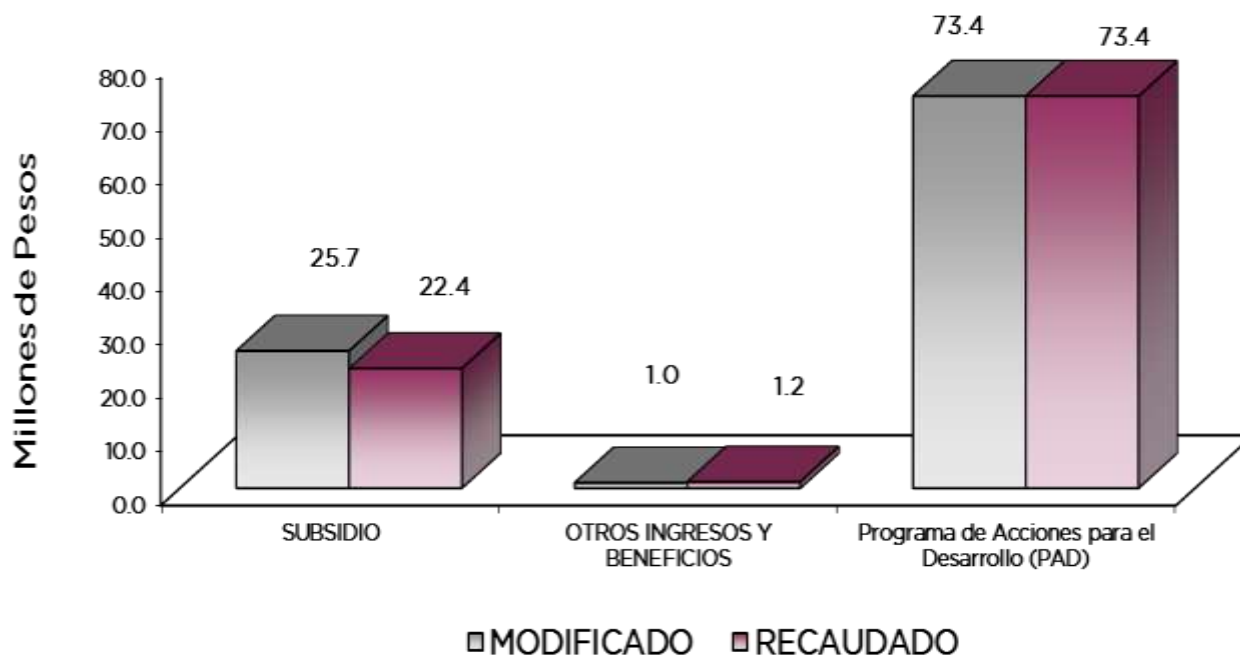

NOTAS AL PRESUPUESTO DE INGRESOS**INGRESOS**

Se previó recaudar ingresos por 99 millones 78.9 miles de pesos, posteriormente se dieron ampliaciones durante el ejercicio por 979.1 miles de pesos, obteniendo un total autorizado de 100 millones 58 mil pesos. El importe recaudado fue por 96 millones 348.9 miles de pesos, por lo que se tuvo una variación de menos por 3 millones 79.9 miles de pesos.

PARTICIPACIONES, APORTACIONES, TRANSFERENCIAS, ASIGNACIONES SUBSIDIOS Y OTRAS AYUDAS

Se tuvo previsto recaudar 25 millones 676.7 miles de pesos, logrando recaudar 22 millones 398.5 miles de pesos, por lo que se tuvo una variación de menos por 3 millones 278.2 miles de pesos, cumpliendo así con el Acuerdo para la Contención del Gasto y Ahorro Presupuestal 2015.

OTROS INGRESOS Y BENEFICIOS

En este rubro se tuvieron ampliaciones por 979.1 miles de pesos que corresponden a Pasivos Derivados de Erogaciones Devengadas y Pendientes de Ejercicios Anteriores. El importe recaudado fue por un millón 177.4 miles de pesos, principalmente por concepto de Pasivos Pendientes de Liquidar al Cierre del Ejercicio, Ingresos Diversos e Ingresos financieros.

PROGRAMA DE ACCIONES PARA EL DESARROLLO (PAD)

Se tuvo autorizado y recaudado para este concepto 73 millones 402.2 miles de pesos, para la acción Mitigación al Cambio Climático con Ahorro de Energía en la Red de Alumbrado Público en Municipios del Estado de México.

CUENTA PÚBLICA DEL GOBIERNO, ORGANISMOS AUXILIARES Y AUTÓNOMOS DEL ESTADO DE MÉXICO 2015

Instituto Estatal de Energía y Cambio Climático						
Estado Analítico del Ejercicio del Presupuesto de Egresos						
Clasificación por Objeto del Gasto (Capítulo y Concepto)						
Del 1 de enero al 31 de diciembre de 2015						
(Miles de Pesos)						
Concepto	Egresos					Subejercicio
	Aprobado	Ampliaciones/ (Reducciones)	Modificado	Devengado	Pagado	
	1	2	3 = (1 + 2)	4	5	6 = (3 - 4)
Servicios Personales	14,492.6	1,804.7	16,297.3	-	16,001.9	16,297.3
Remuneraciones al Personal de Carácter Permanente	7,690.9	94.6	7,596.3		7,579.5	7,596.3
Remuneraciones al Personal de Carácter Transitorio			-			-
Remuneraciones Adicionales y Especiales	4,121.5	1,493.6	5,615.1		5,459.4	5,615.1
Seguridad Social	1,912.0	381.4	2,293.4		2,268.7	2,293.4
Otras Prestaciones Sociales y Económicas	768.2	76.8	691.4		608.0	691.4
Previsiones	-	-	-		-	-
Pago de Estímulos a Servidores Públicos		101.1	101.1		86.3	101.1
Materiales y Suministros	2,617.9	1,174.9	1,443.0	-	446.1	1,443.0
Materiales de Administración, Emisión de Documentos y Artículos Oficiales	1,283.9	644.7	639.2		255.9	639.2
Alimentos y Utensilios	463.4	371.2	92.2		34.0	92.2
Materias Primas y Materiales de Producción y Comercialización			-			-
Materiales y Artículos de Construcción y de Reparación	26.3	28.2	54.5		32.5	54.5
Productos Químicos, Farmacéuticos y de Laboratorio			-			-
Combustibles, Lubricantes y Aditivos	605.0		605.0		102.8	605.0
Vestuario, Blancos, Prendas de Protección y Artículos Deportivos	235.4	211.4	24.0		0.4	24.0
Materiales y Suministros Para Seguridad			-			-
Herramientas, Refacciones y Accesorios Menores	3.9	24.2	28.1		20.5	28.1
Servicios Generales	5,357.3	1,629.8	3,727.5	70.8	857.6	3,656.7
Servicios Básicos	95.0	15.1	79.9		8.4	79.9
Servicios de Arrendamiento	42.0	25.1	67.1		63.0	67.1
Servicios Profesionales, Científicos, Técnicos y Otros Servicios	2,366.2	805.8	1,560.4	29.0	66.6	1,531.4
Servicios Financieros, Bancarios y Comerciales			-			-
Servicios de Instalación, Reparación, Mantenimiento y Conservación	412.2	64.1	348.1		123.0	348.1
Servicios de Comunicación Social y Publicidad		47.1	47.1		47.1	47.1
Servicios de Traslado y Viáticos	370.0	36.9	333.1		38.8	333.1
Servicios Oficiales	1,871.9	1,132.1	739.8		58.0	739.8
Otros Servicios Generales	200.0	352.0	552.0	41.8	452.7	510.2
Transferencias, Asignaciones, Subsidios y Otras Ayudas	3,208.9	-	3,208.9	-	3,000.0	3,208.9
Transferencias Internas y Asignaciones al Sector Público			-			-
Transferencias al Resto del Sector Público			-			-
Subsidios y Subvenciones			-			-
Ayudas Sociales	3,208.9		3,208.9		3,000.0	3,208.9
Pensiones y Jubilaciones			-			-
Transferencias a Fideicomisos, Mandatos y Otros Análogos			-			-
Transferencias a la Seguridad Social			-			-
Donativos			-			-
Transferencias al Exterior			-			-
Bienes Muebles, Inmuebles e Intangibles	-	1,000.0	1,000.0	932.7	-	67.3
Mobiliario y Equipo de Administración		497.1	497.1	453.7		43.4
Mobiliario y Equipo Educativo y Recreativo			-			-
Equipo e Instrumental Médico y de Laboratorio			-			-
Vehículos y Equipo de Transporte		495.0	495.0	471.5		23.5
Equipo de Defensa y Seguridad			-			-
Maquinaria, Otros Equipos y Herramientas		7.9	7.9	7.5		0.4
Activos Biológicos			-			-
Bienes Inmuebles			-			-
Activos Intangibles			-			-
Inversión Pública	73,402.2	-	73,402.2	-	73,402.2	73,402.2
Obra Pública en Bienes de Dominio Público			-			-
Obra Pública en Bienes Propios			-			-
Proyectos Productivos y Acciones de Fomento	73,402.2		73,402.2		73,402.2	73,402.2
Inversiones Financieras y Otras Provisiones	-	-	-	-	-	-
Inversiones Para el Fomento de Actividades Productivas			-			-
Acciones y Participaciones de Capital			-			-
Compra de Títulos y Valores			-			-
Concesión de Préstamos			-			-
Inversiones en Fideicomisos, Mandatos y Otros Análogos			-			-
Otras Inversiones Financieras			-			-
Provisiones para Contingencias y Otras Erogaciones Especiales			-			-
Participaciones y Aportaciones	-	-	-	-	-	-
Participaciones			-			-
Aportaciones			-			-
Convenios			-			-
Deuda Pública	-	979.1	979.1	-	971.8	979.1
Amortización de la Deuda Pública			-			-
Intereses de la Deuda Pública			-			-
Comisiones de la Deuda Pública			-			-
Gastos de la Deuda Pública			-			-
Costo por Coberturas			-			-
Apoyos Financieros			-			-
Adeudos de Ejercicios Fiscales Anteriores (Adefas)	-	979.1	979.1		971.8	979.1
Total del Gasto	99,078.9	979.1	100,058.0	1,003.5	94,679.6	99,054.5

IEECC

Instituto Estatal de Energía y Cambio Climático
Estado Analítico del Ejercicio del Presupuesto de Egresos
Clasificación Económica (por Tipo de Gasto)
Del 1 de enero al 31 de diciembre de 2015
(Miles de Pesos)

Concepto	Egresos					Subejercicio
	Aprobado	Ampliaciones/ (Reducciones)	Modificado	Devengado	Pagado	
	1	2	3 = (1 + 2)	4	5	
Gasto Corriente	25,676.7		25,676.7	70.8	20,305.6	25,605.9
Gasto de Capital	73,402.2		73,402.2	932.7	73,402.2	72,469.5
Amortización de la Deuda y Disminución de Pasivos	-	979.1	979.1		971.8	979.1
Pensiones y Jubilaciones						
Participaciones						
Total del Gasto	99,078.9	979.1	100,058.0	1,003.5	94,679.6	99,054.5

Instituto Estatal de Energía y Cambio Climático
Estado Analítico del Ejercicio del Presupuesto de Egresos
Clasificación Administrativa
Del 1 de enero al 31 de diciembre de 2015
(Miles de Pesos)

Concepto	Egresos					Subejercicio
	Aprobado	Ampliaciones/ (Reducciones)	Modificado	Devengado	Pagado	
	1	2	3 = (1 + 2)	4	5	
Entidades Paraestatales y Fideicomisos No Empresariales y No Financieros	99,078.9	979.1	100,058.0	1,003.5	94,679.6	99,054.5
Instituciones Públicas de Seguridad Social	-	-	-	-	-	-
Entidades Paraestatales Empresariales No Financieras con Participación Estatal Mayoritaria	-	-	-	-	-	-
Entidades Paraestatales Empresariales Financieras Monetarias con Participación Estatal Mayoritaria	-	-	-	-	-	-
Entidades Paraestatales Empresariales Financieras No Monetarias con Participación Estatal Mayoritaria	-	-	-	-	-	-
Fideicomisos Financieros Públicos con Participación Estatal Mayoritaria	-	-	-	-	-	-
Total del Gasto	99,078.9	979.1	100,058.0	1,003.5	94,679.6	99,054.5

Instituto Estatal de Energía y Cambio Climático
Estado Analítico del Ejercicio del Presupuesto de Egresos
Clasificación Administrativa
Del 1 de enero al 31 de diciembre de 2015
(Miles de pesos)

Concepto	Egresos					Subejercicio
	Aprobado	Ampliaciones/ (Reducciones)	Modificado	Devengado	Pagado	
	1	2	3 = (1 + 2)	4	5	
212J	99,078.9	979.1	100,058.0	1,003.5	94,679.6	99,054.5
			-			-
			-			-
			-			-
Total del Gasto	99,078.9	979.1	100,058.0	1,003.5	94,679.6	99,054.5

Instituto Estatal de Energía y Cambio Climático
Estado Analítico del Ejercicio del Presupuesto de Egresos
Clasificación Administrativa
Del 1 de enero al 31 de diciembre de 2015
(Miles de pesos)

Concepto	Egresos					Subejercicio
	Aprobado	Ampliaciones/ (Reducciones)	Modificado	Devengado	Pagado	
	1	2	3 = (1 + 2)	4	5	
Poder Ejecutivo	99,078.9	979.1	100,058.0	1,003.5	94,679.6	99,054.5
Poder Legislativo			-			-
Poder Judicial			-			-
Organos Autónomos			-			-
Total del Gasto	99,078.9	979.1	100,058.0	1,003.5	94,679.6	99,054.5

IEECC

Instituto Estatal de Energía y Cambio Climático
Estado Analítico del Ejercicio del Presupuesto de Egresos
Clasificación Funcional (Finalidad y Función)
Del 1 de enero al 31 de diciembre 2015
(Miles de Pesos)

Concepto	Egresos					Subejercicio 6 = (3 - 4)
	Aprobado	Ampliaciones/ (Reducciones)	Modificado	Devengado	Pagado	
	1	2	3 = (1 + 2)	4	5	
Gobierno	-	-	-	-	-	-
Legislación	-	-	-	-	-	-
Justicia	-	-	-	-	-	-
Coordinación de la Política de Gobierno	-	-	-	-	-	-
Relaciones Exteriores	-	-	-	-	-	-
Asuntos Financieros y Hacendarios	-	-	-	-	-	-
Seguridad Nacional	-	-	-	-	-	-
Asuntos de Orden Público y de Seguridad Interior	-	-	-	-	-	-
Otros Servicios Generales	-	-	-	-	-	-
Desarrollo Social	99,078.9	-	99,078.9	1,003.5	93,707.8	98,075.4
Protección Ambiental	99,078.9	-	99,078.9	1,003.5	93,707.8	98,075.4
Vivienda y Servicios a la Comunidad	-	-	-	-	-	-
Salud	-	-	-	-	-	-
Recreación, Cultura y Otras Manifestaciones Sociales	-	-	-	-	-	-
Educación	-	-	-	-	-	-
Protección Social	-	-	-	-	-	-
Otros Asuntos Sociales	-	-	-	-	-	-
Desarrollo Económico	-	-	-	-	-	-
Asuntos Económicos, Comerciales y Laborales en General	-	-	-	-	-	-
Agropecuaria, Silvicultura, Pesca y Caza	-	-	-	-	-	-
Combustibles y Energía	-	-	-	-	-	-
Minería, Manufacturas y Construcción	-	-	-	-	-	-
Transporte	-	-	-	-	-	-
Comunicaciones	-	-	-	-	-	-
Turismo	-	-	-	-	-	-
Ciencia, Tecnología e Innovación	-	-	-	-	-	-
Otras Industrias y Otros Asuntos Económicos	-	-	-	-	-	-
Otras no Clasificadas en Funciones Anteriores	-	979.1	979.1	-	971.8	979.1
Transacciones de la Deuda Pública / Costo Financiero de la Deuda	-	-	-	-	-	-
Transferencias, Participaciones y Aportaciones entre Diferentes Niveles y Órdenes de Gobierno	-	-	-	-	-	-
Saneamiento del Sistema Financiero	-	-	-	-	-	-
Adeudos de Ejercicios Fiscales Anteriores	-	979.1	979.1	-	971.8	979.1
Total del Gasto	99,078.9	979.1	100,058.0	1,003.5	94,679.6	99,054.5

Instituto Estatal de Energía y Cambio Climático
Endeudamiento Neto
 Del 1 de Enero al 31 de Diciembre de 2015
 (Miles de Pesos)

Identificación de Crédito o Instrumento	Contratación/Colocación	Amortización	Endeudamiento Neto C = A - B
	A	B	
Créditos Bancarios			
			-
			-
			-
			-
			-
Total Créditos Bancarios	-	-	-
Otros Instrumentos de Deuda			
			-
			-
			-
			-
			-
			-
Total Otros Instrumentos de Deuda	-	-	-
TOTAL	-	-	-

Instituto Estatal de Energía y Cambio Climático
Intereses de la Deuda
 Del 1 de enero al 31 de diciembre de 2015
 (Miles de Pesos)

Identificación de Crédito o Instrumento	D	Pagado
Créditos Bancarios		
Total de Intereses de Crédito Bancarios	-	-
Otros Instrumentos de Deuda		
Total de Intereses de Otros Instrumentos de Deuda	-	-
TOTAL	-	-

Instituto Estatal de Energía y Cambio Climático
EGRESOS POR CAPÍTULO

(Miles de Pesos)

EGRESOS	PREVISTO	PRESUPUESTO 2015		TOTAL AUTORIZADO	EJERCIDO	VARIACIÓN	
		ASIGNACIONES Y/O AMPLIACIONES	REDUCCIONES Y/O DISMINUCIONES			IMPORTE	%
SERVICIOS PERSONALES	14,492.6	5,640.2	3,835.5	16,297.3	16,001.9	295.4	1.8
MATERIALES Y SUMINISTROS	2,617.9	221.3	1,396.2	1,443.0	446.1	996.9	69.1
SERVICIOS GENERALES	5,357.3	749.1	2,378.9	3,727.5	928.4	2,799.1	75.1
TRANSFERENCIAS, ASIGNACIONES, SUBSIDIOS Y OTRAS AYUDAS	3,208.9			3,208.9	3,000.0	208.9	6.5
BIENES MUEBLES, INMUEBLES E INTANGIBLES		1,007.9	7.9	1,000.0	932.7	67.3	6.7
DEUDA PÚBLICA		979.1		979.1	971.8	7.3	.7
S U B T O T A L	25,676.7	8,597.6	7,618.5	26,655.8	22,280.9	4,374.9	16.4
INVERSIÓN PÚBLICA							
Programa de Acciones para el Desarrollo (PAD)	73,402.2			73,402.2	73,402.2		
T O T A L	99,078.9	8,597.6	7,618.5	100,058.0	95,683.1	4,374.9	4.4

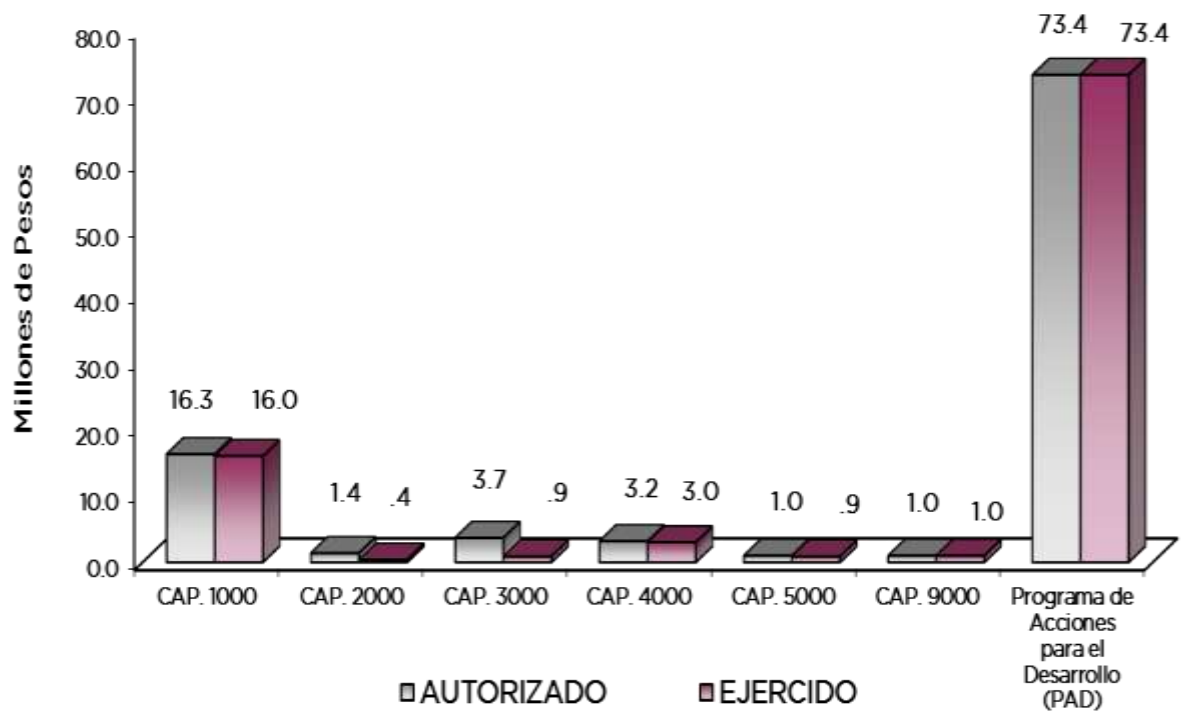

NOTAS AL PRESUPUESTO DE EGRESOS

EGRESOS

Se autorizó un presupuesto inicial por 99 millones 78.9 miles de pesos, durante el ejercicio se autorizaron ampliaciones y traspasos netos de más por 979.1 miles de pesos, determinando un presupuesto modificado de 100 millones 58 mil pesos, de los cuales se ejercieron 95 millones 683.1 miles de pesos, con un subejercicio de 4 millones 374.9 miles de pesos, equivalente al 4.4 por ciento respecto al monto autorizado.

SERVICIOS PERSONALES

Se autorizó un presupuesto por 14 millones 492.6 miles de pesos, con traspasos netos de más por un millón 804.7 miles de pesos, obteniendo un presupuesto modificado por 16 millones 297.3 miles de pesos, de los cuales se ejercieron 16 millones 1.9 miles de pesos, con un subejercicio por 295.4 miles de pesos, equivalente al 1.8 por ciento respecto al monto autorizado.

La variación obedece al cumplimiento en la contención del gasto y ahorro presupuestal del ejercicio 2015.

MATERIALES Y SUMINISTROS

Se autorizó un presupuesto para este capítulo por 2 millones 617.9 miles de pesos, con traspasos netos de menos por un millón 174.9 miles de pesos, determinando un importe modificado por un millón 443 mil pesos, de los cuales se ejercieron 446.1 miles de pesos, con un subejercicio por 996.9 miles de pesos, equivalente al 69.1 por ciento respecto al monto autorizado.

La variación obedece al cumplimiento en la contención del gasto y ahorro presupuestal del ejercicio 2015.

SERVICIOS GENERALES

Se autorizó un presupuesto por 5 millones 357.3 miles de pesos, con traspasos netos de menos por un millón 629.8 miles de pesos, obteniendo un presupuesto modificado por 3 millones 727.5 miles de pesos, de los cuales se ejercieron 928.4 miles de pesos, con un subejercicio por 2 millones 799.1 miles de pesos, equivalente al 75.1 por ciento respecto al monto autorizado.

La variación obedece al cumplimiento en la contención del gasto y ahorro presupuestal del ejercicio 2015.

TRANSFERENCIAS, ASIGNACIONES, SUBSIDIOS Y OTRAS AYUDAS

Se autorizó un presupuesto por 3 millones 208.9 miles de pesos, de los cuales se ejercieron 3 millones de pesos, con un subejercicio por 208.9 miles de pesos, equivalente al 6.5 por ciento respecto al monto autorizado.

La variación obedece al cumplimiento en la contención del gasto y ahorro presupuestal del ejercicio 2015.

BIENES MUEBLES, INMUEBLES E INTANGIBLES

Se autorizaron traspasos netos de más por un millón de pesos, de los cuales se ejercieron 932.7 miles de pesos, presentando un subejercicio por 67.3 miles de pesos, equivalente al 6.7 por ciento respecto al monto autorizado.

La variación obedece al cumplimiento en la contención del gasto y ahorro presupuestal del ejercicio 2015.

DEUDA PÚBLICA

Se autorizó ampliación presupuestal por un importe de 979.1 miles de pesos, para cubrir el pago de Pasivo; Derivados de Erogaciones Devengadas y Pendientes de Ejercicios Anteriores, de los cuales se ejercieron 971.8 miles de pesos, con un subejercicio por 7.3 miles de pesos, equivalente al 0.7 por ciento respecto al monto autorizado.

PROGRAMA DE ACCIONES PARA EL DESARROLLO

Se autorizó un presupuesto por 73 millones 402.2 miles de pesos, el cual fue ejercido en su totalidad.

CUENTA PÚBLICA DEL GOBIERNO, ORGANISMOS AUXILIARES Y AUTÓNOMOS DEL ESTADO DE MÉXICO 2015

INFORMACIÓN PRESUPUESTAL

Instituto Estatal de Energía y Cambio Climático

EGRESOS POR OBJETO DEL GASTO
(Miles de Pesos)

CAPÍTULO Y OBJETO DEL GASTO	P R E S U P U E S T O 2 0 1 5					
	PREVISTO	ASIGNACIONES Y/O AMPLIACIONES	REDUCCIONES Y/O DISMINUCIONES	TOTAL AUTORIZADO	EJERCIDO	VARIACIÓN
SERVICIOS PERSONALES	14,492.6	5,640.2	3,835.5	16,297.3	16,001.9	295.4
Sueldo Base	7,690.9	1,410.6	1,505.4	7,596.1	7,579.5	16.6
Prima por Años de Servicio		72.6		72.6	61.1	11.5
Prima Vacacional	476.3	281.0	271.5	485.8	472.0	13.8
Aguinaldo	1,143.0	605.6	584.9	1,163.7	1,113.6	50.1
Vacaciones no Disfrutadas por Finiquito		24.6		24.6	24.6	
Compensación por Retabulación	480.8	318.4	134.8	664.4	637.0	27.4
Gratificación	1,429.8	1,119.0	117.6	2,431.2	2,408.3	22.9
Gratificación por Convenio	591.6	209.9	88.7	712.8	683.6	29.2
Gratificación por Productividad		55.2		55.2	55.2	
Estudios Superiores		4.8		4.8	4.0	.8
Cuotas de Servicio de Salud	898.4	364.9	188.4	1,074.9	1,058.6	16.3
Cuotas al Sistema Solidario de Reparto	666.6	272.6	130.2	809.0	803.2	5.8
Cuotas del Sistema de Capitalización Individual	166.2	35.7	61.9	140.0	139.6	.4
Aportación para Financiar los Gastos Generales de Administración de ISSEMyM	78.6	23.4	8.5	93.5	92.5	1.0
Riesgo de Trabajo	102.2	32.3	5.3	129.2	128.0	1.2
Seguros y Fianzas		46.8		46.8	46.8	
Cuotas para Fondo de Retiro	535.6	161.2	606.0	90.8	90.1	.7
Seguro de Separación Individualizado		273.9	61.6	212.3	196.2	16.1
Becas para Hijos de Trabajadores Sindicalizados		2.6		2.6	2.6	
Día del Maestro y del Servidor Público		91.9	6.5	85.4	46.4	39.0
Otros Gastos Derivados del Convenio		7.0	7.0			
Elaboración de Tesis		5.6		5.6	2.8	2.8
Viáticos		9.6		9.6	6.8	2.8
Despensa	232.6	109.6	56.9	285.3	263.1	22.2
Estímulos por Puntualidad y Asistencia		101.4	.3	101.1	86.3	14.8
MATERIALES Y SUMINISTROS	2,617.9	221.3	1,396.2	1,443.0	446.1	996.9
Materiales y Útiles de Oficina	600.1	59.4	334.5	325.0	152.6	172.4
Enseres de Oficina	184.6	.9	51.6	133.9	10.6	123.3
Material de Foto, Cine y Grabación	41.0		22.1	18.9		18.9
Materiales y Útiles para el Procesamiento en Equipos y Bienes Informáticos	437.2	58.0	346.0	149.2	91.0	58.2
Materiales y Enseres de Limpieza	21.0		8.8	12.2	1.7	10.5
Productos Alimenticios para Personas	257.4	44.3	231.7	70.0	32.4	37.6
Utensilios para el Servicio de Alimentación	206.0	1.6	185.4	22.2	1.6	20.6
Productos Minerales no Metálicos		.2		.2	.2	
Material Eléctrico y Electrónico	17.5	.1	4.2	13.4	.1	13.3
Materiales Complementarios	8.8	.5		9.3	.5	8.8
Árboles y Plantas de Ornato		31.6		31.6	31.7	-1
Combustibles, Lubricantes y Aditivos	605.0			605.0	102.8	502.2
Vestuarios y Uniformes	235.4	.1	211.9	23.6	.1	23.5
Productos Textiles		.3		.3	.3	
Refacciones, Accesorios y Herramientas		.9		.9	.8	.1
Refacciones y Accesorios Menores de Edificios		2.3		2.3	2.3	
Refacciones y Accesorios Menores de Mobiliario y Equipo de Administración, Educativa y Recreativa		.8		.8	.8	
Refacciones y Accesorios para Equipo de Cómputo	3.9	19.7		23.6	16.0	7.6
Otros Enseres		.6		.6	.6	
SERVICIOS GENERALES	5,357.3	749.1	2,378.9	3,727.5	928.4	2,799.1
Servicio de Telefonía Convencional	32.4	.2	.6	32.0	1.4	30.6
Servicio de Radiolocalización y Telecomunicación	44.5	2.6	2.0	45.1	6.2	38.9
Servicio de Conducción de Señales Analógicas y Digitales	18.0	3.7	19.9	1.8		1.8
Servicio Postal y Telegráfico		.9		.9	.8	.1
Arrendamiento de Terrenos		17.9	17.9			
Arrendamiento de Vehículos		31.8		31.8	31.8	
Arrendamiento de Maquinaria y Equipo	42.0	19.3	25.9	35.4	31.2	4.2
Aseorías Asociadas a Convenios o Acuerdos	1,050.0	22.6		1,072.6	37.6	1,035.0
Servicios de Apoyo Administrativo y Fotocopiado		10.5		10.5	1.3	9.2
Impresión de Documentos Oficiales para la Prestación de Servicios Públicos, Identificación, Formatos Administrativos y Fiscales, Formas Valoradas, Certificados y Títulos		1.6		1.6	1.6	
Servicio de Impresión de Documentos Oficiales	1,029.9	46.6	887.1	189.4	55.1	134.3
Servicios de Vigilancia	286.4			286.4		286.4
Reparación, Instalación y Mantenimiento de Bienes Informáticos, Microfilmación y Tecnologías de la Información		1.2		1.2	1.2	
Reparación y Mantenimiento de Vehículos Terrestres, Aéreos y Lacustres	120.0	5.3	70.6	54.7	42.7	12.0

IEECC

CAPÍTULO Y OBJETO DEL GASTO	P R E S U P U E S T O 2 0 1 5					
	PREVISTO	ASIGNACIONES Y/O AMPLIACIONES	REDUCCIONES Y/O DISMINUCIONES	TOTAL AUTORIZADO	EJERCIDO	VARIACIÓN
Servicios de Lavandería, Limpieza e Higiene	292.2			292.2	79.1	213.1
Publicaciones Oficiales y de Información en General para Difusión		47.1		47.1	47.1	
Viáticos en el Extranjero	300.0		30.0	270.0		270.0
Otros Servicios de Traslado y Hospedaje	70.0	.1	7.0	63.1	38.8	24.3
Gastos de Ceremonias Oficiales y de Orden Social	646.9		64.7	582.2		582.2
Congresos y Convenciones	1,225.0	49.3	1,116.7	157.6	58.0	99.6
Otros Impuestos y Derechos		19.4		19.4	19.4	
Impuesto sobre Erogaciones por Remuneraciones al Trabajo Personal		449.3		449.3	449.3	
Gastos de Servicios Menores	200.0	19.7	136.5	83.2	25.8	57.4
TRANSFERENCIAS, ASIGNACIONES, SUBSIDIOS Y OTRAS AYUDAS	3,208.9			3,208.9	3,000.0	208.9
Instituciones Sociales no Lucrativas	3,208.9			3,208.9	3,000.0	208.9
BIENES MUEBLES, INMUEBLES E INTANGIBLES		1,007.9	7.9	1,000.0	932.7	67.3
Muebles y Enseres		205.0		205.0	196.9	8.1
Bienes Informáticos		300.0	7.9	292.1	256.8	35.3
Vehículos y Equipo de Transporte Terrestre		495.0		495.0	471.5	23.5
Equipo y Aparatos para Comunicación, Telecomunicación y Radio Transmisión		7.9		7.9	7.5	.4
DEUDA PÚBLICA		979.1		979.1	971.8	7.3
Por el Ejercicio Inmediato Anterior		979.1		979.1	971.8	7.3
SUBTOTAL	25,676.7	8,597.6	7,618.5	26,655.8	22,280.9	4,374.9
INVERSIÓN PÚBLICA	73,402.2			73,402.2	73,402.2	
Programa de Acciones para el Desarrollo (PAD)	73,402.2			73,402.2	73,402.2	
T O T A L	99,078.9	8,597.6	7,618.5	100,058.0	95,683.1	4,374.9

INFORMACIÓN PROGRAMÁTICA

IEECC

Instituto Estatal de Energía y Cambio Climático
Gasto por Categoría Programática
 Del 1 de Enero al 31 de Diciembre de 2015
 (Miles de Pesos)

Concepto	Egresos					Subejercicio
	Aprobado	Ampliaciones/ (Reducciones)	Modificado	Devengado	Pagado	
	1	2	3=(1 + 2)	4	5	
Programas	99,078.9	-	99,078.9	1,003.5	93,707.8	98,075.4
Subsidios:	25,676.7	-	25,676.7	1,003.5	20,305.6	24,673.2
Sector Social y Privado o Entidades Federativas y Municipios						
Sujetos a Reglas de Operación			-			-
Otros Subsidios	25,676.7		25,676.7	1,003.5	20,305.6	24,673.2
Desempeño de las Funciones	-	-	-	-	-	-
Prestación de Servicios Públicos			-			-
Provisión de Bienes Públicos			-			-
Planeación, Seguimiento y Evaluación de Políticas Públicas			-			-
Promoción y Fomento			-			-
Regulación y Supervisión			-			-
Funciones de las Fuerzas Armadas (Únicamente Gobierno Federal)			-			-
Específicos			-			-
Proyectos de Inversión			-			-
Administrativos y de Apoyo	-	-	-	-	-	-
Apoyo al Proceso Presupuestario y para Mejorar la Eficiencia Institucional			-			-
Apoyo a la Función Pública y al Mejoramiento de la Gestión Operaciones Ajenas	-	-	-	-	-	-
Compromisos	-	-	-	-	-	-
Obligaciones de Cumplimiento de Resolución Jurisdiccional Desastres Naturales			-			-
Obligaciones	-	-	-	-	-	-
Pensiones y Jubilaciones			-			-
Aportaciones a la Seguridad Social	-	-	-	-	-	-
Aportaciones a Fondos de Estabilización			-			-
Aportaciones a Fondos de Inversión y Reestructura de Pensiones			-			-
Programa de Gasto Federalizado (Gobierno Federal)	73,402.2	-	73,402.2	-	73,402.2	73,402.2
Gasto Federalizado	73,402.2		73,402.2		73,402.2	73,402.2
Participaciones a Entidades Federativas y Municipios			-			-
Costo Financiero, Deuda o Apoyos a Deudores y Ahorradores de la Banca			-			-
Adeudos de Ejercicios Fiscales Anteriores		979.1	979.1		971.8	979.1
Total del Gasto	99,078.9	979.1	100,058.0	1,003.5	94,679.6	99,054.5

El Plan de Desarrollo del Estado de México 2011-2017, es un documento que proyecta una visión integral del Estado de México, reconoce la diversidad política, así como el perfil y la vocación económica y social de cada región y municipio, con la finalidad de establecer estrategias de acción que nos permitirán aprovechar las áreas de oportunidad y fomentar el crecimiento de las zonas rurales, urbanas y metropolitanas de la Entidad.

ESTADO PROGRESISTA

La visión del Gobierno Estatal en materia de progreso económico, consiste en desarrollar una economía competitiva que genera empleos bien remunerados para la construcción de un Estado Progresista. Para ello, se han definido objetivos que serán la base de la política económica que seguirá la actual administración Pública Estatal; que son consistentes con las características económicas productivas.

FINANCIAMIENTO PARA EL DESARROLLO

El Gobierno Estatal requiere de recursos financieros para fomentar el desarrollo. Debido a las metas y objetivos que se han establecido, cada peso que se presupueste debe asignarse y gastarse de manera eficiente. Los recursos deben dirigirse a proyectos que causen el mayor impacto en el bienestar de los mexicanos.

Instituto Estatal de Energía y Cambio Climático							
EGRESOS POR PILAR Y/O EJE TRANSVERSAL							
(Miles de Pesos)							
PILAR Y/O EJE TRANSVERSAL	PREVISTO	P R E S U P U E S T O		2 0 1 5		VARIACIÓN	
		ASIGNACIONES Y/O AMPLIACIONES	REDUCCIONES Y/O DISMINUCIONES	TOTAL AUTORIZADO	EJERCIDO	IMPORTE	%
Estado Progresista	99,078.9	7,618.5	7,618.5	99,078.9	94,711.3	4,367.6	4.4
Financiamiento para el Desarrollo		979.1		979.1	971.8	7.3	.7
T O T A L	99,078.9	8,597.6	7,618.5	100,058.0	95,683.1	4,374.9	4.4

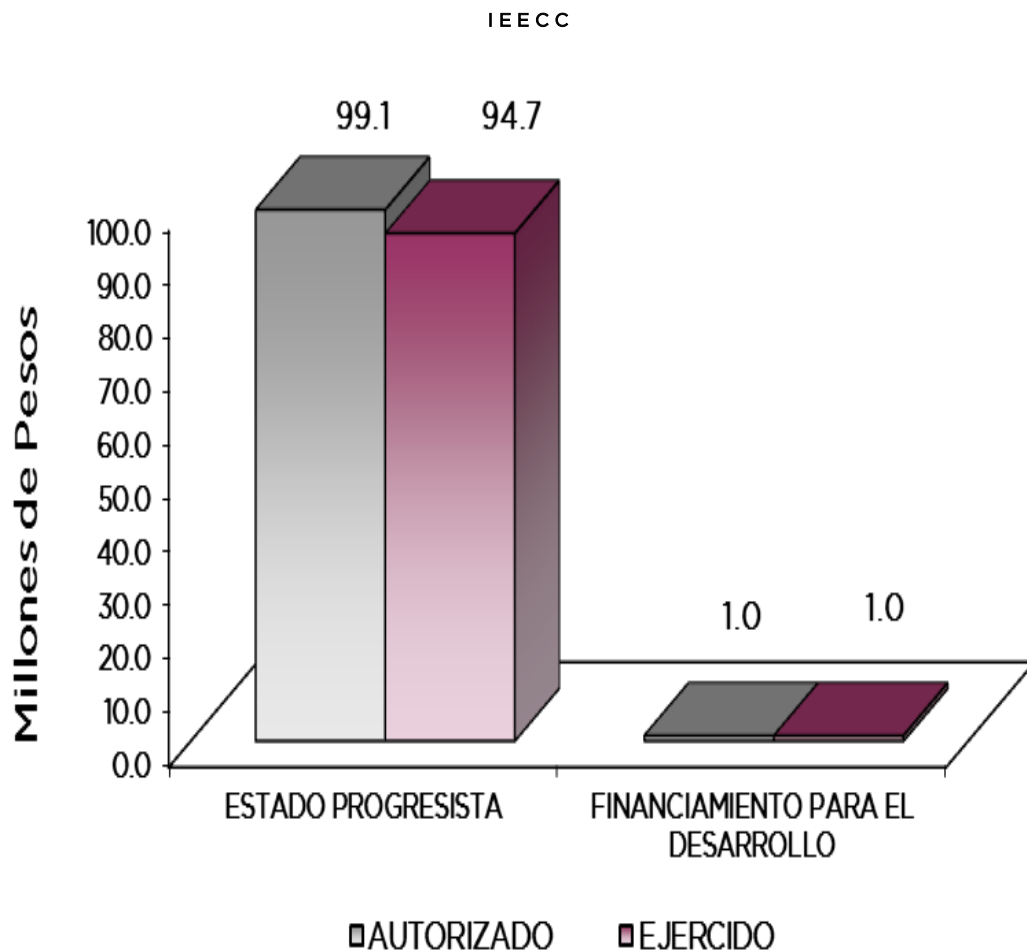

FINALIDAD

GOBIERNO

DESARROLLO SOCIAL

Los recursos para esta finalidad, representan las previsiones para las funciones Combustibles y Energía, Tecnología e innovación entre otras, con lo que se fortalecerán las acciones para alcanzar las Metas Nacionales México Próspero y México con Responsabilidad Global.

Tiene por objetivo establecer capacidades institucionales, para la generación de acciones, investigaciones, estudios y proyectos que permitan el desarrollo sustentable de nuestra Entidad, en materia de mitigación y adaptación al Cambio Climático, Eficiencia Energética, Energías Renovables y Crecimiento Verde.

Instituto Estatal de Energía y Cambio Climático							
EGRESOS POR PROGRAMA							
(Miles de Pesos)							
PROGRAMA	PRESUPUESTO 2015			TOTAL AUTORIZADO	EJERCIDO	VARIACIÓN	
	PREVISTO	ASIGNACIONES Y/O AMPLIACIONES	REDUCCIONES Y/O DISMINUCIONES			IMPORTE	%
Protección al Ambiente	99,078.9	7,618.5	7,618.5	99,078.9	94,711.3	4,367.6	4.4
Previsiones para el Pago de Adeudo de Ejercicios Fiscales Anteriores		979.1		979.1	971.8	7.3	.7
T O T A L	99,078.9	8,597.6	7,618.5	100,058.0	95,683.1	4,374.9	4.4
	=====	=====	=====	=====	=====	=====	=====

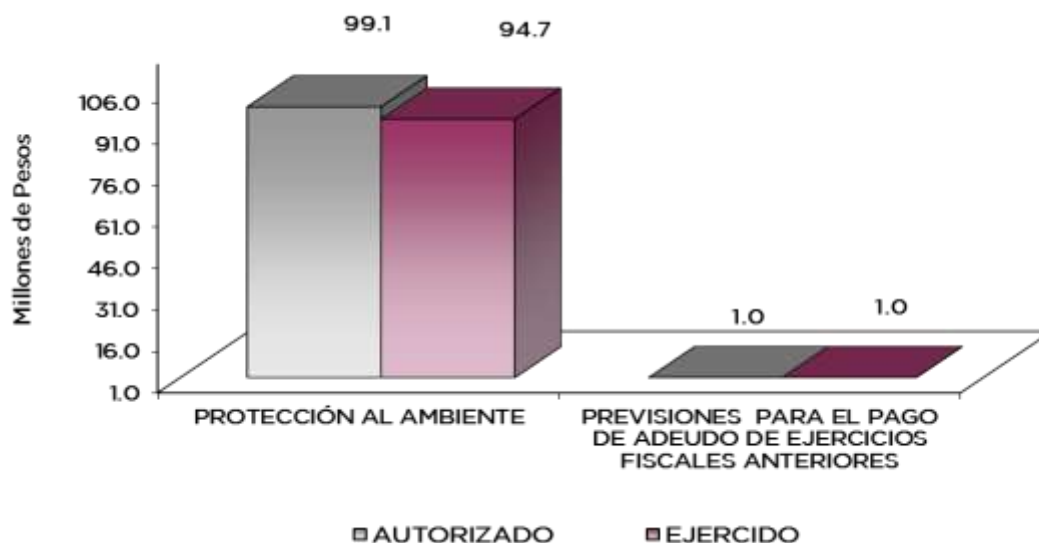

AVANCE OPERATIVO-PROGRAMÁTICO Y PRESUPUESTAL

DESARROLLO SOCIAL

ESTADO PROGRESISTA

PROTECCIÓN AL AMBIENTE

02 01 04 01 01 05 ESTUDIOS ECOLÓGICOS Y PROYECTOS ALTERNOS

Con el objeto de mitigar el cambio climático a escala local, se llevaron a cabo trabajos para la sustitución de 13 mil 322 luminarias, utilizando tecnología LED RL2, la cual se caracteriza por su bajo costo de mantenimiento. Programándose 10 proyectos de sustitución los cuales al término del año se lograron al 100 por ciento.

Localización, Caracterización y Clasificación de Manantiales en el Estado de México

Durante el periodo enero a diciembre de 2015 se programaron 1,000 manantiales; sin embargo al término del año se localizaron 1,004 unidades, alcanzando una eficiencia de 100.4 por ciento; los cuales tienen usos predominantemente agrícolas y domésticos, localizados en la zona que comprende el Área de Protección de Flora y Fauna Nevado de Toluca (APFFNT).

Proponer y Elaborar Estudios que Propicien la Conservación de los Recursos Naturales y Fomenten la Sustentabilidad Ambiental

Con el objeto de reforzar los proyectos, durante esta meta se tiene el desarrollo de estudios técnicos "DIALUX" que anteceden la instalación de luminarias en municipios del Estado de México. Entre los resultados logrados se tienen: 4 estudios de los municipios de Tejupilco, Chapa de Mota, Morelos y Aculco; así como el Estudio de Carbono Negro en el Estado de México. Este último, identificó las fuentes más representativas debido a su volumen de emisión; es decir se registran mayores emisiones por el consumo de leña en los hogares seguidas de las fuentes móviles, donde se observó que los vehículos mayores a tres toneladas son los que más Carbono Negro emiten y por último las fuentes fijas de generación de electricidad.

02 01 04 01 01 06 ASESORÍA TÉCNICA A MUNICIPIOS PARA LA PROTECCIÓN DEL AMBIENTE

Cursos de Capacitación de Gestión Ambiental a Servidores Públicos de la Zona Metropolitana del Valle De México

Con la finalidad de reforzar las medidas de prevención ante las contingencias ambientales, durante este período se programaron dos cursos de capacitación, mismos que se impartieron en los meses de febrero y noviembre, donde se beneficiaron indirectamente a 9, 538,796 habitantes; por lo tanto se tuvo un cumplimiento del 100 por ciento en la meta.

El cambio climático es un fenómeno inminente al que nos enfrentamos; de allí la importancia de brindar información a la población, con la finalidad de proporcionarles opciones de mitigación y adaptación al cambio climático, a través de proyectos de eficiencia energética y uso de energías renovables. Durante 2015, se tuvo un cumplimiento al 100 por ciento de la meta programada

ASESORÍA A LA POBLACIÓN MEXIQUENSE MEDIANTE TALLERES, FOROS Y CONFERENCIAS SOBRE TEMAS RELACIONADOS A LA MITIGACIÓN Y ADAPTACIÓN AL CAMBIO CLIMÁTICO

02 01 04 01 02 01 MEJORAMIENTO DE LA CALIDAD DEL AIRE

Evaluación y Seguimiento de las Acciones Del Proaire 2011-2020

Durante el ejercicio 2015, se programó la integración de dos informes, mismos que al término del mismo se concluyó al 100 por ciento, haciendo énfasis en las acciones implementadas en la Zona Metropolitana del Valle de México.

Elaboración y Actualización de Inventario de Emisiones de Gases Criterio de las Regiones del Estado de México

Para el ejercicio 2015, se programó la actualización del inventario de emisiones de gases criterio, tomando como año base el 2010. Al término del mismo, se tuvo un cumplimiento de 100 por ciento donde destacan los porcentajes de contribución de: Las partículas menores a 10 y 2.5 micrómetros (PM_{10} y $PM_{2.5}$), monóxido de carbono (CO), bióxido de azufre (SO_2), óxidos de nitrógeno (NO_x), compuestos orgánicos volátiles (COV's) y amoníaco (NH_3); así como por tipo de fuente: Fijas (industria), de área (comercios, servicios y otras actividades), móviles (vehículos) y naturales (biogénicas y erosivas)

Seguimiento al Comportamiento de la Calidad del Aire de la Zona Metropolitana del Valle de México

Con la finalidad de atender puntualmente los casos de precontingencia ambiental, se lleva a cabo el monitoreo de la calidad del aire, a través del Índice de la Calidad del Aire (Índice), el cual al momento de detectar alguna anomalía, se coordina con la Comisión Ambiental de la Megalópolis para emitir una serie de recomendaciones a seguir para evitar los riesgos a la salud, durante 2015 se programaron 12 informes, cumpliendo la meta al 100 por ciento.

Diseño y Seguimiento a Acciones para el Mejoramiento Ambiental de la Zona Metropolitana del Valle de México

Durante el ejercicio 2015, se programaron dos acciones de mejoramiento ambiental, mismas que al término del año se cumplieron satisfactoriamente y estuvieron orientadas a atenuar los efectos en caso de pre contingencias ambientales en la zona en comento.

Seguimiento a los Acuerdos Establecidos en las Sesiones Ordinarias de la Comisión Ambiental de la Megalópolis

Derivado de los trabajos que se ejecutan en coordinación con la Comisión Ambiental de la Megalópolis (CAME), se programaron 6 informes de seguimiento, de acuerdo a los grupos de trabajo establecidos; en donde se destaca la elaboración y publicación del Manual para la aplicación del Programa para Contingencias Ambientales Atmosféricas en 18 municipios conurbados del Estado de México de la Zona Metropolitana del Valle de México, dando cumplimiento a la meta.

02 01 04 01 01 02 APOYO Y ASESORÍA PARA LA CONDUCCIÓN DE LAS POLÍTICAS AMBIENTALES (PAD)

Mitigación al Cambio Climático con Ahorro de Energía en la Red de Alumbrado Público en los Municipios del Estado de México

Con el objeto de mitigar el cambio climático a escala local, se llevaron a cabo trabajos para la sustitución de 13 mil 322 luminarias, utilizando tecnología LED RL2, la cual se caracteriza por su bajo costo de mantenimiento, el cual fue financiado con recursos procedentes al Anexo 31, Ramo 16 PEF 2015.

IEECC

INSTITUTO ESTATAL DE ENERGÍA Y CAMBIO CLIMÁTICO													
AVANCE OPERATIVO - PROGRAMÁTICO Y PRESUPUESTAL													
ENERO - DICIEMBRE DE 2015													
M E T A S													
PRESUPUESTO 2015													
(Miles de Pesos)													
FIN	FUN	SF	PP	SP	Pr	DESCRIPCIÓN	UNIDAD DE MEDIDA	PROGRAMADO	ALCANZADO	AVANCE %	AUTORIZADO	EJERCIDO	%
DESARROLLO SOCIAL													
ESTADO PROGRESISTA													
PROTECCIÓN AL AMBIENTE													
02	01	04	01	01	05	ESTUDIOS ECOLÓGICOS Y PROYECTOS ALTERNOS					16,735.2	13,889.7	83.0
						Elaboración de Proyectos para el Desarrollo del Sector del Medio Ambiente	Proyecto	10	10	100.0			
						Localización, caracterización y clasificación de manantiales en el Estado de México	Manantial	1,000	1,004	100.4			
						Proponer y elaborar estudios que propicien la conservación de los recursos naturales y fomenten la sustentabilidad ambiental	Estudio	5	5	100.0			
02	01	04	01	01	06	ASESORÍA TÉCNICA A MUNICIPIOS PARA LA PROTECCIÓN DEL AMBIENTE					2,489.5	1,909.1	76.7
						Cursos de capacitación de gestión ambiental a servidores públicos de la Zona Metropolitana del Valle de México	Curso	2	2	100.0			
						Asesoría a la población mexiquense mediante talleres, foros y conferencias sobre temas relacionados a la mitigación y adaptación al Cambio Climático	Asesoría	50	50	100.0			
02	01	04	01	02	01	MEJORAMIENTO DE LA CALIDAD DEL AIRE					6,452.0	5,510.3	85.4
						Evaluación y seguimiento de las acciones del PROAIRE 2011-2020	Informe	2	2	100.0			
						Elaboración y actualización de inventario de emisiones de gases criterio de las regiones del Estado de México	Documento	1	1	100.0			
						Registro de emisiones y de transferencia de contaminantes al aire, agua y suelo	Documento	1	1	100.0			
						Seguimiento al comportamiento de la calidad del aire de la Zona Metropolitana del Valle de México	Informe	12	12	100.0			
						Diseño y seguimiento a acciones para el mejoramiento ambiental de la Zona Metropolitana del Valle de México	Acción	2	2	100.0			
						Seguimiento a los acuerdos establecidos en las sesiones ordinarias de la Comisión Ambiental de la Megalópolis	Informe	6	6	100.0			
02	01	04	01	01	02	APOYO Y ASESORÍA PARA LA CONDUCCIÓN DE LAS POLÍTICAS AMBIENTALES (PAD)					73,402.2	73,402.2	100.0
						Mitigación al cambio climático con ahorro de Energía en la Red de Alumbrado Público en Municipios del Estado de México							
OTRAS NO CLASIFICADAS EN FUNCIONES ANTERIORES													
FINANCIAMIENTO PARA EL DESARROLLO													
PREVISIONES PARA EL PAGO DE ADEUDOS DE EJERCICIOS FISCALES ANTERIORES													
											979.1	971.8	99.3
04	04	01	01	01	01	PASIVOS DERIVADOS DE EROGACIONES DEVENGADAS Y PENDIENTES DE EJERCICIOS ANTERIORES							
						Registro de Pagos de Adeudos de Ejercicios Fiscales Anteriores	Documento	1	1	100.0			
T O T A L											100,058.0	95,683.1	95.6
											=====	=====	

ANEXOS ESTABLECIDOS EN DIFERENTES ORDENAMIENTOS

Relación de Bienes Inmuebles que Componen al Patrimonio
Cuenta Pública 2015
(Miles de Pesos)

Ente Público: Instituto Estatal de Energía y Cambio Climático

Código	Descripción de Bienes Inmuebles	* Valor en Libros
NO APLICA		
		.0

Relación de Bienes Muebles que Componen al Patrimonio
Cuenta Pública 2015
(Miles de Pesos)

Ente Público: Instituto Estatal de Energía y Cambio Climático

Código	Descripción de Bienes Muebles	* Valor en Libros
NO APLICA		.0

IEECC

Instituto Estatal de Energía y Cambio Climático
Cuenta Pública 2015
Relación de Cuentas Bancarias Productivas Específicas

Fondo, Programa o Convenio	Datos de la Cuenta Bancaria	
	Institución Bancaria	Número de Cuentas
Instituto Estatal de Energía y Cambio Climático	BBVA Bancomer	069