



**INSTITUTO MEXIQUENSE DE LA
JUVENTUD**

IMEJ

| | CONTENIDO | PÁGINA |
|-------------|--|---------------|
| I. | INFORMACIÓN CONTABLE | |
| | ESTADO DE SITUACIÓN FINANCIERA | 5 |
| | ESTADO DE ACTIVIDADES | 6 |
| | ESTADO DE VARIACIÓN EN LA HACIENDA PÚBLICA | 7 |
| | ESTADO DE CAMBIOS EN LA SITUACIÓN FINANCIERA | 8 |
| | ESTADO DE FLUJOS DE EFECTIVO | 9 |
| | ESTADO ANALÍTICO DEL ACTIVO | 10 |
| | ESTADO ANALÍTICO DE LA DEUDA Y OTROS PASIVOS | 11 |
| | NOTAS A LOS ESTADOS FINANCIEROS | 12 |
| II. | INFORMACIÓN PRESUPUESTARIA | 43 |
| III. | INFORMACIÓN PROGRAMÁTICA | 59 |
| IV. | ANEXOS ESTABLECIDOS EN DIFERENTES ORDENAMIENTOS | 71 |

IMEJ

INSTITUTO MEXIQUENSE DE LA JUVENTUD
Estado de Situación Financiera
Al 31 de Diciembre de 2015 y 2014
(Miles de Pesos)

| CONCEPTO | Año | | CONCEPTO | Año | |
|---|-----------------|-----------------|---|-----------------|-----------------|
| | 2015 | 2014 | | 2015 | 2014 |
| ACTIVO | | | PASIVO | | |
| <i>Activo Circulante</i> | | | <i>Pasivo Circulante</i> | | |
| Efectivo y Equivalentes | 2,955.6 | 1,866.0 | Cuentas por Pagar a Corto Plazo | 1,948.2 | 2,271.1 |
| Derechos a Recibir Efectivo o Equivalentes | 2,298.2 | 3,379.3 | Documentos por Pagar a Corto Plazo | 0.0 | 0.0 |
| Derechos a Recibir Bienes o Servicios | 0.0 | 0.0 | Porción a Corto Plazo de la Deuda Pública a Largo Plazo | 0.0 | 0.0 |
| Inventarios | 0.0 | 1,616.2 | Títulos y Valores a Corto Plazo | 0.0 | 0.0 |
| Almacenes | 0.0 | 0.0 | Pasivos Diferidos a Corto Plazo | 0.0 | 0.0 |
| Estimación por Pérdida o Deterioro de Activos Circulantes | 0.0 | 0.0 | Fondos y Bienes de Terceros en Garantía y/o Administración a Corto Plazo | 0.0 | 0.0 |
| Otros Activos Circulantes | 0.0 | 0.0 | Provisiones a Corto Plazo | 0.0 | 0.0 |
| | | | Otros Pasivos a Corto Plazo | 0.0 | 0.0 |
| Total de Activos Circulantes | 5,253.8 | 6,861.5 | Total de Pasivos Circulantes | 1,948.2 | 2,271.1 |
| <i>Activo No Circulante</i> | | | <i>Pasivo No Circulante</i> | | |
| Inversiones Financieras a Largo Plazo | 0.0 | 0.0 | Cuentas por Pagar a Largo Plazo | 0.0 | 0.0 |
| Derechos a Recibir Efectivo o Equivalentes a Largo Plazo | 0.0 | 0.0 | Documentos por Pagar a Largo Plazo | 0.0 | 0.0 |
| Bienes Inmuebles, Infraestructura y Construcciones en Proceso | 26,780.7 | 3,560.8 | Deuda Pública a Largo Plazo | 0.0 | 0.0 |
| Bienes Muebles | 6,317.9 | 6,079.5 | Pasivos Diferidos a Largo Plazo | 0.0 | 0.0 |
| Activos Intangibles | 0.0 | 0.0 | Fondos y Bienes de Terceros en Garantía y/o en Administración a Largo Plazo | 0.0 | 0.0 |
| Depreciación, Deterioro y Amortización Acumulada de Bienes | -3,193.6 | -2,438.5 | Provisiones a Largo Plazo | 0.0 | 0.0 |
| Activos Diferidos | 0.0 | 0.0 | | | |
| Estimación por Pérdida o Deterioro de Activos no Circulantes | 0.0 | 0.0 | Total de Pasivos No Circulantes | 0.0 | 0.0 |
| Otros Activos no Circulantes | 0.0 | 0.0 | | | |
| Total de Activos No Circulantes | 29,905.0 | 7,201.8 | Total del Pasivo | 1,948.2 | 2,271.1 |
| Total del Activo | 35,158.8 | 14,063.3 | HACIENDA PÚBLICA/ PATRIMONIO | | |
| | | | <i>Hacienda Pública/Patrimonio Contribuido</i> | 7,204.3 | 752.9 |
| | | | Aportaciones | 7,204.3 | 752.9 |
| | | | Donaciones de Capital | 0.0 | 0.0 |
| | | | Actualización de la Hacienda Pública / Patrimonio | 0.0 | 0.0 |
| | | | Hacienda Pública/Patrimonio Generado | 26,006.3 | 11,039.3 |
| | | | Resultados del Ejercicio (Ahorro / Desahorro) | 16,458.5 | -341.4 |
| | | | Resultados de Ejercicios Anteriores | 9,520.8 | 11,353.7 |
| | | | Revalúos | 27.0 | 27.0 |
| | | | Reservas | 0.0 | 0.0 |
| | | | Rectificaciones de Resultados de Ejercicios Anteriores | 0.0 | 0.0 |
| | | | Exceso o Insuficiencia en la Actualización de la Hacienda Pública/Patrimonio | 0.0 | 0.0 |
| | | | Resultado por Posición Monetaria | 0.0 | 0.0 |
| | | | Resultado por Tenencia de Activos no Monetarios | 0.0 | 0.0 |
| | | | Total Hacienda Pública/ Patrimonio | 33,210.6 | 11,792.2 |
| | | | Total del Pasivo y Hacienda Pública / Patrimonio | 35,158.8 | 14,063.3 |

INSTITUTO MEXIQUENSE DE LA JUVENTUD
 Estado de Actividades
 Del 1 de Enero al 31 de Diciembre de 2015 y 2014
 (Miles de Pesos)

| Concepto | 2015 | 2014 |
|--|-----------------|-----------------|
| INGRESOS Y OTROS BENEFICIOS | | |
| Ingresos de la Gestión | .0 | .0 |
| Impuestos | .0 | .0 |
| Cuotas y Aportaciones de Seguridad Social | .0 | .0 |
| Contribuciones de Mejoras | .0 | .0 |
| Derechos | .0 | .0 |
| Productos de Tipo Corriente | .0 | .0 |
| Aprovechamientos de Tipo Corriente | .0 | .0 |
| Ingresos por Venta de Bienes y Servicios | .0 | .0 |
| Ingresos no Comprendidos en las Fracciones de la Ley de Ingresos Causados en Ejercicios Fiscales Anteriores Pendientes de Liquidación o Pago | .0 | .0 |
| Participaciones, Aportaciones, Transferencias, Asignaciones, Subsidios y Otras Ayudas | 37,598.4 | 33,491.2 |
| Participaciones y Aportaciones | .0 | .0 |
| Transferencia, Asignaciones, Subsidios y Otras Ayudas | 37,598.4 | 33,491.2 |
| Otros Ingresos y Beneficios | 16,774.4 | 61.2 |
| Ingresos Financieros | 2.0 | .7 |
| Incremento por Variación de Inventarios | .0 | .0 |
| Disminución del Exceso de Estimaciones por Pérdida o Deterioro u Obsolescencia | .0 | .0 |
| Disminución del Exceso de Provisiones | .0 | .0 |
| Otros Ingresos y Beneficios Varios | 16,772.4 | 60.5 |
| Total de Ingresos y Otros Beneficios | 54,372.8 | 33,552.4 |
| GASTOS Y OTRAS PÉRDIDAS | | |
| Gastos de Funcionamiento | 18,642.3 | 18,143.4 |
| Servicios Personales | 16,382.1 | 14,977.9 |
| Materiales y Suministros | 486.3 | 753.5 |
| Servicios Generales | 1,773.9 | 2,412.0 |
| Transferencia, Asignaciones, Subsidios y Otras Ayudas | 2,006.1 | 3,695.8 |
| Transferencias Internas y Asignaciones al Sector Público | .0 | .0 |
| Transferencias al Resto del Sector Público | .0 | .0 |
| Subsidios y Subvenciones | 1,420.1 | 3,041.8 |
| Ayudas Sociales | 586.0 | 654.0 |
| Pensiones y Jubilaciones | .0 | .0 |
| Transferencias a Fideicomisos, Mandatos y Contratos Análogos | .0 | .0 |
| Transferencias a la Seguridad Social | .0 | .0 |
| Donativos | .0 | .0 |
| Transferencias al Exterior | .0 | .0 |
| Participaciones y Aportaciones | .0 | .0 |
| Participaciones | .0 | .0 |
| Aportaciones | .0 | .0 |
| Convenios | .0 | .0 |
| Intereses, Comisiones y Otros Gastos de la Deuda Pública | .0 | .0 |
| Intereses de la Deuda Pública | .0 | .0 |
| Comisiones de la Deuda Pública | .0 | .0 |
| Gastos de la Deuda Pública | .0 | .0 |
| Costo por Coberturas | .0 | .0 |
| Apoyos Financieros | .0 | .0 |
| Otros Gastos y Pérdidas Extraordinarias | 829.1 | 696.1 |
| Estimaciones, Depreciaciones, Deterioros, Obsolescencia y Amortizaciones | 755.1 | 696.1 |
| Provisiones | .0 | .0 |
| Disminución de Inventarios | .0 | .0 |
| Aumento por Insuficiencia de Estimaciones por Pérdida o Deterioro y Obsolescencia | .0 | .0 |
| Aumento por Insuficiencia de Provisiones | .0 | .0 |
| Otros Gastos | 74.0 | .0 |
| Inversión Pública | 16,436.8 | 11,358.5 |
| Inversión Pública no Capitalizable | 16,436.8 | 11,358.5 |
| Total de Gastos y Otras Pérdidas | 37,914.3 | 33,893.8 |
| Resultados del Ejercicio (Ahorro/Desahorro) | 16,458.5 | -341.4 |

IMEJ

INSTITUTO MEXIQUENSE DE LA JUVENTUD
Estado de Variación en la Hacienda Pública
Del 1 de enero al 31 de Diciembre de 2015
(Miles de pesos)

| Concepto | Hacienda Pública/Patrimonio Contribuido | Hacienda Pública/Patrimonio Generado de Ejercicios Anteriores | Hacienda Pública/Patrimonio Generado del Ejercicio | Ajustes por Cambios de Valor | TOTAL |
|--|---|---|--|------------------------------|-----------------|
| Rectificaciones de Resultados de Ejercicios Anteriores | | .0 | .0 | .0 | .0 |
| Patrimonio Neto Inicial Ajustado del Ejercicio 2014 | 752.9 | .0 | .0 | .0 | 752.9 |
| Aportaciones | 752.9 | .0 | .0 | .0 | 752.9 |
| Donaciones de Capital | .0 | .0 | .0 | .0 | .0 |
| Actualización de la Hacienda Pública/Patrimonio | .0 | .0 | .0 | .0 | .0 |
| Variaciones de la Hacienda Pública/Patrimonio Neto del Ejercicio 2013 | .0 | 11,353.7 | -341.4 | 27.0 | 11,039.3 |
| Resultados del Ejercicio (Ahorro/Desahorro) | .0 | .0 | -341.4 | .0 | -341.4 |
| Resultados de Ejercicios Anteriores | .0 | 11,353.7 | .0 | .0 | 11,353.7 |
| Revalúos | .0 | .0 | .0 | 27.0 | 27.0 |
| Reservas | .0 | .0 | .0 | .0 | .0 |
| Hacienda Pública/Patrimonio Neto Final del Ejercicio 2014 | 752.9 | 11,353.7 | -341.4 | 27.0 | 11,792.2 |
| Cambios en la Hacienda Pública/Patrimonio Neto del Ejercicio 2015 | 6,451.4 | .0 | .0 | .0 | 6,451.4 |
| Aportaciones | 6,451.4 | .0 | .0 | .0 | 6,451.4 |
| Donaciones de Capital | .0 | .0 | .0 | .0 | .0 |
| Actualización de la Hacienda Pública/Patrimonio | .0 | .0 | .0 | .0 | .0 |
| Variaciones de la Hacienda Pública/Patrimonio Neto del Ejercicio 2015 | .0 | -1,832.9 | 16,458.5 | .0 | 14,625.6 |
| Resultados del Ejercicio (Ahorro/Desahorro) | .0 | .0 | 16,458.5 | .0 | 16,458.5 |
| Resultados de Ejercicios Anteriores | .0 | -1,832.9 | .0 | .0 | -1,832.9 |
| Revalúos | .0 | .0 | .0 | .0 | .0 |
| Reservas | .0 | .0 | .0 | .0 | .0 |
| Saldo Neto en la Hacienda Pública / Patrimonio 2015 | 7,204.3 | 9,520.8 | 16,458.5 | 27.0 | 33,210.6 |

CUENTA PÚBLICA DEL GOBIERNO, ORGANISMOS AUXILIARES Y AUTÓNOMOS DEL ESTADO DE MÉXICO 2015

INSTITUTO MEXIQUENSE DE LA JUVENTUD
 Estado de Cambios en la Situación Financiera
 Del 1 de Enero al 31 de Diciembre de 2015
 (Miles de Pesos)

| Concepto | Origen | Aplicación |
|---|-----------------|-----------------|
| ACTIVO | 3,452.4 | 24,547.9 |
| Activo Circulante | 2,697.3 | 1,089.6 |
| Efectivo y Equivalentes | | 1,089.6 |
| Derechos a Recibir Efectivo o Equivalentes | 1,081.1 | |
| Derechos a Recibir Bienes o Servicios | | |
| Inventarios | 1,616.2 | |
| Almacenes | | |
| Estimación por Pérdida o Deterioro de Activos Circulantes | | |
| Otros Activos Circulantes | | |
| Activo No circulante | 755.1 | 23,458.3 |
| Inversiones Financieras a Largo Plazo | | |
| Derechos a Recibir Efectivo o Equivalentes a Largo Plazo | | |
| Bienes Inmuebles, Infraestructura y Construcciones en Proceso | | 23,219.9 |
| Bienes Muebles | | 238.4 |
| Activos Intangibles | | |
| Depreciación, Deterioro y Amortización Acumulada de Bienes | 755.1 | |
| Activos Diferidos | | |
| Estimación por Pérdida o Deterioro de Activos no Circulantes | | |
| Otros Activos no Circulantes | | |
| PASIVO | .0 | 322.9 |
| Pasivo Circulante | .0 | 322.9 |
| Cuentas por Pagar a Corto Plazo | | |
| Documentos por Pagar a Corto Plazo | | 322.9 |
| Porción a Corto Plazo de la Deuda Pública a Largo Plazo | | |
| Títulos y Valores a Corto Plazo | | |
| Pasivos Diferidos a Corto Plazo | | |
| Fondos y Bienes de Terceros en Garantía y/o Administración a Corto Plazo | | |
| Provisiones a Corto Plazo | | |
| Otros Pasivos a Corto Plazo | | |
| Pasivo No Circulante | .0 | .0 |
| Cuentas por Pagar a Largo Plazo | | |
| Documentos por Pagar a Largo Plazo | | |
| Deuda Pública a Largo Plazo | | |
| Pasivos Diferidos a Largo Plazo | | |
| Fondos y Bienes de Terceros en Garantía y/o en Administración a Largo Plazo | | |
| Provisiones a Largo Plazo | | |
| HACIENDA PÚBLICA/PATRIMONIO | 23,251.3 | 1,832.9 |
| Hacienda Pública/Patrimonio Contribuido | 6,451.4 | .0 |
| Aportaciones | 6,451.4 | |
| Donaciones de Capital | | |
| Actualización de la Hacienda Pública/Patrimonio | | |
| Hacienda Pública/Patrimonio Generado | 16,799.9 | 1,832.9 |
| Resultados del Ejercicio (Ahorro/Desahorro) | 16,799.9 | |
| Resultados de Ejercicios Anteriores | | 1,832.9 |
| Revalúos | | |
| Reservas | | |
| Rectificaciones de Resultados de Ejercicios Anteriores | | |
| Exceso o insuficiencia en la Actualización de la Hacienda | .0 | .0 |
| Resultado por Posición Monetaria | | |
| Resultado por Tenencia de Activos no Monetarios | | |

INSTITUTO MEXIQUENSE DE LA JUVENTUD
Estado de Flujos de Efectivo
Del 1 de Enero al 31 de Diciembre de 2015 y 2014
(Miles de Pesos)

| Concepto | 2015 | 2014 |
|--|------------------|-----------------|
| Flujos de Efectivo de las Actividades de Operación | | |
| Orígen | 54,372.8 | 33,552.4 |
| Impuestos | .0 | |
| Cuotas y Aportaciones de Seguridad Social | | |
| Contribuciones de mejoras | | |
| Derechos | | |
| Productos de Tipo Corriente | | .7 |
| Aprovechamientos de Tipo Corriente | | |
| Ingresos por Venta de Bienes y Servicios | | |
| Ingresos no Comprendidos en las Fracciones de la Ley de Ingresos Causados en Ejercicios Fiscales Anteriores Pendientes de Liquidación o Pago | | |
| Participaciones y Aportaciones | | |
| Transferencias, Asignaciones y Subsidios y Otras Ayudas | 37,598.4 | 33,491.2 |
| Otros Orígenes de Operación | 16,774.4 | 60.5 |
| Aplicación | 37,914.3 | 33,893.8 |
| Servicios Personales | 16,382.1 | 14,977.9 |
| Materiales y Suministros | 486.3 | 753.5 |
| Servicios Generales | 1,773.9 | 2,412.0 |
| Transferencias Internas y Asignaciones al Sector Público | | |
| Transferencias al resto del Sector Público | | |
| Subsidios y Subvenciones | 1,420.1 | 3,041.8 |
| Ayudas Sociales | 586.0 | 654.0 |
| Pensiones y Jubilaciones | | |
| Transferencias a Fideicomisos, Mandatos y Contratos Análogos | | |
| Transferencias a la Seguridad Social | | |
| Donativos | | |
| Transferencias al Exterior | | |
| Participaciones | | |
| Aportaciones | | |
| Convenios | | |
| Otras Aplicaciones de Operación | 17,265.9 | 12,054.6 |
| Flujos Netos de Efectivo por Actividades de Operación | 16,458.5 | -341.4 |
| Flujos de Efectivo de las Actividades de Inversión | | |
| Orígen | 3,452.4 | 595.9 |
| Bienes Inmuebles, Infraestructura y Construcciones en Proceso | 71.3 | 41.5 |
| Bienes Muebles | 683.8 | 554.4 |
| Otros Orígenes de Inversión | 2,697.3 | |
| Aplicación | 23,458.3 | 4,242.5 |
| Bienes Inmuebles, Infraestructura y Construcciones en Proceso | 23,219.9 | |
| Bienes Muebles | 238.4 | 33.5 |
| Otras Aplicaciones de Inversión | | 4,209.0 |
| Flujos Netos de Efectivo por Actividades de Inversión | -20,005.9 | -3,646.6 |
| Flujo de Efectivo de las Actividades de Financiamiento | | |
| Orígen | 6,451.4 | 1,671.4 |
| Endeudamiento Neto | | |
| Interno | | |
| Externo | | |
| Otros Orígenes de Financiamiento | 6,451.4 | 1,671.4 |
| Aplicación | 1,814.4 | .0 |
| Servicios de la Deuda | | |
| Interno | | |
| Externo | | |
| Otras Aplicaciones de Financiamiento | 1,814.4 | .0 |
| Flujos Netos de Efectivo por Actividades de Financiamiento | 4,637.0 | 1,671.4 |
| Incremento/Disminución Neta en el Efectivo y Equivalentes al Efectivo | 1,089.6 | -2,316.6 |
| Efectivo y Equivalentes al Efectivo al Inicio del Ejercicio | 1,866.0 | 4,182.6 |
| Efectivo y Equivalentes al Efectivo al final del Ejercicio | 2,955.6 | 1,866.0 |

CUENTA PÚBLICA DEL GOBIERNO, ORGANISMOS AUXILIARES Y AUTÓNOMOS DEL ESTADO DE MÉXICO 2015

INSTITUTO MEXIQUENSE DE LA JUVENTUD
Estado Análítico del Activo
Del 1 de enero al 31 de Diciembre de 2015
(Miles de Pesos)

| Concepto | Saldo Inicial | Cargos del Período | Abonos del Período | Saldo Final | Variación del Período |
|---|-----------------|--------------------|--------------------|-----------------|-----------------------|
| | 1 | 2 | 3 | 4 = (1+2-3) | (4-1) |
| ACTIVO | 14,063.3 | 85,322.5 | 64,227.0 | 35,158.8 | 21,095.5 |
| Activo Circulante | 6,861.5 | 61,864.2 | 63,471.9 | 5,253.8 | -1,607.7 |
| Efectivo y Equivalentes | 1,866.0 | 49,325.2 | 48,235.6 | 2,955.6 | 1,089.6 |
| Derechos a Recibir Efectivo o Equivalentes | 3,379.3 | 12,539.0 | 13,620.1 | 2,298.2 | -1,081.1 |
| Derechos a Recibir Bienes o Servicios | .0 | .0 | .0 | .0 | .0 |
| Inventarios | 1,616.2 | .0 | 1,616.2 | .0 | -1,616.2 |
| Almacenes | .0 | .0 | .0 | .0 | .0 |
| Estimación por Pérdida o Deterioro de Activos Circulantes | .0 | .0 | .0 | .0 | .0 |
| Otros Activos Circulantes | .0 | .0 | .0 | .0 | .0 |
| Activo No Circulante | 7,201.8 | 23,458.3 | 755.1 | 29,905.0 | 22,703.2 |
| Inversiones Financieras a Largo Plazo | .0 | .0 | .0 | .0 | .0 |
| Derechos a Recibir Efectivo o Equivalentes a Largo Plazo | .0 | .0 | .0 | .0 | .0 |
| Bienes Inmuebles, Infraestructura y Construcciones en Proceso | 3,560.8 | 23,219.9 | .0 | 26,780.7 | 23,219.9 |
| Bienes Muebles | 6,079.5 | 238.4 | .0 | 6,317.9 | 238.4 |
| Activos Intangibles | .0 | .0 | .0 | .0 | .0 |
| Depreciación, Deterioro y Amortización Acumulada de Bienes | -2,438.5 | .0 | 755.1 | -3,193.6 | -755.1 |
| Activos Diferidos | .0 | .0 | .0 | .0 | .0 |
| Estimación por Pérdida o Deterioro de Activos no Circulantes | .0 | .0 | .0 | .0 | .0 |
| Otros Activos no Circulantes | .0 | .0 | .0 | .0 | .0 |

IMEJ

INSTITUTO MEXIQUENSE DE LA JUVENTUD
 Estado Análítico de la Deuda y Otros Pasivos
 Del 1 de enero al 31 de Diciembre de 2015
 (Miles de Pesos)

| Denominación de las Deudas | Moneda de Contratación | Institución o País Acreedor | Saldo Inicial del Periodo | Saldo Final del Periodo |
|--|------------------------|-----------------------------|---------------------------|-------------------------|
| DEUDA PÚBLICA | | | | |
| Corto Plazo | | | | |
| Deuda Interna | | | .0 | .0 |
| Instituciones de Crédito | | | .0 | .0 |
| Títulos y Valores | | | .0 | .0 |
| Arrendamientos Financieros | | | .0 | .0 |
| Deuda Externa | | | .0 | .0 |
| Organismos Financieros Internacionales | | | .0 | .0 |
| Deuda Bilateral | | | .0 | .0 |
| Títulos y Valores | | | .0 | .0 |
| Arrendamientos Financieros | | | .0 | .0 |
| <i>Subtotal a Corto Plazo</i> | | | .0 | .0 |
| Largo Plazo | | | | |
| Deuda Interna | | | .0 | .0 |
| Instituciones de Crédito | | | .0 | .0 |
| Títulos y Valores | | | .0 | .0 |
| Arrendamientos Financieros | | | .0 | .0 |
| Deuda Externa | | | .0 | .0 |
| Organismos Financieros Internacionales | | | .0 | .0 |
| Deuda Bilateral | | | .0 | .0 |
| Títulos y Valores | | | .0 | .0 |
| Arrendamientos Financieros | | | .0 | .0 |
| <i>Subtotal a Largo Plazo</i> | | | .0 | .0 |
| Otros Pasivos | | | 2,271.1 | 1,948.2 |
| ADEFAS | | | 2,271.1 | 1,948.2 |
| Total de Deuda y Otros Pasivos | | | 2,271.1 | 1,948.2 |

NOTAS A LOS ESTADOS FINANCIEROS

NOTAS DE DESGLOSE

1. ESTADO DE SITUACIÓN FINANCIERA

ACTIVO

1. EFECTIVO Y EQUIVALENTES

El Instituto Mexiquense de la Juventud (Instituto) mantiene cuentas bancarias en BBVA Bancomer, S.A. las cuales, son utilizadas tanto para gasto corriente como para el Programa de Acciones para el Desarrollo PAD(lo que hasta el 2013 fue gasto de inversión sectorial GIS), al 31 de diciembre de 2015 y 2014 reportaban los siguientes saldos:

| No. | NOMBRE DE LA CUENTA | NUMERO DE CUENTA | 2015 | 2014 |
|-----|----------------------------------|------------------|----------------|----------------|
| | Bancos | | | |
| 1 | Cuenta Estatal (gasto operativo) | 763 | 266.0 | 1,065.5 |
| 2 | Cuenta Gis 2008 | 222 | 165.2 | 165.2 |
| 3 | Cuenta Gis 2009 | 971 | 0.1 | 9.6 |
| 4 | Cuenta Gis 2010 | 318 | 23.6 | 23.7 |
| 5 | Cuenta Gis 2011 | 924 | 161.5 | 161.5 |
| 6 | Cuenta Federal | 519 | 67.9 | - |
| 7 | Cuenta Gis 2012 | 009 | 0.5 | 0.5 |
| 8 | Cuenta Coinversión | 110 | 206.0 | 206.1 |
| 9 | Cuenta Gis 2013 | 728 | 268.7 | - |
| 10 | Cuenta PAD 2014 | 261 | 1,483.6 | 233.9 |
| 11 | Cuenta PAD 2015 | 410 | 312.5 | - |
| | TOTAL | | 2,955.6 | 1,866.0 |

2. DERECHOS A RECIBIR EFECTIVO Y EQUIVALENTES

Al 31 de diciembre de 2015 y 2014 se integran como sigue:

IMEJ

| No. | NOMBRE DE LA CUENTA | 2015 | 2014 |
|-----|---|----------------|----------------|
| | Cuentas por cobrar | | |
| 1 | Contra-recibos pendientes de liberar al cierre del ejercicio | 1,859.8 | - |
| 2 | Autorización de pago del Programa de Acciones para el Desarrollo pendiente de liberar durante el ejercicio 2014 | - | 3,045.0 |
| | Total de cuentas por cobrar | 1,859.8 | 3,045.0 |
| | Deudores diversos | | |
| 1 | José Carmen Gómez Velasco | 3.6 | - |
| 2 | Víctor Leonardo Díaz Barreiro Hernández | 81.7 | 13.6 |
| 3 | Iván Gilberto Vargas Galán | 120.1 | 61.0 |
| 4 | Dinora Estrada Sobrado | 3.3 | 3.3 |
| 5 | AFIRME | 119.7 | 119.7 |
| 6 | Luz María Rodríguez Garza | 17.4 | 5.9 |
| 7 | Braulio Torres Rosales | 2.6 | - |
| 8 | Martha Patricia Bernal Cedillo | 18.8 | - |
| 9 | Manuel Gerardo Romero Ramírez | 1.2 | - |
| 10 | FOREMEX | 0.6 | - |
| 11 | Ernesto Mayen Peña | - | 6.3 |
| 12 | ISSEMYM | 69.4 | 124.5 |
| | Total de deudores diversos | 438.4 | 334.3 |
| | TOTAL | 2,298.2 | 3,379.3 |

Cuentas por cobrar

Al 31 de diciembre de 2015 los contra-recibos pendientes de liberar se integran como a continuación se indica:

| FECHA | CONCEPTO | MONTO |
|-------------|---------------------|----------------|
| 31 dic 2015 | Contra-recibo 47522 | 1,198.0 |
| 31 dic 2015 | Contra-recibo 47501 | 471.8 |
| 31 dic 2015 | Contra recibo 47502 | 190.0 |
| | TOTAL | 1,859.8 |

Deudores Diversos

Al 31 de diciembre de 2014 el Instituto en la cuenta de deudores diversos muestra un saldo de 334.3 miles de pesos de los cuales durante el ejercicio de 2015 recuperó la cantidad de 109.9 miles de pesos, de los cuales 13 mil corresponden a Víctor Leonardo Díaz Barreiro Hernández y 91.9 miles de pesos a Iván Gilberto Vargas Galán.

Al 31 de diciembre de 2015 el saldo reportado era de 438.4 miles de pesos debido a la generación de nuevos deudores tanto de empleados, como de exempleados del Instituto.

Antigüedad de saldos de derechos a recibir efectivo y equivalentes

Al 31 de diciembre de 2015 se integra como sigue:

| No. | NOMBRE DE LA CUENTA | 2015 | VENCIMIENTO EN DIAS | | | |
|-----|--|----------------|---------------------|--------------|-------------|--------------|
| | | | 0 a 90 | 91 a 180 | 181 a 365 | más de 365 |
| | Cuentas por cobrar | | | | | |
| 1 | Contra-recibos pendientes de liberar al cierre del ejercicio | 1,859.8 | 1,859.8 | - | - | - |
| | Deudores Diversos | | | | | |
| 1 | José Carmen Gómez Velasco | 3.6 | 3.6 | - | - | - |
| 2 | Víctor Leonardo Díaz Barreiro Hernández | 81.7 | 2.2 | 11.0 | 60.8 | 7.7 |
| 3 | Iván Gilberto Vargas Galán | 120.1 | - | 119.2 | - | 0.9 |
| 4 | Dinora Estrada Sobrado | 3.3 | 3.3 | - | - | - |
| 5 | AFIRME | 119.7 | - | - | - | 119.7 |
| 6 | Luz María Rodríguez Garza | 17.4 | - | - | 17.0 | 0.4 |
| 7 | Braulio Torres Rosales | 2.6 | 2.6 | - | - | - |
| 8 | Martha Patricia Bernal Cedillo | 18.8 | 18.8 | - | - | - |
| 9 | Manuel Gerardo Romero Ramírez | 1.2 | 1.2 | - | - | - |
| 10 | FOREMEX | 0.6 | 0.6 | - | - | - |
| 11 | ISSEMYM | 69.4 | 69.4 | - | - | - |
| | Total deudores diverso | 438.4 | 101.7 | 130.2 | 77.8 | 128.7 |
| | TOTAL | 2,298.2 | 1,961.5 | 130.2 | 77.8 | 128.7 |

3. INVENTARIOS

Al 31 de diciembre de 2015 y 2014 se integran como sigue:

| No. | NOMBRE DE LA CUENTA | 2015 | 2014 |
|-----|---|----------|----------------|
| 1 | Bienes en tránsito Automóvil Tsuru 2015 | - | 124.7 |
| 2 | Material de difusión Ármala en Grande | - | 1,491.5 |
| | TOTAL | - | 1,616.2 |

Durante 2015 el Instituto recibió el automóvil descrito, disminuyendo esta cuenta e incrementando la cuenta de bienes muebles en equipo de transporte.

Por otra parte, el Instituto previa aprobación de su Consejo Directivo y con la autorización del Contador General Gubernamental aplicó el saldo que reportó al 31 de diciembre de 2014 mismo que equivale a 1 millón 491.5 miles de pesos contra la cuenta de resultado de ejercicios anteriores.

4. BIENES INMUEBLES, INFRAESTRUCTURA, Y CONSTRUCCIONES EN PROCESO

Al 31 de diciembre de 2015 y 2014 se integran como sigue:

| ACTIVO NO CIRCULANTE | SALDOS AL 31-12-14 | ADICIONES | BAJAS | TRASPASOS | SALDOS AL 31-12-15 |
|-----------------------------|--------------------|-----------------|----------|-----------|--------------------|
| Edificios no Habitacionales | 3,560.8 | 6,451.5 | - | - | 10,012.3 |
| Terrenos | - | 16,768.4 | - | - | 16,768.4 |
| T O T A L | 3,560.8 | 23,219.9 | - | - | 26,780.7 |

| ACTIVO NO CIRCULANTE | SALDOS AL 31-12-15 | TASAS DE DEP. ANUAL % | DEP. ACUM. AL 31-12-14 | INCREMENTO A VALORES HISTÓRICOS | BAJAS | DEP. ACUM. AL 31-12-15 | VALOR NETO EN LIBROS 31-12-15 |
|-----------------------------|--------------------|-----------------------|------------------------|---------------------------------|----------|------------------------|-------------------------------|
| Edificios no Habitacionales | 10,012.3 | 2% | 41.5 | 71.3 | - | 112.8 | 9,899.5 |
| Terrenos | 16,768.4 | 0% | - | - | - | - | 16,768.4 |
| T O T A L | 26,780.7 | | 41.5 | 71.3 | - | 112.8 | 26,667.9 |

Durante 2015 el Instituto reconoció en su información financiera los siguientes bienes inmuebles.

Edificios no Habitacionales

Con fecha 7 de mayo del año 2014 el Gobierno del Estado de México por conducto de la Secretaria de Agua y Obra Pública entregó al Instituto la “Casa de la Juventud de Ecatepec” con un valor total de 10 millones 12.3 miles de pesos.

Con el fin de registrar contable y presupuestalmente el complemento del inmueble antes citado, en el ejercicio de 2015 el Instituto a través de la Secretaria Desarrollo Social solicitó una

Ampliación no Liquida al Presupuesto de Egresos 2015 al Capítulo 5000 Bienes Muebles, Inmuebles e Intangibles por un monto de 6 millones 451.5 miles de pesos misma que fue autorizada el 3 de agosto de 2015 procediendo a su registro contable incrementando al mismo tiempo este rubro y el patrimonio contribuido.

Terrenos

El saldo que se refleja en este rubro por la cantidad de 16 millones 768.4 miles de pesos se integra por los siguientes bienes:

a). Considerando el Decreto Número 334 en el que la H. “LVIII” Legislatura del Estado de México, autorizó al H. Ayuntamiento de Ecatepec de Morelos, México, a desincorporar y donar un Inmueble ubicado en calle sin nombre de la Manzana tres, Lote 6, de la colonia Los Álamos, Ecatepec de Morelos, México propiedad municipal a favor del Instituto Mexiquense de la Juventud y con base a lo dispuesto en la Séptima Sesión Ordinaria de fecha 23 de febrero de 2011 desahogo del Punto Tercero del Orden del Día el H. Ayuntamiento tuvo a bien aprobar la donación del Predio Municipal antes citado a favor del Instituto Mexiquense de la Juventud para la construcción de la “Casa de la Juventud Ecatepec”.

Con el fin de registrar contable y presupuestalmente el Instituto a través de la Secretaria Desarrollo Social solicitó una Ampliación no Liquida al Presupuesto de Egresos 2015 al Capítulo 5000 (Bienes Muebles, Inmuebles e Intangibles) por un monto total de 11 millones 509.9 miles de pesos misma que fue autorizada en fecha 17 de julio de 2015. Esta cantidad se considera en base al Valor Catastral del Inmueble derivado del documento que emite la Tesorería Municipal.

b). Considerando el Decreto Número 19 en el que la H. “LVIII” Legislatura del Estado de México autorizó al H. Ayuntamiento de Naucalpan de Juárez, México, a desincorporar del Patrimonio Municipal, el predio ubicado en Avenida cinco de mayo, número 47, Colonia Naucalpan Centro y donarlo a favor del Instituto Mexiquense de la Juventud para la construcción de la “Casa de la Juventud Naucalpan”.

Con el fin de registrar contable y presupuestalmente el Instituto a través de la Secretaria Desarrollo Social solicita a la Dirección General de Inversión Pública una Ampliación no Liquida al Presupuesto de Egresos 2015 al Capítulo 5000 (Bienes Muebles, Inmuebles e Intangibles) por un monto total de 5 millones 258.5 miles de pesos, misma que fue autorizada en fecha 12 de octubre de 2015. Esta cantidad se considera en base al Valor Catastral del Inmueble derivado del documento que emite la Tesorería Municipal del Municipio de Naucalpan de Juárez.

Con base en lo antes expuesto, el Instituto incremento el valor de los terrenos en 16 millones 768.4 miles de pesos afectando la cuenta de Otros Ingresos en el estado de actividades.

5. BIENES MUEBLES

Al 31 de diciembre de 2015 y 2014 se integran como sigue:

IMEJ

| ACTIVO NO CIRCULANTE | SALDOS | | | | SALDOS AL 31-12-15 | TASAS DE DEP. ANUAL % | DEP. ACUM. AL 31-12-14 | INCREMENTO A VALORES HISTÓRICOS | BAJAS | DEP. ACUM. AL 31-12-15 | VALOR NETO EN LIBROS 31-12-15 |
|--------------------------------|----------------|--------------|-------|-----------|--------------------|-----------------------|------------------------|---------------------------------|-------|------------------------|-------------------------------|
| | AL 31-12-14 | ADICIONES | BAJAS | TRASPASOS | | | | | | | |
| Equipo de Transporte | 1,356.4 | 124.7 | | | 1,481.1 | 10% | 596.9 | 146.1 | | 743.0 | 738.1 |
| Mobiliario y Equipo de Oficina | 1,599.2 | 87.8 | | | 1,687.0 | 3% | 194.1 | 46.1 | | 240.2 | 1,446.8 |
| Equipo de Cómputo | 3,117.4 | 25.9 | | | 3,143.3 | 20% | 1,599.7 | 491.6 | | 2,091.3 | 1,052.0 |
| Instrumentos y Aparatos | 6.5 | | | | 6.5 | 10% | 6.3 | | | 6.3 | 0.2 |
| T O T A L | 6,079.5 | 238.4 | | | 6,317.9 | | 2,397.0 | 683.8 | | 3,080.8 | 3,237.1 |

Durante el ejercicio de 2015 el Instituto adquirió los siguientes bienes muebles: un librero sobre diseño con un valor de 18.6 miles de pesos, mesa redonda para juntas con un valor de 24.8 miles de pesos, una mesa lateral con valor de 7.3 miles de pesos, un pedestal con cajoneras con valor de 5.7 miles de pesos, 3 archiveros de 4 gavetas con un valor por pieza de 4.4 miles de pesos, una computadora portátil con valor de 9.6 miles de pesos, un escritorio de trabajo con un valor de 3.4 miles de pesos, dos escritorios en L con un valor de 2.7 miles de pesos cada pieza, dos escritorios de trabajo con un valor de 3.2 miles de pesos por pieza, un sillón ejecutivo con valor de 3 mil pesos y un proyector con un valor de 16.2 miles de pesos.

Por otra parte, también durante 2015 el Instituto recibió el automóvil Nissan Tsuru Modelo 2015, con valor nominal de 124.7 miles de pesos, incrementando este rubro y disminuyendo el de Inventarios.

6. DEPRECIACIÓN, DETERIORO Y AMORTIZACIÓN ACUMULADA DE BIENES

En cumplimiento al Manual Único de Contabilidad Gubernamental para las Dependencias y Entidades Públicas del Gobierno y Municipios del Estado de México, a partir del 1º de enero de 2008, se aplican los porcentajes que establece el Manual. A continuación se presentan los saldos al 31 de diciembre de 2015 y 2014:

| No. | NOMBRE DE LA CUENTA | 2015 | 2014 |
|-----|--------------------------------|----------------|----------------|
| | Bienes inmuebles | | |
| 1 | Edificios no habitacionales | 112.8 | 41.5 |
| | Bienes muebles | | |
| 1 | Equipo de transporte | 743.0 | 596.9 |
| 2 | Mobiliario y equipo de oficina | 240.2 | 194.1 |
| 3 | Equipo de computo | 2,091.3 | 1,599.7 |
| 4 | Instrumentos y aparatos | 6.3 | 6.3 |
| | Total bienes muebles | 3,080.8 | 2,397.0 |
| | TOTAL | 3,193.6 | 2,438.5 |

PASIVOS

7. CUENTAS POR PAGAR A CORTO PLAZO

Al 31 de diciembre de 2015 y 2014 se integran como sigue:

| No. | NOMBRE DE LA CUENTA | 2015 | 2014 |
|-----|---|--------------|--------------|
| | Retenciones y contribuciones por pagar a corto plazo | | |
| 1 | I.S.R. Nominal | 130.4 | 92.4 |
| 2 | I.S.R. por Arrendamiento | 1.3 | 1.3 |
| 3 | ISSEMYM | - | 107.6 |
| 4 | SUTEYM | 16.8 | 9.2 |
| 5 | Seguro para el retiro | 0.8 | 14.4 |
| 6 | Seguros Inbursa | - | 0.5 |
| 7 | Programa "Apadrina un niño indígena" | 0.5 | 4.4 |
| 8 | Crédito SUTEYM | 5.8 | 3.0 |
| 9 | Crédito FONACOT | - | 12.1 |
| 10 | | | |
| | I.S.R. Retenciones por servicios profesionales | 28.8 | - |
| 11 | Pensión alimenticia Carlos González | 0.7 | - |
| | Total retenciones y contribuciones por pagar | 185.1 | 244.9 |

| No. | NOMBRE DE LA CUENTA | 2015 | 2014 |
|-----|--|-------|-------|
| | Otras cuentas por pagar a corto plazo | | |
| 1 | Cuentas por Pagar al Gobierno del Estado de México (60%) | - | 115.9 |
| 2 | Cuentas por pagar al Gobierno del Estado de México | 8.8 | 8.0 |
| 3 | Impuesto sobre erogaciones por remuneraciones al trabajo | 67.4 | 63.1 |
| 4 | ISSEMYM | - | 106.6 |
| 5 | Fondo de retiro | - | 19.2 |
| 6 | Seguro de retiro | 0.8 | 33.0 |
| 7 | Legorreta Gutiérrez y Cía. S.C. | 14.8 | 59.3 |
| 8 | Automotriz Tollocan S.A. de C.V. | - | 124.7 |
| 9 | Productora de Espectáculos y Eventos | 4.9 | 4.9 |
| 10 | Cuerpo de Vigilancia | 452.6 | - |
| 11 | Teléfonos de México | 54.0 | - |
| 12 | Distribuidora Téllez | 1.0 | - |
| 13 | Grupo Luyana | 23.2 | - |
| 14 | Promotora Musical los Manejadores S de RL de CV | 42.9 | - |
| 15 | José Marco Antonio Velasco García | 16.2 | - |
| 16 | Quality Color SA de CV | 19.0 | - |
| 17 | Francisco Javier Osorio Maya | 2.2 | - |
| 18 | Grupo Cate SA de CV | 13.0 | - |

IMEJ

| No. | NOMBRE DE LA CUENTA | 2015 | 2014 |
|-----|---------------------------------------|----------------|----------------|
| 19 | Grupo Comercial Dalan S.A de C.V. | 1.7 | 1,491.5 |
| 20 | IMEVIS | 983.5 | - |
| 21 | Daniel Eduardo Espinosa Bautista | 0.7 | - |
| 22 | Josep Ricardo Navarro Parra | 0.5 | - |
| 23 | Rubi Fernanda Martínez Cerón | 0.5 | - |
| 24 | Brandon Uriel González Vilchis | 0.5 | - |
| 25 | Leonel Zúñiga Rivas | 3.0 | - |
| 26 | José Eduardo García Rosas | 3.0 | - |
| 27 | Misael Sánchez Julián | 3.0 | - |
| 28 | Joel García Hernández | 18.0 | - |
| 29 | Humberto Alejandro Guadarrama Aguilar | 18.0 | - |
| 30 | Luis Alfonso Fabila Maya | 0.5 | - |
| 31 | Iván Colín Martínez | 0.7 | - |
| 32 | Jessica López Juárez | 0.5 | - |
| 33 | Martha Nayeli Ramírez Pineda | 0.5 | - |
| 34 | Rosalino Sánchez García | 0.7 | - |
| 35 | Eunice Rodríguez Carranza | 1.0 | - |
| 36 | Hilda Garibay Aguilar | 6.0 | - |
| | Total otras cuentas por pagar | 1,763.1 | 2,026.2 |
| | TOTAL | 1,948.2 | 2,271.1 |
| | | | |

Instituto Mexiquense de la Vivienda Social (IMEVIS)

Durante diciembre de 2015 el Instituto a través del programa de acciones para el desarrollo (PAD) recibió recursos financieros por la cantidad de 1 millón 500 mil pesos tendientes a subsanar las necesidades de vivienda para jóvenes mexiquenses.

Con este motivo, el Instituto le comunicó al IMEVIS el importe y la finalidad del recurso financiero recibido para que en coordinación de ambas partes se realicen las gestiones necesarias para lograr el objetivo del programa de vivienda joven.

Al 31 de diciembre de 2015, del recurso recibido el Instituto considero la cantidad de 983.5 miles de pesos para que en coordinación con el IMEVIS se puedan ejecutar las acciones para subsanar las necesidades de vivienda para los jóvenes mexiquenses en el ejercicio 2016.

Para ejecutar el programa se tiene pendiente la firma de un convenio en el cual se plasmen los lineamientos mediante los cuales se llevará a cabo la operación y ejecución del programa.

Antigüedad de saldos de cuentas por pagar a corto plazo

Al 31 de diciembre del 2015, se integra como sigue:

CUENTA PÚBLICA DEL GOBIERNO, ORGANISMOS AUXILIARES Y AUTÓNOMOS DEL ESTADO DE MÉXICO 2015

| No. | NOMBRE DE LA CUENTA | 2015 | VENCIMIENTO EN DIAS | | | |
|-----|---|--------------|---------------------|------------|------------|-------------|
| | | | 0 a 90 | 91 a 180 | 181 a 365 | más de 365 |
| | Retenciones y contribuciones por pagar a corto plazo | | | | | |
| 1 | I.S.R. Nominal | 130.4 | 130.4 | - | - | - |
| 2 | I.S.R. por Arrendamiento | 1.3 | - | - | - | 1.3 |
| 3 | SUTEYM | 16.8 | 1.9 | 1.9 | 3.8 | 9.2 |
| 4 | Seguro para el retiro | 0.8 | 0.8 | - | - | - |
| 5 | Programa "Apadrina un niño indígena" | 0.5 | 0.5 | - | - | - |
| 6 | Crédito SUTEYM | 5.8 | 2.8 | - | - | 3.0 |
| 7 | I.S.R. Retenciones por servicios profesionales | 28.8 | 28.8 | - | - | - |
| 8 | Pensión Alimenticia Carlos González Robles | 0.7 | 0.7 | - | - | - |
| | Total retenciones y contribuciones por pagar | 185.1 | 165.9 | 1.9 | 3.8 | 13.5 |

| | | | | | | |
|---|--|-------|-------|-------|---|------|
| | Otras cuentas por pagar a corto plazo | | | | | |
| 1 | Cuentas por pagar al Gobierno del Estado de México | 8.8 | 8.8 | - | - | - |
| 2 | Declaración del Impuesto Sobre Erogaciones por Remuneración. | 67.4 | 67.4 | - | - | - |
| 3 | Seguro para el retiro | 0.8 | 0.8 | - | - | - |
| 4 | Legorreta Gutiérrez y Cía. S.C. | 14.8 | - | - | - | 14.8 |
| 5 | Productora de Espectáculos y Eventos | 4.9 | - | - | - | 4.9 |
| 6 | Cuerpo de Vigilancia | 452.6 | 332.9 | 119.7 | - | - |
| 7 | Teléfonos de México SAB de CV | 54.0 | 54.0 | - | - | - |
| 8 | Distribuidora Téllez SA de CV | 1.0 | 1.0 | - | - | - |
| 9 | Grupo Luyana SA de CV | 23.2 | 23.2 | - | - | - |

| No. | NOMBRE DE LA CUENTA | 2015 | VENCIMIENTO EN DIAS | | | |
|-----|--|-------|---------------------|----------|-----------|------------|
| | | | 0 a 90 | 91 a 180 | 181 a 365 | más de 365 |
| | Otras cuentas por pagar a corto plazo | | | | | |
| 10 | Promotora Musical los Manejadores, S de RL de CV | 42.9 | 42.9 | - | - | - |
| 11 | José Marco Antonio Velasco García | 16.2 | 16.2 | - | - | - |
| 12 | Quality Color de México SA de CV | 19.0 | 19.0 | - | - | - |
| 13 | Francisco Javier Osorio Maya | 2.2 | 2.2 | - | - | - |
| 14 | Grupo Cate SA de CV | 13.0 | 13.0 | - | - | - |
| 15 | Grupo Comercial Dalán | 1.7 | 1.7 | - | - | - |
| 16 | IMEVIS | 983.5 | 983.5 | - | - | - |
| 17 | Daniel Eduardo Espinosa Bautista | 0.7 | - | - | - | 0.7 |
| 18 | Josep Ricardo Navarro Parra | 0.5 | - | - | - | 0.5 |
| 19 | Rubí Fernanda Martínez Cerón | 0.5 | - | - | 0.5 | - |
| 20 | Brandon Uriel González Vilchis | 0.5 | - | - | 0.5 | - |

IMEJ

| No. | NOMBRE DE LA CUENTA | 2015 | VENCIMIENTO EN DIAS | | | |
|-----|---------------------------------------|----------------|---------------------|--------------|------------|-------------|
| | | | 0 a 90 | 91 a 180 | 181 a 365 | más de 365 |
| 21 | Leonel Zúñiga Rivas | 3.0 | - | - | - | 3.0 |
| 22 | José Eduardo García Rosas | 3.0 | - | - | - | 3.0 |
| 23 | Misael Sánchez Julián | 3.0 | - | - | - | 3.0 |
| 24 | Joel García Hernández | 18.0 | - | - | - | 18.0 |
| 25 | Humberto Alejandro Guadarrama Aguilar | 18.0 | - | - | - | 18.0 |
| 26 | Luis Alfonso Fabila Maya | 0.5 | 0.5 | - | - | - |
| 27 | Iván Colín Martínez | 0.7 | - | - | 0.7 | - |
| 28 | Jessica López Juárez | 0.5 | - | - | 0.5 | - |
| 29 | Martha Nayeli Ramírez Pineda | 0.5 | - | - | 0.5 | - |
| 30 | Rosalino Sánchez García | 0.7 | - | - | 0.7 | - |
| 31 | Eunice Rodríguez Carranza | 1.0 | - | - | 1.0 | - |
| 32 | Hilda Garibay Aguilar | 6.0 | 6.0 | - | - | - |
| | Total otras cuentas por pagar | 1,763.1 | 1,573.1 | 119.7 | 4.4 | 65.9 |
| | TOTAL | 1,948.2 | 1,739.0 | 121.6 | 8.2 | 79.4 |
| | | | | | | |

II. ESTADO DE ACTIVIDADES

8. PARTICIPACIONES, APORTACIONES, TRANSFERENCIAS, ASIGNACIONES, SUBSIDIOS Y OTRAS AYUDAS

Al 31 de diciembre de 2015 y 2014 se integran como sigue:

| No. | NOMBRE DE LA CUENTA | 2015 | 2014 |
|-----|---|-----------------|-----------------|
| 1 | Gasto Operativo (Estatal) | 18,948.4 | 17,411.2 |
| 2 | Programa de Acciones para el Desarrollo | 16,450.0 | 12,850.0 |
| 3 | Recurso Federal | 2,200.0 | 3,230.0 |
| | TOTAL | 37,598.4 | 33,491.2 |
| | | | |

9. OTROS INGRESOS Y BENEFICIOS

Al 31 de diciembre de 2015 y 2014 se integran como sigue:

| No. | NOMBRE DE LA CUENTA | 2015 | 2014 |
|-----|---|-----------------|-------------|
| | Ingresos Financieros | 2.0 | 0.7 |
| | Otros ingresos y beneficios varios | | |
| 1 | Terreno de la Casa Regional de la Juventud de Ecatepec | 11,509.9 | - |
| 2 | Terreno de la Casa Regional de la Juventud de Naucalpan | 5,258.5 | - |
| 3 | Venta de bases | 4.0 | - |
| 4 | Otros productos | - | 60.5 |
| | Total otros ingresos y beneficios varios | 16,772.4 | 60.5 |
| | TOTAL | 16,774.4 | 61.2 |
| | | | |

10. GASTOS Y OTRAS PÉRDIDAS

GASTOS DE FUNCIONAMIENTO

Se integra de la siguiente manera:

- SERVICIOS PERSONALES**

Al 31 de diciembre de 2015 y 2014 se integran como sigue:

| No. | NOMBRE DE LA CUENTA | 2015 | 2014 |
|-----|---|---------|---------|
| 1 | Sueldo base | 7,396.3 | 7,254.8 |
| 2 | Prima por años de servicio | 169.8 | 68.3 |
| 3 | Prima adicional por permanencia | 16.4 | 21.5 |
| 4 | Prima vacacional | 455.2 | 489.0 |
| 5 | Aguinaldo | 1,125.9 | 1,196.0 |
| 6 | Vacaciones no disfrutadas por finiquito | 47.4 | 5.3 |
| 7 | Compensación por retabulación | 588.9 | 523.4 |
| 8 | Gratificación | 2,477.2 | 2,098.3 |
| 9 | Gratificación por convenio | 687.4 | 662.5 |
| 10 | Gratificación por productividad | 33.5 | 29.3 |
| 11 | Cuotas de servicio de salud | 943.3 | 857.7 |

IMEJ

| No. | NOMBRE DE LA CUENTA | 2015 | 2014 |
|-----|---|-----------------|-----------------|
| 12 | Cuotas al Sistema Solidario de Reparto | 706.8 | 636.4 |
| 13 | Cuotas del Sistema de Capitalización Individual | 160.1 | 150.5 |
| 14 | Aportaciones para financiar los gastos generales de administración del ISSE | 79.7 | 74.9 |
| 15 | Riesgo de trabajo | 112.5 | 106.3 |
| 16 | Seguros y fianzas | 56.3 | - |
| 17 | Cuotas para fondo de retiro | 79.5 | 70.2 |
| 18 | Seguro de separación individualizado | 384.3 | 425.3 |
| 19 | Indemnización por accidentes de trabajo | 185.1 | - |
| 20 | Liquidaciones por indemnizaciones, por sueldos y salarios caídos | 305.3 | - |
| 21 | Días cívicos y económicos | 14.7 | 12.0 |
| 22 | Día del maestro y del servidor público | 32.5 | - |
| 23 | Elaboración de tesis | 5.6 | 5.9 |
| 24 | Despensa | 304.4 | 280.7 |
| 25 | Estímulos por puntualidad y asistencia | 14.0 | 9.6 |
| | Total servicios personales | 16,382.1 | 14,977.9 |

- **MATERIALES Y SUMINISTROS**

Al 31 de diciembre de 2015 y 2014 se integran como sigue:

| No. | NOMBRE DE LA CUENTA | 2015 | 2014 |
|-----|--|-------|------|
| 1 | Materiales y útiles de oficina | 90.8 | 37.2 |
| 2 | Enseres de oficina | 0.5 | 7.0 |
| 3 | Materiales y útiles para el procesamiento en equipos y bienes informáticos | 136.9 | 83.1 |
| 4 | Material y enseres de limpieza. | 12.0 | - |
| 5 | Material didáctico | - | 0.7 |
| 6 | Material para identificación y registro | - | 0.8 |
| 7 | Productos alimenticios para personas | 11.7 | 76.3 |
| 8 | Combustibles, lubricantes, aditivos, carbón, y sus derivados adquiridos | 1.6 | 0.9 |
| 9 | Material eléctrico y electrónico | 0.2 | 5.2 |
| 10 | Artículos metálicos para la construcción | - | 0.2 |
| 11 | Material de señalización | - | 90.4 |

| No. | NOMBRE DE LA CUENTA | 2015 | 2014 |
|-----|--|--------------|--------------|
| 12 | Árboles y plantas de ornato | - | 19.1 |
| 13 | Materiales de construcción | - | 42.3 |
| 14 | Estructuras y manufacturas para todo tipo de construcción | - | 44.6 |
| 15 | Combustibles, lubricantes y aditivos | 223.9 | 281.5 |
| 16 | Vestuario y uniformes | 0.6 | 0.9 |
| 17 | Artículos deportivos | - | 2.0 |
| 18 | Refacciones, accesorios y herramientas | - | 1.9 |
| 19 | Refacciones y accesorios menores de edificios | - | 2.1 |
| 20 | Refacciones y accesorios para equipo de cómputo | 0.9 | 0.7 |
| 21 | Refacciones y accesorios menores para equipo de transporte | 7.1 | 35.4 |
| 22 | Artículos para la extinción de incendios | - | 18.4 |
| 23 | Otros enseres | 0.1 | 2.8 |
| | Total materiales y suministros | 486.3 | 753.5 |

• **SERVICIOS GENERALES**

Al 31 de diciembre de 2015 y 2014 se integran como sigue:

| No. | NOMBRE DE LA CUENTA | 2015 | 2014 |
|-----|---|-------|-------|
| 1 | Servicio de energía eléctrica | 3.4 | 22.9 |
| 2 | Servicio de agua | 1.7 | 37.6 |
| 3 | Servicio de telefonía convencional | 244.4 | 239.3 |
| 4 | Servicio de telefonía celular | 0.6 | - |
| 5 | Servicios de radiolocalización y telecomunicación | 67.9 | 90.8 |
| 6 | Servicio postal y telegráfico | - | 3.6 |
| 7 | Arrendamiento de edificios y locales | - | 91.7 |
| 8 | Arrendamiento de equipo y bienes informáticos | - | 2.4 |
| 9 | Arrendamiento de maquinaria y equipo | - | 22.4 |
| 10 | Asesorías asociadas a convenios o acuerdos | 128.4 | 84.0 |
| 11 | Servicios informáticos | - | 1.0 |
| 12 | Servicios de apoyo administrativo y fotocopiado | 17.0 | 29.4 |
| 13 | Impresiones de documentos oficiales para la prestación de servicios publico | 1.0 | 7.7 |
| 14 | Servicios de impresión de documentos oficiales | 4.5 | 29.3 |
| 15 | Servicios de vigilancia | 603.4 | 563.7 |
| 16 | Servicios profesionales | 0.7 | 0.4 |
| 17 | Servicios bancarios | 9.6 | - |

IMEJ

| No. | NOMBRE DE LA CUENTA | 2015 | 2014 |
|-----|--|-----------------|-----------------|
| 18 | Seguros y fianzas | 76.4 | 73.2 |
| 19 | Fletes y maniobras | - | 22.9 |
| 20 | Reparación y mantenimiento de inmuebles | - | 57.0 |
| 21 | Adaptación de locales, almacenes, bodegas y edificios | - | 79.8 |
| 22 | Reparación, mantenimiento e instalación de mobiliario y equipo de oficina | - | 12.1 |
| 23 | Reparación, instalación y mantenimiento de bienes informáticos, microfilmación | 0.6 | 1.1 |
| 24 | Reparación y mantenimiento de vehículos terrestres, aéreos y lacustres | 72.4 | 150.2 |
| 25 | Servicios de lavandería, limpieza e higiene | - | 4.8 |
| 26 | Publicaciones oficiales y de información en general para difusión | - | 7.8 |
| 27 | Transportación aérea | - | 33.8 |
| 28 | Gastos de traslado por vía terrestre | 57.4 | 129.7 |
| 29 | Viáticos nacionales | 4.0 | 21.5 |
| 30 | Viáticos en el extranjero | - | 5.7 |
| 31 | Gastos de ceremonias oficiales y de orden social | - | 1.7 |
| 32 | Congresos y convenciones | - | 113.2 |
| 33 | Otros impuestos y derechos | 21.4 | 31.3 |
| 34 | Impuesto sobre erogaciones por remuneraciones al trabajo personal | 433.0 | 394.5 |
| 35 | Gastos de servicios menores | 26.1 | 45.5 |
| | Total servicios generales | 1,773.9 | 2,412.0 |
| | TOTAL | 18,642.3 | 18,143.4 |

TRANSFERENCIA, ASIGNACIONES, SUBSIDIOS Y OTRAS AYUDAS

- SUBSIDIOS Y SUBVENCIONES**

Al 31 de diciembre de 2015 y 2014 se integran como sigue:

| No. | NOMBRE DE LA CUENTA | 2015 | 2014 |
|-----|---------------------------|----------------|----------------|
| 1 | Subsidios a la inversión. | 82.0 | 300.0 |
| 2 | Subsidios y apoyos. | 1,338.1 | 2,741.8 |
| | TOTAL | 1,420.1 | 3,041.8 |

• AYUDAS SOCIALES

| No. | NOMBRE DE LA CUENTA | 2015 | 2014 |
|-----|---|----------------|----------------|
| 1 | Gastos por servicios de traslado de personas. | - | 4.5 |
| 2 | Premios, estímulos, recompensas, becas y seguros a deportistas. | 286.5 | 307.5 |
| 3 | Premios, recompensas y pensión recreativa estudiantil. | 299.5 | 332.0 |
| 4 | Instituciones sociales no lucrativas. | - | 10.0 |
| | | 586.0 | 654.0 |
| | TOTAL | 2,006.1 | 3,695.8 |

OTROS GASTOS Y PÉRDIDAS EXTRAORDINARIAS

| No. | NOMBRE DE LA CUENTA | 2015 | 2014 |
|-----|--|--------------|--------------|
| | Otros gastos y pérdidas extraordinarias | | |
| 1 | Depreciación | 755.1 | 595.9 |
| 2 | Depuración cuentas de pasivo | 74.0 | 60.5 |
| 3 | Otros | - | 39.7 |
| | Total | 829.1 | 696.1 |

INVERSIÓN PÚBLICA

| No. | NOMBRE DE LA CUENTA | 2015 | 2014 |
|-----|--|-----------------|-----------------|
| | Programa de acciones para el desarrollo | | |
| 1 | Fortalecimiento económico a instancias municipales | 4,336.8 | - |
| 2 | Premio estatal de la juventud | 2,000.0 | - |
| 3 | Promoción del desarrollo integral del adolescente | 1,000.0 | - |
| 4 | Expresión juvenil | 1,100.0 | 2,000.0 |
| 5 | Asistencia social a la juventud | 8,000.0 | 9,358.5 |
| | TOTAL | 16,436.8 | 11,358.5 |

III. ESTADO DE VARIACIÓN EN LA HACIENDA PÚBLICA

Patrimonio contribuido

Durante 2015 este rubro se incrementó por 6 millones 451.5 miles de pesos debido al registro del complemento del valor de la construcción de la Casa Regional de la Juventud Ecatepec realizada por la Dirección General de Inversión de la Secretaría de Finanzas.

Patrimonio generado de ejercicios anteriores

Considerando la adquisición de material de difusión que realizó el Instituto en diciembre de 2014 mediante el contrato administrativo No. IMEJ/CP/020/2014 por un importe de 1 millón 491.5 miles de pesos y que al 31 de diciembre 2014 no fue recibido dicho material. Derivado de lo antes expuesto se registró contablemente en el Activo Circulante en la cuenta 1145 Bienes en Tránsito.

Aunado a lo anterior, con fecha 15 de diciembre de 2015 se celebró la Sexta Sesión Ordinaria del Consejo Directivo del Instituto en la cual se sometió a consideración y en su caso la aprobación la afectación al Resultado de Ejercicios Anteriores por un monto de 1 millón 491.5 miles de pesos para cancelar la cuenta del Activo Circulante 1145 Bienes en tránsito, aprobándose dicha solicitud.

Adicionalmente se llevó a cabo el traspaso del desahorro por 341.4 miles de pesos del ejercicio anterior.

Patrimonio generado del ejercicio

El ahorro en el ejercicio está generado principalmente por el registro de la donación de los terrenos de las casas regionales de Ecatepec y de Naucalpan con un valor de 16 millones 768.4 miles de pesos.

IV. ESTADO DE FLUJOS DE EFECTIVO

EFECTIVO Y EQUIVALENTES

La integración del efectivo se puede ver en la nota 1 del estado de situación financiera de las notas de desglose.

| Concepto | 2015 | 2014 |
|--------------------------------------|----------------|----------------|
| Efectivo en Bancos -Tesorería | 2,955.6 | 1,866.0 |
| TOTAL EFECTIVO Y EQUIVALENTES | 2,955.6 | 1,866.0 |

CONCILIACION DE LOS FLUJOS DE EFECTIVO NETOS DE LAS ACTIVIDADES DE OPERACIÓN Y LA CUENTA DE AHORRO/DESAHORRO ANTES DE RUBROS EXTRAORDINARIOS

| Concepto | 2015 | 2014 |
|---|-----------|----------|
| Flujos Netos de Efectivo por Actividades de Operación | 16,458.5 | -314.4 |
| Flujos Netos de Efectivo de las Actividades de Inversión | -20,005.9 | -3646.6 |
| Flujos Netos de Efectivo de las Actividades de Financiamiento | 4,637.0 | 1,671.4 |
| Incremento/Disminución Neta en el Efectivo y Equivalentes al Efectivo | 1,089.6 | -2,316.6 |
| Efectivo y Equivalentes al Inicio del Ejercicio | 1,866.0 | 4,182.6 |
| Efectivo y Equivalentes al Final del Ejercicio | 2,955.6 | 1,866.0 |

V. CONCILIACION ENTRE LOS INGRESOS PRESUPUESTARIOS Y CONTABLES, ASÍ COMO ENTRE LOS EGRESOS PRESUPUESTARIOS Y LOS GASTOS CONTABLES

| Instituto Mexiquense de la Juventud Conciliación entre los Ingresos Presupuestarios y Contables Correspondiente Del 1 de Enero al 31 de Diciembre de 2015 (Miles de Pesos) | | |
|---|--|-----------------|
| 1. Ingresos Presupuestarios | | 56,238.7 |
| 2. Más Ingresos Contables no Presupuestarios | | - |
| Incremento por Variación de Inventarios | | |
| Disminución del Exceso de Estimaciones por Pérdida o Deterioro u Obsolescencia | | |
| Disminución del Exceso de Provisiones | | |
| Otros Ingresos y Beneficios Varios | | |
| Otros Ingresos Contables no Presupuestarios | | |
| 3. Menos Ingresos Presupuestarios no Contables | | 1,865.9 |
| Productos de Capital | | |
| Aprovechamientos Capital | | |
| Ingresos Derivados de Financiamientos | | |
| Otros ingresos presupuestarios no contables | | 1,865.9 |
| 4. Ingresos Contables (4 = 1 + 2 - 3) | | 54,372.8 |

| Instituto Mexiquense de la Juventud Conciliación entre los Egresos Presupuestarios y los Gastos contables Correspondiente Del 1 de Enero al 31 de Diciembre de 2015 (Miles de Pesos) | | |
|--|---------|-----------------|
| 1.- Total de Egresos (Presupuestarios) | | 56,238.7 |
| 2.- Menos Egresos Presupuestarios no Contables | | 19,153.5 |
| Mobiliario y Equipo de Administración | 113.9 | |
| Mobiliario y Equipo Educativo y Recreativo | | |
| Equipo e Instrumental Médico y de Laboratorio | | |
| Vehículos y Equipo de Transporte | | |
| Equipo de Defensa y Seguridad | | |
| Maquinaria, Otros Equipos y Herramientas | | |
| Activos Biológicos | | |
| Bienes Inmuebles | 16768.4 | |
| Activos Intangibles | | |
| Obra Pública en Bienes Propios | | |
| Acciones y Participaciones de Capital | | |
| Compra de Títulos y Valores | | |
| Inversiones en Fideicomisos, Mandatos y Otros Análogos | | |
| Provisiones para Contingencias y Otras Erogaciones Especiales | | |
| Amortización de la Deuda Pública | | |
| Adeudos de Ejercicios Fiscales Anteriores (ADEFAS) | 2271.2 | |
| Otros Egresos Presupuestales No Contables | | |
| 3. Más Gastos Contables no Presupuestales | | 829.1 |
| Estimaciones, Depreciaciones, Deterioros, Obsolescencia y Amortizaciones | 755.1 | |
| Provisiones | | |
| Disminución de Inventarios | | |
| Aumento por Insuficiencia de Estimaciones por Pérdida o Deterioro u Obsolescencia | | |
| Aumento por Insuficiencia de Provisiones | | |
| Otros Gastos | | |
| Otros Gastos Contables No Presupuestales | 74 | |
| 4. Total de Gasto Contable (4 = 1 - 2 + 3) | | 37,914.3 |

NOTAS DE MEMORIA (CUENTAS DE ORDEN)

En el Instituto Mexiquense de la Juventud se utilizan las cuentas de orden para registrar movimientos de valores que no afecten o modifiquen el balance, sin embargo su incorporación en libros es necesaria con fines de recordatorio contable, de control y en general sobre los aspectos administrativos, o bien, para consignar sus derechos o responsabilidades contingentes que puedan, o no, presentarse en el futuro.

CUENTAS DE ORDEN CONTABLES

| CUENTAS DE ORDEN CONTABLES | | |
|---|----------------|----------------|
| (Miles de Pesos) | | |
| | <u>2 0 1 5</u> | <u>2 0 1 4</u> |
| CUENTAS DEUDORAS | | |
| Almacén | 3,892.9 | 2,198.2 |
| Cuentas de Control de Organismos Auxiliares | 1,126.5 | 1,126.5 |
| | <u>5,019.4</u> | <u>3,324.7</u> |
| | ===== | ===== |
| CUENTAS ACREEDORAS | | |
| Artículos Distribuidos por el Almacén | 2,566.1 | 2,118.0 |
| Artículos Disponibles por el Almacén | 1,326.8 | 80.2 |
| Organismos Auxiliares Cuenta de Control | 1,126.5 | 1,126.5 |
| | <u>5,019.4</u> | <u>3,324.7</u> |
| | ===== | ===== |

Almacén

Al 31 de diciembre de 2015 está en proceso la conciliación entre las cifras contables y las reportadas en el almacén.

Cuenta de control de Organismos Auxiliares - Emprendedores Juveniles

Al 31 de diciembre de 2015 y 2014 en la Cuenta de Orden 7709 Cuenta de Control de Organismos Auxiliares se muestra un saldo de 1 millón 126.5 miles de pesos.

Durante los ejercicios de 2015 y 2014 en los estados de cuenta bancarios se reflejan depósitos en efectivo por cantidades que se estipulan en los convenios del "Programa Emprendedores Juveniles" sin embargo los jóvenes emprendedores que hacen dichos depósitos no turnan al Instituto copia de la ficha de depósito mediante la cual se identifique el nombre de quien hace esta operación y en consecuencia no se puedan realizar los registros contables.

En el ejercicio de 2016 se tendrá una reunión con el área responsable de este programa para que en coordinación con la Unidad de Apoyo Administrativo se puedan realizar las acciones necesarias para poder subsanar esta situación.

| CUENTAS DE ORDEN PRESUPUESTALES | | |
|--|------------------|-----------------|
| (Miles de Pesos) | | |
| | <u>2015</u> | <u>2014</u> |
| CUENTAS DEUDORAS | | |
| Ley de Ingresos Estimada | 56,703.4 | 36,225.3 |
| Presupuesto de Egresos por Ejercer de Gastos de Funcionamiento | 16.3 | 423.5 |
| Presupuesto de Egresos por Ejercer de Transferencias, Asignaciones | 448.5 | 122.9 |
| Presupuesto de Egresos por Ejercer de Intereses, Comisiones y otros | 0.0 | 4.9 |
| Presupuesto de Egresos por Ejercer de Bienes Muebles e Inmuebles | 0.0 | 5.5 |
| Presupuesto de Egresos Devengado de Gastos de Funcionamiento | 438.5 | 0.0 |
| Presupuesto de Egresos Devengado de Transferencias, Asignaciones y Subsidios | 0.0 | 122.4 |
| Presupuesto de Egresos Devengado de Bienes Muebles | 0.0 | 124.8 |
| Presupuesto de Egresos Devengado de Inversión Pública | 1,035.7 | 1,496.4 |
| Presupuesto de Egresos Pagado de Gastos de Funcionamiento | 18,204.0 | 18,021.0 |
| Presupuesto de Egresos Pagado de Transferencias, Asignaciones, Subsidios | 2,106.6 | 3,695.8 |
| Presupuesto de Egresos Pagado de Bienes Muebles e Inmuebles | 16,768.4 | 259.7 |
| Presupuesto de Egresos Pagado de Interes, Comisiones y otros | 2,271.2 | 594.9 |
| Presupuesto de Egresos Pagado de Inversión Pública | 15,414.3 | 11,353.6 |
| | <u>113,406.9</u> | <u>72,450.7</u> |
| | ===== | ===== |
| CUENTAS ACREEDORAS | | |
| Ley de Ingresos por Eejecutar | 464.7 | -722.9 |
| Ley de Ingresos Devengada | 1,859.8 | 3,045.0 |
| Ley de Ingresos Recaudada | 54,378.9 | 33,903.3 |
| Presupuesto de Egresos Aprobado de Gasto de Funcionamiento | 18,658.7 | 18,566.9 |
| Presupuesto de Egresos Aprobado de Transferencias, Asignaciones y Subsidios | 2,555.2 | 3,818.7 |
| Presupuesto de Egresos Aprobado de Bienes Muebles e Inmuebles | 16,768.4 | 390.0 |
| Presupuesto de Egresos Aprobado de Inversión Pública | 16,450.0 | 12,850.0 |
| Presupuesto de Egresos Aprobado de Intereses, Comisiones y Otros | 2,271.2 | 599.7 |
| | <u>113,406.9</u> | <u>72,450.7</u> |
| | ===== | ===== |

NOTAS DE GESTIÓN ADMINISTRATIVA

1. INTRODUCCIÓN.

Los Estados Financieros de este Instituto, proveen de información financiera a los principales usuarios de la misma, al Congreso y a los ciudadanos.

El objetivo del presente documento es la revelación del contexto y de los aspectos económicos-financieros más relevantes que influyeron en las decisiones del período, y que deberán ser considerados en la elaboración de los estados financieros para la mayor comprensión de los mismos y sus particularidades.

De esta manera, se informa y explica la respuesta del gobierno a las condiciones relacionadas con la información financiera de cada período de gestión; además, de exponer aquellas políticas que podrían afectar la toma de decisiones en períodos posteriores.

2. PANORAMA ECONÓMICO FINANCIERO

El Instituto contó con un presupuesto inicial autorizado de 35 millones 463.8 miles de pesos y al final del año el presupuesto modificado fue de 56 millones 703.4 miles de pesos del cual, para Gasto Corriente se asignaron 21 millones 213.9 miles de pesos, el cual se divide de la siguiente manera: para el capítulo 1000 Servicios personales 16 millones 383.6 miles de pesos, para el capítulo 2000 Materiales y suministros 501.2 miles de pesos, para el capítulo 3000 Servicios generales 1 millón 773.9 miles de pesos y para el capítulo 4000 Transferencias, asignaciones, subsidios y otras ayudas 2 millones 555.2 miles de pesos. Adicionalmente le fueron otorgados recursos del Programa de Acciones para el Desarrollo (PAD) por 16 millones 450 miles de pesos, los cuales se dividen en cinco programas como a continuación se indica:

1. Premio Estatal de la Juventud con un presupuesto de 2 millones de pesos.
2. Apoyo a Jóvenes con un presupuesto de 8 millones de pesos.
3. Fortalecimiento con Instancias Municipales 4 millones 350 mil pesos.
4. Promoción Integral del Desarrollo del Adolescente 1 millón de pesos.
5. Debate Político Nacional 1 millón 100 mil pesos.

Adicionalmente el Instituto recibe recursos del Instituto Mexicano de la Juventud (IMJUVE) derivados de los objetivos que tiene este último, entre los que se encuentran definir e instrumentar una política nacional, que permita incorporar plenamente a los jóvenes con edades entre los 12 y los 29 años, al desarrollo del país, otorgando los elementos que les permita su superación integral, a través de programas que les brinden orientación y apoyo, para facilitar su inclusión a la vida productiva del país.

Derivado de lo anterior el Instituto celebró con el IMJUVE 5 convenios de colaboración para realizar las siguientes acciones, otorgándole los recursos indicados en cada uno de ellos.

1. Espacio Poder Joven 990 miles pesos.
2. Poder Joven Radio y Televisión 180 miles de pesos.
3. Ritmo Joven 100 mil pesos.
4. Emprendedores Juveniles 300 mil pesos.
5. Jornadas Comunitarias 630 mil pesos.

3. AUTORIZACIÓN E HISTORIA

a).- Fecha de creación

El 17 de enero de 1997, se publicó en “Gaceta de Gobierno, del Estado de México la creación del Instituto Mexiquense de la Juventud, como un órgano desconcentrado de la Secretaría de Educación, Cultura y Bienestar Social, encargado de fomentar la organización juvenil como un medio para alcanzar el mayor bienestar de la población, destacando que en esa fecha, se separan formalmente las actividades de juventud y deporte que venía realizando el Instituto de la Juventud y el Deporte del Estado de México.

Durante el periodo gubernamental 1999-2005, se destaca una importante reestructuración administrativa, y el 13 de diciembre del 2001, se publicó en decreto número 41, que contiene el Código Administrativo del Estado de México, y en su artículo 3.5, establece lo siguiente: “que el Instituto Mexiquense de la Juventud, es definido como un organismo público descentralizado, con personalidad jurídica y patrimonio propios, que tiene como objeto planear, programar y ejecutar acciones específicas que garanticen el desarrollo integral de la juventud”.

Con fecha 17 de junio del 2002, se publicó en “Gaceta de Gobierno”, del Estado de México, su sectorización a la Secretaría de Desarrollo Social.

b).- Principales cambios de la estructura

El Instituto no ha sufrido modificaciones en su estructura orgánica.

4. ORGANIZACIÓN Y OBJETO SOCIAL

a).- Objeto social

El Instituto tiene como objetivo principal planear, programar y ejecutar acciones específicas que garanticen el desarrollo integral de la juventud, con la cooperación de los sectores público, privado y social, así como fortalecer y fomentar la organización juvenil, la capacitación, la expresión cultural y artística, la educación y la salud, y la ejecución de proyectos productivos de los jóvenes mexiquenses.

b).- Principal actividad

El Instituto tiene como principal actividad el contribuir al desarrollo integral de los jóvenes, para otorgarles mayores oportunidades de superación, bienestar y su inserción en los diversos ámbitos de la sociedad mexicana.

c).- Ejercicio fiscal

Los estados financieros del Instituto y las notas a los mismos, comprenden los ejercicios fiscales de 2015 y 2014 que inician el día 1º de enero y terminan el 31 de diciembre de cada año.

d).- Régimen jurídico

El Instituto es un Organismo Público Descentralizado con personalidad jurídica y patrimonio propios.

e).-Consideraciones fiscales.

Impuesto sobre la renta e impuesto al valor agregado

El Instituto no es contribuyente del impuesto sobre la renta y del impuesto al valor agregado conforme a las disposiciones establecidas en las leyes de la materia.

Retenciones del impuesto sobre la renta por la prestación de servicios y arrendamiento

El Instituto en su carácter de patrón está obligado a retener y enterar el ISR derivado del pago de sueldos y en general por prestación de un servicio personal subordinado.

Adicionalmente está obligado a retener y enterar el ISR por el pago a personas físicas por la prestación de servicios personales independientes y en su caso por arrendamiento.

Contribuciones de seguridad social

El Instituto está obligado a pagar quincenalmente las cuotas retenidas a los empleados y aportaciones que están a cargo del Organismo al Instituto de Seguridad Social del Estado de México y Municipios.

También está obligado a pagar quincenalmente las cuotas retenidas a los empleados y aportaciones que están a cargo del Organismo del Seguro de Separación Individualizado ante la Institución con la que se haya contratado dicho seguro.

Adicionalmente el Instituto está obligado a pagar quincenalmente las aportaciones al Fondo de Retiro para los Servidores Públicos de los Organismos Auxiliares del Estado de México.

Impuestos estatales

Conforme a las disposiciones establecidas en el Código Financiero del Estado de México y Municipios, el Instituto está obligado a pagar los impuestos sobre erogaciones por remuneraciones al trabajo personal y sobre tenencia o uso de vehículos automotores y al pago del suministro del agua.

f).- Estructura organizacional básica.

Organigrama

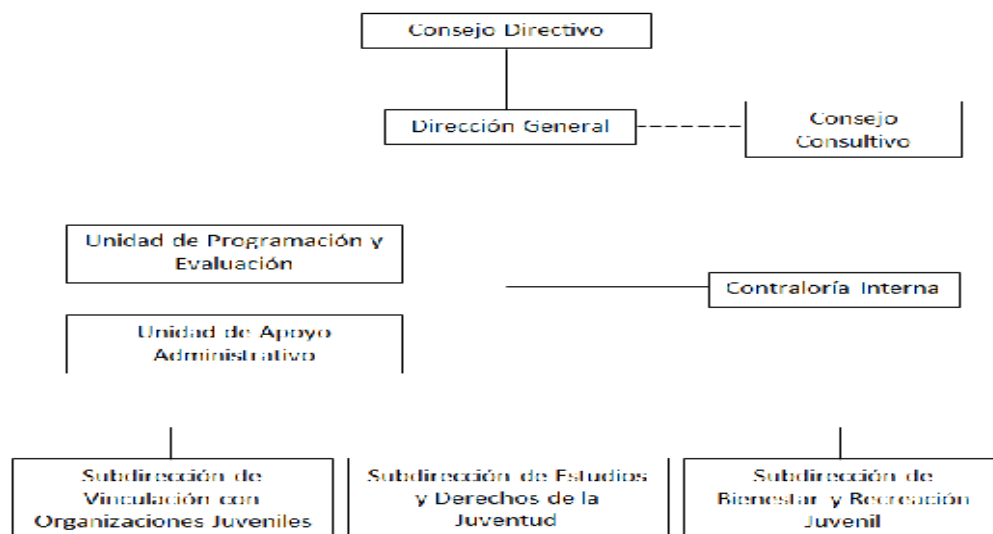

g).- Fideicomisos mandatos y análogos de los cuales es fideicomitente o fideicomisario

El Instituto es el Fideicomisario del Fideicomiso denominado “Fondo Estatal para la Atención de la Juventud”, el cual, a la fecha ya no se encuentra realizando actividades y esta en proceso de extinción

5. BASES DE PREPARACIÓN DE LOS ESTADOS FINANCIEROS

El 1º de enero de 2009 entró en vigor la Ley General de Contabilidad Gubernamental, la cual establece los criterios generales que rigen en la Contabilidad Gubernamental y en la emisión de la información financiera de los entes públicos, con la finalidad de lograr su adecuada armonización.

Dicha ley es de observancia obligatoria para los poderes Ejecutivo, Legislativo y Judicial de la Federación, los Estados y el Distrito Federal, los Ayuntamientos de los Municipios, los Órganos Político Administrativos de las demarcaciones territoriales del Distrito Federal, las Entidades de la Administración Pública Paraestatal, ya sean Federales, Estatales o Municipales y los Órganos Autónomos Federales y Estatales.

El Consejo Nacional de Armonización Contable es el órgano responsable de emitir las normas contables y los lineamientos para la generación de información financiera que deben ser implementados y que aplican a los Entes Públicos, para lo cual, en su caso deben efectuar las modificaciones, adiciones o reformas a su marco jurídico mediante la modificación o expedición de leyes y disposiciones administrativas de carácter local.

Los estados financieros y estas notas han sido preparados considerando lo establecido en el Acuerdo por el que se reforma el Capítulo VII “De los estados e informes contables, presupuestarios, programáticos y de los indicadores de postura fiscal” del Manual de Contabilidad Gubernamental publicados en el Diario Oficial de la Federación y en la Gaceta del Gobierno del Estado de México el 6 y 13 de octubre de 2014, respectivamente.

6. PRINCIPALES POLÍTICAS CONTABLES

a).- Bases de preparación de los estados financieros

Los estados financieros se elaboran de acuerdo con la Ley General de Contabilidad Gubernamental, con los Postulados Básicos de Contabilidad Gubernamental, con las Normas de Carácter General, Políticas de Registro del Estado de México contenidos en el Manual Único de Contabilidad Gubernamental para las Dependencias y Entidades Públicas del Gobierno y Municipios del Estado de México (GEM), que son los instrumentos normativos básicos que indican la aplicación del catálogo de cuentas, su estructura, su instructivo, la guía contabilizadora, los criterios y lineamientos para el registro de sus operaciones.

b).- Reconocimiento de los efectos de la inflación en los estados financieros

El Instituto se apega a los lineamientos que deben utilizar las entidades del sector auxiliar del Gobierno del Estado de México, establecidos en la fracción IV Efectos de la inflación del Manual Único de Contabilidad Gubernamental para las Dependencias y Entidades Públicas del Gobierno y Municipios del Estado de México y con la Norma de Información Financiera NIF B-10 Efectos de la Inflación.

Hasta el 31 de diciembre de 2007, el Instituto para reconocer los efectos de la inflación en los estados financieros utilizó el método de ajuste por cambios en el nivel de precios mediante la aplicación de factores derivados del Índice Nacional de Precios al Consumidor (INPC) publicado por el Banco de México. El mobiliario y equipo de oficina, equipo de cómputo, equipo de sonido y equipo de transporte, las depreciaciones acumuladas y las del ejercicio, fueron los rubros de los estados financieros que se actualizaron y, el efecto resultante, generó un incremento simultáneo en el valor de dichos bienes, en el superávit por revaluación y en los gastos.

A partir de 2008, conforme a los lineamientos mencionados, el Instituto dejó de reconocer los efectos de la inflación debido a que éstos no son relevantes, es decir que la inflación acumulada durante los últimos tres ejercicios no fue igual o superior al 26%. No obstante lo anterior el Instituto mantiene en los estados financieros los efectos de la inflación reconocidos hasta el 31 de diciembre de 2007.

c).- Cuentas por cobrar a corto plazo

Los subsidios estatales pendientes de cobrar se registran a su valor nominal y reconocen el derecho a recibir los ingresos conforme a la expedición de los contra-recibos o autorizaciones de pago correspondientes, independientemente de la fecha en que se cobren.

d).- Deudores diversos a corto plazo

Se registran a su valor nominal en el momento en que se reconoce el derecho de cobro por concepto de gastos por comprobar, accesorios de contribuciones pendientes de reintegrar y otros conceptos recuperables.

e).- Bienes en tránsito

Los bienes adquiridos y que no han sido recibidos, se registran a su valor nominal y una vez recibidos son traspasados a las cuentas de activo o de gastos que correspondan.

f).- Bienes inmuebles

Los edificios se registran al costo de construcción asentado en las estimaciones de obras pagadas, al valor asentado en el acta entrega, al valor catastral.

Los terrenos se registran al valor catastral

g).- Bienes muebles

El mobiliario y el equipo, se registran al costo de adquisición, o valor de donación asentado en los documentos respectivos y hasta el 31 de diciembre de 2007 se actualizaron mediante la aplicación de factores derivados del INPC, sobre los que correspondió.

El Instituto sigue la práctica de registrar como parte de los bienes muebles, los bienes que tienen un costo unitario igual o mayor a treinta y cinco veces el salario mínimo general. Aquellos bienes cuyo costo unitario es menor al límite mencionado los registra como gasto.

h).- Depreciación

La depreciación se calcula a partir del mes siguiente de la adquisición de los bienes, conforme al método de línea recta con base en la vida útil de los mismos y se determina sobre el valor actualizado de los bienes aplicando las siguientes tasas anuales:

| | |
|--|-----|
| Edificios | 2% |
| Mobiliario y equipo de administración | |
| Muebles y enseres | 3% |
| Bienes informáticos | 20% |
| Equipo de sonido | 10% |
| Equipo de transporte | |
| Vehículos y equipo de transporte | 10% |

i).- Cuentas por pagar y otras cuentas por pagar a corto plazo

Las cuentas por pagar a favor de los proveedores de bienes y servicios se registran a su valor nominal y reconocen la obligación de pagar los servicios, la adquisición de bienes conforme se devengan, es decir cuando se inicia el proceso adquisitivo o bien se formaliza la operación, independientemente de la forma o documentación que la soporte y la fecha en que se pague.

j).- Obligaciones laborales al retiro

Las obligaciones laborales al retiro relacionadas con la prima de antigüedad, las indemnizaciones y compensaciones que se tengan que pagar a los empleados que dejen de prestar sus servicios bajo ciertas circunstancias, incluso por despidos injustificados resueltos por los tribunales

correspondientes, se reconocen contablemente en el ejercicio en que se pagan y se afecta el presupuesto de egresos respectivo.

k).- Aportaciones

Las aportaciones efectuadas por el GEM para la adquisición de bienes muebles se registran en el patrimonio considerando el valor asentado en los documentos o facturas de los bienes, así como en los documentos que respaldan las donaciones efectuadas en años anteriores.

l).- Ingresos por subsidios estatales

Se registran al valor nominal sobre la base de lo devengado conforme a la expedición de los contra-recibos o la autorización de pago correspondientes, independientemente de la fecha en que estos sean cobrados por el Instituto.

ll).- Ingresos por apoyos federales

Se registran a su valor nominal sobre la base de lo devengado conforme a lo establecido en los convenios específicos de coordinación celebrados con el Instituto Mexicano de la Juventud, independientemente de la fecha en que estos sean cobrados por el Instituto.

m).- Intereses ganados

Los intereses ganados producto de los excedentes de efectivo que el Instituto mantiene son por el manejo de cuenta.

n).- Gastos y otras pérdidas

Se registran a su valor nominal y se reconocen conforme los bienes o servicios se reciben o se devengan, es decir cuando se inicia el proceso adquisitivo o bien se formaliza la operación, independientemente de la forma o documentación que la soporte y de la fecha en que se paguen.

ñ).- Impuesto al valor agregado

El impuesto al valor agregado pagado a los proveedores se registra formando parte del valor de los bienes y servicios afectando los bienes que conforman los bienes muebles, o los gastos.

7. POSICIÓN EN MONEDA EXTRANJERA Y PROTECCIÓN POR RIESGO CAMBIARIO

El Instituto no realiza operaciones con moneda extranjera.

8. REPORTE ANALÍTICO DEL ACTIVO

- a) La Vida útil o porcentajes de depreciación, se utilizan de acuerdo al Manual Único de Contabilidad Gubernamental.
- b) Durante el ejercicio 2015, no existieron cambios en los porcentajes de depreciación o valor residual de los activos.

- c) El Instituto no capitalizo gastos en el ejercicio, tanto financieros como de investigación y desarrollo.
- d) El Instituto no realizó operaciones en moneda extranjera por lo que no presento riesgos por tipo de cambio o tipo de interés de las inversiones financieras.
- e) El Instituto cuenta con las Casas de la Juventud en los municipios de Ecatepec de Morelos y Naucalpan de Juárez, no obstante que ya se incorporaron en la contabilidad, están en proceso de formalizar su propiedad. Excepto por el equipo de transporte, los inmuebles y los demás bienes muebles no están debidamente asegurados.
- f) El Instituto no tiene contratos que representen riesgos de carácter significativo que afecten el activo, tales como bienes en garantía, embargos, litigios, títulos de inversiones entregados en garantías, baja significativa del valor de inversiones financieras, etc.
- g) El Instituto no realizo desmantelamiento de activos, ni procedimientos que tuvieran implicaciones y efectos contables.
- h) El Instituto realiza periódicamente el análisis de la administración de sus activos, con el objeto de que se utilicen de la manera más efectiva.

9. FIDEICOMISOS, MANDATOS Y ANÁLOGOS

El Instituto participa como fideicomisario en el fideicomiso denominado Fondo Estatal para la Atención de la Juventud, ocupado para el programa “Tu Proyecto Social Ármala en Grande”.

10. REPORTE DE RECAUDACIÓN

El Instituto Mexiquense de la Juventud, a través de la Unidad de Apoyo Administrativo, realiza la gestión para la liberación de recursos de acuerdo al presupuesto calendarizado del ejercicio, cuenta con la liberación de recursos Estatales, mismos que se van liberando mes a mes para las operaciones del Organismo.

11. INFORMACIÓN SOBRE LA DEUDA Y EL REPORTE ANALÍTICO DE LA DEUDA

Este apartado no le aplica al Instituto.

12. CALIFICACIONES OTORGADAS

El Instituto no tiene operaciones crediticias que requieran que se otorguen calificaciones.

13. PROCESO DE MEJORA

a).- Principales Políticas de control interno.

Verificación de los estados financieros incluyendo la revisión al Estado de Situación Financiera, Estado de Actividades, Balanza de comprobación detallada, Estado de disponibilidad de flujo de efectivo, Estado de Ingresos y Egresos, Estado de Avance Presupuestal de Egresos por Capítulo

y Partida, Avance Presupuestal (Sistema de Planeación y Presupuesto) y conciliaciones bancarias.

- Verificación de la congruencia presupuestal del Gasto de Inversión Sectorial.
- Verificación de la congruencia programática Presupuestal del Gasto Corriente.
- Verificación del apego a las medidas de disciplina presupuestaria.
- Verificación de funciones de la Subdirecciones y Unidades Staff.
- Verificación de documentación que acredite la escolaridad del personal.
- Ejecución del Comité de Control y Evaluación.
- Testificación a los actos de entrega-recepción.

b).- Medidas de desempeño financiero, metas y alcance.

A fin de mejorar el desempeño financiero se llevaron a cabo los traspasos internos, externos y ampliaciones necesarias para solventar las necesidades del organismo sin afectar la programación de las metas.

Por lo que se refiere al avance y alcance de cada una de las metas se realizaron los ajustes necesarios en el transcurso de los trimestres, para que se cumpliera con lo programado.

Los parámetros de evaluación de indicadores en todos los casos tuvieron una desviación del + - 10%, por lo que el semáforo en el de cumplimiento dio como resultado el color verde.

14. INFORMACIÓN POR SEGMENTOS

No aplica.

15. EVENTOS POSTERIORES AL CIERRE

Robo del automóvil Nissan Tsuru

Durante enero de 2016 el Instituto fue objeto del robo de un automóvil Nissan Tsuru, Modelo 2014 con un valor nominal de factura de 126.0, derivado de esto el Instituto procedió a informar del siniestro a la SEGUROS AFIRME, S.A. DE C.V., posteriormente se procedió ante el Ministerio Público para hacer la denuncia correspondiente.

Extinción del Fideicomiso

En relación con lo mencionado en el inciso g) de la Nota 4 para finales de junio de 2016, se tiene proyectada la extinción de dicho fideicomiso, a fin de cumplir con las instrucciones del C. Secretario de Desarrollo Social y proceder a la firma del Convenio de Extinción en presencia del Fiduciario del Grupo Mercantil Banorte S.A..

16. PARTES RELACIONADAS

El Instituto Mexiquense de la Juventud, no cuenta con partes relacionadas que pudieran ejercer influencia significativa sobre la toma de decisiones financieras y operativas.

17. RESPONSABILIDAD SOBRE LA PRESENTACIÓN RAZONABLE DE LOS ESTADOS FINANCIEROS

“Bajo protesta de decir verdad declaramos que los Estados Financieros y sus Notas son razonablemente correctos y son responsabilidad del emisor”

El Despacho Legorreta Gutiérrez y Compañía S.C., Contadores Públicos y Consultores, Dictaminó los Estados Financieros al 31 de Diciembre de 2015 informando que presentan razonablemente, los aspectos importantes, la situación financiera del IMEJ.

INFORMACIÓN PRESUPUESTARIA

IMEJ

INSTITUTO MEXIQUENSE DE LA JUVENTUD
Estado Análítico de Ingresos
Del 1 de enero al 31 de diciembre de 2015
(Miles de pesos)

| Rubro de Ingresos | Ingreso | | | | | Diferencia (6= 5 - 1) |
|--|-----------------|----------------------------|-----------------|--|-----------------|--------------------------|
| | Estimado | Ampliaciones y Reducciones | Modificado | Devengado | Recaudado | |
| | (1) | (2) | (3= 1 + 2) | (4) | (5) | |
| Impuestos | | | .0 | | | .0 |
| Cuotas y Aportaciones de Seguridad Social | | | .0 | | | .0 |
| Contribuciones de Mejoras | | | .0 | | | .0 |
| Derechos | | | .0 | | | .0 |
| Productos | .0 | .0 | .0 | .0 | 2.0 | 2.0 |
| Corriente | | | .0 | | 2.0 | 2.0 |
| Capital | | .0 | .0 | | .0 | .0 |
| Aprovechamientos | .0 | 16,768.4 | 16,768.4 | .0 | 16,772.4 | 16,772.4 |
| Corriente | | 16,768.4 | 16,768.4 | | 16,772.4 | 16,772.4 |
| Capital | | | .0 | | | .0 |
| Ingresos por Ventas de Bienes y Servicios | | | .0 | | | .0 |
| Participaciones y Aportaciones | | | .0 | | | .0 |
| Transferencias, Asignaciones, Subsidios y Otras Ayudas | 35,463.8 | 2,200.0 | 37,663.8 | 1,859.8 | 35,738.6 | 274.8 |
| Ingresos Derivados de Financiamientos | | 2,271.2 | 2,271.2 | | 1,865.9 | 1,865.9 |
| Total | 35,463.8 | 21,239.6 | 56,703.4 | 1,859.8 | 54,378.9 | |
| | | | | Ingresos excedentes¹ | | 18,915.1 |

| Estado Análítico de Ingresos Por Fuente de Financiamiento | Ingreso | | | | | Diferencia (6= 5 - 1) |
|--|-----------------|----------------------------|-----------------|--|-----------------|--------------------------|
| | Estimado | Ampliaciones y Reducciones | Modificado | Devengado | Recaudado | |
| | (1) | (2) | (3= 1 + 2) | (4) | (5) | |
| Ingresos del Gobierno | .0 | .0 | .0 | .0 | .0 | .0 |
| Impuestos | | | .0 | | | .0 |
| Contribuciones de Mejoras | | | .0 | | | .0 |
| Derechos | | | .0 | | | .0 |
| Productos | .0 | .0 | .0 | .0 | .0 | .0 |
| Corriente | | | .0 | | | .0 |
| Capital | | | .0 | | | .0 |
| Aprovechamientos | .0 | .0 | .0 | .0 | .0 | .0 |
| Corriente | | | .0 | | | .0 |
| Capital | | | .0 | | | .0 |
| Participaciones y Aportaciones | | | .0 | | | .0 |
| Transferencias, Asignaciones, Subsidios y Otras Ayudas | | | .0 | | | .0 |
| Ingresos de Organismos y Empresas | 35,463.8 | 18,968.4 | 54,432.2 | 1,859.8 | 52,513.0 | 17,049.2 |
| Cuotas y Aportaciones de Seguridad Social | | | .0 | | | .0 |
| Ingresos por Ventas de Bienes y Servicios | | 16,768.4 | 16,768.4 | | 16,774.4 | 16,774.4 |
| Transferencias, Asignaciones, Subsidios y Otras Ayudas | 35,463.8 | 2,200.0 | 37,663.8 | 1,859.8 | 35,738.6 | 274.8 |
| Ingresos Derivados de Financiamiento | .0 | 2,271.2 | 2,271.2 | .0 | 1,865.9 | 1,865.9 |
| Ingresos Derivados de Financiamientos | | 2,271.2 | 2,271.2 | | 1,865.9 | 1,865.9 |
| Total | 35,463.8 | 21,239.6 | 56,703.4 | 1,859.8 | 54,378.9 | |
| | | | | Ingresos excedentes¹ | | 18,915.1 |

CUENTA PÚBLICA DEL GOBIERNO, ORGANISMOS AUXILIARES Y AUTÓNOMOS DEL ESTADO DE MÉXICO 2015

| INSTITUTO MEXIQUENSE DE LA JUVENTUD | | | | | | | |
|--|-----------------|-------------------------------|-------------------------------|------------------|-----------------|--------------|------------|
| INGRESOS | | | | | | | |
| (Miles de Pesos) | | | | | | | |
| INGRESOS | PREVISTO | PRESUPUESTO 2015 | | TOTAL AUTORIZADO | RECAUDADO | VARIACIÓN | |
| | | ASIGNACIONES Y/O AMPLIACIONES | REDUCCIONES Y/O DISMINUCIONES | | | IMPORTE | % |
| PARTICIPACIONES, APORTACIONES, TRANSFERENCIAS, ASIGNACIONES, SUBSIDIOS Y OTRAS AYUDAS | 19,013.8 | 2,200.0 | | 21,213.8 | 21,148.4 | 65.4 | .3 |
| Subsidio | 19,013.8 | 2,200.0 | | 21,213.8 | 21,148.4 | 65.4 | .3 |
| OTROS INGRESOS Y BENEFICIOS | | 19,039.6 | | 19,039.6 | 18,640.3 | 399.3 | 2.1 |
| Ingresos Financieros | | | | | 2.0 | -2.0 | |
| Pasivos Pendientes de Liquidar al Cierre del Ejercicio | | | | | 1,865.9 | -1,865.9 | |
| Pasivos Derivados de Erogaciones Devengadas y Pendientes de Ejercicios Anteriores | | 2,271.2 | | 2,271.2 | | 2,271.2 | 100.0 |
| Ingresos Diversos | | 16,768.4 | | 16,768.4 | 16,772.4 | -4.0 | -0.0 |
| S U B T O T A L | 19,013.8 | 21,239.6 | | 40,253.4 | 39,788.7 | 464.7 | 1.2 |
| Programa de Acciones para el Desarrollo (PAD) | 16,450.0 | | | 16,450.0 | 16,450.0 | | |
| T O T A L | 35,463.8 | 21,239.6 | | 56,703.4 | 56,238.7 | 464.7 | .8 |

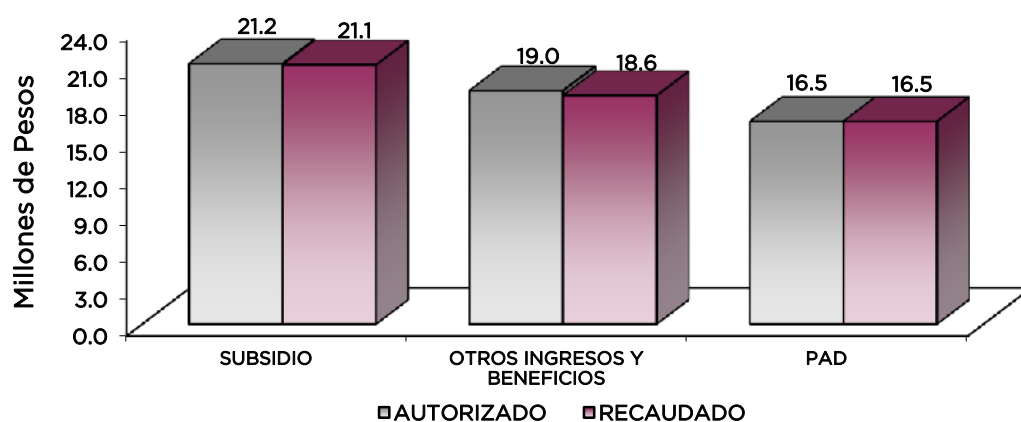

NOTAS AL PRESUPUESTO DE INGRESO

INGRESOS

Se tenía previsto recaudar 35 millones 463.8 miles de pesos, posteriormente se autorizaron ampliaciones por 21 millones 239.6 miles de pesos, obteniendo un total autorizado de 56 millones 703.4 miles de pesos, de los cuales se recaudaron 56 millones 238.7 miles de pesos, obteniendo una variación de 464.7 miles de pesos, lo que representó el 0.8 por ciento con respecto al autorizado.

PARTICIPACIONES, APORTACIONES, TRANSFERENCIAS, ASIGNACIONES, SUBSIDIOS Y OTRAS AYUDAS

Subsidio

Se tuvo previsto recaudar 19 millones 13.8 miles de pesos, posteriormente se autorizaron ampliaciones por 2 millones 200 mil pesos, obteniendo un total autorizado de 21 millones 213.8 miles de pesos, de los cuales se recaudaron 21 millones 148.4 miles de pesos, obteniendo una variación de 65.4 miles de pesos, lo que representó el 0.3 por ciento respecto al total autorizado.

OTROS INGRESOS Y BENEFICIOS

Por este rubro se autorizaron ampliaciones por 19 millones 39.6 miles de pesos, y se recaudaron 18 millones 640.3 miles de pesos, de los cuales 16 millones 772.4 miles de pesos, corresponden principalmente a Ingresos Diversos.

PROGRAMA DE ACCIONES PARA EL DESARROLLO (PAD)

Se tuvo previsto recaudar 16 millones 450 mil pesos, para la el otorgamiento de Estímulos Económicos, Premio Estatal de la Juventud y la Impartición de Conferencias, Talleres y Pláticas a los Jóvenes, mismos que fueron recaudados.

CUENTA PÚBLICA DEL GOBIERNO, ORGANISMOS AUXILIARES Y AUTÓNOMOS DEL ESTADO DE MÉXICO 2015

| INSTITUTO MEXIQUENSE DE LA JUVENTUD Estado Análítico del Ejercicio del Presupuesto de Egresos Clasificación por Objeto del Gasto (Capítulo y Concepto) Del 1 de enero al 31 de diciembre de 2015 (Miles de Pesos) | | | | | | |
|--|-----------------|--------------------------------|-----------------|----------------|-----------------|-------------------------------|
| Concepto | Egresos | | | | | Subejercicio 6 = (3 - 4) |
| | Aprobado | Ampliaciones/ (Reducciones) | Modificado | Devengado | Pagado | |
| | 1 | 2 | 3 = (1 + 2) | 4 | 5 | |
| Servicios Personales | 14,599.3 | 1,784.2 | 16,383.5 | - | 16,382.1 | 16,383.5 |
| Remuneraciones al Personal de Carácter Permanente | 7,244.5 | 151.8 | 7,396.3 | - | 7,396.4 | 7,396.3 |
| Remuneraciones al Personal de Carácter Transitorio | - | - | - | - | - | - |
| Remuneraciones Adicionales y Especiales | 5,579.5 | 22.2 | 5,601.7 | - | 5,601.5 | 5,601.7 |
| Seguridad Social | 1,061.2 | 997.5 | 2,058.7 | - | 2,058.7 | 2,058.7 |
| Otras Prestaciones Sociales y Económicas | 614.7 | 698.0 | 1,312.7 | - | 1,311.4 | 1,312.7 |
| Previsiones | - | - | - | - | - | - |
| Pago de Estímulos a Servidores Públicos | 99.4 | 85.3 | 14.1 | - | 14.1 | 14.1 |
| Materiales y Suministros | 1,020.5 | - | 519.3 | - | 486.3 | 501.2 |
| Materiales de Administración, Emisión de Documentos y Artículos Oficiales | 335.8 | 80.8 | 255.0 | - | 240.0 | 255.0 |
| Alimentos y Utensilios | 200.1 | 188.4 | 11.7 | - | 11.7 | 11.7 |
| Materias Primas y Materiales de Producción y Comercialización | - | 1.6 | 1.6 | - | 1.6 | 1.6 |
| Materiales y Artículos de Construcción y de Reparación | 112.6 | 112.4 | 0.2 | - | 0.2 | 0.2 |
| Productos Químicos, Farmacéuticos y de Laboratorio | - | - | - | - | - | - |
| Combustibles, Lubricantes y Aditivos | 300.0 | 76.1 | 223.9 | - | 224.0 | 223.9 |
| Vestuario, Blancos, Prendas de Protección y Artículos Deportivos | - | 0.7 | 0.7 | - | 0.7 | 0.7 |
| Materiales y Suministros Para Seguridad | - | - | - | - | - | - |
| Herramientas, Refacciones y Accesorios Menores | 72.0 | 63.9 | 8.1 | - | 8.1 | 8.1 |
| Servicios Generales | 2,815.3 | 1,041.4 | 1,773.9 | 438.5 | 1,335.4 | 1,335.4 |
| Servicios Básicos | 435.0 | 116.9 | 318.1 | - | 318.1 | 318.1 |
| Servicios de Arrendamiento | - | - | - | - | - | - |
| Servicios Profesionales, Científicos, Técnicos y Otros Servicios | 770.9 | 16.0 | 754.9 | 371.1 | 383.8 | 383.8 |
| Servicios Financieros, Bancarios y Comerciales | 56.7 | 29.3 | 86.0 | - | 86.0 | 86.0 |
| Servicios de Instalación, Reparación, Mantenimiento y Conservación | 144.2 | 71.2 | 73.0 | - | 73.0 | 73.0 |
| Servicios de Comunicación Social y Publicidad | - | - | - | - | - | - |
| Servicios de Traslado y Viáticos | 140.0 | 78.6 | 61.4 | - | 61.4 | 61.4 |
| Servicios Oficiales | 755.4 | 755.4 | - | - | - | - |
| Otros Servicios Generales | 513.1 | 32.6 | 480.5 | 67.4 | 413.1 | 413.1 |
| Transferencias, Asignaciones, Subsidios y Otras Ayudas | 578.7 | 1,976.5 | 2,555.2 | - | 2,106.8 | 2,555.2 |
| Transferencias Internas y Asignaciones al Sector Público | - | - | - | - | - | - |
| Transferencias al Resto del Sector Público | - | 1,791.2 | 1,791.2 | - | 1,420.1 | 1,791.2 |
| Subsidios y Subvenciones | - | - | - | - | - | - |
| Ayudas Sociales | 578.7 | 185.3 | 764.0 | - | 686.7 | 764.0 |
| Pensiones y Jubilaciones | - | - | - | - | - | - |
| Transferencias a Fideicomisos, Mandatos y Otros Análogos | - | - | - | - | - | - |
| Transferencias a la Seguridad Social | - | - | - | - | - | - |
| Donativos | - | - | - | - | - | - |
| Transferencias al Exterior | - | - | - | - | - | - |
| Bienes Muebles, Inmuebles e Intangibles | - | 16,768.4 | 16,768.4 | - | 16,768.4 | 16,768.4 |
| Mobiliario y Equipo de Administración | - | - | - | - | - | - |
| Mobiliario y Equipo Educacional y Recreativo | - | - | - | - | - | - |
| Equipo e Instrumental Médico y de Laboratorio | - | - | - | - | - | - |
| Vehículos y Equipo de Transporte | - | - | - | - | - | - |
| Equipo de Defensa y Seguridad | - | - | - | - | - | - |
| Maquinaria, Otros Equipos y Herramientas | - | - | - | - | - | - |
| Activos Biológicos | - | - | - | - | - | - |
| Bienes Inmuebles | - | 16,768.4 | 16,768.4 | - | 16,768.4 | 16,768.4 |
| Activos Intangibles | - | - | - | - | - | - |
| Inversión Pública | 16,450.0 | - | 16,450.0 | 1,035.7 | 15,414.3 | 15,414.3 |
| Obra Pública en Bienes de Dominio Público | 16,450.0 | - | 16,450.0 | 1,035.7 | 15,414.3 | 15,414.3 |
| Obra Pública en Bienes Propios | - | - | - | - | - | - |
| Proyectos Productivos y Acciones de Fomento | - | - | - | - | - | - |
| Inversiones Financieras y Otras Provisiones | - | - | - | - | - | - |
| Inversiones Para el Fomento de Actividades Productivas | - | - | - | - | - | - |
| Acciones y Participaciones de Capital | - | - | - | - | - | - |
| Compra de Títulos y Valores | - | - | - | - | - | - |
| Concesión de Préstamos | - | - | - | - | - | - |
| Inversiones en Fideicomisos, Mandatos y Otros Análogos | - | - | - | - | - | - |
| Otras Inversiones Financieras | - | - | - | - | - | - |
| Provisiones para Contingencias y Otras Erogaciones Especiales | - | - | - | - | - | - |
| Participaciones y Aportaciones | - | - | - | - | - | - |
| Participaciones | - | - | - | - | - | - |
| Aportaciones | - | - | - | - | - | - |
| Convenios | - | - | - | - | - | - |
| Deuda Pública | - | 2,271.2 | 2,271.2 | - | 2,271.2 | 2,271.2 |
| Amortización de la Deuda Pública | - | - | - | - | - | - |
| Intereses de la Deuda Pública | - | - | - | - | - | - |
| Comisiones de la Deuda Pública | - | - | - | - | - | - |
| Gastos de la Deuda Pública | - | - | - | - | - | - |
| Costo por Coberturas | - | - | - | - | - | - |
| Apoysos Financieros | - | - | - | - | - | - |
| Adeudos de Ejercicios Fiscales Anteriores (Adefas) | - | 2,271.2 | 2,271.2 | - | 2,271.2 | 2,271.2 |
| Total del Gasto | 35,463.8 | 21,239.6 | 56,703.4 | 1,474.2 | 54,764.5 | 55,229.2 |

IMEJ

INSTITUTO MEXIQUENSE DE LA JUVENTUD
Estado Analítico del Ejercicio del Presupuesto de Egresos
Clasificación Económica (por Tipo de Gasto)
Del 1 de enero al 31 de diciembre de 2015
(Miles de Pesos)

| Concepto | Egresos | | | | | Subejercicio 6 = (3 - 4) |
|---|-----------------|--------------------------------|-----------------|----------------|-----------------|-------------------------------|
| | Aprobado | Ampliaciones/ (Reducciones) | Modificado | Devengado | Pagado | |
| | 1 | 2 | 3 = (1 + 2) | 4 | 5 | |
| Gasto Corriente | 19,013.8 | 2,200.0 | 21,213.8 | 438.5 | 20,310.6 | 20,775.3 |
| Gasto de Capital | 16,450.0 | 16,768.4 | 33,218.4 | 1,035.7 | 32,182.7 | 32,182.7 |
| Amortización de la Deuda y Disminución de Pasivos | | 2,271.2 | 2,271.2 | | 2,271.2 | 2,271.2 |
| Pensiones y Jubilaciones | | | - | | | - |
| Participaciones | | | - | | | - |
| Total del Gasto | 35,463.8 | 21,239.6 | 56,703.4 | 1,474.2 | 54,764.5 | 55,229.2 |

INSTITUTO MEXIQUENSE DE LA JUVENTUD
Estado Analítico del Ejercicio del Presupuesto de Egresos
Clasificación Administrativa
Del 1 de enero al 31 de diciembre de 2015
(Miles de Pesos)

| Concepto | Egresos | | | | | Subejercicio 6 = (3 - 4) |
|---|-----------------|--------------------------------|-----------------|----------------|-----------------|-------------------------------|
| | Aprobado | Ampliaciones/ (Reducciones) | Modificado | Devengado | Pagado | |
| | 1 | 2 | 3 = (1 + 2) | 4 | 5 | |
| Entidades Paraestatales y Fideicomisos No Empresariales y No Financieros | 35,463.8 | 21,239.6 | 56,703.4 | 1,474.2 | 54,764.5 | 55,229.2 |
| Instituciones Públicas de Seguridad Social | - | - | - | - | - | - |
| Entidades Paraestatales Empresariales No Financieras con Participación Estatal Mayoritaria | - | - | - | - | - | - |
| Entidades Paraestatales Empresariales Financieras Monetarias con Participación Estatal Mayoritaria | - | - | - | - | - | - |
| Entidades Paraestatales Empresariales Financieras No Monetarias con Participación Estatal Mayoritaria | - | - | - | - | - | - |
| Fideicomisos Financieros Públicos con Participación Estatal Mayoritaria | - | - | - | - | - | - |
| Total del Gasto | 35,463.8 | 21,239.6 | 56,703.4 | 1,474.2 | 54,764.5 | 55,229.2 |

INSTITUTO MEXIQUENSE DE LA JUVENTUD
Estado Analítico del Ejercicio del Presupuesto de Egresos
Clasificación Administrativa
Del 1 de enero al 31 de diciembre de 2015
(Miles de pesos)

| Concepto | Egresos | | | | | Subejercicio |
|---|-----------------|--------------------------------|-----------------|----------------|-----------------|-----------------|
| | Aprobado | Ampliaciones/ (Reducciones) | Modificado | Devengado | Pagado | |
| | 1 | 2 | 3 = (1 + 2) | 4 | 5 | |
| 215D1 INSTITUTO MEXIQUENSE DE LA JUVENTUD | 35,463.8 | 21,239.6 | 56,703.4 | 1,474.2 | 54,764.5 | 55,229.2 |
| | | | - | | | - |
| | | | - | | | - |
| | | | - | | | - |
| | | | - | | | - |
| | | | - | | | - |
| | | | - | | | - |
| | | | - | | | - |
| Total del Gasto | 35,463.8 | 21,239.6 | 56,703.4 | 1,474.2 | 54,764.5 | 55,229.2 |

INSTITUTO MEXIQUENSE DE LA JUVENTUD
Estado Analítico del Ejercicio del Presupuesto de Egresos
Clasificación Administrativa
Del 1 de enero al 31 de diciembre de 2015
(Miles de pesos)

| Concepto | Egresos | | | | | Subejercicio |
|------------------------|-----------------|--------------------------------|-----------------|----------------|-----------------|-----------------|
| | Aprobado | Ampliaciones/ (Reducciones) | Modificado | Devengado | Pagado | |
| | 1 | 2 | 3 = (1 + 2) | 4 | 5 | |
| Poder Ejecutivo | 35,463.8 | 21,239.6 | 56,703.4 | 1,474.2 | 54,764.5 | 55,229.2 |
| Poder Legislativo | | | - | | | - |
| Poder Judicial | | | - | | | - |
| Organos Autonomos | | | - | | | - |
| Total del Gasto | 35,463.8 | 21,239.6 | 56,703.4 | 1,474.2 | 54,764.5 | 55,229.2 |

IMEJ

INSTITUTO MEXIQUENSE DE LA JUVENTUD
Estado Analítico del Ejercicio del Presupuesto de Egresos
Clasificación Funcional (Finalidad y Función)
Del 1 de enero al 31 de diciembre 2015
(Miles de Pesos)

| Concepto | Egresos | | | | | Subejercicio |
|---|-----------------|--------------------------------|-----------------|----------------|-----------------|-----------------|
| | Aprobado | Ampliaciones/ (Reducciones) | Modificado | Devengado | Pagado | |
| | 1 | 2 | 3 = (1 + 2) | 4 | 5 | |
| Gobierno | 344.0 | - 54.9 | 289.1 | 11.3 | 277.8 | 277.8 |
| Legislación | | | - | | | - |
| Justicia | | | - | | | - |
| Coordinación de la Política de Gobierno | 344.0 | - 54.9 | 289.1 | 11.3 | 277.8 | 277.8 |
| Relaciones Exteriores | | | - | | | - |
| Asuntos Financieros y Hacendarios | | | - | | | - |
| Seguridad Nacional | | | - | | | - |
| Asuntos de Orden Público y de Seguridad Interior | | | - | | | - |
| Otros Servicios Generales | | | - | | | - |
| Desarrollo Social | 35,119.8 | 19,023.3 | 54,143.1 | 1,462.9 | 52,215.5 | 52,680.2 |
| Protección Ambiental | | | - | | | - |
| Vivienda y Servicios a la Comunidad | 4,350.0 | - | 4,350.0 | 13.0 | 4,337.0 | 4,337.0 |
| Salud | | | - | | | - |
| Recreación, Cultura y Otras Manifestaciones Sociales | | | - | | | - |
| Educación | 2,000.0 | - | 2,000.0 | 1.7 | 1,998.3 | 1,998.3 |
| Protección Social | 28,769.8 | 19,023.3 | 47,793.1 | 1,448.2 | 45,880.2 | 46,344.9 |
| Otros Asuntos Sociales | | | - | | | - |
| Desarrollo Económico | - | - | - | - | - | - |
| Asuntos Económicos, Comerciales y Laborales en General | | | - | | | - |
| Agropecuaria, Silvicultura, Pesca y Caza | | | - | | | - |
| Combustibles y Energía | | | - | | | - |
| Minería, Manufacturas y Construcción | | | - | | | - |
| Transporte | | | - | | | - |
| Comunicaciones | | | - | | | - |
| Turismo | | | - | | | - |
| Ciencia, Tecnología e Innovación | | | - | | | - |
| Otras Industrias y Otros Asuntos Económicos | | | - | | | - |
| Otras no Clasificadas en Funciones Anteriores | - | 2,271.2 | 2,271.2 | - | 2,271.2 | 2,271.2 |
| Transacciones de la Deuda Pública / Costo Financiero de la Deuda | | | - | | | - |
| Transferencias, Participaciones y Aportaciones entre Diferentes Niveles y Órdenes de Gobierno | | | - | | | - |
| Saneamiento del Sistema Financiero | | | - | | | - |
| Adeudos de Ejercicios Fiscales Anteriores | | 2,271.2 | 2,271.2 | | 2,271.2 | 2,271.2 |
| Total del Gasto | 35,463.8 | 21,239.6 | 56,703.4 | 1,474.2 | 54,764.5 | 55,229.2 |

INSTITUTO MEXIQUENSE DE LA JUVENTUD
 Endeudamiento Neto
 Del 1 de Enero al 31 de Diciembre de 2015
 (Miles de Pesos)

| Identificación de Crédito o Instrumento | Contratación/Colocación | Amortización | Endeudamiento Neto |
|--|-------------------------|--------------|--------------------|
| | A | B | C = A - B |
| Créditos Bancarios | | | |
| | | | - |
| | | | - |
| | N/A | | - |
| | | | - |
| | | | - |
| Total Créditos Bancarios | - | - | - |
| Otros Instrumentos de Deuda | | | |
| | | | - |
| | | | - |
| | | | - |
| | | | - |
| Total Otros Instrumentos de Deuda | - | - | - |
| TOTAL | - | - | - |

INSTITUTO MEXIQUENSE DE LA JUVENTUD
 Intereses de la Deuda
 Del 1 de enero al 31 de diciembre de 2015
 (Miles de Pesos)

| Identificación de Crédito o Instrumento | Devengado | Pagado |
|--|-----------|--------|
| Créditos Bancarios | | |
| | - | - |
| | | |
| | N/A | |
| | | |
| Total de Intereses de Créditos Bancarios | - | - |
| Otros Instrumentos de Deuda | | |
| | - | - |
| | | |
| | | |
| Total de Intereses de Otros Instrumentos de Deuda | - | - |
| TOTAL | - | - |

IMEJ

INSTITUTO MEXIQUENSE DE LA JUVENTUD
EGRESOS POR CAPÍTULO
(Miles de Pesos)

| EGRESOS | PREVISTO | P R E S U P U E S T O | | 2 0 1 5 | | V A R I A C I Ó N | |
|--|-----------------|-------------------------------------|-------------------------------------|---------------------|-----------------|-------------------|------------|
| | | ASIGNACIONES Y/O AMPLIACIONES | REDUCCIONES Y/O DISMINUCIONES | TOTAL AUTORIZADO | EJERCIDO | IMPORTE | % |
| SERVICIOS PERSONALES | 14,599.3 | 6,241.0 | 4,456.8 | 16,383.5 | 16,382.1 | 1.4 | .0 |
| MATERIALES Y SUMINISTROS | 1,020.5 | 154.5 | 673.8 | 501.2 | 486.3 | 14.9 | 3.0 |
| SERVICIOS GENERALES | 2,815.3 | 543.9 | 1,585.3 | 1,773.9 | 1,773.9 | | |
| TRANSFERENCIAS, ASIGNACIONES, SUBSIDIOS Y OTRAS AYUDAS | 578.7 | 2,350.7 | 374.2 | 2,555.2 | 2,106.8 | 448.4 | 17.5 |
| BIENES MUEBLES, INMUEBLES E INTANGIBLES | | 28,278.3 | 11,509.9 | 16,768.4 | 16,768.4 | | |
| DEUDA PÚBLICA | | 2,271.2 | | 2,271.2 | 2,271.2 | | |
| S U B T O T A L | 19,013.8 | 39,839.6 | 18,600.0 | 40,253.4 | 39,788.7 | 464.7 | 1.2 |
| INVERSIÓN PÚBLICA | | | | | | | |
| Programa de Acciones para el Desarrollo (PAD) | 16,450.0 | | | 16,450.0 | 16,450.0 | | |
| T O T A L | 35,463.8 | 39,839.6 | 18,600.0 | 56,703.4 | 56,238.7 | 464.7 | .8 |

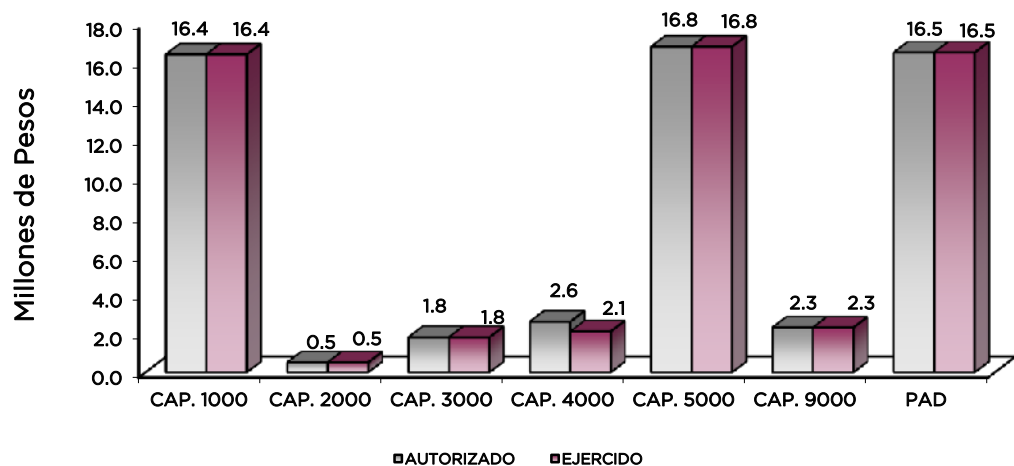

NOTAS AL PRESUPUESTO DE EGRESOS

EGRESOS

Inicialmente se autorizaron 35 millones 463.8 miles de pesos, posteriormente se dieron ampliaciones y traspasos netos de más por 21 millones 239.6 miles de pesos, con lo que se determinó un presupuesto modificado de 56 millones 703.4 miles de pesos. De dicha cantidad se ejercieron 56 millones 238.7 miles de pesos, obteniéndose un subejercicio de 464.7 miles de pesos, lo que represento el 0.8 por ciento respecto al monto autorizado.

La variación obedece principalmente a las medidas de austeridad, racionalidad y disciplina presupuestal.

SERVICIOS PERSONALES

Se autorizó un presupuesto de 14 millones 599.3 miles de pesos, posteriormente se dieron ampliaciones y traspasos netos de más por 1 millón 784.2 miles de pesos, lo que determinó un presupuesto modificado de 16 millones 383.5 miles de pesos. De lo anterior se ejercieron 16 millones 382.1 miles de pesos, obteniendo un subejercicio de 1.4 miles de pesos.

La variación obedece principalmente a las medidas de austeridad, racionalidad y disciplina presupuestal.

MATERIALES Y SUMINISTROS

El presupuesto autorizado inicial para este capítulo fue de 1 millón 20.5 miles de pesos, posteriormente se dieron ampliaciones y traspasos netos de menos por 519.3 miles de pesos, obteniendo un presupuesto modificado de 501.2 miles de pesos. El importe ejercido fue de 486.3 miles de pesos, obteniendo un subejercicio de 14.9 miles de pesos, lo que representa el 3 por ciento, respecto al monto autorizado.

La variación obedece principalmente a las medidas de austeridad, racionalidad y disciplina presupuestal.

SERVICIOS GENERALES

El presupuesto autorizado inicial para este capítulo fue de 2 millones 815.3 miles de pesos, con ampliaciones y traspasos netos de menos por 1 millón 41.4 miles de pesos, obteniendo un presupuesto modificado de 1 millón 773.9 miles de pesos, mismos que se ejercieron en su totalidad.

La variación obedece principalmente a las medidas de austeridad, racionalidad y disciplina presupuestal.

TRANSFERENCIAS, ASIGNACIONES, SUBSIDIOS Y OTRAS AYUDAS

Se autorizó un presupuesto de 578.7 miles de pesos, posteriormente se dieron ampliaciones y traspasos netos de más por 1 millón 976.5 miles de pesos, lo que determinó un presupuesto modificado de 2 millones 555.2 miles de pesos. De lo anterior se ejercieron 2 millones 106.8 miles de pesos, obteniendo un subejercicio de 448.4 miles de pesos, lo que representa el 17.5 por ciento más, respecto del monto autorizado.

BIENES MUEBLES

Se autorizó inicialmente ampliaciones y traspasos netos de más por 16 millones 768.4 miles de pesos, mismos que se ejercieron en su totalidad, otorgados por la entrega de los bienes inmuebles del Instituto, (terreno de la casa de Ecatepec y terreno de la casa de Naucalpan).

DEUDA PÚBLICA

Se autorizó una ampliación para el pago de pasivos derivados de erogaciones devengadas y pendientes de ejercicios anteriores por 2 millones 271.2 miles de pesos, los cuales fueron ejercidos en su totalidad.

PROGRAMA DE ACCIONES PARA EL DESARROLLO (PAD)

El presupuesto autorizado fue de 16 millones 450 mil pesos, destinados para el otorgamiento de Estímulos Económicos, Premio Estatal de la Juventud y la Impartición de Conferencias, Talleres y Pláticas a los Jóvenes.

CUENTA PÚBLICA DEL GOBIERNO, ORGANISMOS AUXILIARES Y AUTÓNOMOS DEL ESTADO DE MÉXICO 2015

INFORMACIÓN PRESUPUESTAL

INSTITUTO MEXIQUENSE DE LA JUVENTUD
EGRESOS POR OBJETO DEL GASTO

(Miles de Pesos)

| CAPÍTULO Y OBJETO DEL GASTO | P R E S U P U E S T O 2 0 1 5 | | | | | |
|---|-------------------------------|-------------------------------------|-------------------------------------|---------------------|-----------------|-------------|
| | PREVISTO | ASIGNACIONES Y/O AMPLIACIONES | REDUCCIONES Y/O DISMINUCIONES | TOTAL AUTORIZADO | EJERCIDO | VARIACIÓN |
| SERVICIOS PERSONALES | 14,599.3 | 6,241.0 | 4,456.8 | 16,383.5 | 16,382.1 | 1.4 |
| Sueldo Base | 7,244.5 | 1,103.1 | 951.3 | 7,396.3 | 7,396.3 | |
| Prima por Años de Servicio | 62.4 | 1,031.4 | 924.0 | 169.8 | 169.8 | |
| Prima Adicional por Permanencia en el Servicio | 14.6 | 6.5 | 4.7 | 16.4 | 16.4 | |
| Prima Vacacional | 772.8 | 129.9 | 447.5 | 455.2 | 455.2 | |
| Aguinaldo | 1,272.5 | 396.3 | 542.9 | 1,125.9 | 1,125.9 | |
| Vacaciones no Disfrutadas por Finiquito | | 60.9 | 13.5 | 47.4 | 47.4 | |
| Compensación por Retabulación | 237.5 | 351.4 | | 588.9 | 588.9 | |
| Gratificación | 2,826.5 | 698.5 | 1,047.9 | 2,477.1 | 2,477.1 | |
| Gratificación por Convenio | 393.2 | 356.7 | 62.5 | 687.4 | 687.4 | |
| Gratificación por productividad | | 64.7 | 31.2 | 33.5 | 33.5 | |
| Cuotas de Servicio de Salud | 339.3 | 610.1 | 6.2 | 943.2 | 943.2 | |
| Cuotas al Sistema Solidario de Reparto | 342.8 | 376.3 | 12.2 | 706.9 | 706.9 | |
| Cuotas del Sistema de Capitalización Individual | 134.6 | 36.5 | 11.0 | 160.1 | 160.1 | |
| Aportación para Financiar los Gastos Generales de Administración de ISSEMyM | 121.9 | 4.2 | 46.4 | 79.7 | 79.7 | |
| Riesgo de Trabajo | 122.7 | 12.5 | 22.7 | 112.5 | 112.5 | |
| Seguros y Fianzas | | 89.3 | 33.0 | 56.3 | 56.3 | |
| Cuotas para Fondo de Retiro | 53.9 | 26.8 | 1.2 | 79.5 | 79.5 | |
| Seguro de Separación Individualizado | 249.0 | 160.2 | 24.9 | 384.3 | 384.3 | |
| Indemnización por accidentes de trabajo | | 190.0 | 4.9 | 185.1 | 185.1 | |
| Liquidaciones por indemnizaciones, por sueldos y salarios caídos | 50.3 | 300.7 | 45.7 | 305.3 | 305.3 | |
| Días cívicos y económicos | 21.3 | 5.3 | 11.9 | 14.7 | 14.7 | |
| Día del maestro y del servidor público | 9.4 | 24.0 | .9 | 32.5 | 32.5 | |
| Otros gastos derivados de convenios | 53.9 | | 53.9 | | | |
| Elaboración de tesis | 8.0 | 5.6 | 8.0 | 5.6 | 5.6 | |
| Despensa | 168.8 | 140.7 | 3.6 | 305.9 | 304.5 | 1.4 |
| Estímulos por Puntualidad y Asistencia | 99.4 | 59.4 | 144.8 | 14.0 | 14.0 | |
| MATERIALES Y SUMINISTROS | 1,020.5 | 154.5 | 673.8 | 501.2 | 486.3 | 14.9 |
| Materiales y Útiles de Oficina | 153.3 | 16.2 | 63.9 | 105.6 | 90.7 | 14.9 |
| Enseres de Oficina | 9.0 | | 8.5 | .5 | .5 | |
| Materiales y Útiles para el Procesamiento en Equipos y Bienes Informáticos | 121.5 | 82.2 | 66.8 | 136.9 | 136.9 | |
| Material y enseres de limpieza | 52.0 | 38.9 | 79.0 | 11.9 | 11.9 | |
| Productos alimenticios para personas | 200.1 | | 188.4 | 11.7 | 11.7 | |
| Combustibles, Lubrificantes, Aditivos carbon y sus derivados adicionales | | 1.6 | | 1.6 | 1.6 | |
| Material eléctrico y electrónico | 32.9 | | 32.7 | .2 | .2 | |
| Materiales Complementarios | 17.0 | | 17.0 | | | |
| Material de construcción | 62.7 | | 62.7 | | | |
| Combustibles, lubricantes y aditivos | 300.0 | 10.6 | 86.7 | 223.9 | 223.9 | |
| Vestuarios y uniformes | | .8 | | .8 | .8 | |
| Refacciones, Accesorios y Herramientas | 2.4 | | 2.3 | .1 | .1 | |
| Refacciones y Accesorios para Equipo de Cómputo | 47.6 | | 46.7 | .9 | .9 | |
| Refacciones y Accesorios para Equipo de transporte | 20.0 | 4.2 | 17.1 | 7.1 | 7.1 | |
| Otros Enseres | 2.0 | | 2.0 | | | |
| SERVICIOS GENERALES | 2,815.3 | 543.9 | 1,585.3 | 1,773.9 | 1,773.9 | |
| Servicio de Energía Eléctrica | 44.6 | | 41.2 | 3.4 | 3.4 | |
| Servicio de agua | 8.3 | 1.5 | 8.0 | 1.8 | 1.8 | |
| Servicio de Telefonía Convencional | 240.0 | 41.9 | 37.5 | 244.4 | 244.4 | |
| Servicio de Telefonía Celular | 30.9 | | 30.3 | .6 | .6 | |
| Servicio de radiolocalización y telecomunicación | 92.1 | .8 | 25.0 | 67.9 | 67.9 | |
| Servicio de Acceso a Internet | 19.1 | | 19.1 | | | |
| Aseorías Asociadas a Convenios o Acuerdos | 130.7 | 109.3 | 111.6 | 128.4 | 128.4 | |
| Servicios de Apoyo Administrativo y Fotocopiado | 103.0 | 1.7 | 87.7 | 17.0 | 17.0 | |
| Impresión de Documentos Oficiales para la Prestación de Servicios Públicos, Identificación, Formatos Administrativos y Fiscales, Formas Valoradas, Certificados y Títulos | | 1.0 | | 1.0 | 1.0 | |
| Servicio de impresión de documentos oficiales | 52.0 | | 47.5 | 4.5 | 4.5 | |
| Servicios de Vigilancia | 485.2 | 164.9 | 46.7 | 603.4 | 603.4 | |
| Servicios profesionales | | 2.5 | 1.8 | .7 | .7 | |

IMEJ

| CAPÍTULO Y OBJETO DEL GASTO | P R E S U P U E S T O 2 0 1 5 | | | | | VARIACIÓN |
|--|-------------------------------|-------------------------------------|-------------------------------------|---------------------|-----------------|--------------|
| | PREVISTO | ASIGNACIONES Y/O AMPLIACIONES | REDUCCIONES Y/O DISMINUCIONES | TOTAL AUTORIZADO | EJERCIDO | |
| Servicios Bancarios y Financieros | 12.4 | 7.6 | 10.4 | 9.6 | 9.6 | |
| Seguros y Fianzas | 44.3 | 58.6 | 26.6 | 76.3 | 76.3 | |
| Adaptacion de locales, almacenes bodegas y edificios | 15.0 | 3.2 | 18.2 | | | |
| Reparacion, mantenimiento e instalacion de mobiliario y equipo | 12.0 | | 12.0 | | | |
| Reparación, Instalación y Mantenimiento de Bienes Informáticos, Microfilmación y Tecnologías de la Información | 21.7 | | 21.1 | .6 | .6 | |
| Reparación y Mantenimiento de Vehículos Terrestres, Aéreos y Lacustres | 95.4 | 20.8 | 43.8 | 72.4 | 72.4 | |
| Transportacion aerea | 26.2 | | 26.2 | | | |
| Gastos de Traslado por Vía Terrestre | 63.4 | 12.4 | 18.4 | 57.4 | 57.4 | |
| Viaticos nacionales | 39.3 | .4 | 35.7 | 4.0 | 4.0 | |
| Servicios de traslado y hospedaje | 11.1 | | 11.1 | | | |
| Congresos y convenciones | 755.4 | | 755.4 | | | |
| Otros Impuestos y Derechos | 42.2 | 11.9 | 32.7 | 21.4 | 21.4 | |
| Impuesto sobre Erogaciones por Remuneraciones al Trabajo Personal | 406.0 | 101.9 | 74.9 | 433.0 | 433.0 | |
| Gastos de Servicios Menores | 65.0 | 3.5 | 42.4 | 26.1 | 26.1 | |
| TRANSFERENCIAS,ASIGNACIONES, SUBSIDIOS Y OTRAS AYUDAS | 578.7 | 2,350.7 | 374.2 | 2,555.2 | 2,106.8 | 448.4 |
| Subsidios a la inversion | | 300.0 | | 300.0 | 82.0 | 218.0 |
| Subsidios y apoyos | | 1,620.0 | 128.8 | 1,491.2 | 1,338.2 | 153.0 |
| Premios, estímulos, recompensas, becas y seguros a deportistas | 296.4 | 97.5 | 67.6 | 326.3 | 302.8 | 23.5 |
| Premios, recompensas y pension recreativa estudiantil | 282.3 | 333.2 | 177.8 | 437.8 | 383.8 | 54.0 |
| BIENES MUEBLES, INMUEBLES E INTANGIBLES | | 28,278.3 | 11,509.9 | 16,768.4 | 16,768.4 | |
| Terrenos | | 23,019.8 | 11,509.9 | 11,509.9 | 11,509.9 | |
| Edificios y locales | | 5,258.5 | | 5,258.5 | 5,258.5 | |
| DEUDA PÚBLICA | | 2,271.2 | | 2,271.2 | 2,271.2 | |
| Por el Ejercicio Inmediato Anterior | | 2,271.2 | | 2,271.2 | 2,271.2 | |
| SUBTOTAL | 19,013.8 | 39,839.6 | 18,600.0 | 40,253.4 | 39,788.7 | 464.7 |
| INVERSIÓN PÚBLICA | 16,450.0 | | | 16,450.0 | 16,450.0 | |
| Programa de Acciones para el Desarrollo (PAD) | 16,450.0 | | | 16,450.0 | 16,450.0 | |
| T O T A L | 35,463.8 | 39,839.6 | 18,600.0 | 56,703.4 | 56,238.7 | 464.7 |

INFORMACIÓN PROGRAMÁTICA

IMEJ

INSTITUTO MEXIQUENSE DE LA JUVENTUD
Gasto por Categoría Programática
Del 1 de Enero al 31 de Diciembre de 2015
(Miles de Pesos)

| Concepto | Egresos | | | | | Subejercicio |
|--|-----------------|--------------------------------|-----------------|----------------|-----------------|-----------------|
| | Aprobado | Ampliaciones/ (Reducciones) | Modificado | Devengado | Pagado | |
| | 1 | 2 | 3=(1 + 2) | 4 | 5 | |
| Programas | 35,463.8 | 18,968.4 | 54,432.2 | 1,474.2 | 52,493.3 | 52,958.0 |
| Subsidios: Sector Social y Privado o Entidades Federativas y Municipios | - | - | - | - | - | - |
| Sujetos o Reglas de Operación | | | - | | | - |
| Otros Subsidios | | | - | | | - |
| Desempeño de las Funciones | 35,463.8 | 18,968.4 | 54,432.2 | 1,474.2 | 52,493.3 | 52,958.0 |
| Prestación de Servicios Públicos | 35,463.8 | 18,968.4 | 54,432.2 | 1,474.2 | 52,493.3 | 52,958.0 |
| Provisión de Bienes Públicos | | | - | | | - |
| Planeación, Seguimiento y Evaluación de Políticas Públicas | | | - | | | - |
| Promoción y Fomento | | | - | | | - |
| Regulación y Supervisión | | | - | | | - |
| Funciones de las Fuerzas Armadas (Únicamente Gobierno Federal) | | | - | | | - |
| Específicos | | | - | | | - |
| Proyectos de Inversión | | | - | | | - |
| Administrativos y de Apoyo | - | - | - | - | - | - |
| Apoyo al Proceso Presupuestario y para Mejorar la Eficiencia Institucional | | | - | | | - |
| Apoyo a la Función Pública y al Mejoramiento de la Gestión | | | - | | | - |
| Operaciones Ajenas | | | - | | | - |
| Compromisos | - | - | - | - | - | - |
| Obligaciones de Cumplimiento de Resolución Jurisdiccional | | | - | | | - |
| Desastres Naturales | | | - | | | - |
| Obligaciones | - | - | - | - | - | - |
| Pensiones y Jubilaciones | | | - | | | - |
| Aportaciones a la Seguridad Social | | | - | | | - |
| Aportaciones a Fondos de Estabilización | | | - | | | - |
| Aportaciones a Fondos de Inversión y Reestructura de Pensiones | | | - | | | - |
| Programa de Gasto Federalizado (Gobierno Federal) | - | - | - | - | - | - |
| Gasto Federalizado | | | - | | | - |
| Participaciones a Entidades Federativas y Municipios | | | - | | | - |
| Costo Financiero, Deuda o Apoyos a Deudores y Ahorradores de la Banca | | | - | | | - |
| Adeudos de Ejercicios Fiscales Anteriores | | 2,271.2 | 2,271.2 | | 2,271.2 | 2,271.2 |
| Total del Gasto | 35,463.8 | 21,239.6 | 56,703.4 | 1,474.2 | 54,764.5 | 55,229.2 |

El Plan de Desarrollo del Estado de México 2011-2017, es un documento que proyecta una visión integral del Estado de México, reconoce la diversidad política, así como el perfil y la vocación económica y social de cada región y municipio, con la finalidad de establecer estrategias de acción que nos permitirán aprovechar las áreas de oportunidad y fomentar el crecimiento de las zonas rurales, urbanas y metropolitanas de la Entidad.

Gobierno de Resultados

El Gobierno Estatal está orientado a la obtención de resultados; es decir, a que las políticas públicas tengan un impacto positivo en la realidad de la entidad, para lo cual es necesario que las mismas sean consecuencia de un proceso integral de planeación, de una ejecución eficiente de las políticas públicas y de la evaluación continua de las acciones de gobierno.

Gobierno Solidario

El Gobierno Estatal se ha planteado como visión ofrecer un elevado nivel de vida y una mayor igualdad de oportunidades, asumiendo su papel como Gobierno Solidario. Para ello, se han establecido objetivos apegados a la realidad de la Entidad, que delinearán la política social durante los próximos años y tendrán un impacto directo en el mejoramiento de las condiciones de desarrollo humano y social de los mexiquenses: Ser reconocido como el Gobierno de la Educación; Combatir la Pobreza; Mejorar la Calidad de la Vida de los Mexiquenses mediante la Transformación Positiva de su Entorno y Alcanzar una Sociedad más igualitaria a través de la atención a grupos en situación de vulnerabilidad.

Financiamiento para el Desarrollo

El Gobierno Estatal requiere de recursos financieros para fomentar el desarrollo. Debido a las metas y objetivos que se han establecido, cada peso que se presupueste debe asignarse y gastarse de manera eficiente. Los recursos deben dirigirse a proyectos que causen el mayor impacto en el bienestar de los mexiquenses.

| EGRESOS POR PILAR Y/O EJE TRANSVERSAL | | | | | | | |
|---------------------------------------|-----------------|-------------------------------------|-------------------------------------|---------------------|-----------------|--------------|-----------|
| (Miles de Pesos) | | | | | | | |
| PILAR Y/O EJE TRANSVERSAL | PREVISTO | P R E S U P U E S T O | | 2 0 1 5 | | VARIACIÓN | |
| | | ASIGNACIONES Y/O AMPLIACIONES | REDUCCIONES Y/O DISMINUCIONES | TOTAL AUTORIZADO | EJERCIDO | IMPORTE | % |
| Gobierno de Resultados | 344.0 | 57.6 | 112.5 | 289.1 | 289.1 | | |
| Gobierno Solidario | 35,119.8 | 37,510.8 | 18,487.5 | 54,143.1 | 53,678.4 | 464.7 | .9 |
| Financiamiento para el Desarrollo | | 2,271.2 | | 2,271.2 | 2,271.2 | | |
| T O T A L | 35,463.8 | 39,839.6 | 18,600.0 | 56,703.4 | 56,238.7 | 464.7 | .8 |
| | ===== | ===== | ===== | ===== | ===== | ===== | ===== |

IMEJ

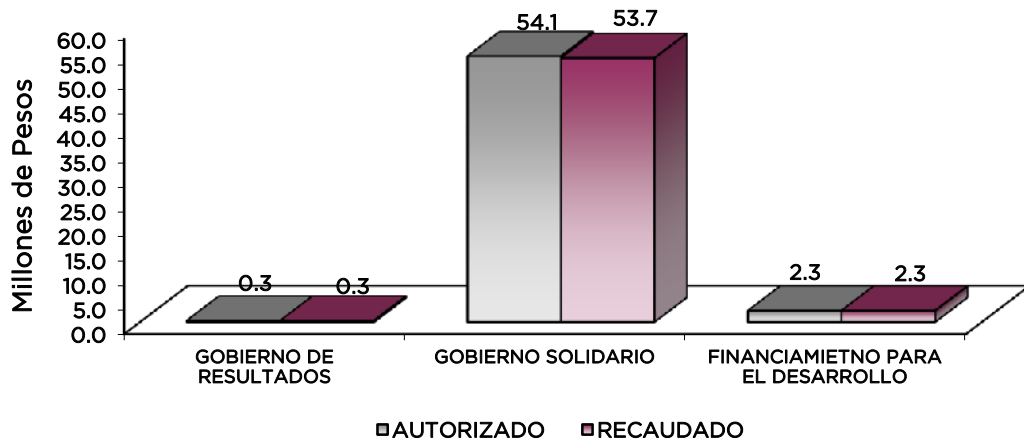

FINALIDAD

GOBIERNO

DESARROLLO SOCIAL

En esta finalidad se avanzará en la provisión de servicios a la población en materia de Protección Social, Educación, Salud y Vivienda y Servicios a la Comunidad, con lo que se apoyará fundamentalmente la consecución de las Metas Nacionales México Incluyente y México con Educación de Calidad.

Los programas que desarrolló el Instituto Mexiquense de la Juventud buscaron promover, ejecutar y evaluar acciones que favorezcan la organización juvenil, así como dar atención a la juventud y efectuar acciones necesarias para su cumplimiento.

| EGRESOS POR PROGRAMA (Miles de Pesos) | | | | | | | |
|--|-----------------|-------------------------------|-------------------------------|------------------|-----------------|--------------|-----------|
| PROGRAMA | PREVISTO | PRESUPUESTO 2015 | | TOTAL AUTORIZADO | EJERCIDO | VARIACIÓN | |
| | | ASIGNACIONES Y/O AMPLIACIONES | REDUCCIONES Y/O DISMINUCIONES | | | IMPORTE | % |
| Desarrollo de la Función Pública y Ética en el Servicio Público | 344.0 | 57.6 | 112.5 | 289.1 | 289.1 | | |
| Desarrollo Comunitario | 4,350.0 | | | 4,350.0 | 4,350.0 | | |
| Modernización de la Educación | 2,000.0 | | | 2,000.0 | 2,000.0 | | |
| Oportunidades para los Jóvenes | 28,769.8 | 37,510.8 | 18,487.5 | 47,793.1 | 47,328.4 | 464.7 | 1.0 |
| Previsiones para el Pago de Adeudo de Ejercicios Fiscales Anteriores | | 2,271.2 | | 2,271.2 | 2,271.2 | | |
| TOTAL | 35,463.8 | 39,839.6 | 18,600.0 | 56,703.4 | 56,238.7 | 464.7 | .8 |

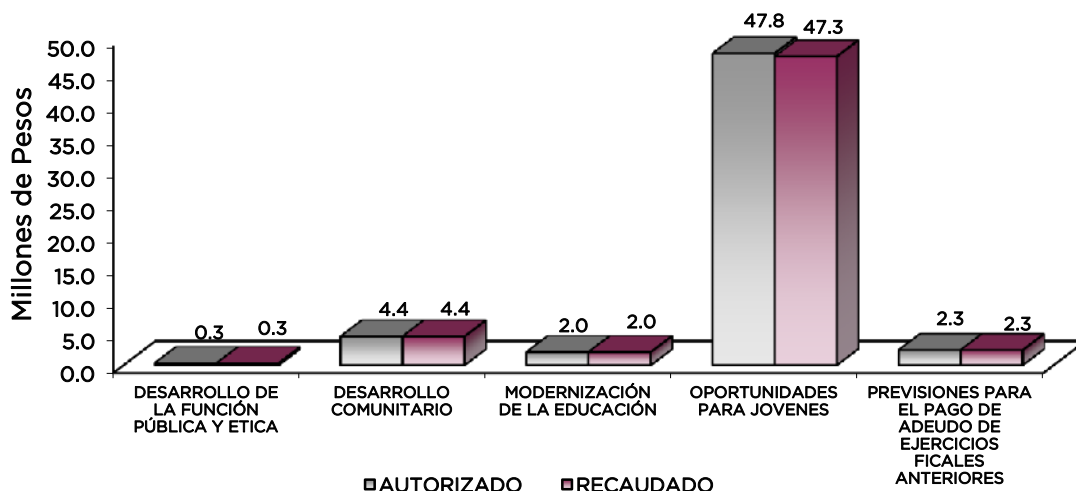

AVANCE OPERATIVO-PROGRAMÁTICO Y PRESUPUESTAL

GOBIERNO DE RESULTADOS

GOBIERNO

COORDINACIÓN DE LA POLÍTICA DE GOBIERNO

01 03 04 01 Desarrollo de la Función Pública y Ética en el Servicio Público

01 03 04 01 01 01 Fiscalización, Control y Evaluación de la Gestión Pública

Realizar Inspecciones a Rubros Específicos en las Dependencias, Organismos Auxiliares del Ejecutivo Estatal y en su caso Ayuntamientos, con el Propósito de Constatar el Cumplimiento del Marco Normativo que lo Regula. Se realizaron 56 inspecciones de 57 que se tenían programadas, logrando un cumplimiento en la meta del 98.2 por ciento. La variación se debió a que durante Enero la contraloría Interna no tuvo titular, por lo que no se ejecutaron las metas de ese mes repercutiendo en el acumulado anual.

Realizar Auditorías, con el Propósito de Verificar el Cumplimiento del Marco Normativo que Regula el Funcionamiento de las Dependencias y Organismos Auxiliares del Ejecutivo Estatal y los Ayuntamientos. Se programó la realización de 3 auditorías en el año 2015, cumpliendo al 100 por ciento la meta programada. En la realización de dichas auditorías se verificó el cumplimiento del marco normativo y se realizaron observaciones de mejora, encaminadas a fortalecer el control interno de las diversas áreas del Organismo, logrando eficientar el manejo de los recursos humanos, materiales y financieros.

Participación del Órgano Interno de Control en Reuniones que por Mandato Legal o Disposición Administrativa así lo Requiera. Se programó la participación en 10 sesiones para dar seguimiento a diversos asuntos, que promueven el cumplimiento de objetivos y metas alcanzando la meta al 100 por ciento.

Participar en Testificaciones, con el Propósito de Asegurarse que los Actos Administrativos se Realicen Conforme a la Normatividad Vigente. La meta programada al inicio de año para la realización de actas correspondientes a testificaciones fue de 2, logrando alcanzar al mes de diciembre de 2015 un total de 6 actas realizadas, lo que representa un 300 por ciento más a la meta programada, esta variación obedece a una acción de control, sujeta a los movimientos de personal con niveles de mandos medios y superiores del Instituto, obligados al proceso de entrega recepción.

Realizar Evaluaciones para Determinar el Grado de Eficacia y Eficiencia en los Procesos, así como en el Desempeño Institucional de las Dependencias y Organismos Auxiliares del Ejecutivo Estatal. La meta programada para el ejercicio 2015 fue la realización de 1 evaluación, cumpliendo al 100 por ciento la meta programada, permitiendo determinar el grado de eficacia y eficiencia en los procesos, así como el desempeño institucional de unidades operativas.

Implementar la Metodología del Modelo de Control Interno (MICI), con el Propósito de Coadyuvar al Cumplimiento de los Objetivos y Metas Institucionales de las Dependencias y Organismos Auxiliares del Ejecutivo Estatal. Implementó el Modelo Integral de Control Interno, lineamientos para la valoración selección y baja de los documentos expedientes y series de trámite concluidos en el Instituto, esta acción coadyuva al cumplimiento de los objetivos y metas institucionales con lo que se cumplió la meta al 100 por ciento.

GOBIERNO SOLIDARIO

DESARROLLO SOCIAL

VIVIENDA Y SERVICIOS A LA COMUNIDAD

02 02 02 01 DESARROLLO COMUNITARIO

02 02 02 01 01 01 PROMOCIÓN A LA PARTICIPACIÓN COMUNITARIA

Apoyo a Instancias Municipales. En el ejercicio fiscal 2015 el Instituto Mexiquense de la Juventud realizó la entrega de estímulos económicos y kits de cómputo a Instancias Municipales, a fin de fortalecer los centros de atención integral a la juventud que atienden las necesidades y demandas de los jóvenes en los municipios.

EDUCACIÓN

02050602 MODERNIZACIÓN DE LA EDUCACIÓN

020506020301 ESTÍMULOS ECONÓMICOS

Premio Estatal de la Juventud. El Premio Estatal de la Juventud es el máximo reconocimiento público que otorga el Gobierno del Estado de México y la secretaria de desarrollo social a través del Instituto Mexiquense de la Juventud por ser los jóvenes más destacados en las siguientes categorías: Trayectoria Académica, Labor Social, Labor Indígena, Trayectoria Artística y Cultural, Superación de Jóvenes con Discapacidad, Innovación Tecnológica y Protección al Ambiente.

ESTADO PROGRESISTA

PROTECCIÓN SOCIAL

02 06 08 06 OPORTUNIDADES PARA LOS JÓVENES

02 06 08 06 01 02 BIENESTAR Y ORIENTACIÓN JUVENIL

Entregar Tarjetas de Descuento a Jóvenes Mexiquenses del Estado de México. Se programó beneficiar a 225 mil jóvenes, a través del ahorro en su economía, con la tarjeta diariamente adquieren productos y servicios a precios de descuento relacionados a la salud, deporte, cultura, alimentación, recreación, turismo y educación con lo que se superó esta meta al alcanzar a beneficiar a 225 mil 31 jóvenes.

Impartir Conferencias, Talleres y Pláticas a Jóvenes en Materia de Salud Preventiva. Se logró atender a 15 mil 500 jóvenes de 15 mil jóvenes que estaban programados, lo que representa un cumplimiento del 103.3 por ciento, superando así la meta debido al incremento de las solicitudes por parte de las instituciones educativas. Las conferencias, talleres y pláticas que imparten jóvenes y especialistas que laboran y gestiona el IMEJ, permiten informar y capacitar a los adolescentes para prevenir conductas de riesgo que afecten su calidad de vida en el corto, mediano y largo plazo. Las pláticas se realizaron en planteles de educación media superior, abordando principalmente los siguientes tópicos: sexualidad responsable, bullying, adicciones, prevención del embarazo adolescente, violencia en el noviazgo, proyecto de vida, métodos anticonceptivos, equidad de género, derechos humanos y en el marco de la campaña “Utiliza Condón” la plática “Soy Adolescente y me Quiero Conocer”.

Suscribir Acuerdos con Instancias Públicas y Privadas para Mejorar la Economía de los Jóvenes. La suscripción de acuerdos con instancias públicas y privadas es un compromiso del Instituto donde se logró firmar 480 acuerdos de los 480 acuerdos programados, cumpliendo así la meta en un 100 por ciento. A través de la participación responsable del sector privado mediante acuerdos, los empresarios se comprometen a brindar a los jóvenes beneficiarios descuentos del 5 al 50 por ciento sobre el valor de la compra, lo que contribuye a mejorar la economía del sector juvenil.

02 06 08 06 01 03 PROMOCIÓN DEL DESARROLLO INTEGRAL DE ADOLESCENTE

Desarrollo del Adolescente. Durante 2015 se impartieron 40 conferencias a más de 15 mil jóvenes mexiquenses en diferentes planteles educativos con el fin de evitar riesgos de conducta que afecte su calidad de vida en el corto, mediano y largo plazo cumpliéndose la meta en un 100 por ciento.

02 06 08 06 02 01 EXPRESIÓN JUVENIL

Organizar Premios y Certámenes para los Jóvenes. Se programó durante el ejercicio 2015 realizar 15 premios y certámenes, cumpliendo al 100 por ciento la meta programada. El Instituto Mexiquense de la Juventud acercó los medios y métodos de expresión, a fin de motivar la participación y reconocer públicamente a los jóvenes mexiquenses ejemplares, a través de concursos estatales juveniles con diferentes categorías de edad y méritos que incluyen entre otros, El Concurso Estatal de Skate Tuning Boarding, Oratoria y Debate Público, Interinstitucional Estatal UAEMéx de Oratoria y Debate Público, Debate Político, Nacional Juvenil de Debate Político, Arte Joven, Música Ritmo Joven, Premio Estatal de la Juventud, Baile Urbano,

Reseña, Ofrendas, Grafiti “Aerosoles con Voz”, Emprendedores Juveniles y Tu Proyecto Social Ármala en Grande.

Coproducir Programas de Radio y Televisión para Jóvenes. Se logró transmitir en el transcurso del año 150 programas de radio, permitiendo cumplir la meta anual en un 100 por ciento. Con esta acción se contribuye ampliar las oportunidades de información y capacitación, vinculadas a las necesidades de los jóvenes para prevenir conductas de riesgo que impacten su calidad de vida; se coprodujeron con el Sistema de Radio y Televisión Mexiquense los programas jóvenes en onda y bit joven, entre otros temas se abordaron, ¿cómo iniciar el año positivamente?, emprendedores y las redes sociales, transporte público, convocatorias y actividades del IMEJ, ¿cómo tener cuidado en las redes sociales?, emprender sin perder, tips para conseguir empleo.

Realizar Publicaciones de Interés para los Jóvenes. Se realizaron las 7 publicaciones programadas al inicio del ejercicio 2015 donde el Instituto promueve acciones que permiten la difusión y reconocimiento de las iniciativas más exitosas en materia de juventud, integrándose las siguientes; un catálogo de programas de apoyo a jóvenes, así como las revistas, obras arte joven, municipios en acción, tú proyecto social ármala en grande, emprendedores juveniles y los discos, ritmo joven y ganadores del premio estatal de la juventud, alcanzando la meta en un 100 por ciento.

02 06 08 06 02 02 ASISTENCIA SOCIAL A LA JUVENTUD

Realizar Giras de Servicios de Apoyo a la Juventud. Se realizaron 29 giras en los Municipios con el propósito de acercar los servicios que ofrece el Gobierno del Estado de México en materia de salud, educación, tecnología, deportes, cultura, descuentos, información sexual, empleo, y recreación, así como exposiciones culturales. Cubriendo así la meta en un 96.7 por ciento, la ligera desviación a la baja se debió al proceso de entrega recepción de los Ayuntamientos.

Asesorar para la Creación y Fortalecimiento de las Instancias Municipales de Juventud. Esta acción busca promover, generar e instrumentar políticas públicas integrales en materia de juventud que respondan a las necesidades de los jóvenes a nivel municipal, se otorgaron 59 asesorías a Instancias Municipales a fin de impulsar la creación de Leyes que les den personalidad jurídica así como 14 fortalecimientos a través de apoyos económicos, mobiliario y equipo. Realizando un total 73 eventos en los diferentes municipios del Estado de México cumpliendo así la meta en un 91.3 por ciento, la variación en el cumplimiento se debió al proceso de entrega recepción de los Ayuntamientos.

Atender y Operar las Acciones de Uso de los Centros de Atención a los Jóvenes. El Instituto Mexiquense de la Juventud implementa acciones que permiten atender y dar respuesta a las necesidades e impulsan la participación de los jóvenes, a través del desarrollo de talleres en los centros de atención ubicados en los municipios de Naucalpan de Juárez y Ecatepec de Morelos, que incluyen entre otros, inglés, portugués, francés; robótica, curso de marketing digital, taekwondo, jóvenes “México unido contra la delincuencia”, psicología para jóvenes, danza folclórica, desarrollo personal para hombres, taller de vinculación de negocios, donde se lograron realizar 60 acciones, cumpliendo la meta en un 100 por ciento.

CUENTA PÚBLICA DEL GOBIERNO, ORGANISMOS AUXILIARES Y AUTÓNOMOS DEL ESTADO DE MÉXICO 2015

| INSTITUTO MEXIQUENSE DE LA JUVENTUD AVANCE OPERATIVO - PROGRAMÁTICO Y PRESUPUESTAL ENERO - DICIEMBRE DE 2015 | | | | | | | | | | | | | |
|--|-----|----|----|----|----|--|------------------|-------------|------------|----------|------------|----------|-------|
| | | | | | | M E T A S PRESUPUESTO 2015 (Miles de Pesos) | | | | | | | |
| FIN | FUN | SF | PP | SP | Pr | DESCRIPCIÓN | UNIDAD DE MEDIDA | PROGRA-MADO | ALCAN-ZADO | AVANCE % | AUTORIZADO | EJERCIDO | % |
| GOBIERNO DE RESULTADOS | | | | | | | | | | | | | |
| GOBIERNO | | | | | | | | | | | | | |
| COORDINACIÓN DE LA POLÍTICA DE GOBIERNO | | | | | | | | | | | | | |
| 01 | 03 | 04 | 01 | | | DESARROLLO DE LA FUNCION PUBLICA Y ETICA EN EL SERVICIO PUBLICO | | | | | 289.1 | 289.1 | 100.0 |
| 01 | 03 | 04 | 01 | 01 | 01 | FISCALIZACION, CONTROL Y EVALUACION DE LA GESTION PUBLICA | | | | | 289.1 | 289.1 | 100.0 |
| | | | | | | Realizar Inspecciones a Rubros Especificos en las Dependencias, Organismos auxiliares del Ejecutivo Estatal y en su caso Ayuntamientos, con el Propósito de Constatar el Cumplimiento del Marco Normativo que lo Regula. | Inspección | 57 | 56 | 98.2 | | | |
| | | | | | | Realizar Auditorías, con el Propósito de Verificar el Cumplimiento del Marco Normativo que Regula el Funcionamiento de las Dependencias y Organismos Auxiliares del Ejecutivo Estatal y los Ayuntamientos. | Auditoría | 3 | 3 | 100.0 | | | |
| | | | | | | Participación del Órgano de Control Interno en Reuniones que por Mandato Legal o Disposición Administrativa así lo Requiera. | Sesión | 10 | 10 | 100.0 | | | |
| | | | | | | Participar en Testificaciones, con el Propósito de Asegurarse que los Actos Administrativos se Realicen Conforme a la Normatividad Vigente. | Acta | 2 | 6 | 300.0 | | | |
| | | | | | | Realizar Evaluaciones para Determinar el Grado de Eficacia y Eficiencia en los Procesos, así como en el Desempeño Institucional de las Dependencias y Organismos Auxiliares del Ejecutivo Estatal. | Evaluación | 1 | 1 | 100.0 | | | |
| | | | | | | Implementar la Metodología del Modelo de Control Interno (MICI), con el Propósito de Coadyuvar al Cumplimiento de los Objetivos y Metas Institucionales de las Dependencias y Organismos Auxiliares del Ejecutivo Estatal. | Informe | 1 | 1 | 100.0 | | | |
| GOBIERNO SOLIDARIO | | | | | | | | | | | | | |
| DESARROLLO SOCIAL | | | | | | | | | | | | | |
| VIVIENDA Y SERVICIOS A LA COMUNIDAD | | | | | | | | | | | | | |
| 02 | 02 | 02 | 01 | | | DESARROLLO COMUNITARIO | | | | | 4,350.0 | 4,350.0 | 100.0 |
| 02 | 02 | 02 | 01 | 01 | 01 | PROMOCIÓN A LA PARTICIPACIÓN COMUNITARIA | | | | | 4,350.0 | 4,350.0 | 100.0 |
| | | | | | | Apoyo a Instancias Municipales | Estímulos | 12 | 12 | 100.0 | | | |
| EDUCACIÓN | | | | | | | | | | | | | |
| 02 | 05 | 06 | 02 | | | MODERNIZACIÓN DE LA EDUCACIÓN | | | | | 2,000.0 | 2,000.0 | 100.0 |
| 02 | 05 | 06 | 02 | 03 | 01 | ESTÍMULOS ECONÓMICOS | | | | | 2,000.0 | 2,000.0 | 100.0 |
| | | | | | | Premio Estatal de la Juventud | Premio | 21 | 21 | 100.0 | | | |
| ESTADO PROGRESISTA | | | | | | | | | | | | | |
| PROTECCION SOCIAL | | | | | | | | | | | | | |
| 02 | 06 | 08 | 06 | | | OPORTUNIDADES PARA LOS JOVENES | | | | | 47,793.1 | 47,328.4 | 99.0 |
| 02 | 06 | 08 | 06 | 01 | 02 | BIENESTAR Y ORIENTACION JUVENIL | | | | | 6,897.0 | 6,858.8 | 99.4 |
| | | | | | | Entregar Tarjetas de Descuento a Jóvenes del Estado de México. | Joven | 225,000 | 225,031 | 100.0 | | | |
| | | | | | | Impartir Conferencias, Talleres y Pláticas a Jóvenes en Materia de Salud Preventiva. | Joven | 15,000 | 15,500 | 103.3 | | | |
| | | | | | | Suscribir Acuerdos con Instancias Públicas y Privadas para Mejorar la Economía de los Jóvenes. | Acuerdo | 480 | 480 | 100.0 | | | |
| 02 | 06 | 08 | 06 | 01 | 03 | PROMOCIÓN DEL DESARROLLO INTEGRAL DEL ADOLESCENTE | | | | | 1,000.0 | 1,000.0 | 100.0 |
| | | | | | | Desarrollo del Adolescente | Conferencia | 40 | 40 | 100.0 | | | |
| 02 | 06 | 08 | 06 | 02 | 01 | EXPRESIÓN JUVENIL | | | | | 19,203.1 | 19,147.7 | 99.7 |
| | | | | | | Organizar Premios y Certámenes para los Jóvenes. | Evento | 15 | 15 | 100.0 | | | |
| | | | | | | Coproducir Programas de Radio y Televisión para los Jóvenes. | Programa | 150 | 150 | 100.0 | | | |
| | | | | | | Realizar Publicaciones de Interés para los Jóvenes. | Publicación | 7 | 7 | 100.0 | | | |

IMEJ

| FIN | FUN | SF | PP | SP | Pr | DESCRIPCIÓN | M E T A S | | | PRESUPUESTO 2015 (Miles de Pesos) | | | |
|------------------|-----|----|----|----|----|--|------------------|--------------|-------------|--------------------------------------|-----------------|-----------------|-------------|
| | | | | | | | UNIDAD DE MEDIDA | PROGRA- MADO | ALCAN- ZADO | AVANCE % | AUTORIZADO | EJERCIDO | % |
| 02 | 06 | 08 | 06 | 02 | 02 | ASISTENCIA SOCIAL A LA JUVENTUD | | | | | 20,693.0 | 20,321.9 | 98.2 |
| | | | | | | Realizar Giras de Servicios de Apoyo a la Juventud | Gira | 30 | 29 | 96.7 | | | |
| | | | | | | Asesorar para la Creación y Fortalecimiento de las Instancias Municipales de Juventud. | Evento | 80 | 73 | 91.3 | | | |
| | | | | | | Atender y Operar las Acciones de Uso de los Centros de Atención a los Jóvenes. | Acción | 60 | 60 | 100.0 | | | |
| | | | | | | FINANCIAMIENTO PARA EL DESARROLLO | | | | | | | |
| | | | | | | OTRAS NO CLASIFICADAS EN FUNCIONES ANTERIORES | | | | | | | |
| 04 | 04 | 01 | 01 | | | PREVISIÓN PARA EL PAGO DE ADEUDOS DE EJERCICIOS FISCALES ANTERIORES | | | | | 2,271.2 | 2,271.2 | 100.0 |
| 04 | 04 | 01 | 01 | 01 | | PASIVOS DERIVADOS DE EROGACIONES DEVENGADAS Y PENDIENTES DE EJERCICIOS ANTERIORES | Documento | 1 | 1 | 100.0 | 2,271.2 | 2,271.2 | 100.0 |
| T O T A L | | | | | | | | | | | 56,703.4 | 56,238.7 | 99.2 |
| | | | | | | | | | | | ===== | ===== | |

ANEXOS ESTABLECIDOS EN DIFERENTES ORDENAMIENTOS

IMEJ

Relación de Bienes Inmuebles que Componen al Patrimonio
Cuenta Pública 2015
(Miles de Pesos)

INSTITUTO MEXIQUENSE DE LA JUVENTUD

| Código | Descripción de Bienes Inmuebles | * Valor en Libros |
|--------|---------------------------------|-------------------|
| | EDIFICIOS | 10,012.3 |
| | TERRENOS | 16,768.4 |
| | | 26,780.7 |

Relación de Bienes Muebles que Componen al Patrimonio
Cuenta Pública 2015
(Miles de Pesos)

INSTITUTO MEXIQUENSE DE LA JUVENTUD

| Código | Descripción de Bienes Muebles | Valor en Libros |
|--------|--------------------------------|-----------------|
| | Equipo de Transporte | 1,481.1 |
| | Mobiliario y Equipo de Oficina | 1,687.0 |
| | Equipo de Cómputo | 3,143.3 |
| | Instrumentos y Aparatos | 6.5 |
| | | 6,317.9 |

INSTITUTO MEXIQUENSE DE LA JUVENTUD
Cuenta Pública 2015

Relación de cuentas bancarias productivas específicas

| Fondo, Programa o Convenio | Datos de la Cuenta Bancaria | |
|----------------------------|-----------------------------|------------------|
| | Institución Bancaria | Número de Cuenta |
| Subsidio Estatal | BBV A Bancomer | 763 |
| PAD 2015 | BBV A Bancomer | 410 |
| PAD 2014 | BBV A Bancomer | 261 |
| GIS 2013 | BBV A Bancomer | 728 |
| GIS 2012 | BBV A Bancomer | 009 |
| GIS 2011 | BBV A Bancomer | 924 |
| GIS 2010 | BBV A Bancomer | 318 |
| GIS 2009 | BBV A Bancomer | 971 |
| GIS 2008 | BBV A Bancomer | 222 |
| Recurso Federal | BBV A Bancomer | 519 |
| Coinversión | BBV A Bancomer | 110 |