

INSTITUTO DE
TRANSPARENCIA Y ACCESO A
LA INFORMACIÓN PÚBLICA
DEL ESTADO DE MÉXICO

ITAIPEM



	CONTENIDO	PÁGINA
I.	INFORMACIÓN CONTABLE	
	ESTADO DE SITUACIÓN FINANCIERA	5
	ESTADO DE ACTIVIDADES	6
	ESTADO DE VARIACIÓN EN LA HACIENDA PÚBLICA	7
	ESTADO DE CAMBIOS EN LA SITUACIÓN FINANCIERA	8
	ESTADO DE FLUJOS DE EFECTIVO	9
	ESTADO ANALÍTICO DEL ACTIVO	10
	ESTADO ANALÍTICO DE LA DEUDA Y OTROS PASIVOS	11
	NOTAS A LOS ESTADOS FINANCIEROS	12
II.	INFORMACIÓN PRESUPUESTARIA	25
III.	INFORMACIÓN PROGRAMÁTICA	39
IV.	ANEXOS ESTABLECIDOS EN DIFERENTES ORDENAMIENTOS	47

ITAIPEM y M

Instituto de Transparencia, Acceso a la Información Pública y Protección de Datos Personales del Estado de México y Municipios
 Estado de Situación Financiera
 Al 31 de diciembre de 2015 y 2014
 (Miles de Pesos)

CONCEPTO	Año		CONCEPTO	Año	
	2015	2014		2015	2014
ACTIVO			PASIVO		
Activo Circulante			Pasivo Circulante		
Efectivo y Equivalentes	13,400.3	11,017.8	Cuentas por Pagar a Corto Plazo	562.6	1,545.7
Derechos a Recibir Efectivo o Equivalentes	112.5	5.0	Documentos por Pagar a Corto Plazo		
Derechos a Recibir Bienes o Servicios			Porción a Corto Plazo de la Deuda Pública a Largo Plazo		
Inventarios			Títulos y Valores a Corto Plazo		
Almacenes			Pasivos Diferidos a Corto Plazo		
Estimación por Pérdida o Deterioro de Activos Circulantes			Fondos y Bienes de Terceros en Garantía y/o Administración a Corto Plazo		
Otros Activos Circulantes	3.6		Provisiones a Corto Plazo		
			Otros Pasivos a Corto Plazo		
Total de Activos Circulantes	13,516.4	11,022.8	Total de Pasivos Circulantes	562.6	1,545.7
Activo No Circulante			Pasivo No Circulante		
Inversiones Financieras a Largo Plazo			Cuentas por Pagar a Largo Plazo		
Derechos a Recibir Efectivo o Equivalentes a Largo Plazo			Documentos por Pagar a Largo Plazo		
Bienes Inmuebles, Infraestructura y Construcciones en Proceso			Deuda Pública a Largo Plazo		
Bienes Muebles	21,619.3	17,190.4	Pasivos Diferidos a Largo Plazo		
Activos Intangibles			Fondos y Bienes de Terceros en Garantía y/o en Administración a Largo Plazo		
Depreciación, Deterioro y Amortización Acumulada de Bienes	-9,207.4	-10,414.3	Provisiones a Largo Plazo		
Activos Diferidos					
Estimación por Pérdida o Deterioro de Activos no Circulantes			Total de Pasivos No Circulantes	.0	.0
Otros Activos no Circulantes					
Total de Activos No Circulantes	12,411.9	6,776.1	Total del Pasivo	562.6	1,545.7
Total del Activo	25,928.3	17,798.9	HACIENDA PÚBLICA/ PATRIMONIO		
			Hacienda Pública/Patrimonio Contribuido	.0	.0
			Aportaciones		
			Donaciones de Capital		
			Actualización de la Hacienda Pública / Patrimonio		
			Hacienda Pública/Patrimonio Generado	25,365.7	16,253.2
			Resultados del Ejercicio (Ahorro / Desahorro)	9,112.5	-1,314.8
			Resultados de Ejercicios Anteriores	16,072.1	17,386.9
			Revalúos	181.1	181.1
			Reservas		
			Rectificaciones de Resultados de Ejercicios Anteriores		
			Exceso o Insuficiencia en la Actualización de la Hacienda Pública/Patrimonio	.0	.0
			Resultado por Posición Monetaria		
			Resultado por Tenencia de Activos no Monetarios		
			Total Hacienda Pública/ Patrimonio	25,365.7	16,253.2
			Total del Pasivo y Hacienda Pública / Patrimonio	25,928.3	17,798.9

**Instituto de Transparencia, Acceso a la Información Pública y Protección de Datos
Personales del Estado de México y Municipios
Estado de Actividades
Del 1 de Enero al 31 de Diciembre de 2015 y 2014
(Miles de Pesos)**

Concepto	2015	2014
INGRESOS Y OTROS BENEFICIOS		
Ingresos de la Gestión	.0	.0
Impuestos		
Cuotas y Aportaciones de Seguridad Social		
Contribuciones de Mejoras		
Derechos		
Productos de Tipo Corriente		
Aprovechamientos de Tipo Corriente		
Ingresos por Venta de Bienes y Servicios		
Ingresos no Comprendidos en las Fracciones de la Ley de Ingresos Causados en Ejercicios Fiscales Anteriores		
Pendientes de Liquidación o Pago		
Participaciones, Aportaciones, Transferencias, Asignaciones, Subsidios y Otras Ayudas	100,157.2	74,440.0
Participaciones y Aportaciones		
Transferencia, Asignaciones, Subsidios y Otras Ayudas	100,157.2	74,440.0
Otros Ingresos y Beneficios	429.9	71.2
Ingresos Financieros	348.1	
Incremento por Variación de Inventarios		
Disminución del Exceso de Estimaciones por Pérdida o Deterioro u Obsolescencia		
Disminución del Exceso de Provisiones		
Otros Ingresos y Beneficios Varios	81.8	71.2
Total de Ingresos y Otros Beneficios	100,587.1	74,511.2
GASTOS Y OTRAS PÉRDIDAS		
Gastos de Funcionamiento	85,051.5	73,234.6
Servicios Personales	65,819.4	60,547.1
Materiales y Suministros	2,488.1	1,210.8
Servicios Generales	16,744.0	11,476.7
Transferencia, Asignaciones, Subsidios y Otras Ayudas	17.2	1.8
Transferencias Internas y Asignaciones al Sector Público		
Transferencias al Resto del Sector Público		
Subsidios y Subvenciones	14.9	
Ayudas Sociales		1.8
Pensiones y Jubilaciones		
Transferencias a Fideicomisos, Mandatos y Contratos Análogos		
Transferencias a la Seguridad Social		
Donativos	2.3	
Transferencias al Exterior		
Participaciones y Aportaciones	.0	.0
Participaciones		
Aportaciones		
Convenios		
Intereses, Comisiones y Otros Gastos de la Deuda Pública	.0	.0
Intereses de la Deuda Pública		
Comisiones de la Deuda Pública		
Gastos de la Deuda Pública		
Costo por Coberturas		
Apoys Financieros		
Otros Gastos y Pérdidas Extraordinarias	-176.3	2,589.6
Estimaciones, Depreciaciones, Deterioros, Obsolescencia y Amortizaciones	-366.2	1,991.1
Provisiones		
Disminución de Inventarios		
Aumento por Insuficiencia de Estimaciones por Pérdida o Deterioro y Obsolescencia		
Aumento por Insuficiencia de Provisiones		
Otros Gastos	189.9	598.5
Inversión Pública	6,582.2	.0
Inversión Pública no Capitalizable	6,582.2	
Total de Gastos y Otras Pérdidas	91,474.6	75,826.0
Resultados del Ejercicio (Ahorro/Desahorro)	9,112.5	-1,314.8

ITAIPEMYM

Instituto de Transparencia, Acceso a la Información Pública y Protección de Datos Personales del Estado de México y Municipios
 Estado de Variación en la Hacienda Pública
 Del 1 de enero al 31 de diciembre de 2015
 (Miles de pesos)

Concepto	Hacienda Pública/Patrimonio Contribuido	Hacienda Pública/Patrimonio o Generado de Ejercicios Anteriores	Hacienda Pública/Patrimonio o Generado del Ejercicio	Ajustes por Cambios de Valor	TOTAL
Rectificaciones de Resultados de Ejercicios Anteriores					.0
Patrimonio Neto Inicial Ajustado del Ejercicio 2014	.0			.0	.0
Aportaciones					.0
Donaciones de Capital					.0
Actualización de la Hacienda Pública/Patrimonio					.0
Variaciones de la Hacienda Pública/Patrimonio Neto del Ejercicio 2014		17,386.9	-1,314.8	181.1	16,253.2
Resultados del Ejercicio (Ahorro/Desahorro)			-1,314.8		-1,314.8
Resultados de Ejercicios Anteriores		17,386.9			17,386.9
Revalúos				181.1	181.1
Reservas					.0
Hacienda Pública/Patrimonio Neto Final del Ejercicio 2014	.0	17,386.9	-1,314.8	181.1	16,253.2
Cambios en la Hacienda Pública/Patrimonio Neto del Ejercicio 2015	.0			.0	.0
Aportaciones					.0
Donaciones de Capital					.0
Actualización de la Hacienda Pública/Patrimonio					.0
Variaciones de la Hacienda Pública/Patrimonio Neto del Ejercicio 2015		-1,314.8	9,112.5	.0	7,797.7
Resultados del Ejercicio (Ahorro/Desahorro)			9,112.5		9,112.5
Resultados de Ejercicios Anteriores		-1,314.8			-1,314.8
Revalúos					.0
Reservas					.0
Saldo Neto en la Hacienda Pública / Patrimonio 2015	.0	16,072.1	9,112.5	181.1	25,365.7

**Instituto de Transparencia, Acceso a la Información Pública y Protección de Datos
Personales de Estado de México y Municipios
Estado de Cambios en la Situación Financiera
Del 1 de Enero al 31 de Diciembre de 2015
(Miles de Pesos)**

Concepto	Origen	Aplicación
ACTIVO	.0	8,129.4
Activo Circulante	.0	2,493.6
Efectivo y Equivalentes		2,382.5
Derechos a Recibir Efectivo o Equivalentes		107.5
Derechos a Recibir Bienes o Servicios		
Inventarios		
Almacenes		
Estimación por Pérdida o Deterioro de Activos Circulantes		
Otros Activos Circulantes		3.6
Activo No circulante	.0	5,635.8
Inversiones Financieras a Largo Plazo		
Derechos a Recibir Efectivo o Equivalentes a Largo Plazo		
Bienes Inmuebles, Infraestructura y Construcciones en Proceso		
Bienes Muebles		4,428.9
Activos Intangibles		
Depreciación, Deterioro y Amortización Acumulada de Bienes		1,206.9
Activos Diferidos		
Estimación por Pérdida o Deterioro de Activos no Circulantes		
Otros Activos no Circulantes		
PASIVO	.0	983.1
Pasivo Circulante	.0	983.1
Cuentas por Pagar a Corto Plazo		983.1
Documentos por Pagar a Corto Plazo		
Porción a Corto Plazo de la Deuda Pública a Largo Plazo		
Títulos y Valores a Corto Plazo		
Pasivos Diferidos a Corto Plazo		
Fondos y Bienes de Terceros en Garantía y/o Administración a Corto Plazo		
Provisiones a Corto Plazo		
Otros Pasivos a Corto Plazo		
Pasivo No Circulante	.0	.0
Cuentas por Pagar a Largo Plazo		
Documentos por Pagar a Largo Plazo		
Deuda Pública a Largo Plazo		
Pasivos Diferidos a Largo Plazo		
Fondos y Bienes de Terceros en Garantía y/o en Administración a Largo Plazo		
Provisiones a Largo Plazo		
HACIENDA PÚBLICA/PATRIMONIO	9,112.5	.0
Hacienda Pública/Patrimonio Contribuido	.0	.0
Aportaciones		
Donaciones de Capital		
Actualización de la Hacienda Pública/Patrimonio		
Hacienda Pública/Patrimonio Generado	9,112.5	.0
Resultados del Ejercicio (Ahorro/Desahorro)	9,112.5	
Resultados de Ejercicios Anteriores		
Revalúos		
Reservas		
Rectificaciones de Resultados de Ejercicios Anteriores		
Exceso o insuficiencia en la Actualización de la Hacienda	.0	.0
Resultado por Posición Monetaria		
Resultado por Tenencia de Activos no Monetarios		

**Instituto de Transparencia, Acceso a la Información Pública y Protección de Datos
Personales del Estado de México y Municipios
Estado de Flujos de Efectivo
Del 1 de Enero al 31 de Diciembre de 2015 y 2014
(Miles de Pesos)**

Concepto	2015	2014
Flujos de Efectivo de las Actividades de Operación		
Origen	100,587.1	74,511.2
Impuestos		.0
Cuotas y Aportaciones de Seguridad Social		.0
Contribuciones de Mejoras		.0
Derechos		.0
Productos de Tipo Corriente		.0
Aprovechamientos de Tipo Corriente		.0
Ingresos por Venta de Bienes y Servicios		.0
Ingresos no Comprendidos en las Fracciones de la Ley de Ingresos Causados en Ejercicios		
Fiscales Anteriores Pendientes de Liquidación o Pago		.0
Participaciones y Aportaciones		.0
Transferencias, Asignaciones y Subsidios y Otras Ayudas	100,157.2	74,440.0
Otros Orígenes de Operación	429.9	71.2
Aplicación	91,474.6	75,826.0
Servicios Personales	65,819.4	60,547.1
Materiales y Suministros	2,488.1	1,210.8
Servicios Generales	16,744.0	11,476.7
Transferencias Internas y Asignaciones al Sector Público		.0
Transferencias al Resto del Sector Público		.0
Subsidios y Subvenciones		.0
Ayudas Sociales	14.9	1.8
Pensiones y Jubilaciones		
Transferencias a Fideicomisos, Mandatos y Contratos Análogos		.0
Transferencias a la Seguridad Social		.0
Donativos	2.3	.0
Transferencias al Exterior		.0
Participaciones		.0
Aportaciones		.0
Convenios		.0
Otras Aplicaciones de Operación	6,405.9	2,589.6
Flujos Netos de Efectivo por Actividades de Operación	9,112.5	-1,314.8
Flujos de Efectivo de las Actividades de Inversión		
Origen	498.2	.0
Bienes Inmuebles, Infraestructura y Construcciones en Proceso		.0
Bienes Muebles	498.2	.0
Otros Orígenes de Inversión		.0
Aplicación	6,134.0	702.5
Bienes Inmuebles, Infraestructura y Construcciones en Proceso		.0
Bienes Muebles	5,767.8	702.5
Otras Aplicaciones de Inversión	366.2	.0
Flujos Netos de Efectivo por Actividades de Inversión	-5,635.8	-702.5
Flujo de Efectivo de las Actividades de Financiamiento		
Origen	559.0	1,545.7
Endeudamiento Neto		.0
Interno		.0
Externo		.0
Otros Orígenes de Financiamiento	559.0	1,545.7
Aplicación	1,653.2	5.0
Servicios de la Deuda	111.1	.0
Interno		.0
Externo		.0
Otras Aplicaciones de Financiamiento	1,542.1	5.0
Flujos Netos de Efectivo por Actividades de Financiamiento	-1,094.2	1,540.7
Incremento/Disminución Neta en el Efectivo y Equivalentes al Efectivo	2,382.5	-476.6
Efectivo y Equivalentes al Efectivo al Inicio del Ejercicio	11,017.8	11,494.4
Efectivo y Equivalentes al Efectivo al Final del Ejercicio	13,400.3	11,017.8

CUENTA PÚBLICA DEL GOBIERNO, ORGANISMOS AUXILIARES Y AUTÓNOMOS DEL ESTADO DE MÉXICO 2015

Instituto de Transparencia, Acceso a la Información Pública y Protección de Datos Personales del Estado de México y Municipios
 Estado Análítico del Activo
 Del 1 de enero al 31 de diciembre de 2015
 (Miles de Pesos)

Concepto	Saldo Inicial	Cargos del Período	Abonos del Período	Saldo Final	Variación del Período
	1	2	3	4 = (1+2-3)	(4-1)
ACTIVO	17,798.9	1,457,049.8	1,448,920.4	25,928.3	8,129.4
Activo Circulante	11,022.8	1,449,401.6	1,446,908.0	13,516.4	2,493.6
Efectivo y Equivalentes	11,017.8	1,366,802.9	1,364,420.4	13,400.3	2,382.5
Derechos a Recibir Efectivo o Equivalentes	5.0	82,595.1	82,487.6	112.5	107.5
Derechos a Recibir Bienes o Servicios				.0	.0
Inventarios				.0	.0
Almacenes				.0	.0
Estimación por Pérdida o Deterioro de Activos Circula				.0	.0
Otros Activos Circulantes		3.6		3.6	3.6
Activo No Circulante	6,776.1	7,648.2	2,012.4	12,411.9	5,635.8
Inversiones Financieras a Largo Plazo				.0	.0
Derechos a Recibir Efectivo o Equivalentes a Largo Plaz				.0	.0
Bienes Inmuebles, Infraestructura y Construcciones en				.0	.0
Bienes Muebles	17,190.4	6,180.0	1,751.1	21,619.3	4,428.9
Activos Intangibles				.0	.0
Depreciación, Deterioro y Amortización Acumulada de	-10,414.3	1,468.2	261.3	-9,207.4	1,206.9
Activos Diferidos				.0	.0
Estimación por Pérdida o Deterioro de Activos no Circ				.0	.0
Otros Activos no Circulantes				.0	.0

ITAIPEMYM

Instituto de Transparencia, Acceso a la Información Pública y Protección de Datos Personales del Estado de México y Municipios
 Estado Analítico de la Deuda y Otros Pasivos
 Del 1 de enero al 31 de diciembre de 2015
 (Miles de Pesos)

Denominación de las Deudas	Moneda de Contratación	Institución o País Acreedor	Saldo Inicial del Período	Saldo Final del Período
DEUDA PÚBLICA				
Corto Plazo				
Deuda Interna			.0	.0
Instituciones de Crédito				
Títulos y Valores				
Arrendamientos Financieros				
Deuda Externa			.0	.0
Organismos Financieros Internacionales				
Deuda Bilateral				
Títulos y Valores				
Arrendamientos Financieros				
Subtotal a Corto Plazo			.0	.0
Largo Plazo				
Deuda Interna			.0	.0
Instituciones de Crédito				
Títulos y Valores				
Arrendamientos Financieros				
Deuda Externa			.0	.0
Organismos Financieros Internacionales				
Deuda Bilateral				
Títulos y Valores				
Arrendamientos Financieros				
Subtotal a Largo Plazo			.0	.0
Otros Pasivos			1,545.7	562.6
Total de Deuda y Otros Pasivos			1,545.7	562.6

NOTAS A LOS ESTADOS FINANCIEROS

NOTAS DE DESGLOSE

1. ESTADO DE SITUACIÓN FINANCIERA

ACTIVO

- Efectivo y Equivalentes

El saldo de esta cuenta por 13 millones 400.3 miles de pesos, se constituye por las cuentas bancarias contratadas por Banco Mercantil del Norte, S.A (Banorte), Scotiabank y Banamex en donde se depositan los recursos por concepto de subsidio estatal para gasto corriente y el programa acciones para el desarrollo así como la cuenta de ingresos propios e inversiones.

Los saldos reflejan la situación actual de las operaciones del organismo.

Al 31 de diciembre de 2015 y 2014, este rubro se encuentra integrado por:

Concepto	2015	2014
Banorte (Cta. 309)	261.1	8,796.8
Banorte (Cta. 318)	464.5	2,221.0
Scotiabank (Cta. 009)	658.9	
Banamex (116)	15.8	
Banorte Inversión (Cta. 415)	12,000.0	
Total	13,400.3	11,017.8
	=====	=====

- Derechos a recibir Efectivo y Equivalentes y Bienes o Servicios

El saldo de esta cuenta por 112.5 miles de pesos representa el importe pendiente de las cuentas por cobrar y los deudores diversos, el cual se integra de la siguiente manera:

Concepto	2015	2014
Secretaria de Hacienda y Crédito Público	87.3	0.9
Alejandro Velázquez Ovando	25.0	4.1
Viajes Ayala S.A de C.V.	.2	
Total	112.5	5.0
	=====	=====

- Otros Activos Circulantes

El saldo de esta cuenta por 3.6 miles de pesos representa el importe en garantía para el manejo de dispositivos TAG referente al cobro de peajes.

Concepto	2015	2014
Cobro Electrónico de Peajes S.A de C.V.	3.6	
Total	<u>3.6</u> =====	<u>0.0</u> =====

- **Bienes Disponibles para su Transformación o Consumo (inventarios)**

No Aplica.

- **Inversiones Financieras**

No Aplica.

- **Bienes Muebles, Inmuebles e Intangibles**

El valor histórico del activo circulante al 31 de diciembre de 2015 de 21 millones 619.3 miles de pesos, el valor actualizado de la depreciación de 9 millones 207.4 miles de pesos, determinó un valor neto de 12 millones 411.9 miles de pesos.

Los bienes muebles se integran de la siguiente manera:

Bienes Muebles	Total 2015	Total 2014	Tasa de depreciación
Mobiliario y Equipo de Oficina	5,536.3	3,224.0	3%
Equipo de Computo	7,895.6	7,231.7	20%
Equipo de Comunicación	1,597.4	234.1	10%
Equipo Fotográfico	338.0	91.8	10%
Equipo Eléctrico y Electrónico	2,239.2	1,888.1	10%
Vehículos y Equipo de Transporte	4,012.8	4,520.7	10%
Total	<u>21,619.3</u>	<u>17,190.4</u>	
Depreciación Acumulada de Bienes Muebles	<u>9,207.4</u>	<u>10,414.3</u>	
Bienes Muebles Netos	<u>12,411.9</u> =====	<u>6,776.1</u> =====	

- **Estimaciones y Deterioros**

No Aplica.

- **Otros Activos**

No Aplica.

PASIVO

Cuentas por Pagar a Corto Plazo

Al 31 de diciembre de 2015 los pasivos a corto plazo están integrados por:

Proveedores	2015	2014
Grupo Empresarial Optima S.A de C.V.		1,184.5
Núñez & Gambver, Auditores S.C.		159.0
Construcciones y Proyectos EME S.A de C.V.		113.2
Hir Compañía de Seguros S.A de C.V		58.6
Ruth Yura Joyner Mena		30.4
Corporación Novavisión S de R.L de C.V.	3.7	
Retenciones por ISPT	30.6	
Fortalecimiento para el Fomento de la Información Pública (PAD 2015)	528.3	
Totales	562.6	1,545.7
	=====	=====

2. ESTADO DE ACTIVIDADES

Ingresos de Gestión

Los ingresos del Instituto provienen principalmente de:

Recursos provenientes de Transferencias y subsidios del Gobierno del Estado de México, Ingresos extraordinarios por recuperación de seguros y venta de bases.

PARTICIPACIONES, APORTACIONES TRANSFERENCIAS, ASIGNACIONES, SUBSIDIOS Y OTRAS AYUDAS

Se tienen ingresos por transferencias asignaciones subsidios y otras ayudas por 100 millones 157.2 miles de pesos.

Otros Ingresos y Beneficios

Se obtuvieron otros ingresos y beneficios por 429.9 miles de pesos.

Gastos y Otras Pérdidas

Los gastos por el organismo en el presente ejercicio fueron:

	2015
Servicios Personales	65,819.4
Materiales y Suministro	2,488.1
Servicios Generales	16,744.0
Totales	85,051.5
	=====

Teniendo un total de Gastos y Otras pérdidas de 91 millones 474.6 miles de pesos.

3. ESTADO DE VARIACIÓN EN LA HACIENDA PÚBLICA

La única variación en la Hacienda Pública del ITAIPEMYM, se debe al reconocimiento del ahorro generado durante el ejercicio.

4. ESTADO DE FLUJOS DE EFECTIVO

1.- Efectivo y equivalentes

- Los saldos de efectivo y equivalentes se integran tanto en el ejercicio 2015 como en el 2014, únicamente por cuentas de cheques en moneda nacional.
- No se realizaron adquisiciones de bienes muebles mediante subsidios de capital del sector central.
- La conciliación de los Flujos de Efectivo Netos de las Actividades de Operación y la cuenta de Ahorro/Desahorro antes de Rubros Extraordinarios se presenta a continuación.

	2015	2014
Efectivo en Bancos - Tesorería	1,400.3	11,017.8
Efectivo en Bancos- Dependencias		
Inversiones temporales (hasta 3 meses)	12,000.0	
Fondos con afectación específica		
Depósitos de fondos de terceros y otros		
Total de Efectivo y Equivalentes	13,400.3	11,017.8

2.- Adquisición de Bienes Muebles e Inmuebles

Durante el Ejercicio fiscal 2015 se adquirieron bienes muebles por 11 millones 581.8 miles de pesos.

3.- Conciliación de los Flujos de Efectivo

	2015	2014
Flujos Netos por Actividades de Operación	9,112.5	-1,314.8
Flujos Netos de Efectivo por Actividades de Inversión	-5,635.8	-702.5
Flujos Netos de Efectivo por Actividades de Financiamiento	-1,094.2	1,540.7
Efectivo y Equivalentes al Efectivo al Inicio del Ejercicio	11,017.8	11,494.4
Efectivo y Equivalentes al Efectivo al Final del Ejercicio	13,400.3	11,017.8

5. CONCILIACIÓN ENTRE LOS INGRESOS PRESUPUESTARIOS Y CONTABLES, ASÍ COMO ENTRE LOS EGRESOS PRESUPUESTARIOS Y LOS GASTOS CONTABLES

Instituto de Transparencia, Acceso a la Información Pública y Protección de Datos Personales del Estado de México y Municipios Conciliación entre los Ingresos Presupuestarios y Contables Correspondiente Del 1 de Enero al 31 de Diciembre de 2015 (Miles de Pesos)		
1. Ingresos Presupuestarios		108,445.4
2. Más Ingresos Contables no Presupuestarios		348.1
Incremento por Variación de Inventarios		
Disminución del Exceso de Estimaciones por Pérdida o Deterioro u Obsolescencia		
Disminución del Exceso de Provisiones		
Otros Ingresos y Beneficios Varios		348.1
Otros Ingresos Contables no Presupuestarios		
3. Menos Ingresos Presupuestarios no Contables		8,206.4
Productos de Capital		
Aprovechamientos Capital		
Ingresos Derivados de Financiamientos		
Otros ingresos presupuestarios no contables		8,206.4
4. Ingresos Contables (4 = 1 + 2 - 3)		100,587.1

Instituto de Transparencia, Acceso a la Información Pública y Protección de Datos Personales del Estado de México y Municipios Conciliación entre los Egresos Presupuestarios y los Gastos contables Correspondiente Del 1 de Enero al 31 de Diciembre de 2015 (Miles de Pesos)		
1.- Total de Egresos (Presupuestarios)		98,912.7
2.- Menos Egresos Presupuestarios no Contables		7,261.8
Mobiliario y Equipo de Administración	2240.3	
Mobiliario y Equipo Educativo y Recreativo		
Equipo e Instrumental Médico y de Laboratorio		
Vehículos y Equipo de Transporte		
Equipo de Defensa y Seguridad		
Maquinaria, Otros Equipos y Herramientas		
Activos Biológicos		
Bienes Inmuebles		
Activos Intangibles	51.8	
Obra Pública en Bienes Propios	3424	
Acciones y Participaciones de Capital		
Compra de Títulos y Valores		
Inversiones en Fideicomisos, Mandatos y Otros Análogos		
Provisiones para Contingencias y Otras Erogaciones Especiales		
Amortización de la Deuda Pública		
Adeudos de Ejercicios Fiscales Anteriores (ADEFAS)	1545.7	
Otros Egresos Presupuestales No Contables		
3. Más Gastos Contables no Presupuestales		- 176.3
Estimaciones, Depreciaciones, Deterioros, Obsolescencia y Amortizaciones	-366.2	
Provisiones		
Disminución de Inventarios		
Aumento por Insuficiencia de Estimaciones por Pérdida o Deterioro u Obsolescencia		
Aumento por Insuficiencia de Provisiones		
Otros Gastos	189.9	
Otros Gastos Contables No Presupuestales		
4. Total de Gasto Contable (4 = 1 - 2 + 3)		91,474.6

NOTAS DE MEMORIA (CUENTAS DE ORDEN)

CUENTAS DE ORDEN CONTABLES (Miles de Pesos)		
	<u>2 0 1 5</u>	<u>2 0 1 4</u>
CUENTAS DEUDORAS		
Almacen	962.2	
	<u>962.2</u>	<u>0</u>
CUENTAS ACREEDORAS		
Artículos Disponibles por el Almacén	777.9	
Artículos Distribuidos por el Almacén	184.3	
	<u>962.2</u>	<u>0</u>

CUENTAS DE ORDEN PRESUPUESTALES (Miles de Pesos)		
	<u>2 0 1 5</u>	<u>2 0 1 4</u>
CUENTAS DEUDORAS		
Ley de Ingresos Estimada	107,452.9	86,010.0
Presupuesto de Egresos por Ejercer de Gastos de Funcionamiento	8,538.5	9,275.3
Presupuesto de Egresos Devengado de Gastos de Funcionamiento	3.6	927.2
Presupuesto de Egresos Pagado de Gastos de Funcionamiento	85,047.9	72,307.5
	<u>201,042.9</u>	<u>168,520.0</u>
CUENTAS ACREEDORAS		
Ley de Ingresos por Ejecutar	-992.5	-1,536.9
Ley de Ingresos Devengado		
Ley de Ingresos Recaudado	108,445.4	87,546.9
Presupuesto de Egresos Aprobado de Gastos de Funcionamiento	93,590.0	82,510.0
	<u>201,042.9</u>	<u>168,520.0</u>

NOTAS DE GESTIÓN ADMINISTRATIVA

1. INTRODUCCIÓN:

El ejercicio 2015 estuvo impactado por la incertidumbre económica, por lo que el GEM en previsión de los efectos que pudiesen tener en el presupuesto Estatal, reforzó las medidas de austeridad, racionalidad y disciplina presupuestal, con el Acuerdo para la Contención del Gasto y el Ahorro Presupuestario en la Administración Pública Estatal para el ejercicio Fiscal 2015.

2. PANORAMA ECONÓMICO FINANCIERO

Al Instituto de Transparencia, Acceso a la Información Pública y Protección de Datos Personales del Estado de México y Municipios, se le asignan participaciones estatales, el ejercicio de los recursos se efectúa conforme a las determinaciones del Pleno y a su vez comunica al Ejecutivo del Estado, a través de la Secretaría, cuando ésta así lo requiera, la distribución presupuestal que acuerde, así como el resultado de su ejercicio y aplicación mismas que influyen en la toma de decisiones de la administración.

3. AUTORIZACIÓN E HISTORIA

Constitución y objeto del Organismo Autónomo

El Instituto de Transparencia y Acceso a la Información Pública y Protección de Datos Personales del Estado de México y Municipios (ITAIPEMYM) se creó jurídicamente como un organismo público Autónomo descentralizado, con personalidad jurídica y patrimonio propio, creado por decreto No. 46 y publicado en la gaceta del gobierno número 83 de fecha 30 de abril de 2004. A partir del 24 de julio de 2008, el Instituto deja de ser un organismo público descentralizado constituyéndose como un órgano autónomo según decreto número 172, publicado en la Gaceta del Gobierno número 16.

Órgano de Gobierno

El organismo está representado por un Pleno que se integra por cinco Comisionados, y éste es dirigido por un Comisionado Presidente.

4. ORGANIZACIÓN Y OBJETO SOCIAL

Objeto social

Conforme a lo establecido en el Artículo 56 de la Ley de Transparencia y Acceso a la Información Pública del Estado de México y Municipios, el Instituto de Transparencia y Acceso a la Información Pública del Estado de México y Municipios tiene por objeto la difusión, protección y respeto al derecho de acceso a la información pública y a la protección de datos personales.

Principal Actividad

- I. De acuerdo al artículo 60 de la Ley de su creación, el Instituto de Transparencia, y Acceso a la Información Pública tendrá las siguientes atribuciones:
- II. Interpretar en el orden administrativo la presente Ley.
- III. Vigilar en el ámbito de su competencia el cumplimiento de la presente Ley.
- IV. Establecer lineamientos y criterios de carácter obligatorio en materia de acceso a la información pública para todos los Sujetos Obligados de la Ley, y vigilar su cumplimiento.
- V. Derogada.

- VI. Emitir criterios para la clasificación de la información pública y vigilar su cumplimiento.
- VII. Derogada.
- VIII. Conocer y resolver los recursos de revisión que promuevan los particulares en contra de actos de los Sujetos Obligados por esta Ley. Dichas resoluciones tendrán efectos de pleno derecho para los sujetos obligados.
- IX. Solicitar a los Sujetos Obligados los datos para la integración de su informe anual, incluidas las consultas verbales atendidas.
- X. Proporcionar asesoría y apoyo técnico a los Sujetos Obligados para la elaboración y ejecución de programas de información.
- XI. Proporcionar a los sujetos obligados un sitio web dentro de sus ordenadores o servidores. El cual deberá contener cuando menos la Información Pública de Oficio, así como cualquier otra información que se considere conveniente difundir en materia de transparencia y acceso a la información pública y la protección de datos personales.
- XII. Hacer del conocimiento del órgano de control interno o equivalente de cada Sujeto Obligado las infracciones a esta Ley.
- XIII. Elaborar formatos de solicitudes de acceso a la información pública y orientar a los particulares.
- XIV. Coadyuvar a la elaboración y aplicación de los criterios para conservación y archivo de la información pública.
- XV. Realizar y difundir estudios e investigaciones que contribuyan al objeto de esta Ley.
- XVI. Capacitar a los servidores públicos en materia de acceso a la información.
- XVII. Difundir entre los servidores públicos y los particulares los beneficios del manejo público de la información, así como sus responsabilidades en el buen uso y conservación de aquella.
- XVIII. Rendir informe anual de actividades a través de su Presidente ante el Pleno de la Legislatura, dentro del primer periodo ordinario de sesiones del año.
- XIX. Designar, a través de su Presidente, a los servidores públicos de su adscripción y administrar sus recursos materiales y financieros.
- XX. Elaborar y remitir a la Secretaría de Finanzas, su proyecto de presupuesto anual para que sea integrado al Proyecto de Presupuesto del Gobierno del Estado.
- XXI. Expedir su Reglamento Interior y demás normas de operación.
- XXII. Administrar los recursos humanos, bienes y patrimonio del Instituto, así como determinar y autorizar su estructura orgánica y su personal.
- XXIII. Realizar de oficio y a petición de parte, si existen elementos suficientes a juicio del Pleno del Instituto, análisis y recomendaciones, o en su caso, lineamientos en relación con presuntos incumplimientos a las disposiciones de la Ley.
- XXIV. Emitir comunicados públicos sobre el incumplimiento de sus resoluciones o por infracciones reiteradas a la Ley, en el ámbito de su competencia.
- XXV. Ordenar a los sujetos obligados, la ejecutoria en la entrega de información en términos de la presente Ley.

- XXVI. Revisar los criterios de clasificación, desclasificación y custodia de la información reservada y confidencial, en el ámbito de su competencia.
- XXVII. Establecer procedimientos para verificar las acciones realizadas por los Sujetos Obligados en el cumplimiento de sus obligaciones en términos de la presente Ley.
- XXVIII. Nombrar al contralor Interno del Instituto, y
- XXIX. Las demás que le confiere la presente Ley y otras disposiciones aplicables.

Ejercicio Fiscal

El ejercicio fiscal del ITA IPEMYM es el comprendido del 1º de enero al 31 de diciembre de cada año calendario.

Consideraciones Fiscales

Por su condición, los fines que persigue y por ser un Organismo Autónomo del Gobierno del Estado de México, es una entidad con fines no lucrativos y por ello, no es contribuyente del Impuesto Sobre la Renta; sin embargo, es responsable solidaria por las retenciones y entero de los impuestos por pagos a terceros sujetos retención tales como servicios profesionales, arrendamientos y remuneraciones al personal, así como de exigir documentación que reúna requisitos fiscales cuando esté obligado a ello.

Derivado de esto, al organismo no le es aplicable la normatividad establecida en la Norma de Información financiera D-4 “Impuesto a la Utilidad”

Estructura Organizacional Básica

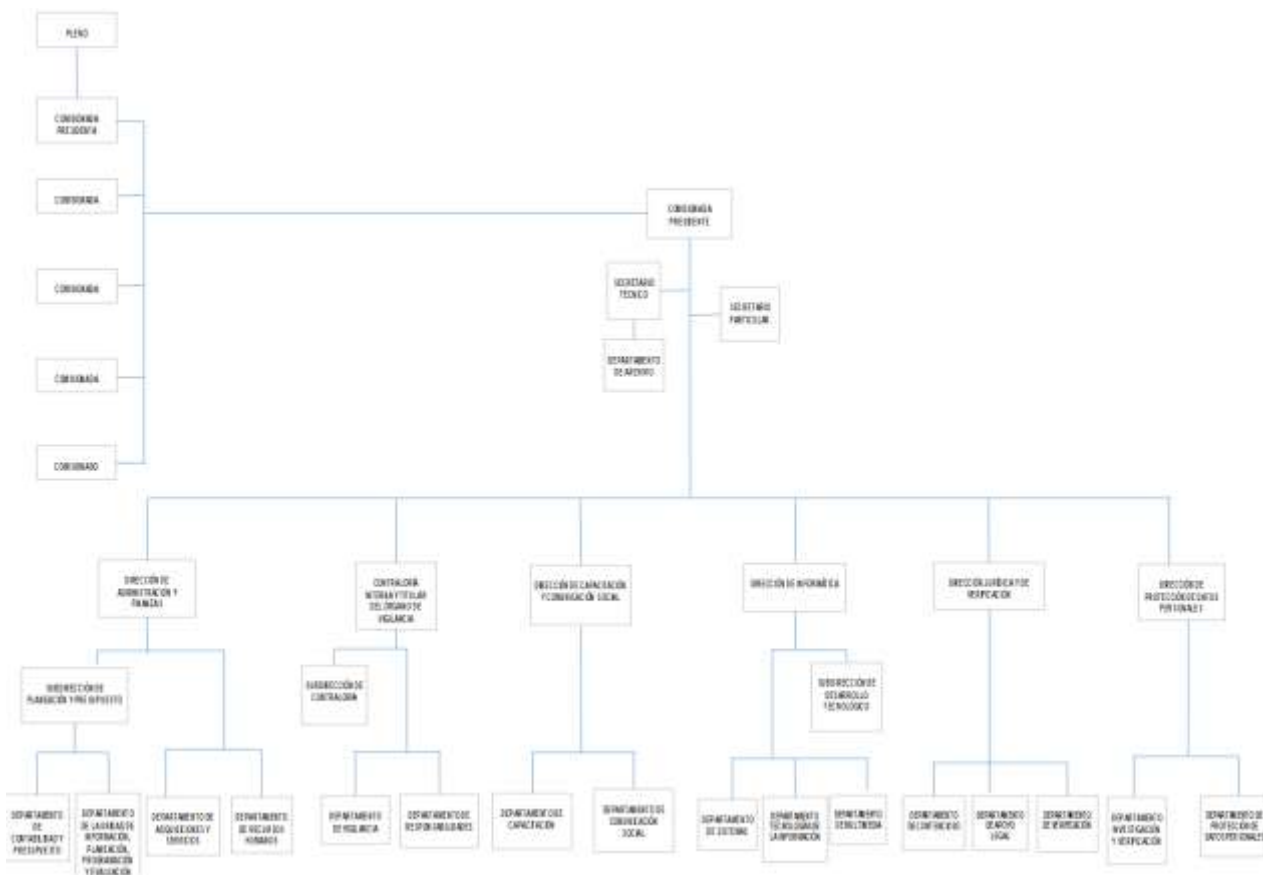

5. BASES DE PREPARACIÓN DE LOS ESTADOS FINANCIEROS

PRINCIPALES POLÍTICAS CONTABLES

El 31 de diciembre de 2008 se publicó en el Diario Oficial de la Federación la Ley General de Contabilidad Gubernamental (LGCG), que entró en vigor el 1º de enero de 2009, y es de observación obligatoria para los poderes Ejecutivo, Legislativo y Judicial de la Federación, los Estados y el distrito Federal; los Ayuntamientos de los Municipios; los Órganos político-Administrativos de las Demarcaciones Territoriales del Distrito Federal; las Entidades de la administración Pública Paraestatal, ya sean federales, estatales o municipales y los Órganos Autónomos Federales y Estatales.

La Ley tiene como Objetivo establecer los criterios generales que regirán la contabilidad gubernamental y la emisión de la información financiera de los entes públicos, con la finalidad de lograr la armonización contable a nivel nacional, para lo cual fue creado el Consejo Nacional de Armonización Contable (CONAC) como órgano de coordinación.

Con la finalidad de dar cumplimiento al Objetivo de la armonización contable y establecer los ejercicios presupuestales en que tendrá aplicación el conjunto de normas aplicables, el 15 de diciembre de 2010 el Consejo Nacional de Armonización Contable emitió el Acuerdo de interpretación sobre las obligaciones establecidas en los Artículos transitorios de la LGCG que incluye a los organismos Autónomos con la obligación, a partir del 1 de enero de 2012, de realizar registros contables con base acumulativa, apegándose al marco conceptual y a los postulados básicos de contabilidad gubernamental, así como a las normas y metodologías que establezcan los momentos contables, los clasificadores y los manuales de contabilidad armonizados, y de acuerdo con las respectivas matrices de conversión con las características señaladas en los artículos 40 y 41 de la LGCG. Consecuentemente, a partir de la fecha señalada tienen la obligación de emitir información contable, presupuestaria y programática sobre la base técnica prevista en los documentos técnico-contables mencionados en dicho acuerdo.

Así mismo en adecuación a la LGCG el Instituto prepara su información financiera de acuerdo a lo establecido por el Manual Único de Contabilidad Gubernamental para las Dependencias y Entidades Públicas del Gobierno y Municipios del Estado de México.

6. POLÍTICAS DE CONTABILIDAD SIGNIFICATIVAS

Estado de Flujos de Efectivo

A partir del 1º de enero de 2008, se establece como obligatorio la preparación del estado de flujos de efectivo con base en los procedimientos contenidos en la NIF B-2, cuyo propósito esencial es proporcionar información que muestre el comportamiento de los flujos de efectivo durante el ejercicio, sin embargo el Instituto prepara éste estado financiero de acuerdo a los lineamientos establecidos en la LGCG emitidos por el CONAC en el Diario Oficial de la Federación del 6 de octubre de 2014 y la Gaceta del Gobierno del 13 de octubre del mismo año.

Reconocimiento de los Efectos de la Inflación en la Información Financiera

Los presentes estados de situación financiera, están preparados conforme a las disposiciones normativas establecidas en la circular técnica de información financiera para el reconocimiento de los efectos de la inflación emitida por la Secretaría de Finanzas. A partir del 1 de enero del 2008 no se reconocen los efectos de inflación, debido a que la inflación anual promedio de los últimos tres ejercicios 2011 a 2013, no fue superior al 100 por ciento lo que la referida circular técnica califica de entorno económico no inflacionario. En cambio los estados financieros de 2007, si muestran los efectos inflacionarios hasta el 31 de diciembre de dicho año, debido a que la circular técnica en vigor así lo establecían.

Los porcentajes de inflación de los tres últimos ejercicios 2011 a 2013 fueron del 11.36 por ciento, por lo que se ha operado dentro de un entorno económico no inflacionario. El reconocimiento de los efectos de la inflación se presentará en adelante solo si se rebasa el 26 por ciento mencionado con anterioridad.

Otros Aspectos de Contabilidad.

- a. El ITAIPEMYM no realizó durante el ejercicio 2015 operaciones en el extranjero.
- b. No tiene inversiones en acciones de Compañías subsidiarias.
- c. No tiene inventarios de mercancías para venta, por lo que no se determina costo de lo vendido.
- d. Beneficios a empleados: Las primas de antigüedad que los trabajadores tienen derecho a percibir al terminar la relación laboral después de 15 años de servicios, se llevan a resultados en el año en que se pagan tales servicios de acuerdo a los lineamientos establecidos por el Presupuesto de Egresos.
- e. Los demás pagos basados en antigüedad a que pueden tener derecho los trabajadores en caso de separación o muerte, de acuerdo a la Ley del Trabajo de Servidores Públicos del Estado de México y Municipios, se llevan a resultados en el año en que se vuelven exigibles.
- f. No se ha revelado ningún cálculo de reserva actuarial.
- g. No se han registrado provisiones o reservas que revelar en los estados financieros.
- h. Durante el ejercicio fiscal de 2015, no se realizaron reclasificaciones, depuraciones o cancelación de saldo alguno.

7. POSICIÓN EN MONEDA EXTRANJERA Y PROTECCIÓN POR RIESGO CAMBIARIO

No Aplica.

8. REPORTE ANALÍTICO DEL ACTIVO

Tratándose de adquisiciones de bienes muebles, con un costo igual o mayor a 35 salarios mínimos generales del distrito federal, se registran contablemente en el activo y la unidad ejecutora del gasto que los adquiera deberá incluirlos en el sistema de control patrimonial para asignar un número de inventario interno y tener un control sobre estos, al mes siguiente de su adquisición se calcula la depreciación de los bienes de acuerdo al porcentaje que marca el Manual Único de Contabilidad Gubernamental para las Dependencias y Entidades Públicas del Gobierno y Municipios del Estado de México.

En caso de los bienes de consumo inmediato su registro se lleva directamente al gasto ya que su monto es mínimo.

El ITAIPEMYM está en proceso de levantamiento del inventario físico de bienes muebles por lo que la determinación de la vida útil o porcentajes de depreciación, deterioro o amortización utilizados en los diferentes tipos de activos y cambios en el porcentaje de depreciación o valor residual de los activos, no se ha determinado con exactitud.

No se capitalizaron gastos en el ejercicio, tanto financieros como de investigación y desarrollo.

No se tienen riesgos por tipo de cambio o tipo de interés de las inversiones financieras.

El ITAIPEMYM no tiene bienes construidos.

9. FIDEICOMISOS, MANDATOS Y ANÁLOGOS

No Aplica.

10. REPORTE DE RECAUDACIÓN

No Aplica.

11. INFORMACIÓN SOBRE LA DEUDA Y EL REPORTE ANALÍTICO DE LA DEUDA

No Aplica.

12. CALIFICACIONES OTORGADAS

No Aplica.

13. PROCESO DE MEJORA

a) Principales Políticas de Control Interno

El Instituto de Transparencia, Acceso a la Información Pública y Protección de Datos Personales de Estado de México actualizó el Reglamento Interior del Instituto, así mismo se realizó la modificación de la estructura orgánica y aprobó por pleno con acuerdo INFOEM/ORD/46/2015 la publicación del Manual General de Organización.

14. INFORMACIÓN POR SEGMENTOS

No Aplica.

15. EVENTOS POSTERIORES AL CIERRE

No Aplica.

16. PARTES RELACIONADAS

No Aplica.

17. RESPONSABILIDAD SOBRE LA PRESENTACIÓN RAZONABLE DE LOS ESTADOS FINANCIEROS

“Bajo protesta de decir verdad declaramos que los Estados Financieros y sus notas, son razonablemente correctos y son responsabilidad del emisor”.

El Despacho N&G Auditores S.C., dictaminó los Estados Financieros del Instituto de Transparencia y Acceso a la Información Pública del Estado de México y Municipios al 31 de Diciembre de 2015, mediante el cual expresa la opinión de que presentan razonablemente, en todos los aspectos importantes, la situación financiera del Instituto.

INFORMACIÓN PRESUPUESTARIA

ITAIPEMYM

Instituto de Transparencia, Acceso a la Información Pública y Protección de Datos Personales del Estado de México y Municipios
Estado Analítico de Ingresos
Del 1 de enero al 31 de diciembre de 2015
(Miles de pesos)

Rubro de Ingresos	Ingreso					Diferencia (6= 5 - 1)
	Estimado	Ampliaciones y Reducciones	Modificado	Devengado	Recaudado	
	(1)	(2)	(3= 1 + 2)	(4)	(5)	
Impuestos			.0			.0
Cuotas y Aportaciones de Seguridad Social			.0			.0
Contribuciones de Mejoras			.0			.0
Derechos			.0			.0
Productos	.0	.0	.0	.0	348.1	348.1
Corriente			.0		348.1	348.1
Capital			.0			.0
Aprovechamientos	.0	.0	.0	.0	.0	.0
Corriente			.0			.0
Capital			.0			.0
Ingresos por Ventas de Bienes y Servicios			.0			.0
Participaciones y Aportaciones			.0			.0
Transferencias, Asignaciones, Subsidios y Otras Ayudas	96,755.6	10,697.3	107,452.9		108,097.3	11,341.7
Ingresos Derivados de Financiamientos			.0			.0
Total	96,755.6	10,697.3	107,452.9	.0	108,445.4	11,689.8
				Ingresos excedentes¹		11,689.8

Estado Analítico de Ingresos Por Fuente de Financiamiento	Ingreso					Diferencia (6= 5 - 1)
	Estimado	Ampliaciones y Reducciones	Modificado	Devengado	Recaudado	
	(1)	(2)	(3= 1 + 2)	(4)	(5)	
Ingresos del Gobierno	.0	.0	.0	.0	.0	.0
Impuestos			.0			.0
Contribuciones de Mejoras			.0			.0
Derechos			.0			.0
Productos	.0	.0	.0	.0	.0	.0
Corriente			.0			.0
Capital			.0			.0
Aprovechamientos	.0	.0	.0	.0	.0	.0
Corriente			.0			.0
Capital			.0			.0
Participaciones y Aportaciones			.0			.0
Transferencias, Asignaciones, Subsidios y Otras Ayudas			.0			.0
Ingresos de Organismos y Empresas	96,755.6	10,697.3	107,452.9	.0	108,445.4	11,689.8
Cuotas y Aportaciones de Seguridad Social			.0			.0
Ingresos por Ventas de Bienes y Servicios			.0		348.1	348.1
Transferencias, Asignaciones, Subsidios y Otras Ayudas	96,755.6	10,697.3	107,452.9		108,097.3	11,341.7
Ingresos Derivados de Financiamiento	.0	.0	.0	.0	.0	.0
Ingresos Derivados de Financiamientos			.0			.0
Total	96,755.6	10,697.3	107,452.9	.0	108,445.4	11,689.8
				Ingresos excedentes¹		11,689.8

Instituto de Transparencia, Acceso a la Información Pública y Protección de Datos Personales del Estado de México y Municipios

INGRESOS
(Miles de Pesos)

INGRESOS	PREVISTO	PRESUPUESTO 2015		TOTAL AUTORIZADO	RECAUDADO	VARIACIÓN	
		ASIGNACIONES Y/O AMPLIACIONES	REDUCCIONES Y/O DISMINUCIONES			IMPORTE	%
PARTICIPACIONES, APORTACIONES, TRANSFERENCIAS, ASIGNACIONES, SUBSIDIOS Y OTRAS AYUDAS	86,755.6	3,401.6		90,157.2	90,157.2		
Subsidio	86,755.6	3,401.6		90,157.2	90,157.2		
OTROS INGRESOS Y BENEFICIOS		7,295.7		7,295.7	8,288.2	-992.5	-13.6
Ingresos Financieros					348.1	-348.1	
Pasivos Pendientes de Liquidar al Cierre del Ejercicio					562.6	-562.6	
Pasivos Derivados de Erogaciones Devengadas y Pendientes de Ejercicios Anteriores		1,545.7		1,545.7	1,545.7		
Ingresos Diversos		5,750.0		5,750.0	5,831.8	-81.8	-1.4
S U B T O T A L	86,755.6	10,697.3		97,452.9	98,445.4	-992.5	-1.0
Programa de Acciones para el Desarrollo (PAD)	10,000.0			10,000.0	10,000.0		
T O T A L	96,755.6	10,697.3		107,452.9	108,445.4	-992.5	-9

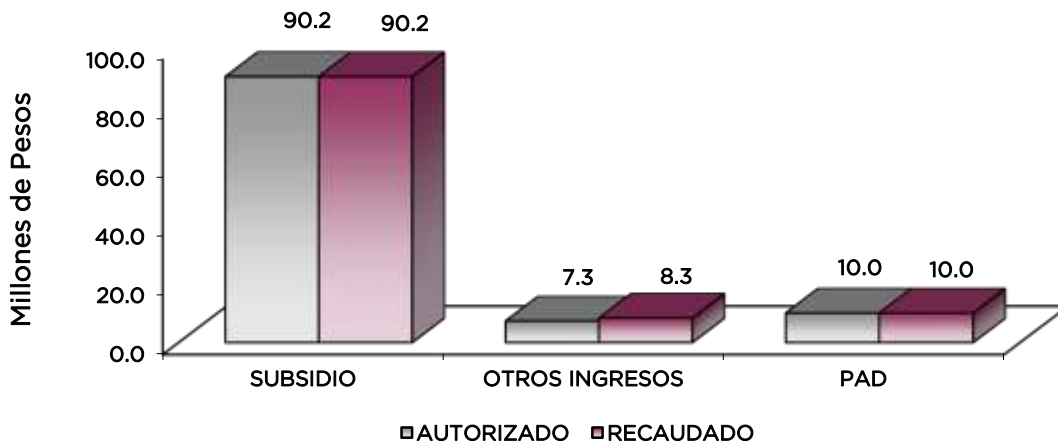

NOTAS AL PRESUPUESTO DE INGRESOS

INGRESOS

Se tuvo previsto recaudar ingresos por 96 millones 755.6 miles de pesos para el ejercicio 2015, posteriormente se registraron ampliaciones por 10 millones 697.3 miles de pesos, por lo que se obtuvo un autorizado de 107 millones 452.9 miles de pesos, lográndose un recaudado de 108

millones 445.4 miles de pesos, por lo que se obtuvo una variación de menos por 992.5 miles de pesos, lo que representó el 0.9 por ciento del total autorizado

La variación se dio principalmente en Otros Ingresos y Beneficios.

PARTICIPACIONES, APORTACIONES, TRANSFERENCIAS, ASIGNACIONES SUBSIDIOS Y OTRAS AYUDAS

Subsidio

Para este concepto se previó recaudar 86 millones 755.6 miles de pesos, posteriormente se registraron ampliaciones por 3 millones 401.6 miles de pesos, por lo que se tuvo un autorizado de 90 millones 157.2 miles de pesos, lográndose recaudar en su totalidad.

OTROS INGRESOS Y BENEFICIOS

En este rubro se tuvo un autorizado de 7 millones 295.7 miles de pesos, lográndose recaudar 8 millones 288.2 miles de pesos de los cuales 1 millón 545.7 miles de pesos que corresponden a Pasivos Derivados de Erogaciones Devengadas y Pendientes de Ejercicios Anteriores, 5 millones 831.8 miles pesos a Ingresos Diversos, 562.6 miles de pesos a Pasivos Pendientes de Liquidar al Cierre del Ejercicio y 348.1 miles de pesos correspondientes a Ingresos Financieros, por lo que se obtuvo una variación de menos por 992.5 miles de pesos, lo que representó el 13.6 por ciento del total autorizado.

PROGRAMA DE ACCIONES PARA EL DESARROLLO (PAD)

Se tuvo un autorizado de 10 millones de pesos, lográndose recaudar en su totalidad.

CUENTA PÚBLICA DEL GOBIERNO, ORGANISMOS AUXILIARES Y AUTÓNOMOS DEL ESTADO DE MÉXICO 2015

Instituto de Transparencia, Acceso a la Información Pública y Protección de Datos Personales del Estado de México y Municipios Estado Analítico del Ejercicio del Presupuesto de Egresos Clasificación por Objeto del Gasto (Capítulo y Concepto) Del 1 de enero al 31 de diciembre de 2015 (Miles de Pesos)						
Concepto	Egresos					Subejercicio 6 = (3 - 4)
	Aprobado	Ampliaciones/ (Reducciones)	Modificado	Devengado	Pagado	
	1	2	3 = (1 + 2)	4	5	
Servicios Personales	70,336.8	3,401.6	73,738.4	-	65,819.4	73,738.4
Remuneraciones al Personal de Carácter Permanente	28,640.7	- 2,966.0	25,674.7	-	25,298.4	25,674.7
Remuneraciones al Personal de Carácter Transitorio	200.0	- 20.0	180.0	-	-	180.0
Remuneraciones Adicionales y Especiales	29,102.7	5,795.8	34,898.5	-	30,962.7	34,898.5
Seguridad Social	7,564.4	604.7	8,169.1	-	6,558.4	8,169.1
Otras Prestaciones Sociales y Económicas	4,829.0	- 12.9	4,816.1	-	2,999.9	4,816.1
Previsiones	-	-	-	-	-	-
Pago de Estímulos a Servidores Públicos	-	-	-	-	-	-
Materiales y Suministros	2,025.0	650.0	2,675.0	-	2,488.1	2,675.0
Materiales de Administración, Emisión de Documentos y Artículos Oficiales	700.0	- 146.6	553.4	-	532.1	553.4
Alimentos y Utensilios	120.0	168.4	288.4	-	275.8	288.4
Materias Primas y Materiales de Producción y Comercialización	-	0.2	0.2	-	0.2	0.2
Materiales y Artículos de Construcción y de Reparación	365.0	308.0	673.0	-	661.7	673.0
Productos Químicos, Farmacéuticos y de Laboratorio	20.0	0.3	20.3	-	0.3	20.3
Combustibles, Lubricantes y Aditivos	480.0	506.5	986.5	-	886.5	986.5
Vestuario, Blancos, Prendas de Protección y Artículos Deportivos	50.0	- 8.1	41.9	-	26.6	41.9
Materiales y Suministros Para Seguridad	-	0.3	0.3	-	0.3	0.3
Herramientas, Refacciones y Accesorios Menores	290.0	- 179.0	111.0	-	104.6	111.0
Servicios Generales	12,093.8	5,082.8	17,176.6	3.6	16,740.4	17,173.0
Servicios Básicos	1,990.0	- 694.0	1,296.0	3.6	1,230.2	1,292.4
Servicios de Arrendamiento	2,508.8	82.1	2,590.9	-	2,591.0	2,590.9
Servicios Profesionales, Científicos, Técnicos y Otros Servicios	985.0	127.6	1,112.6	-	1,075.8	1,112.6
Servicios Financieros, Bancarios y Comerciales	195.0	113.8	308.8	-	308.8	308.8
Servicios de Instalación, Reparación, Mantenimiento y Conservación	1,520.0	4,218.1	5,738.1	-	5,587.3	5,738.1
Servicios de Comunicación Social y Publicidad	1,005.0	588.0	1,593.0	-	1,542.9	1,593.0
Servicios de Traslado y Viáticos	770.0	889.4	1,659.4	-	1,531.2	1,659.4
Servicios Oficiales	500.0	- 20.3	479.7	-	479.7	479.7
Otros Servicios Generales	2,620.0	- 221.9	2,398.1	-	2,393.5	2,398.1
Transferencias, Asignaciones, Subsidios y Otras Ayudas	-	17.2	17.2	-	17.2	17.2
Transferencias Internas y Asignaciones al Sector Público	-	-	-	-	-	-
Transferencias al Resto del Sector Público	-	-	-	-	-	-
Subsidios y Subvenciones	-	-	-	-	-	-
Ayudas Sociales	-	14.9	14.9	-	14.9	14.9
Pensiones y Jubilaciones	-	-	-	-	-	-
Transferencias a Fideicomisos, Mandatos y Otros Análogos	-	-	-	-	-	-
Transferencias a la Seguridad Social	-	-	-	-	-	-
Donativos	-	2.3	2.3	-	2.3	2.3
Transferencias al Exterior	-	-	-	-	-	-
Bienes Muebles, Inmuebles e Intangibles	2,300.0	-	2,300.0	-	2,298.3	2,300.0
Mobiliario y Equipo de Administración	1,800.0	442.1	2,242.1	-	2,240.4	2,242.1
Mobiliario y Equipo Educativo y Recreativo	100.0	- 100.0	-	-	-	-
Equipo e Instrumental Médico y de Laboratorio	-	-	-	-	-	-
Vehículos y Equipo de Transporte	400.0	- 400.0	-	-	-	-
Equipo de Defensa y Seguridad	-	1.2	1.2	-	1.2	1.2
Maquinaria, Otros Equipos y Herramientas	-	4.9	4.9	-	4.9	4.9
Activos Biológicos	-	-	-	-	-	-
Bienes Inmuebles	-	-	-	-	-	-
Activos Intangibles	-	51.8	51.8	-	51.8	51.8
Inversión Pública	10,000.0	-	10,000.0	528.3	9,471.7	9,471.7
Obra Pública en Bienes de Dominio Público	10,000.0	-	10,000.0	528.3	9,471.7	9,471.7
Obra Pública en Bienes Propios	-	-	-	-	-	-
Proyectos Productivos y Acciones de Fomento	-	-	-	-	-	-
Inversiones Financieras y Otras Provisiones	-	-	-	-	-	-
Inversiones Para el Fomento de Actividades Productivas	-	-	-	-	-	-
Acciones y Participaciones de Capital	-	-	-	-	-	-
Compra de Títulos y Valores	-	-	-	-	-	-
Concesión de Préstamos	-	-	-	-	-	-
Inversiones en Fideicomisos, Mandatos y Otros Análogos	-	-	-	-	-	-
Otras Inversiones Financieras	-	-	-	-	-	-
Provisiones para Contingencias y Otras Erogaciones Especiales	-	-	-	-	-	-
Participaciones y Aportaciones	-	-	-	-	-	-
Participaciones	-	-	-	-	-	-
Aportaciones	-	-	-	-	-	-
Convenios	-	-	-	-	-	-
Deuda Pública	-	1,545.7	1,545.7	-	1,545.7	1,545.7
Amortización de la Deuda Pública	-	-	-	-	-	-
Intereses de la Deuda Pública	-	-	-	-	-	-
Comisiones de la Deuda Pública	-	-	-	-	-	-
Gastos de la Deuda Pública	-	-	-	-	-	-
Costo por Coberturas	-	-	-	-	-	-
Apoyos Financieros	-	-	-	-	-	-
Adeudos de Ejercicios Fiscales Anteriores (Adefas)	-	1,545.7	1,545.7	-	1,545.7	1,545.7
Total del Gasto	96,755.6	10,697.3	107,452.9	531.9	98,380.8	106,921.0

ITAIPEM y M

Instituto de Transparencia, Acceso a la Información Pública y Protección de Datos Personales del Estado de México y Municipios
Estado Analítico del Ejercicio del Presupuesto de Egresos
Clasificación Económica (por Tipo de Gasto)
Del 1 de enero al 31 de diciembre de 2015
(Miles de Pesos)

Concepto	Egresos					Subejercicio 6 = (3 - 4)
	Aprobado	Ampliaciones/ (Reducciones)	Modificado	Devengado	Pagado	
	1	2	3 = (1 + 2)	4	5	
Gasto Corriente	96,755.6	10,697.3	107,452.9	531.9	98,380.8	106,921.0
Gasto de Capital		-	-			-
Amortización de la Deuda y Disminución de Pasivos			-			-
Pensiones y Jubilaciones			-			-
Participaciones			-			-
Total del Gasto	96,755.6	10,697.3	107,452.9	531.9	98,380.8	106,921.0

Instituto de Transparencia, Acceso a la Información Pública y Protección de Datos Personales del Estado de México y Municipios
Estado Analítico del Ejercicio del Presupuesto de Egresos
Clasificación Administrativa
Del 1 de enero al 31 de diciembre de 2015
(Miles de Pesos)

Concepto	Egresos					Subejercicio 6 = (3 - 4)
	Aprobado	Ampliaciones/ (Reducciones)	Modificado	Devengado	Pagado	
	1	2	3 = (1 + 2)	4	5	
Entidades Paraestatales y Fideicomisos No Empresariales y No Financieros	96,755.6	10,697.3	107,452.9	531.9	98,380.8	106,921.0
Instituciones Públicas de Seguridad Social	-	-	-	-	-	-
Entidades Paraestatales Empresariales No Financieras con Participación Estatal Mayoritaria	-	-	-	-	-	-
Entidades Paraestatales Empresariales Financieras Monetarias con Participación Estatal Mayoritaria	-	-	-	-	-	-
Entidades Paraestatales Empresariales Financieras No Monetarias con Participación Estatal Mayoritaria	-	-	-	-	-	-
Fideicomisos Financieros Públicos con Participación Estatal Mayoritaria	-	-	-	-	-	-
Total del Gasto	96,755.6	10,697.3	107,452.9	531.9	98,380.8	106,921.0

CUENTA PÚBLICA DEL GOBIERNO, ORGANISMOS AUXILIARES Y AUTÓNOMOS DEL ESTADO DE MÉXICO 2015

Instituto de Transparencia, Acceso a la Información Pública y Protección de Datos Personales del Estado de México y Municipios Estado Analítico del Ejercicio del Presupuesto de Egresos Clasificación Administrativa Del 1 de enero al 31 de diciembre de 2015 (Miles de pesos)
--

Concepto	Egresos					Subejercicio
	Aprobado	Ampliaciones/ (Reducciones)	Modificado	Devengado	Pagado	
	1	2	3 = (1 + 2)	4	5	
400k1 Instituto de Transparencia, Acceso a la Información Pública y Protección de Datos Personales del Estado de México y Municipios	96,755.6	10,697.3	107,452.9	531.9	98,380.8	106,921.0
			-			-
			-			-
			-			-
Total del Gasto	96,755.6	10,697.3	107,452.9	531.9	98,380.8	106,921.0

Instituto de Transparencia, Acceso a la Información Pública y Protección de Datos Personales del Estado de México y Municipios Estado Analítico del Ejercicio del Presupuesto de Egresos Clasificación Administrativa Del 1 de enero al 31 de diciembre de 2015 (Miles de pesos)
--

Concepto	Egresos					Subejercicio
	Aprobado	Ampliaciones/ (Reducciones)	Modificado	Devengado	Pagado	
	1	2	3 = (1 + 2)	4	5	
Poder Ejecutivo			-			-
Poder Legislativo			-			-
Poder Judicial			-			-
Órganos Autónomos	96,755.6	10,697.3	107,452.9	531.9	98,380.8	106,921.0
Total del Gasto	96,755.6	10,697.3	107,452.9	531.9	98,380.8	106,921.0

ITAIPEMYM

Instituto de Transparencia, Acceso a la Información Pública y Protección de Datos Personales del Estado de México y Municipios
 Estado Analítico del Ejercicio del Presupuesto de Egresos
 Clasificación Funcional (Finalidad y Función)
 Del 1 de enero al 31 de diciembre de 2015
 (Miles de Pesos)

Concepto	Egresos					Subejercicio 6 = (3 - 4)
	Aprobado	Ampliaciones/ (Reducciones)	Modificado	Devengado	Pagado	
	1	2	3 = (1 + 2)	4	5	
Gobierno	96,755.6	9,151.6	105,907.2	531.9	96,835.1	105,375.3
Legislación			-			-
Justicia			-			-
Coordinación de la Política de Gobierno			-			-
Relaciones Exteriores			-			-
Asuntos Financieros y Hacendarios			-			-
Seguridad Nacional			-			-
Asuntos de Orden Público y de Seguridad Interior			-			-
Otros Servicios Generales	96,755.6	9,151.6	105,907.2	531.9	96,835.1	105,375.3
Desarrollo Social	-	-	-	-	-	-
Protección Ambiental			-			-
Vivienda y Servicios a la Comunidad			-			-
Salud			-			-
Recreación, Cultura y Otras Manifestaciones Sociales			-			-
Educación			-			-
Protección Social			-			-
Otros Asuntos Sociales			-			-
Desarrollo Económico	-	-	-	-	-	-
Asuntos Económicos, Comerciales y Laborales en General			-			-
Agropecuaria, Silvicultura, Pesca y Caza			-			-
Combustibles y Energía			-			-
Minería, Manufacturas y Construcción			-			-
Transporte			-			-
Comunicaciones			-			-
Turismo			-			-
Ciencia, Tecnología e Innovación			-			-
Otras Industrias y Otros Asuntos Económicos			-			-
Otras no Clasificadas en Funciones Anteriores	-	1,545.7	1,545.7	-	1,545.7	1,545.7
Transacciones de la Deuda Pública / Costo Financiero de la Deuda			-			-
Transferencias, Participaciones y Aportaciones entre Diferentes Niveles y Órdenes de Gobierno			-			-
Saneamiento del Sistema Financiero			-			-
Adeudos de Ejercicios Fiscales Anteriores		1,545.7	1,545.7		1,545.7	1,545.7
Total del Gasto	96,755.6	10,697.3	107,452.9	531.9	98,380.8	106,921.0

Instituto de Transparencia, Acceso a la Información Pública y Protección de Datos Personales del Estado de México y Municipios
 Endeudamiento Neto
 Del 1 de Enero al 31 de Diciembre de 2015
 (Miles de Pesos)

Identificación de Crédito o Instrumento	Contratación/Colocación	Amortización	Endeudamiento Neto
	A	B	C = A - B
Créditos Bancarios			
			-
			-
			-
			-
			-
			-
Total Créditos Bancarios	-	-	-
Otros Instrumentos de Deuda			
			-
			-
			-
			-
			-
			-
Total Otros Instrumentos de Deuda	-	-	-
TOTAL	-	-	-

Instituto de Transparencia, Acceso a la Información Pública y Protección de Datos Personales del Estado de México y Municipios
 Intereses de la Deuda
 Del 1 de enero al 31 de diciembre de 2015
 (Miles de Pesos)

Identificación de Crédito o Instrumento	Devengado	Pagado
Créditos Bancarios		
Total de intereses de Créditos Bancarios	-	-
Otros Instrumentos de Deuda		
Total de intereses de Otros Instrumentos de Deuda	-	-
TOTAL	-	-

Instituto de Transparencia, Acceso a la Información Pública y Protección de Datos Personales del Estado de México y Municipios
EGRESOS POR CAPÍTULO
 (Miles de Pesos)

EGRESOS	PREVISTO	PRESUPUESTO 2015			EJERCIDO	VARIACIÓN	
		ASIGNACIONES Y/O AMPLIACIONES	REDUCCIONES Y/O DISMINUCIONES	TOTAL AUTORIZADO		IMPORTE	%
SERVICIOS PERSONALES	70,336.8	6,711.9	3,310.3	73,738.4	65,819.4	7,919.0	10.7
MATERIALES Y SUMINISTROS	2,025.0	1,541.3	891.3	2,675.0	2,488.1	186.9	7.0
SERVICIOS GENERALES	12,093.8	14,253.8	9,171.0	17,176.6	16,744.0	432.6	2.5
TRANSFERENCIAS, ASIGNACIONES, SUBSIDIOS Y OTRAS AYUDAS		17.2		17.2	17.2		
BIENES MUEBLES, INMUEBLES E INTANGIBLES	2,300.0	2,348.0	2,348.0	2,300.0	2,298.3	1.7	.1
DEUDA PÚBLICA		3,091.4	1,545.7	1,545.7	1,545.7		
S U B T O T A L	86,755.6	27,963.6	17,266.3	97,452.9	88,912.7	8,540.2	8.8
INVERSIÓN PÚBLICA							
Programa de Acciones para el Desarrollo (PAD)	10,000.0			10,000.0	10,000.0		
T O T A L	96,755.6	27,963.6	17,266.3	107,452.9	98,912.7	8,540.2	7.9

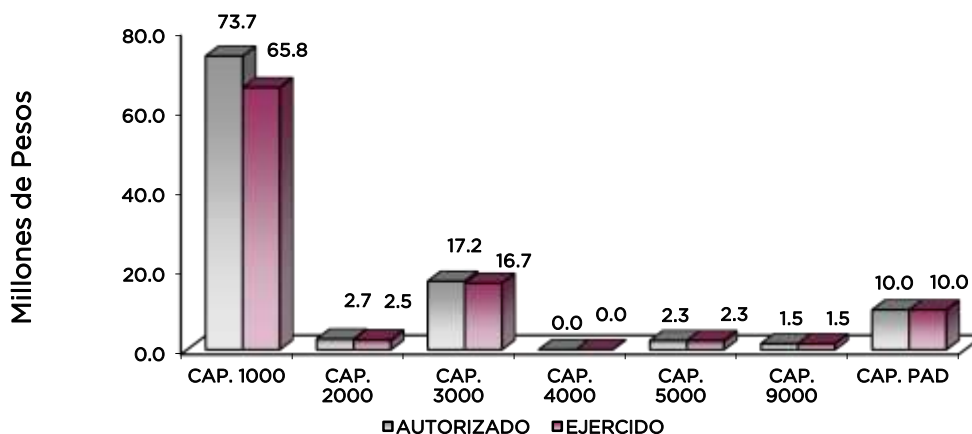

NOTAS AL PRESUPUESTO DE EGRESOS

EGRESOS

Se tuvo un presupuesto inicial de 96 millones 755.6 miles de pesos, presentándose ampliaciones y traspasos netos de más por 10 millones 697.3 miles de pesos, con lo que se determinó un presupuesto modificado de 107 millones 452.9 miles de pesos, de los cuales se ejercieron 98 millones 912.7 miles de pesos, obteniendo una variación de 8 millones 540.2 miles de pesos, equivalente al 7.9 por ciento respecto al monto autorizado.

SERVICIOS PERSONALES

El presupuesto autorizado inicial de este capítulo fue de 70 millones 336.8 miles de pesos, presentándose ampliaciones y disminuciones netas de más por 3 millones 401.6 miles de pesos, obteniendo un presupuesto modificado de 73 millones 738.4 miles de pesos, de los cuales se ejercieron 65 millones 819.4 miles de pesos, obteniendo un subejercido de 7 millones 919 mil pesos, que representó el 10.7 por ciento respecto al monto autorizado.

MATERIALES Y SUMINISTROS

Se tuvo un autorizado inicial de 2 millones 25 mil pesos, posteriormente se dieron ampliaciones y traspasos netos de más por 650 mil pesos, obteniendo un presupuesto modificado de 2 millones 675 mil pesos, ejerciéndose 2 millones 488.1 miles de pesos, obteniéndose un subejercido de 186.9 miles de pesos, equivalente al 7.0 por ciento respecto al monto autorizado.

SERVICIOS GENERALES

Inicialmente se autorizaron 12 millones 93.8 miles de pesos, posteriormente se dieron ampliaciones y traspasos netos de más por 5 millones 82.8 miles de pesos obteniendo un presupuesto modificado de 17 millones 176.6 miles de pesos, ejerciéndose 16 millones 744 mil pesos, obteniéndose un subejercido de 432.6 miles de pesos, que representó el 2.5 por ciento respecto al monto autorizado.

TRANSFERENCIAS, ASIGNACIONES, SUBSIDIOS Y OTRAS AYUDAS.

Durante el ejercicio se autorizaron ampliaciones por 17.2 miles de pesos, los cuales fueron ejercidos en su totalidad.

BIENES MUEBLES, INMUEBLES E INTANGIBLES

El presupuesto autorizado fue de 2 millones 300 mil pesos, de los cuales se ejercieron 2 millones 298.3 miles de pesos, teniendo un subejercido de 1.7 miles de pesos, equivalente al 0.1 por ciento respecto al monto autorizado.

DEUDA PÚBLICA

Se autorizó una ampliación para el pago de pasivos derivados de erogaciones devengadas y pendientes de ejercicios anteriores por 1 millón 545.7 miles de pesos, los cuales fueron ejercidos en su totalidad.

PROGRAMA DE ACCIONES PARA EL DESARROLLO (PAD)

Se autorizaron 10 millones de pesos, los cuales se ejercieron en su totalidad para el pago del programa "Fortalecimiento para el Fomento de la Información Pública", fortaleciendo la transparencia y la rendición de cuentas.

INFORMACIÓN PRESUPUESTAL

Instituto de Transparencia, Acceso a la Información Pública y Protección de Datos Personales del Estado de México y Municipios
EGRESOS POR OBJETO DEL GASTO
(Miles de Pesos)

CAPÍTULO Y OBJETO DEL GASTO	PRESUPUESTO 2015			TOTAL AUTORIZADO	EJERCIDO	VARIACIÓN
	PREVISTO	ASIGNACIONES Y/O AMPLIACIONES	REDUCCIONES Y/O DISMINUCIONES			
SERVICIOS PERSONALES	70,336.8	6,711.9	3,310.3	73,738.4	65,819.4	7,919.0
Sueldo Base	28,640.7		2,966.0	25,674.7	25,298.4	376.3
Compensación por Servicio Social	200.0	12.5	32.5	180.0		180.0
Honorarios Asimilables a Salarios						
Prima por Años de Servicio	200.0	7.2	7.2	200.0	53.3	146.7
Prima por Antigüedad		15.8		15.8	15.8	
Prima Adicional por Permanencia en el Servicio						
Prima Vacacional	1,962.8	2.7		1,965.5	1,357.5	608.0
Aguinaldo	4,710.6	24.3	287.7	4,447.2	4,101.5	345.7
Aguinaldos Eventuales		27.8		27.8		27.8
Vacaciones no Disfrutadas por Finiquito		116.5		116.5	80.8	35.7
Compensación	4,360.0	2,121.0		6,481.0	6,040.7	440.3
Compensación por Retabulación	48.5			48.5	37.7	10.8
Gratificación	16,250.6	3,779.4	4.0	20,026.0	18,533.9	1,492.1
Gratificación por Convenio	1,570.2			1,570.2	741.5	828.7
Cuotas de Servicio de Salud	3,433.7			3,433.7	2,788.4	645.3
Cuotas al Sistema Solidario de Reparto	2,258.0			2,258.0	1,983.1	274.9
Cuotas del Sistema de Capitalización Individual	547.9			547.9	402.7	145.2
Aportación para Financiar los Gastos Generales de Administración de ISSEMyM	307.3			307.3		73.5
Riesgo de Trabajo	67.5	199.7		267.2	267.1	.1
Seguros y Fianzas	950.0	405.0		1,355.0	883.3	471.7
Cuotas para Fondo de Retiro						
Seguro de Separación Individualizado	3,480.5		12.9	3,467.6	2,971.6	496.0
Liquidaciones por Indemnizaciones, por Sueldos y Salarios Caidos	1,300.0			1,300.0		1,300.0
Viáticos						
Despensa	48.5			48.5	28.3	20.2
MATERIALES Y SUMINISTROS	2,025.0	1,541.3	891.3	2,675.0	2,488.1	186.9
Materiales y Útiles de Oficina	200.0	9.1	20.3	188.8	187.5	1.3
Enseres de Oficina	100.0	4.2	81.5	22.7	16.9	5.8
Material y Útiles de Imprenta y Reproducción		.9		.9	.9	
Materiales y Útiles para el Procesamiento en Equipos y Bienes Informáticos	350.0	23.8	59.7	314.1	307.0	7.1
Material de Información	25.0	2.5	21.3	6.2	6.2	.0
Material y Enseres de Limpieza	25.0	.3	16.1	9.2	3.7	5.5
Material Didáctico		11.5		11.5	9.9	1.6
Productos Alimenticios para Personas	100.0	190.4	16.0	274.4	265.4	9.0
Utensilios para el Servicio de Alimentación	20.0	2.0	8.0	14.0	10.4	3.6
Productos de Cuero, Piel, Plástico, y Hule adquiridos como Materia prima		.2		.2	.2	
Productos Minerales no Metálicos		29.9		29.9	29.9	
Cal, yeso y Productos de Yeso		.2		.2	.2	
Vidrio, y Productos de Vidrio		.5		.5	.5	
Material Eléctrico y Electrónico	100.0	138.3	18.4	219.9	217.9	2.0
Artículos Metálicos para la Construcción		.3		.3	.3	
Materiales Complementarios	200.0	535.9	341.5	394.4	394.3	.1
Material de señalización	50.0		43.1	6.9		6.9
Arboles y Plantas de Ornato		2.1	.9	1.2	1.2	.0
Materiales de Construcción	15.0	2.0	1.3	15.7	13.4	2.3
Estructuras y Manufacturas para Todo Tipo de Construcción		4.0		4.0	4.0	
Medicinas y Productos Farmacéuticos	20.0	.2		20.2	.2	20.0
Fibras sintéticas, hules, plásticos y derivados		.1		.1	.1	
Combustibles, Lubricantes y Aditivos	480.0	519.4	12.9	986.5	886.5	100.0
Vestuario y Uniformes	50.0	15.3	24.3	41.0	25.7	15.3
Productos Textiles		.1		.1	.1	
Blancos y Otros Productos Textiles		.8		.8	.8	
Prendas de Protección		.3		.3	.3	
Refacciones, Accesorios y Herramientas	20.0	.3	.6	19.7	18.6	1.1
Refacciones y Accesorios Menores de Edificios		8.9	.2	8.7	8.7	.0
Refacciones y Accesorios Menores de Mobiliario y Equipo de administración, Educativa y Recreativa		1.7		1.7	1.7	
Refacciones y Accesorios para Equipo de Cómputo	250.0	1.8	215.6	36.2	30.9	5.3
Refacciones y Accesorios Menores para Equipo de Transporte		4.5	.1	4.4	4.4	
Artículos para la Extinción de Incendios	20.0	.4	9.1	11.3	11.3	.0
Refacciones y Accesorios Menores de Maquinaria y Otros Equipos		2.4		2.4	2.4	
Otros Enseres		27.0	.4	26.6	26.6	
SERVICIOS GENERALES	12,093.8	14,253.8	9,171.0	17,176.6	16,744.0	432.6
Servicio de Energía Eléctrica	450.0	1.3	140.7	310.6	310.6	
Servicio de Agua	100.0		56.5	43.5	43.5	
Servicio de Telefonía Convencional	300.0	16.5	150.6	165.9	156.6	9.3
Servicio de Telefonía Celular	120.0	.3	116.4	3.9	3.9	.0

CUENTA PÚBLICA DEL GOBIERNO, ORGANISMOS AUXILIARES Y AUTÓNOMOS DEL ESTADO DE MÉXICO 2015

CAPÍTULO Y OBJETO DEL GASTO	P R E S U P U E S T O			2 0 1 5		EJERCIDO	VARIACIÓN
	PREVISTO	ASIGNACIONES Y/O AMPLIACIONES	REDUCCIONES Y/O DISMINUCIONES	TOTAL AUTORIZADO			
Servicios de Radiolocalización y Telecomunicación	220.0	62.9	5.9	277.0	274.6	2.4	
Servicios de conducción de señales analógicas y digitales		2.4		2.4	2.4		
Servicio de Acceso a Internet	750.0	67.1	349.2	467.9	421.6	46.3	
Servicio Postal y Telegráfico	50.0	1.1	26.4	24.7	20.4	4.3	
Arrendamiento de Edificios y Locales	2,100.0	1,598.1	1,329.3	2,368.8	2,368.8		
Arrendamiento de Equipo y Bienes Informáticos	408.8	20.2	389.8	39.2	39.2	.0	
Arrendamiento de Maquinaria y Equipo		183.0		183.0	183.0		
Asesorías Asociadas a Convenios o Acuerdos	170.0	63.6	219.3	14.3		14.3	
Capacitación	150.0	153.9	143.1	160.8	160.8	.0	
Servicios de Apoyo Administrativo y Fotocopiado	35.0	7.1	.7	41.4	41.4		
Impresión de Documentos Oficiales para la Prestación de Servicios Públicos, Identificación, Formatos Administrativos y Fiscales, Formas Valoradas, Certificados y Títulos	150.0	154.7	74.5	230.2	229.4	.8	
Servicio de Impresión de Documentos Oficiales		.1		.1	.1		
Servicios de Vigilancia	480.0	174.9	8.3	646.6	624.9	21.7	
Servicios Profesionales		19.3		19.3	19.3		
Servicios Bancarios y Financieros	15.0	19.1		34.1	34.1		
Seguros y Fianzas	180.0	77.9	56.3	201.6	201.6	.0	
Fletes y Maniobras		73.1		73.1	73.1		
Reparación y Mantenimiento de Inmuebles		656.0	121.7	534.3	534.3		
Adaptación de Locales, Almacenes, Bodegas y Edificios		6,152.7	2,052.3	4,100.4	3,949.7	150.7	
Reparación, Mantenimiento e Instalación de Mobiliario y Equipo de Oficina	50.0	55.7	60.0	45.7	45.7		
Reparación, Instalación y Mantenimiento de Bienes Informáticos, Microfilmación y Tecnologías de la Información	420.0	27.6	417.4	30.2	30.2	.0	
Reparación y Mantenimiento de Vehículos Terrestres, Aéreos y Lacustres	350.0	165.8	192.4	323.4	323.4		
Reparación, Instalación y Mantenimiento de Maquinaria, Equipo Industrial y Diverso		48.1	15.0	33.1	33.1		
Servicios de Lavandería, Limpieza e Higiene	700.0	21.7	56.9	664.8	664.8	.0	
Servicios de Fumigación		6.2		6.2	6.2		
Gastos de Publicidad y Propaganda	500.0	39.3	242.5	296.8	296.8	.0	
Publicaciones Oficiales y de Información en General para Difusión	500.0	1,229.7	443.9	1,285.8	1,235.6	50.2	
Servicios de Creatividad, Preproducción y Producción de Publicidad, Excepto Internet		10.4		10.4	10.4		
Servicios de Fotografía	5.0		5.0				
Transportación Aérea	300.0	363.5	177.3	486.2	481.5	4.7	
Gastos de Traslado por Vía Terrestre		.4	.2	.2	.2		
Viáticos Nacionales	400.0	284.3	143.9	540.4	434.0	106.4	
Viáticos en el Extranjero		428.0	173.9	254.1	244.5	9.6	
Otros servicios de Traslado y Hospedaje	70.0	313.4	5.0	378.4	371.0	7.4	
Gastos de Ceremonial		19.6		19.6	19.6		
Gastos de Ceremonias Oficiales y de Orden Social		36.6	1.5	35.1	35.1		
Congresos y Convenciones	500.0	874.5	953.7	420.8	420.8	.0	
Exposiciones y Ferias		5.2	1.0	4.2	4.2		
Impuestos y Derechos de Exportación		1.0		1.0	1.0		
Otros Impuestos y Derechos	70.0	39.9	1.0	108.9	105.7	3.2	
Impuesto sobre Erogaciones por Remuneraciones al Trabajo Personal	2,300.0	414.3	995.3	1,719.0	1,719.0	.0	
Cuotas y suscripciones	50.0	5.7	30.4	25.3	25.3	.0	
Gastos de Servicios Menores	200.0	357.6	13.7	543.9	542.6	1.3	
TRANSFERENCIAS, ASIGNACIONES, SUBSIDIOS Y OTRAS AYUDAS		17.2		17.2	17.2		
Premios, Estímulos, Recompensas, Becas y Seguros a Deportistas		14.9		14.9	14.9		
Donativos a Instituciones sin Fines de Lucro		2.3		2.3	2.3		
BIENES MUEBLES, INMUEBLES E INTANGIBLES	2,300.0	2,348.0	2,348.0	2,300.0	2,298.3	1.7	
Muebles y Enseres	300.0	1,963.8	54.8	2,209.0	2,207.3	1.7	
Bienes Informáticos	1,500.0	273.8	1,772.7	1.1	1.1	.0	
Otros Bienes Muebles		22.3		22.3	22.3		
Otros Equipos Eléctricos y Electrónicos de Oficina		9.7		9.7	9.7		
Equipos de Foto y Grabación	100.0		100.0				
Vehículos y Equipo de Transporte Terrestre	400.0		400.0				
Maquinaria y Equipo de Seguridad Pública		1.2		1.2	1.2		
Herramientas, Maquinaria, Herramienta y Equipo		4.9		4.9	4.9		
Otros Bienes Inmuebles		20.5	20.5				
Licencias Informáticas e Intelectuales		51.8		51.8	51.8		
DEUDA PÚBLICA		3,091.4	1,545.7	1,545.7	1,545.7		
Por el Ejercicio Inmediato Anterior		1,545.7		1,545.7	1,545.7		
Por ejercicios Anteriores		1,545.7	1,545.7				
SUBTOTAL	86,755.6	27,963.6	17,266.3	97,452.9	88,912.7	8,540.2	
INVERSIÓN PÚBLICA	10,000.0			10,000.0	10,000.0		
Programa de Acciones para el Desarrollo (PAD)	10,000.0			10,000.0	10,000.0		
T O T A L	96,755.6	27,963.6	17,266.3	107,452.9	98,912.7	8,540.2	

INFORMACIÓN PROGRAMÁTICA

ITAIPEMYM

Instituto de Transparencia, Acceso a la Información Pública y Protección de Datos Personales del Estado de México y Municipios
 Gasto por Categoría Programática
 Del 1 de Enero al 31 de Diciembre de 2015
 (Miles de Pesos)

Concepto	Egresos					Subejercicio
	Aprobado	Ampliaciones/ (Reducciones)	Modificado	Devengado	Pagado	
	1	2	3=(1 + 2)	4	5	
Programas	96,755.6	9,151.6	105,907.2	531.9	96,835.1	105,375.3
Subsidios: Sector Social y Privado o Entidades Federativas y Municipios	-	-	-	-	-	-
Sujetos o Reglas de Operación			-			-
Otros Subsidios			-			-
Desempeño de las Funciones	96,755.6	9,151.6	105,907.2	531.9	96,835.1	105,375.3
Prestación de Servicios Públicos			-			-
Provisión de Bienes Públicos			-			-
Planeación, Seguimiento y Evaluación de Políticas Públicas			-			-
Promoción y Fomento			-			-
Regulación y Supervisión	96,755.6	9,151.6	105,907.2	531.9	96,835.1	105,375.3
Funciones de las Fuerzas Armadas (Únicamente Gobierno Federal)			-			-
Específicos			-			-
Proyectos de Inversión			-			-
Administrativos y de Apoyo	-	-	-	-	-	-
Apoyo al Proceso Presupuestario y para Mejorar la Eficiencia Institucional			-			-
Apoyo a la Función Pública y al Mejoramiento de la Gestión			-			-
Operaciones Ajenas			-			-
Compromisos	-	-	-	-	-	-
Obligaciones de Cumplimiento de Resolución Jurisdiccional			-			-
Desastres Naturales			-			-
Obligaciones	-	-	-	-	-	-
Pensiones y Jubilaciones			-			-
Aportaciones a la Seguridad Social			-			-
Aportaciones a Fondos de Estabilización			-			-
Aportaciones a Fondos de Inversión y Reestructura de Pensiones			-			-
Programa de Gasto Federalizado (Gobierno Federal)	-	-	-	-	-	-
Gasto Federalizado			-			-
Participaciones a Entidades Federativas y Municipios			-			-
Costo Financiero, Deuda o Apoyos a Deudores y Ahorradores de la Banca			-			-
Adeudos de Ejercicios Fiscales Anteriores		1,545.7	1,545.7		1,545.7	1,545.7
Total del Gasto	96,755.6	10,697.3	107,452.9	531.9	98,380.8	106,921.0

El Plan de Desarrollo del Estado de México 2011-2017, es un documento que proyecta una visión integral del Estado de México, reconoce la diversidad política, así como el perfil y la vocación económica y social de cada región y municipio, con la finalidad de establecer estrategias de acción que nos permitirán aprovechar las áreas de oportunidad y fomentar el crecimiento de las zonas rurales, urbanas y metropolitanas de la Entidad.

Gobierno de Resultados

El Gobierno Estatal está orientado a la obtención de resultados; es decir, a que las políticas públicas tengan un impacto positivo en la realidad de la Entidad, para lo cual es necesario que las mismas sean consecuencia de un proceso integral de planeación, de una ejecución eficiente de las políticas públicas y de la evaluación continua de las acciones de gobierno.

Financiamiento para el Desarrollo

El Gobierno Estatal requiere de recursos financieros para fomentar el desarrollo. Debido a las metas y objetivos que se han establecido, cada peso que se presupueste debe asignarse y gastarse de manera eficiente. Los recursos deben dirigirse a proyectos que causen el mayor impacto en el bienestar de los mexiquenses.

Instituto de Transparencia, Acceso a la Información Pública y Protección de Datos Personales del Estado de México y Municipios							
EGRESOS POR PILAR Y/O EJE TRANSVERSAL							
(Miles de Pesos)							
PILAR Y/O EJE TRANSVERSAL	PREVISTO	P R E S U P U E S T O 2 0 1 5			VARIACIÓN		%
		ASIGNACIONES Y/O AMPLIACIONES	REDUCCIONES Y/O DISMINUCIONES	TOTAL AUTORIZADO	EJERCIDO	IMPORTE	
Gobierno de Resultados	96,755.6	24,872.2	15,720.6	105,907.2	97,367.0	8,540.2	8.1
Financiamiento para el Desarrollo		3,091.4	1,545.7	1,545.7	1,545.7		
T O T A L	96,755.6	27,963.6	17,266.3	107,452.9	98,912.7	8,540.2	7.9
	=====	=====	=====	=====	=====	=====	

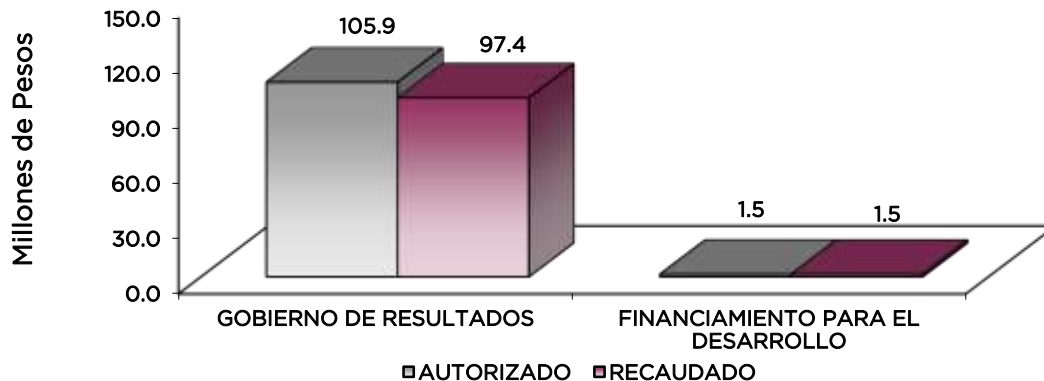

FINALIDAD

GOBIERNO

El Instituto de Transparencia y Acceso a la Información Pública del Estado de México y Municipios tiene por objeto la difusión, protección y respeto al derecho de acceso a la información pública y a la protección de datos personales.

Instituto de Transparencia, Acceso a la Información Pública y Protección de Datos Personales del Estado de México y Municipios
EGRESOS POR PROGRAMA
(Miles de Pesos)

PROGRAMA	PRESUPUESTO 2015			TOTAL AUTORIZADO	EJERCIDO	VARIACIÓN	
	PREVISTO	ASIGNACIONES Y/O AMPLIACIONES	REDUCCIONES Y/O DISMINUCIONES			IMPORTE	%
Transparencia	96,755.6	24,872.2	15,720.6	105,907.2	97,367.0	8,540.2	8.1
Previsiones para el Pago de Adeudo de Ejercicios Fiscales Anteriores		3,091.4	1,545.7	1,545.7	1,545.7		
TOTAL	96,755.6	27,963.6	17,266.3	107,452.9	98,912.7	8,540.2	7.9

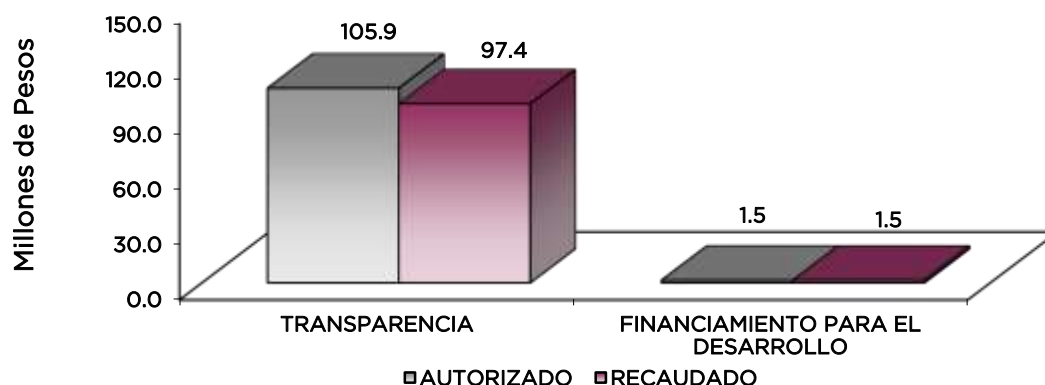

AVANCE OPERATIVO-PROGRAMÁTICO Y PRESUPUESTAL

METAS PROGRAMADAS Y ALCANZADAS

GOBIERNO DE RESULTADOS

010804 ACCESO A LA INFORMACIÓN PÚBLICA GUBERNAMENTAL

010804010101 VINCULACIÓN CIUDADANA CON LA ADMINISTRACIÓN PÚBLICA

El Instituto de Transparencia, Acceso a la Información Pública y Protección de Datos Personales del Estado de México y Municipios tiene por objeto la difusión, protección y respeto al derecho de acceso a la información pública y a la protección de datos personales.

Emitir la reglamentación, los Lineamientos, Normas y Criterios Necesarios para la Debida Observancia de la Ley de Transparencia y Acceso a la Información Pública del Estado de México

Se llevó a cabo la emisión de 20 normas programadas de la Ley de Transparencia y Acceso a la Información Pública, cumpliendo así la meta al 100 por ciento.

Asesorar y Apoyar Técnicamente a los Sujetos Obligados en Materia de Acceso a la Información

Se llevaron a cabo 1,600 asesorías que sirvieron para el adecuado cumplimiento de los sujetos obligados, cumpliendo la meta al 100 por ciento.

Realizar Acciones de Capacitación dirigida a Servidores Públicos de la Administración Pública Estatal o Municipal

Se tenía programado llevar a cabo 1,600 Cursos de capacitación, cumpliendo así la meta al 100 por ciento.

Verificar el Cumplimiento de las Obligaciones de los Sujetos Obligados en Materia de Acceso a la Información Pública y Emitir las Recomendaciones Correspondientes

Se tenía programado llevar a cabo 235 recomendaciones, cumpliendo la meta al 100 por ciento.

Realizar Acciones de Divulgación de los Alcances de la Ley de Transparencia y Acceso a la Información Pública del Estado de México, Dirigida a los Particulares y a los Sujetos Obligados

Se realizaron 370 acciones de divulgación cumpliendo la meta al 100 por ciento.

Orientación al Público en General en Materia de Acceso a la Información

Se tenía programado llevar a cabo 270 asesorías, cumpliendo la meta al 100 por ciento.

Verificar el Cumplimiento de las Obligaciones de los Sujetos Obligados en Materia de Protección de Datos Personales, y Emitir las Recomendaciones correspondientes

Se llevaron a cabo 240 de las recomendaciones, cumpliendo la meta al 100 por ciento.

Desarrollo e Implementación del Sistema de Vigilancia para el Debido Cumplimiento de la Publicación de la Información Pública de Oficio y su Respuesta a las Solicitudes de Información

Se desarrolló un sistema para responder eficientemente las solicitudes de información de la población en general.

Actualización del Sistema de Control de Solicitudes de Información del Estado de México

Se llevó a cabo una actualización durante el periodo dando mayor velocidad y capacidad al sistema para cubrir las necesidades de la población solicitante.

Resolver los Recursos de Revisión que Promuevan los Particulares

Se efectuaron 500 acciones, cumpliendo la meta al 100 por ciento.

Instituto de Transparencia, Acceso a la Información Pública y Protección de Datos Personales del Estado de México y Municipios
AVANCE OPERATIVO - PROGRAMÁTICO Y PRESUPUESTAL
 ENERO - DICIEMBRE DE 2015

						M E T A S			PRESUPUESTO 2015 (Miles de Pesos)				
FIN	FUN	SF	PP	SP	Pr	DESCRIPCIÓN	UNIDAD DE MEDIDA	PROGRA-MADO	ALCAN-ZADO	AVANCE %	AUTORIZADO	EJERCIDO	%
						GOBIERNO DE RESULTADOS							
						TRANSPARENCIA							
01	08	04	01	01	01	VINCULACIÓN CIUDADANA CON LA ADMINISTRACIÓN PÚBLICA					105,907.2	97,367.0	91.9
						Emitir la Reglamentación, los Lineamientos, Normas y Criterios Necesarios para la Devida Observancia de la Ley de Transparencia y Acceso a la Información Pública del Estado de México	Norma	20	20	100.0			
						Asesorar y Apoyar Técnicamente a los Sujetos Obligados en Materia de Acceso a la Información	Asesoría	1,600	1,600	100.0			
						Realizar Acciones de Capacitación dirigida a Servidores Públicos de la Administración Pública Estatal y Municipal	Curso	1,600	1,600	100.0			
						Verificar el Cumplimiento de las Obligaciones de los Sujetos Obligados, en Materia de Acceso a la Información Pública, y emitir las Recomendaciones Correspondientes	Recomendación	235	235	100.0			
						Realizar Acciones de Divulgación de los Alcances de la Ley de Transparencia y Acceso a la Información Pública del Estado de México, Dirigidas a los Particulares y a los Sujetos Obligados	Acción	370	370	100.0			
						Orientación al Público en General en Materia de Acceso a la Información	Asesoría	270	270	100.0			
						Verificar el Cumplimiento de las Obligaciones de los Sujetos Obligados, en Materia de Protección de Datos Personales, y Emitir las Recomendaciones Correspondientes	Recomendación	240	240	100.0			
						Desarrollo en Implementación del Sistema de Vigilancia para el Debido Cumplimiento de la Publicación de la Información Pública de Oficio y su Respuesta a las Solicitudes de Información	Acción	1	1	100.0			
						Actualización del Sistema de Control de Solicitudes de Información del Estado de México	Acción	1	1	100.0			
						Resolver los Recursos de Revisión que Promuevan los Particulares	Acción	500	500	100.0			
						OTRAS NO CLASIFICADAS EN FUNCIONES ANTERIORES							
						FINANCIAMIENTO PARA EL DESARROLLO							
						PREVISIONES PARA EL PAGO DE ADEUDOS DE EJERCICIOS FISCALES ANTERIORES							
04	04	01	01	01	01	PASIVOS DERIVADOS DE EROGACIONES					1,545.7	1,545.7	
						Registro de Pagos de Adeudos de Ejercicios Fiscales Anteriores	Documento	1	1	100.0			
T O T A L											107,452.9	98,912.7	92.1
											=====	=====	

ANEXOS ESTABLECIDOS EN DIFERENTES ORDENAMIENTOS

**Relación de Bienes Inmuebles que Componen al Patrimonio
Cuenta Pública 2015
(Miles de Pesos)**

Ente Público: Instituto de Transparencia, Acceso a la Información Pública y Protección de Datos Personales del Estado de México y Municipios

Código	Descripción de Bienes Inmuebles	Valor en Libros
	No Aplica	.0

**Relación de Bienes Muebles que Componen al Patrimonio
Cuenta Pública 2015
(Miles de Pesos)**

Ente Público: Instituto de Transparencia, Acceso a la Información Pública y Protección de Datos Personales del Estado de México y Municipios

Código	Descripción de Bienes Muebles	Valor en Libros
	Mobiliario de Equipo de Oficina	5,536.30
	Equipo de Cómputo	7,895.60
	Material Eléctrico y Electrónico	2,239.2
	Equipo de Transporte	4,012.8
	Equipo de Comunicación	1,597.4
	Equipo de Fotográfico	338.0
		21,619.3

