

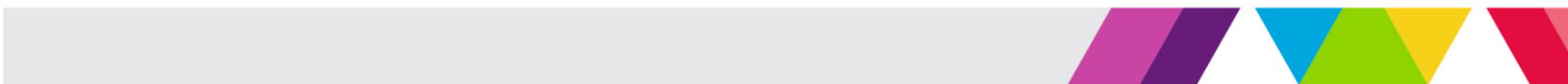

UNIVERSIDAD POLITÉCNICA DE ATLACOMULCO

UPA





C O N T E N I D O		PÁGINA
I. INFORMACIÓN CONTABLE		
ESTADO DE SITUACIÓN FINANCIERA		5
ESTADO DE ACTIVIDADES		6
ESTADO DE VARIACIÓN EN LA HACIENDA PÚBLICA		7
ESTADO DE CAMBIOS EN LA SITUACIÓN FINANCIERA		8
ESTADO DE FLUJOS DE EFECTIVO		9
ESTADO ANALÍTICO DEL ACTIVO		10
ESTADO ANALÍTICO DE LA DEUDA Y OTROS PASIVOS		11
NOTAS A LOS ESTADOS FINANCIEROS		12
II. INFORMACIÓN PRESUPUESTARIA		29
III. INFORMACIÓN PROGRAMÁTICA		43
IV. ANEXOS ESTABLECIDOS EN DIFERENTES ORDENAMIENTOS		51
V. FORMATOS PARA EL CUMPLIMIENTO DE LA LEY DE DISCIPLINA FINANCIERA DE LAS ENTIDADES FEDERATIVAS Y LOS MUNICIPIOS		55



U P A

Universidad Politécnica de Atacomulco
Estado de Situación Financiera
Al 31 de Diciembre de 2017 y 2016
(Miles de Pesos)

Concepto	Año		Concepto	Año	
	2017	2016		2017	2016
ACTIVO			PASIVO		
<i>Activo Circulante</i>			<i>Pasivo Circulante</i>		
Efectivo y Equivalentes	9,945.6	646.4	Cuentas por Pagar a Corto Plazo	9,267.6	29,060.0
Derechos a Recibir Efectivo o Equivalentes	3,221.9	30,830.7	Documentos por Pagar a Corto Plazo		
Derechos a Recibir Bienes o Servicios	7,341.9	79.7	Porción a Corto Plazo de la Deuda Pública a Largo Plazo		
Inventarios			Títulos y Valores a Corto Plazo		
Almacenes			Pasivos Diferidos a Corto Plazo		
Estimación por Pérdida o Deterioro de Activos Circulantes			Fondos y Bienes de Terceros en Garantía y/o Administración a Corto Plazo		
Otros Activos Circulantes			Provisiones a Corto Plazo		
			Otros Pasivos a Corto Plazo		
Total de Activos Circulantes	20,509.4	31,556.8	Total de Pasivos Circulantes	9,267.6	29,060.0
<i>Activo No Circulante</i>			<i>Pasivo No Circulante</i>		
Inversiones Financieras a Largo Plazo			Cuentas por Pagar a Largo Plazo		
Derechos a Recibir Efectivo o Equivalentes a Largo Plazo			Documentos por Pagar a Largo Plazo		
Bienes Inmuebles, Infraestructura y Construcciones en Proceso	36,669.0	46,191.7	Deuda Pública a Largo Plazo		
Bienes Muebles	14,472.7	11,807.6	Pasivos Diferidos a Largo Plazo		
Activos Intangibles			Fondos y Bienes de Terceros en Garantía y/o en Administración a Largo Plazo		
Depreciación, Deterioro y Amortización Acumulada de Bienes	-3,332.6	-1,604.0	Provisiones a Largo Plazo		
Activos Diferidos					
Estimación por Pérdida o Deterioro de Activos no Circulantes			Total de Pasivos No Circulantes	.0	.0
Otros Activos no Circulantes					
Total de Activos No Circulantes	47,809.1	56,395.3	Total del Pasivo	9,267.6	29,060.0
Total del Activo	68,318.5	87,952.1	HACIENDA PÚBLICA/ PATRIMONIO		
			<i>Hacienda Pública/Patrimonio Contribuido</i>	.0	.0
			Aportaciones		
			Donaciones de Capital		
			Actualización de la Hacienda Pública / Patrimonio		
			Hacienda Pública/Patrimonio Generado	59,050.9	58,892.1
			Resultados del Ejercicio (Ahorro / Desahorro)	158.8	28,340.5
			Resultados de Ejercicios Anteriores	58,892.1	30,551.6
			Revalúos		
			Reservas		
			Rectificaciones de Resultados de Ejercicios Anteriores		
			Exceso o Insuficiencia en la Actualización de la Hacienda Pública/Patrimonio	.0	.0
			Resultado por Posición Monetaria		
			Resultado por Tenencia de Activos no Monetarios		
			Total Hacienda Pública/ Patrimonio	59,050.9	58,892.1
			Total del Pasivo y Hacienda Pública / Patrimonio	68,318.5	87,952.1

CUENTA PÚBLICA DEL GOBIERNO, ORGANISMOS AUXILIARES Y AUTÓNOMOS DEL ESTADO DE MÉXICO 2017

Universidad Politécnica de Atlacomulco
Estado de Actividades
Del 1 de Enero al 31 de Diciembre de 2017 y 2016
(Miles de Pesos)

Concepto	2017	2016
INGRESOS Y OTROS BENEFICIOS		
Ingresos de la Gestión	.0	.0
Impuestos		
Cuotas y Aportaciones de Seguridad Social		
Contribuciones de Mejoras		
Derechos		
Productos de Tipo Corriente		
Aprovechamientos de Tipo Corriente		
Ingresos por Venta de Bienes y Servicios		
Ingresos no Comprendidos en las Fracciones de la Ley de Ingresos Causados en Ejercicios Fiscales Anteriores Pendientes de Liquidación o Pago		
Participaciones, Aportaciones, Transferencias, Asignaciones, Subsidios y Otras Ayudas	13,478.4	36,246.0
Participaciones y Aportaciones		
Transferencia, Asignaciones, Subsidios y Otras Ayudas	13,478.4	36,246.0
Otros Ingresos y Beneficios	2,083.5	6,250.8
Ingresos Financieros		
Incremento por Variación de Inventarios	1,035.7	711.3
Disminución del Exceso de Estimaciones por Pérdida o Deterioro u Obsolescencia		
Disminución del Exceso de Provisiones		
Otros Ingresos y Beneficios Varios	1,047.8	5,539.5
Total de Ingresos y Otros Beneficios	15,561.9	42,496.8
GASTOS Y OTRAS PÉRDIDAS		
Gastos de Funcionamiento	12,519.8	11,126.7
Servicios Personales	8,223.6	7,112.9
Materiales y Suministros	1,081.8	1,197.0
Servicios Generales	3,214.4	2,816.8
Transferencia, Asignaciones, Subsidios y Otras Ayudas	875.5	.0
Transferencias Internas y Asignaciones al Sector Público		
Transferencias al Resto del Sector Público		
Subsidios y Subvenciones	875.5	.0
Ayudas Sociales		
Pensiones y Jubilaciones		
Transferencias a Fideicomisos, Mandatos y Contratos Análogos		
Transferencias a la Seguridad Social		
Donativos		
Transferencias al Exterior		
Participaciones y Aportaciones	.0	.0
Participaciones		
Aportaciones		
Convenios		
Intereses, Comisiones y Otros Gastos de la Deuda Pública	.0	.0
Intereses de la Deuda Pública		
Comisiones de la Deuda Pública		
Gastos de la Deuda Pública		
Costo por Coberturas		
Apoys Financieros		
Otros Gastos y Pérdidas Extraordinarias	1,746.6	1,232.7
Estimaciones, Depreciaciones, Deterioros, Obsolescencia y Amortizaciones	1,728.5	1,232.7
Provisiones		
Disminución de Inventarios		
Aumento por Insuficiencia de Estimaciones por Pérdida o Deterioro y Obsolescencia		
Aumento por Insuficiencia de Provisiones		
Otros Gastos	18.1	
Inversión Pública	261.2	1,796.9
Inversión Pública no Capitalizable	261.2	1,796.9
Total de Gastos y Otras Pérdidas	15,403.1	14,156.3
Resultados del Ejercicio (Ahorro/Desahorro)	158.8	28,340.5

U P A

Universidad Politécnica de Atacomulco
Estado de Variación en la Hacienda Pública
Del 1 de Enero al 31 de Diciembre de 2017
(Miles de Pesos)

Concepto	Hacienda Pública/Patrimonio Contribuido	Hacienda Pública/Patrimonio Generado de Ejercicios Anteriores	Hacienda Pública/Patrimonio Generado del Ejercicio	Ajustes por Cambios de Valor	TOTAL
Rectificaciones de Resultados de Ejercicios Anteriores					.0
Patrimonio Neto Inicial Ajustado del Ejercicio 2016	.0			.0	.0
Aportaciones					.0
Donaciones de Capital					.0
Actualización de la Hacienda Pública/Patrimonio					.0
Variaciones de la Hacienda Pública/Patrimonio Neto del Ejercicio 2016		30,551.6	28,340.5	.0	58,892.1
Resultados del Ejercicio (Ahorro/Desahorro)			28,340.5		28,340.5
Resultados de Ejercicios Anteriores		30,551.6			30,551.6
Revalúos					.0
Reservas					.0
Hacienda Pública/Patrimonio Neto Final del Ejercicio 2016	.0	30,551.6	28,340.5	.0	58,892.1
Cambios en la Hacienda Pública/Patrimonio Neto del Ejercicio al 31 de Diciembre de 2017	.0			.0	.0
Aportaciones					.0
Donaciones de Capital					.0
Actualización de la Hacienda Pública/Patrimonio					.0
Variaciones de la Hacienda Pública/Patrimonio Neto del Ejercicio al 31 de Diciembre de 2017		28,340.5	158.8	.0	28,499.3
Resultados del Ejercicio (Ahorro/Desahorro)			158.8		158.8
Resultados de Ejercicios Anteriores		28,340.5			28,340.5
Revalúos					.0
Reservas					.0
Saldo Neto en la Hacienda Pública /Patrimonio al 31 de Diciembre de 2017	.0	58,892.1	158.8	.0	59,050.9

Universidad Politécnica de Atlacomulco
Estado de Cambios en la Situación Financiera
Del 1 de Enero al 31 de Diciembre de 2017
(Miles de Pesos)

Concepto	Origen	Aplicación
ACTIVO	38,860.1	19,226.5
Activo Circulante	27,608.8	16,561.4
Efectivo y Equivalentes		9,299.2
Derechos a Recibir Efectivo o Equivalentes	27,608.8	
Derechos a Recibir Bienes o Servicios		7,262.2
Inventarios		
Almacenes		
Estimación por Pérdida o Deterioro de Activos Circulantes		
Otros Activos Circulantes		
Activo No circulante	11,251.3	2,665.1
Inversiones Financieras a Largo Plazo		
Derechos a Recibir Efectivo o Equivalentes a Largo Plazo		
Bienes Inmuebles, Infraestructura y Construcciones en Proceso	9,522.7	
Bienes Muebles		2,665.1
Activos Intangibles		
Depreciación, Deterioro y Amortización Acumulada de Bienes	1,728.6	
Activos Diferidos		
Estimación por Pérdida o Deterioro de Activos no Circulantes		
Otros Activos no Circulantes		
PASIVO	.0	19,792.4
Pasivo Circulante	.0	19,792.4
Cuentas por Pagar a Corto Plazo		19,792.4
Documentos por Pagar a Corto Plazo		
Porción a Corto Plazo de la Deuda Pública a Largo Plazo		
Títulos y Valores a Corto Plazo		
Pasivos Diferidos a Corto Plazo		
Fondos y Bienes de Terceros en Garantía y/o Administración a Corto Plazo		
Provisiones a Corto Plazo		
Otros Pasivos a Corto Plazo		
Pasivo No Circulante	.0	.0
Cuentas por Pagar a Largo Plazo		
Documentos por Pagar a Largo Plazo		
Deuda Pública a Largo Plazo		
Pasivos Diferidos a Largo Plazo		
Fondos y Bienes de Terceros en Garantía y/o en Administración a Largo Plazo		
Provisiones a Largo Plazo		
HACIENDA PÚBLICA/PATRIMONIO	28,340.5	28,181.7
Hacienda Pública/Patrimonio Contribuido	.0	.0
Aportaciones		
Donaciones de Capital		
Actualización de la Hacienda Pública/Patrimonio		
Hacienda Pública/Patrimonio Generado	28,340.5	28,181.7
Resultados del Ejercicio (Ahorro/Desahorro)		28,181.7
Resultados de Ejercicios Anteriores	28,340.5	
Revalúos		
Reservas		
Rectificaciones de Resultados de Ejercicios Anteriores		
Exceso o insuficiencia en la Actualización de la Hacienda Pública/Patrimonio	.0	.0
Resultado por Posición Monetaria		
Resultado por Tenencia de Activos no Monetarios		

Universidad Politécnica de Atlacomulco
Estado de Flujos de Efectivo
Del 1 de Enero al 31 de Diciembre de 2017 y 2016
(Miles de Pesos)

Concepto	2017	2016
Flujos de Efectivo de las Actividades de Operación		
Origen	15,561.9	42,496.8
Impuestos		
Cuotas y Aportaciones de Seguridad Social		
Contribuciones de Mejoras		
Derechos		
Productos de Tipo Corriente	1,035.7	711.3
Aprovechamientos de Tipo Corriente		
Ingresos por Venta de Bienes y Servicios		
Ingresos no Comprendidos en las Fracciones de la Ley de Ingresos Causados en Ejercicios Fiscales		
Anteriores Pendientes de Liquidación o Pago		
Participaciones y Aportaciones		
Transferencias, Asignaciones y Subsidios y Otras Ayudas	13,478.4	36,246.0
Otros Orígenes de Operación	1,047.8	5,539.5
Aplicación	15,403.1	14,156.3
Servicios Personales	8,223.6	7,112.9
Materiales y Suministros	1,081.8	1,197.0
Servicios Generales	3,214.4	2,816.8
Transferencias Internas y Asignaciones al Sector Público		
Transferencias al Resto del Sector Público		
Subsidios y Subvenciones	875.5	
Ayudas Sociales		
Pensiones y Jubilaciones		
Transferencias a Fideicomisos, Mandatos y Contratos Análogos		
Transferencias a la Seguridad Social		
Donativos		
Transferencias al Exterior		
Participaciones		
Aportaciones		
Convenios		
Otras Aplicaciones de Operación	2,007.8	3,029.6
Flujos Netos de Efectivo por Actividades de Operación	158.8	28,340.5
Flujos de Efectivo de las Actividades de Inversión		
Origen	38,860.1	1,232.7
Bienes Inmuebles, Infraestructura y Construcciones en Proceso	9,522.7	1,232.7
Bienes Muebles	1,728.6	
Otros Orígenes de Inversión	27,608.8	
Aplicación	9,927.3	32,794.8
Bienes Inmuebles, Infraestructura y Construcciones en Proceso		20,191.7
Bienes Muebles	2,665.1	9,213.9
Otras Aplicaciones de Inversión	7,262.2	3,389.2
Flujos Netos de Efectivo por Actividades de Inversión	28,932.8	-31,562.1
Flujo de Efectivo de las Actividades de Financiamiento		
Origen	.0	3,264.7
Endeudamiento Neto		
Interno		
Externo		3,264.7
Otros Orígenes de Financiamiento		
Aplicación	19,792.4	.0
Servicios de la Deuda	19,792.4	
Interno		
Externo		
Otras Aplicaciones de Financiamiento		
Flujos Netos de Efectivo por Actividades de Financiamiento	-19,792.4	3,264.7
Incremento/Disminución Neta en el Efectivo y Equivalentes al Efectivo	9,299.2	43.1
Efectivo y Equivalentes al Efectivo al Inicio del Ejercicio	646.4	603.3
Efectivo y Equivalentes al Efectivo al Final del Ejercicio	9,945.6	646.4

CUENTA PÚBLICA DEL GOBIERNO, ORGANISMOS AUXILIARES Y AUTÓNOMOS DEL ESTADO DE MÉXICO 2017

Universidad Politécnica de Atacomulco
Estado Analítico del Activo
Del 1 de Enero al 31 de Diciembre de 2017
(Miles de Pesos)

Concepto	Saldo Inicial	Cargos del Período	Abonos del Período	Saldo Final	Variación del Período
	1	2	3	4=(1+2-3)	(4-1)
ACTIVO	87,952.1	24,085.4	43,719.0	68,318.5	-19,633.6
Activo Circulante	31,556.8	21,420.3	32,467.7	20,509.4	-11,047.4
Efectivo y Equivalentes	646.4	12,166.7	2,867.5	9,945.6	9,299.2
Derechos a Recibir Efectivo o Equivalentes	30,830.7	1,991.4	29,600.2	3,221.9	-27,608.8
Derechos a Recibir Bienes o Servicios	79.7	7,262.2		7,341.9	7,262.2
Inventarios				.0	.0
Almacenes				.0	.0
Estimación por Pérdida o Deterioro de Activos Circulantes				.0	.0
Otros Activos Circulantes				.0	.0
Activo No Circulante	56,395.3	2,665.1	11,251.3	47,809.1	-8,586.2
Inversiones Financieras a Largo Plazo				.0	.0
Derechos a Recibir Efectivo o Equivalentes a Largo Plazo				.0	.0
Bienes Inmuebles, Infraestructura y Construcciones en Proceso	46,191.7		9,522.7	36,669.0	-9,522.7
Bienes Muebles	11,807.6	2,665.1		14,472.7	2,665.1
Activos Intangibles				.0	.0
Depreciación, Deterioro y Amortización Acumulada de Bienes	-1,604.0		1,728.6	-3,332.6	-1,728.6
Activos Diferidos				.0	.0
Estimación por Pérdida o Deterioro de Activos no Circulantes				.0	.0
Otros Activos no Circulantes				.0	.0

U P A

Universidad Politécnica de Atlacomulco
Estado Analítico de la Deuda y Otros Pasivos
Del 1 de Enero al 31 de Diciembre de 2017
(Miles de Pesos)

Denominación de las Deudas	Moneda de Contratación	Institución o País Acreedor	Saldo Inicial del Período	Saldo Final del Período
DEUDA PÚBLICA				
Corto Plazo				
Deuda Interna			.0	.0
Instituciones de Crédito				
Títulos y Valores				
Arrendamientos Financieros				
Deuda Externa			.0	.0
Organismos Financieros Internacionales				
Deuda Bilateral				
Títulos y Valores				
Arrendamientos Financieros				
Subtotal a Corto Plazo			.0	.0
Largo Plazo				
Deuda Interna			.0	.0
Instituciones de Crédito				
Títulos y Valores				
Arrendamientos Financieros				
Deuda Externa			.0	.0
Organismos Financieros Internacionales				
Deuda Bilateral				
Títulos y Valores				
Arrendamientos Financieros				
Subtotal a Largo Plazo			.0	.0
Otros Pasivos			29,060.0	9,267.6
Total de Deuda y Otros Pasivos			29,060.0	9,267.6

NOTAS A LOS ESTADOS FINANCIEROS

NOTAS DE DESGLOSE

1. ESTADO DE SITUACIÓN FINANCIERA

ACTIVO

Bancos/Tesorería

Relativo a la cuenta de bancos al mes de Diciembre de 2017 la Universidad Politécnica de Atlacomulco cerró con 9 millones 945.6 miles de pesos disponibles para poder ejercer en los meses subsecuentes y se integra de la siguiente manera:

BBVA BANCOMER S.A.	IMPORTE (Miles de Pesos)	
	2017	2016
087	442.4	131.0
735	-	210.8
547 (FAM 2015)	2,836.3	119.4
925	1.9	.4
037	37.4	-
329 (FAM 2016)	59.1	119.3
393 (REC FEDERAL 2017)	184.9	-
482 (REC ESTATAL 2017)	370.2	-
798 (EXTENSIONISMO JOVEN)	6.0	-
SANTANDER		
700	4,302.0	-
BANCO DEL BAJIO		
201	891.0	29.4
202	-	-
203	814.4	36.1
TOTAL	9,945.6	646.4

Derechos a recibir Efectivo y Equivalentes y Bienes o Servicios a Recibir

Este rubro está integrado de la siguiente manera:

Inversiones Financieras

Existen Inversiones financieras a corto plazo por la cantidad de 2 millones 962.2 miles de pesos, desglosados de la siguiente manera:

INVERSIONES FINANCIERAS AL 31 DE DICIEMBRE DE 2017- 2016 (Miles de Pesos)		
Banco	2017	2016
Banco del Bajío S.A.	-	1,174.1
Santander FAM 2016 4 días	2,962.2	3,604.5
Santander FAM 2016 18 días	-	2,866.5
Santander FAM 2016 35 días	-	18,500.0
Bancomer FAM 2015 14 días	-	4,192.0
TOTAL	2,962.2	30,337.9

Cuentas por Cobrar a Corto Plazo

El saldo de esta cuenta está representado por 4 retiros no correspondidos en la cuenta bancaria de la Universidad, hasta la fecha se sigue llevando a cabo un proceso a través el Ministerio Público con número: 362860086614 en contra de quien resulte responsable, por los cargos no correspondidos en la cuenta BANORTE IXE 288, de la cual no se tiene aún dictamen fiscal del mismo, dicha averiguación sigue abierta.

CUENTAS POR COBRAR A CORTO PLAZO AL 31 DE DICIEMBRE DE 2017-2016 (Miles de Pesos)		
Concepto	2017	2016
IXE BANORTE S.A.	254.5	-
Programa de Acciones para el Desarrollo (FAM) 2016	-	238.3
TOTAL	254.5	238.3

Deudores Diversos

El saldo de estas cuentas representa actualizaciones y recargos por pago de cuotas y aportaciones de ISSEMYM, y la retención por pensión alimenticia de un docente.

DEUDORES DIVERSOS POR COBRAR A CORTO PLAZO AL 31 DE DICIEMBRE DE 2017 Y 2016. (Miles de Pesos)		
Concepto	2017	2016
Leonardo González Gómez	1.7	254.5
Elia Aurora Arellano	1.9	-
Fidel Mendoza Cid	1.6	-
TOTAL	5.2	254.5

Derecho a Recibir Bienes o Servicios**Anticipo a Proveedores**

El saldo de esta cuenta se integra de la siguiente manera:

ANTICIPO A PROVEEDORES AL 31 DE DICIEMBRE DE 2017 Y 2016 (Miles de Pesos)		
Concepto	2017	2016
Judith Sánchez de la Cruz	49.5	49.5
Horacio Huitrón Monroy	-	11.1
Tecnología Inteligente de Sistemas de Seguridad	19.1	19.1
Intelligent Networks	105.8	-
Andamios y apuntalamientos metálicos, S.A. de C.V.	4.8	-
Laura León García	15.8	-
Ferretería Carredana México S.A. de C.V.	5.9	
Haide Michell Gutiérrez Camacho	13.5	
TOTAL	214.4	79.7

Anticipo a Contratistas

El saldo de esta cuenta se integra de la siguiente manera:

ANTICIPO A CONTRATISTAS AL 31 DE DICIEMBRE DE 2017 Y 2016. (Miles de Pesos)		
Concepto	2017	2016
Grupo Trébol Edificaciones Integrales S.A. de C.V.	5,915.7	-
Montajes Especiales S.A. DE .C.V.	1,211.8	-
TOTAL	7,127.5	-

Bienes Muebles, Inmuebles e Intangibles

Los bienes muebles adquiridos al mes de Diciembre de 2017 y su correspondiente depreciación se integran de la siguiente manera:

BIENES INMUEBLES AL 31 DE DICIEMBRE DE 2017 – 2016 (miles de pesos)		
Concepto	2017	2016
Edificios No Habitacionales	15,955.8	15,955.8
Construcciones en Proceso de Bienes Propios	20,713.2	30,235.9
TOTAL	36,669.0	46,191.7

BIENES MUEBLES AL 31 DE DICIEMBRE DE 2017 – 2016 (miles de pesos)		
Concepto	2017	2016
Mobiliario y equipo de administración	4,913.0	2,457.4
Mobiliario y equipo educacional y recreativo	2,435.6	2,313.8
Vehículos y equipo de Transporte	935.5	935.5
Maquinaria, otros equipos herramientas	6,150.8	6,063.1
Otros Bienes Muebles	37.8	37.8
TOTAL	14,472.7	11,807.6

El método de la depreciación utilizando la línea recta y las tasas aplicables son conforme al Manual Único de Contabilidad Gubernamental y las tasas estipuladas para cada uno de los bienes adquiridos:

Bienes	% Anual	Vida Útil
Vehículos	10%	10 años
Equipo de Cómputo	20%	5 años
Mobiliario y equipo de oficina	3%	33.3 años
Edificio	2%	50 años
Maquinaria	10%	10 años
El resto	10%	10 años

PASIVO

En la cuenta de pasivo circulante se muestra integrado de la siguiente manera:

PROVEEDORES POR PAGAR A CORTO PLAZO AL 31 DE DICIEMBRE DE 2017 – 2016 (miles de pesos)		
Concepto	2017	2016
Dedutel Exportaciones e Importaciones S.A. de C.V.	238.3	238.3
Voyager, S.A. de C.V.	-	2,867.8
Comercializadora de libros Universitarios S.A. de C.V.	-	397.7
Cayetano López Valencia	-	-
Teléfonos de México, S.A.B. de C.V.	-	1.1
Rodríguez Vázquez Auditores Consultores S.C.	-	20.5
Grabados Fernando Fernández, S. de R.L. de C.V.	-	27.4
Diseños San Miguel, S.A de C.V.	.1	1,734.5
Creatividad en imagen impresa	-	-
Adriana Ruiz Valdez	-	-
Instituto Tecnológico de Estudios Superiores de Ecatepec	-	-
Instituto Tecnológico de Toluca	20.0	-
TOTAL	258.4	5,287.3

CONTRATISTAS POR OBRAS PÚBLICAS POR PAGAR A CORTO PLAZO AL 31 DE DICIEMBRE DE 2017 – 2016 (miles de pesos)		
Concepto	2017	2016
Grupo Trébol Edificaciones Integrales S.A. DE C.V.	5,911.5	-
Construcciones Instalaciones y Montajes Especiales, S.A. de C.V.	2, 571.9	-
TOTAL	8,483.4	-

RETENCIONES Y CONTRIBUCIONES POR PAGAR A CORTO PLAZO AL 31 DE DICIEMBRE DE 2017 – 2016 (miles de pesos)		
Concepto	2017	2016
Retenciones ISSEMYM	51.4	-
GEM impuestos sobre erogaciones por remuneraciones al trabajo personal	19.3	-
Cuotas y Aportaciones ISSEMYM	96.3	-
ISR	56.2	-
Retenciones por construcción de obra	269.0	-
TOTAL	492.2	-

OTRAS CUENTAS POR PAGAR A CORTO PLAZO AL 31 DE DICIEMBRE DE 2017 – 2016 (miles de pesos)		
Concepto	2017	2016
Contratistas por Obra Pública por Pagar	-	23,750.2
Retenciones por construcción de obra	-	22.5
Ruiz Zepeda Corso y Corona y Asociados	13.9	-
A. García López y Asesores SC	19.7	-
TOTAL	33.6	23,772.7

2. ESTADO DE ACTIVIDADES

Participaciones, Aportaciones, Transferencias

La Universidad Politécnica de Atlacomulco obtuvo ingresos por Subsidios y subvenciones por los siguientes conceptos:

SUBSIDIOS Y SUBVENCIONES AL 31 DE DICIEMBRE DE 2017 – 2016 (miles de pesos)		
Concepto	2017	2016
Subsidio Estatal (Gasto corriente)	10,308.8	8,007.7
Subsidio Federal	3,169.6	3,000.0
Programa de Acciones para el Desarrollo FAM 2016	-	25,238.3
TOTAL	13,478.4	36,246.0

En la parte de Intereses Bancarios; se refiere a los intereses ganados por el manejo de las cuentas bancarias en BBVA Bancomer, S.A.; en cuanto a los intereses de Cuentas de Inversiones es referente a los intereses ganados por invertir en el Mercado de Dinero con Banco de Bajío S.A., Inversiones a plazos en Banco Santander.

INGRESOS FINANCIEROS AL 31 DE DICIEMBRE DE 2017 - 2016 (Miles de pesos)		
Subcuenta	2017	2016
Bancomer Pagaré (FAM 2015)	103.0	37.0
Santander Inversión (FAM 2016)	921.4	124.7
BanBajío Mercado de Dinero	11.2	549.0
Utilidades y Rendimientos	.1	.6
TOTAL	1,035.7	711.3

OTROS INGRESOS Y BENEFICIOS VARIOS				
AL 31 DE DICIEMBRE DE 2017 - 2016				
(Miles de pesos)				
Subcuenta			2017	2016
Otros Ingresos (Impuntualidad Inasistencia)			68.5	49.0
Otros			1.1	29.2
Bases para licitación			-	13.4
Colegiatura Maestría en Mecatrónica			73.4	127.8
Aportación Semestral Viáticos Maestría			-	1.2
Prima de Recuperación GNP			-	3.7
Equipamiento			-	5,315.2
Apoyo económico COMECYT			11.5	-
Apoyo extensionismo joven			888.0	-
Apoyo programa Delfín			1.9	-
Otros ingresos (prima vacacional)			.6	-
Aprovechamiento de espacios			2.8	-
		TOTAL	1,047.8	5,539.5

Gastos y Otras Pérdidas

La Universidad Politécnica de Atlacomulco generó los siguientes gastos:

Concepto	2017	2016
Servicios personales	8,223.6	7,112.9
Materiales y suministros	1,081.8	1,197.0
Servicios generales	3,214.4	2,816.8
Transferencias, asignaciones, subsidios y otras ayudas.	875.5	-
Inversión Pública	261.2	-
Bienes muebles e intangibles	-	1,796.9
Otros gastos y pérdidas extraordinarias	1,746.6	1,232.7
TOTAL	15,403.1	14,156.3

Dichas partidas son utilizadas para identificar y aplicar cada uno de los gastos generados para el correcto funcionamiento de la Universidad Politécnica de Atlacomulco, en la partida de otros gastos y pérdidas extraordinarias se refiere principalmente a la depreciación acumulada a Diciembre de 2017.

3. ESTADO DE VARIACIÓN EN LA HACIENDA PÚBLICA

La Universidad Politécnica de Atlacomulco obtuvo una variación de la Hacienda Pública del al 31 de Diciembre de 2017; de más 158.8 miles de pesos, originado por el resultado del ejercicio.

4. ESTADO DE FLUJOS DE EFECTIVO

Efectivo y equivalentes

Concepto	2017	2016
Efectivo en Bancos Tesorería	9,945.6	646.4
TOTAL	9,945.6	646.4

CONCILIACIÓN DE FLUJOS DE EFECTIVO NETOS DE LAS ACTIVIDADES DE OPERACIÓN Y LA CUENTA DE AHORRO/DESAHORRO ANTES DE RUBROS EXTRAORDINARIOS.

Concepto	2017	2016
Flujos Netos de Efectivo por actividades de Operación	158.8	28,340.5
Flujos Netos de Efectivo por actividades de Inversión	28,932.8	-31,562.1
Flujos Netos por actividades de Financiamiento	-19,792.4	3,264.7
Incremento/Disminución Neta en el efectivo y Equivalentes al efectivo	9,299.2	43.1
Efectivo y Equivalente al efectivo al Inicio del Ejercicio	646.4	603.3
Total de Efectivo y Equivalentes	9,945.6	646.4

El monto del saldo bienes muebles a Diciembre de 2017 de la Universidad Politécnica de Atlacomulco se desglosa en:

Concepto	2017	2016
Mobiliario y equipo de administración	4,913.0	2,457.4
Mobiliario y equipo educacional y recreativo	2,435.6	2,313.8
Vehículos y equipo de transporte	935.5	935.5
Maquinaria, otros equipos herramientas	6,150.8	6,063.1
Otros bienes muebles	37.8	37.8
Adquisiciones Netas	14,472.7	11,807.6

La adquisición de dichos muebles asciende a un monto total de 14 millones 472.7 miles de pesos.

5. CONCILIACIÓN ENTRE LOS INGRESOS PRESUPUESTARIOS Y CONTABLES, ASÍ COMO ENTRE LOS EGRESOS PRESUPUESTARIOS Y LOS GASTOS CONTABLES.

Universidad Politécnica de Atlacomulco Conciliación entre los Ingresos Presupuestarios y Contables Correspondiente del 1 de Enero al 31 de Diciembre de 2017 (Miles de Pesos)		
1. Ingresos Presupuestarios		37,808.2
2. Más Ingresos Contables no Presupuestarios		
Incremento por Variación de Inventarios		
Disminución del Exceso de Estimaciones por Pérdida o Deterioro u Obsolescencia		
Disminución del Exceso de Provisiones		
Otros Ingresos y Beneficios Varios		
Otros Ingresos Contables no Presupuestarios		
3. Menos Ingresos Presupuestarios no Contables		22,246.3
Productos de Capital		
Aprovechamientos Capital		
Ingresos Derivados de Financiamientos	276.7	
Otros ingresos presupuestarios no contables	21,969.6	
4. Ingresos Contables (4 = 1 + 2 - 3)		15,561.9

Universidad Politécnica de Atlacomulco Conciliación entre los Egresos Presupuestarios y los Gastos Contables Correspondiente del 1 de Enero al 31 de Diciembre de 2017 (Miles de Pesos)		
1.- Total de Egresos (Presupuestarios)		33,995.6
2.- Menos Egresos Presupuestarios no Contables		20,339.1
Mobiliario y Equipo de Administración		
Mobiliario y Equipo Educativo y Recreativo	270.0	
Equipo e Instrumental Médico y de Laboratorio		
Vehículos y Equipo de Transporte		
Equipo de Defensa y Seguridad		
Maquinaria, Otros Equipos y Herramientas		
Activos Biológicos		
Bienes Inmuebles		
Activos Intangibles		
Obra Pública en Bienes Propios		
Acciones y Participaciones de Capital		
Compra de Títulos y Valores		
Inversiones en Fideicomisos, Mandatos y Otros Análogos		
Provisiones para Contingencias y Otras Erogaciones Especiales		
Amortización de la Deuda Pública		
Adeudos de Ejercicios Fiscales Anteriores (ADEFAS)	20,069.1	
Otros Egresos Presupuestales No Contables		
3. Más Gastos Contables no Presupuestales		1,746.6
Estimaciones, Depreciaciones, Deterioros, Obsolescencia y Amortizaciones	1,728.5	
Provisiones		
Disminución de Inventarios		
Aumento por Insuficiencia de Estimaciones por Pérdida o Deterioro u Obsolescencia		
Aumento por Insuficiencia de Provisiones		
Otros Gastos	18.1	
Otros Gastos Contables No Presupuestales		
4. Total de Gasto Contable (4 = 1 - 2 + 3)		15,403.1

NOTAS DE MEMORIA (CUENTAS DE ORDEN)

Universidad Politécnica de Atlatomulco CUENTAS DE ORDEN CONTABLES (Miles de Pesos)		
	31/DIC/2017	2 0 1 6
CUENTAS DEUDORAS	<u>0.0</u>	<u>0.0</u>
CUENTAS ACREEDORAS	<u>0.0</u>	<u>0.0</u>

Universidad Politécnica de Atlatomulco CUENTAS DE ORDEN PRESUPUESTALES (Miles de Pesos)		
	2017	2 0 1 6
CUENTAS DEUDORAS		
Ley de Ingresos Estimada	45,186.1	69,338.1
Presupuesto de Egresos por Ejercer de Gastos de Funcionamiento	2,175.7	1,042.5
Presupuesto de Egresos Devengado de Gasto de Funcionamiento	72.9	49.0
Presupuesto de Egresos Pagado de Gastos de Funcionamiento	12,446.9	11,077.7
Presupuesto de Egresos por Ejercer de Transferencias, Asignaciones, Subsidios y Otras Ayudas	24.0	
Presupuesto de Egresos Devengado de Transferencias, Asignaciones, Subsidios y Otras Ayudas		25,204.7
Presupuesto de Egresos Pagado de Transferencias, Asignaciones, Subsidios y Otras Ayudas	875.5	
Presupuesto de Egresos por Ejercer de Bienes Muebles, Inmuebles e Intangibles		171.8
Presupuesto de Egresos Pagado de Bienes Muebles, Inmuebles e Intangibles		5,963.5
Presupuesto de Egresos Pagado de Inversión Pública	531.2	33.7
Presupuesto de Egresos por Ejercer de Intereses, Comisiones y Otros Gastos de la Deuda Pública	8,990.9	3,783.8
Presupuesto de Egresos Pagado de Intereses, Comisiones y Otros Gastos de la Deuda Pública	20,069.1	22,011.5
	<u>90,372.3</u>	<u>138,676.3</u>
CUENTAS ACREEDORAS		
Ley de Ingresos por Ejecutar	7,377.9	-204.0
Ley de Ingresos Devengado		238.3
Ley de Ingresos Recaudado	37,808.2	69,303.9
Presupuesto de Egresos Aprobado de Gastos de Funcionamiento	14,695.5	12,169.2
Presupuesto de Egresos Aprobado de Transferencias, Asignaciones, Subsidios y Otras Ayudas	899.5	
Presupuesto de Egresos Aprobado de Intereses, Comisiones y Otros Gastos de la Deuda Pública	29,060.0	25,795.3
Presupuesto de Egresos Aprobado de Inversión Pública	531.2	25,238.3
Presupuesto de Egresos Aprobado de Bienes Muebles, Inmuebles e Intangibles		6,135.3
	<u>90,372.3</u>	<u>138,676.3</u>

NOTAS DE GESTIÓN ADMINISTRATIVA

1. INTRODUCCIÓN

Los Estados Financieros de los Entes Públicos, proveen de información financiera a los principales usuarios de la misma, al Congreso y a los ciudadanos.

El objetivo del presente documento es la revelación del contexto y de los aspectos económicos-financieros más relevantes que influyeron en las decisiones del período.

2. PANORAMA ECONÓMICO FINANCIERO

Las principales condiciones bajo las cuales La Universidad Politécnica de Atlacomulco opero es:

- A través de recursos Estatales se han obtenido recursos por la cantidad de 10 millones 308.9 miles de pesos.
- Por parte de Recursos Federales obtuvo recursos por 3 millones 169.6 miles de pesos.

Derivado de las medidas establecidas para el uso eficiente, transparente y eficaz de los recursos públicos y que, aunado a las medidas, la universidad cumplió con su programa de trabajo bajo las premisas de austeridad, disciplina y transparencia en el manejo de los recursos públicos sin detrimento en la calidad y oportunidad de la prestación de sus servicios.

3. AUTORIZACIÓN E HISTORIA

La Universidad Politécnica de Atlacomulco se crea como un organismo público descentralizado del Poder Ejecutivo, con personalidad jurídica y patrimonio propios, con domicilio social en el Municipio de Atlacomulco, Estado de México, sectorizada a la Secretaría de Educación; la cual fue creada el 13 de enero del 2014 Gaceta de Gobierno del Estado de México No. 6 Tomo CXCVII A: 202/3/001/02.

a) Principales cambios en su estructura

No ha existido cambios hasta le fecha en cuanto a estructura Organizacional.

4. ORGANIZACIÓN Y OBJETO SOCIAL

Objeto:

Conforme al Artículo 3º del Decreto de Creación de la Universidad Politécnica de Atlacomulco tiene los siguientes objetivos:

- Impartir educación superior en los niveles de Licenciatura, Especialización, Maestría y Doctorado, así como cursos de actualización en sus diversas modalidades, incluyendo educación a distancia, diseñado con base en competencias, para preparar profesionales con una sólida formación científica, tecnológica y en valores, conscientes del contexto nacional e internacional, en lo económico, político, social, del medio ambiente y cultural.
- Propiciar la formación integral de sus estudiantes, en sus ámbitos intelectual, humano, social y profesional, alentando una vida sana y libre de discriminaciones.

- Llevar a cabo la investigación aplicada y desarrollo tecnológico, pertinentes para el desarrollo económico y social de la región, del Estado y del País.
- Difundir el conocimiento y la cultura a través de la extensión universitaria y la formación a lo largo de toda la vida.
- Promover la cultura innovadora, científica, tecnológica y emprendedora.
- Prestar servicios tecnológicos y de asesoría, que contribuyan a mejorar el desempeño del sector público, privado y social, así como las empresas y otras organizaciones de la entidad, de la región y en general del país.
- Impartir programas de educación continua con orientación a la capacitación para el trabajo y al fomento de la cultura tecnológica, en la región, en el Estado y en el país.
- Desarrollar estudios o proyectos en las áreas de su competencia, que se traduzcan en aportaciones concretas que contribuyan al mejoramiento y mayor eficiencia de la producción de bienes y servicios a la elevación de la calidad de vida de la comunidad.
- Realizar funciones de vinculación en los sectores público, privado y social, para contribuir al desarrollo tecnológico, social y económico de la comunidad.
- Cumplir con cualquier otro que permita consolidar el modelo educativo basado en competencias.

Principal Actividad

La Universidad Politécnica de Atlacomulco forma parte del Sistema de Educación Superior del Estado de México y adopta el modelo educativo del Subsistema Nacional de Universidades Politécnicas, con apego a las normas, políticas y lineamientos establecidos de común acuerdo entre las autoridades educativas Estatal y Federal.

Ejercicio Fiscal

Los Estados Financieros, son presentados del 1 de Enero al 31 de Diciembre de 2017.

Régimen Jurídico

La Universidad Politécnica de Atlacomulco, Organismo Público Descentralizado del Poder Ejecutivo, con personalidad jurídica y patrimonio propios, sectorizada a la Secretaría de Educación.

Consideraciones Fiscales del Ente

- Revelar el tipo de contribuciones que esté obligado a pagar o retener.
- Declaración anual informativa de los ingresos obtenidos y los gastos efectuados del régimen de personas morales con fines no lucrativos. Impuesto sobre la renta.
- Declaración Informativa mensual de Proveedores.
- Declaración y entero de retenciones mensuales de ISR por sueldos y salarios. Declaración y entero de Impuesto sobre erogaciones al trabajo personal.

La Estructura Organizacional de La Universidad Politécnica de Atlacomulco es:

SECRETARÍA DE FINANZAS
SUBSECRETARÍA DE ADMINISTRACIÓN
DIRECCIÓN GENERAL DE INNOVACIÓN

UNIVERSIDAD POLITÉCNICA DE ATLACOMULCO

ORGANIGRAMA

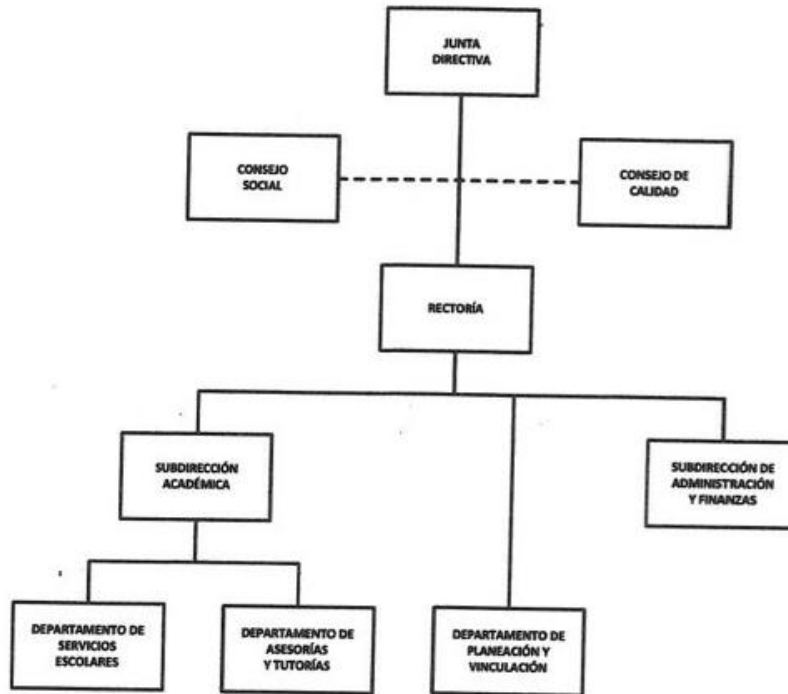

Fideicomisos, mandatos y análogos de los cuales es fideicomitente o fideicomisario. El Organismo Auxiliar no cuenta con fideicomiso.

5. BASES DE PREPARACIÓN DE LOS ESTADOS FINANCIEROS

La Universidad Politécnica de Atacomulco prepara sus Estados Financieros en base a:

- a) La Ley de Contabilidad es de observancia obligatoria para los poderes Ejecutivo, Legislativo y Judicial de la Federación, entidades federativas; los ayuntamientos de los municipios; los órganos político-administrativos de las demarcaciones territoriales del Distrito Federal; las entidades de la administración pública paraestatal, ya sean federales, estatales o municipales y los órganos autónomos federales y estatales. El órgano de coordinación para la armonización de la contabilidad gubernamental es el Consejo Nacional de Armonización Contable (CONAC), el cual tiene por objeto la emisión de las normas contables y lineamientos para la generación de información financiera que aplicarán los entes públicos.

Basados en lo antes mencionado la Universidad Politécnica de Atacomulco prepara sus estados financieros conforme a lo establecido en la Ley General de Contabilidad Gubernamental.

- b) Con fundamento en los artículos 6 y 9, fracción I de la Ley General de Contabilidad Gubernamental, el CONAC ha decidido lo siguiente:

Se emiten los Postulados Básicos de Contabilidad Gubernamental a que hace referencia la Ley de Contabilidad. Los postulados sustentan de manera técnica el registro de las operaciones, la elaboración y presentación de estados financieros; basados en su razonamiento, eficiencia demostrada, respaldo en legislación especializada y aplicación de la Ley General de Contabilidad Gubernamental (Ley de Contabilidad), con la finalidad de uniformar los métodos, procedimientos y prácticas contables; misma que es aplicada por La Universidad Politécnica de Atlacomulco.

- c) Postulados básicos:

Sustancia Económica

Entes Públicos

Existencia permanente

Revelación suficiente

Importancia relativa

Registro e integración presupuestaria > Consolidación de la información financiera

Devengo contable

Valuación

Dualidad económica

Consistencia

6. POLÍTICAS DE CONTABILIDAD SIGNIFICATIVAS

Los gastos se reconocen y registran en el momento en que se devengan y los ingresos cuando se realizan. Los gastos se consideran en el momento en que se formalizó la operación.

La depreciación se calculó por el método de línea recta, calculándose a partir del mes siguiente al de su adquisición; con fundamento en el Manual Único de Contabilidad Gubernamental para las Entidades Públicas del Gobierno y Municipios del Estado de México.

7. POSICIÓN EN MONEDA EXTRANJERA Y PROTECCIÓN POR RIESGO CAMBIARIO

No aplica.

8. REPORTE ANALÍTICO DEL ACTIVO

- a) Vida útil o porcentajes de depreciación: La vida útil de los activos es determinada por los porcentajes establecidos en el manual único de contabilidad considerando lo siguiente.

Bienes	%Anual	Vida Útil
Vehículos	10%	10 años
Equipo de computo	20%	5 años
Mobiliario y equipo de oficina	3%	33.3 años
Edificio	2%	50 años
Maquinaria	10%	10 años
Otros Bienes Muebles	10%	10 años

- b) Los cambios en el porcentaje se realizarán si existen modificaciones en los porcentajes de depreciación de acuerdo al Manual Único de Contabilidad Gubernamental del Estado de México.
- c) Importe de los gastos capitalizados en el ejercicio, tanto financieros como de investigación y desarrollo.
No aplica.
- d) Riegos por tipo de cambio aplica en la inversión.
No aplica.
- e) Valor activado en el ejercicio referente al rubro de bienes construidos por la entidad está pendiente ya que las instalaciones fueron donadas y se tiene pendiente la valuación de dichos activos para considerarlos en el patrimonio de la misma.
- f) Otras circunstancias de carácter significativo que afecten el activo.
No aplica.
- g) Desmantelamiento de Activos, procedimientos, implicaciones, efectos contables.
No aplica.
- h) Administración de activos; Se lleva a cabo un control con numero de inventario, formato de resguardo y el área o lugar en donde se encuentran los activos.

Principales variaciones en el activo, en cuadros comparativos como sigue:

- a) Inversiones en valores.
No Aplica.
- b) Patrimonio de organismos descentralizados.
No Aplica.
- c) Inversiones en empresas de participación mayoritaria.
No Aplica.
- d) Inversiones en empresas de participación minoritaria.
No Aplica.
- e) Patrimonio de Organismos Descentralizados de control presupuestario directo, según corresponde.
No Aplica.

9. FIDEICOMISOS, MANDATOS Y ANÁLOGOS

No aplica.

10. REPORTE DE RECAUDACIÓN

- a) Análisis del comportamiento de la recaudación correspondiente al ente público o cualquier tipo de ingreso se muestra en el siguiente cuadro:

SUBSIDIOS Y SUBVENCIONES AL 31 DE DICIEMBRE DE 2017 – 2016 (miles de pesos)		
Concepto	2017	2016
Subsidio Estatal (Gasto corriente)	10,308.8	8,007.7
Subsidio Federal	3,169.6	3,000.0
Programa de Acciones para el Desarrollo FAM 2016	-	25,238.3
TOTAL	13,478.4	36,246.0

11. INFORMACIÓN SOBRE LA DEUDA Y EL REPORTE ANALÍTICO DE LA DEUDA

Sin movimientos.

12. CALIFICACIONES OTORGADAS

No aplica.

13. PROCESO DE MEJORA

- a) La Universidad Politécnica de Atlacomulco está trabajando en las políticas de control interno.
- b) La Universidad Politécnica de Atlacomulco se está trabajando en las medidas de desempeño financiero.

14. INFORMACIÓN POR SEGMENTO

No aplica.

15. EVENTOS POSTERIORES AL CIERRE

Sin movimientos.

16. PARTES RELACIONADAS

En la Universidad Politécnica de Atlacomulco no existen partes relacionadas que pudieran ejercer influencia significativa sobre la toma de decisiones financieras y operativas.

17. RESPONSABILIDAD SOBRE LA PRESENTACIÓN RAZONABLE DE LOS ESTADOS FINANCIEROS

“Bajo protesta de decir verdad declaramos que los Estados Financieros y sus notas, son razonablemente correctos y son responsabilidad del emisor”.

El Despacho Rodríguez Vázquez Auditores, Consultores, S.C. dictaminó los Estados Financieros de la Universidad Politécnica de Atlacomulco al 31 de Diciembre de 2017, concluyendo que presentan razonablemente en todos los aspectos importantes, la situación financiera del Organismo.

INFORMACIÓN PRESUPUESTARIA



U P A

Universidad Politécnica de Atlacomulco
Ingresos y Egresos
Al 31 de Diciembre de 2017
(Miles de pesos)

CONCEPTO	PRESUPUESTO AUTORIZADO	%	AMPLIACIÓN	REDUCCIÓN	AUTORIZADO FINAL	%	PRESUPUESTO EJERCIDO	%	VARIACIÓN INICIAL	%	VARIACIÓN MODIFICADO	%
INGRESOS:	12,886.0	100.0	35,832.3	3,532.2	45,186.1	100.0	37,808.2	100.0	24,922.2	193.4	(7,377.9)	(16.3)
Superávit Ejercicio Anterior												
Ordinarios	12,886.0	100.0	6,772.3	3,532.2	16,126.1	35.7	37,531.5	99.3	24,645.5	191.3	21,405.4	132.7
Estatales	9,787.0	76.0	6,701.7	3,532.2	12,956.5	28.7	34,361.9	90.9	24,574.9	251.1	21,405.4	165.2
- Tributarios												
Impuestos sobre Erogaciones												
Impuestos sobre Tenencia												
Otros Impuestos y Accesorios												
- No Tributarios												
Derechos												
Sector Central												
Organismos Auxiliares												
Aportaciones de Mejoras												
Productos												
Aprovechamientos												
Ingresos Financieros												
Aportaciones y Cuotas de Seguridad Social												
Ingresos por Venta de Bienes y Servicios	3,532.2	27.4	2,268.9	3,532.2	2,268.9	5.0	23,521.90	62.2	19,989.7	565.9	21,253.0	936.7
Transferencias Asignaciones, Subsidio y Otras Ayudas	6,254.8	48.5	4,432.8		10,687.6	23.7	10,840.00	28.7	4,585.2	73.3	152.4	1.4
Federales	3,099.0	24.0	70.6		3,169.6	7.0	3,169.6	8.4	70.6	2.3		
Participaciones Federales												
Fondos de Aportaciones Ramo 33												
Otros Apoyos Federales	3,099.0	24.0	70.6		3,169.6	7.0	3,169.6	8.4	70.6			
Extraordinarios			29,060.0		29,060.0	64.3	276.7	0.7	276.7		(28,783.3)	(99.0)
Generación de Adefas			29,060.0		29,060.0	64.3	276.7	0.7	276.7		(28,783.3)	(99.0)
Financiamientos												
EGRESOS:	12,886.0	100.0	41,550.0	9,249.9	45,186.1	100.0	33,995.6	100.0	(21,109.6)	(163.8)	11,190.5	24.8
Poderes Legislativo y Judicial												
Poder Legislativo												
Poder Judicial												
Gasto Total de Poder Ejecutivo	12,886.0	100.0	41,550.0	9,249.9	45,186.1	100.0	33,995.6	100.0	(21,109.6)	(163.8)	11,190.5	24.8
Gasto Programable:	12,886.0	100.0	12,490.0	9,249.9	16,126.1	35.7	13,926.5	41.0	(1,040.5)	(8.1)	2,199.6	13.6
Gasto Corriente	12,354.8	95.9	11,590.6	9,249.9	14,695.5	32.5	12,519.8	36.8	(165.0)	(1.3)	2,175.7	14.8
Servicios Personales	6,030.4	46.8	8,390.8	6,050.1	8,371.1	18.5	8,223.6	24.2	(2,193.2)	(36.4)	147.5	1.8
Gasto Operativo	6,324.4	49.1	3,199.8	3,199.8	6,324.4	14.0	4,296.2	12.6	2,028.2	32.1	2,028.2	32.1
- Materiales y Suministros	1,150.1	8.9	716.9	664.1	1,202.9	2.7	1,081.8	3.2	68.3	5.9	121.1	10.1
- Servicios Generales	5,174.3	40.2	2,482.9	2,535.7	5,121.5	11.3	3,214.4	9.5	1,859.9	37.9	1,907.1	37.2
Transferencias			899.4		899.4	2.0	875.5	2.6	(875.5)		23.9	2.7
- Organismos Autonomos												
- Subsidios y Apoyos			899.4		899.4	2.0	875.5	2.6	(875.5)		23.9	2.7
Inversión Pública	531.2	4.1			531.2	1.2	531.2	1.6				
- Bienes Muebles e Inmuebles												
- Obra Pública	531.2	4.1			531.2	1.2	531.2	1.6				
- Inversión Financiera												
Gasto No Programable			29,060.0		29,060.0	64.3	20,069.1	59.0	(20,069.1)		8,990.9	30.9
Transferencias a Municipios												
- Participaciones												
- Aportaciones del Ramo 33												
- Convenios												
Deuda Pública			29,060.0		29,060.0	64.3	20,069.1	59.0	(20,069.1)		8,990.9	30.9
- Costo Financiero de la Deuda												
- Amortizaciones												
- Pago de Adefas			29,060.0		29,060.0	64.3	20,069.1	59.0	(20,069.1)		8,990.9	30.9
Superávit(+)/ Deficit (-)			(5,717.7)	(5,717.7)			3,812.6					
% de los Ingresos							10.1					

CUENTA PÚBLICA DEL GOBIERNO, ORGANISMOS AUXILIARES Y AUTÓNOMOS DEL ESTADO DE MÉXICO 2017

Universidad Politécnica de Atlacomulco
Estado Analítico de Ingresos
Del 1 de Enero al 31 de Diciembre de 2017
(Miles de pesos)

Rubro de Ingresos	Ingreso					Diferencia (6= 5 - 1)
	Estimado	Ampliaciones y Reducciones	Modificado	Devengado	Recaudado	
	(1)	(2)	(3= 1 + 2)	(4)	(5)	
Impuestos			.0			.0
Cuotas y Aportaciones de Seguridad Social			.0			.0
Contribuciones de Mejoras			.0			.0
Derechos			.0			.0
Productos	.0	.0	.0	.0	1,035.7	1,035.7
Corriente			.0		1,035.7	1,035.7
Capital			.0			.0
Aprovechamientos	.0	2,268.9	2,268.9	.0	22,486.2	22,486.2
Corriente		2,268.9	2,268.9		22,486.2	22,486.2
Capital			.0			.0
Ingresos por Ventas de Bienes y Servicios	3,532.2	-3,532.2	.0			-3,532.2
Participaciones y Aportaciones			.0			.0
Transferencias, Asignaciones, Subsidios y Otras Ayudas	9,353.8	4,503.4	13,857.2	.0	14,009.6	4,655.8
Ingresos Derivados de Financiamientos		29,060.0	29,060.0		276.7	276.7
Total	12,886.0	32,300.1	45,186.1	.0	37,808.2	24,922.2
				Ingresos excedentes ¹		

Estado Analítico de Ingresos por Fuente de Financiamiento	Ingreso					Diferencia (6= 5 - 1)
	Estimado	Ampliaciones y Reducciones	Modificado	Devengado	Recaudado	
	(1)	(2)	(3= 1 + 2)	(4)	(5)	
Ingresos del Gobierno	.0	.0	.0	.0	.0	.0
Impuestos			.0			.0
Contribuciones de Mejoras			.0			.0
Derechos			.0			.0
Productos	.0	.0	.0	.0	.0	.0
Corriente			.0			.0
Capital			.0			.0
Aprovechamientos	.0	.0	.0	.0	.0	.0
Corriente			.0			.0
Capital			.0			.0
Participaciones y Aportaciones			.0			.0
Transferencias, Asignaciones, Subsidios y Otras Ayudas			.0			.0
Ingresos de Organismos y Empresas	12,886.0	3,240.1	16,126.1	.0	37,531.5	24,645.5
Cuotas y Aportaciones de Seguridad Social			.0			.0
Ingresos por Ventas de Bienes y Servicios	3,532.2	-1,263.3	2,268.9		23,521.9	19,989.7
Transferencias, Asignaciones, Subsidios y Otras Ayudas	9,353.8	4,503.4	13,857.2	.0	14,009.6	4,655.8
Ingresos Derivados de Financiamiento	.0	29,060.0	29,060.0	.0	276.7	276.7
Ingresos Derivados de Financiamientos		29,060.0	29,060.0		276.7	276.7
Total	12,886.0	32,300.1	45,186.1	.0	37,808.2	24,922.2
				Ingresos excedentes ¹		

U P A

Universidad Politécnica de Atlacomulco

INGRESOS

(Miles de Pesos)

INGRESOS	PREVISTO	P R E S U P U E S T O		2 0 1 7		VARIACIÓN	
		ASIGNACIONES Y/O AMPLIACIONES	REDUCCIONES Y/O DISMINUCIONES	TOTAL AUTORIZADO	RECAUDADO	IMPORTE	%
INGRESOS DE GESTIÓN	3,532.2		3,532.2				
Ingresos por Venta de Bienes y Servicios	3,532.2		3,532.2				
PARTICIPACIONES, APORTACIONES, TRANSFERENCIAS, ASIGNACIONES, SUBSIDIOS Y OTRAS AYUDAS	8,822.6	4,503.4		13,326.0	13,478.4	-152.4	-1.1
Subsidio	8,822.6	4,503.4		13,326.0	13,478.4	-152.4	-1.1
OTROS INGRESOS Y BENEFICIOS		31,328.9		31,328.9	23,798.6	7,530.3	24.0
Ingresos Financieros					1,035.7	-1,035.7	
Pasivos que se generen como Resultado de Erogaciones que se Devenguen en el Ejercicio Fiscal pero que queden Pendientes de Liquidar al Cierre del Mismo		29,060.0		29,060.0	276.7	28,783.3	99.0
Ingresos Diversos		2,268.9		2,268.9	22,486.2	-20,217.3	-891.1
S U B T O T A L	12,354.8	35,832.3	3,532.2	44,654.9	37,277.0	7,377.9	16.5
Programa de Acciones para el Desarrollo (PAD)	531.2			531.2	531.2		
T O T A L	12,886.0	35,832.3	3,532.2	45,186.1	37,808.2	7,377.9	16.3

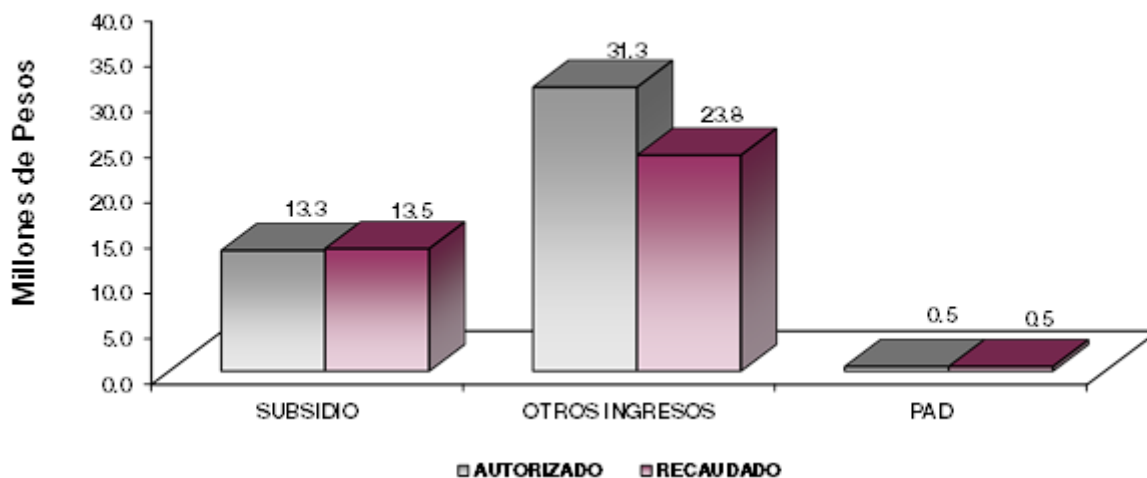

NOTAS AL PRESUPUESTO DE INGRESOS

INGRESOS

Se autorizó un presupuesto de 12 millones 886 mil pesos, durante el ejercicio se autorizaron ampliaciones por 32 millones 300.1 miles de pesos, determinando un presupuesto modificado de 45 millones 186.1 miles de pesos, de los cuales se recaudaron 37 millones 808.2 miles de pesos, obteniendo una variación de 7 millones 377.9 miles de pesos, lo que representó el 16.3 por ciento con respecto al monto autorizado.

INGRESOS DE GESTIÓN

Ingreso por Venta de Bienes y Servicios

Se tenía previsto recaudar ingresos por 3 millones 532.2 miles de pesos, los cuales se recaudan en participaciones, aportaciones, transferencias, asignaciones, subsidios y otras ayudas, cumpliendo con el convenio de colaboración administrativa para la recaudación de los ingresos percibidos por la Entidades Públicas.

PARTICIPACIONES, APORTACIONES, TRANSFERENCIAS, ASIGNACIONES, SUBSIDIOS Y OTRAS AYUDAS

Transferencias, Asignaciones, Subsidios y Otras Ayudas

Se programó recaudar 8 millones 822.6 miles de pesos, durante el ejercicio se autorizaron ampliaciones por 4 millones 503.4 miles de pesos, determinando un autorizado modificado de 13 millones 326 mil pesos; y se recaudaron 13 millones 478.4 miles de pesos, obteniendo una variación de 152.4 miles de pesos, lo que representó el 1.1 por ciento con respecto al presupuesto total autorizado.

OTROS INGRESOS Y BENEFICIOS

Se autorizaron ampliaciones por 31 millones 328.9 miles de pesos y se recaudaron 23 millones 798.6 miles de pesos, por lo que se obtuvo una variación por 7 millones 530.3 miles de pesos, que representó el 24 por ciento de lo autorizado.

Del importe recaudado corresponde 1 millón 35.7 miles de pesos por ingresos financieros, Pasivos que se Generan como Resultado de Erogaciones que se Devenguen en el Ejercicio Fiscal pero que queden Pendientes de Liquidar al Cierre del Mismo por 276.7 miles de pesos y 22 millones 486.2 miles de pesos de ingresos diversos.

Programa de Acciones para el Desarrollo (PAD)

Para el ejercicio fiscal 2017 se autorizaron 531.2 miles de pesos, los cuales se aplicaron para equipamiento de Laboratorio Pesado.

U P A

Universidad Politécnica de Atacomulco
Estado Analítico del Ejercicio del Presupuesto de Egresos
Clasificación por Objeto del Gasto (Capítulo y Concepto)
Del 1 de Enero al 31 de Diciembre de 2017
(Miles de Pesos)

Concepto	Egresos					Subejercicio 6 = (3 - 4)
	Aprobado	Ampliaciones/ (Reducciones)	Modificado	Devengado	Pagado	
	1	2	3 = (1 + 2)	4	5	
Servicios Personales	6,030.4	2,340.7	8,371.1	-	8,223.6	8,371.1
Remuneraciones al Personal de Carácter Permanente	3,764.2	1,651.9	5,416.1	-	5,288.7	5,416.1
Remuneraciones al Personal de Carácter Transitorio	-	-	-	-	-	-
Remuneraciones Adicionales y Especiales	1,005.4	526.6	1,532.0	-	1,532.0	1,532.0
Seguridad Social	966.0	208.8	1,174.8	-	1,174.8	1,174.8
Otras Prestaciones Sociales y Económicas	294.8	46.6	248.2	-	228.1	248.2
Previsiones	-	-	-	-	-	-
Pago de Estímulos a Servidores Públicos	-	-	-	-	-	-
Materiales y Suministros	1,150.1	52.8	1,202.9	-	1,081.8	1,202.9
Materiales de Administración, Emisión de Documentos y Artículos Oficiales	377.7	68.0	309.7	-	292.6	309.7
Alimentos y Utensilios	60.7	0.1	60.8	-	39.5	60.8
Materias Primas y Materiales de Producción y Comercialización	-	-	-	-	-	-
Materiales y Artículos de Construcción y de Reparación	127.1	89.8	216.9	-	205.6	216.9
Productos Químicos, Farmacéuticos y de Laboratorio	73.4	2.4	75.8	-	19.3	75.8
Combustibles, Lubrificantes y Aditivos	186.1	39.4	225.5	-	225.5	225.5
Vestuario, Blancos, Prendas de Protección y Artículos Deportivos	149.5	14.5	164.0	-	154.5	164.0
Materiales y Suministros Para Seguridad	-	-	-	-	-	-
Herramientas, Refacciones y Accesorios Menores	175.6	25.4	150.2	-	144.8	150.2
Servicios Generales	5,174.3	52.8	5,121.5	72.9	3,141.5	5,048.6
Servicios Básicos	351.3	490.0	841.3	-	738.5	841.3
Servicios de Arrendamiento	47.7	134.8	182.5	-	86.4	182.5
Servicios Profesionales, Científicos, Técnicos y Otros Servicios	900.3	309.9	1,210.2	53.6	809.6	1,156.6
Servicios Financieros, Bancarios y Comerciales	169.6	105.0	274.6	-	171.0	274.6
Servicios de Instalación, Reparación, Mantenimiento y Conservación	712.1	460.3	1,172.4	-	704.2	1,172.4
Servicios de Comunicación Social y Publicidad	97.5	33.0	130.5	-	121.4	130.5
Servicios de Traslado y Viáticos	136.2	47.0	183.2	-	156.7	183.2
Servicios Oficiales	28.7	65.1	93.8	-	77.0	93.8
Otros Servicios Generales	2,730.9	1,697.9	1,033.0	19.3	276.7	1,013.7
Transferencias, Asignaciones, Subsidios y Otras Ayudas	-	899.4	899.4	-	875.5	899.4
Transferencias Internas y Asignaciones al Sector Público	-	-	-	-	-	-
Transferencias al Resto del Sector Público	-	-	-	-	-	-
Subsidios y Subvenciones	-	899.4	899.4	-	875.5	899.4
Ayudas Sociales	-	-	-	-	-	-
Pensiones y Jubilaciones	-	-	-	-	-	-
Transferencias a Fideicomisos, Mandatos y Otros Análogos	-	-	-	-	-	-
Transferencias a la Seguridad Social	-	-	-	-	-	-
Donativos	-	-	-	-	-	-
Transferencias al Exterior	-	-	-	-	-	-
Bienes Muebles, Inmuebles e Intangibles	-	-	-	-	-	-
Mobiliario y Equipo de Administración	-	-	-	-	-	-
Mobiliario y Equipo Educativo y Recreativo	-	-	-	-	-	-
Equipo e Instrumental Médico y de Laboratorio	-	-	-	-	-	-
Vehículos y Equipo de Transporte	-	-	-	-	-	-
Equipo de Defensa y Seguridad	-	-	-	-	-	-
Maquinaria, Otros Equipos y Herramientas	-	-	-	-	-	-
Activos Biológicos	-	-	-	-	-	-
Bienes Inmuebles	-	-	-	-	-	-
Activos Intangibles	-	-	-	-	-	-
Inversión Pública	531.2	-	531.2	-	531.2	531.2
Obra Pública en Bienes de Dominio Público	-	-	-	-	-	-
Obra Pública en Bienes Propios	531.2	-	531.2	-	531.2	531.2
Proyectos Productivos y Acciones de Fomento	-	-	-	-	-	-
Inversiones Financieras y Otras Provisiones	-	-	-	-	-	-
Inversiones Para el Fomento de Actividades Productivas	-	-	-	-	-	-
Acciones y Participaciones de Capital	-	-	-	-	-	-
Compra de Títulos y Valores	-	-	-	-	-	-
Concesión de Préstamos	-	-	-	-	-	-
Inversiones en Fideicomisos, Mandatos y Otros Análogos	-	-	-	-	-	-
Otras Inversiones Financieras	-	-	-	-	-	-
Provisiones para Contingencias y Otras Erogaciones Especiales	-	-	-	-	-	-
Participaciones y Aportaciones	-	-	-	-	-	-
Participaciones	-	-	-	-	-	-
Aportaciones	-	-	-	-	-	-
Convenios	-	-	-	-	-	-
Deuda Pública	-	29,060.0	29,060.0	-	20,069.1	29,060.0
Amortización de la Deuda Pública	-	-	-	-	-	-
Intereses de la Deuda Pública	-	-	-	-	-	-
Comisiones de la Deuda Pública	-	-	-	-	-	-
Gastos de la Deuda Pública	-	-	-	-	-	-
Costo por Coberturas	-	-	-	-	-	-
Apoyos Financieros	-	-	-	-	-	-
Adeudos de Ejercicios Fiscales Anteriores (Adefas)	-	29,060.0	29,060.0	-	20,069.1	29,060.0
Total del Gasto	12,886.0	32,300.1	45,186.1	72.9	33,922.7	45,113.2

Universidad Politécnica de Atlacomulco
Estado Analítico del Ejercicio del Presupuesto de Egresos
Clasificación Económica (por Tipo de Gasto)
Del 1 de Enero al 31 de Diciembre de 2017
(Miles de Pesos)

Concepto	Egresos					Subejercicio
	Aprobado	Ampliaciones/ (Reducciones)	Modificado	Devengado	Pagado	
	1	2	3 = (1 + 2)	4	5	
Gasto Corriente	12,354.8	3,240.1	15,594.9	72.9	13,322.4	15,522.0
Gasto de Capital	531.2		531.2		531.2	531.2
Amortización de la Deuda y Disminución de Pasivos		29,060.0	29,060.0		20,069.1	29,060.0
Pensiones y Jubilaciones			-			-
Participaciones			-			-
Total del Gasto	12,886.0	32,300.1	45,186.1	72.9	33,922.7	45,113.2

Universidad Politécnica de Atlacomulco
Estado Analítico del Ejercicio del Presupuesto de Egresos
Clasificación Administrativa
Del 1 de Enero al 31 de Diciembre de 2017
(Miles de Pesos)

Concepto	Egresos					Subejercicio
	Aprobado	Ampliaciones/ (Reducciones)	Modificado	Devengado	Pagado	
	1	2	3 = (1 + 2)	4	5	
Entidades Paraestatales y Fideicomisos No Empresariales y No Financieros	12,886.0	32,300.1	45,186.1	72.9	33,922.7	45,113.2
Instituciones Públicas de Seguridad Social	-	-	-	-	-	-
Entidades Paraestatales Empresariales No Financieras con Participación Estatal Mayoritaria	-	-	-	-	-	-
Entidades Paraestatales Empresariales Financieras Monetarias con Participación Estatal Mayoritaria	-	-	-	-	-	-
Entidades Paraestatales Empresariales Financieras No Monetarias con Participación Estatal Mayoritaria	-	-	-	-	-	-
Fideicomisos Financieros Públicos con Participación Estatal Mayoritaria	-	-	-	-	-	-
Total del Gasto	12,886.0	32,300.1	45,186.1	72.9	33,922.7	45,113.2

Universidad Politécnica de Atlacomulco
Estado Analítico del Ejercicio del Presupuesto de Egresos
Clasificación Administrativa
Del 1 de Enero al 31 de Diciembre de 2017
(Miles de Pesos)

Concepto	Egresos					Subejercicio
	Aprobado	Ampliaciones/ (Reducciones)	Modificado	Devengado	Pagado	
	1	2	3 = (1 + 2)	4	5	
205PA Universidad Politécnica de Atlacomulco	12,886.0	32,300.1	45,186.1	72.9	33,922.7	45,113.2
			-			-
			-			-
Total del Gasto	12,886.0	32,300.1	45,186.1	72.9	33,922.7	45,113.2

Universidad Politécnica de Atlacomulco
Estado Analítico del Ejercicio del Presupuesto de Egresos
Clasificación Administrativa
Del 1 de Enero al 31 de Diciembre de 2017
(Miles de pesos)

Concepto	Egresos					Subejercicio 6 = (3 - 4)
	Aprobado	Ampliaciones/ (Reducciones)	Modificado	Devengado	Pagado	
	1	2	3 = (1 + 2)	4	5	
Poder Ejecutivo	12,886.0	32,300.1	45,186.1	72.9	33,922.7	45,113.2
Poder Legislativo			-			-
Poder Judicial			-			-
Órganos Autónomos			-			-
Total del Gasto	12,886.0	32,300.1	45,186.1	72.9	33,922.7	45,113.2

Universidad Politécnica de Atlacomulco
Estado Analítico del Ejercicio del Presupuesto de Egresos
Clasificación Funcional (Finalidad y Función)
Del 1 de Enero al 31 de Diciembre 2017
(Miles de Pesos)

Concepto	Egresos					Subejercicio 6 = (3 - 4)
	Aprobado	Ampliaciones/ (Reducciones)	Modificado	Devengado	Pagado	
	1	2	3 = (1 + 2)	4	5	
Gobierno						
Legislación						
Justicia						
Coordinación de la Política de Gobierno						
Relaciones Exteriores						
Asuntos Financieros y Hacendarios						
Seguridad Nacional						
Asuntos de Orden Público y de Seguridad Interior						
Otros Servicios Generales						
Desarrollo Social	12,886.0	3,240.1	16,126.1	72.9	13,853.6	16,053.2
Protección Ambiental						
Vivienda y Servicios a la Comunidad						
Salud						
Recreación, Cultura y Otras Manifestaciones Sociales						
Educación	12,886.0	3,240.1	16,126.1	72.9	13,853.6	16,053.2
Protección Social						
Otros Asuntos Sociales						
Desarrollo Económico						
Asuntos Económicos, Comerciales y Laborales en General						
Agropecuaria, Silvicultura, Pesca y Caza						
Combustibles y Energía						
Minería, Manufacturas y Construcción						
Transporte						
Comunicaciones						
Turismo						
Ciencia, Tecnología e Innovación						
Otras Industrias y Otros Asuntos Económicos						
Otras no Clasificadas en Funciones Anteriores		29,060.0	29,060.0		20,069.1	29,060.0
Transacciones de la Deuda Pública / Costo Financiero de la Deuda						
Transferencias, Participaciones y Aportaciones entre Diferentes Niveles y Órdenes de Gobierno						
Saneamiento del Sistema Financiero						
Adeudos de Ejercicios Fiscales Anteriores		29,060.0	29,060.0		20,069.1	29,060.0
Total del Gasto	12,886.0	32,300.1	45,186.1	72.9	33,922.7	45,113.2

Universidad Politécnica de Atlacomulco
Endeudamiento Neto
Del 1 de Enero al 31 de Diciembre de 2017
(Miles de Pesos)

Identificación de Crédito o Instrumento	Contratación/Colocación	Amortización	Endeudamiento Neto
	A	B	C = A - B
Créditos Bancarios			
			-
			-
			-
			-
			-
			-
Total Créditos Bancarios	-	-	-
Otros Instrumentos de Deuda			
			-
			-
			-
			-
			-
Total Otros Instrumentos de Deuda	-	-	-
TOTAL	-	-	-

NO APLICA

Universidad Politécnica de Atlacomulco
Intereses de la Deuda
Del 1 de Enero al 31 de Diciembre de 2017
(Miles de Pesos)

Identificación de Crédito o Instrumento	Devengado	Pagado
Créditos Bancarios		
Total de Intereses de Créditos Bancarios	-	-
Otros Instrumentos de Deuda		
Total de Intereses de Otros Instrumentos de Deuda	-	-
TOTAL	-	-

NO APLICA



U P A

Universidad Politécnica de Atlacomulco
EGRESOS POR CAPÍTULO

(Miles de Pesos)

EGRESOS	PRESUPUESTO 2017				EJERCIDO	VARIACIÓN	
	PREVISTO	ASIGNACIONES Y/O AMPLIACIONES	REDUCCIONES Y/O DISMINUCIONES	TOTAL AUTORIZADO		IMPORTE	%
Servicios Personales	6,030.4	8,390.8	6,050.1	8,371.1	8,223.6	147.5	1.8
Materiales y Suministros	1,150.1	716.9	664.1	1,202.9	1,081.8	121.1	10.1
Servicios Generales	5,174.3	2,482.9	2,535.7	5,121.5	3,214.4	1,907.1	37.2
Transferencias, Asignaciones, Subsidios y Otras Ayudas		899.4		899.4	875.5	23.9	2.7
Deuda Pública		29,060.0		29,060.0	20,069.1	8,990.9	30.9
S U B T O T A L	12,354.8	41,550.0	9,249.9	44,654.9	33,464.4	11,190.5	25.1
Programa de Acciones para el Desarrollo (PAD)	531.2			531.2	531.2		
T O T A L	12,886.0	41,550.0	9,249.9	45,186.1	33,995.6	11,190.5	24.8

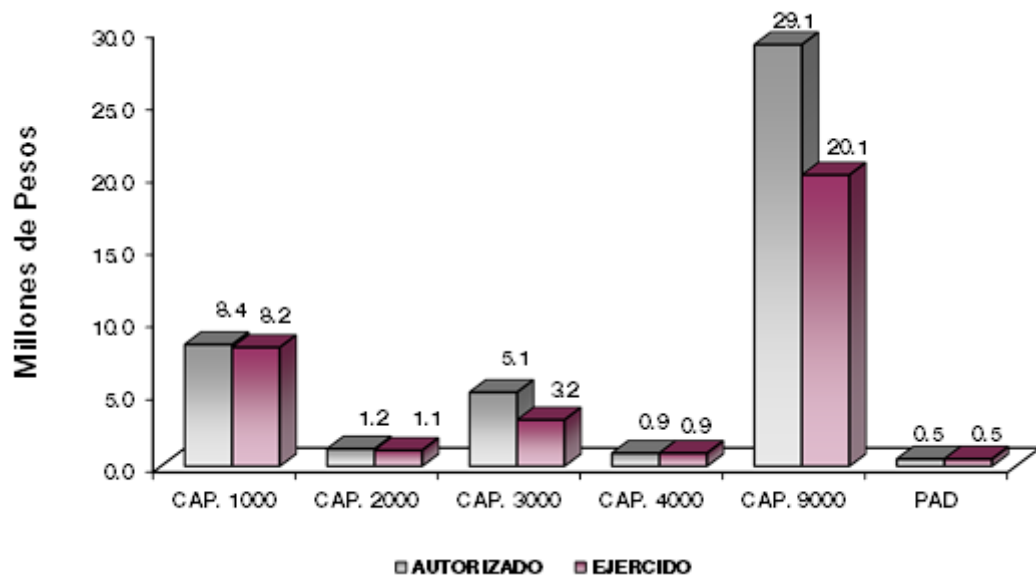

NOTAS AL PRESUPUESTO DE EGRESOS

EGRESOS

El presupuesto autorizado para el ejercicio fiscal 2017 fue de 12 millones 886 mil pesos, se tuvieron ampliaciones y traspasos netos de más por 32 millones 300.1 miles de pesos; determinando un total autorizado por 45 millones 186.1 miles de pesos, de los cuales se ejercieron 33 millones 995.6 miles de pesos, obteniendo una variación de 11 millones 190.5 miles de pesos, que representó el 24.8 por ciento respecto al monto autorizado.

SERVICIOS PERSONALES

Inicialmente se autorizó para este capítulo un presupuesto de 6 millones 30.4 miles de pesos; se tuvieron ampliaciones y traspasos netos de más 2 millones 340.7 miles de pesos, obteniendo un total autorizado por 8 millones 371.1 miles pesos; el importe ejercido fue de 8 millones 223.6 miles de pesos, obteniendo una variación de 147.5 miles de pesos, lo que representó el 1.8 por ciento con respecto al monto autorizado.

MATERIALES Y SUMINISTROS

Inicialmente se autorizó para este capítulo un presupuesto de 1 millón 150.1 miles de pesos; se tuvieron traspasos externos netos de más 52.8 miles de pesos, obteniendo un total autorizado por 1 millón 202.9 miles pesos, el importe ejercido fue por 1 millón 81.8 miles de pesos, obteniendo una variación de 121.1 miles de pesos, que representó el 10.1 por ciento con respecto al monto autorizado.

SERVICIOS GENERALES

El presupuesto autorizado para este capítulo fue de 5 millones 174.3 miles de pesos; se tuvieron traspasos externos netos de menos por 52.8 miles de pesos, obteniendo un total autorizado por 5 millones 121.5 miles pesos, el importe ejercido fue de 3 millones 214.4 miles de pesos, obteniendo una variación de 1 millón 907.1 miles de pesos, que representó el 37.2 por ciento con respecto al monto autorizado.

TRANSFERENCIAS, ASIGNACIONES, SUBSIDIOS Y OTRAS AYUDAS

Se autorizaron ampliaciones por apoyos otorgados a los alumnos por 899.4 miles de pesos; el importe ejercido fue de 875.5 miles de pesos, obteniendo una variación de 23.9 miles de pesos, que representó el 2.7 por ciento con respecto al monto autorizado.

DEUDA PÚBLICA

Se autorizó una ampliación para el pago de pasivos derivados de erogaciones devengadas y pendientes de ejercicios anteriores por 29 millones 60 mil pesos, el importe ejercido fue de 20 millones 69.1 miles de pesos, obteniendo una variación de 8 millones 990.9 miles de pesos, que representó el 30.9 por ciento con respecto al monto autorizado.

PROGRAMA DE ACCIONES PARA EL DESARROLLO (PAD)

Se tuvo un autorizado inicial para este capítulo por 531.2 miles de pesos, los cuales se ejercieron en su totalidad.

INFORMACIÓN PRESUPUESTAL

Universidad Politécnica de Atlacomulco
EGRESOS POR OBJETO DEL GASTO

(Miles de Pesos)

CAPÍTULO Y OBJETO DEL GASTO	P R E S U P U E S T O 2 0 1 7					
	PREVISTO	ASIGNACIONES Y/O AMPLIACIONES	REDUCCIONES Y/O DISMINUCIONES	TOTAL AUTORIZADO	EJERCIDO	VARIACIÓN
SERVICIOS PERSONALES	6,030.4	8,390.8	6,050.1	8,371.1	8,223.6	147.5
Sueldo base.	3,764.2	3,803.1	2,151.2	5,416.1	5,288.7	127.4
Prima vacacional.	275.0	154.2	100.8	328.4	328.4	
Aguinaldo.	680.5	850.2	704.4	826.3	826.3	
Vacaciones no disfrutadas por finiquito.		14.2		14.2	14.2	
Compensación.		30.0		30.0	30.0	
Gratificación.	.5	260.0		260.5	260.5	
Gratificación por convenio.	49.4	23.4	.1	72.7	72.7	
Cuotas de servicio de salud.	446.7	1,564.6	1,458.2	553.1	553.1	
Cuotas al sistema solidario de reparto.	331.4	100.1	21.2	410.3	410.3	
Cuotas del sistema de capitalización individual.	81.6	25.1	13.5	93.2	93.2	
Aportaciones para financiar los gastos generales de administración del ISSEMYM.	39.1	17.3	8.0	48.4	48.4	
Riesgo de trabajo.	55.5	17.9	3.7	69.7	69.7	
Seguros y fianzas.	11.7		11.7			
Cuotas para fondo de retiro.	7.3	1.7	7.3	1.7		1.7
Seguro de separación individualizado.	105.6	18.4	105.6	18.4		18.4
Dispensa.	181.9	1,510.6	1,464.4	228.1	228.1	
MATERIALES Y SUMINISTROS	1,150.1	716.9	664.1	1,202.9	1,081.8	121.1
Materiales y útiles de oficina.	98.0	46.5	40.9	103.6	92.2	11.4
Enseres de oficina.	70.6	10.0	69.1	11.5	11.5	
Material y útiles de imprenta y reproducción.	7.2		4.8	2.4		2.4
Materiales y útiles para el procesamiento en equipos y bienes informáticos.	122.1	108.1	62.4	167.8	167.8	
Material de información.	12.4		10.3	2.1		2.1
Material y enseres de limpieza.	.1	3.3		3.4	3.4	
Material didáctico.	14.0	3.6	9.2	8.4	7.2	1.2
Material para identificación y registro.	53.2	10.5	53.2	10.5	10.5	
Productos alimenticios para personas.	44.7	.1		44.8	28.2	16.6
Utensilios para el servicio de alimentación.	16.0			16.0	11.4	4.6
Productos minerales no metálicos.		1.4		1.4	1.4	
Madera y productos de madera.		10.3	2.0	8.3	8.3	
Vidrio y productos de vidrio.	10.7	8.1	3.5	15.3	11.6	3.7
Material eléctrico y electrónico.	17.1	6.9	18.3	5.7	4.1	1.6
Artículos metálicos para la construcción.	3.9	5.5	3.9	5.5	5.5	
Materiales complementarios.	34.9	103.7	56.1	82.5	76.6	5.9
Material de señalización.	21.4	23.4	38.2	6.6	6.6	
Árboles y plantas de ornato.		8.7		8.7	8.7	
Materiales de construcción.	17.9	67.6	3.0	82.5	82.3	.2
Estructuras y manufacturas para todo tipo de construcción.	21.3	.3	21.3	.3	.3	
Sustancias químicas.	26.6			26.6		26.6
Plaguicidas, abonos y fertilizantes.	10.6	9.1	6.6	13.1	13.1	
Medicinas y productos farmacéuticos.	5.3			5.3		5.3
Materiales, accesorios y suministros médicos.	3.2			3.2		3.2
Materiales, accesorios y suministros de laboratorio.	21.3			21.3		21.3
Fibras sintéticas, hules, plásticos y derivados.		10.7	4.5	6.2	6.2	
Otros productos químicos.	6.4		6.4			
Combustibles, lubricantes y aditivos.	186.1	42.3	2.9	225.5	225.5	
Vestuario y uniformes.	90.3	33.7	42.9	81.1	81.1	
Prendas de seguridad y protección personal.	.4	18.6	.2	18.8	10.9	7.9
Artículos deportivos.	48.1	59.6	45.3	62.4	60.9	1.5
Productos textiles.		1.6		1.6	1.6	
Blancos y otros productos textiles.	10.6		10.6			
Refacciones, accesorios y herramientas.	2.1	29.4	1.8	29.7	29.4	.3
Refacciones y accesorios menores de edificios.	11.8	1.1	12.0	.9	.8	.1
Refacciones y accesorios menores de mobiliario y equipo de administración, educacional y recreativo.	2.4	27.3	10.4	19.3	19.3	
Refacciones y accesorios para equipo de cómputo.	10.7	30.1	3.2	37.6	32.4	5.2
Refacciones y accesorios menores para equipo de transporte.		.1		.1	.1	
Artículos para la extinción de incendios.	21.3	26.3	21.3	26.3	26.3	
Refacciones y accesorios menores de maquinaria y otros equipos.	4.4		4.4			
Otros enseres.	123.0	9.0	95.4	36.6	36.6	

CUENTA PÚBLICA DEL GOBIERNO, ORGANISMOS AUXILIARES Y AUTÓNOMOS DEL ESTADO DE MÉXICO 2017

CAPÍTULO Y OBJETO DEL GASTO	P R E S U P U E S T O 2 0 1 7					
	PREVISTO	ASIGNACIONES Y/O AMPLIACIONES	REDUCCIONES Y/O DISMINUCIONES	TOTAL AUTORIZADO	EJERCIDO	VARIACIÓN
SERVICIOS GENERALES	5,174.3	2,482.9	2,535.7	5,121.5	3,214.4	1,907.1
Servicio de energía eléctrica.	96.0	106.3		202.3	181.7	20.6
Gas.	2.0			2.0		2.0
Servicio de agua.	20.3	42.8	11.7	51.4	33.4	18.0
Servicio de telefonía convencional.	38.2		8.3	29.9	13.2	16.7
Servicios de radiolocalización y telecomunicación.	9.1	24.2	4.5	28.8	23.3	5.5
Servicios de acceso a Internet.	182.7	488.9	148.1	523.5	485.4	38.1
Servicio postal y telegráfico.	3.0	.3		3.3	1.5	1.8
Arrendamiento de vehículos.	16.9	134.8		151.7	86.4	65.3
Arrendamiento de equipo para el suministro de sustancias y productos químicos.	30.9			30.9		30.9
Asesorías asociadas a convenios o acuerdos.		102.8		102.8	64.2	38.6
Capacitación.	263.1	25.5		288.6	144.0	144.6
Servicios de apoyo administrativo y fotocopiado.						
Servicios de vigilancia.	637.2	118.3		755.5	591.6	163.9
Servicios profesionales.		80.6	17.3	63.3	63.3	
Servicios bancarios y financieros.	86.4	8.5	13.6	81.3	52.3	29.0
Seguros de responsabilidad patrimonial y fianzas.		37.3		37.3	37.3	
Seguros y fianzas.	83.2	72.8		156.0	81.5	74.5
Reparación y mantenimiento de inmuebles.	5.2	24.1		29.3	26.7	2.6
Adaptación de locales, almacenes, bodegas y edificios.	10.6	125.9		136.5	125.5	11.0
Reparación, mantenimiento e instalación de mobiliario y equipo de oficina.		1.5	.8	.7	.7	
Reparación, instalación y mantenimiento de bienes informáticos, microfilmación y tecnología	51.8	28.5	41.1	39.2		39.2
Reparación y mantenimiento de vehículos terrestres, aéreos y lacustres.	26.4	21.9	29.3	19.0	17.4	1.6
Reparación, instalación y mantenimiento de maquinaria, equipo industrial y diverso.	413.7	3.9		417.6	3.9	413.7
Servicios de lavandería, limpieza e higiene.	204.4	354.1	33.7	524.8	524.7	.1
Servicios de fumigación.		5.2		5.2	5.2	
Gastos de publicidad y propaganda.	88.6	28.8		117.4	116.9	.5
Publicaciones oficiales y de información en general para difusión.	8.8	.3		9.1	.6	8.5
Servicios de cine y grabación.		3.9		3.9	3.9	
Transportación aérea.	31.4	8.3	11.4	28.3	23.2	5.1
Gastos de traslado por vía terrestre.	43.6	40.5	72.5	11.6	1.0	10.6
Viticos nacionales.	33.0	40.2	43.3	29.9	27.9	2.0
Gastos de hospedaje en territorio nacional		92.1	10.6	81.5	81.5	
Viticos en el extranjero.	5.9			5.9		5.9
Servicios integrales de traslado y viticos.		.1		.1		.1
Otros servicios de traslado y hospedaje.	22.3	11.8	8.1	26.0	23.0	3.0
Gastos de ceremonias oficiales y de orden social.	12.8	86.2	28.1	70.9	70.1	.8
Espectáculos cívicos y culturales.		7.0		7.0	7.0	
Congresos y convenciones.	16.0			16.0		16.0
Otros impuestos y derechos.	2,570.5	202.8	2,042.4	730.9	15.4	715.5
Otros gastos por responsabilidades.		1.2		1.2		1.2
Impuesto sobre erogaciones por remuneraciones al trabajo personal.	143.7	81.0	.3	224.4	207.3	17.1
Cuotas y suscripciones.	2.1	35.8	.1	37.8	37.8	
Gastos de servicios menores.	13.4	12.6	10.5	15.5	12.3	3.2
Inscripciones y arbitrajes.	1.1	22.1		23.2	22.1	1.1
TRANSFERENCIAS, ASIGNACIONES, SUBSIDIOS Y OTRAS AYUDAS		899.4		899.4	875.5	23.9
Subsidios para capacitación y becas.		899.4		899.4	875.5	23.9
Gastos por Servicios de Traslado de Personas						
Donativos a Instituciones sin Fines de Lucro						
Donativos a Entidades Federativas						
DEUDA PÚBLICA		29,060.0		29,060.0	20,069.1	8,990.9
Por el Ejercicio Inmediato Anterior						
Por Ejercicios Anteriores		29,060.0		29,060.0	20,069.1	8,990.9
S U B T O T A L	12,354.8	41,550.0	9,249.9	44,654.9	33,464.4	11,190.5
INVERSIÓN PÚBLICA	531.2			531.2	531.2	
Programa de Acciones para el Desarrollo (PAD)	531.2			531.2	531.2	
T O T A L	12,886.0	41,550.0	9,249.9	45,186.1	33,995.6	11,190.5

INFORMACIÓN PROGRAMÁTICA



U P A

Universidad Politécnica de Atlacomulco
Gasto por Categoría Programática
Del 1 de Enero al 31 de Diciembre de 2017
(Miles de Pesos)

Concepto	Egresos					Subejercicio 6=(3 - 4)
	Aprobado	Ampliaciones/ (Reducciones)	Modificado	Devengado	Pagado	
	1	2	3=(1 + 2)	4	5	
Programas	12,886.0	3,240.1	16,126.1	72.9	13,853.6	16,053.2
Subsidios: Sector Social y Privado o Entidades Federativas y Municipios	-	-	-	-	-	-
Sujetos o Reglas de Operación			-			-
Otros Subsidios			-			-
Desempeño de las Funciones	12,886.0	3,240.1	16,126.1	72.9	13,853.6	16,053.2
Prestación de Servicios Públicos	12,886.0	3,240.1	16,126.1	72.9	13,853.6	16,053.2
Provisión de Bienes Públicos			-			-
Planeación, Seguimiento y Evaluación de Políticas Públicas			-			-
Promoción y Fomento			-			-
Regulación y Supervisión			-			-
Funciones de las Fuerzas Armadas (Únicamente Gobierno Federal)			-			-
Específicos			-			-
Proyectos de Inversión			-			-
Administrativos y de Apoyo	-	-	-	-	-	-
Apoyo al Proceso Presupuestario y para Mejorar la Eficiencia Institucional			-			-
Apoyo a la Función Pública y al Mejoramiento de la Gestión			-			-
Operaciones Ajenas			-			-
Compromisos	-	-	-	-	-	-
Obligaciones de Cumplimiento de Resolución Jurisdiccional			-			-
Desastres Naturales			-			-
Obligaciones	-	-	-	-	-	-
Pensiones y Jubilaciones			-			-
Aportaciones a la Seguridad Social			-			-
Aportaciones a Fondos de Estabilización			-			-
Aportaciones a Fondos de Inversión y Reestructura de Pensiones			-			-
Programa de Gasto Federalizado (Gobierno Federal)	-	-	-	-	-	-
Gasto Federalizado			-			-
Participaciones a Entidades Federativas y Municipios			-			-
Costo Financiero, Deuda o Apoyos a Deudores y Ahorradores de la Banca			-			-
Adeudos de Ejercicios Fiscales Anteriores		29,060.0	29,060.0		20,069.1	29,060.0
Total del Gasto	12,886.0	32,300.1	45,186.1	72.9	33,922.7	45,113.2

El Plan de Desarrollo del Estado de México 2011-2017, es un documento que proyecta una visión integral del Estado de México, reconoce la diversidad política, así como el perfil y la vocación económica y social de cada región y municipio, con la finalidad de establecer estrategias de acción que nos permitirán aprovechar las áreas de oportunidad y fomentar el crecimiento de las zonas rurales, urbanas y metropolitanas de la Entidad.

Gobierno Solidario

El Gobierno Estatal se ha planteado como visión ofrecer un elevado nivel de vida y una mayor igualdad de oportunidades, asumiendo su papel como Gobierno Solidario. Para ello, se han establecido objetivos apegados a la realidad de la Entidad, que delinearán la política social durante los próximos años y tendrán un impacto directo en el mejoramiento de las condiciones de desarrollo humano y social de los mexiquenses: Ser reconocido como el Gobierno de la Educación; Combatir la Pobreza; Mejorar la Calidad de Vida de los Mexiquenses mediante la Transformación Positiva de su Entorno y Alcanzar una Sociedad más igualitaria a través de la atención a grupos en situación de vulnerabilidad.

Financiamiento para el Desarrollo

El Gobierno Estatal requiere de recursos financieros para fomentar el desarrollo. Debido a las metas y objetivos que se han establecido, cada peso que se presupueste debe asignarse y gastarse de manera eficiente. Los recursos deben dirigirse a proyectos que causen el mayor impacto en el bienestar de los mexiquenses.

Universidad Politécnica de Atlacomulco							
EGRESOS POR PILAR Y/O EJE TRANSVERSAL							
(Miles de Pesos)							
PILAR Y/O EJE TRANSVERSAL	P R E S U P U E S T O 2 0 1 7					VARIACIÓN	
	PREVISTO	ASIGNACIONES Y/O AMPLIACIONES	REDUCCIONES Y/O DISMINUCIONES	TOTAL AUTORIZADO	EJERCIDO	IMPORTE	%
Gobierno Solidario	12,886.0	12,490.0	9,249.9	16,126.1	13,926.5	2,199.6	13.6
Financiamiento para el Desarrollo		29,060.0		29,060.0	20,069.1	8,990.9	30.9
T O T A L	12,886.0	41,550.0	9,249.9	45,186.1	33,995.6	11,190.5	24.8

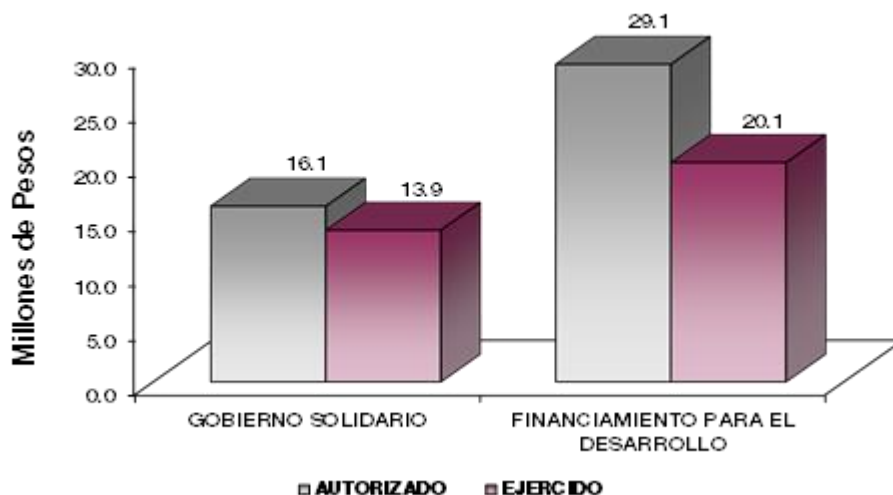

FINALIDAD

GOBIERNO

DESARROLLO SOCIAL

En esta finalidad se avanzará en la provisión de servicios a la población en materia de Protección Social, Educación, Salud, Vivienda y Servicios a la Comunidad, con lo que se apoyará fundamentalmente la consecución de las Metas Nacionales México Incluyente y México con Educación de Calidad.

El programa que desarrolló la Universidad Politécnica de Atlacomulco, buscó cumplir con los siguientes objetivos:

- Mejorar la calidad de la educación en todos los niveles.
- Formar integralmente al alumno para mejorar la calidad en la educación con énfasis en una formación a partir de valores universales, actitudes y hábitos positivos, mediante conocimientos y competencias.
- Impulsar la vinculación efectiva de la Educación Media Superior y la Educación Superior con los sectores público, privado y social.

Universidad Politécnica de Atlacomulco
EGRESOS POR PROGRAMA
(Miles de Pesos)

PROGRAMA	PREVISTO	P R E S U P U E S T O 2 0 1 7		TOTAL AUTORIZADO	EJERCIDO	VARIACIÓN	
		ASIGNACIONES Y/O AMPLIACIONES	REDUCCIONES Y/O DISMINUCIONES			IMPORTE	%
Educación Superior Universitaria	12,819.8	12,475.4	9,235.3	16,059.9	13,877.5	2,182.4	13.6
Gestión de Políticas Educativas	6.6			6.6	6.6		
Modernización de la Educación	59.6	14.6	14.6	59.6	42.4	17.2	28.9
Pasivos Derivados de Erogaciones Devengadas y Pendientes de Ejercicios Anteriores		29,060.0		29,060.0	20,069.1	8,990.9	30.9
TOTAL	12,886.0	41,550.0	9,249.9	45,186.1	33,995.6	11,190.5	24.8

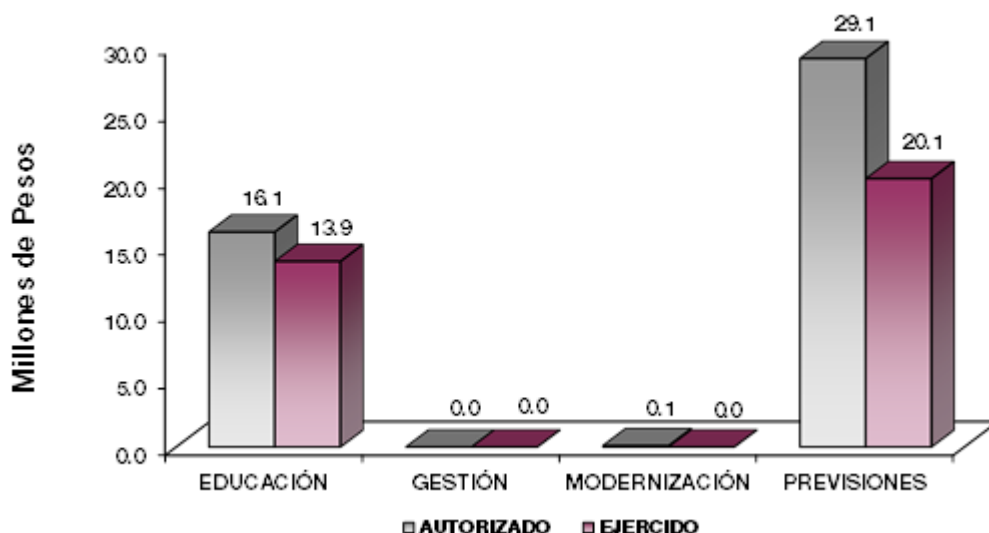

AVANCE OPERATIVO-PROGRAMÁTICO Y PRESUPUESTAL

GOBIERNO SOLIDARIO

DESARROLLO SOCIAL

02 05 03 01 EDUCACIÓN SUPERIOR

02 05 03 01 01 02 EDUCACIÓN SUPERIOR UNIVERSITARIA

Atender la Matrícula de Educación Superior Universitaria. Para el año 2017, se programó y alcanzó atender a 563 alumnos, la matrícula atendió para las carreras de: Ingeniería en Robótica, Ingeniería en Tecnología de Manufacturas, Ingeniería en Sistemas Estratégicos de Información, Licenciatura en Administración y Gestión de PYMES, la meta se alcanzó al 100 por ciento.

Atender a los Alumnos de Nuevo Ingreso de Educación Superior Universitaria. Para el año 2017 realizaron varias acciones para la captación de nuevos alumnos y como resultado de las mismas se logró atender a 285 alumnos de nuevo ingresos mismos que se tenían programados, cumpliendo la meta al 100 por ciento.

Capacitar al Personal Docente. La Universidad está comprometida en la formación de profesionales altamente calificado y para ello es necesario que la planta docente este en constante preparación y actualización, es por lo que durante el ejercicio 2017 se capacitó a 18 de los docentes programados, en términos de porcentaje se cumplió lo programado en un 100 por ciento.

Capacitar al Personal Directivo y Administrativo. Impulsar el desarrollo del personal directivo y administrativo es una parte fundamental para que el desarrollo de las actividades sea óptimo y la calidad del servicio vaya en incremento, es por lo que se programó capacitar a 8 integrantes del personal y únicamente se capacitó a 5 cumpliendo la meta al 62.5 por ciento.

Evaluar al personal docente con la finalidad de encontrar áreas de oportunidad para mejorar su desempeño. La institución tiene como objetivo acrecentar el desarrollo del personal docente, mediante evaluaciones periódicas del desempeño de los mismos en donde la valoración del alumno hacia sus docentes es de gran importancia. Es por lo que de los 25 docentes programados fueron evaluados cumpliendo la meta al 100 por ciento.

Desarrollar Proyectos de Investigación. La universidad tiene como objetivo impulsar conocimientos mediante investigaciones, es por ello que se programó y realizó de 2 proyectos de investigación cumpliendo la meta al 100 por ciento.

Realizar Acciones Culturales y Deportivas. Se programó 2 actividades Culturales y Deportivas dentro de la Universidad, estas acciones tienen como finalidad que se contribuya al Aprovechamiento del tiempo libre de los estudiantes de esta institución, y que dé como resultado el fortalecimiento a una educación integral, con estas actividades se cumplió al 100 por ciento de lo programado inicialmente.

Realizar Proyectos Emprendedores en Educación Superior Universitaria. La universidad programó y realizó 2 proyectos emprendedores en educación superior universitaria cumpliendo la meta al 100 por ciento.

02 05 06 01 GESTIÓN DE POLÍTICAS EDUCATIVAS

02 05 06 01 02 04 VINCULACIÓN CON EL SECTOR PRODUCTIVO

Firmar Nuevos Convenios con los Sectores Público, Privado y Social. Fortalecer la formación de los alumnos de la Universidad Politécnica de Atlacomulco, mediante la aplicación práctica de los conocimientos adquiridos en su formación, que favorezca el acceso al empleo, y a través de la firma de convenios con los Sectores Público, Privado y Social, se llevaron a cabo varias acciones logrando firmar dentro del año 2017, 3 convenios con los sectores público, privado y social, cumpliendo el 100 por ciento con la meta programada inicialmente.

02 05 06 02 MODERNIZACIÓN DE LA EDUCACIÓN

02 05 06 02 01 01 FORTALECIMIENTO DE LA CALIDAD EDUCATIVA

Impartir el idioma Inglés a los Alumnos de Educación Superior. La universidad programó y logró impartir a 380 alumnos el idioma inglés con la finalidad de que el alumnado tenga una herramienta más que les beneficie en el ámbito laboral, la meta se cumplió al 100 por ciento.

02 05 06 02 01 04 TECNOLOGÍA APLICADA A LA EDUCACIÓN

Destinar Equipo de Cómputo en el Proceso de Enseñanza-Aprendizaje en Educación Superior. En el 2017 se programó el mantenimiento preventivo y correctivo a 60 equipos de cómputo, esto con el fin de tener en óptimas condiciones el equipo que da servicio a alumnos y docentes de la Universidad, cumpliendo con la meta programada al 100 por ciento.

02 05 06 02 01 05 CONVIVENCIA ESCOLAR SIN VIOLENCIA

Realizar Acciones para la Prevención de la Violencia Escolar en Educación Superior. Para fortalecer la convivencia escolar y disminuir la violencia y el bullying en los planteles de la Universidad, se realizan diversas acciones a fin de erradicar por completo el maltrato entre compañeros y del personal de la institución, para esta tarea se requieren de acciones de inmediato resultado, es por ello que esta institución educativa programó y realizó 2 acciones cumpliendo la meta al 100 por ciento.

Realizar Acciones de Equidad de Género en Educación Superior. Fomentar los principios de igualdad, equidad y no discriminación entre la comunidad Universitaria, para ello se programó y realizó 2 acciones para el año 2017 cumpliendo la meta al 100 por ciento, estas acciones permitirán prevenir situaciones de discriminación y de desigualdad de género.

CUENTA PÚBLICA DEL GOBIERNO, ORGANISMOS AUXILIARES Y AUTÓNOMOS DEL ESTADO DE MÉXICO 2017

Universidad Politécnica de Atlacomulco AVANCE OPERATIVO - PROGRAMÁTICO Y PRESUPUESTAL ENERO - DICIEMBRE DE 2017													
										PRESUPUESTO 2017 (Miles de Pesos)			
										M E T A S			
FIN	FUN	SF	PP	SP	Pr	DESCRIPCIÓN	UNIDAD DE MEDIDA	PROGRAMADO	ALCANZADO	AVANCE %	AUTORIZADO ANUAL	EJERCIDO	%
GOBIERNO SOLIDARIO													
DESARROLLO SOCIAL													
02	05	03	01			EDUCACIÓN SUPERIOR					16,059.9	13,877.5	86.4
02	05	03	01	01	02	EDUCACIÓN SUPERIOR UNIVERSITARIA					16,059.9	13,877.5	86.4
						Atender la Matrícula de Educación Superior Universitaria	Alumno	563	563	100			
						Atender a los Alumnos de Nuevo Ingreso de Educación Superior Universitaria	Alumno	285	285	100			
						Capacitar al Personal Docente	Docente	18	18	100			
						Capacitar al Personal Directivo y Administrativo	Persona	8	5	62.5			
						Evaluar al Personal Docente con la Finalidad de Encontrar Áreas de Oportunidad para Mejorar su Desempeño	Docente	25	25	100			
						Desarrollar Proyectos de Investigación	Proyecto	2	2	100			
						Realizar Acciones Culturales y Deportivas	Acción	2	2	100			
						Realizar Proyectos Emprendedores en Educación Superior Universitaria	Proyecto	2	2	100			
02	05	06	01			GESTIÓN DE LAS POLÍTICAS EDUCATIVAS					6.6	6.6	100.0
02	05	06	01	02	04	VINCULACIÓN CON EL SECTOR PRODUCTIVO					6.6	6.6	100.0
						Firmar Nuevos Convenios con los Sectores Público, Privado y Social	Convenio	3	3	100			
02	05	06	02			MODERNIZACIÓN DE LA EDUCACIÓN					59.6	42.4	71.1
02	05	06	02	01	01	FORTALECIMIENTO DE LA CALIDAD EDUCATIVA					11.0	0.0	0.0
						Impartir el Idioma Inglés a los Alumnos en Educación Superior	Alumno	380	380	100			
02	05	06	02	01	04	TECNOLOGÍA APLICADA A LA EDUCACIÓN					37.7	37.7	100.0
						Destinar Equipo de Computo al Proceso de Enseñanza-Aprendizaje en Educación Superior.	Equipo de Computo	60	60	100			
02	05	06	02	01	05	CONVIVENCIA ESCOLAR SIN VIOLENCIA					10.9	4.7	43.1
						Realizar Acciones para la Prevención de la Violencia Escolar en Educación Superior	Acción	2	2	100			
						Realizar Acciones de Equidad de Género en Educación Superior	Acción	2	2	100			
OTRAS NO CLASIFICADAS EN FUNCIONES ANTERIORES													
FINANCIAMIENTO PARA EL DESARROLLO													
04	04	01	01			PREVISIONES PARA EL PAGO DE ADEUDOS DE EJERCICIOS FISCALES ANTERIORES					29,060.0	20,069.1	69.1
04	04	01	01	01	01	PASIVOS DERIVADOS DE EROGACIONES DEVENGADAS Y PENDIENTES DE EJERCICIOS ANTERIORES					29,060.0	20,069.1	69.1
						Registro de Pago de Adeudos de Ejercicios Fiscales Anteriores.	Documento	1	1	100			
T O T A L											45,186.1	33,995.6	75.2
											=====	=====	

ANEXOS ESTABLECIDOS EN DIFERENTES ORDENAMIENTOS



**Relación de Bienes Inmuebles que Componen al Patrimonio
Cuenta Pública al 31 de Diciembre de 2017
(Miles de Pesos)**

Ente Público: Universidad Politécnica de Atlacomulco

Código	Descripción de Bienes Inmuebles	* Valor en Libros
	Edificios Habitacionales	15,955.8
	Construcciones en Proceso	20,713.2
	TOTAL	36,669.0

**Relación de Bienes Muebles que Componen al Patrimonio
Cuenta Pública al 31 de Diciembre de 2017
(Miles de Pesos)**

Ente Público: Universidad Politécnica de Atlacomulco

Código	Descripción de Bienes Muebles	Valor en Libros
	Mobiliario y Equipo de Administración	4,913.0
	Mobiliario y Equipo Educativo y Recreativo	2,435.6
	Vehículos y Equipo de Transporte	935.5
	Maquinaria, Otros Equipos y Herramientas	6,150.8
	Otros Bienes Muebles	37.8
	T O T A L	14,472.7

Universidad Politécnica de Atlacomulco
Cuenta Pública al 31 de Diciembre de 2017
Relación de Cuentas Bancarias Productivas Específicas

Fondo, Programa o Convenio	Datos de la Cuenta Bancaria	
	Institución Bancaria	Número de Cuentas *
Recurso Federal 2016	BBVA BANCOMER, S.A.	087
Recurso Federal 2017	BBVA BANCOMER, S.A.	393
Recurso Estatal 2016	BBVA BANCOMER, S.A.	735
Recurso Estatal 2017	BBVA BANCOMER, S.A.	482
Recurso Estatal FAM 2015	BBVA BANCOMER, S.A.	547
Recursos Propios (Apoyo COMECYT)	BBVA BANCOMER, S.A.	925
Recursos Propios (Maestría)	BBVA BANCOMER, S.A.	037
Recurso Estatal FAM 2016	BBVA BANCOMER, S.A.	329
Recursos Propios	BANCO DEL BAJIO, S.A.	201
Nómina	BANCO DEL BAJIO, S.A.	202
Recursos Propios	BANCO DEL BAJIO, S.A.	203
Recurso FAM 2016	BANCO SANTANDER, S.A.	700
COMECYT	BBVA BANCOMER, S.A.	175
EXTENCIONISMO JOVEN	BBVA BANCOMER, S.A.	798

**FORMATOS PARA EL CUMPLIMIENTO
DE LA LEY DE DISCIPLINA FINANCIERA
DE LAS ENTIDADES FEDERATIVAS
Y LOS MUNICIPIOS**



U P A

Universidad Politécnica de Atlacomulco Estado de Situación Financiera Detallado - LDF Al 31 de Diciembre de 2017 y 2016 (CIFRAS EN MILES DE PESOS)					
Concepto	2017	2016	Concepto	2017	2016
ACTIVO			PASIVO		
Activo Circulante			Pasivo Circulante		
a. Efectivo y Equivalentes (a=a1+a2+a3+a4+a5+a6+a7)	9,945.6	646.4	a. Cuentas por Pagar a Corto Plazo (a=a1+a2+a3+a4+a5+a6+a7+a8+a9)	9,267.6	29,060.0
a1) Efectivo	0.0		a1) Servicios Personales por Pagar a Corto Plazo		
a2) Bancos/Tesorería	9,945.6	646.4	a2) Proveedores por Pagar a Corto Plazo	258.4	5,287.3
a3) Bancos/Dependencias y Otros			a3) Contratistas por Obras Públicas por Pagar a Corto Plazo	8,483.5	23,750.2
a4) Inversiones Temporales (Hasta 3 Meses)			a4) Participaciones y Aportaciones por Pagar a Corto Plazo		
a5) Fondos con Afectación Específica			a5) Transferencias Otorgadas por Pagar a Corto Plazo		
a6) Depósitos de Fondos de Terceros en Garantía y/o Administración			a6) Intereses, Comisiones y Otros Gastos de la Deuda Pública por Pagar a Corto Plazo		
a7) Otros Efectivos y Equivalentes			a7) Retenciones y Contribuciones por Pagar a Corto Plazo	492.1	22.5
b. Derechos a Recibir Efectivo o Equivalentes (b=b1+b2+b3+b4+b5+b6+b7)	3,221.9	30,830.7	a8) Devoluciones de la Ley de Ingresos por Pagar a Corto Plazo		
b1) Inversiones Financieras de Corto Plazo	2,962.2	30,337.9	a9) Otras Cuentas por Pagar a Corto Plazo	33.6	
b2) Cuentas por Cobrar a Corto Plazo	254.5	238.3	b. Documentos por Pagar a Corto Plazo (b=b1+b2+b3)	0.0	0.0
b3) Deudores Diversos por Cobrar a Corto Plazo	5.2	254.5	b1) Documentos Comerciales por Pagar a Corto Plazo		
b4) Ingresos por Recuperar a Corto Plazo			b2) Documentos con Contratistas por Obras Públicas por Pagar a Corto Plazo		
b5) Deudores por Anticipos de la Tesorería a Corto Plazo			b3) Otros Documentos por Pagar a Corto Plazo		
b6) Préstamos Otorgados a Corto Plazo			c. Porción a Corto Plazo de la Deuda Pública a Largo Plazo (c=c1+c2)	0.0	0.0
b7) Otros Derechos a Recibir Efectivo o Equivalentes a Corto Plazo			c1) Porción a Corto Plazo de la Deuda Pública		
c. Derechos a Recibir Bienes o Servicios (c=c1+c2+c3+c4+c5)	7,341.9	79.7	c2) Porción a Corto Plazo de Amendamiento Financiero		
c1) Anticipo a Proveedores por Adquisición de Bienes y Prestación de Servicios a Corto Plazo	214.4	79.7	d. Títulos y Valores a Corto Plazo		
c2) Anticipo a Proveedores por Adquisición de Bienes Inmuebles y Muebles a Corto Plazo			e. Pasivos Diferidos a Corto Plazo (e=e1+e2+e3)	0.0	0.0
c3) Anticipo a Proveedores por Adquisición de Bienes Intangibles a Corto Plazo			e1) Ingresos Cobrados por Adelantado a Corto Plazo		
c4) Anticipo a Contratistas por Obras Públicas a Corto Plazo	7,127.5		e2) Intereses Cobrados por Adelantado a Corto Plazo		
c5) Otros Derechos a Recibir Bienes o Servicios a Corto Plazo			e3) Otros Pasivos Diferidos a Corto Plazo		
d. Inventarios (d=d1+d2+d3+d4+d5)	0.0	0.0	f. Fondos y Bienes de Terceros en Garantía y/o Administración a Corto Plazo (f=f1+f2+f3+f4+f5+f6)	0.0	0.0
d1) Inventario de Mercancías para Venta			f1) Fondos en Garantía a Corto Plazo		
d2) Inventario de Mercancías Terminadas			f2) Fondos en Administración a Corto Plazo		
d3) Inventario de Mercancías en Proceso de Elaboración			f3) Fondos Contingentes a Corto Plazo		
d4) Inventario de Materias Primas, Materiales y Suministros para Producción			f4) Fondos de Fideicomisos, Mandatos y Contratos Análogos a Corto Plazo		
d5) Bienes en Tránsito			f5) Otros Fondos de Terceros en Garantía y/o Administración a Corto Plazo		
e. Almacenes			f6) Valores y Bienes en Garantía a Corto Plazo		
f. Estimación por Pérdida o Deterioro de Activos Circulantes (f=f1+f2)	0.0	0.0	g. Provisiones a Corto Plazo (g=g1+g2+g3)	0.0	0.0
f1) Estimación para Cuentas Incobrables por Derechos a Recibir Efectivo o Equivalentes			g1) Provisión para Demandas y Juicios a Corto Plazo		
f2) Estimación por Deterioro de Inventarios			g2) Provisión para Contingencias a Corto Plazo		
g. Otros Activos Circulantes (g=g1+g2+g3+g4)	0.0	0.0	g3) Otras Provisiones a Corto Plazo		
g1) Valores en Garantía			h. Otros Pasivos a Corto Plazo (h=h1+h2+h3)	0.0	0.0
g2) Bienes en Garantía (Excluye Depósitos de Fondos)			h1) Ingresos por Clasificar		
g3) Bienes Derivados de Embargos, Decomisos, Aseguramientos y Dación en Pago			h2) Recaudación por Participar		
g4) Adquisición con Fondos de Terceros			h3) Otros Pasivos Circulantes		
IA. Total de Activos Circulantes (IA = a + b + c + d + e + f + g)	20,509.4	31,556.8	IIA. Total de Pasivos Circulantes (IIA = a + b + c + d + e + f + g + h)	9,267.6	29,060.0
Activo No Circulante			Pasivo No Circulante		
a. Inversiones Financieras a Largo Plazo			a. Cuentas por Pagar a Largo Plazo		
b. Derechos a Recibir Efectivo o Equivalentes a Largo Plazo			b. Documentos por Pagar a Largo Plazo		
c. Bienes Inmuebles, Infraestructura y Construcciones en Proceso	36,669.0	46,191.7	c. Deuda Pública a Largo Plazo		
d. Bienes Muebles	14,472.7	11,807.6	d. Pasivos Diferidos a Largo Plazo		
e. Activos Intangibles			e. Fondos y Bienes de Terceros en Garantía y/o en Administración a Largo Plazo		
f. Depreciación, Deterioro y Amortización Acumulada de Bienes	-3,332.6	-1,604.0	f. Provisiones a Largo Plazo		
g. Activos Diferidos			IIIB. Total de Pasivos No Circulantes (IIIB = a + b + c + d + e + f)	0.0	0.0
h. Estimación por Pérdida o Deterioro de Activos no Circulantes			II. Total del Pasivo (II = IIA + IIIB)	9,267.6	29,060.0
i. Otros Activos no Circulantes			HACIENDA PÚBLICA/PATRIMONIO		
IB. Total de Activos No Circulantes (IB = a + b + c + d + e + f + g + h + i)	47,809.1	56,395.3	IIIA. Hacienda Pública/Patrimonio Contribuido (IIIA = a + b + c)	0.0	0.0
I. Total del Activo (I = IA + IB)	68,318.5	87,952.1	a. Aportaciones		
			b. Donaciones de Capital		
			c. Actualización de la Hacienda Pública/Patrimonio		
			IIIB. Hacienda Pública/Patrimonio Generado (IIIB = a + b + c + d + e)	59,050.9	58,892.1
			a. Resultados del Ejercicio (Ahorro/ Desahorro)	158.8	28,340.5
			b. Resultados de Ejercicios Anteriores	58,892.1	30,551.6
			c. Revalúos		
			d. Reservas		
			e. Rectificaciones de Resultados de Ejercicios Anteriores		
			IIIC. Exceso o Insuficiencia en la Actualización de la Hacienda Pública/Patrimonio (IIIC=a+b)	0.0	0.0
			a. Resultado por Posición Monetaria		
			b. Resultado por Tenencia de Activos no Monetarios		
			III. Total Hacienda Pública/Patrimonio (III = IIIA + IIIB + IIIC)	59,050.9	58,892.1
			IV. Total del Pasivo y Hacienda Pública/Patrimonio (IV = II + III)	68,318.5	87,952.1

CUENTA PÚBLICA DEL GOBIERNO, ORGANISMOS AUXILIARES Y AUTÓNOMOS DEL ESTADO DE MÉXICO 2017

Universidad Politécnica de Atacomulco Informe Analítico de la Deuda Pública y Otros Pasivos - LDF Al 31 de Diciembre de 2016 y 2017							
Denominación de la Deuda Pública y Otros Pasivos (c)	Saldo al 31 de diciembre de 2016 (d)	Disposiciones del Período (e)	Amortizaciones del Período (f)	Revaluaciones, Reclasificaciones y Otros Ajustes (g)	Saldo Final del Período (h) h=d+e-f+g	Pago de Intereses del Período (i)	Pago de Comisiones y demás Costos Asociados Durante el Período (j)
1. Deuda Pública (1=A+B)	0.0	0.0	0.0	0.0	0.0	0.0	
A. Corto Plazo (A=a1+a2+a3)	0.0	0.0	0.0	0.0	0.0	0.0	
a1) Instituciones de Crédito						0.0	
a2) Títulos y Valores						0.0	
a3) Arrendamientos Financieros						0.0	
B. Largo Plazo (B=b1+b2+b3)	0.0	0.0	0.0	0.0	0.0	0.0	
b1) Instituciones de Crédito						0.0	
b2) Títulos y Valores						0.0	
b3) Arrendamientos Financieros						0.0	
2. Otros Pasivos	29,060.0				9,267.6		
3. Total de la Deuda Pública y Otros Pasivos (3=1+2)	29,060.0	0.0	0.0	0.0	9,267.6		
4. Deuda Contingente 1 (Informativo)	0.0	0.0	0.0	0.0	0.0	0.0	
A. Deuda Contingente 1						0.0	
B. Deuda Contingente 2						0.0	
C. Deuda Contingente XX						0.0	
5. Valor de Instrumentos Bono Cupón Cero 2 (Informativo)	0.0	0.0	0.0	0.0	0.0	0.0	
A. Instrumento Bono Cupón Cero 1						0.0	
B. Instrumento Bono Cupón Cero 2						0.0	
C. Instrumento Bono Cupón Cero XX						0.0	

1 Se refiere a cualquier Financiamiento sin fuente o garantía de pago definida, que sea asumida de manera solidaria o subsidiaria por las Entidades Federativas con sus Municipios, organismos descentralizados y empresas de participación estatal mayoritaria y fideicomisos, locales o municipales, y por los Municipios con sus respectivos organismos descentralizados y empresas de participación municipal mayoritaria.

2 Se refiere al valor del Bono Cupón Cero que respalda el pago de los créditos asociados al mismo (Activo).

Obligaciones a Corto Plazo (k)	Monto Contratado (l)	Plazo Pactado (m)	Tasa de Interés (n)	Comisiones y Costos Relacionados (o)	Tasa Efectiva (p)
6. Obligaciones a Corto Plazo (Informativo)					
A. Crédito 1					
B. Crédito 2					
C. Crédito XX					

U P A

Universidad Politécnica de Atacomulco Informe Analítico de Obligaciones Diferentes de Financiamientos – LDF Del 1 de Enero al 31 de Diciembre de 2017 (MILES DE PESOS)										
Denominación de las Obligaciones Diferentes de Financiamiento (c)	Fecha del Contrato (d)	Fecha de Inicio de Operación del Proyecto (e)	Fecha de Vencimiento (f)	Monto de la Inversión Pactado (g)	Plazo Pactado (h)	Monto Promedio Mensual del Pago de la Contraprestación (i)	Monto Promedio Mensual del Pago de la Contraprestación Correspondiente al Pago de Inversión (j)	Monto Pagado de la Inversión al XX de XXXX de 20XX (k)	Monto Pagado de la Inversión Actualizado al XX de XXXX de 20XX (l)	Saldo Pendiente por Pagar de la Inversión al XX de XXXX de 20XX (m = g - l)
A. Asociaciones Público Privadas (APP's) (A=a+b+c+d)				0.0		0.0	0.0			0.0
a) APP 1										0.0
b) APP 2										0.0
c) APP 3										0.0
d) APP XX										0.0
B. Otros Instrumentos (B=a+b+c+d)				0.0		0.0	0.0			0.0
a) Otro Instrumento 1										0.0
b) Otro Instrumento 2										0.0
c) Otro Instrumento 3										0.0
d) Otro Instrumento XX										0.0
C. Total de Obligaciones Diferentes de Financiamiento (C=A+B)				0.0		0.0	0.0			0.0

CUENTA PÚBLICA DEL GOBIERNO, ORGANISMOS AUXILIARES Y AUTÓNOMOS DEL ESTADO DE MÉXICO 2017

Universidad Politécnica de Atlatomulco
Balance Presupuestario - LDF
Del 1 de Enero al 31 de Diciembre de 2017
(Miles de Pesos)

Concepto	Estimado / Aprobado	Devengado	Recaudado / Pagado
A. Ingresos Totales (A = A1+A2+A3)	12,886.0	37,808.2	37,808.2
A1. Ingresos de Libre Disposición	12,354.8	37,000.3	37,000.3
A2. Transferencias Federales Etiquetadas	531.2	531.2	531.2
A3. Financiamiento Neto		276.7	276.7
B. Egresos Presupuestarios¹ (B = B1+B2)	12,886.0	33,995.6	33,922.7
B1. Gasto No Etiquetado (sin incluir Amortización de la Deuda Pública)	12,354.8	33,464.4	33,391.5
B2. Gasto Etiquetado (sin incluir Amortización de la Deuda Pública)	531.2	531.2	531.2
C. Remanentes del Ejercicio Anterior (C = C1 + C2)		0.0	0.0
C1. Remanentes de Ingresos de Libre Disposición Aplicados en el Período			
C2. Remanentes de Transferencias Federales Etiquetadas Aplicados en el Período			
I. Balance Presupuestario (I = A - B + C)	0.0	3,812.6	3,885.5
II. Balance Presupuestario sin Financiamiento Neto (II = I - A3)	0.0	3,535.9	3,608.8
III. Balance Presupuestario sin Financiamiento Neto y sin Remanentes del Ejercicio Anterior (III = II - C)	0.0	3,535.9	3,608.8

Concepto	Aprobado	Devengado	Pagado
E. Intereses, Comisiones y Gastos de la Deuda (E = E1+E2)	0.0	0.0	0.0
E1. Intereses, Comisiones y Gastos de la Deuda con Gasto No Etiquetado			
E2. Intereses, Comisiones y Gastos de la Deuda con Gasto Etiquetado			
IV. Balance Primario (IV = III + E)	0.0	3,535.9	3,608.8

Concepto	Estimado/ Aprobado	Devengado	Recaudado / Pagado
F. Financiamiento (F = F1 + F2)	0.0	0.0	0.0
F1. Financiamiento con Fuente de Pago de Ingresos de Libre Disposición			
F2. Financiamiento con Fuente de Pago de Transferencias Federales Etiquetadas			
G. Amortización de la Deuda (G = G1 + G2)	0.0	0.0	0.0
G1. Amortización de la Deuda Pública con Gasto No Etiquetado			
G2. Amortización de la Deuda Pública con Gasto Etiquetado			
A3. Financiamiento Neto (A3 = F - G)	0.0	0.0	0.0

Concepto	Estimado/ Aprobado	Devengado	Recaudado / Pagado
A1. Ingresos de Libre Disposición	12,354.8	37,000.3	37,000.3
A3.1 Financiamiento Neto con Fuente de Pago de Ingresos de Libre Disposición (A3.1 = F1 - G1)	0.0	276.7	276.7
F1. Financiamiento con Fuente de Pago de Ingresos de Libre Disposición		276.7	276.7
G1. Amortización de la Deuda Pública con Gasto No Etiquetado			
B1. Gasto No Etiquetado (sin incluir Amortización de la Deuda Pública)	12,354.8	33,464.4	33,391.5
C1. Remanentes de Ingresos de Libre Disposición Aplicados en el Período			
V. Balance Presupuestario de Recursos Disponibles (V = A1 + A3.1 - B1 + C1)	0.0	3,812.6	3,885.5
VI. Balance Presupuestario de Recursos Disponibles sin Financiamiento Neto (VI = V - A3.1)	0.0	3,535.9	3,608.8

Concepto	Estimado/ Aprobado	Devengado	Recaudado / Pagado
A2. Transferencias Federales Etiquetadas	531.2	531.2	531.2
A3.2 Financiamiento Neto con Fuente de Pago de Transferencias Federales Etiquetadas (A3.2 = F2 - G2)	0.0	0.0	0.0
F2. Financiamiento con Fuente de Pago de Transferencias Federales Etiquetadas			
G2. Amortización de la Deuda Pública con Gasto Etiquetado			
B2. Gasto Etiquetado (sin incluir Amortización de la Deuda Pública)	531.2	531.2	531.2
C2. Remanentes de Transferencias Federales Etiquetadas Aplicados en el Período			
VII. Balance Presupuestario de Recursos Etiquetados (VII = A2 + A3.2 - B2 + C2)	0.0	0.0	0.0
VIII. Balance Presupuestario de Recursos Etiquetados sin Financiamiento Neto (VIII = VII - A3.2)	0.0	0.0	0.0

Universidad Politécnica de Atacomulco Estado Analítico de Ingresos Detallado - LDF Del 1 de Enero al 31 de Diciembre de 2017 (MILES DE PESOS)						
Concepto	Ingreso					Diferencia
	Estimado	Ampliaciones/ (Reducciones)	Modificado	Devengado	Recaudado	
Ingresos de Libre Disposición						
A. Impuestos			0.0			0.0
B. Cuotas y Aportaciones de Seguridad Social			0.0			0.0
C. Contribuciones de Mejoras			0.0			0.0
D. Derechos			0.0			0.0
E. Productos			0.0			0.0
F. Aprovechamientos			0.0			0.0
G. Ingresos por Ventas de Bienes y Servicios	3,532.2	-1,263.3	2,268.9	23,521.9	23,521.9	-21,253.0
H. Participaciones (H=h1+h2+h3+h4+h5+h6+h7+h8+h9+h10+h11)	0.0	0.0	0.0	0.0	0.0	0.0
h1) Fondo General de Participaciones			0.0			0.0
h2) Fondo de Fomento Municipal			0.0			0.0
h3) Fondo de Fiscalización y Recaudación			0.0			0.0
h4) Fondo de Compensación			0.0			0.0
h5) Fondo de Extracción de Hidrocarburos			0.0			0.0
h6) Impuesto Especial Sobre Producción y Servicios			0.0			0.0
h7) 0.136% de la Recaudación Federal Participable			0.0			0.0
h8) 3.17% Sobre Extracción de Petróleo			0.0			0.0
h9) Gasolinas y Diésel			0.0			0.0
h10) Fondo del Impuesto Sobre la Renta			0.0			0.0
h11) Fondo de Estabilización de los Ingresos de las Entidades Federativas			0.0			0.0
I. Incentivos Derivados de la Colaboración Fiscal (I=i1+i2+i3+i4+i5)	0.0	0.0	0.0	0.0	0.0	0.0
i1) Tenencia o Uso de Vehículos			0.0			0.0
i2) Fondo de Compensación ISAN			0.0			0.0
i3) Impuesto Sobre Automóviles Nuevos			0.0			0.0
i4) Fondo de Compensación de Repecos-Intermedios			0.0			0.0
i5) Otros Incentivos Económicos			0.0			0.0
J. Transferencias	8,822.6	4,503.4	13,326.0	13,478.4	13,478.4	-152.4
K. Convenios	0.0	0.0	0.0	0.0	0.0	0.0
k1) Otros Convenios y Subsidios			0.0			0.0
L. Otros Ingresos de Libre Disposición (L=l1+l2)	0.0	0.0	0.0	0.0	0.0	0.0
l1) Participaciones en Ingresos Locales			0.0			0.0
l2) Otros Ingresos de Libre Disposición			0.0			0.0
I. Total de Ingresos de Libre Disposición (I=A+B+C+D+E+F+G+H+I+J+K+L)	12,354.8	3,240.1	15,594.9	37,000.3	37,000.3	-21,405.4
Ingresos Excedentes de Ingresos de Libre Disposición						
Transferencias Federales Etiquetadas						
A. Aportaciones (A=a1+a2+a3+a4+a5+a6+a7+a8)	531.2	0.0	531.2	531.2	531.2	0.0
a1) Fondo de Aportaciones para la Nómina Educativa y Gasto Operativo			0.0			0.0
a2) Fondo de Aportaciones para los Servicios de Salud			0.0			0.0
a3) Fondo de Aportaciones para la Infraestructura Social			0.0			0.0
a4) Fondo de Aportaciones para el Fortalecimiento de los Municipios y de las Demarcaciones Territoriales del Distrito Federal			0.0			0.0
a5) Fondo de Aportaciones Múltiples	531.2		531.2	531.2	531.2	0.0
a6) Fondo de Aportaciones para la Educación Tecnológica y de Adultos			0.0			0.0
a7) Fondo de Aportaciones para la Seguridad Pública de los Estados y del Distrito Federal			0.0			0.0
a8) Fondo de Aportaciones para el Fortalecimiento de las Entidades Federativas			0.0			0.0
B. Convenios (B=b1+b2+b3+b4)	0.0	0.0	0.0	0.0	0.0	0.0
b1) Convenios de Protección Social en Salud			0.0			0.0
b2) Convenios de Descentralización			0.0			0.0
b3) Convenios de Reasignación			0.0			0.0
b4) Otros Convenios y Subsidios			0.0			0.0
C. Fondos Distintos de Aportaciones (C=c1+c2)	0.0	0.0	0.0	0.0	0.0	0.0
c1) Fondo para Entidades Federativas y Municipios Productores de Hidrocarburos			0.0	0.0	0.0	0.0
c2) Fondo Minero			0.0	0.0	0.0	0.0
D. Transferencias, Subsidios y Subvenciones, y Pensiones y Jubilaciones			0.0	0.0	0.0	0.0
E. Otras Transferencias Federales Etiquetadas			0.0	0.0	0.0	0.0
II. Total de Transferencias Federales Etiquetadas (II = A + B + C + D + E)	531.2	0.0	531.2	531.2	531.2	0.0
III. Ingresos Derivados de Financiamientos (III = A)	0.0	29,060.0	29,060.0	276.7	276.7	28,783.3
A. Ingresos Derivados de Financiamientos		29,060.0	29,060.0	276.7	276.7	28,783.3
IV. Total de Ingresos (IV = I + II + III)	12,886.0	32,300.1	45,186.1	37,808.2	37,808.2	7,377.9
Datos Informativos						
1. Ingresos Derivados de Financiamientos con Fuente de Pago de Ingresos de Libre Disposición			0.0			0.0
2. Ingresos Derivados de Financiamientos con Fuente de Pago de Transferencias Federales Etiquetadas			0.0			0.0
3. Ingresos Derivados de Financiamientos (3 = 1 + 2)	0.0	0.0	0.0	0.0	0.0	0.0

CUENTA PÚBLICA DEL GOBIERNO, ORGANISMOS AUXILIARES Y AUTÓNOMOS DEL ESTADO DE MÉXICO 2017

Universidad Politécnica de Atlacomulco Estado Analítico del Ejercicio del Presupuesto de Egresos Detallado - LDF Clasificación por Objeto del Gasto (Capítulo y Concepto) Del 1 de Enero al 31 de Diciembre de 2017 (MILES DE PESOS)						
Concepto	Egresos					Subejercicio
	Aprobado	Ampliaciones/ (Reducciones)	Modificado	Devengado	Pagado	
I. Gasto No Etiquetado (I=A+B+C+D+E+F+G+H+I)	12,354.8	32,300.1	44,654.9	33,464.4	33,391.5	11,190.5
A. Servicios Personales (A=a1+a2+a3+a4+a5+a6+a7)	6,030.4	2,340.7	8,371.1	8,223.6	8,223.6	147.5
a1) Remuneraciones al Personal de Carácter Permanente	3,764.2	1,651.9	5,416.1	5,288.7	5,288.7	127.4
a2) Remuneraciones al Personal de Carácter Transitorio			0.0			0.0
a3) Remuneraciones Adicionales y Especiales	1,005.4	526.6	1,532.0	1,532.0	1,532.0	0.0
a4) Seguridad Social	966.0	208.8	1,174.8	1,174.8	1,174.8	0.0
a5) Otras Prestaciones Sociales y Económicas	294.8	-46.6	248.2	228.1	228.1	20.1
a6) Previsiones			0.0			0.0
a7) Pago de Estímulos a Servidores Públicos			0.0			0.0
B. Materiales y Suministros (B=b1+b2+b3+b4+b5+b6+b7+b8+b9)	1,150.1	52.8	1,202.9	1,081.8	1,081.8	121.1
b1) Materiales de Administración, Emisión de Documentos y Artículos Oficiales	377.7	-68.0	309.7	292.6	292.6	17.1
b2) Alimentos y Utensilios	60.7	0.1	60.8	39.5	39.5	21.3
b3) Materias Primas y Materiales de Producción y Comercialización			0.0			0.0
b4) Materiales y Artículos de Construcción y de Reparación	127.1	89.8	216.9	205.6	205.6	11.3
b5) Productos Químicos, Farmacéuticos y de Laboratorio	73.4	2.4	75.8	19.3	19.3	56.5
b6) Combustibles, Lubricantes y Aditivos	186.1	39.4	225.5	225.5	225.5	0.0
b7) Vestuario, Blancos, Prendas de Protección y Artículos Deportivos	149.5	14.5	164.0	154.5	154.5	9.5
b8) Materiales y Suministros Para Seguridad			0.0			0.0
b9) Herramientas, Refacciones y Accesorios Menores	175.6	-25.4	150.2	144.8	144.8	5.4
C. Servicios Generales (C=c1+c2+c3+c4+c5+c6+c7+c8+c9)	5,174.3	-52.8	5,121.5	3,214.4	3,141.5	1,907.1
c1) Servicios Básicos	351.3	490.0	841.3	738.5	738.5	102.8
c2) Servicios de Arrendamiento	47.7	134.8	182.5	86.4	86.4	96.1
c3) Servicios Profesionales, Científicos, Técnicos y Otros Servicios	900.3	309.9	1,210.2	863.2	808.6	347.0
c4) Servicios Financieros, Bancarios y Comerciales	169.6	105.0	274.6	171.0	171.0	103.6
c5) Servicios de Instalación, Reparación, Mantenimiento y Conservación	712.1	460.3	1,172.4	704.2	704.2	468.2
c6) Servicios de Comunicación Social y Publicidad	97.5	33.0	130.5	121.4	121.4	9.1
c7) Servicios de Traslado y Viáticos	136.2	47.0	183.2	156.7	156.7	26.5
c8) Servicios Oficiales	28.7	65.1	93.8	77.0	77.0	16.8
c9) Otros Servicios Generales	2,730.9	-1,697.9	1,033.0	296.0	276.7	737.0
D. Transferencias, Asignaciones, Subsidios y Otras Ayudas (D=d1+d2+d3+d4+d5+d6+d7+d8+d9)	0.0	899.4	899.4	875.5	875.5	23.9
d1) Transferencias Internas y Asignaciones al Sector Público			0.0			0.0
d2) Transferencias al Resto del Sector Público			0.0			0.0
d3) Subsidios y Subvenciones		899.4	899.4	875.5	875.5	23.9
d4) Ayudas Sociales			0.0			0.0
d5) Pensiones y Jubilaciones			0.0			0.0
d6) Transferencias a Fideicomisos, Mandatos y Otros Análogos			0.0			0.0
d7) Transferencias a la Seguridad Social			0.0			0.0
d8) Donativos			0.0			0.0
d9) Transferencias al Exterior			0.0			0.0
E. Bienes Muebles, Inmuebles e Intangibles (E=e1+e2+e3+e4+e5+e6+e7+e8+e9)	0.0	0.0	0.0	0.0	0.0	0.0
e1) Mobiliario y Equipo de Administración			0.0			0.0
e2) Mobiliario y Equipo Educativo y Recreativo			0.0			0.0
e3) Equipo e Instrumental Médico y de Laboratorio			0.0			0.0
e4) Vehículos y Equipo de Transporte			0.0			0.0
e5) Equipo de Defensa y Seguridad			0.0			0.0
e6) Maquinaria, Otros Equipos y Herramientas			0.0			0.0
e7) Activos Biológicos			0.0			0.0
e8) Bienes Inmuebles			0.0			0.0
e9) Activos Intangibles			0.0			0.0
F. Inversión Pública (F=f1+f2+f3)	0.0	0.0	0.0	0.0	0.0	0.0
f1) Obra Pública en Bienes de Dominio Público			0.0			0.0
f2) Obra Pública en Bienes Propios			0.0			0.0
f3) Proyectos Productivos y Acciones de Fomento			0.0			0.0
G. Inversiones Financieras y Otras Provisiones (G=g1+g2+g3+g4+g5+g6+g7)	0.0	0.0	0.0	0.0	0.0	0.0
g1) Inversiones Para el Fomento de Actividades Productivas			0.0			0.0
g2) Acciones y Participaciones de Capital			0.0			0.0
g3) Compra de Títulos y Valores			0.0			0.0
g4) Concesión de Préstamos			0.0			0.0
g5) Inversiones en Fideicomisos, Mandatos y Otros Análogos			0.0			0.0
Fideicomiso de Desastres Naturales (Informativo)			0.0			0.0
g6) Otras Inversiones Financieras			0.0			0.0
g7) Provisiones para Contingencias y Otras Erogaciones Especiales			0.0			0.0
H. Participaciones y Aportaciones (H=h1+h2+h3)	0.0	0.0	0.0	0.0	0.0	0.0
h1) Participaciones			0.0			0.0
h2) Aportaciones			0.0			0.0
h3) Convenios			0.0			0.0
I. Deuda Pública (I=i1+i2+i3+i4+i5+i6+i7)	0.0	29,060.0	29,060.0	20,069.1	20,069.1	8,990.9
i1) Amortización de la Deuda Pública			0.0			0.0
i2) Intereses de la Deuda Pública			0.0			0.0
i3) Comisiones de la Deuda Pública			0.0			0.0
i4) Gastos de la Deuda Pública			0.0			0.0
i5) Costo por Coberturas			0.0			0.0
i6) Apoyos Financieros			0.0			0.0
i7) Adeudos de Ejercicios Fiscales Anteriores (ADEFAS)		29,060.0	29,060.0	20,069.1	20,069.1	8,990.9

U P A

Concepto	Egresos					Subejercicio
	Aprobado	Ampliaciones/ (Reducciones)	Modificado	Devengado	Pagado	
II. Gasto Etiquetado (II=A+B+C+D+E+F+G+H+I)	531.2	0.0	531.2	531.2	531.2	0.0
A. Servicios Personales (A=a1+a2+a3+a4+a5+a6+a7)	0.0	0.0	0.0	0.0	0.0	0.0
a1) Remuneraciones al Personal de Carácter Permanente			0.0	0.0	0.0	0.0
a2) Remuneraciones al Personal de Carácter Transitorio			0.0	0.0	0.0	0.0
a3) Remuneraciones Adicionales y Especiales			0.0	0.0	0.0	0.0
a4) Seguridad Social			0.0	0.0	0.0	0.0
a5) Otras Prestaciones Sociales y Económicas			0.0	0.0	0.0	0.0
a6) Previsiones			0.0	0.0	0.0	0.0
a7) Pago de Estímulos a Servidores Públicos			0.0	0.0	0.0	0.0
B. Materiales y Suministros (B=b1+b2+b3+b4+b5+b6+b7+b8+b9)	0.0	0.0	0.0	0.0	0.0	0.0
b1) Materiales de Administración, Emisión de Documentos y Artículos Oficiales			0.0	0.0	0.0	0.0
b2) Alimentos y Utensilios			0.0	0.0	0.0	0.0
b3) Materias Primas y Materiales de Producción y Comercialización			0.0	0.0	0.0	0.0
b4) Materiales y Artículos de Construcción y de Reparación			0.0	0.0	0.0	0.0
b5) Productos Químicos, Farmacéuticos y de Laboratorio			0.0	0.0	0.0	0.0
b6) Combustibles, Lubrificantes y Aditivos			0.0	0.0	0.0	0.0
b7) Vestuario, Blancos, Prendas de Protección y Artículos Deportivos			0.0	0.0	0.0	0.0
b8) Materiales y Suministros Para Seguridad			0.0	0.0	0.0	0.0
b9) Herramientas, Refacciones y Accesorios Menores			0.0	0.0	0.0	0.0
C. Servicios Generales (C=c1+c2+c3+c4+c5+c6+c7+c8+c9)	0.0	0.0	0.0	0.0	0.0	0.0
c1) Servicios Básicos			0.0	0.0	0.0	0.0
c2) Servicios de Arrendamiento			0.0	0.0	0.0	0.0
c3) Servicios Profesionales, Científicos, Técnicos y Otros Servicios			0.0	0.0	0.0	0.0
c4) Servicios Financieros, Bancarios y Comerciales			0.0	0.0	0.0	0.0
c5) Servicios de Instalación, Reparación, Mantenimiento y Conservación			0.0	0.0	0.0	0.0
c6) Servicios de Comunicación Social y Publicidad			0.0	0.0	0.0	0.0
c7) Servicios de Traslado y Viáticos			0.0	0.0	0.0	0.0
c8) Servicios Oficiales			0.0	0.0	0.0	0.0
c9) Otros Servicios Generales			0.0	0.0	0.0	0.0
D. Transferencias, Asignaciones, Subsidios y Otras Ayudas (D=d1+d2+d3+d4+d5+d6+d7+d8+d9)	0.0	0.0	0.0	0.0	0.0	0.0
d1) Transferencias Internas y Asignaciones al Sector Público			0.0	0.0	0.0	0.0
d2) Transferencias al Resto del Sector Público			0.0	0.0	0.0	0.0
d3) Subsidios y Subvenciones			0.0	0.0	0.0	0.0
d4) Ayudas Sociales			0.0	0.0	0.0	0.0
d5) Pensiones y Jubilaciones			0.0	0.0	0.0	0.0
d6) Transferencias a Fideicomisos, Mandatos y Otros Análogos			0.0	0.0	0.0	0.0
d7) Transferencias a la Seguridad Social			0.0	0.0	0.0	0.0
d8) Donativos			0.0	0.0	0.0	0.0
d9) Transferencias al Exterior			0.0	0.0	0.0	0.0
E. Bienes Muebles, Inmuebles e Intangibles (E=e1+e2+e3+e4+e5+e6+e7+e8+e9)	0.0	0.0	0.0	0.0	0.0	0.0
e1) Mobiliario y Equipo de Administración			0.0	0.0	0.0	0.0
e2) Mobiliario y Equipo Educativo y Recreativo			0.0	0.0	0.0	0.0
e3) Equipo e Instrumental Médico y de Laboratorio			0.0	0.0	0.0	0.0
e4) Vehículos y Equipo de Transporte			0.0	0.0	0.0	0.0
e5) Equipo de Defensa y Seguridad			0.0	0.0	0.0	0.0
e6) Maquinaria, Otros Equipos y Herramientas			0.0	0.0	0.0	0.0
e7) Activos Biológicos			0.0	0.0	0.0	0.0
e8) Bienes Inmuebles			0.0	0.0	0.0	0.0
e9) Activos Intangibles			0.0	0.0	0.0	0.0
F. Inversión Pública (F=f1+f2+f3)	531.2	0.0	531.2	531.2	531.2	0.0
f1) Obra Pública en Bienes de Dominio Público			0.0	0.0	0.0	0.0
f2) Obra Pública en Bienes Propios	531.2		531.2	531.2	531.2	0.0
f3) Proyectos Productivos y Acciones de Fomento			0.0	0.0	0.0	0.0
G. Inversiones Financieras y Otras Provisiones (G=g1+g2+g3+g4+g5+g6+g7)	0.0	0.0	0.0	0.0	0.0	0.0
g1) Inversiones Para el Fomento de Actividades Productivas			0.0	0.0	0.0	0.0
g2) Acciones y Participaciones de Capital			0.0	0.0	0.0	0.0
g3) Compra de Títulos y Valores			0.0	0.0	0.0	0.0
g4) Concesión de Préstamos			0.0	0.0	0.0	0.0
g5) Inversiones en Fideicomisos, Mandatos y Otros Análogos			0.0	0.0	0.0	0.0
Fideicomiso de Desastres Naturales (Informativo)			0.0	0.0	0.0	0.0
g6) Otras Inversiones Financieras			0.0	0.0	0.0	0.0
g7) Provisiones para Contingencias y Otras Erogaciones Especiales			0.0	0.0	0.0	0.0
H. Participaciones y Aportaciones (H=h1+h2+h3)	0.0	0.0	0.0	0.0	0.0	0.0
h1) Participaciones			0.0	0.0	0.0	0.0
h2) Aportaciones			0.0	0.0	0.0	0.0
h3) Convenios			0.0	0.0	0.0	0.0
I. Deuda Pública (I=i1+i2+i3+i4+i5+i6+i7)	0.0	0.0	0.0	0.0	0.0	0.0
i1) Amortización de la Deuda Pública			0.0	0.0	0.0	0.0
i2) Intereses de la Deuda Pública			0.0	0.0	0.0	0.0
i3) Comisiones de la Deuda Pública			0.0	0.0	0.0	0.0
i4) Gastos de la Deuda Pública			0.0	0.0	0.0	0.0
i5) Costo por Coberturas			0.0	0.0	0.0	0.0
i6) Apoyos Financieros			0.0	0.0	0.0	0.0
i7) Adeudos de Ejercicios Fiscales Anteriores (ADEFAS)			0.0	0.0	0.0	0.0
III. Total de Egresos (III = I + II)	12,886.0	32,300.1	45,186.1	33,995.6	33,922.7	11,190.5

Universidad Politécnica de Atzacmulco Estado Analítico del Ejercicio del Presupuesto de Egresos Detallado - LDF Clasificación Administrativa Del 1 de Enero al 31 de Diciembre de 2017 (MILES DE PESOS)						
Concepto (c)	Egresos					Subejercicio
	Aprobado	Ampliaciones/ (Reducciones)	Modificado	Devengado	Pagado	
I. Gasto No Etiquetado (I=A+B+C+D+E+F+G+H)	12,354.8	32,300.1	44,654.9	33,464.4	33,391.5	11,190.5
A. 205PA Universidad Politécnica de Atzacmulco	12,354.8	32,300.1	44,654.9	33,464.4	33,391.5	11,190.5
			0.0			0.0
			0.0			0.0
			0.0			0.0
			0.0			0.0
			0.0			0.0
			0.0			0.0
			0.0			0.0
II. Gasto Etiquetado (II=A+B+C+D+E+F+G+H)	531.2	0.0	531.2	531.2	531.2	0.0
A. 205PA Universidad Politécnica de Atzacmulco	531.2		531.2	531.2	531.2	0.0
			0.0			0.0
			0.0			0.0
			0.0			0.0
			0.0			0.0
			0.0			0.0
			0.0			0.0
			0.0			0.0
III. Total de Egresos (III = I + II)	12,886.0	32,300.1	45,186.1	33,995.6	33,922.7	11,190.5

Universidad Politécnica de Atlacomulco Estado Analítico del Ejercicio del Presupuesto de Egresos Detallado - LDF Clasificación Funcional (Finalidad y Función) Del 1 de Enero al 31 de Diciembre de 2017 (MILES DE PESOS)						
Concepto (c)	Egresos					Subejercicio (e)
	Aprobado (d)	Ampliaciones/ (Reducciones)	Modificado	Devengado	Pagado	
I. Gasto No Etiquetado (I=A+B+C+D)	12,354.8	32,300.1	44,654.9	33,464.4	33,391.5	11,190.5
A. Gobierno (A=a1+a2+a3+a4+a5+a6+a7+a8)	0.0	0.0	0.0	0.0	0.0	0.0
a1) Legislación			0.0			0.0
a2) Justicia			0.0			0.0
a3) Coordinación de la Política de Gobierno			0.0			0.0
a4) Relaciones Exteriores			0.0			0.0
a5) Asuntos Financieros y Hacendarios			0.0			0.0
a6) Seguridad Nacional			0.0			0.0
a7) Asuntos de Orden Público y de Seguridad Interior			0.0			0.0
a8) Otros Servicios Generales			0.0			0.0
B. Desarrollo Social (B=b1+b2+b3+b4+b5+b6+b7)	12,354.8	3,240.1	15,594.9	13,395.3	13,322.4	2,199.6
b1) Protección Ambiental			0.0			0.0
b2) Vivienda y Servicios a la Comunidad			0.0			0.0
b3) Salud			0.0			0.0
b4) Recreación, Cultura y Otras Manifestaciones Sociales			0.0			0.0
b5) Educación	12,354.8	3,240.1	15,594.9	13,395.3	13,322.4	2,199.6
b6) Protección Social			0.0			0.0
b7) Otros Asuntos Sociales			0.0			0.0
C. Desarrollo Económico (C=c1+c2+c3+c4+c5+c6+c7+c8+c9)	0.0	0.0	0.0	0.0	0.0	0.0
c1) Asuntos Económicos, Comerciales y Laborales en General			0.0			0.0
c2) Agropecuaria, Silvicultura, Pesca y Caza			0.0			0.0
c3) Combustibles y Energía			0.0			0.0
c4) Minería, Manufacturas y Construcción			0.0			0.0
c5) Transporte			0.0			0.0
c6) Comunicaciones			0.0			0.0
c7) Turismo			0.0			0.0
c8) Ciencia, Tecnología e Innovación			0.0			0.0
c9) Otras Industrias y Otros Asuntos Económicos			0.0			0.0
D. Otras No Clasificadas en Funciones Anteriores (D=d1+d2+d3+d4)	0.0	29,060.0	29,060.0	20,069.1	20,069.1	8,990.9
d1) Transacciones de la Deuda Pública / Costo Financiero de la Deuda			0.0			0.0
d2) Transferencias, Participaciones y Aportaciones Entre Diferentes Niveles y Ordenes de Gobierno			0.0			0.0
d3) Saneamiento del Sistema Financiero			0.0			0.0
d4) Adeudos de Ejercicios Fiscales Anteriores		29,060.0	29,060.0	20,069.1	20,069.1	8,990.9
II. Gasto Etiquetado (II=A+B+C+D)	531.2	0.0	531.2	531.2	531.2	0.0
A. Gobierno (A=a1+a2+a3+a4+a5+a6+a7+a8)	0.0	0.0	0.0	0.0	0.0	0.0
a1) Legislación			0.0			0.0
a2) Justicia			0.0			0.0
a3) Coordinación de la Política de Gobierno			0.0			0.0
a4) Relaciones Exteriores			0.0			0.0
a5) Asuntos Financieros y Hacendarios			0.0			0.0
a6) Seguridad Nacional			0.0			0.0
a7) Asuntos de Orden Público y de Seguridad Interior			0.0			0.0
a8) Otros Servicios Generales			0.0			0.0
B. Desarrollo Social (B=b1+b2+b3+b4+b5+b6+b7)	531.2	0.0	531.2	531.2	531.2	0.0
b1) Protección Ambiental			0.0			0.0
b2) Vivienda y Servicios a la Comunidad			0.0			0.0
b3) Salud			0.0			0.0
b4) Recreación, Cultura y Otras Manifestaciones Sociales			0.0			0.0
b5) Educación	531.2		531.2	531.2	531.2	0.0
b6) Protección Social			0.0			0.0
b7) Otros Asuntos Sociales			0.0			0.0
C. Desarrollo Económico (C=c1+c2+c3+c4+c5+c6+c7+c8+c9)	0.0	0.0	0.0	0.0	0.0	0.0
c1) Asuntos Económicos, Comerciales y Laborales en General			0.0			0.0
c2) Agropecuaria, Silvicultura, Pesca y Caza			0.0			0.0
c3) Combustibles y Energía			0.0			0.0
c4) Minería, Manufacturas y Construcción			0.0			0.0
c5) Transporte			0.0			0.0
c6) Comunicaciones			0.0			0.0
c7) Turismo			0.0			0.0
c8) Ciencia, Tecnología e Innovación			0.0			0.0
c9) Otras Industrias y Otros Asuntos Económicos			0.0			0.0
D. Otras No Clasificadas en Funciones Anteriores (D=d1+d2+d3+d4)	0.0	0.0	0.0	0.0	0.0	0.0
d1) Transacciones de la Deuda Pública / Costo Financiero de la Deuda			0.0			0.0
d2) Transferencias, Participaciones y Aportaciones Entre Diferentes Niveles y Ordenes de Gobierno			0.0			0.0
d3) Saneamiento del Sistema Financiero			0.0			0.0
d4) Adeudos de Ejercicios Fiscales Anteriores			0.0			0.0
III. Total de Egresos (III = I + II)	12,886.0	32,300.1	45,186.1	33,995.6	33,922.7	11,190.5

CUENTA PÚBLICA DEL GOBIERNO, ORGANISMOS AUXILIARES Y AUTÓNOMOS DEL ESTADO DE MÉXICO 2017

Universidad Politécnica de Atacomulco Estado Analítico del Ejercicio del Presupuesto de Egresos Detallado - LDF Clasificación de Servicios Personales por Categoría Del 1 de Enero al 31 de Diciembre de 2017 (MILES DE PESOS)						
Concepto (c)	Egresos					Subejercicio
	Aprobado	Ampliaciones/ (Reducciones)	Modificado	Devengado	Pagado	
I. Gasto No Etiquetado (I=A+B+C+D+E+F)	6,030.4	2,340.7	8,371.1	8,223.6	8,223.6	147.5
A. Personal Administrativo y de Servicio Público	6,030.4	2,340.7	8,371.1	8,223.6	8,223.6	147.5
B. Magisterio			0.0			0.0
C. Servicios de Salud (C=c1+c2)	0.0	0.0	0.0	0.0	0.0	0.0
c1) Personal Administrativo			0.0			0.0
c2) Personal Médico, Paramédico y afín			0.0			0.0
D. Seguridad Pública			0.0			0.0
E. Gastos asociados a la implementación de nuevas leyes federales o reformas a las mismas (E = e1 + e2)	0.0	0.0	0.0	0.0	0.0	0.0
e1) Nombre del Programa o Ley 1			0.0			0.0
e2) Nombre del Programa o Ley 2			0.0			0.0
F. Sentencias laborales definitivas			0.0			0.0
II. Gasto Etiquetado (II=A+B+C+D+E+F)	0.0	0.0	0.0	0.0	0.0	0.0
A. Personal Administrativo y de Servicio Público			0.0			0.0
B. Magisterio			0.0			0.0
C. Servicios de Salud (C=c1+c2)	0.0	0.0	0.0	0.0	0.0	0.0
c1) Personal Administrativo			0.0			0.0
c2) Personal Médico, Paramédico y afín			0.0			0.0
D. Seguridad Pública			0.0			0.0
E. Gastos asociados a la implementación de nuevas leyes federales o reformas a las mismas (E = e1 + e2)	0.0	0.0	0.0	0.0	0.0	0.0
e1) Nombre del Programa o Ley 1			0.0			0.0
e2) Nombre del Programa o Ley 2			0.0			0.0
F. Sentencias laborales definitivas			0.0			0.0
III. Total del Gasto en Servicios Personales (III = I + II)	6,030.4	2,340.7	8,371.1	8,223.6	8,223.6	147.5