



UNIVERSIDAD TECNOLÓGICA "FIDEL VELÁZQUEZ"

UTFV



CONTENIDO	PÁGINA
I. INFORMACIÓN CONTABLE	
ESTADO DE SITUACIÓN FINANCIERA	5
ESTADO DE ACTIVIDADES	6
ESTADO DE VARIACIÓN EN LA HACIENDA PÚBLICA	7
ESTADO DE CAMBIOS EN LA SITUACIÓN FINANCIERA	8
ESTADO DE FLUJOS DE EFECTIVO	9
ESTADO ANALÍTICO DEL ACTIVO	10
ESTADO ANALÍTICO DE LA DEUDA Y OTROS PASIVOS	11
NOTAS A LOS ESTADOS FINANCIEROS	12
II. INFORMACIÓN PRESUPUESTARIA	29
III. INFORMACIÓN PROGRAMÁTICA	45
IV. ANEXOS ESTABLECIDOS EN DIFERENTES ORDENAMIENTOS	59
V. FORMATOS PARA EL CUMPLIMIENTO DE LA LEY DE DISCIPLINA FINANCIERA DE LAS ENTIDADES FEDERATIVAS Y LOS MUNICIPIOS	63



UTFV

Universidad Tecnológica Fidel Velázquez
Estado de Situación Financiera
Al 31 de Diciembre de 2017 y 2016
(Miles de Pesos)

Concepto	Año		Concepto	Año	
	2017	2016		2017	2016
ACTIVO			PASIVO		
<i>Activo Circulante</i>			<i>Pasivo Circulante</i>		
Efectivo y Equivalentes	19,819.7	721.9	Cuentas por Pagar a Corto Plazo	18,995.0	9,241.5
Derechos a Recibir Efectivo o Equivalentes	15,640.1	8,531.5	Documentos por Pagar a Corto Plazo		
Derechos a Recibir Bienes o Servicios			Porción a Corto Plazo de la Deuda Pública a Largo Plazo		
Inventarios			Títulos y Valores a Corto Plazo		
Almacenes			Pasivos Diferidos a Corto Plazo		
Estimación por Pérdida o Deterioro de Activos Circulantes			Fondos y Bienes de Terceros en Garantía y/o Administración a Corto Plazo		
Otros Activos Circulantes			Provisiones a Corto Plazo		
			Otros Pasivos a Corto Plazo		
Total de Activos Circulantes	35,459.8	9,253.4	Total de Pasivos Circulantes	18,995.0	9,241.5
<i>Activo No Circulante</i>			<i>Pasivo No Circulante</i>		
Inversiones Financieras a Largo Plazo	1,156.5	75.1	Cuentas por Pagar a Largo Plazo		
Derechos a Recibir Efectivo o Equivalentes a Largo Plazo			Documentos por Pagar a Largo Plazo		
Bienes Inmuebles, Infraestructura y Construcciones en Proceso	281,289.6	281,289.6	Deuda Pública a Largo Plazo		
Bienes Muebles	132,551.0	130,586.2	Pasivos Diferidos a Largo Plazo		
Activos Intangibles			Fondos y Bienes de Terceros en Garantía y/o en Administración a Largo Plazo		
Depreciación, Deterioro y Amortización Acumulada de Bienes	-243,673.2	-234,891.3	Provisiones a Largo Plazo		
Activos Diferidos	20.6	20.6	Total de Pasivos No Circulantes	.0	.0
Estimación por Pérdida o Deterioro de Activos no Circulantes			Total del Pasivo	18,995.0	9,241.5
Otros Activos no Circulantes					
Total de Activos No Circulantes	171,344.5	177,080.2	HACIENDA PÚBLICA/ PATRIMONIO		
Total del Activo	206,804.3	186,333.6	<i>Hacienda Pública/Patrimonio Contribuido</i>	83,791.9	83,791.9
			Aportaciones	83,791.9	83,791.9
			Donaciones de Capital		
			Actualización de la Hacienda Pública / Patrimonio		
			Hacienda Pública/Patrimonio Generado	104,017.4	93,300.2
			Resultados del Ejercicio (Ahorro / Desahorro)	10,717.2	-10,699.9
			Resultados de Ejercicios Anteriores	-46,438.3	-35,738.4
			Revalúos	139,738.5	139,738.5
			Reservas		
			Rectificaciones de Resultados de Ejercicios Anteriores		
			Exceso o Insuficiencia en la Actualización de la Hacienda Pública/Patrimonio	.0	.0
			Resultado por Posición Monetaria		
			Resultado por Tenencia de Activos no Monetarios		
			Total Hacienda Pública/ Patrimonio	187,809.3	177,092.1
			Total del Pasivo y Hacienda Pública / Patrimonio	206,804.3	186,333.6

CUENTA PÚBLICA DEL GOBIERNO, ORGANISMOS AUXILIARES Y AUTÓNOMOS DEL ESTADO DE MÉXICO 2017

Universidad Tecnológica Fidel Velázquez
Estado de Actividades
Del 1 de Enero al 31 de Diciembre de 2017 y 2016
(Miles de Pesos)

Concepto	2017	2016
INGRESOS Y OTROS BENEFICIOS		
Ingresos de la Gestión	.0	.0
Impuestos		
Cuotas y Aportaciones de Seguridad Social		
Contribuciones de Mejoras		
Derechos		
Productos de Tipo Corriente		
Aprovechamientos de Tipo Corriente		
Ingresos por Venta de Bienes y Servicios		
Ingresos no Comprendidos en las Fracciones de la Ley de Ingresos Causados en Ejercicios Fiscales Anteriores		
Pendientes de Liquidación o Pago		
Participaciones, Aportaciones, Transferencias, Asignaciones, Subsidios y Otras Ayudas	224,642.6	186,487.1
Participaciones y Aportaciones		
Transferencia, Asignaciones, Subsidios y Otras Ayudas	224,642.6	186,487.1
Otros Ingresos y Beneficios	1,126.0	1,742.3
Ingresos Financieros	142.5	152.5
Incremento por Variación de Inventarios		
Disminución del Exceso de Estimaciones por Pérdida o Deterioro u Obsolescencia		
Disminución del Exceso de Provisiones		
Otros Ingresos y Beneficios Varios	983.5	1,589.8
Total de Ingresos y Otros Beneficios	225,768.6	188,229.4
GASTOS Y OTRAS PÉRDIDAS		
Gastos de Funcionamiento	197,923.4	176,625.9
Servicios Personales	154,547.6	133,766.6
Materiales y Suministros	15,298.6	12,590.6
Servicios Generales	28,077.2	30,268.7
Transferencia, Asignaciones, Subsidios y Otras Ayudas	1,232.1	1,267.1
Transferencias Internas y Asignaciones al Sector Público		
Transferencias al Resto del Sector Público		
Subsidios y Subvenciones		
Ayudas Sociales	1,232.1	1,267.1
Pensiones y Jubilaciones		
Transferencias a Fideicomisos, Mandatos y Contratos Análogos		
Transferencias a la Seguridad Social		
Donativos		
Transferencias al Exterior		
Participaciones y Aportaciones	.0	.0
Participaciones		
Aportaciones		
Convenios		
Intereses, Comisiones y Otros Gastos de la Deuda Pública	.0	.0
Intereses de la Deuda Pública		
Comisiones de la Deuda Pública		
Gastos de la Deuda Pública		
Costo por Coberturas		
Apoyos Financieros		
Otros Gastos y Pérdidas Extraordinarias	13,628.3	19,900.7
Estimaciones, Depreciaciones, Deterioros, Obsolescencia y Amortizaciones	8,782.0	8,616.3
Provisiones		
Disminución de Inventarios		
Aumento por Insuficiencia de Estimaciones por Pérdida o Deterioro y Obsolescencia		
Aumento por Insuficiencia de Provisiones		
Otros Gastos	4,846.3	11,284.4
Inversión Pública	2,267.6	1,135.6
Inversión Pública no Capitalizable	2,267.6	1,135.6
Total de Gastos y Otras Pérdidas	215,051.4	198,929.3
Resultados del Ejercicio (Ahorro/Desahorro)	10,717.2	-10,699.9

UTFV

Universidad Tecnológica Fidel Velázquez
 Estado de Variación en la Hacienda Pública
 Del 1 de Enero al 31 de Diciembre de 2017
 (Miles de Pesos)

Concepto	Hacienda Pública/Patrimonio Contribuido	Hacienda Pública/Patrimonio Generado de Ejercicios Anteriores	Hacienda Pública/Patrimonio Generado del Ejercicio	Ajustes por Cambios de Valor	TOTAL
Rectificaciones de Resultados de Ejercicios Anteriores					.0
Patrimonio Neto Inicial Ajustado del Ejercicio 2016	83,791.9			.0	83,791.9
Aportaciones	83,791.9				83,791.9
Donaciones de Capital					.0
Actualización de la Hacienda Pública/Patrimonio					.0
Variaciones de la Hacienda Pública/Patrimonio Neto del Ejercicio 2016		-35,738.4	-10,699.9	139,738.5	93,300.2
Resultados del Ejercicio (Ahorro/Desahorro)			-10,699.9		-10,699.9
Resultados de Ejercicios Anteriores		-35,738.4		139,738.5	104,000.1
Revalúos					.0
Reservas					.0
Hacienda Pública/Patrimonio Neto Final del Ejercicio 2016	83,791.9	-35,738.4	-10,699.9	139,738.5	177,092.1
Cambios en la Hacienda Pública/Patrimonio Neto del Ejercicio al 31 de Diciembre de 2017		.0		.0	.0
Aportaciones					.0
Donaciones de Capital					.0
Actualización de la Hacienda Pública/Patrimonio					.0
Variaciones de la Hacienda Pública/Patrimonio Neto del Ejercicio al 31 de Diciembre de 2017		-10,699.9	10,717.2	.0	17.3
Resultados del Ejercicio (Ahorro/Desahorro)			10,717.2		10,717.2
Resultados de Ejercicios Anteriores		-10,699.9			-10,699.9
Revalúos					.0
Reservas					.0
Saldo Neto en la Hacienda Pública /Patrimonio al 31 de Diciembre de 2017	83,791.9	-46,438.3	10,717.2	139,738.5	187,809.3

Universidad Tecnológica Fidel Velázquez
Estado de Cambios en la Situación Financiera
Del 1 de Enero al 31 de Diciembre de 2017
(Miles de Pesos)

Concepto	Origen	Aplicación
ACTIVO	8,781.9	29,252.6
Activo Circulante	.0	26,206.4
Efectivo y Equivalentes		19,097.8
Derechos a Recibir Efectivo o Equivalentes		7,108.6
Derechos a Recibir Bienes o Servicios		
Inventarios		
Almacenes		
Estimación por Pérdida o Deterioro de Activos Circulantes		
Otros Activos Circulantes		
Activo No circulante	8,781.9	3,046.2
Inversiones Financieras a Largo Plazo		1,081.4
Derechos a Recibir Efectivo o Equivalentes a Largo Plazo		
Bienes Inmuebles, Infraestructura y Construcciones en Proceso		
Bienes Muebles		1,964.8
Activos Intangibles		
Depreciación, Deterioro y Amortización Acumulada de Bienes	8,781.9	
Activos Diferidos		
Estimación por Pérdida o Deterioro de Activos no Circulantes		
Otros Activos no Circulantes		
PASIVO	9,753.5	.0
Pasivo Circulante	9,753.5	.0
Cuentas por Pagar a Corto Plazo	9,753.5	
Documentos por Pagar a Corto Plazo		
Porción a Corto Plazo de la Deuda Pública a Largo Plazo		
Títulos y Valores a Corto Plazo		
Pasivos Diferidos a Corto Plazo		
Fondos y Bienes de Terceros en Garantía y/o Administración a Corto Plazo		
Provisiones a Corto Plazo		
Otros Pasivos a Corto Plazo		
Pasivo No Circulante	.0	.0
Cuentas por Pagar a Largo Plazo		
Documentos por Pagar a Largo Plazo		
Deuda Pública a Largo Plazo		
Pasivos Diferidos a Largo Plazo		
Fondos y Bienes de Terceros en Garantía y/o en Administración a Largo Plazo		
Provisiones a Largo Plazo		
HACIENDA PÚBLICA/PATRIMONIO	21,417.1	10,699.9
Hacienda Pública/Patrimonio Contribuido	.0	.0
Aportaciones		
Donaciones de Capital		
Actualización de la Hacienda Pública/Patrimonio		
Hacienda Pública/Patrimonio Generado	21,417.1	10,699.9
Resultados del Ejercicio (Ahorro/Desahorro)	21,417.1	
Resultados de Ejercicios Anteriores		10,699.9
Revalúos		
Reservas		
Rectificaciones de Resultados de Ejercicios Anteriores		
Exceso o insuficiencia en la Actualización de la Hacienda Pública/Patrimonio	.0	.0
Resultado por Posición Monetaria		
Resultado por Tenencia de Activos no Monetarios		

Universidad Tecnológica Fidel Velázquez
Estado de Flujos de Efectivo
Del 1 de Enero al 31 de Diciembre de 2017 y 2016
(Miles de Pesos)

Concepto	2017	2016
Flujos de Efectivo de las Actividades de Operación		
Origen	225,768.6	188,229.4
Impuestos		
Cuotas y Aportaciones de Seguridad Social		
Contribuciones de Mejoras		
Derechos		
Productos de Tipo Corriente	983.5	152.5
Aprovechamientos de Tipo Corriente		
Ingresos por Venta de Bienes y Servicios		
Ingresos no Comprendidos en las Fracciones de la Ley de Ingresos Causados en Ejercicios Fiscales Anteriores Pendientes de Liquidación o Pago		
Participaciones y Aportaciones		
Transferencias, Asignaciones y Subsidios y Otras Ayudas	224,642.6	186,487.1
Otros Orígenes de Operación	142.5	1,589.8
Aplicación	215,051.4	198,929.3
Servicios Personales	154,547.6	133,766.6
Materiales y Suministros	15,298.6	12,590.6
Servicios Generales	28,077.2	30,268.7
Transferencias Internas y Asignaciones al Sector Público		
Transferencias al Resto del Sector Público		
Subsidios y Subvenciones		
Ayudas Sociales	1,232.1	1,267.1
Pensiones y Jubilaciones		
Transferencias a Fideicomisos, Mandatos y Contratos Análogos		
Transferencias a la Seguridad Social		
Donativos		
Transferencias al Exterior		
Participaciones		
Aportaciones		
Convenios		
Otras Aplicaciones de Operación	15,895.9	21,036.3
Flujos Netos de Efectivo por Actividades de Operación	10,717.2	-10,699.9
Flujos de Efectivo de las Actividades de Inversión		
Origen	8,781.9	20,652.5
Bienes Inmuebles, Infraestructura y Construcciones en Proceso		
Bienes Muebles	8,781.9	8,564.7
Otros Orígenes de Inversión		12,087.8
Aplicación	10,154.8	10,452.3
Bienes Inmuebles, Infraestructura y Construcciones en Proceso		
Bienes Muebles	1,964.8	9,283.0
Otras Aplicaciones de Inversión	8,190.0	1,169.3
Flujos Netos de Efectivo por Actividades de Inversión	-1,372.9	10,200.2
Flujo de Efectivo de las Actividades de Financiamiento		
Origen	9,753.5	-417.8
Endeudamiento Neto		
Interno		
Externo		
Otros Orígenes de Financiamiento	9,753.5	-417.8
Aplicación	.0	.0
Servicios de la Deuda		
Interno		
Externo		
Otras Aplicaciones de Financiamiento		
Flujos Netos de Efectivo por Actividades de Financiamiento	9,753.5	-417.8
Incremento/Disminución Neta en el Efectivo y Equivalentes al Efectivo	19,097.8	-917.5
Efectivo y Equivalentes al Efectivo al Inicio del Ejercicio	721.9	1,639.4
Efectivo y Equivalentes al Efectivo al Final del Ejercicio	19,819.7	721.9

CUENTA PÚBLICA DEL GOBIERNO, ORGANISMOS AUXILIARES Y AUTÓNOMOS DEL ESTADO DE MÉXICO 2017

Universidad Tecnológica Fidel Velázquez
 Estado Analítico del Activo
 Del 1 de Enero al 31 de Diciembre de 2017
 (Miles de Pesos)

Concepto	Saldo Inicial	Cargos del Período	Abonos del Período	Saldo Final	Variación del Período
	1	2	3	4 =(1+2-3)	(4-1)
ACTIVO	186,333.6	725,531.2	705,060.5	206,804.3	20,470.7
Activo Circulante	9,253.4	721,112.6	694,906.2	35,459.8	26,206.4
Efectivo y Equivalentes	721.9	523,938.9	504,841.1	19,819.7	19,097.8
Derechos a Recibir Efectivo o Equivalentes	8,531.5	197,173.7	190,065.1	15,640.1	7,108.6
Derechos a Recibir Bienes o Servicios				.0	.0
Inventarios				.0	.0
Almacenes				.0	.0
Estimación por Pérdida o Deterioro de Activos Circulantes				.0	.0
Otros Activos Circulantes				.0	.0
Activo No Circulante	177,080.2	4,418.6	10,154.3	171,344.5	-5,735.7
Inversiones Financieras a Largo Plazo	75.1	2,453.8	1,372.4	1,156.5	1,081.4
Derechos a Recibir Efectivo o Equivalentes a Largo Plazo				.0	.0
Bienes Inmuebles, Infraestructura y Construcciones en Proceso	281,289.6			281,289.6	.0
Bienes Muebles	130,586.2	1,964.8		132,551.0	1,964.8
Activos Intangibles				.0	.0
Depreciación, Deterioro y Amortización Acumulada de Bienes	-234,891.3		8,781.9	-243,673.2	-8,781.9
Activos Diferidos	20.6			20.6	.0
Estimación por Pérdida o Deterioro de Activos no Circulantes				.0	.0
Otros Activos no Circulantes				.0	.0

U T F V

Universidad Tecnológica Fidel Velázquez
 Estado Analítico de la Deuda y Otros Pasivos
 Del 1 de Enero al 31 de Diciembre de 2017
 (Miles de Pesos)

Denominación de las Deudas	Moneda de Contratación	Institución o País Acreedor	Saldo Inicial del Período	Saldo Final del Período
DEUDA PÚBLICA				
Corto Plazo				
Deuda Interna			.0	.0
Instituciones de Crédito				
Títulos y Valores				
Arrendamientos Financieros				
Deuda Externa			.0	.0
Organismos Financieros Internacionales				
Deuda Bilateral				
Títulos y Valores				
Arrendamientos Financieros				
Subtotal a Corto Plazo			.0	.0
Largo Plazo				
Deuda Interna			.0	.0
Instituciones de Crédito				
Títulos y Valores				
Arrendamientos Financieros				
Deuda Externa			.0	.0
Organismos Financieros Internacionales				
Deuda Bilateral				
Títulos y Valores				
Arrendamientos Financieros				
Subtotal a Largo Plazo			.0	.0
Otros Pasivos			9,241.5	18,995.0
Total de Deuda y Otros Pasivos			9,241.5	18,995.0

NOTAS A LOS ESTADOS FINANCIEROS

NOTAS DE DESGLOSE

1. ESTADO DE SITUACIÓN FINANCIERA

ACTIVO

Efectivo y Equivalente

Bancos

El efectivo y las inversiones en valores negociables, se encuentran representados principalmente por las cuentas de cheques bancarios y por inversiones a corto plazo en Instituciones Financieras.

Los intereses que generan las cuentas aperturadas en Instituciones Bancarias se registran como ingresos propios en el rubro de productos financieros.

El saldo de este rubro se integra al 31 de diciembre de 2017 y 2016 de la siguiente manera:

Cuenta Bancaria	2017	2016
Cta. 172 Gasto Corriente	397.1	34.8
Cta. 827 Educación Continúa	123.5	5.2
Cta. 441 Otros Ingresos	10.0	10.0
Cta. 205 Facilitadores	8.3	8.3
Cta. 100 FAC 2011	37.2	56.7
Cta. 835 FAM 2012	10.4	0.4
Cta. 831 FAC 2012	20.8	30.8
Cta. 756 PROEMES 2012-2013	11.6	11.6
Cta. 314 FAM 2013	0.0	10.0
Cta. 843 PROMEP 2013	36.7	36.6
Cta. 079 PROFOCIE	0.0	44.5
Bancomer Cta. 299	8.2	10.7
Cta. 051 Nóminas	1,171.3	54.2
Cta. 227 COMECYT	0	360.0
Cta. 235 TESOFE	11.5	15.1
Cta. 550	13.0	13.0
Cta. 350	0.0	20.0
Cta. 786	2,451.1	-
Cta. 510	2,794.9	-
Cta. 134	12,714.1	-
Total de Bancos	19,819.7	721.9
Total de Efectivo y Equivalentes	19,819.7	721.9

Derechos a Recibir Efectivo o Equivalentes

El saldo de esta cuenta por 15 millones 640.1 miles de pesos, está representada principalmente por Inversiones Financieras a corto plazo y las ministraciones que se encuentran pendientes de recibir por parte del Gobierno Estatal y/o Federal que al 31 de diciembre de 2017 y 2016. Se integra de la siguiente manera:

Inversiones Financieras a Corto Plazo

Cuenta Bancaria	2017	2016
Banamex 789 inversión	-	1.6
Banamex 576	2.5	7.1
Casa de Bolsa Multiva S.A. de C.V. Cta. 890	109.3	103.5
Casa de Bolsa Multiva S.A. de C.V. Cta. 320	5.7	5.4
Casa de Bolsa Multiva, S.A. de C.V. Cta. 000	13.4	12.7
Banamex 489 inversion	1,224.3	0.0
Total de Inversiones	1,355.2	130.3

Cuentas por cobrar a Corto Plazo

El saldo de las cuentas por cobrar del ejercicio 2017 y 2016 se integran de la siguiente manera:

Cuentas por Cobrar a Corto Plazo	2017	2016
Gobierno del Estado de México	4,963.6	8,358.3
Total de Deudores Diversos por Cobrar a Corto Plazo	4,963.6	8,358.3

Deudores por Cobrar a Corto Plazo

Deudores por Cobrar a Corto Plazo	2017	2016
Deudores Diversos	9,304.2	0.0
Subsidio al Empleo	1.6	42.9
Gastos por comprobar empleados	15.5	
Total de Deudores Diversos por Cobrar a Corto Plazo	9,321.3	42.9

Inversiones Financieras a Largo Plazo

El importe de esta cuenta por 1 millón 156.5 miles de pesos esta representado por una inversión en Fideicomiso que se tiene en Vector Casa de Bolsa, S.A, de C. V. (PROMEP), integrado de la siguiente manera:

Fideicomisos	2017	2016
Vector Casa de Bolsa (PROMEP)	0.0	72.4
Vector Casa de Bolsa (PROFOCIE)	1,156.5	2.7
Total de Inversiones Financieras a Largo Plazo	1,156.5	75.1

Bienes Inmuebles, Infraestructura y Construcción en Proceso

Los Bienes Inmuebles, Infraestructura y Construcción en Proceso se integran como sigue:

B. INMUEBLES 2017	Valor Histórico	Revaluación	Total
Terrenos	4,536.1	15,410.2	19,946.3
Edificios	102,464.8	144,902.3	247,367.1
Construcciones en Proceso	13,976.2	0.0	13,976.2
Suma	120,977.1	160,312.5	281,289.6

B. INMUEBLES 2016	Valor Histórico	Revaluación	Total
Terrenos	4,536.1	15,410.2	19,946.3
Edificios	102,464.8	144,902.3	247,367.1
Construcciones en Proceso	13,976.2	-	13,976.2
Suma	120,977.1	160,312.5	281,289.6

Bienes Muebles

Los Bienes Muebles se integran como sigue:

Bienes Muebles 2017	Valor Histórico	Revaluación	Total
Equipo de Laboratorio	6,325.6	1,742.9	8,068.5
Mobiliario y Equipo	37,968.4	8,878.3	46,846.7
Equipo de Transporte	5,218.1	2,180.9	7,399.0
Maquinaria y Equipo	10,754.1	9,148.3	19,902.4
Equipo de Cómputo	39,975.8	10,358.6	50,334.4
Suma	100,242.0	32,309.0	132,551.0

Bienes Muebles 2016	Valor Histórico	Revaluación	Total
Equipo de Laboratorio	6,325.6	1,742.9	8,068.5
Mobiliario y Equipo	37,912.7	8,878.3	46,791.0
Equipo de Transporte	5,218.1	2,180.9	7,399.0
Maquinaria y Equipo	10,754.1	9,148.3	19,902.4
Equipo de Cómputo	38,066.7	10,358.6	48,425.3
Suma	98,277.2	32,309.0	130,586.2

Activo Diferido

El Saldo de esta cuenta representa el importe pagado como depósito en garantía por el servicio de energía eléctrica.

Activo Diferido	2017	2016
Depósito en Garantía CFE	20.6	20.6
Total de Activo Diferido	20.6	20.6

PASIVO**Cuentas por Pagar a Corto Plazo**

Las cuentas por pagar a corto plazo se integran como se describe a continuación:

Cuentas por Pagar a Corto Plazo	2017	2016
Proveedores por Pagar	13,421.8	640.6
Retenciones y Contribuciones por Pagar	5,252.2	7,769.7
Otras Cuentas por Pagar	321.0	831.2
Total de Cuentas por Pagar a Corto Plazo	18,995.0	9,241.5

Proveedores por Pagar a Corto Plazo

Proveedores	2017	2016
FAM 2011	2,066.0	438.0
FAM 2013	5,359.4	165.3
FAM 2009 Gradadas	37.2	37.3
Cheques Pendientes de Cobro	5,959.2	-
Total de Proveedores por Pagar a Corto Plazo	13,421.8	640.6

Retenciones y Contribuciones por Pagar a Corto Plazo

Retenciones y Contribuciones	2016	2015
ISR por Salarios	1,195.0	7,365.9
Ret. ISR 10% S/Honorarios	18.0	116.2
Ret. ISR Asimilados a Sueldo	0	287.6
Retención ISSEMYM	3,804.9	
Impuesto S/construcciones	229.0	
Honorarios por pagar	5.3	
Total Retenciones y Contribuciones por Pagar a Corto Plazo	5,252.2	7,769.7

Otras Cuentas por Pagar a Corto Plazo

Otras Cuentas por Pagar	2017	2016
Comisión Ejecutiva Amortización	0.0	156.9
Descuentos por Sanciones	165.9	144.4
HIR, Seguros Fondo de Retiro para la Estructura	0.0	54.7
Estímulos Servidores Públicos	0.0	58.8
Estímulos 2017	60.8	-
Otros	94.3	416.4
Total de Otras Cuentas por Pagar por Pagar a Corto Plazo	321.0	831.2

HACIENDA PÚBLICA/PATRIMONIO

El patrimonio de la Universidad se encuentra integrado por los siguientes conceptos:

- Los ingresos que obtenga por los servicios que preste en el ejercicio de sus facultades y en el cumplimiento de su objeto.
- Las aportaciones, subsidios y apoyos que le otorguen los Gobiernos Federal, Estatal y Municipal, así como las organizaciones del sector social que coadyuven a su financiamiento.
- Los legados y las donaciones otorgadas en su favor, y los fideicomisos en los que se señale como fideicomisaria.
- Los derechos, bienes muebles e inmuebles que adquiera por cualquier título legal para el cumplimiento de su objeto.
- Las utilidades, intereses, dividendos, rendimientos de sus bienes y demás ingresos que adquieran por cualquier título legal.

2. ESTADO DE ACTIVIDADES**Ingresos de Gestión****Ingresos por Venta de Bienes y Servicios**

Los ingresos de Gestión corresponden a Ingresos propios provenientes de las cuotas por inscripción, por trámites de titulación, educación continua, estudios de posgrado y expedición de documentos, se reconocen conforme a lo efectivamente cobrado. A partir del ejercicio 2014 y de conformidad con el Convenio de Colaboración Administrativa para la Recaudación de los ingresos percibidos por las Entidades Públicas” celebrado con el Gobierno del Estado de México, estos ingresos son considerados como Subsidio Estatal.

Participaciones, Aportaciones, Transferencias, Asignaciones, Subsidios y Otras Ayudas

Subsidios

La Universidad recibe del Gobierno Federal y Estatal Subsidio Anual, para gasto corriente e inversión en activos fijos y son registrados cuando se devengan, es decir, cuando son designados y son aprobados. El subsidio pendiente de recibir se registra como una cuenta por cobrar.

El Subsidio recaudado en el ejercicio 2017 se integra de la siguiente manera:

Subsidios	2017	2016
Subsidio Estatal	149,027.1	113,196.1
Subsidio Federal	75,615.5	73,291.0
Total de Subsidios	224,642.6	186,487.1

Al 31 de diciembre de 2017 se tiene subsidio Estatal pendiente de cobro por un importe 4 millones 963.4 miles de pesos.

Otros Ingresos y Beneficios

Al 31 de diciembre de 2017 otros ingresos se integran de la siguiente manera:

Otros Ingresos	2017	2016
Ingresos Financieros	142.5	152.5
Otros Ingresos y Beneficios Varios	983.5	1,589.8
Total de Ingresos y Otros Beneficios	1,126.0	1,742.3

Gastos y Otras Pérdidas

Los Gastos de operación se registran a su valor nominal y se reconocen conforme a los bienes y servicios que se reciben.

Al 31 de diciembre de 2017 los gastos se integran de la siguiente manera:

Gastos	Importe
Gastos y Otras Pérdidas	
Servicios Personales	154,547.6
Materiales y Suministros	15,298.6
Servicios Generales	28,077.2
Transferencias, Asignaciones, Subsidios y Otras Ayudas	1,232.1
Total de Gastos	199,155.5
Egresos Extraordinarios	
Depreciaciones	8,782.0
Otros Gastos Extraordinarios	4,846.3
Total de Egresos Extraordinarios	13,628.3
Inversión Pública	
Bienes Muebles e Intangibles	2,267.6
Total de Inversión Pública	2,267.6
Total de Gastos, Egresos Extraordinarios y Inversión Pública	215,051.4

3. ESTADO DE VARIACIÓN EN LA HACIENDA PÚBLICA

La Universidad ha recibido aportaciones por los siguientes conceptos:

	Aportaciones	Importe
Terreno		4,536.1
Edificios		68,791.2
Bienes Muebles		10,464.6
	Total de Aportaciones	83,791.9

4. ESTADO DE FLUJOS DE EFECTIVO**Efectivo y equivalentes**

El análisis de los saldos inicial y final que figuran en la última parte del Estado de Flujo de Efectivo en la cuenta de efectivo y equivalentes es como sigue:

Conceptos	2017	2016
Efectivo en Bancos - Tesorería	19,819.7	721.9
Total de Efectivo y Equivalentes	19,819.7	721.9

CONCILIACIÓN DE LOS FLUJOS DE EFECTIVO NETOS DE LAS ACTIVIDADES DE OPERACIÓN Y LA CUENTA DE AHORRO/DESAHORRO ANTES DE RUBROS EXTRAORDINARIOS

Conceptos	2017	2016
Flujos Netos de Efectivo por Actividades de Operación	10,717.2	-10,699.9
Flujos Netos de Efectivo por Actividades de Inversión	-1,372.9	10,200.2
Flujos Netos de Efectivo por Actividades de Financiamiento	9,753.5	-417.8
Incremento/Disminución Neta en el Efectivo y Equivalente de Efectivo	19,097.8	-917.5
Efectivo y Equivalentes de Efectivo al inicio del Ejercicio	721.9	1,639.4
Efectivo y Equivalentes de Efectivo al Final del Ejercicio	19,819.7	721.9

5. CONCILIACIÓN ENTRE LOS INGRESOS PRESUPUESTARIOS Y CONTABLES, ASÍ COMO ENTRE LOS EGRESOS PRESUPUESTARIOS Y LOS GASTOS CONTABLES

Universidad Tecnológica Fidel Velázquez Conciliación entre los Ingresos Presupuestarios y Contables Correspondiente del 1 de Enero al 31 de Diciembre de 2017 (Miles de Pesos)		
1. Ingresos Presupuestarios		244,763.6
2. Más Ingresos Contables no Presupuestarios		0.0
Incremento por Variación de Inventarios		
Disminución del Exceso de Estimaciones por Pérdida o Deterioro u Obsolescencia		
Disminución del Exceso de Provisiones		
Otros Ingresos y Beneficios Varios		
Otros Ingresos Contables no Presupuestarios		
3. Menos Ingresos Presupuestarios no Contables		18,995.0
Productos de Capital		
Aprovechamientos Capital		
Ingresos Derivados de Financiamientos	18,995.0	
Otros ingresos presupuestarios no contables		
4. Ingresos Contables (4 = 1 + 2 - 3)		225,768.6

Universidad Tecnológica Fidel Velázquez Conciliación entre los Egresos Presupuestarios y los Gastos Contables Correspondiente del 1 de Enero al 31 de Diciembre de 2017 (Miles de Pesos)		
1.- Total de Egresos (Presupuestarios)		205,263.5
2.- Menos Egresos Presupuestarios no Contables		3,840.4
Mobiliario y Equipo de Administración	1,964.8	
Mobiliario y Equipo Educacional y Recreativo		
Equipo e Instrumental Médico y de Laboratorio		
Vehículos y Equipo de Transporte		
Equipo de Defensa y Seguridad		
Maquinaria, Otros Equipos y Herramientas		
Activos Biológicos		
Bienes Inmuebles		
Activos Intangibles		
Obra Pública en Bienes Propios		
Acciones y Participaciones de Capital		
Compra de Títulos y Valores		
Inversiones en Fideicomisos, Mandatos y Otros Análogos		
Provisiones para Contingencias y Otras Erogaciones Especiales		
Amortización de la Deuda Pública		
Adeudos de Ejercicios Fiscales Anteriores (ADEFAS)	1,875.6	
Otros Egresos Presupuestales No Contables		

3. Más Gastos Contables no Presupuestales		13,628.3
Estimaciones, Depreciaciones, Deterioros, Obsolescencia y Amortizaciones	8,782.0	
Provisiones		
Disminución de Inventarios		
Aumento por Insuficiencia de Estimaciones por Pérdida o Deterioro u Obsolescencia		
Aumento por Insuficiencia de Provisiones		
Otros Gastos	4,846.3	
Otros Gastos Contables No Presupuestales		
4. Total de Gasto Contable (4 = 1 - 2 + 3)		215,051.4

NOTAS DE MEMORIA (CUENTAS DE ORDEN)

Universidad Tecnológica Fidel Velázquez		
CUENTAS DE ORDEN CONTABLES		
(Miles de Pesos)		
	<u>2017</u>	<u>2016</u>
CUENTAS DEUDORAS		
Almacén	163.6	171.1
	<u>163.6</u>	<u>171.1</u>
CUENTAS ACREEDORAS		
Artículos Disponibles por el Almacén	163.6	171.1
	<u>163.6</u>	<u>171.1</u>

Universidad Tecnológica Fidel Velázquez		
CUENTAS DE ORDEN PRESUPUESTALES		
(Miles de Pesos)		
	<u>2017</u>	<u>2016</u>
CUENTAS DEUDORAS		
Ley de Ingresos Estimada	210,677.9	198,904.4
Presupuesto de Egresos por Ejercer de Gastos de Funcionamiento	5,414.4	741.6
Presupuesto de Egresos Pagado de Gastos de Funcionamiento	197,923.4	176,625.8
Presupuesto de Egresos por Ejercer de Transferencias, Asignaciones, Subsidios y Otras Ayudas		0.6
Presupuesto de Egresos Pagado de Transferencias, Asignaciones, Subsidios y Otras Ayudas	1,232.1	1,267.1
Presupuesto de Egresos por Ejercer de Bienes Muebles, Inmuebles e Intangible		139.6
Presupuesto de Egresos Pagado de Bienes Muebles, Inmuebles e Intangible	4,232.5	10,470.3
Presupuesto de Egresos por Ejercer de Intereses, Comisiones y Otros Gastos de la Deuda Pública		640.6
Presupuesto de Egresos Pagado de Intereses, Comisiones y Otros Gastos de la Deuda Pública	1,875.6	9,018.7
	<u>421,355.9</u>	<u>397,808.7</u>
CUENTAS ACREEDORAS		
Ley de Ingresos por Ejecutar	-34,085.6	2,074.0
Ley de Ingresos Devengado	39,963.6	8,358.3
Ley de Ingresos Recaudado	204,800.0	188,472.0
Presupuesto de Egresos Aprobado de Gastos de Funcionamiento	203,337.8	177,367.5
Presupuesto de Egresos Aprobado de Transferencias, Asignaciones, Subsidios y Otras Ayudas	1,232.1	1,267.7
Presupuesto de Egresos Aprobado de Intereses, Comisiones y Otros Gastos de la Deuda Pública	1,875.6	9,659.3
Presupuesto de Egresos Aprobado de Bienes Muebles, Inmuebles e Intangibles	4,232.4	10,609.9
	<u>421,355.9</u>	<u>397,808.7</u>

NOTAS DE GESTIÓN ADMINISTRATIVA

1. INTRODUCCIÓN

La Universidad Tecnológica Fidel Velázquez se instaló en el municipio de Nicolás Romero donde inicia sus actividades que redimensionan y amplían la oferta educativa estatal, con el propósito de apoyar el desarrollo municipal y regional por medio de la promoción y el estímulo a las potencialidades, el arraigo y la identidad de la región ofreciendo una mejor calidad académica y la renovación permanente de su desempeño como universidad pública.

2. PANORAMA ECONÓMICO FINANCIERO

La Universidad opera con aportaciones del Gobierno Federal, del Gobierno del Estado de México y con recursos propios que obtiene a través del cobro de colegiaturas y otros servicios.

3. AUTORIZACIÓN E HISTORIA

La Universidad Tecnológica Fidel Velázquez es un Organismo Público Descentralizado del Gobierno del Estado de México, creado mediante decreto Núm. 56 publicado en la gaceta de gobierno el día 27 diciembre de 1994, con el que se reforman y adicionan diversos artículos de la ley que crea al Organismo Público Descentralizado de Carácter Estatal denominado Universidad Tecnológica Fidel Velázquez, el cual posee personalidad jurídica y patrimonio propio.

Inicialmente las carreras que se impartieron para la formación de Técnicos Superiores Universitarios fueron las de: Informática y Computación, Gestión y Administración de empresas, Comercialización y Organización y Gestión de la producción.

El 27 de diciembre de 1994, se suscribe formalmente el convenio de coordinación entre Gobierno Federal, por conducto de la Secretaría de Educación Pública, y el Gobierno del Estado de México, para apoyar académica y financieramente a la Universidad Tecnológica Fidel Velázquez y contribuir a la consolidación de los programas de desarrollo de educación superior tecnológica de la Institución.

Asimismo, la primera estructura de organización autorizada en Enero de 1995 para la Universidad Tecnológica, se caracterizó por considerar a 14 unidades administrativas (una Rectoría, una Secretaría particular, un Abogado General, una Unidad de Planeación y Evaluación, una Dirección de Vinculación Tecnológica Empresarial, cuatro Direcciones de Carreras, una Dirección de Administración y Finanzas y ocho Departamentos).

En diciembre de 2001, la Secretaría de Administración aprobó la estructura de organización vigente hasta noviembre de 2012 de la Universidad, la cual estaba conformada por 35 unidades administrativas (una Rectoría, un Abogado General, una Contraloría Interna, dos Secretarías, nueve Direcciones, cinco Subdirecciones y dieciséis Departamentos).

Con fecha 7 de febrero de 2013, el Secretario de Finanzas autoriza la creación de 10 mandos medios con efectividad a partir del 1 de diciembre de 2012, para quedar la estructura de organización a partir de esa fecha, conformada por 45 unidades administrativas (una Rectoría, una Secretaría Particular, un Abogado General, Una Contraloría Interna, dos Secretarías, doce Direcciones, cinco Subdirecciones y veintidós Departamentos).

4. ORGANIZACIÓN Y OBJETO SOCIAL

Objeto

La Universidad Tecnológica Fidel Velázquez (Universidad) tiene como objetivos:

- I. Impartir educación tecnológica de tipo superior para formación de recursos humanos, aptos para la aplicación de conocimientos y la solución creativa de los problemas, con un sentido de innovación en la incorporación de los avances científicos y tecnológicos.
- II. Realizar investigaciones en las áreas de su competencia que se traduzcan en aportaciones concretas que contribuyan al mejoramiento y eficiencia de la producción industrial y de servicios, y a la evaluación de la calidad de vida de la comunidad.
- III. Promover la cultura estatal, nacional y universal.
- IV. Desarrollar las funciones de vinculación con los sectores público, privado y social para la consolidación del desarrollo tecnológico y social de la comunidad.

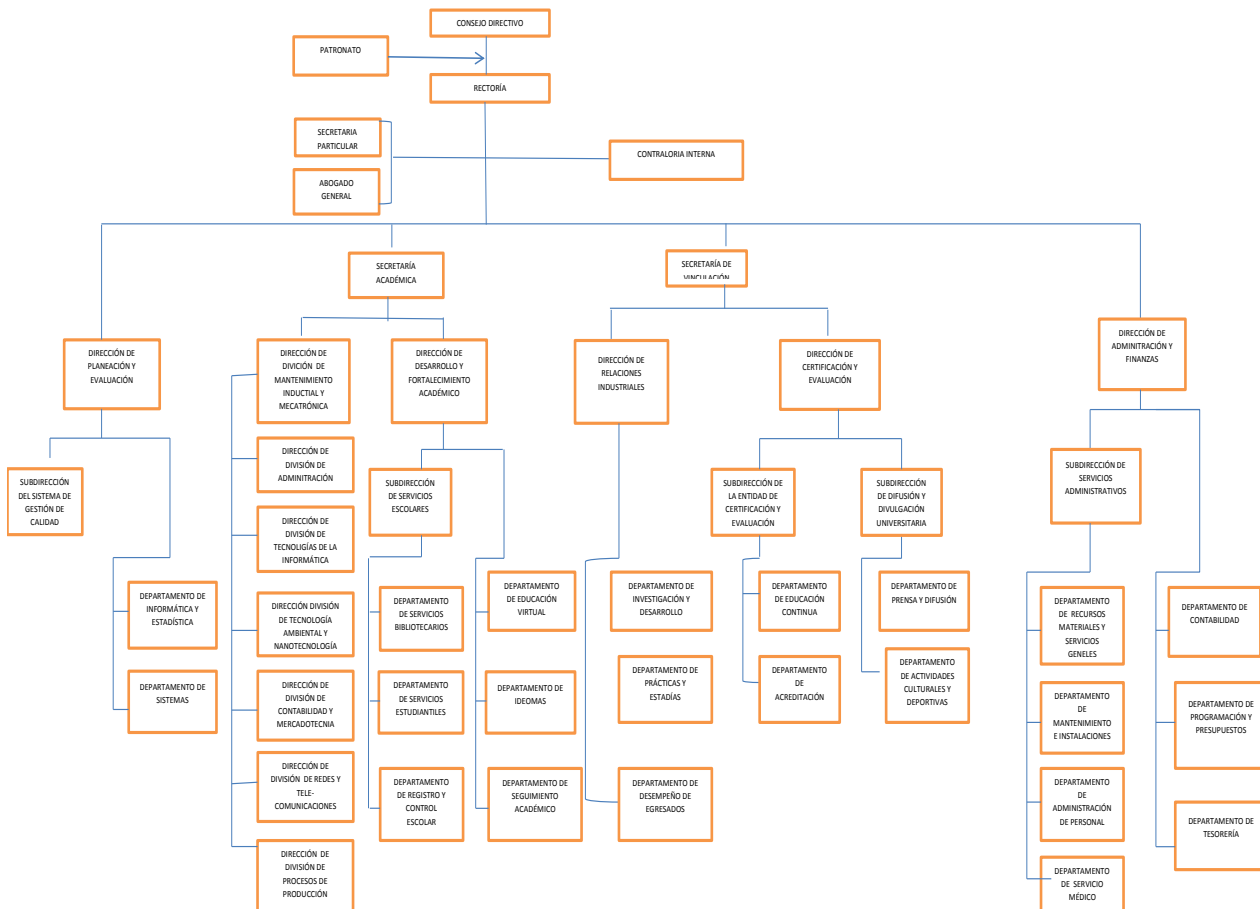

5. BASES DE PREPARACIÓN DE LOS ESTADOS FINANCIEROS

Los estados financieros que se acompañan fueron formulados de conformidad con las disposiciones en materia de información financiera establecidas en la Ley General de Contabilidad Gubernamental y en las bases y criterios contables establecidos en el Manual Único de Contabilidad Gubernamental para las Dependencias y Entidades Públicas del Gobierno y Municipios del Estado de México.

6. POLÍTICAS DE CONTABILIDAD SIGNIFICATIVAS

Las prácticas contables adoptadas difieren con las normas de información Financiera en los siguientes aspectos:

a. Reconocimiento de los Efectos de la Inflación en la Información Financiera

Los estados financieros fueron preparados, sobre la base del costo histórico original, modificado hasta el 31 de diciembre de 2007, con los efectos de la inflación, conforme a las disposiciones normativas establecidas en la circular de la información Financiera para el Reconocimiento de los Efectos de la inflación, que deben utilizar las Entidades del Sector Auxiliar del Gobierno del Estado de México. Esta norma establece únicamente, la actualización de los inmuebles, mobiliario y equipo, así como la depreciación acumulada del ejercicio, mediante el método de Ajustes por cambios en el Nivel General de Precios a la fecha del balance. Este procedimiento de actualización establecido en la citada circular difiere de lo establecido en la NIF B- 10 emanado de las normas de información financiera aceptadas en México, el cual también requiere del reconocimiento de los efectos de la inflación en los componentes del patrimonio y del estado de resultados, la determinación del efecto por posición monetaria y la presentación de los estados financieros comparativos a cifras de cierre del 31 de diciembre de 2007.

A partir del ejercicio terminado al 31 de diciembre de 2008 tomando como referencia la NIF B – 10 emitida por el consejo Mexicano para la investigación y desarrollo de Normas de la información Financiera, A.C., y considerando que en los últimos 8 años la inflación no ha rebasado el 10 por ciento anual, se ha decidido no aplicar el procedimiento de revaluación de los bienes muebles e inmuebles.

Asimismo, la NIF B-10 requiere que se reconozcan los efectos de la inflación en la información financiera siempre que se considere que sus efectos son relevantes, lo cual ocurre cuando dicha inflación es igual o mayor que el 26 por ciento acumulado durante los tres ejercicios anuales anteriores.

Bajo este esquema, se establece que cuando la economía se encuentre en un entorno inflacionario se definirá el procedimiento a través del cual, los entes gubernamentales, deberán realizar la revaluación de los estados financieros.

b. Armonización Contable Gubernamental.

A partir del 1 de enero de 2009 entro en vigor la Ley General de Contabilidad Gubernamental, la cual tiene por objeto que los entes públicos apliquen la nueva ley, para facilitar el registro y la fiscalización de los activos, pasivos, ingresos y gastos y en general para contribuir a medir la eficacia, economía y eficiencia del gasto e ingresos públicos, así como la determinación de la valuación del estado del patrimonio y su expresión en los estados financieros. A partir del 1 de enero de 2011 la Universidad, ha adoptado los lineamientos aplicables en la Ley General de Contabilidad Gubernamental.

c. Inventarios

Los inventarios en almacén se consideran como resultado del ejercicio, y se controlan en cuentas de orden.

d. Efectivo y Equivalentes

Se encuentra representado por efectivo y depósitos en cuentas de cheques, valuados a su valor nominal. El organismo, no se apega a las disposiciones establecidas en el boletín NIF C-1 que indica que los cheques librados con anterioridad a la fecha de los estados Financieros, que están pendientes de entrega a los beneficiarios, deben presentarse Formando parte del reglón del efectivo.

e. Derechos a Recibir Efectivo o Equivalentes

Los Derechos por recibir efectivo o equivalentes están representados por anticipos para gastos pendientes de comprobar y subsidios por cobrar.

Las cuentas de dudosa recuperación se cargan directamente a los resultados del ejercicio que resulten incobrables.

f. Bienes Inmuebles y Muebles

Los bienes inmuebles y muebles se registran al costo de adquisición y hasta el 31 de diciembre de 2007 se actualizaron mediante factores derivados del INPC.

La depreciación se calcula conforme al método de línea recta, de acuerdo con las vidas útiles estimadas por la Administración de la Universidad para cada uno de los activos correspondientes.

g. Obligaciones Laborales al Retiro

Las obligaciones laborales al retiro relacionadas con la prima de antigüedad, las indemnizaciones y compensaciones que se tengan que pagar a los empleados en caso de muerte o que dejen de prestar sus servicios bajo ciertas circunstancias, incluso por despidos injustificados resueltos por los tribunales correspondientes, de acuerdo con la Ley del Trabajo de Servidores Públicos del Estado de México y Municipios, se reconocen contablemente en el ejercicio en que son exigibles y se afecta el presupuesto de egresos respectivo.

h. Patrimonio

El patrimonio de la Universidad se encuentra integrado por los siguientes conceptos:

- Los ingresos que obtenga por los servicios que preste en el ejercicio de sus facultades y en el cumplimiento de su objeto.
- Las aportaciones, subsidios y apoyos que le otorguen los Gobiernos Federal, Estatal y Municipal, así como las organizaciones del sector social que coadyuven a su financiamiento.
- Los legados y las donaciones otorgadas en su favor, y los fideicomisos en los que se señale como fideicomisaria.
- Los derechos, bienes muebles e inmuebles que adquiera por cualquier título legal para el cumplimiento de su objeto.

- Las utilidades, intereses, dividendos, rendimientos de sus bienes y demás ingresos que adquieran por cualquier título legal.

i. Reconocimiento de Ingresos y Egresos, Cuentas por Cobrar y por Pagar

Los ingresos por servicios escolares se reconocen conforme a lo efectivamente cobrado. La Universidad recibe del Gobierno Federal y Estatal subsidio anual, para gasto corriente e inversión en activos fijos y son registrados cuando se devengan, es decir cuando han sido designados y aprobados. El subsidio pendiente de recibir se registra como una cuenta por cobrar y como un pasivo a corto plazo, el presupuesto ejercido no pagado a la fecha de cierre del ejercicio.

j. Donativos Recibidos en Efectivo y en Especie

Los donativos recibidos en efectivo o en especie se registran en el estado de resultados como un ingreso.

k. Entorno Fiscal

La Universidad no se encuentra sujeto al pago del Impuesto Sobre la Renta de acuerdo al Artículo 79 de dicha Ley, por considerarse una entidad no contribuyente de dicho impuesto, por ser un Organismo Público Descentralizado del Gobierno del Estado de México, únicamente tiene obligaciones como retenedor de impuestos federales a cargo de personas físicas o morales con las que realice operaciones.

7. POSICIÓN EN MONEDA EXTRANJERA Y PROTECCIÓN POR RIESGO CAMBIARIO

No aplica.

8. REPORTE ANALÍTICO DEL ACTIVO

Los bienes inmuebles y muebles se registran al costo de adquisición y hasta el 31 de diciembre de 2007 se actualizaron mediante factores derivados del INPC.

La depreciación se calcula conforme al método de línea recta, de acuerdo con las vidas útiles estimadas por la Administración de la Universidad para cada uno de los activos correspondientes.

Los gastos de mantenimiento y reparaciones menores se registran en los resultados cuando se incurren. Las renovaciones y mejoras importantes se capitalizan.

La depreciación se calcula bajo el método de línea recta sobre los saldos mensuales, de los activos fijos (al costo para las inversiones hechas a partir del 2008 y a valor actualizado para las inversiones efectuadas hasta el 31 de diciembre de 2007) aplicando a cada rubro de activo, los porcentajes siguientes:

	<u>Tasa</u>
Edificios	2%
Mobiliario y Equipo	3%
Equipo de Transporte	10%
Equipo de Cómputo	20%
Equipo de Laboratorio	10%
Maquinaria y Equipo	10%
Equipo Diverso	10%

9. FIDEICOMISOS, MANDATOS Y ANÁLOGOS

Al 31 de diciembre de 2017, la Universidad tiene en el rubro de inversiones financieras a largo plazo una cuenta de inversión en fideicomiso en Vector Casa de Bolsa, S.A. de C.V. con un importe de 1 millón 156.5 miles de pesos.

10. REPORTE DE RECAUDACIÓN

La recaudación del ejercicio 2017 se compone de la siguiente manera:

<u>INGRESOS</u>	<u>2017</u>
Subsidio Estatal	149,127.1
Subsidio Federal	75,615.5
Ingresos y Otros Beneficios	<u>1,126.0</u>
TOTAL INGRESOS	<u>225,768.6</u>

11. INFORMACIÓN SOBRE LA DEUDA Y EL REPORTE ANALÍTICO DE LA DEUDA

No aplica.

12. CALIFICACIONES OTORGADAS

No aplica.

13. PROCESO DE MEJORA

Las políticas de control interno se tienen implementadas y se aplican a través de lo siguiente:

- Manual del sistema de Calidad ISO 9001:2008.
- Manuales de políticas contables y administrativas.
- Lineamientos generales en materia de racionalidad, austeridad y disciplina presupuestal.
- Control de resguardos de bienes muebles.

También se tiene un programa operativo anual en el que se establecen metas y alcances que son medibles en forma mensual.

14. INFORMACION POR SEGMENTO

No aplica.

15. EVENTOS POSTERIORES AL CIERRE

No aplica.

16.PARTES RELACIONADAS

No existen partes relacionadas que pudieran ejercer influencia significativa sobre la toma de decisiones financieras y operativas.

17.RESPONSABILIDAD SOBRE LA PRESENTACIÓN RAZONABLE DE LOS ESTADOS FINANCIEROS

“Bajo protesta de decir verdad declaramos que los Estados Financieros y sus notas, son razonablemente correctos y son responsabilidad del emisor”.

El despacho Contadores, Asesores y Consultores, S.C., dictaminó los estados Financieros de la Universidad Tecnológica Fidel Velázquez al 31 de Diciembre de 2017, concluyendo que presentan razonablemente en todos los aspectos importantes la Situación Financiera del Organismo.

INFORMACIÓN PRESUPUESTARIA

UTFV

Universidad Tecnológica de Fidel Velázquez
Ingresos y Egresos
Al 31 de Diciembre de 2017
(Miles de pesos)

CONCEPTO	PRESUPUESTO AUTORIZADO	%	AMPLIACIÓN	REDUCCIÓN	AUTORIZADO FINAL	%	PRESUPUESTO EJERCIDO	%	VARIACIÓN INICIAL	%	VARIACIÓN MODIFICADO	%
INGRESOS:	157,328.2	100.0	63,667.5	10,317.8	210,677.9	100.0	244,763.6	100.0	87,435.4	55.6	34,085.7	16.2
Superávit Ejercicio Anterior												
Ordinarios	157,328.2	100.0	61,791.9	10,317.8	208,802.3	99.1	225,768.6	92.2	68,440.4	43.5	16,966.3	8.1
Estatales	86,784.0	55.2	56,720.6	10,317.8	133,186.8	63.2	150,153.1	61.3	63,369.1	73.0	16,966.3	12.7
- Tributarios												
Impuestos sobre Erogaciones												
Impuestos sobre Tenencia												
Otros Impuestos y Accesorios												
- No Tributarios												
Derechos												
Sector Central												
Organismos Auxiliares												
Aportaciones de Mejoras												
Productos												
Aprovechamientos												
Ingresos Financieros												
Aportaciones y Cuotas de Seguridad Social												
Ingresos por Venta de Bienes y Servicios	10,317.8	6.6	1,000.0	10,317.8	1,000.0	0.5	1,126.00	0.5	(9,191.8)	(89.1)	126.0	12.6
Transferencias Asignaciones, Subsidio y Otras Ayudas	76,466.2	48.6	55,720.6		132,186.8	62.7	149,027.10	60.9	72,560.9	94.9	16,840.3	12.7
Federales	70,544.2	44.8	5,071.3		75,615.5	35.9	75,615.5	30.9	5,071.3	7.2		
Participaciones Federales												
Fondos de Aportaciones Ramo 33												
Otros Apoyos Federales	70,544.2	44.8	5,071.3		75,615.5	35.9	75,615.5	30.9	5,071.3	7.2		
Extraordinarios			1,875.6		1,875.6	0.9	18,995.0	7.8	18,995.0		17,119.4	912.7
Generación de Adefas			1,875.6		1,875.6	0.9	18,995.0	7.8	18,995.0		17,119.4	912.7
Financiamientos												
EGRESOS:	157,328.2	100.0	87,503.1	34,153.4	210,677.9	100.0	205,263.5	100.0	(47,935.3)	(30.5)	5,414.4	2.6
Poderes Legislativo y Judicial												
Poder Legislativo												
Poder Judicial												
Gasto Total de Poder Ejecutivo	157,328.2	100.0	87,503.1	34,153.4	210,677.9	100.0	205,263.5	100.0	(47,935.3)	(30.5)	5,414.4	2.6
Gasto Programable:	157,328.2	100.0	85,627.5	34,153.4	208,802.3	99.1	203,387.9	99.1	(46,059.7)	(29.3)	5,414.4	2.6
Gasto Corriente	156,247.1	99.3	81,025.9	33,935.3	203,337.7	96.5	197,923.4	96.4	(41,676.3)	(26.7)	5,414.3	2.7
Servicios Personales	129,834.7	82.5	49,484.6	24,467.3	154,852.0	73.5	154,547.6	75.3	(24,712.9)	(19.0)	304.4	0.2
Gasto Operativo	26,412.4	16.8	31,541.3	9,468.0	48,485.7	23.0	43,375.8	21.1	(16,963.4)	(64.2)	5,109.9	10.5
- Materiales y Suministros	8,269.5	5.3	11,584.9	4,068.2	15,786.2	7.5	15,298.6	7.5	(7,029.1)	(85.0)	487.6	3.1
- Servicios Generales	18,142.9	11.5	19,956.4	5,399.8	32,699.5	15.5	28,077.2	13.7	(9,934.3)	(54.8)	4,622.3	14.1
Transferencias	1,081.1	0.7	369.1	218.1	1,232.1	0.6	1,232.1	0.6	(151.0)	(14.0)		
- Organismos Autonomos												
- Subsidios y Apoyos	1,081.1	0.7	369.1	218.1	1,232.1	0.6	1,232.1	0.6	(151.0)	(14.0)		
Inversión Pública			4,232.5		4,232.5	2.0	4,232.4	2.1	(4,232.4)		0.1	
- Bienes Muebles e Inmuebles												
- Obra Pública			4,232.5		4,232.5	2.0	4,232.4	2.1	(4,232.4)		0.1	
- Inversión Financiera												
Gasto No Programable			1,875.6		1,875.6	0.9	1,875.6	0.9	(1,875.6)			
Transferencias a Municipios												
- Participaciones												
- Aportaciones del Ramo 33												
- Convenios												
Deuda Pública			1,875.6		1,875.6	0.9	1,875.6	0.9	(1,875.6)			
- Costo Financiero de la Deuda												
- Amortizaciones												
- Pago de Adefas			1,875.6		1,875.6	0.9	1,875.6	0.9	(1,875.6)			
Superávit(+)/ Deficit (-)			(23,835.6)	(23,835.6)			39,500.1					
% de los Ingresos							16.1					

CUENTA PÚBLICA DEL GOBIERNO, ORGANISMOS AUXILIARES Y AUTÓNOMOS DEL ESTADO DE MÉXICO 2017

Universidad Tecnológica Fidel Velázquez
Estado Analítico de Ingresos
Del 1 de Enero al 31 de Diciembre de 2017
(Miles de pesos)

Rubro de Ingresos	Ingreso					Diferencia
	Estimado	Ampliaciones y Reducciones	Modificado	Devengado	Recaudado	
	(1)	(2)	(3= 1 + 2)	(4)	(5)	
Impuestos			.0			.0
Cuotas y Aportaciones de Seguridad Social			.0			.0
Contribuciones de Mejoras			.0			.0
Derechos			.0			.0
Productos	.0	.0	.0	.0	142.5	142.5
Corriente			.0		142.5	142.5
Capital			.0			.0
Aprovechamientos	.0	1,000.0	1,000.0	.0	983.5	983.5
Corriente		1,000.0	1,000.0		983.5	983.5
Capital			.0			.0
Ingresos por Ventas de Bienes y Servicios	10,317.8	-10,317.8	.0			-10,317.8
Participaciones y Aportaciones			.0			.0
Transferencias, Asignaciones, Subsidios y Otras Ayudas	147,010.4	60,791.9	207,802.3	4,963.6	219,679.0	72,668.6
Ingresos Derivados de Financiamientos		1,875.6	1,875.6		18,995.0	18,995.0
Total	157,328.2	53,349.7	210,677.9	4,963.6	239,800.0	
				Ingresos excedentes¹		82,471.8

Estado Analítico de Ingresos por Fuente de Financiamiento	Ingreso					Diferencia
	Estimado	Ampliaciones y Reducciones	Modificado	Devengado	Recaudado	
	(1)	(2)	(3= 1 + 2)	(4)	(5)	
Ingresos del Gobierno	.0	.0	.0	.0	.0	.0
Impuestos			.0			.0
Contribuciones de Mejoras			.0			.0
Derechos			.0			.0
Productos	.0	.0	.0	.0	.0	.0
Corriente			.0			.0
Capital			.0			.0
Aprovechamientos	.0	.0	.0	.0	.0	.0
Corriente			.0			.0
Capital			.0			.0
Participaciones y Aportaciones			.0			.0
Transferencias, Asignaciones, Subsidios y Otras Ayudas			.0			.0
Ingresos de Organismos y Empresas	157,328.2	51,474.1	208,802.3	4,963.6	220,805.0	63,476.8
Cuotas y Aportaciones de Seguridad Social			.0			.0
Ingresos por Ventas de Bienes y Servicios	10,317.8	-9,317.8	1,000.0		1,126.0	-9,191.8
Transferencias, Asignaciones, Subsidios y Otras Ayudas	147,010.4	60,791.9	207,802.3	4,963.6	219,679.0	72,668.6
Ingresos Derivados de Financiamiento	.0	1,875.6	1,875.6	.0	18,995.0	18,995.0
Ingresos Derivados de Financiamientos		1,875.6	1,875.6		18,995.0	18,995.0
Total	157,328.2	53,349.7	210,677.9	4,963.6	239,800.0	
				Ingresos excedentes¹		82,471.8

UTFV

Universidad Tecnológica Fidel Velázquez

INGRESOS

(Miles de Pesos)

INGRESOS	PREVISTO	PRESUPUESTO 2017		TOTAL AUTORIZADO	RECAUDADO	VARIACIÓN	
		ASIGNACIONES Y/O AMPLIACIONES	REDUCCIONES Y/O DISMINUCIONES			IMPORTE	%
INGRESOS DE GESTIÓN	10,317.8		10,317.8				
Ingresos por Venta de Bienes y Servicios	10,317.8		10,317.8				
PARTICIPACIONES, APORTACIONES, TRANSFERENCIAS, ASIGNACIONES, SUBSIDIOS Y OTRAS AYUDAS	147,010.4	60,791.9		207,802.3	224,642.6	-16,840.3	-8.1
Subsidio	147,010.4	60,791.9		207,802.3	224,642.6	66,523.4	32.0
OTROS INGRESOS Y BENEFICIOS		2,875.6		2,875.6	20,121.0	-17,245.4	-599.7
Ingresos Financieros					142.5	142.5	
Pasivos que se generen como Resultado de Erogaciones que se Devenguen en el Ejercicio Fiscal pero que queden Pendientes de Liquidar al Cierre del Mismo		1,875.6		1,875.6	18,995.0	-17,119.4	
Ingresos Diversos		1,000.0		1,000.0	983.5	16.5	1.7
T O T A L	157,328.2	63,667.5	10,317.8	210,677.9	244,763.6	-34,085.7	-16.2

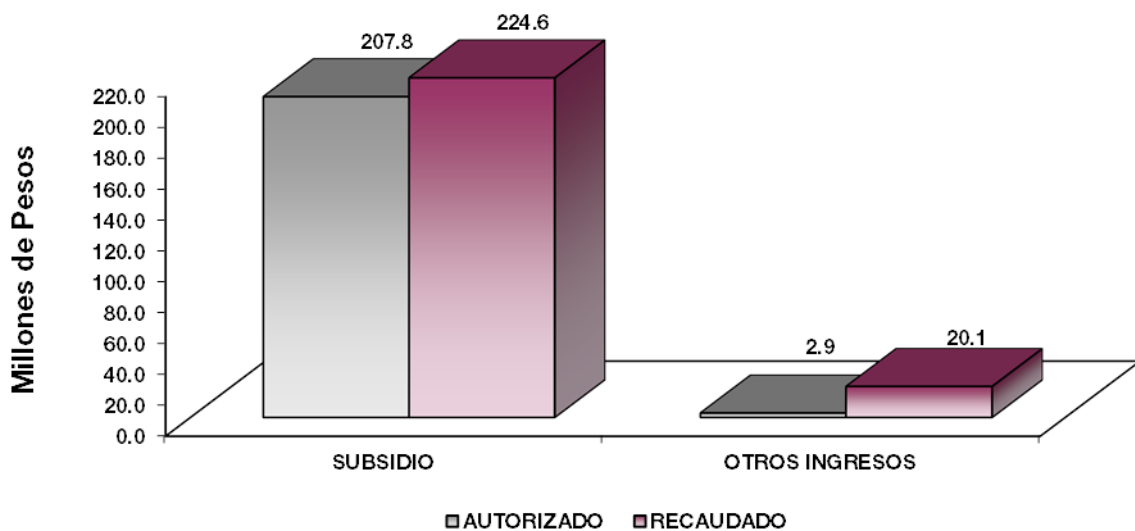

NOTAS AL PRESUPUESTO DE INGRESO

INGRESOS

Se previó recaudar ingresos por 157 millones 328.2 miles de pesos, posteriormente se tuvieron ampliaciones y reducciones netas de más por 53 millones 349.7 miles de pesos, por lo que se determinó un ingreso autorizado de 210 millones 677.9 miles de pesos, de los cuales se recaudaron 244 millones 763.6 miles de pesos, por lo que se tuvo una variación de menos por 34 millones 85.7 miles de pesos, lo que representó 16.2 por ciento con respecto al monto autorizado.

INGRESOS DE GESTIÓN

Ingresos por Venta de Bienes y Servicios

Se previó recaudar ingresos por 10 millones 317.8 miles de pesos, los cuales fueron recaudados a través de Subsidio Estatal cumpliendo con el convenio de Colaboración Administrativa para la Recaudación de los Ingresos Percibidos por las Entidades Públicas.

PARTICIPACIONES, APORTACIONES, TRANSFERENCIAS, ASIGNACIONES, SUBSIDIOS Y OTRAS AYUDAS

Subsidio

Se previó recaudar 147 millones 10.4 miles de pesos, posteriormente se tuvieron ampliaciones por 60 millones 791.9 miles de pesos, por lo que se determinó un ingreso autorizado de 207 millones 802.3 miles de pesos, de los cuales se recaudaron 224 millones 642.6 miles de pesos, por lo que se tuvo una variación de 16 millones 840.3 miles de pesos, lo que representó el 8.1 por ciento con respecto al monto autorizado.

OTROS INGRESOS Y BENEFICIOS

En este rubro se tuvieron ampliaciones por 2 millones 875.6 miles de pesos, que corresponden a Pasivos que se genera como Resultado de Erogaciones que se Devenguen en el Ejercicio Fiscal pero que quedan Pendientes de Liquidar al Cierre del Mismo por 1 millón 875.6 miles de pesos y de Ingresos Diversos por 1 millón de pesos, de los cuales se recaudaron 20 millones 121 mil pesos, por lo que se tuvo una variación por 17 millones 245.4 miles de pesos, lo que representó el 599.7 por ciento respecto al monto autorizado.

UTFV

Universidad Tecnológica Fidel Velázquez
Estado Analítico del Ejercicio del Presupuesto de Egresos
Clasificación por Objeto del Gasto (Capítulo y Concepto)
Del 1 de Enero al 31 de Diciembre de 2017
(Miles de Pesos)

Concepto	Egresos					Subejercicio 6 = (3 - 4)
	Aprobado	Ampliaciones/ (Reducciones)	Modificado	Devengado	Pagado	
	1	2	3 = (1 + 2)	4	5	
Servicios Personales	129,834.7	25,017.3	154,852.0	-	154,547.6	154,852.0
Remuneraciones al Personal de Carácter Permanente	75,800.3	3,327.4	79,127.7	-	79,053.1	79,127.7
Remuneraciones al Personal de Carácter Transitorio	1,240.7	516.8	723.9	-	721.0	723.9
Remuneraciones Adicionales y Especiales	21,695.7	1,136.4	22,832.1	-	22,809.3	22,832.1
Seguridad Social	21,581.7	15,817.1	37,398.8	-	37,398.8	37,398.8
Otras Prestaciones Sociales y Económicas	7,821.5	5,889.7	13,711.2	-	13,530.5	13,711.2
Previsiones	-	-	-	-	-	-
Pago de Estímulos a Servidores Públicos	1,694.8	636.5	1,058.3	-	1,034.9	1,058.3
Materiales y Suministros	8,269.5	7,516.7	15,786.2	-	15,298.6	15,786.2
Materiales de Administración, Emisión de Documentos y Artículos Oficiales	2,360.8	884.7	3,245.5	-	3,245.4	3,245.5
Alimentos y Utensilios	323.7	42.1	365.8	-	365.8	365.8
Materias Primas y Materiales de Producción y Comercialización	-	-	-	-	-	-
Materiales y Artículos de Construcción y de Reparación	1,678.8	6,520.2	8,199.0	-	8,036.5	8,199.0
Productos Químicos, Farmacéuticos y de Laboratorio	234.8	153.3	388.1	-	305.8	388.1
Combustibles, Lubricantes y Aditivos	933.0	-	933.0	-	708.5	933.0
Vestuario, Blancos, Prendas de Protección y Artículos Deportivos	1,380.4	35.4	1,415.8	-	1,415.8	1,415.8
Materiales y Suministros Para Seguridad	-	1.7	1.7	-	1.7	1.7
Herramientas, Refacciones y Accesorios Menores	1,358.0	120.7	1,237.3	-	1,219.1	1,237.3
Servicios Generales	18,142.9	14,556.6	32,699.5	-	28,077.2	32,699.5
Servicios Básicos	2,651.9	247.6	2,899.5	-	2,756.7	2,899.5
Servicios de Arrendamiento	-	1,255.2	1,255.2	-	1,115.8	1,255.2
Servicios Profesionales, Científicos, Técnicos y Otros Servicios	4,736.1	4,627.7	9,363.8	-	8,462.1	9,363.8
Servicios Financieros, Bancarios y Comerciales	1,208.9	1,204.1	2,413.0	-	1,418.6	2,413.0
Servicios de Instalación, Reparación, Mantenimiento y Conservación	4,150.0	3,585.5	7,735.5	-	5,313.0	7,735.5
Servicios de Comunicación Social y Publicidad	826.5	870.7	1,697.2	-	1,696.4	1,697.2
Servicios de Traslado y Viáticos	499.0	28.3	527.3	-	522.6	527.3
Servicios Oficiales	462.7	844.0	1,306.7	-	1,306.7	1,306.7
Otros Servicios Generales	3,607.8	1,893.5	5,501.3	-	5,485.3	5,501.3
Transferencias, Asignaciones, Subsidios y Otras Ayudas	1,081.1	151.0	1,232.1	-	1,232.1	1,232.1
Transferencias Internas y Asignaciones al Sector Público	-	-	-	-	-	-
Transferencias al Resto del Sector Público	-	-	-	-	-	-
Subsidios y Subvenciones	-	-	-	-	-	-
Ayudas Sociales	1,081.1	151.0	1,232.1	-	1,232.1	1,232.1
Pensiones y Jubilaciones	-	-	-	-	-	-
Transferencias a Fideicomisos, Mandatos y Otros Análogos	-	-	-	-	-	-
Transferencias a la Seguridad Social	-	-	-	-	-	-
Donativos	-	-	-	-	-	-
Transferencias al Exterior	-	-	-	-	-	-
Bienes Muebles, Inmuebles e Intangibles	-	4,232.5	4,232.5	-	4,232.4	4,232.5
Mobiliario y Equipo de Administración	-	1,948.3	1,948.3	-	1,948.3	1,948.3
Mobiliario y Equipo Educativo y Recreativo	-	2,182.7	2,182.7	-	2,182.6	2,182.7
Equipo e Instrumental Médico y de Laboratorio	-	-	-	-	-	-
Vehículos y Equipo de Transporte	-	-	-	-	-	-
Equipo de Defensa y Seguridad	-	-	-	-	-	-
Maquinaria, Otros Equipos y Herramientas	-	101.5	101.5	-	101.5	101.5
Activos Biológicos	-	-	-	-	-	-
Bienes Inmuebles	-	-	-	-	-	-
Activos Intangibles	-	-	-	-	-	-
Inversión Pública	-	-	-	-	-	-
Obra Pública en Bienes de Dominio Público	-	-	-	-	-	-
Obra Pública en Bienes Propios	-	-	-	-	-	-
Proyectos Productivos y Acciones de Fomento	-	-	-	-	-	-
Inversiones Financieras y Otras Provisiones	-	-	-	-	-	-
Inversiones Para el Fomento de Actividades Productivas	-	-	-	-	-	-
Acciones y Participaciones de Capital	-	-	-	-	-	-
Compra de Títulos y Valores	-	-	-	-	-	-
Concesión de Préstamos	-	-	-	-	-	-
Inversiones en Fideicomisos, Mandatos y Otros Análogos	-	-	-	-	-	-
Otras Inversiones Financieras	-	-	-	-	-	-
Provisiones para Contingencias y Otras Erogaciones Especiales	-	-	-	-	-	-
Participaciones y Aportaciones	-	-	-	-	-	-
Participaciones	-	-	-	-	-	-
Aportaciones	-	-	-	-	-	-
Convenios	-	-	-	-	-	-
Deuda Pública	-	1,875.6	1,875.6	-	1,875.6	1,875.6
Amortización de la Deuda Pública	-	-	-	-	-	-
Intereses de la Deuda Pública	-	-	-	-	-	-
Comisiones de la Deuda Pública	-	-	-	-	-	-
Gastos de la Deuda Pública	-	-	-	-	-	-
Costo por Coberturas	-	-	-	-	-	-
Apoyos Financieros	-	-	-	-	-	-
Adeudos de Ejercicios Fiscales Anteriores (Adefas)	-	1,875.6	1,875.6	-	1,875.6	1,875.6
Total del Gasto	157,328.2	53,349.7	210,677.9	-	205,263.5	210,677.9

Universidad Tecnológica Fidel Velázquez
Estado Analítico del Ejercicio del Presupuesto de Egresos
Clasificación Económica (por Tipo de Gasto)
Del 1 de enero al 31 de diciembre 2017
(Miles de Pesos)

Concepto	Egresos					Subejercicio 6 = (3 - 4)
	Aprobado	Ampliaciones/ (Reducciones)	Modificado	Devengado	Pagado	
	1	2	3 = (1 + 2)	4	5	
Gasto Corriente	157,328.2	47,241.6	204,569.8		199,155.5	204,569.8
Gasto de Capital		4,232.5	4,232.5		4,232.4	4,232.5
Amortización de la Deuda y Disminución de Pasivos		1,875.6	1,875.6		1,875.6	1,875.6
Pensiones y Jubilaciones			-			-
Participaciones			-			-
Total del Gasto	157,328.2	53,349.7	210,677.9	-	205,263.5	210,677.9

Universidad Tecnológica Fidel Velázquez
Estado Analítico del Ejercicio del Presupuesto de Egresos
Clasificación Administrativa
Del 1 de enero al 31 de diciembre de 2017
(Miles de Pesos)

Concepto	Egresos					Subejercicio 6 = (3 - 4)
	Aprobado	Ampliaciones/ (Reducciones)	Modificado	Devengado	Pagado	
	1	2	3 = (1 + 2)	4	5	
Entidades Paraestatales y Fideicomisos No Empresariales y No Financieros	157,328.2	53,349.7	210,677.9	-	205,263.5	210,677.9
Instituciones Públicas de Seguridad Social	-	-	-	-	-	-
Entidades Paraestatales Empresariales No Financieras con Participación Estatal Mayoritaria	-	-	-	-	-	-
Entidades Paraestatales Empresariales Financieras Monetarias con Participación Estatal Mayoritaria	-	-	-	-	-	-
Entidades Paraestatales Empresariales Financieras No Monetarias con Participación Estatal Mayoritaria	-	-	-	-	-	-
Fideicomisos Financieros Públicos con Participación Estatal Mayoritaria	-	-	-	-	-	-
Total del Gasto	157,328.2	53,349.7	210,677.9	-	205,263.5	210,677.9

Universidad Tecnológica Fidel Velázquez
Estado Analítico del Ejercicio del Presupuesto de Egresos
Clasificación Administrativa
Del 1 de Enero al 31 de Diciembre de 2017
(Miles de pesos)

Concepto	Egresos					Subejercicio 6 = (3 - 4)
	Aprobado	Ampliaciones/ (Reducciones)	Modificado	Devengado	Pagado	
	1	2	3 = (1 + 2)	4	5	
205H1 Universidad Tecnológica Fidel Velázquez	157,328.2	53,349.7	210,677.9	-	205,263.5	210,677.9
			-			-
Total del Gasto	157,328.2	53,349.7	210,677.9	-	205,263.5	210,677.9

Universidad Tecnológica Fidel Velázquez
Estado Analítico del Ejercicio del Presupuesto de Egresos
Clasificación Administrativa
Del 1 de enero al 31 de diciembre de 2017
(Miles de pesos)

Concepto	Egresos					Subejercicio 6 = (3 - 4)
	Aprobado	Ampliaciones/ (Reducciones)	Modificado	Devengado	Pagado	
	1	2	3 = (1 + 2)	4	5	
Poder Ejecutivo	157,328.2	53,349.7	210,677.9		205,263.5	210,677.9
Poder Legislativo			-			-
Poder Judicial			-			-
Órganos Autónomos			-			-
Total del Gasto	157,328.2	53,349.7	210,677.9	-	205,263.5	210,677.9

Universidad Tecnológica Fidel Velázquez
Estado Analítico del Ejercicio del Presupuesto de Egresos
Clasificación Funcional (Finalidad y Función)
Del 1 de enero al 31 de diciembre 2017
(Miles de Pesos)

Concepto	Egresos					Subejercicio 6 = (3 - 4)
	Aprobado	Ampliaciones/ (Reducciones)	Modificado	Devengado	Pagado	
	1	2	3 = (1 + 2)	4	5	
Gobierno	2,047.3	-	2,047.3	-	1,440.7	2,047.3
Legislación			-			-
Justicia			-			-
Coordinación de la Política de Gobierno	2,047.3	-	2,047.3		1,440.7	2,047.3
Relaciones Exteriores			-			-
Asuntos Financieros y Hacendarios			-			-
Seguridad Nacional			-			-
Asuntos de Orden Público y de Seguridad Interior			-			-
Otros Servicios Generales			-			-
Desarrollo Social	155,280.9	51,474.1	206,755.0	-	201,947.2	206,755.0
Protección Ambiental			-			-
Vivienda y Servicios a la Comunidad			-			-
Salud			-			-
Recreación, Cultura y Otras Manifestaciones Sociales			-			-
Educación	155,280.9	51,474.1	206,755.0	-	201,947.2	206,755.0
Protección Social			-			-
Otros Asuntos Sociales			-			-
Desarrollo Económico	-	-	-	-	-	-
Asuntos Económicos, Comerciales y Laborales en General			-			-
Agropecuaria, Silvicultura, Pesca y Caza			-			-
Combustibles y Energía			-			-
Minería, Manufacturas y Construcción			-			-
Transporte			-			-
Comunicaciones			-			-
Turismo			-			-
Ciencia, Tecnología e Innovación			-			-
Otras Industrias y Otros Asuntos Económicos			-			-
Otras no Clasificadas en Funciones Anteriores	-	1,875.6	1,875.6	-	1,875.6	1,875.6
Transacciones de la Deuda Pública / Costo Financiero de la Deuda			-			-
Transferencias, Participaciones y Aportaciones entre Diferentes Niveles y Órdenes de Gov			-			-
Saneamiento del Sistema Financiero			-			-
Adeudos de Ejercicios Fiscales Anteriores		1,875.6	1,875.6		1,875.6	1,875.6
Total del Gasto	157,328.2	53,349.7	210,677.9	-	205,263.5	210,677.9

Universidad Tecnológica Fidel Velázquez
Endeudamiento Neto
Del 1 de Enero al 31 de Diciembre de 2017
 (Miles de Pesos)

Identificación de Crédito o Instrumento	Contratación/Colocación	Amortización	Endeudamiento Neto
	A	B	C = A - B
Créditos Bancarios			
			-
			-
			-
			-
			-
			-
Total Crédito Bancarios	-	-	-
Otros Instrumentos de Deuda			
			-
			-
			-
			-
			-
Total Otros Instrumentos de Deuda	-	-	-
TOTAL	-	-	-

NO Aplica

Universidad Tecnológica Fidel Velázquez
Intereses de la Deuda
Del 1 de Enero al 31 de Diciembre de 2017
 (Miles de Pesos)

Identificación de Crédito o Instrumento	Devengado	Pagado
Créditos Bancarios		
Total de Intereses de Crédito Bancarios	-	-
Otros Instrumentos de Deuda		
Total de Intereses de Otros Instrumentos de Deuda	-	-
TOTAL	-	-

NO Aplica



UTFV

Universidad Tecnológica Fidel Velázquez
EGRESOS POR CAPÍTULO
(Miles de Pesos)

EGRESOS	P R E S U P U E S T O 2017				V A R I A C I Ó N	
	PREVISTO	ASIGNACIONES Y/O AMPLIACIONES	REDUCCIONES Y/O DISMINUCIONES	TOTAL AUTORIZADO	EJERCIDO	IMPORTE %
Servicios Personales	129,834.7	49,484.6	24,467.3	154,852.0	154,547.6	304.4 .2
Materiales y Suministros	8,269.5	11,584.9	4,068.2	15,786.2	15,298.6	487.6 3.1
Servicios Generales	18,142.9	19,956.4	5,399.8	32,699.5	28,077.2	4,622.3 14.1
Transferencias, Asignaciones, Subsidios y Otras Ayudas	1,081.1	369.1	218.1	1,232.1	1,232.1	0.0 .0
Bienes muebles, Inmuebles e Intangibles		4,232.5		4,232.5	4,232.4	0.1 .0
Deuda Pública		1,875.6		1,875.6	1,875.6	0.0 0.0
T O T A L	157,328.2	87,503.1	34,153.4	210,677.9	205,263.5	5,414.4 2.6

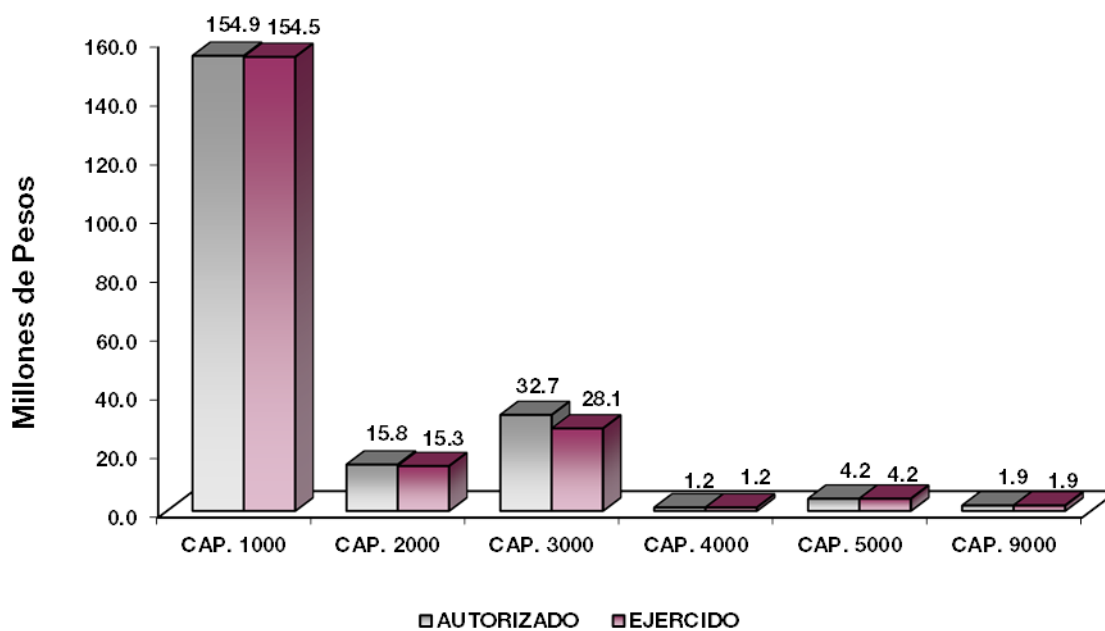

NOTAS AL PRESUPUESTO DE EGRESOS

EGRESOS

Se tuvo un presupuesto inicial de 157 millones 328.2 miles de pesos, teniendo ampliaciones y traspasos netos de más por 53 millones 349.7 miles de pesos, por lo que se determinó un presupuesto modificado de 210 millones 677.9 miles de pesos, de los cuales se ejercieron 205 millones 263.5 miles de pesos, por lo que se tuvo un subejercicio de 5 millones 414.4 miles de pesos, lo que representó el 2.6 por ciento respecto al monto autorizado.

SERVICIOS PERSONALES

Para éste capítulo de gasto se autorizó un presupuesto inicial de 129 millones 834.7 miles de pesos, teniendo ampliaciones y traspasos netos de más por 25 millones 17.3 miles de pesos, por lo que se determinó un presupuesto modificado de 154 millones 852 mil pesos, de los cuales se ejercieron 154 millones 547.6 miles de pesos, por lo que se tuvo un subejercicio de 304.4 miles de pesos, lo que representó el 0.2 por ciento respecto al monto autorizado.

MATERIALES Y SUMINISTROS

Para éste capítulo de gasto se autorizó un presupuesto inicial de 8 millones 269.5 miles de pesos, teniendo ampliaciones y traspasos netos de más por 7 millones 516.7 miles de pesos, por lo que se determinó un presupuesto modificado de 15 millones 786.2 miles de pesos, de los cuales se ejercieron 15 millones 298.6 miles de pesos, por lo que se tuvo un subejercicio de 487.6 miles de pesos, lo que representó el 3.1 por ciento respecto al monto autorizado.

La variación obedece al cumplimiento en la Contención del Gasto y Ahorro Presupuestal del Ejercicio 2017.

SERVICIOS GENERALES

Para éste capítulo de gasto se autorizó un presupuesto inicial de 18 millones 142.9 miles de pesos, teniendo ampliaciones y traspasos netos de más por 14 millones 556.6 miles de pesos, por lo que se determinó un presupuesto modificado de 32 millones 699.5 miles de pesos, de los cuales se ejercieron 28 millones 77.2 miles de pesos, por lo que se tuvo un subejercicio de 4 millones 622.3 miles de pesos, lo que representó el 14.1 por ciento respecto al monto autorizado.

La variación obedece al cumplimiento en la Contención del Gasto y Ahorro Presupuestal del Ejercicio 2017.

TRANSFERENCIAS, ASIGNACIONES, SUBSIDIOS Y OTRAS AYUDAS

Para éste capítulo de gasto se autorizó un presupuesto inicial de 1 millón 81.1 miles de pesos, teniendo ampliaciones y traspasos netos de más por 151 mil de pesos, por lo que se determinó un presupuesto modificado de 1 millón 232.1 miles de pesos, los cuales se ejercieron en su totalidad.

BIENES MUEBLES, INMUEBLES E INTANGIBLES

Se autorizaron ampliaciones por 4 millones 232.5 miles de pesos, de los cuales se ejercieron 4 millones 232.4 miles de pesos.

DEUDA PÚBLICA

Se autorizó una ampliación para el pago de pasivos derivados de erogaciones devengadas y pendientes de pago de ejercicios anteriores por 1 millón 875.6 miles de pesos, los cuales se ejercieron en su totalidad.

INFORMACIÓN PRESUPUESTAL						
Universidad Tecnológica Fidel Velázquez						
EGRESOS POR OBJETO DEL GASTO						
(Miles de Pesos)						
CAPÍTULO Y OBJETO DEL GASTO	P R E S U P U E S T O 2 0 1 7					
	PREVISTO	ASIGNACIONES Y/O AMPLIACIONES	REDUCCIONES Y/O DISMINUCIONES	TOTAL AUTORIZADO	EJERCIDO	VARIACIÓN
Servicios Personales	129,834.7	49,484.6	24,467.3	154,852.0	154,547.6	304.4
Sueldo Base	47,438.3	7,999.5	13,285.7	42,152.1	42,077.5	74.6
Horas Clase	28,362.0	10,351.8	1,738.2	36,975.6	36,975.6	
Honorarios Asimilables al Salario	1,240.7	182.0	698.8	723.9	721.0	2.9
Prima por años de Servicio	1,200.9	656.2	43.9	1,813.2	1,813.2	
Prima Vacacional	5,768.1	672.3		6,440.4	6,440.4	
Aguinaldo	13,113.1	241.6	2,560.7	10,794.0	10,794.0	
Gratificación	347.7	1,471.0	55.9	1,762.8	1,755.9	6.9
Gratificación por Convenio	1,265.9	767.6	11.8	2,021.7	2,005.8	15.9
Cuotas de servicio de salud	7,759.1	5,446.4	670.3	12,535.2	12,535.2	
Cuotas al Sistema Solidario de Reparto	5,771.5	4,754.2	498.8	10,026.9	10,026.9	
Cuotas del Sistema de Capitalización Individual	1,051.1	1,171.4	70.0	2,152.5	2,152.5	
Aportaciones para financiar los gastos generales de administración del ISSEMYM	1,514.9	1,489.3	717.3	2,286.9	2,286.9	
Riesgo de trabajo	80.4	89.4	50.7	119.1	119.1	
FOVISSSTE	3,684.4	6,513.9	2,553.1	7,645.2	7,645.2	
SAR (Sistema de Ahorro para el Retiro)	1,464.9	1,465.0	534.0	2,395.9	2,395.9	
Seguros y Fianzas	255.4	95.2	113.5	237.1	237.1	
Seguro de Separación Individualizado	759.2	17.2	13.1	763.3	638.3	125.0
Liquidaciones por indemnizaciones, por sueldos y salarios caídos		875.9		875.9	875.9	
Otros Gastos Derivados de Convenio	2,415.6	1,830.0	186.8	4,058.8	4,003.1	55.7
Despensa	4,646.7	3,374.3	7.8	8,013.2	8,013.2	
Reconocimiento a servidores públicos	175.8	10.6	102.2	84.2	60.8	23.4
Estímulos por Puntualidad y Asistencia	1,519.0	9.8	554.7	974.1	974.1	
Materiales y Suministros	8,269.5	11,584.9	4,068.2	15,786.2	15,298.6	487.6
Materiales y útiles de oficina	624.9	1,015.2	320.4	1,319.7	1,319.7	
Enseres de oficina	30.5	58.2	53.5	35.2	35.2	
Material y útiles de imprenta y reproducción	67.3	61.8	57.7	71.4	71.4	
Material de foto, cine y grabación	193.9		177.8	16.1	16.1	
Materiales y útiles para el procesamiento en equipos y bienes informáticos	1,029.0	869.3	635.8	1,262.5	1,262.5	
Material de información	285.3		285.2	.1		.1
Material y enseres de limpieza	6.6	9.5	4.9	11.2	11.2	
Material didáctico	61.1	136.7	53.9	143.9	143.9	
Material para identificación y registro	62.2	393.6	70.4	385.4	385.4	
Productos alimenticios para personas	290.1	23.5		313.6	313.6	
Utensilios para el servicio de alimentación	33.6	18.6		52.2	52.2	
Cemento y productos de concreto	29.0	660.3	8.4	680.9	680.9	
Cal, yeso y productos de yeso	13.1	326.8	6.8	333.1	333.1	
Madera y productos de madera		210.4	86.7	123.7	123.7	
Vidrio y productos de vidrio		186.1		186.1	186.1	
Material eléctrico y electrónico	449.5	1,881.8	173.6	2,157.7	2,157.7	
Artículos metálicos para la construcción	345.9	1,575.0	101.4	1,819.5	1,819.5	
Materiales complementarios	16.1	27.3	13.4	30.0	30.0	
Material de señalización	14.5		13.5	1.0	1.0	
Árboles y plantas de ornato		10.5		10.5	10.5	
Materiales de construcción	618.0	2,593.5	471.3	2,740.2	2,577.7	162.5

CUENTA PÚBLICA DEL GOBIERNO, ORGANISMOS AUXILIARES Y AUTÓNOMOS DEL ESTADO DE MÉXICO 2017

CAPÍTULO Y OBJETO DEL GASTO	P R E S U P U E S T O 2 0 1 7					
	PREVISTO	ASIGNACIONES Y/O AMPLIACIONES	REDUCCIONES Y/O DISMINUCIONES	TOTAL AUTORIZADO	EJERCIDO	VARIACIÓN
Estructuras y manufacturas para todo tipo de construcción	192.7	80.2	156.6	116.3	116.3	
Sustancias químicas		18.4	.4	18.0	18.0	
Plaguicidas, abonos y fertilizantes		.2	.1	.1	.1	
Medicinas y productos farmacéuticos	191.8			191.8	127.9	63.9
Materiales, accesorios y suministros médicos	43.0			43.0	28.7	14.3
Materiales, accesorios y suministros de laboratorio		9.5		9.5	5.4	4.1
Fibras sintéticas, hules, plásticos y derivados		125.7		125.7	125.7	
Combustibles, lubricantes y aditivos	933.0			933.0	708.5	224.5
Vestuario y uniformes	1,058.7	124.0		1,182.7	1,182.7	
Prendas de seguridad y protección personal		37.4	13.3	24.1	24.1	
Artículos deportivos	321.7	44.2	250.7	115.2	115.2	
Productos textiles		29.1		29.1	29.1	
Blancos y otros productos textiles		64.7		64.7	64.7	
Prendas de protección		1.7		1.7	1.7	
Refacciones, accesorios y herramientas	110.7	154.0	90.4	174.3	156.1	18.2
Refacciones y accesorios menores de edificios		51.8	7.3	44.5	44.5	
Refacciones y accesorios para equipo de cómputo	890.9	367.1	644.8	613.2	613.2	
Refacciones y accesorios menores para equipo de transporte	95.0	91.4	108.5	77.9	77.9	
Artículos para la extinción de incendios	261.4	243.5	261.4	243.5	243.5	
Refacciones y accesorios menores de maquinaria y otros equipos		83.9		83.9	83.9	
Otros enseres						
Servicios Generales	18,142.9	19,956.4	5,399.8	32,699.5	28,077.2	4,622.3
Servicio de energía eléctrica	1,305.4			1,305.4	1,276.5	28.9
Servicio de agua		1.2		1.2	1.2	
Servicio de telefonía convencional	508.3			508.3	476.1	32.2
Servicios de acceso a Internet	838.2	228.8		1,067.0	985.3	81.7
Servicio postal y telegráfico		18.3	.7	17.6	17.6	
Arrendamiento de vehículos		104.8		104.8	104.8	
Arrendamiento de maquinaria y equipo		141.2		141.2	1.8	139.4
Arrendamiento de activos intangibles		543.7		543.7	543.7	
Arrendamiento de equipo para el suministro de sustancias y productos químicos		482.1	16.6	465.5	465.5	
Asesorías asociadas a convenios o acuerdos		3,847.0		3,847.0	3,331.2	515.8
Servicios informáticos		9.9		9.9	9.9	
Capacitación		498.3	237.5	260.8	200.0	60.8
Servicios de apoyo administrativo y fotocopiado	124.4	74.4		198.8	62.7	136.1
Impresiones de documentos oficiales para la prestación de servicios públicos, identificación, formatos administrativos y fiscales, formas valoradas, certificados y títulos		920.2	905.9	14.3	14.3	
Servicios de impresión de documentos oficiales		236.7	224.6	12.1	12.1	
Servicios de Vigilancia	4,611.7	409.2		5,020.9	4,831.9	189.0
Servicios Bancarios y Financieros	294.4	131.1	10.9	414.6	414.6	
Seguros y fianzas	914.5	1,075.5		1,990.0	995.6	994.4
Fletes y maniobras		397.3	388.9	8.4	8.4	
Reparación y mantenimiento de inmuebles	341.8	3,214.7	174.5	3,382.0	1,189.3	2,192.7
Adaptación de locales, almacenes, bodegas y edificios		748.6	648.4	100.2	100.2	
Reparación, mantenimiento e instalación de mobiliario y equipo de oficina		337.3	88.9	248.4	248.4	
Reparación, instalación y mantenimiento de bienes informáticos, microfilmación y tecnologías de la información		236.6	236.6			
Reparación y mantenimiento de vehículos terrestres, aéreos y lacustres	407.4	374.0	489.8	291.6	291.6	
Reparación, instalación y mantenimiento de maquinaria, equipo industrial y diverso	85.2	132.1	42.3	175.0	175.0	
Servicios de lavandería, limpieza e higiene	3,315.6			3,315.6	3,233.5	82.1
Servicios de fumigación		222.7		222.7	75.0	147.7
Gastos de publicidad y propaganda	416.0	947.6	170.9	1,192.7	1,192.7	
Publicaciones oficiales y de información en general para difusión	410.5	11.6	393.0	29.1	28.3	.8
Gastos de publicidad en materia comercial						
Servicios de creatividad, preproducción y producción de publicidad, excepto Internet		479.7	4.3	475.4	475.4	
Transportación aérea	100.6	63.1	34.3	129.4	129.4	
Gastos de traslado por vía terrestre	144.1		100.0	44.1	39.5	4.6
Gastos de alimentación en territorio nacional	93.7	26.9	27.1	93.5	93.5	
Gastos de hospedaje en territorio nacional		101.3	2.1	99.2	99.2	
Otros servicios de traslado y hospedaje	160.6	49.1	48.6	161.1	161.0	.1
Gastos de ceremonias oficiales y de orden social	102.3	786.7	32.9	856.1	856.1	
Espectáculos cívicos y culturales	328.8	33.0	163.7	198.1	198.1	
Congresos y Convenciones	31.6	226.0	7.0	250.6	250.6	
Exposiciones y Ferias		1.9		1.9	1.9	
Otros impuestos y derechos	1,099.0	1,064.9	821.9	1,342.0	1,341.9	.1
Impuesto sobre erogaciones por remuneraciones al trabajo personal	2,391.2	1,605.2		3,996.4	3,996.4	
Cuotas y suscripciones		90.6		90.6	90.6	
Gastos de servicios menores	48.5	19.8	40.6	27.7	13.1	14.6
Inscripciones y arbitrajes	69.1	58.3	87.8	39.6	38.3	1.3
Subcontratación de servicios con terceros		5.0		5.0	5.0	

UTFV

CAPÍTULO Y OBJETO DEL GASTO	P R E S U P U E S T O 2 0 1 7					VARIACIÓN
	PREVISTO	ASIGNACIONES Y/O AMPLIACIONES	REDUCCIONES Y/O DISMINUCIONES	TOTAL AUTORIZADO	EJERCIDO	
Transferencias, Asignaciones, Subsidios y Otras Ayudas	1,081.1	369.1	218.1	1,232.1	1,232.1	
Becas	1,081.1	151.0	218.1	1,014.0	1,014.0	
Ayudas sociales a actividades científicas o académicas.		218.1		218.1	218.1	
Bienes Muebles, Inmuebles e Intangibles		4,232.5		4,232.5	4,232.4	.1
Muebles y Enseres		106.3		106.3	106.3	
Bienes informáticos		1,842.0		1,842.0	1,842.0	
Equipo educacional y recreativo		2,182.7		2,182.7	2,182.6	.1
Equipos de generación eléctrica, aparatos y accesorios eléctricos		101.5		101.5	101.5	
Deuda Pública		1,875.6		1,875.6	1,875.6	
Por el Ejercicio Inmediato Anterior		1,235.0		1,235.0	1,235.0	
Por el Ejercicios Anteriores		640.6		640.6	640.6	
TOTAL	157,328.2	87,503.1	34,153.4	210,677.9	205,263.5	5,414.4

INFORMACIÓN PROGRAMÁTICA

UTFV

Universidad Tecnológica Fidel Velázquez
Gasto por Categoría Programática
Del 1 de Enero al 31 de Diciembre de 2017
(Miles de Pesos)

Concepto	Egresos					Subejercicio 6=(3 - 4)
	Aprobado	Ampliaciones/ (Reducciones)	Modificado	Devengado	Pagado	
	1	2	3=(1 + 2)	4	5	
Programas	157,328.2	51,474.1	208,802.3	-	203,387.9	208,802.3
Subsidios: Sector Social y Privado o Entidades Federativas y Municipios	-	-	-	-	-	-
Sujetos o Reglas de Operación			-			-
Otros Subsidios			-			-
Desempeño de las Funciones	157,328.2	51,474.1	208,802.3	-	203,387.9	208,802.3
Prestación de Servicios Públicos	157,328.2	51,474.1	208,802.3		203,387.9	208,802.3
Provisión de Bienes Públicos			-			-
Planeación, Seguimiento y Evaluación de Políticas Públicas			-			-
Promoción y Fomento			-			-
Regulación y Supervisión			-			-
Funciones de las Fuerzas Armadas (Únicamente Gobierno Federal)			-			-
Específicos			-			-
Proyectos de Inversión			-			-
Administrativos y de Apoyo	-	-	-	-	-	-
Apoyo al Proceso Presupuestario y para Mejorar la Eficiencia Institucional			-			-
Apoyo a la Función Pública y al Mejoramiento de la Gestión			-			-
Operaciones Ajenas			-			-
Compromisos	-	-	-	-	-	-
Obligaciones de Cumplimiento de Resolución Jurisdiccional			-			-
Desastres Naturales			-			-
Obligaciones	-	-	-	-	-	-
Pensiones y Jubilaciones			-			-
Aportaciones a la Seguridad Social			-			-
Aportaciones a Fondos de Estabilización			-			-
Aportaciones a Fondos de Inversión y Reestructura de Pensiones			-			-
Programa de Gasto Federalizado (Gobierno Federal)	-	-	-	-	-	-
Gasto Federalizado			-			-
Participaciones a Entidades Federativas y Municipios			-			-
Costo Financiero, Deuda o Apoyos a Deudores y Ahorradores de la Banca			-			-
Adeudos de Ejercicios Fiscales Anteriores		1,875.6	1,875.6		1,875.6	1,875.6
Total del Gasto	157,328.2	53,349.7	210,677.9	-	205,263.5	210,677.9

El Plan de Desarrollo del Estado de México 2011-2017, es un documento que proyecta una visión integral del Estado de México, reconoce la diversidad política, así como el perfil y la vocación económica y social de cada región y municipio, con la finalidad de establecer estrategias de acción que nos permitirán aprovechar las áreas de oportunidad y fomentar el crecimiento de las zonas rurales, urbanas y metropolitanas de la Entidad.

Gobierno de Resultados

El Gobierno Estatal está orientado a la obtención de resultados; es decir, a que las políticas públicas tengan un impacto positivo en la realidad de la Entidad, para lo cual es necesario que las mismas sean consecuencia de un proceso integral de planeación, de una ejecución eficiente de las políticas públicas y de la evaluación continua de las acciones de gobierno.

Gobierno Solidario

El Gobierno Estatal se ha planteado como visión ofrecer un elevado nivel de vida y una mayor igualdad de oportunidades, asumiendo su papel como Gobierno Solidario. Para ello, se han establecido objetivos apegados a la realidad de la Entidad, que delinearán la política social durante los próximos años y tendrán un impacto directo en el mejoramiento de las condiciones de desarrollo humano y social de los mexiquenses: Ser reconocido como el Gobierno de la Educación; Combatir la Pobreza; Mejorar la Calidad de Vida de los Mexiquenses mediante la Transformación Positiva de su Entorno y Alcanzar una Sociedad más igualitaria a través de la atención a grupos en situación de vulnerabilidad.

Financiamiento para el Desarrollo

El Gobierno Estatal requiere de recursos financieros para fomentar el desarrollo. Debido a las metas y objetivos que se han establecido, cada peso que se presupueste debe asignarse y gastarse de manera eficiente. Los recursos deben dirigirse a proyectos que causen el mayor impacto en el bienestar de los mexiquenses.

Universidad Tecnológica Fidel Velázquez EGRESOS POR PILAR Y/O EJE TRANSVERSAL (Miles de Pesos)							
PILAR Y/O EJE TRANSVERSAL	PREVISTO	PRESUPUESTO 2017			EJERCIDO	VARIACIÓN	
		ASIGNACIONES Y/O AMPLIACIONES	REDUCCIONES Y/O DISMINUCIONES	TOTAL AUTORIZADO		IMPORTE	%
Gobierno de Resultados	2,047.3	521.4	521.4	2,047.3	1,440.7	606.6	29.6
Gobierno Solidario	155,280.9	85,106.0	33,631.9	206,755.0	201,947.2	4,807.8	2.3
Financiamiento para el Desarrollo		1,875.6		1,875.6	1,875.6		
T O T A L	157,328.2	87,503.0	34,153.3	210,677.9	205,263.5	5,414.4	2.6
	=====	=====	=====	=====	=====	=====	=====

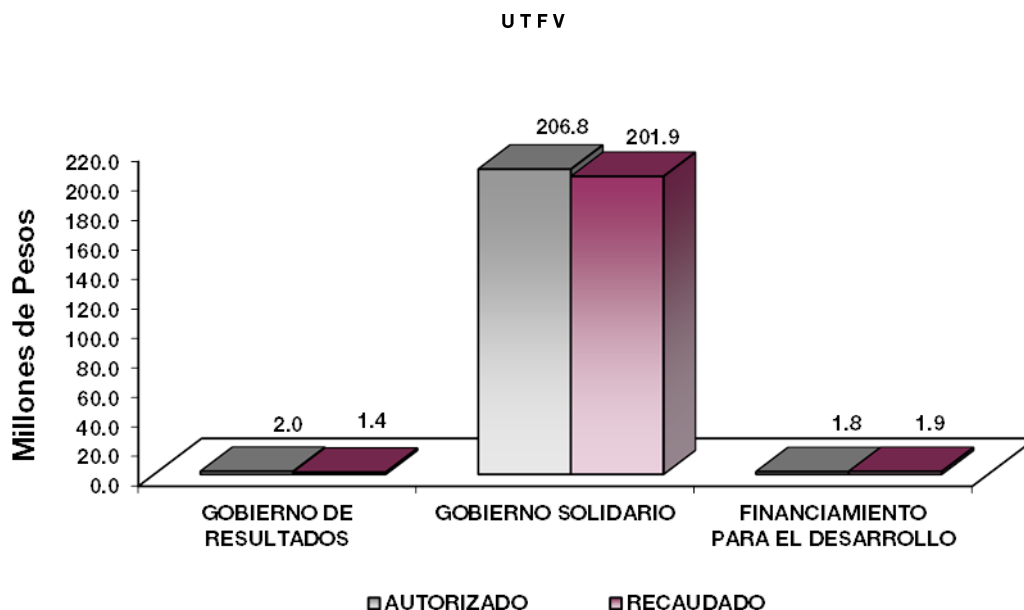

FINALIDAD

GOBIERNO

DESARROLLO SOCIAL

En esta finalidad se avanzará en la provisión de servicios a la población en materia de Protección Social, Educación, Salud, Vivienda y Servicios a la Comunidad, con lo que se apoyará fundamentalmente la consecución de las Metas Nacionales México Incluyente y México con Educación de Calidad.

El programa que desarrolla la Universidad Tecnológica “Fidel Velázquez”, es cumplir los siguientes objetivos:

- “Atención de alumnos con equidad y calidad. La atención de la matrícula, con equidad y calidad, ha sido el principal compromiso para lograr la Misión Institucional de Formar Técnicos Superiores Universitarios que contribuyan al mejoramiento de la calidad de vida de la sociedad”.
- “Desarrollo de proyectos tecnológicos. Los proyectos programados en esta meta, se desarrollan en conjunto con la Secretaría de Desarrollo Económico del Gobierno del Estado de México”.
- “Fortalecer la Vinculación con el Sector Productivo de Bienes y Servicios. La vinculación, como actividad sustantiva dentro del proceso de enseñanza-aprendizaje, requiere en forma permanente de nuevas estrategias que permitan consolidar las relaciones Universidades-Empresas a fin de que la figura del Técnico Superior Universitario, sea reconocida en cualquier entorno productivo”.
- “Fortalecer a los Técnicos Superiores Universitarios con la continuidad de estudios a nivel de Ingenierías”. Lo que permitirá participar dentro del entorno productivo y la economía global.

Universidad Tecnológica Fidel Velázquez
EGRESOS POR PROGRAMA
 (Miles de Pesos)

PROGRAMA	PREVISTO	P R E S U P U E S T O 2 0 1 7		TOTAL AUTORIZADO	RECAUDADO	IMPORTE	%
		ASIGNACIONES Y/O AMPLIACIONES	REDUCCIONES Y/O DISMINUCIONES				
Desarrollo de la Función Pública y Ética en el Servicio Público	2,047.3	521.4	521.4	2,047.3	1,440.7	606.6	29.6
Educación Superior	113,068.9	74,714.0	27,332.8	160,450.1	156,383.9	4,066.2	2.5
Gestión de las políticas educativas	21,034.8	4,159.2	4,008.7	21,185.3	20,885.3	300.0	1.4
Modernización de la educación	21,177.2	6,232.9	2,290.5	25,119.6	24,678.0	441.6	1.8
Previsiones para el Pago de Adeudo de Ejercicios Fiscales Anteriores		1,875.6		1,875.6	1,875.6		
TOTAL	157,328.2	87,503.1	34,153.4	210,677.9	205,263.5	5,414.4	2.6

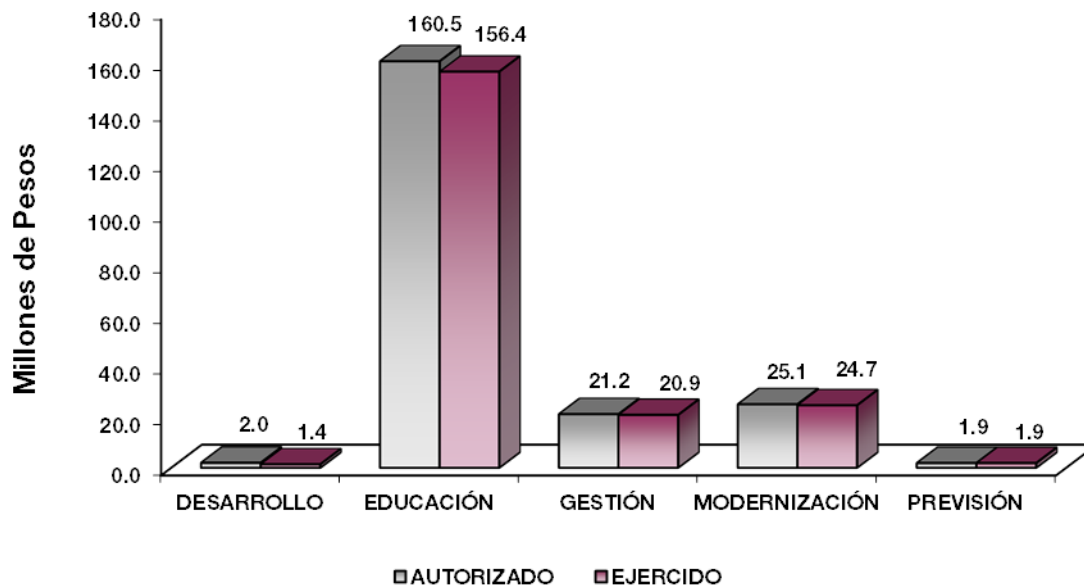

AVANCE OPERATIVO-PROGRAMÁTICO Y PRESUPUESTAL

GOBIERNO DE RESULTADOS

GOBIERNO

COORDINACIÓN DE LAS POLÍTICAS DE GOBIERNO

01 03 04 01 DESARROLLO DE LA FUNCIÓN PÚBLICA Y ÉTICA EN EL SERVICIO PÚBLICO

01 03 04 01 01 01 FISCALIZACIÓN, CONTROL Y EVALUACIÓN DE LA GESTIÓN PÚBLICA

Realizar Auditorías con el Propósito de Verificar el Cumplimiento del Marco Normativo que Regula el Funcionamiento de las Dependencias y Organismos Auxiliares del Ejecutivo Estatal y Ayuntamientos. En lo realizado en el ejercicio 2017, se cumplieron satisfactoriamente las 12 auditorías programadas, las cuales tuvieron como objetivo verificar que las actividades sustantivas de la Universidad se realicen con calidad, eficacia y eficiencia atendiendo la normatividad interna y externa vigente para su operación, asimismo se verifica el control interno que se tiene establecido en los diferentes procesos de la Universidad. De esta manera se cubre el 100 por ciento.

Realizar Evaluaciones para Determinar el Grado de Eficacia y Eficiencia en los Procesos, así como en el desempeño Institucional de las Dependencias y Organismos Auxiliares del Ejecutivo Estatal. Durante el periodo en reporte, se realizó la evaluación programada al desempeño institucional en el mes de diciembre, la cual, tuvo como finalidad el dimensionar el cumplimiento de objetivos institucionales, expresados en planes y programas, respecto a su eficiencia, eficacia y economía, así como la percepción ciudadana, con la finalidad de proporcionar elementos para la toma de decisiones. Con lo anterior alcanza el 100 por ciento.

Realizar Inspecciones a Rubros Específicos en las Dependencias, Organismos Auxiliares del Ejecutivo Estatal y en su caso Ayuntamientos, con el Propósito de Constatar el Cumplimiento del Marco Normativo que lo Regula. Fueron desarrolladas 61 inspecciones, mediante una revisión "in situ" de los recursos y documentos; lo anterior con el objeto de identificar su existencia, contra lo registrado en el activo de la Universidad.

También se verificaron las diversas operaciones registradas que se han presentado en los estados financieros, derivados de la gestión de la entidad. De esta manera de 65 inspecciones programadas, se realizaron 61 cumpliendo al 93.8 por ciento la meta.

Participar en Testificaciones, con el Propósito de Asegurarse que los Actos Administrativos se Realicen Conforme a la Normatividad Vigente. Durante el periodo se programó participar en 11 testificaciones mediante la Verificación de Actos Oficiales que se celebraron en la Universidad con objeto de dejar constancia, por lo que esta meta se cumplió al 100 por ciento.

Participación del Órgano Interno de Control en Reuniones que por Mandato Legal o Disposición Administrativa así lo Requiera. Se programaron 54 reuniones de Órganos Colegiados y reuniones de trabajo para brindar asesorías, orientaciones y apoyos tales como: Comité de Adquisiciones, de Información, Control y Evaluación y otros grupos de trabajo para contribuir al mejoramiento del control interno.

Sin embargo a lo que respecta el nivel de cumplimiento anual de las 54 metas programadas se cumplió con 44, en este sentido se alcanzó 81.5 por ciento de lo programado.

GOBIERNO SOLIDARIO**DESARROLLO SOCIAL****EDUCACIÓN****02 05 03 01 EDUCACIÓN SUPERIOR****02 05 03 01 01 01 EDUCACIÓN SUPERIOR TECNOLÓGICA**

Atender a la Matrícula de Educación Superior Tecnológica. Durante 2017, la Universidad Tecnológica Fidel Velázquez, realizó 3 procesos de inscripción, a través de los cuales se logró captar alumnas y alumnos provenientes de los municipios que conforma la zona de influencia; es así que nuestra Casa de Estudios tiene una matrícula de 6 mil 460 de los 7 mil 274 programados; esto debido a que las Instituciones de Educación Superior que se encuentran en la zona de influencia, ampliaron su Oferta Educativa, motivo por el cual el registro de nuevo ingreso se vio afectado; sin embargo se fortalecerá el programa de difusión de manera permanente, dentro del cual se tendrá mayor número de visitas a escuelas de educación media superior dentro de la zona de influencia de esta casa de estudios, con el objetivo de que un mayor número de estudiantes opten por nuestras opciones educativas. De esta manera la meta programada se alcanzó en un 88.8 por ciento.

Atender a los Alumnos de Nuevo Ingreso de Educación Superior Tecnológica. Durante el 2017, la Universidad ha tenido a bien detonar una amplia oferta educativa de excelencia con una formación Tecnológica y Humanística que contribuya a mejorar el nivel de vida de los profesionistas que de ella egresan; con ello nos posicionamos como una de las principales opciones de Educación Superior de la zona de influencia.

En este sentido, en la meta programada de atender a 3 mil 658 alumnos de los cuales se atendieron 2 mil 319 se cubrió en un 63.4 por ciento, sin embargo se fortalecerá el programa de difusión de manera permanente, dentro del cual se tendrá mayor número de visitas a escuelas de educación media superior dentro de la zona de influencia de esta casa de estudios

Acreditar Nuevos Programas Educativos. La meta no se logró alcanzar. Ante la imposibilidad de poder cumplir con algunos requisitos establecidos en los marcos de referencia establecidos por los organismos acreditadores reconocidos por el COPAES, y en el ánimo de responder a la dinámica de trabajo establecida desde la Rectoría, se tomó la decisión de aprovechar la autoevaluación a nivel institucional, para ir alineando nuestros procesos internos con los requisitos solicitados. De esta manera, actualmente la institución está en posibilidad de buscar subsanar este pendiente, mismo que ya se formalizó ante el CACEI y el CONAIC para realizarse a lo largo de 2018, e incluso, aprovechar para que se incluyan todos los PE que, por sus características sean susceptibles de ser evaluados tanto a nivel de TSU como en la continuidad de estudios a nivel Licenciatura e Ingeniería.

Lograr que los Alumnos Egresen en el Periodo Establecido. Un indicador que da cuenta de la eficacia en la enseñanza aprendizaje, es sin duda alguna la eficiencia terminal, este último proceso mediante el cual los alumnos obtienen el grado de TSU e Ingeniería dentro de su área de formación; al respecto, informamos que durante el año en reporte 2 mil 328 alumnas y alumnos concluyeron sus estudios de manera satisfactoria.

En lo que al cumplimiento de esta meta se refiere, la misma tuvo un nivel satisfactorio ya que de los 2 mil 319 programados concluyeron 2 mil 328 alumnos, lo que equivale a un 100.4 por ciento.

Coadyuvar a que los Egresados Obtengan su Título Profesional de Educación Superior. El índice de titulación es un factor que permite dar muestra de la eficacia del proceso de enseñanza-aprendizaje; al respecto se informa que durante el año reportado 2 mil 123 alumnas y alumnos de los 2 mil 87

programados realizaron este trámite, concluyendo así una formación exitosa dentro de esta casa de estudios.

El motivo por el cual se incrementó la titulación, es debido a que un gran número de egresados en este año realizaron su trámite. Por lo tanto, el nivel de cumplimiento de esta meta es de un 101.7 por ciento.

Capacitar al Personal Docente. La calidad de los Docentes y su capacitación profesional permanente, son aspectos esenciales para lograr la Educación de calidad en nuestra Institución, en este sentido, 230 profesores se capacitaron para continuar ofreciendo una educación de excelencia. Con lo anterior, se cumplió la meta programada de 227, alcanzando un 101.3 por ciento.

Evaluar al Personal Docente con la Finalidad de Encontrar Áreas de Oportunidad para Mejorar su Desempeño. La calidad de los Docentes y su capacitación profesional permanente, son aspectos esenciales para lograr la Educación de calidad en nuestra Institución, en este sentido, 274 profesores fueron evaluados de manera satisfactoria. Se programaron 274 evaluaciones, dando cumplimiento al 100 por ciento.

Capacitar al Personal Directivo y Administrativo. La capacitación es un factor de gran importancia dentro de nuestra Universidad, toda vez que permite mejorar las habilidades del personal Directivo y administrativo, al respecto, se informa que se cumplió la meta programada de 95 capacitaciones, entre las que destacan:

- Excel Intermedio.
- Excel Avanzado.
- Neurolingüística.
- Comunicación Asertiva.
- Trabajo en Equipo.
- Taller Lectura Crítica.

Con ello, el nivel de cumplimiento respecto a esta meta es de un 100 por ciento, al capacitar a las 95 personas que se tenían programadas.

Desarrollar Proyectos de Investigación. Promover y fomentar la Investigación es fundamental para que la Universidad se convierta en un polo de desarrollo Científico y Tecnológico, se realizaron 6 proyectos de Investigación entre los cuales destacan los siguientes:

- Sistema de Control de acceso constituido de elementos biomédicos.
- Dispositivo electrónico de seguridad personal y alerta remota **Disper**.
- Invernadero inteligente WABASOFT.
- SECURITY BAX.

En cuanto al nivel de cumplimiento de esta meta se alcanzó en un 100 por ciento.

Realizar Acciones Culturales y Deportivas. Como parte de las actividades que complementa la formación Integral, se imparten actividades deportivas, artísticas y culturales. Tales como talleres de ajedrez, hawaiano, teatro, dibujo y pintura, baile folklórico, aerobics, fútbol, basquetbol, voleibol, atletismo y tae kwon do.

Dentro de las actividades desarrolladas destacan: la conferencia “Crónicas de un Triunfo Anunciado”, por parte del Director Técnico, José Jesús Ramírez Ruvalcaba, compartiendo estrategias que ha utilizado para cambiar la actitud y la mentalidad de los Seleccionados Mexicanos y transformarlos en ganadores.

También se Participó en los Torneos:

1. Regional de UUTT “Emiliano Zapata 2017” obteniendo los siguientes resultados:
 - Baloncesto varonil: 1°. lugar
 - Futbol siete varonil: 2°. Lugar
 - Futbol siete femenil: 2°. Lugar
2. Torneo Nacional Hidalguense 2017, Encuentro Deportivo y Cultural Morelos 2017. En el cual se obtuvo el segundo lugar en el concurso de Mural con Gis, por parte del alumno Irving Antonio Rodríguez Nicolás, adscrito a la carrera de Diseño Digital de esta casa de Estudios, Torneo Nacional Deportivo y Cultural de Universidades Tecnológicas “Morelia 2017”.

Con los anteriores resultados, se ha cubierto la meta establecida de 185 actividades, cumpliendo en un 100 por ciento por la meta programada.

Realizar Proyectos Emprendedores en Educación Superior Tecnológica. En lo referente a esta meta, los alumnos de la División Académica en Sistemas Productivos, realizaron los siguientes dos proyectos:

- Foco ahorrador de energía a base de nanotubos de carbono funcionalizados con plata
- Carrito de Compras Inteligente con sistema de cobro automatizado en supermercado

Con estos dos proyectos realizados se cumple en un 100 por ciento la meta programada.

Contactar Egresados de Educación Superior Tecnológica para Identificar las Características de su Ubicación en el Campo Laboral, así como la Pertinencia de su Formación Académica. Una herramienta que nos sirve para dar seguimiento puntual referente a la colocación en el mercado laboral de nuestros egresados es contactarlos para poder realizar las encuestas necesarias en este ambito. Durante este año, se contactaron a 2 mil 191 egresados de educación superior tecnológica. Es así que se cumplió en un 100 por ciento el cumplimiento de esta meta,

Certificar Nuevos Procesos. Se llevaron a cabo las Revisiones por la Rectoría a los Sistema de Gestión de Calidad y al Sistema de Gestión Ambiental a efecto de conocer el estado en que se encuentra el funcionamiento de dichos Sistemas, actualmente bajo la Norma ISO 9001:2008 e ISO 14001:2004 respectivamente.

Después de haber cumplimentado los requerimientos exigidos por el SIGE, (Sistema Información General de Estudiantes), y previo a las auditorías externas implementadas por este mismo organismo, nuestra Universidad realizo exitosamente la transición de la norma ISO 14001 versión 2014 a la versión ISO: 14001 :2015 con lo cual se garantiza que esta casa de estudios cuenta con un sistema ambiental de calidad y que cumple con las Normas Internacionales Ambientales. De esta manera se cumple en un 100 por ciento con esta meta.

02 05 06 01 GESTIÓN DE LAS POLÍTICAS EDUCATIVAS

02 05 06 01 02 04 VINCULACIÓN CON EL SECTOR PRODUCTIVO

Firmar Nuevos Convenios con los Sectores Público, Privado y Social. Como parte de la Vinculación en esta Institucion se llevó a cabo la gestión para la firma de 19 convenios con Instituciones educativas y del sector productivo.

En lo referente a nivel nacional, se firmaron diversos convenios con organizaciones entre las que destacan:

- Software And Tech, S.A. de C.V.
- Hábil RH, S.A. de C.V.
- Universidad Tecnológica del Valle de Toluca.
- Transportistas Unidos Mexicanos (TUM).
- Sistema Municipal para el Desarrollo Integral de la Familia de Naucalpan (DIF-Naucalpan)
- Consejo Mexiquense de Ciencia y Tecnología (COMECYT)

De esta manera se da un cumplimiento de 100 por ciento.

Integrar Alumnos al Programa de Educación Dual. Un programa que tiene sus bases sólidas y de gran auge en Alemania, Austria, Bosnia, Croacia, Brasil, Suiza y Francia es el Sistema Dual, que consiste en combinar la formación entre el desempeño laboral y aprendizaje académico, considerando que el 80 por ciento del tiempo se desarrolla dentro de la empresa y el 20 por ciento restante se lleva a cabo en la Universidad, en este sentido se lograron colocar los 50 estudiantes programados, mismos que están teniendo un desempeño sobresaliente. Con lo anterior, esta meta presenta un cumplimiento del 100 por ciento.

02 05 06 02 MODERNIZACIÓN DE LA EDUCACIÓN

02 05 06 02 01 01 FORTALECIMIENTO DE LA CALIDAD EDUCATIVA

Impartir el Idioma Inglés a los Alumnos en Educación Superior. Uno de los logros que sin duda alguna es importante señalar, es la Movilidad estudiantil de 90 alumnas, 96 alumnos 7 profesoras y 2 profesores a países como: Estados Unidos de Norte América, Canadá, Costa Rica, Irlanda, Inglaterra, España, Argentina, Corea, Perú, Malasia, y Rusia; las becas constan de transporte, estancia y viáticos; a través del programa Becas Proyecta Cien Mil y Diez Mil, se busca perfeccionar los conocimientos en el idioma inglés de los alumnos beneficiados y con el programa Becarios de Excelencia se busca que los estudiantes perfeccionen sus conocimientos y habilidades de su área de formación.

Estos beneficios no serían posibles sin la enseñanza de una segunda lengua como el inglés. Nuestra matrícula programada fué de 7 mil 274 alumnos alcanzando en 2017 6 mil 460 estudiantes, motivo por el cual se fortalecerá el programa de difusión de manera permanente, con el objetivo de que un mayor número de estudiantes decidan por nuestras opciones educativas. La meta alcanzó un 88.8 por ciento.

02 05 06 02 01 04 TECNOLOGÍA APLICADA A LA EDUCACIÓN

Destinar el Equipo de Cómputo al Proceso Enseñanza-Aprendizaje en Educación Superior. El equipamiento tecnológico es parte fundamental en la formación de los estudiantes, toda vez que les permite ingresar al mercado laboral con una ventaja competitiva.

En este año nuestra casa de estudios optimizó el uso de 917 equipos de los 925 programados. Esta meta se reporta con 99.1 por ciento de alcance.

02 05 06 02 01 05 CONVIVENCIA ESCOLAR SIN VIOLENCIA

Realizar Acciones para la Prevención de la Violencia Escolar en Educación Superior. Con la finalidad de prevenir la Violencia Escolar y realizar acciones que contribuyan a mejorar la equidad de género, se realizó un programa orientado a mejorar la convivencia escolar y sensibilizar a la comunidad Universitaria hacia una sana convivencia; se realizaron las 23 acciones programadas para el presente ciclo, en esta meta nos encontramos con un nivel de cumplimiento del 100 por ciento.

Realizar Acciones de Equidad de Género en Educación Superior. Con la finalidad de realizar acciones de Equidad de Género, se realizó un programa orientado a mejorar la convivencia escolar y sensibilizar a la

CUENTA PÚBLICA DEL GOBIERNO, ORGANISMOS AUXILIARES Y AUTÓNOMOS DEL ESTADO DE MÉXICO 2017

comunidad Universitaria hacia una sana armonía; para ello, se realizaron conferencias y talleres, en este sentido merece una mención especial, la implementación satisfactoria de la Norma Mexicana NMX-R-025-SCFI-2015 en Igualdad Laboral y No Discriminación.

Es así que la Secretaría de Educación Pública del Gobierno del Estado de México, nos hizo entrega de la certificación, reforzando el compromiso de la Universidad Tecnológica Fidel Velázquez con la igualdad efectiva de oportunidades entre mujeres y hombres, prevención de la violencia en todas sus manifestaciones y respeto a los derechos humanos. Se cumplió con las 26 acciones programadas cumpliendo con un 100 por ciento.

Universidad Tecnológica Fidel Velázquez AVANCE OPERATIVO - PROGRAMÁTICO Y PRESUPUESTAL ENERO - DICIEMBRE DE 2017															
FIN	FUN	SF	PP	SP	Pr	DESCRIPCIÓN	UNIDAD DE MEDIDA	M E T A S			PRESUPUESTO 2017 (Miles de Pesos)				
								META ANUAL	ALCANZADO	AVANCE %	AUTORIZADO	EJERCIDO	%		
						GOBIERNO DE RESULTADOS									
						GOBIERNO									
						COORDINACIÓN DE LAS POLÍTICAS DE GOBIERNO									
01	03	04	01			DESARROLLO DE LA FUNCIÓN PÚBLICA Y ÉTICA EN EL SERVICIO PÚBLICO						2,047.3	1,440.7	70.4	
01	03	04	01	01	01	FISCALIZACIÓN, CONTROL Y EVALUACIÓN DE LA GESTIÓN PÚBLICA						2,047.3	1,440.7	70.4	
						Realizar Auditorías, con el Propósito de Verificar el Cumplimiento del Marco Normativo que Regula el Funcionamiento de las Dependencias y Organismos Auxiliares del Ejecutivo Estatal y los Ayuntamientos	Auditoría	12	12	100					
						Realizar Evaluaciones para Determinar el Grado de Eficacia y Eficiencia en los Procesos, así como en el Desempeño Institucional de las Dependencias y Organismos Auxiliares del Ejecutivo Estatal	Evaluación	1	1	100					
						Realizar Inspecciones a Rubros Específicos en las Dependencias, Organismos Auxiliares del Ejecutivo Estatal y en su caso Ayuntamientos, con el Propósito de Constatar el Cumplimiento del Marco Normativo que lo Regula	Inspección	65	61	94					
						Participar en Testificaciones, con el Propósito de Asegurarse que los Actos Administrativos se Realicen Conforme a la Normatividad Vigente	Testificación	11	11	100					
						Participación del Órgano Interno de Control en Reuniones que por Mandato Legal o Disposición Administrativa así lo Requiera	Sesión	54	44	81					
						GOBIERNO SOLIDARIO									
						DESARROLLO SOCIAL									
						EDUCACIÓN									
02	05	03	01			EDUCACIÓN SUPERIOR						160,450.1	156,383.9	97.5	
02	05	03	01	01	01	EDUCACIÓN SUPERIOR TECNOLÓGICA						160,450.1	156,383.9	97.5	
						Atender a la Matrícula de Educación Superior Tecnológica	Alumno	7,274	6,460	89					
						Atender a los Alumnos de Nuevo Ingreso de Educación Superior Tecnológica	Alumno	3,658	2,319	63					
						Acreditar Nuevos Programas Educativos	Programa	8							
						Lograr que los Alumnos Egresen en el Período Establecido	Egresado	2,319	2,328	100					
						Coadyuvar a que los Egresados Obtengan su Título Profesional de Educación Superior	Documento	2,087	2,123	102					
						Capacitar al Personal Docente	Docente	227	230	101					
						Evaluar al Personal Docente con la Finalidad de Encontrar Áreas de Oportunidad para Mejorar su Desempeño	Docente	274	274	100					
						Capacitar al Personal Directivo y Administrativo	Persona	95	95	100					
						Desarrollar Proyectos de Investigación	Proyecto	6	6	100					
						Realizar Acciones Culturales y Deportivas	Acción	185	185	100					

UTFV

FIN	FUN	SF	PP	SP	Pr	DESCRIPCIÓN	UNIDAD DE MEDIDA	M E T A S			PRESUPUESTO 2017 (Miles de Pesos)		
								META ANUAL	ALCANZADO	AVANCE %	AUTORIZADO	EJERCIDO	%
						Realizar Proyectos Emprendedores en Educación Superior Tecnológica	Proyecto	2	2	100			
						Contactar Egresados de Educación Superior Tecnológica para Identificar las Características de su Ubicación en el Campo Laboral, así como la Pertinencia de su Formación Académica	Egresado	2,191	2,191	100			
						Certificar Nuevos Procesos	Certificado	3	3	100			
02	05	06	01			GESTIÓN DE LAS POLÍTICAS EDUCATIVAS					21,185.3	20,885.3	98.6
02	05	06	01	02	04	VINCULACIÓN CON EL SECTOR PRODUCTIVO					21,185.3	20,885.3	98.6
						Firmar Nuevos Convenios con los Sectores Público, Privado y Social	Convenio	19	19	100			
						Integral Alumnos al Programa de Educación Dual	Alumno	50	50	100			
02	05	06	02			MODERNIZACIÓN DE LA EDUCACIÓN					25,119.6	24,678.0	98.2
02	05	06	02	01	01	FORTALECIMIENTO DE LA CALIDAD EDUCATIVA					7,759.0	7,526.8	97.0
						Impartir el Idioma Inglés a los Alumnos en Educación Superior	Alumno	7,274	6,460	89			
02	05	06	02	01	04	TECNOLOGÍA APLICADA A LA EDUCACIÓN					16,740.3	16,566.3	99.0
						Destinar Equipo de Cómputo al Proceso de Enseñanza-Aprendizaje en Educación Superior	Equipo de Cómputo	925	917	99			
02	05	06	02	01	05	CONVIVENCIA ESCOLAR SIN VIOLENCIA					620.3	584.9	94.3
						Realizar Acciones para la Prevención de la Violencia Escolar en Educación Superior	Acción	23	23	100			
						Realizar acciones de Equidad de Género en Educación Superior	Acción	26	26	100			
						FINANCIAMIENTO PARA EL DESARROLLO							
						OTROS NO CLASIFICADOS EN FUNCIONES ANTERIORES							
						ADEUDOS DE EJERCICIOS FISCALES ANTERIORES							
04	04	01	01			PREVENCIÓN PARA EL PAGO DE ADEUDOS DE EJERCICIOS ANTERIORES					1,875.6	1,875.6	100.0
04	04	01	01	01	01	PASIVOS DERIVADOS DE EROGACIONES DEVENGADAS Y PENDIENTES DE EJERCICIOS ANTERIORES					1,875.6	1,875.6	100.0
						Registro de Pago de Adeudos de Ejercicios Fiscales Anteriores	Documento	1	1	100			
T O T A L											<u>210,677.9</u>	<u>205,263.5</u>	97.4
											=====	=====	



ANEXOS ESTABLECIDOS EN DIFERENTES ORDENAMIENTOS



**Relación de Bienes Inmuebles que Componen al Patrimonio
Cuenta Pública al 31 de Diciembre de 2017
(Miles de Pesos)**

Ente Público: Universidad Tecnológica Fidel Velázquez

Código	Descripción de Bienes Inmuebles	* Valor en Libros
	Terrenos	19,946.3
	Edificios Habitacionales	247,367.1
	Construcciones en Proceso	13,976.2
	TOTAL	281,289.6

**Relación de Bienes Muebles que Componen al Patrimonio
Cuenta Pública al 31 de Diciembre de 2017
(Miles de Pesos)**

Ente Público: Universidad Tecnológica Fidel Velázquez

Código	Descripción de Bienes Muebles	Valor en Libros
	Mobiliario y Equipo de Administración	98,257.1
	Vehículos y Equipo de Transporte	7,399.0
	Maquinaria, Otros Equipo y Herramientas	26,894.9
	T O T A L	132,551.0

Universidad Tecnológica Fidel Velázquez
Cuenta Pública al 31 de Diciembre de 2017
Relación de Cuentas Bancarias Productivas Específicas

Fondo, Programa o Convenio	Datos de la Cuenta Bancaria	
	Institución Bancaria	Número de Cuentas
Fondo de Aportaciones Múltiples 2013	Casa de Bolsa Multiva	890
Prodep 2014	Casa de Bolsa Multiva	320
Programa de Expansión en la Oferta Educativa en Educación Media Superior y Superior	Casa de Bolsa Multiva	000
Programa de Mejoramiento del Profesorado 2013	Vector	849



**FORMATOS PARA EL CUMPLIMIENTO
DE LA LEY DE DISCIPLINA FINANCIERA
DE LAS ENTIDADES FEDERATIVAS
Y LOS MUNICIPIOS**

UTFV

Universidad Tecnológica Fidel Velázquez Estado de Situación Financiera Detallado Al 31 de Diciembre de 2017 y 2016 (CIFRAS EN MILES DE PESOS)					
Concepto	2017	2016	Concepto	2017	2016
ACTIVO			PASIVO		
Activo Circulante			Pasivo Circulante		
a. Efectivo y Equivalentes (a=a1+a2+a3+a4+a5+a6+a7)	19,819.7	721.9	a. Cuentas por Pagar a Corto Plazo (a=a1+a2+a3+a4+a5+a6+a7+a8+a9)	18,995.0	9,241.5
a1) Efectivo	19,819.7	721.9	a1) Servicios Personales por Pagar a Corto Plazo		
a2) Bancos/Tesorería			a2) Proveedores por Pagar a Corto Plazo	13,421.8	640.6
a3) Bancos/Dependencias y Otros			a3) Contratistas por Obras Públicas por Pagar a Corto Plazo		
a4) Inversiones Temporales (Hasta 3 Meses)			a4) Participaciones y Aportaciones por Pagar a Corto Plazo		
a5) Fondos con Afectación Específica			a5) Transferencias Otorgadas por Pagar a Corto Plazo		
a6) Depósitos de Fondos de Terceros en Garantía y/o Administración			a6) Intereses, Comisiones y Otros Gastos de la Deuda Pública por Pagar a Corto Plazo		
a7) Otros Efectivos y Equivalentes			a7) Retenciones y Contribuciones por Pagar a Corto Plazo	5,252.2	7,769.7
b. Derechos a Recibir Efectivo o Equivalentes (b=b1+b2+b3+b4+b5+b6+b7)	15,640.1	8,531.5	a8) Devoluciones de la Ley de Ingresos por Pagar a Corto Plazo		
b1) Inversiones Financieras de Corto Plazo	1,355.2	130.3	a9) Otras Cuentas por Pagar a Corto Plazo	321.0	831.2
b2) Cuentas por Cobrar a Corto Plazo	4,963.6	8,358.3	b. Documentos por Pagar a Corto Plazo (b=b1+b2+b3)	0.0	0.0
b3) Deudores Diversos por Cobrar a Corto Plazo	9,321.3	42.9	b1) Documentos Comerciales por Pagar a Corto Plazo		
b4) Ingresos por Recuperar a Corto Plazo			b2) Documentos con Contratistas por Obras Públicas por Pagar a Corto Plazo		
b5) Deudores por Anticipos de la Tesorería a Corto Plazo			b3) Otros Documentos por Pagar a Corto Plazo		
b6) Préstamos Otorgados a Corto Plazo			c. Porción a Corto Plazo de la Deuda Pública a Largo Plazo (c=c1+c2)	0.0	0.0
b7) Otros Derechos a Recibir Efectivo o Equivalentes a Corto Plazo			c1) Porción a Corto Plazo de la Deuda Pública		
c. Derechos a Recibir Bienes o Servicios (c=c1+c2+c3+c4+c5)	0.0	0.0	c2) Porción a Corto Plazo de Arrendamiento Financiero		
c1) Anticipo a Proveedores por Adquisición de Bienes y Prestación de Servicios a Corto Plazo			d. Títulos y Valores a Corto Plazo		
c2) Anticipo a Proveedores por Adquisición de Bienes Inmuebles y Muebles a Corto Plazo			e. Pasivos Diferidos a Corto Plazo (e=e1+e2+e3)	0.0	0.0
c3) Anticipo a Proveedores por Adquisición de Bienes Intangibles a Corto Plazo			e1) Ingresos Cobrados por Adelantado a Corto Plazo		
c4) Anticipo a Contratistas por Obras Públicas a Corto Plazo			e2) Intereses Cobrados por Adelantado a Corto Plazo		
c5) Otros Derechos a Recibir Bienes o Servicios a Corto Plazo			e3) Otros Pasivos Diferidos a Corto Plazo		
d. Inventarios (d=d1+d2+d3+d4+d5)	0.0	0.0	f. Fondos y Bienes de Terceros en Garantía y/o Administración a Corto Plazo (f=f1+f2+f3+f4+f5+f6)	0.0	0.0
d1) Inventario de Mercancías para Venta			f1) Fondos en Garantía a Corto Plazo		
d2) Inventario de Mercancías Terminadas			f2) Fondos en Administración a Corto Plazo		
d3) Inventario de Mercancías en Proceso de Elaboración			f3) Fondos Contingentes a Corto Plazo		
d4) Inventario de Materias Primas, Materiales y Suministros para Producción			f4) Fondos de Fideicomisos, Mandatos y Contratos Análogos a Corto Plazo		
d5) Bienes en Tránsito			f5) Otros Fondos de Terceros en Garantía y/o Administración a Corto Plazo		
e. Almacenes			f6) Valores y Bienes en Garantía a Corto Plazo		
f. Estimación por Pérdida o Deterioro de Activos Circulantes (f=f1+f2)	0.0	0.0	g. Provisiones a Corto Plazo (g=g1+g2+g3)	0.0	0.0
f1) Estimación para Cuentas Incobrables por Derechos a Recibir Efectivo o Equivalentes			g1) Provisión para Demandas y Juicios a Corto Plazo		
f2) Estimación por Deterioro de Inventarios			g2) Provisión para Contingencias a Corto Plazo		
g. Otros Activos Circulantes (g=g1+g2+g3+g4)	0.0	0.0	g3) Otras Provisiones a Corto Plazo		
g1) Valores en Garantía			h. Otros Pasivos a Corto Plazo (h=h1+h2+h3)	0.0	0.0
g2) Bienes en Garantía (Excluye Depósitos de Fondos)			h1) Ingresos por Clasificar		
g3) Bienes Derivados de Embargos, Decomisos, Aseguramientos y Dación en Pago			h2) Recaudación por Participar		
g4) Adquisición con Fondos de Terceros			h3) Otros Pasivos Circulantes		
IA. Total de Activos Circulantes (IA = a + b + c + d + e + f + g)	35,459.8	9,253.4	IIA. Total de Pasivos Circulantes (IIA = a + b + c + d + e + f + g + h)	18,995.0	9,241.5
Activo No Circulante			Pasivo No Circulante		
a. Inversiones Financieras a Largo Plazo			a. Cuentas por Pagar a Largo Plazo		
b. Derechos a Recibir Efectivo o Equivalentes a Largo Plazo	1,156.5	75.1	b. Documentos por Pagar a Largo Plazo		
c. Bienes Inmuebles, Infraestructura y Construcciones en Proceso	281,289.6	281,289.6	c. Deuda Pública a Largo Plazo		
d. Bienes Muebles	132,551.0	130,586.2	d. Pasivos Diferidos a Largo Plazo		
e. Activos Intangibles			e. Fondos y Bienes de Terceros en Garantía y/o en Administración a Largo Plazo		
f. Depreciación, Deterioro y Amortización Acumulada de Bienes	-243,673.2	-234,891.3	f. Provisiones a Largo Plazo		
g. Activos Diferidos	20.6	20.6	IIIB. Total de Pasivos No Circulantes (IIIB = a + b + c + d + e + f)	0.0	0.0
h. Estimación por Pérdida o Deterioro de Activos no Circulantes			II. Total del Pasivo (II = IIA + IIIB)	18,995.0	9,241.5
i. Otros Activos no Circulantes			HACIENDA PÚBLICA/PATRIMONIO		
IB. Total de Activos No Circulantes (IB = a + b + c + d + e + f + g + h + i)	171,344.5	177,080.2	IIIA. Hacienda Pública/Patrimonio Contribuido (IIIA = a + b + c)	83,791.9	83,791.9
I. Total del Activo (I = IA + IB)	206,804.3	186,333.6	a. Aportaciones	83,791.9	83,791.9
			b. Donaciones de Capital		
			c. Actualización de la Hacienda Pública/Patrimonio		
			IIIB. Hacienda Pública/Patrimonio Generado (IIIB = a + b + c + d + e)	104,017.4	93,300.2
			a. Resultados del Ejercicio (Ahorro/ Desahorro)	10,717.2	-10,699.9
			b. Resultados de Ejercicios Anteriores	-46,438.3	-35,738.4
			c. Revalúos	139,738.5	139,738.5
			d. Reservas		
			e. Rectificaciones de Resultados de Ejercicios Anteriores		
			IIIC. Exceso o Insuficiencia en la Actualización de la Hacienda Pública/Patrimonio (IIIC=a+b)	0.0	0.0
			a. Resultado por Posición Monetaria		
			b. Resultado por Tenencia de Activos no Monetarios		
			III. Total Hacienda Pública/Patrimonio (III = IIIA + IIIB + IIIC)	187,809.3	177,092.1
			IV. Total del Pasivo y Hacienda Pública/Patrimonio (IV = II + III)	206,804.3	186,333.6

CUENTA PÚBLICA DEL GOBIERNO, ORGANISMOS AUXILIARES Y AUTÓNOMOS DEL ESTADO DE MÉXICO 2017

Universidad Tecnológica Fidel Velázquez Informe Analítico de la Deuda Pública y Otros Pasivos Al 31 de Diciembre 2016 y 2017							
Denominación de la Deuda Pública y Otros Pasivos (c)	Saldo al 31 de diciembre de 2016 (d)	Disposiciones del Período (e)	Amortizaciones del Período (f)	Revaluaciones, Reclasificaciones y Otros Ajustes (g)	Saldo Final del Período (h) h=d+e-f+g	Pago de Intereses del Período (i)	Pago de Comisiones y demás Costos Asociados Durante el Período (j)
1. Deuda Pública (1=A+B)	0.0	0.0	0.0	0.0	0.0	0.0	
A. Corto Plazo (A=a1+a2+a3)	0.0	0.0	0.0	0.0	0.0	0.0	
a1) Instituciones de Crédito						0.0	
a2) Títulos y Valores						0.0	
a3) Arrendamientos Financieros						0.0	
B. Largo Plazo (B=b1+b2+b3)	0.0	0.0	0.0	0.0	0.0	0.0	
b1) Instituciones de Crédito						0.0	
b2) Títulos y Valores						0.0	
b3) Arrendamientos Financieros						0.0	
2. Otros Pasivos	9,241.5				18,995.0		
3. Total de la Deuda Pública y Otros Pasivos (3=1+2)	9,241.5	0.0	0.0	0.0	18,995.0		
4. Deuda Contingente 1 (informativo)	0.0	0.0	0.0	0.0	0.0		
A. Deuda Contingente 1						0.0	
B. Deuda Contingente 2						0.0	
C. Deuda Contingente XX						0.0	
5. Valor de Instrumentos Bono Cupón Cero 2 (Informativo)	0.0	0.0	0.0	0.0	0.0		
A. Instrumento Bono Cupón Cero 1						0.0	
B. Instrumento Bono Cupón Cero 2						0.0	
C. Instrumento Bono Cupón Cero XX						0.0	

1 Se refiere a cualquier Financiamiento sin fuente o garantía de pago definida, que sea asumida de manera solidaria o subsidiaria por las Entidades Federativas con sus Municipios, organismos descentralizados y empresas de participación estatal mayoritaria y fideicomisos, locales o municipales, y por los Municipios con sus respectivos organismos descentralizados y empresas de participación municipal mayoritaria.

2 Se refiere al valor del Bono Cupón Cero que respalda el pago de los créditos asociados al mismo (Activo).

Obligaciones a Corto Plazo (k)	Monto Contratado (l)	Plazo Pactado (m)	Tasa de Interés (n)	Comisiones y Costos Relacionados (o)	Tasa Efectiva (p)
6. Obligaciones a Corto Plazo (Informativo)					
A. Crédito 1					
B. Crédito 2					
C. Crédito XX					

UTFV

Universidad Tecnológica Fidel Velázquez Informe Analítico de Obligaciones Diferentes de Financiamientos Del 1 de Enero al 31 de Diciembre de 2017 (MILES DE PESOS)										
Denominación de las Obligaciones Diferentes de Financiamiento (c)	Fecha del Contrato (d)	Fecha de Inicio de Operación del Proyecto (e)	Fecha de Vencimiento (f)	Monto de la Inversión Pactado (g)	Plazo Pactado (h)	Monto Promedio Mensual del Pago de la Contraprestación (i)	Monto Promedio Mensual del Pago de la Contraprestación Correspondiente al Pago de Inversión (j)	Monto Pagado de la Inversión al XX de XXXX de 20XN (k)	Monto Pagado de la Inversión Actualizado al XX de XXXX de 20XN (l)	Saldo Pendiente por Pagar de la Inversión al XX de XXXX de 20XN (m = g - l)
A. Asociaciones Público Privadas (APP's) (A=a+b+c+d)				0.0		0.0	0.0			0.0
a) APP 1										0.0
b) APP 2										0.0
c) APP 3										0.0
d) APP XX										0.0
B. Otros Instrumentos (B=a+b+c+d)				0.0		0.0	0.0			0.0
a) Otro Instrumento 1										0.0
b) Otro Instrumento 2										0.0
c) Otro Instrumento 3										0.0
d) Otro Instrumento XX										0.0
C. Total de Obligaciones Diferentes de Financiamiento (C=A+B)				0.0		0.0	0.0			0.0

CUENTA PÚBLICA DEL GOBIERNO, ORGANISMOS AUXILIARES Y AUTÓNOMOS DEL ESTADO DE MÉXICO 2017

Universidad Tecnológica Fidel Velázquez
Balance Presupuestario - LDF
Del 1 de Enero al 31 de Diciembre de 2017
(Miles de Pesos)

Concepto	Estimado / Aprobado	Devengado	Recaudado / Pagado
A. Ingresos Totales (A = A1+A2+A3)	157,328.2	244,763.6	239,800.0
A1. Ingresos de Libre Disposición	157,328.2	225,768.6	220,805.0
A2. Transferencias Federales Etiquetadas	0.0	0.0	0.0
A3. Financiamiento Neto		18,995.0	18,995.0
B. Egresos Presupuestarios¹ (B = B1+B2)	157,328.2	205,263.5	205,263.5
B1. Gasto No Etiquetado (sin incluir Amortización de la Deuda Pública)	157,328.2	205,263.5	205,263.5
B2. Gasto Etiquetado (sin incluir Amortización de la Deuda Pública)	0.0	0.0	0.0
C. Remanentes del Ejercicio Anterior (C = C1 + C2)		0.0	0.0
C1. Remanentes de Ingresos de Libre Disposición Aplicados en el Período			
C2. Remanentes de Transferencias Federales Etiquetadas Aplicados en el Período			
I. Balance Presupuestario (I = A - B + C)	0.0	39,500.1	34,536.5
II. Balance Presupuestario sin Financiamiento Neto (II = I - A3)	0.0	20,505.1	15,541.5
III. Balance Presupuestario sin Financiamiento Neto y sin Remanentes del Ejercicio Anterior (III= II - C)	0.0	20,505.1	15,541.5

Concepto	Aprobado	Devengado	Pagado
E. Intereses, Comisiones y Gastos de la Deuda (E = E1+E2)	0.0	0.0	0.0
E1. Intereses, Comisiones y Gastos de la Deuda con Gasto No Etiquetado			
E2. Intereses, Comisiones y Gastos de la Deuda con Gasto Etiquetado			
IV. Balance Primario (IV = III + E)	0.0	20,505.1	15,541.5

Concepto	Estimado/ Aprobado	Devengado	Recaudado / Pagado
F. Financiamiento (F = F1 + F2)	0.0	0.0	0.0
F1. Financiamiento con Fuente de Pago de Ingresos de Libre Disposición			
F2. Financiamiento con Fuente de Pago de Transferencias Federales Etiquetadas			
G. Amortización de la Deuda (G = G1 + G2)	0.0	0.0	0.0
G1. Amortización de la Deuda Pública con Gasto No Etiquetado			
G2. Amortización de la Deuda Pública con Gasto Etiquetado			
A3. Financiamiento Neto (A3 = F - G)	0.0	0.0	0.0

Concepto	Estimado/ Aprobado	Devengado	Recaudado / Pagado
A1. Ingresos de Libre Disposición	157,328.2	225,768.6	220,805.0
A3.1 Financiamiento Neto con Fuente de Pago de Ingresos de Libre Disposición (A3.1 = F1 - G1)	0.0	18,995.0	18,995.0
F1. Financiamiento con Fuente de Pago de Ingresos de Libre Disposición		18,995.0	18,995.0
G1. Amortización de la Deuda Pública con Gasto No Etiquetado			
B1. Gasto No Etiquetado (sin incluir Amortización de la Deuda Pública)	157,328.2	205,263.5	205,263.5
C1. Remanentes de Ingresos de Libre Disposición Aplicados en el Período			
V. Balance Presupuestario de Recursos Disponibles (V = A1 + A3.1 - B1 + C1)	0.0	39,500.1	34,536.5
VI. Balance Presupuestario de Recursos Disponibles sin Financiamiento Neto (VI = V - A3.1)	0.0	20,505.1	15,541.5

Concepto	Estimado/ Aprobado	Devengado	Recaudado / Pagado
A2. Transferencias Federales Etiquetadas	0.0		0.0
A3.2 Financiamiento Neto con Fuente de Pago de Transferencias Federales Etiquetadas (A3.2 = F2 - G2)	0.0	0.0	0.0
F2. Financiamiento con Fuente de Pago de Transferencias Federales Etiquetadas			
G2. Amortización de la Deuda Pública con Gasto Etiquetado			
B2. Gasto Etiquetado (sin incluir Amortización de la Deuda Pública)	0.0		0.0
C2. Remanentes de Transferencias Federales Etiquetadas Aplicados en el Período			
VII. Balance Presupuestario de Recursos Etiquetados (VII = A2 + A3.2 - B2 + C2)	0.0	0.0	0.0
VIII. Balance Presupuestario de Recursos Etiquetados sin Financiamiento Neto (VIII = VII - A3.2)	0.0	0.0	0.0

Universidad Tecnológica Fidel Velázquez Estado Analítico de Ingresos Detallado - LDF Del 1 de Enero al 31 de Diciembre de 2017 (MILES DE PESOS)						
Concepto	Ingreso					Diferencia
	Estimado	Ampliaciones/ (Reducciones)	Modificado	Devengado	Recaudado	
Ingresos de Libre Disposición						
A. Impuestos			0.0			0.0
B. Cuotas y Aportaciones de Seguridad Social			0.0			0.0
C. Contribuciones de Mejoras			0.0			0.0
D. Derechos			0.0			0.0
E. Productos			0.0			0.0
F. Aprovechamientos			0.0			0.0
G. Ingresos por Ventas de Bienes y Servicios	10,317.8	-9,317.8	1,000.0	1,126.0	1,126.0	-126.0
H. Participaciones						
(H=h1+h2+h3+h4+h5+h6+h7+h8+h9+h10+h11)	0.0	0.0	0.0	0.0	0.0	0.0
h1) Fondo General de Participaciones			0.0			0.0
h2) Fondo de Fomento Municipal			0.0			0.0
h3) Fondo de Fiscalización y Recaudación			0.0			0.0
h4) Fondo de Compensación			0.0			0.0
h5) Fondo de Extracción de Hidrocarburos			0.0			0.0
h6) Impuesto Especial Sobre Producción y Servicios			0.0			0.0
h7) 0.136% de la Recaudación Federal Participable			0.0			0.0
h8) 3.17% Sobre Extracción de Petróleo			0.0			0.0
h9) Gasolinas y Diésel			0.0			0.0
h10) Fondo del Impuesto Sobre la Renta			0.0			0.0
h11) Fondo de Estabilización de los Ingresos de las Entidades Federativas			0.0			0.0
I. Incentivos Derivados de la Colaboración Fiscal (I=i1+i2+i3+i4+i5)	0.0	0.0	0.0	0.0	0.0	0.0
i1) Tenencia o Uso de Vehículos			0.0			0.0
i2) Fondo de Compensación ISAN			0.0			0.0
i3) Impuesto Sobre Automóviles Nuevos			0.0			0.0
i4) Fondo de Compensación de Repecos-Intermedios			0.0			0.0
i5) Otros Incentivos Económicos			0.0			0.0
J. Transferencias	147,010.4	60,791.9	207,802.3	224,642.6	219,679.0	-16,840.3
K. Convenios	0.0	0.0	0.0	0.0	0.0	0.0
k1) Otros Convenios y Subsidios			0.0	0.0	0.0	0.0
L. Otros Ingresos de Libre Disposición (L=l1+l2)	0.0			0.0	0.0	0.0
l1) Participaciones en Ingresos Locales						0.0
l2) Otros Ingresos de Libre Disposición						0.0
I. Total de Ingresos de Libre Disposición (I=A+B+C+D+E+F+G+H+I+J+K+L)	157,328.2	51,474.1	208,802.3	225,768.6	220,805.0	-16,966.3
Ingresos Excedentes de Ingresos de Libre Disposición						
Transferencias Federales Etiquetadas						
A. Aportaciones (A=a1+a2+a3+a4+a5+a6+a7+a8)	0.0	0.0	0.0	0.0	0.0	0.0
a1) Fondo de Aportaciones para la Nómina Educativa y Gasto Operativo			0.0			0.0
a2) Fondo de Aportaciones para los Servicios de Salud			0.0			0.0
a3) Fondo de Aportaciones para la Infraestructura Social			0.0			0.0
a4) Fondo de Aportaciones para el Fortalecimiento de los Municipios y de las Demarcaciones Territoriales del Distrito Federal			0.0			0.0
a5) Fondo de Aportaciones Múltiples			0.0			0.0
a6) Fondo de Aportaciones para la Educación Tecnológica y de Adultos			0.0			0.0
a7) Fondo de Aportaciones para la Seguridad Pública de los Estados y del Distrito Federal			0.0			0.0
a8) Fondo de Aportaciones para el Fortalecimiento de las Entidades Federativas			0.0			0.0
B. Convenios (B=b1+b2+b3+b4)	0.0	0.0	0.0	0.0	0.0	0.0
b1) Convenios de Protección Social en Salud			0.0			0.0
b2) Convenios de Descentralización			0.0			0.0
b3) Convenios de Reasignación			0.0			0.0
b4) Otros Convenios y Subsidios			0.0			0.0
C. Fondos Distintos de Aportaciones (C=c1+c2)	0.0	0.0	0.0	0.0	0.0	0.0
c1) Fondo para Entidades Federativas y Municipios Productores de Hidrocarburos			0.0	0.0	0.0	0.0
c2) Fondo Minero			0.0	0.0	0.0	0.0
D. Transferencias, Subsidios y Subvenciones, y Pensiones y Jubilaciones			0.0	0.0	0.0	0.0
E. Otras Transferencias Federales Etiquetadas	0.0		0.0	0.0	0.0	0.0
II. Total de Transferencias Federales Etiquetadas (II = A + B + C + D + E)	0.0	0.0	0.0	0.0	0.0	0.0
III. Ingresos Derivados de Financiamientos (III = A)	0.0	1,875.6	1,875.6	18,995.0	18,995.0	-17,119.4
A. Ingresos Derivados de Financiamientos		1,875.6	1,875.6	18,995.0	18,995.0	-17,119.4
IV. Total de Ingresos (IV = I + II + III)	157,328.2	53,349.7	210,677.9	244,763.6	239,800.0	-34,085.7
Datos Informativos						
1. Ingresos Derivados de Financiamientos con Fuente de Pago de Ingresos de Libre Disposición			0.0			0.0
2. Ingresos Derivados de Financiamientos con Fuente de Pago de Transferencias Federales Etiquetadas			0.0			0.0
3. Ingresos Derivados de Financiamientos (3 = 1 + 2)	0.0	0.0	0.0	0.0	0.0	0.0

CUENTA PÚBLICA DEL GOBIERNO, ORGANISMOS AUXILIARES Y AUTÓNOMOS DEL ESTADO DE MÉXICO 2017

Universidad Tecnológica Fidel Velázquez Estado Analítico del Ejercicio del Presupuesto de Egresos Detallado - LDF Clasificación por Objeto del Gasto (Capítulo y Concepto) Del 1 de Enero al 31 de Diciembre de 2017 (MILES DE PESOS)						
Concepto	Egresos					Subejercicio
	Aprobado	Ampliaciones/ (Reducciones)	Modificado	Devengado	Pagado	
I. Gasto No Etiquetado (I=A+B+C+D+E+F+G+H+I)	157,328.2	53,349.7	210,677.9	205,263.5	205,263.5	5,414.4
A. Servicios Personales (A=a1+a2+a3+a4+a5+a6+a7)	129,834.7	25,017.3	154,852.0	154,547.6	154,547.6	304.4
a1) Remuneraciones al Personal de Carácter Permanente	75,800.3	3,327.4	79,127.7	79,053.1	79,053.1	74.6
a2) Remuneraciones al Personal de Carácter Transitorio	1,240.7	-516.8	723.9	721.0	721.0	2.9
a3) Remuneraciones Adicionales y Especiales	21,695.7	1,136.4	22,832.1	22,809.3	22,809.3	22.8
a4) Seguridad Social	21,581.7	15,817.1	37,398.8	37,398.8	37,398.8	0.0
a5) Otras Prestaciones Sociales y Económicas	7,821.5	5,889.7	13,711.2	13,530.5	13,530.5	180.7
a6) Previsiones			0.0	0.0	0.0	0.0
a7) Pago de Estímulos a Servidores Públicos	1,694.8	-636.5	1,058.3	1,034.9	1,034.9	23.4
B. Materiales y Suministros (B=b1+b2+b3+b4+b5+b6+b7+b8+b9)	8,269.5	7,516.7	15,786.2	15,298.6	15,298.6	487.6
b1) Materiales de Administración, Emisión de Documentos y Artículos Oficiales	2,360.8	884.7	3,245.5	3,245.4	3,245.4	0.1
b2) Alimentos y Utensilios	323.7	42.1	365.8	365.8	365.8	0.0
b3) Materias Primas y Materiales de Producción y Comercialización	0.0		0.0			0.0
b4) Materiales y Artículos de Construcción y de Reparación	1,678.8	6,520.2	8,199.0	8,036.5	8,036.5	162.5
b5) Productos Químicos, Farmacéuticos y de Laboratorio	234.8	153.3	388.1	305.8	305.8	82.3
b6) Combustibles, Lubricantes y Aditivos	933.0		933.0	708.5	708.5	224.5
b7) Vestuario, Blancos, Prendas de Protección y Artículos Deportivos	1,380.4	35.4	1,415.8	1,415.8	1,415.8	0.0
b8) Materiales y Suministros Para Seguridad		1.7	1.7	1.7	1.7	0.0
b9) Herramientas, Refacciones y Accesorios Menores	1,358.0	-120.7	1,237.3	1,219.1	1,219.1	18.2
C. Servicios Generales (C=c1+c2+c3+c4+c5+c6+c7+c8+c9)	18,142.9	14,556.6	32,699.5	28,077.2	28,077.2	4,622.3
c1) Servicios Básicos	2,651.9	247.6	2,899.5	2,756.7	2,756.7	142.8
c2) Servicios de Arrendamiento	0.0	1,255.2	1,255.2	1,115.8	1,115.8	139.4
c3) Servicios Profesionales, Científicos, Técnicos y Otros Servicios	4,736.1	4,627.7	9,363.8	8,462.1	8,462.1	901.7
c4) Servicios Financieros, Bancarios y Comerciales	1,208.9	1,204.1	2,413.0	1,418.6	1,418.6	994.4
c5) Servicios de Instalación, Reparación, Mantenimiento y Conservación	4,150.0	3,585.5	7,735.5	5,313.0	5,313.0	2,422.5
c6) Servicios de Comunicación Social y Publicidad	826.5	870.7	1,697.2	1,696.4	1,696.4	0.8
c7) Servicios de Traslado y Viáticos	499.0	28.3	527.3	522.6	522.6	4.7
c8) Servicios Oficiales	462.7	844.0	1,306.7	1,306.7	1,306.7	0.0
c9) Otros Servicios Generales	3,607.8	1,893.5	5,501.3	5,485.3	5,485.3	16.0
D. Transferencias, Asignaciones, Subsidios y Otras Ayudas (D=d1+d2+d3+d4+d5+d6+d7+d8+d9)	1,081.1	151.0	1,232.1	1,232.1	1,232.1	0.0
d1) Transferencias Internas y Asignaciones al Sector Público			0.0			0.0
d2) Transferencias al Resto del Sector Público			0.0			0.0
d3) Subsidios y Subvenciones			0.0			0.0
d4) Ayudas Sociales	1,081.1	151.0	1,232.1	1,232.1	1,232.1	0.0
d5) Pensiones y Jubilaciones			0.0			0.0
d6) Transferencias a Fideicomisos, Mandatos y Otros Análogos			0.0			0.0
d7) Transferencias a la Seguridad Social			0.0			0.0
d8) Donativos			0.0			0.0
d9) Transferencias al Exterior			0.0			0.0
E. Bienes Muebles, Inmuebles e Intangibles (E=e1+e2+e3+e4+e5+e6+e7+e8+e9)	0.0	4,232.5	4,232.5	4,232.4	4,232.4	0.1
e1) Mobiliario y Equipo de Administración		1,948.3	1,948.3	1,948.3	1,948.3	0.0
e2) Mobiliario y Equipo Educativo y Recreativo		2,182.7	2,182.7	2,182.6	2,182.6	0.1
e3) Equipo e Instrumental Médico y de Laboratorio			0.0			0.0
e4) Vehículos y Equipo de Transporte			0.0			0.0
e5) Equipo de Defensa y Seguridad			0.0			0.0
e6) Maquinaria, Otros Equipos y Herramientas		101.5	101.5	101.5	101.5	0.0
e7) Activos Biológicos			0.0			0.0
e8) Bienes Inmuebles			0.0			0.0
e9) Activos Intangibles			0.0			0.0
F. Inversión Pública (F=f1+f2+f3)	0.0	0.0	0.0	0.0	0.0	0.0
f1) Obra Pública en Bienes de Dominio Público			0.0			0.0
f2) Obra Pública en Bienes Propios			0.0			0.0
f3) Proyectos Productivos y Acciones de Fomento			0.0			0.0
G. Inversiones Financieras y Otras Provisiones (G=g1+g2+g3+g4+g5+g6+g7)	0.0	0.0	0.0	0.0	0.0	0.0
g1) Inversiones Para el Fomento de Actividades Productivas			0.0			0.0
g2) Acciones y Participaciones de Capital			0.0			0.0
g3) Compra de Títulos y Valores			0.0			0.0
g4) Concesión de Préstamos			0.0			0.0
g5) Inversiones en Fideicomisos, Mandatos y Otros Análogos			0.0			0.0
Fideicomiso de Desastres Naturales (Informativo)			0.0			0.0
g6) Otras Inversiones Financieras			0.0			0.0
g7) Provisiones para Contingencias y Otras Erogaciones Especiales			0.0			0.0
H. Participaciones y Aportaciones (H=h1+h2+h3)	0.0	0.0	0.0	0.0	0.0	0.0
h1) Participaciones			0.0			0.0
h2) Aportaciones			0.0			0.0
h3) Convenios			0.0			0.0
I. Deuda Pública (I=i1+i2+i3+i4+i5+i6+i7)	0.0	1,875.6	1,875.6	1,875.6	1,875.6	0.0
i1) Amortización de la Deuda Pública			0.0			0.0
i2) Intereses de la Deuda Pública			0.0			0.0
i3) Comisiones de la Deuda Pública			0.0			0.0
i4) Gastos de la Deuda Pública			0.0			0.0
i5) Costo por Coberturas			0.0			0.0
i6) Apoyos Financieros			0.0			0.0
i7) Adeudos de Ejercicios Fiscales Anteriores (ADEFAS)		1,875.6	1,875.6	1,875.6	1,875.6	0.0

UTFV

Concepto	Egresos					Subejercicio
	Aprobado	Ampliaciones/ (Reducciones)	Modificado	Devengado	Pagado	
II. Gasto Etiquetado (II=A+B+C+D+E+F+G+H+I)	0.0	0.0	0.0	0.0	0.0	0.0
A. Servicios Personales (A=a1+a2+a3+a4+a5+a6+a7)	0.0	0.0	0.0	0.0	0.0	0.0
a1) Remuneraciones al Personal de Carácter Permanente			0.0	0.0	0.0	0.0
a2) Remuneraciones al Personal de Carácter Transitorio			0.0	0.0	0.0	0.0
a3) Remuneraciones Adicionales y Especiales			0.0	0.0	0.0	0.0
a4) Seguridad Social			0.0	0.0	0.0	0.0
a5) Otras Prestaciones Sociales y Económicas			0.0	0.0	0.0	0.0
a6) Previsiones			0.0	0.0	0.0	0.0
a7) Pago de Estimulos a Servidores Públicos			0.0	0.0	0.0	0.0
B. Materiales y Suministros (B=b1+b2+b3+b4+b5+b6+b7+b8+b9)	0.0	0.0	0.0	0.0	0.0	0.0
b1) Materiales de Administración, Emisión de Documentos y Artículos Oficiales			0.0	0.0	0.0	0.0
b2) Alimentos y Utensilios			0.0	0.0	0.0	0.0
b3) Materias Primas y Materiales de Producción y Comercialización			0.0	0.0	0.0	0.0
b4) Materiales y Artículos de Construcción y de Reparación			0.0	0.0	0.0	0.0
b5) Productos Químicos, Farmacéuticos y de Laboratorio			0.0	0.0	0.0	0.0
b6) Combustibles, Lubrificantes y Aditivos			0.0	0.0	0.0	0.0
b7) Vestuario, Blancos, Prendas de Protección y Artículos Deportivos			0.0	0.0	0.0	0.0
b8) Materiales y Suministros Para Seguridad			0.0	0.0	0.0	0.0
b9) Herramientas, Refacciones y Accesorios Menores			0.0	0.0	0.0	0.0
C. Servicios Generales (C=c1+c2+c3+c4+c5+c6+c7+c8+c9)	0.0	0.0	0.0	0.0	0.0	0.0
c1) Servicios Básicos			0.0	0.0	0.0	0.0
c2) Servicios de Arrendamiento			0.0	0.0	0.0	0.0
c3) Servicios Profesionales, Científicos, Técnicos y Otros Servicios			0.0	0.0	0.0	0.0
c4) Servicios Financieros, Bancarios y Comerciales			0.0	0.0	0.0	0.0
c5) Servicios de Instalación, Reparación, Mantenimiento y Conservación			0.0	0.0	0.0	0.0
c6) Servicios de Comunicación Social y Publicidad			0.0	0.0	0.0	0.0
c7) Servicios de Traslado y Viáticos			0.0	0.0	0.0	0.0
c8) Servicios Oficiales			0.0	0.0	0.0	0.0
c9) Otros Servicios Generales			0.0	0.0	0.0	0.0
D. Transferencias, Asignaciones, Subsidios y Otras Ayudas (D=d1+d2+d3+d4+d5+d6+d7+d8+d9)	0.0	0.0	0.0	0.0	0.0	0.0
d1) Transferencias Internas y Asignaciones al Sector Público			0.0	0.0	0.0	0.0
d2) Transferencias al Resto del Sector Público			0.0	0.0	0.0	0.0
d3) Subsidios y Subvenciones			0.0	0.0	0.0	0.0
d4) Ayudas Sociales			0.0	0.0	0.0	0.0
d5) Pensiones y Jubilaciones			0.0	0.0	0.0	0.0
d6) Transferencias a Fideicomisos, Mandatos y Otros Análogos			0.0	0.0	0.0	0.0
d7) Transferencias a la Seguridad Social			0.0	0.0	0.0	0.0
d8) Donativos			0.0	0.0	0.0	0.0
d9) Transferencias al Exterior			0.0	0.0	0.0	0.0
E. Bienes Muebles, Inmuebles e Intangibles (E=e1+e2+e3+e4+e5+e6+e7+e8+e9)	0.0	0.0	0.0	0.0	0.0	0.0
e1) Mobiliario y Equipo de Administración			0.0	0.0	0.0	0.0
e2) Mobiliario y Equipo Educativo y Recreativo			0.0	0.0	0.0	0.0
e3) Equipo e Instrumental Médico y de Laboratorio			0.0	0.0	0.0	0.0
e4) Vehículos y Equipo de Transporte			0.0	0.0	0.0	0.0
e5) Equipo de Defensa y Seguridad			0.0	0.0	0.0	0.0
e6) Maquinaria, Otros Equipos y Herramientas			0.0	0.0	0.0	0.0
e7) Activos Biológicos			0.0	0.0	0.0	0.0
e8) Bienes Inmuebles			0.0	0.0	0.0	0.0
e9) Activos Intangibles			0.0	0.0	0.0	0.0
F. Inversión Pública (F=f1+f2+f3)	0.0	0.0	0.0	0.0	0.0	0.0
f1) Obra Pública en Bienes de Dominio Público			0.0	0.0	0.0	0.0
f2) Obra Pública en Bienes Propios			0.0	0.0	0.0	0.0
f3) Proyectos Productivos y Acciones de Fomento			0.0	0.0	0.0	0.0
G. Inversiones Financieras y Otras Provisiones (G=g1+g2+g3+g4+g5+g6+g7)	0.0	0.0	0.0	0.0	0.0	0.0
g1) Inversiones Para el Fomento de Actividades Productivas			0.0	0.0	0.0	0.0
g2) Acciones y Participaciones de Capital			0.0	0.0	0.0	0.0
g3) Compra de Títulos y Valores			0.0	0.0	0.0	0.0
g4) Concesión de Préstamos			0.0	0.0	0.0	0.0
g5) Inversiones en Fideicomisos, Mandatos y Otros Análogos			0.0	0.0	0.0	0.0
Fideicomiso de Desastres Naturales (Informativo)			0.0	0.0	0.0	0.0
g6) Otras Inversiones Financieras			0.0	0.0	0.0	0.0
g7) Provisiones para Contingencias y Otras Erogaciones Especiales			0.0	0.0	0.0	0.0
H. Participaciones y Aportaciones (H=h1+h2+h3)	0.0	0.0	0.0	0.0	0.0	0.0
h1) Participaciones			0.0	0.0	0.0	0.0
h2) Aportaciones			0.0	0.0	0.0	0.0
h3) Convenios			0.0	0.0	0.0	0.0
I. Deuda Pública (I=i1+i2+i3+i4+i5+i6+i7)	0.0	0.0	0.0	0.0	0.0	0.0
i1) Amortización de la Deuda Pública			0.0	0.0	0.0	0.0
i2) Intereses de la Deuda Pública			0.0	0.0	0.0	0.0
i3) Comisiones de la Deuda Pública			0.0	0.0	0.0	0.0
i4) Gastos de la Deuda Pública			0.0	0.0	0.0	0.0
i5) Costo por Coberturas			0.0	0.0	0.0	0.0
i6) Apoyos Financieros			0.0	0.0	0.0	0.0
i7) Adeudos de Ejercicios Fiscales Anteriores (ADEFAS)			0.0	0.0	0.0	0.0
III. Total de Egresos (III = I + II)	157,328.2	53,349.7	210,677.9	205,263.5	205,263.5	5,414.4

Universidad Tecnológica Fidel Velázquez Estado Analítico del Ejercicio del Presupuesto de Egresos Detallado - LDF Clasificación Administrativa Del 1 de Enero al 31 de Diciembre de 2017 (MILES DE PESOS)						
Concepto (c)	Egresos					Subejercicio
	Aprobado	Ampliaciones/ (Reducciones)	Modificado	Devengado	Pagado	
I. Gasto No Etiquetado (I=A+B+C+D+E+F+G+H)	157,328.2	53,349.7	210,677.9	205,263.5	205,263.5	5,414.4
205H1 Universidad Tecnológica Fidel Velázquez	157,328.2	53,349.7	210,677.9	205,263.5	205,263.5	5,414.4
			0.0			0.0
			0.0			0.0
			0.0			0.0
			0.0			0.0
II. Gasto Etiquetado (II=A+B+C+D+E+F+G+H)	0.0	0.0	0.0	0.0	0.0	0.0
			0.0			0.0
			0.0			0.0
			0.0			0.0
			0.0			0.0
			0.0			0.0
			0.0			0.0
III. Total de Egresos (III = I + II)	157,328.2	53,349.7	210,677.9	205,263.5	205,263.5	5,414.4

Universidad Tecnológica Fidel Valázquez
Estado Analítico del Ejercicio del Presupuesto de Egresos Detallado
Clasificación Funcional (Finalidad y Función)
Del 1 de Enero al 31 de Diciembre de 2017
(MILES DE PESOS)

Concepto (c)	Egresos					Subejercicio (e)
	Aprobado (d)	Ampliaciones/ (Reducciones)	Modificado	Devengado	Pagado	
I. Gasto No Etiquetado (I=A+B+C+D)	157,328.2	53,349.7	210,677.9	205,263.5	205,263.5	5,414.4
A. Gobierno (A=a1+a2+a3+a4+a5+a6+a7+a8)	2,047.3	0.0	2,047.3	1,440.7	1,440.7	606.6
a1) Legislación			0.0			0.0
a2) Justicia			0.0			0.0
a3) Coordinación de la Política de Gobierno	2,047.3		2,047.3	1,440.7	1,440.7	606.6
a4) Relaciones Exteriores			0.0			0.0
a5) Asuntos Financieros y Hacendarios			0.0			0.0
a6) Seguridad Nacional			0.0			0.0
a7) Asuntos de Orden Público y de Seguridad Interior			0.0			0.0
a8) Otros Servicios Generales			0.0			0.0
B. Desarrollo Social (B=b1+b2+b3+b4+b5+b6+b7)	155,280.9	51,474.1	206,755.0	201,947.2	201,947.2	4,807.8
b1) Protección Ambiental			0.0			0.0
b2) Vivienda y Servicios a la Comunidad			0.0			0.0
b3) Salud			0.0			0.0
b4) Recreación, Cultura y Otras Manifestaciones Sociales			0.0			0.0
b5) Educación	155,280.9	51,474.1	206,755.0	201,947.2	201,947.2	4,807.8
b6) Protección Social			0.0			0.0
b7) Otros Asuntos Sociales			0.0			0.0
C. Desarrollo Económico (C=c1+c2+c3+c4+c5+c6+c7+c8+c9)	0.0	0.0	0.0	0.0	0.0	0.0
c1) Asuntos Económicos, Comerciales y Laborales en General			0.0			0.0
c2) Agropecuaria, Silvicultura, Pesca y Caza			0.0			0.0
c3) Combustibles y Energía			0.0			0.0
c4) Minería, Manufacturas y Construcción			0.0			0.0
c5) Transporte			0.0			0.0
c6) Comunicaciones			0.0			0.0
c7) Turismo			0.0			0.0
c8) Ciencia, Tecnología e Innovación			0.0			0.0
c9) Otras Industrias y Otros Asuntos Económicos			0.0			0.0
D. Otras No Clasificadas en Funciones Anteriores (D=d1+d2+d3+d4)	0.0	1,875.6	1,875.6	1,875.6	1,875.6	0.0
d1) Transacciones de la Deuda Pública / Costo Financiero de la Deuda			0.0			0.0
d2) Transferencias, Participaciones y Aportaciones Entre Diferentes Niveles y Ordenes de Gobierno			0.0			0.0
d3) Saneamiento del Sistema Financiero			0.0			0.0
d4) Adeudos de Ejercicios Fiscales Anteriores		1,875.6	1,875.6	1,875.6	1,875.6	0.0
II. Gasto Etiquetado (II=A+B+C+D)	0.0	0.0	0.0	0.0	0.0	0.0
A. Gobierno (A=a1+a2+a3+a4+a5+a6+a7+a8)	0.0	0.0	0.0	0.0	0.0	0.0
a1) Legislación			0.0			0.0
a2) Justicia			0.0			0.0
a3) Coordinación de la Política de Gobierno			0.0			0.0
a4) Relaciones Exteriores			0.0			0.0
a5) Asuntos Financieros y Hacendarios			0.0			0.0
a6) Seguridad Nacional			0.0			0.0
a7) Asuntos de Orden Público y de Seguridad Interior			0.0			0.0
a8) Otros Servicios Generales			0.0			0.0
B. Desarrollo Social (B=b1+b2+b3+b4+b5+b6+b7)	0.0	0.0	0.0	0.0	0.0	0.0
b1) Protección Ambiental			0.0			0.0
b2) Vivienda y Servicios a la Comunidad			0.0			0.0
b3) Salud			0.0			0.0
b4) Recreación, Cultura y Otras Manifestaciones Sociales			0.0			0.0
b5) Educación			0.0			0.0
b6) Protección Social			0.0			0.0
b7) Otros Asuntos Sociales			0.0			0.0
C. Desarrollo Económico (C=c1+c2+c3+c4+c5+c6+c7+c8+c9)	0.0	0.0	0.0	0.0	0.0	0.0
c1) Asuntos Económicos, Comerciales y Laborales en General			0.0			0.0
c2) Agropecuaria, Silvicultura, Pesca y Caza			0.0			0.0
c3) Combustibles y Energía			0.0			0.0
c4) Minería, Manufacturas y Construcción			0.0			0.0
c5) Transporte			0.0			0.0
c6) Comunicaciones			0.0			0.0
c7) Turismo			0.0			0.0
c8) Ciencia, Tecnología e Innovación			0.0			0.0
c9) Otras Industrias y Otros Asuntos Económicos			0.0			0.0
D. Otras No Clasificadas en Funciones Anteriores (D=d1+d2+d3+d4)	0.0	0.0	0.0	0.0	0.0	0.0
d1) Transacciones de la Deuda Pública / Costo Financiero de la Deuda			0.0			0.0
d2) Transferencias, Participaciones y Aportaciones Entre Diferentes Niveles y Ordenes de Gobierno			0.0			0.0
d3) Saneamiento del Sistema Financiero			0.0			0.0
d4) Adeudos de Ejercicios Fiscales Anteriores			0.0			0.0
III. Total de Egresos (III = I + II)	157,328.2	53,349.7	210,677.9	205,263.5	205,263.5	5,414.4

Universidad Tecnológica Fidel Valázquez
Estado Analítico del Ejercicio del Presupuesto de Egresos Detallado
Clasificación de Servicios Personales por Categoría
Del 1 de Enero al 31 de Diciembre de 2017
(MILES DE PESOS)

Concepto (c)	Egresos					Subejercicio
	Aprobado	Ampliaciones/ (Reducciones)	Modificado	Devengado	Pagado	
I. Gasto No Etiquetado (I=A+B+C+D+E+F)	129,834.7	25,017.3	154,852.0	154,547.6	154,547.6	304.4
A. Personal Administrativo y de Servicio Público	129,834.7	25,017.3	154,852.0	154,547.6	154,547.6	304.4
B. Magisterio			0.0			0.0
C. Servicios de Salud (C=c1+c2)	0.0	0.0	0.0	0.0	0.0	0.0
c1) Personal Administrativo			0.0			0.0
c2) Personal Médico, Paramédico y afín			0.0			0.0
D. Seguridad Pública			0.0			0.0
E. Gastos asociados a la implementación de nuevas leyes federales o reformas a las mismas (E = e1 + e2)	0.0	0.0	0.0	0.0	0.0	0.0
e1) Nombre del Programa o Ley 1			0.0			0.0
e2) Nombre del Programa o Ley 2			0.0			0.0
F. Sentencias laborales definitivas			0.0			0.0
II. Gasto Etiquetado (II=A+B+C+D+E+F)	0.0	0.0	0.0	0.0	0.0	0.0
A. Personal Administrativo y de Servicio Público			0.0			0.0
B. Magisterio			0.0			0.0
C. Servicios de Salud (C=c1+c2)	0.0	0.0	0.0	0.0	0.0	0.0
c1) Personal Administrativo			0.0			0.0
c2) Personal Médico, Paramédico y afín			0.0			0.0
D. Seguridad Pública			0.0			0.0
E. Gastos asociados a la implementación de nuevas leyes federales o reformas a las mismas (E = e1 + e2)	0.0	0.0	0.0	0.0	0.0	0.0
e1) Nombre del Programa o Ley 1			0.0			0.0
e2) Nombre del Programa o Ley 2			0.0			0.0
F. Sentencias laborales definitivas			0.0			0.0
III. Total del Gasto en Servicios Personales (III = I + II)	129,834.7	25,017.3	154,852.0	154,547.6	154,547.6	304.4