

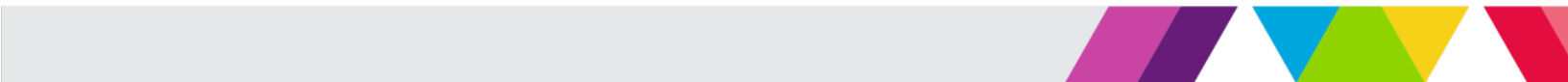

UNIVERSIDAD TÉCNOLOGICA DE ZINACANTEPEC

UTZIN



CONTENIDO	PÁGINA
I. INFORMACIÓN CONTABLE	
ESTADO DE SITUACIÓN FINANCIERA	5
ESTADO DE ACTIVIDADES	6
ESTADO DE VARIACIÓN EN LA HACIENDA PÚBLICA	7
ESTADO DE CAMBIOS EN LA SITUACIÓN FINANCIERA	8
ESTADO DE FLUJOS DE EFECTIVO	9
ESTADO ANALÍTICO DEL ACTIVO	10
ESTADO ANALÍTICO DE LA DEUDA Y OTROS PASIVOS	11
NOTAS A LOS ESTADOS FINANCIEROS	12
II. INFORMACIÓN PRESUPUESTARIA	27
III. INFORMACIÓN PROGRAMÁTICA	41
IV. ANEXOS ESTABLECIDOS EN DIFERENTES ORDENAMIENTOS	51
V. FORMATOS PARA EL CUMPLIMIENTO DE LA LEY DE DISCIPLINA FINANCIERA DE LAS ENTIDADES FEDERATIVAS Y LOS MUNICIPIOS	55

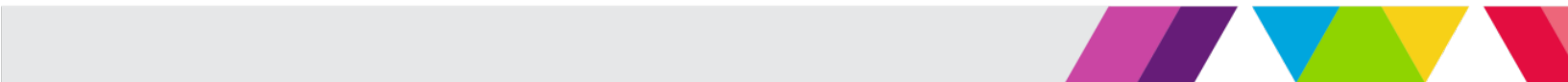

UTZIN

UNIVERSIDAD TECNOLÓGICA DE ZINACANTEPEC
Estado de Situación Financiera
Al 31 de Diciembre de 2017 y 2016
(Miles de Pesos)

Concepto	Año		Concepto	Año	
	2017	2016		2017	2016
ACTIVO			PASIVO		
<i>Activo Circulante</i>			<i>Pasivo Circulante</i>		
Efectivo y Equivalentes	4,877.3	969.2	Cuentas por Pagar a Corto Plazo	7,032.8	13,936.8
Derechos a Recibir Efectivo o Equivalentes	7,507.4	17,599.7	Documentos por Pagar a Corto Plazo	.0	.0
Derechos a Recibir Bienes o Servicios	.0	.0	Porción a Corto Plazo de la Deuda Pública a Largo Plazo	.0	.0
Inventarios	.0	.0	Titulos y Valores a Corto Plazo	.0	.0
Almacenes	.0	.0	Pasivos Diferidos a Corto Plazo	.0	.0
Estimación por Pérdida o Deterioro de Activos Circulantes	.0	.0	Fondos y Bienes de Terceros en Garantía y/o Administración a Corto Plazo	.0	.0
Otros Activos Circulantes	.0	.0	Provisiones a Corto Plazo	.0	.0
			Otros Pasivos a Corto Plazo	.0	.0
Total de Activos Circulantes	12,384.7	18,568.9	Total de Pasivos Circulantes	7,032.8	13,936.8
<i>Activo No Circulante</i>			<i>Pasivo No Circulante</i>		
Inversiones Financieras a Largo Plazo	.0	.0	Cuentas por Pagar a Largo Plazo	.0	.0
Derechos a Recibir Efectivo o Equivalentes a Largo Plazo	.0	.0	Documentos por Pagar a Largo Plazo	.0	.0
Bienes Inmuebles, Infraestructura y Construcciones en Proceso	60,065.2	60,275.3	Deuda Pública a Largo Plazo	.0	.0
Bienes Muebles	10,766.0	5,978.5	Pasivos Diferidos a Largo Plazo	.0	.0
Activos Intangibles	.0	.0	Fondos y Bienes de Terceros en Garantía y/o en Administración a Largo Plazo	.0	.0
Depreciación, Deterioro y Amortización Acumulada de Bienes	-3,562.4	-2,194.4	Provisiones a Largo Plazo	.0	.0
Activos Diferidos	.0	.0			
Estimación por Pérdida o Deterioro de Activos no Circulantes	.0	.0	Total de Pasivos No Circulantes	.0	.0
Otros Activos no Circulantes	.0	.0			
			Total del Pasivo	7,032.8	13,936.8
Total de Activos No Circulantes	67,268.8	64,059.4			
Total del Activo	79,653.5	82,628.3	HACIENDA PÚBLICA/ PATRIMONIO		
			<i>Hacienda Pública/Patrimonio Contribuido</i>	.0	.0
			Aportaciones	.0	.0
			Donaciones de Capital	.0	.0
			Actualización de la Hacienda Pública / Patrimonio	.0	.0
			Hacienda Pública/Patrimonio Generado	72,620.7	68,691.5
			Resultados del Ejercicio (Ahorro / Desahorro)	5,472.7	19,708.8
			Resultados de Ejercicios Anteriores	67,148.0	48,982.7
			Revalúos	.0	.0
			Reservas	.0	.0
			Rectificaciones de Resultados de Ejercicios Anteriores	.0	.0
			Exceso o Insuficiencia en la Actualización de la Hacienda Pública/Patrimonio	.0	.0
			Resultado por Posición Monetaria	.0	.0
			Resultado por Tenencia de Activos no Monetarios	.0	.0
			Total Hacienda Pública/ Patrimonio	72,620.7	68,691.5
			Total del Pasivo y Hacienda Pública / Patrimonio	79,653.5	82,628.3

CUENTA PÚBLICA DEL GOBIERNO, ORGANISMOS AUXILIARES Y AUTÓNOMOS DEL ESTADO DE MÉXICO 2017

UNIVERSIDAD TECNOLÓGICA DE ZINACANTEPEC
Estado de Actividades
Del 1 de Enero al 31 de Diciembre de 2017 y 2016
(Miles de Pesos)

Concepto	2017	2016
INGRESOS Y OTROS BENEFICIOS		
Ingresos de la Gestión	.0	.0
Impuestos	.0	.0
Cuotas y Aportaciones de Seguridad Social	.0	.0
Contribuciones de Mejoras	.0	.0
Derechos	.0	.0
Productos de Tipo Corriente	.0	.0
Aprovechamientos de Tipo Corriente	.0	.0
Ingresos por Venta de Bienes y Servicios	.0	.0
Ingresos no Comprendidos en las Fracciones de la Ley de Ingresos Causados en Ejercicios Fiscales Anteriores Pendientes de Liquidación o Pago	.0	.0
Participaciones, Aportaciones, Transferencias, Asignaciones, Subsidios y Otras Ayudas	18,132.4	10,572.7
Participaciones y Aportaciones	.0	.0
Transferencia, Asignaciones, Subsidios y Otras Ayudas	18,132.4	10,572.7
Otros Ingresos y Beneficios	931.6	25,598.4
Ingresos Financieros	649.1	604.0
Incremento por Variación de Inventarios	.0	.0
Disminución del Exceso de Estimaciones por Pérdida o Deterioro u Obsolescencia	.0	.0
Disminución del Exceso de Provisiones	.0	.0
Otros Ingresos y Beneficios Varios	282.5	24,994.4
Total de Ingresos y Otros Beneficios	19,064.0	36,171.1
GASTOS Y OTRAS PÉRDIDAS		
Gastos de Funcionamiento	11,667.8	12,564.1
Servicios Personales	6,851.1	5,938.4
Materiales y Suministros	1,268.7	2,416.2
Servicios Generales	3,548.0	4,209.5
Transferencia, Asignaciones, Subsidios y Otras Ayudas	333.9	169.5
Transferencias Internas y Asignaciones al Sector Público	.0	.0
Transferencias al Resto del Sector Público	.0	.0
Subsidios y Subvenciones	.0	.0
Ayudas Sociales	333.9	169.5
Pensiones y Jubilaciones	.0	.0
Transferencias a Fideicomisos, Mandatos y Contratos Análogos	.0	.0
Transferencias a la Seguridad Social	.0	.0
Donativos	.0	.0
Transferencias al Exterior	.0	.0
Participaciones y Aportaciones	.0	.0
Participaciones	.0	.0
Aportaciones	.0	.0
Convenios	.0	.0
Intereses, Comisiones y Otros Gastos de la Deuda Pública	.0	.0
Intereses de la Deuda Pública	.0	.0
Comisiones de la Deuda Pública	.0	.0
Gastos de la Deuda Pública	.0	.0
Costo por Coberturas	.0	.0
Apoyos Financieros	.0	.0
Otros Gastos y Pérdidas Extraordinarias	1,332.5	2,815.5
Estimaciones, Depreciaciones, Deterioros, Obsolescencia y Amortizaciones	1,332.5	2,175.9
Provisiones	.0	.0
Disminución de Inventarios	.0	.0
Aumento por Insuficiencia de Estimaciones por Pérdida o Deterioro y Obsolescencia	.0	.0
Aumento por Insuficiencia de Provisiones	.0	.0
Otros Gastos	.0	639.6
Inversión Pública	257.1	913.2
Inversión Pública no Capitalizable	257.1	913.2
Total de Gastos y Otras Pérdidas	13,591.3	16,462.3
Resultados del Ejercicio (Ahorro/Desahorro)	5,472.7	19,708.8

UTZIN

UNIVERSIDAD TECNOLÓGICA DE ZINACANTEPEC
Estado de Variación en la Hacienda Pública
Del 1 de Enero al 31 de Diciembre de 2017
(Miles de Pesos)

Concepto	Hacienda Pública/Patrimonio Contribuido	Hacienda Pública/Patrimonio Generado de Ejercicios Anteriores	Hacienda Pública/Patrimonio Generado del Ejercicio	Ajustes por Cambios de Valor	TOTAL
Rectificaciones de Resultados de Ejercicios Anteriores					.0
Patrimonio Neto Inicial Ajustado del Ejercicio 2016	.0	.0	.0	.0	.0
Aportaciones	.0	.0	.0	.0	.0
Donaciones de Capital	.0	.0	.0	.0	.0
Actualización de la Hacienda Pública/Patrimonio	.0	.0	.0	.0	.0
Variaciones de la Hacienda Pública/Patrimonio Neto del Ejercicio 2016		48,982.7	19,708.8	.0	68,691.5
Resultados del Ejercicio (Ahorro/Desahorro)	.0	.0	19,708.8	.0	19,708.8
Resultados de Ejercicios Anteriores	.0	48,982.7	.0	.0	48,982.7
Revalúos	.0	.0	.0	.0	.0
Reservas	.0	.0	.0	.0	.0
Hacienda Pública/Patrimonio Neto Final del Ejercicio 2016	.0	48,982.7	19,708.8	.0	68,691.5
Cambios en la Hacienda Pública/Patrimonio Neto del Ejercicio al 31 de Diciembre de 2017	.0	.0	.0	.0	.0
Aportaciones	.0	.0	.0	.0	.0
Donaciones de Capital	.0	.0	.0	.0	.0
Actualización de la Hacienda Pública/Patrimonio	.0	.0	.0	.0	.0
Variaciones de la Hacienda Pública/Patrimonio Neto del Ejercicio al 31 de Diciembre de 2017		18,165.3	5,472.7	.0	23,638.0
Resultados del Ejercicio (Ahorro/Desahorro)	.0	.0	5,472.7	.0	5,472.7
Resultados de Ejercicios Anteriores	.0	18,165.3	.0	.0	18,165.3
Revalúos	.0	.0	.0	.0	.0
Reservas	.0	.0	.0	.0	.0
Saldo Neto en la Hacienda Pública /Patrimonio al 31 de Diciembre de 2017	.0	67,148.0	5,472.7	.0	72,620.7

UNIVERSIDAD TECNOLÓGICA DE ZINACANTEPEC
Estado de Cambios en la Situación Financiera
Del 1 de Enero al 31 de Diciembre de 2017
(Miles de Pesos)

Concepto	Origen	Aplicación
ACTIVO	11,670.4	8,695.6
Activo Circulante	10,092.3	3,908.1
Efectivo y Equivalentes	.0	3,908.1
Derechos a Recibir Efectivo o Equivalentes	10,092.3	.0
Derechos a Recibir Bienes o Servicios	.0	.0
Inventarios	.0	.0
Almacenes	.0	.0
Estimación por Pérdida o Deterioro de Activos Circulantes	.0	.0
Otros Activos Circulantes	.0	.0
Activo No circulante	1,578.1	4,787.5
Inversiones Financieras a Largo Plazo	.0	.0
Derechos a Recibir Efectivo o Equivalentes a Largo Plazo	.0	.0
Bienes Inmuebles, Infraestructura y Construcciones en Proceso	210.1	.0
Bienes Muebles	.0	4,787.5
Activos Intangibles	.0	.0
Depreciación, Deterioro y Amortización Acumulada de Bienes	1,368.0	.0
Activos Diferidos	.0	.0
Estimación por Pérdida o Deterioro de Activos no Circulantes	.0	.0
Otros Activos no Circulantes	.0	.0
PASIVO	.0	6,904.0
Pasivo Circulante	.0	6,904.0
Cuentas por Pagar a Corto Plazo	.0	6,904.0
Documentos por Pagar a Corto Plazo	.0	.0
Porción a Corto Plazo de la Deuda Pública a Largo Plazo	.0	.0
Títulos y Valores a Corto Plazo	.0	.0
Pasivos Diferidos a Corto Plazo	.0	.0
Fondos y Bienes de Terceros en Garantía y/o Administración a Corto Plazo	.0	.0
Provisiones a Corto Plazo	.0	.0
Otros Pasivos a Corto Plazo	.0	.0
Pasivo No Circulante	.0	.0
Cuentas por Pagar a Largo Plazo	.0	.0
Documentos por Pagar a Largo Plazo	.0	.0
Deuda Pública a Largo Plazo	.0	.0
Pasivos Diferidos a Largo Plazo	.0	.0
Fondos y Bienes de Terceros en Garantía y/o en Administración a Largo Plazo	.0	.0
Provisiones a Largo Plazo	.0	.0
HACIENDA PÚBLICA/PATRIMONIO	18,165.3	14,236.1
Hacienda Pública/Patrimonio Contribuido	.0	.0
Aportaciones	.0	.0
Donaciones de Capital	.0	.0
Actualización de la Hacienda Pública/Patrimonio	.0	.0
Hacienda Pública/Patrimonio Generado	18,165.3	14,236.1
Resultados del Ejercicio (Ahorro/Desahorro)	.0	14,236.1
Resultados de Ejercicios Anteriores	18,165.3	.0
Revalúos	.0	.0
Reservas	.0	.0
Rectificaciones de Resultados de Ejercicios Anteriores	.0	.0
Exceso o insuficiencia en la Actualización de la Hacienda Pública/Patrimonio	.0	.0
Resultado por Posición Monetaria	.0	.0
Resultado por Tenencia de Activos no Monetarios	.0	.0

UTZIN

UNIVERSIDAD TECNOLÓGICA DE ZINACANTEPEC
Estado de Flujos de Efectivo
Del 1 de Enero al 31 de Diciembre de 2017 y 2016
(Miles de Pesos)

Concepto	2017	2016
Flujos de Efectivo de las Actividades de Operación		
Origen	19,064.0	36,171.1
Impuestos	.0	.0
Cuotas y Aportaciones de Seguridad Social	.0	.0
Contribuciones de Mejoras	.0	.0
Derechos	.0	.0
Productos de Tipo Corriente	649.1	604.0
Aprovechamientos de Tipo Corriente	.0	.0
Ingresos por Venta de Bienes y Servicios	.0	.0
Ingresos no Comprendidos en las Fracciones de la Ley de Ingresos Causados en Ejercicios Fiscales Anteriores Pendientes de Liquidación o Pago	.0	.0
Participaciones y Aportaciones	.0	.0
Transferencias, Asignaciones y Subsidios y Otras Ayudas	18,132.4	10,572.7
Otros Orígenes de Operación	282.5	24,994.4
Aplicación	13,591.3	16,462.3
Servicios Personales	6,851.1	5,938.4
Materiales y Suministros	1,268.7	2,416.2
Servicios Generales	3,548.0	4,209.5
Transferencias Internas y Asignaciones al Sector Público	.0	.0
Transferencias al Resto del Sector Público	.0	.0
Subsidios y Subvenciones	.0	.0
Ayudas Sociales	333.9	169.5
Pensiones y Jubilaciones	.0	.0
Transferencias a Fideicomisos, Mandatos y Contratos Análogos	.0	.0
Transferencias a la Seguridad Social	.0	.0
Donativos	.0	.0
Transferencias al Exterior	.0	.0
Participaciones	.0	.0
Aportaciones	.0	.0
Convenios	.0	.0
Otras Aplicaciones de Operación	1,589.6	3,728.7
Flujos Netos de Efectivo por Actividades de Operación	5,472.7	19,708.8
Flujos de Efectivo de las Actividades de Inversión		
Origen	11,670.4	2,175.9
Bienes Inmuebles, Infraestructura y Construcciones en Proceso	210.1	.0
Bienes Muebles	1,368.0	2,175.9
Otros Orígenes de Inversión	10,092.3	.0
Aplicación	4,787.5	29,018.0
Bienes Inmuebles, Infraestructura y Construcciones en Proceso	.0	19,184.5
Bienes Muebles	4,787.5	3,374.3
Otras Aplicaciones de Inversión	.0	6,459.2
Flujos Netos de Efectivo por Actividades de Inversión	6,882.9	-26,842.1
Flujo de Efectivo de las Actividades de Financiamiento		
Origen	.0	.0
Endeudamiento Neto	.0	.0
Interno	.0	.0
Externo	.0	.0
Otros Orígenes de Financiamiento	.0	.0
Aplicación	8,447.5	18,684.6
Servicios de la Deuda	.0	.0
Interno	.0	.0
Externo	.0	.0
Otras Aplicaciones de Financiamiento	8,447.5	18,684.6
Flujos Netos de Efectivo por Actividades de Financiamiento	-8,447.5	-18,684.6
Incremento/Disminución Neta en el Efectivo y Equivalentes al Efectivo	3,908.1	-25,817.8
Efectivo y Equivalentes al Efectivo al Inicio del Ejercicio	969.2	26,787.0
Efectivo y Equivalentes al Efectivo al Final del Ejercicio	4,877.3	969.2

CUENTA PÚBLICA DEL GOBIERNO, ORGANISMOS AUXILIARES Y AUTÓNOMOS DEL ESTADO DE MÉXICO 2017

UNIVERSIDAD TECNOLÓGICA DE ZINACANTEPEC
Estado Analítico del Activo
Del 1 de Enero al 31 de Diciembre de 2017
(Miles de Pesos)

Concepto	Saldo Inicial	Cargos del Período	Abonos del Período	Saldo Final	Variación del Período
	1	2	3	4=(1+2-3)	(4-1)
ACTIVO	82,628.3	8,695.6	11,670.4	79,653.5	-2,974.8
Activo Circulante	18,568.9	3,908.1	10,092.3	12,384.7	-6,184.2
Efectivo y Equivalentes	969.2	3,908.1	.0	4,877.3	3,908.1
Derechos a Recibir Efectivo o Equivalentes	17,599.7	.0	10,092.3	7,507.4	-10,092.3
Derechos a Recibir Bienes o Servicios	.0	.0	.0	.0	.0
Inventarios	.0	.0	.0	.0	.0
Almacenes	.0	.0	.0	.0	.0
Estimación por Pérdida o Deterioro de Activos Circulantes	.0	.0	.0	.0	.0
Otros Activos Circulantes	.0	.0	.0	.0	.0
Activo No Circulante	64,059.4	4,787.5	1,578.1	67,268.8	3,209.4
Inversiones Financieras a Largo Plazo	.0	.0	.0	.0	.0
Derechos a Recibir Efectivo o Equivalentes a Largo Plazo	.0	.0	.0	.0	.0
Bienes Inmuebles, Infraestructura y Construcciones en Proceso	60,275.3	.0	210.1	60,065.2	-210.1
Bienes Muebles	5,978.5	4,787.5	.0	10,766.0	4,787.5
Activos Intangibles	.0	.0	.0	.0	.0
Depreciación, Deterioro y Amortización Acumulada de Bienes	-2,194.4	.0	1,368.0	-3,562.4	-1,368.0
Activos Diferidos	.0	.0	.0	.0	.0
Estimación por Pérdida o Deterioro de Activos no Circulantes	.0	.0	.0	.0	.0
Otros Activos no Circulantes	.0	.0	.0	.0	.0

UTZIN

UNIVERSIDAD TECNOLÓGICA DE ZINACANTEPEC
 Estado Analítico de la Deuda y Otros Pasivos
 Del 1 de Enero al 31 de Diciembre de 2017
 (Miles de Pesos)

Denominación de las Deudas	Moneda de Contratación	Institución o País Acreedor	Saldo Inicial del Periodo	Saldo Final del Periodo
DEUDA PÚBLICA				
Corto Plazo				
Deuda Interna			.0	.0
Instituciones de Crédito				
Títulos y Valores				
Arrendamientos Financieros				
Deuda Externa			.0	.0
Organismos Financieros Internacionales				
Deuda Bilateral				
Títulos y Valores				
Arrendamientos Financieros				
Subtotal a Corto Plazo			.0	.0
Largo Plazo				
Deuda Interna			.0	.0
Instituciones de Crédito				
Títulos y Valores				
Arrendamientos Financieros				
Deuda Externa			.0	.0
Organismos Financieros Internacionales				
Deuda Bilateral				
Títulos y Valores				
Arrendamientos Financieros				
Subtotal a Largo Plazo			.0	.0
Otros Pasivos			13,936.8	7,032.8
Total de Deuda y Otros Pasivos			13,936.8	7,032.8

NOTAS A LOS ESTADOS FINANCIEROS

NOTAS DE DESGLOSE

1. ESTADO DE SITUACIÓN FINANCIERA

ACTIVO

- Efectivo y Equivalentes**

El efectivo está constituido por moneda de curso legal, se encuentra a su valor nominal, y se integra como sigue:

BANCOS

INSTITUCIÓN FINANCIERA	No. CUENTA	2017	2016
BANCOMER	127 Presupuesto Autorizado Federal	0.0	9.3
BANCOMER	860 FAM 2014	13.9	0.7
BANCOMER	643 Subsidio Estatal	0.0	652.8
BANCOMER	544 programa DELFIN	0.0	3.6
BANCOMER	221 Operativa Federal	0.0	10.2
BANCOMER	185 Ingresos Propios	990.9	0.0
BANCOMER	098 Subsidio Estatal 2017	5.5	0.0
BANCOMER	599 FAM 2017	3,693.5	0.0
BANCOMER	153 Subsidio Federal	0.0	257.0
BANAMEX	503 FAM 2015	41.0	35.6
BANAMEX	479 Ingresos propios	132.5	0.0
Total Bancos		4,877.3	969.2

El saldo al 31 de diciembre de 2017 de este rubro es de 4 millones 877.3 miles de pesos.

- Derechos a Recibir Efectivo y Equivalentes**

Los derechos a recibir efectivo y equivalentes al 31 de diciembre de 2017, se integran por Inversiones Financieras y Deudores Diversos por Cobrar a Corto Plazo de la manera siguiente:

CUENTAS DE INVERSIÓN		2017	2016
BANCOMER	860	722.6	904.8
BANAMEX	479	1,706.9	1,455.5
BANAMEX	503	4,967.3	15,161.2
Total de Inversiones Financieras		7,396.8	17,521.5

- **Deudores Diversos por Cobrar a Corto Plazo**

Concepto	2017
Díaz Gutiérrez Luis Alberto	2.7
Subsidio al Empleo	107.9
Total	110.6

El saldo al 31 de diciembre de 2017 en este rubro es de 7 millones 507.4 miles de pesos.

- **Bienes Inmuebles, Inmuebles e Intangibles**

Al 31 de diciembre de 2017 y 2016 este rubro se integra de la siguiente manera:

Concepto	2017	2016
Construcciones en Proceso		
Laboratorio FAM 2014	3,899.2	3,899.2
Centro de documentación FAM 2015	17,858.6	21,762.0
Paneles Solares del Laboratorio	3,693.4	0.0
Edificios No Habitacionales		
Edificio de Docencia 2 niveles	24,974.5	24,974.5
Edificio Laboratorio Pesado	9,639.6	9,639.6
Total del bienes inmuebles	60,065.3	60,275.3

- **Bienes muebles**

Al 31 de diciembre de 2017 y 2016 este rubro se integra de la siguiente manera:

Concepto	2017	2016
Mobiliario y equipo de administración	5,481.7	502.2
Mobiliario y equipo Educativo y Recreativo	156.1	156.1
Equipo e instrumental médico y de laboratorio	4,200.1	4,392.1
Vehículos y Equipo de transporte	928.1	928.1
Total del bienes muebles	10,766.0	5,978.5

- **Depreciación, Deterioro y Amortización Acumulada de Bienes**

La depreciación representa la parte estimada de la capacidad de los bienes muebles que se han consumido durante un periodo, su fin es de índole informativo. El registro contable de la depreciación tiene por objeto reconocer la pérdida del valor de un bien que pueda originarse por obsolescencia, desgaste o deterioro ordinario, defectos de fabricación, falta de uso, insuficiencia, entre otros.

La depreciación se calcula, a partir del mes siguiente al de su adquisición. Los porcentajes de depreciación en el ejercicio 2017, son de acuerdo con el Manual Único de Contabilidad Gubernamental para las Dependencias y Entidades Públicas del Gobierno y Municipios del Estado de México fueron las siguientes:

Bienes	% Anual	Vida Útil
Vehículos	10%	10 años
Equipo de Computo	20%	5 años
Mobiliario y Equipo de Oficina	3%	33.3 años
Edificios	2%	50 años
Maquinaria y Equipo	10%	10 años
El resto	10%	10 años

El saldo de la depreciación acumulada al 31 de diciembre de 2017 se detalla a continuación:

- Depreciación Acumulada**

Concepto	2017	2016
Mobiliario y equipo de oficina	928.6	-
Equipo de Cómputo	0.0	251.6
Maquinaria otros equipos y herramientas	488.8	206.3
Vehículos y Equipo de Transporte	92.8	63.9
Depreciación edificio Docencia 2do nivel	1,498.5	1,311.1
Depreciación Edificio Laboratorio	490.0	361.5
Total	3,498.7	2,194.4

PASIVO

- Cuentas por pagar a corto plazo**

Al 31 de diciembre de 2017, la Universidad Tecnológica de Zinacantepec, tiene adeudos que se relacionan a continuación:

- Proveedores por Pagar a Corto Plazo**

Los montos que se reflejan en dichas cuentas son obligaciones de pago derivadas de diversos procesos adquisitivos.

PROVEEDORES	MENOR A 365 DIAS	MAYOR A 365 DIAS
AXXOLUTION, S.A. DE C.V.	31.8	
GRUPO CORPORATIVO INDUSTRIAL DEL VALLE, S.A. DE C.V.	51.3	
KAMVELZ SERVICIOS CORPORATIVOS, S.A. DE C.V.	57.8	
COMISIÓN FEDERAL DE ELÉCTRICIDAD	14.8	
MARIA DE JESÚS BAUTISTA RIOS	68.6	
CARLOS ENRIQUE FONSECA GUEVARA	58.0	
SEGUROS AFIRME, S.A. DE C.V.	9.0	
ARMANDO LIBORIO VARGAS VEGA		12.2

UTZIN

PROVEEDORES	MENOR A 365 DIAS	MAYOR A 365 DIAS
J.R. CONSULTORES		38.7
COMISIÓN FEDERAL DE ELÉCTRICIDAD		5.4
CESAR LARA SANCHEZ		0.3
DISTRIBUIDORA TELLEZ SA DE CV		0.9
DELFIN POR UNA CULTURA CIENTIFICA		25.0
DISTRIBUIDORA DE PRODUCTOS DE LIMPIEZA KFCEZ		37.2
FOLISERVIS S.A. DE C.V.		60.0
FRANCISCO JAVIER SERRANO DAVILA		1.0
FUMIPLAGAS TOLUCA, SA DE CV		0.3
MALAGON SANCHEZ GERARDO		0.9
SOCIEDAD INTERNACIONAL DE GESTION Y EVALUACION S.C. (SIGE)		54.5
UNIVERSIDAD AUTONOMA DEL ESTADO DE MEXICO		264.5
ARMANDO GARDUÑO FUENTES		0.2
SUBTOTAL PROVEEDORES	291.2	501.0
TOTAL PROVEEDORES		792.2

- Retenciones y Contribuciones por Pagar a Corto Plazo**

Los conceptos que refleja este apartado son por retenciones del Instituto de Seguridad Social del Estado de México, retenciones de ISR por remuneraciones y retenciones por supervisión del Instituto Mexiquense de la Infraestructura Física educativa del Gobierno del Estado de México (IMIFE).

RETENCIONES	MAYOR A 365 DIAS
Instituto de Seguridad Social del Estado de México	15.8
Retenciones de Impuesto Sobre la Renta	88.0
Retenciones por Obra	74.9
TOTAL CONTRATISTAS	178.7

Contratistas por Obras Públicas por Pagar a Corto Plazo

Los montos registrados en dicha cuenta demuestran la obligación de pago a contratistas derivado de los Convenios de Obra por Encargo celebrados con el Instituto Mexiquense de la Infraestructura Física educativa del Gobierno del Estado de México (IMIFE).

CONTRATISTAS	MAYOR A 365 DIAS
Coningar Construcciones, S.A. de C.V.	3,693.4
TOTAL CONTRATISTAS	3,693.4

- Otras Cuentas por Pagar a Corto Plazo**

Los montos considerados en esta cuenta corresponden a Retenciones por Obra 2 y 5 al millar y 2% de Supervisión al IMIFE del año 2017 y que por lineamientos establecidos en el Manual Único de Contabilidad Gubernamental, se registran en dicha cuenta hasta que sean completamente pagados.

OTRAS CUENTAS POR PAGAR	MONTO
2% Supervisión al IMIFE	2.2
2 y 5 al Millar	.8
Grupo Trébol Edificaciones, S.A. de C.V.	2,365.5
TOTAL CONTRATISTA	2,368.5

2. ESTADO DE ACTIVIDADES

- Ingresos y Otros Beneficios**

La Universidad Tecnológica de Zinacantepec obtuvo ingresos al 31 de diciembre de 2017 detallados de la siguiente manera:

- Transferencia, Asignaciones Subsidios y Otras Ayudas**

CONCEPTO	MONTO
Subsidio Estatal	9,567.1
Subsidio Federal	4,775.9
Programa Delfin	96.0
FAM 2017	3,693.4
TOTAL TRANSFERENCIAS, ASIGNACIONES, SUBSIDIOS Y OTRAS AYUDAS	18,132.4

- Otros Ingresos y Beneficios Varios**

CONCEPTO	MONTO
Ingresos Financieros	649.1
Otros Ingresos y Beneficios Varios	282.5
TOTAL OTROS INGRESOS Y BENEFICIOS	931.6

- Gastos y Otras Perdidas**

La Universidad realizó egresos al 31 de diciembre de 2017 detallados de la siguiente manera:

CONCEPTO	MONTO
Servicios Personales	6,851.1
Materiales y Suministros	1,268.7
Servicios Generales	3,548.0
Transferencias, Asignaciones, Subsidios y Subvenciones	333.9
Bienes Muebles	257.1
Otros Gastos y Pérdidas Extraordinarias	1,332.5
TOTAL DE GASTOS Y OTRAS PÉRDIDAS	13,591.3

- **Otros Gastos y Pérdidas Extraordinarias**

CONCEPTO	MONTO
Depreciación de Bienes Muebles	1,052.2
Depreciación de Bienes Inmuebles	315.8
Otros Gastos	-35.6
TOTAL OTROS GASTOS Y PÉRDIDAS EXTRAORDINARIAS	1,332.5

3. ESTADO DE VARIACIÓN EN LA HACIENDA PÚBLICA

Se realizó una afectación contable al resultado de ejercicios anteriores por la cantidad de 1 millón 543.5 miles de pesos, de los Reintegros de disponibilidades del ejercicio fiscal 2016.

El resultado del ejercicio al 31 de diciembre de 2017 fue de 5 millones 472.7 miles de pesos.

4. ESTADO DE FLUJO DE EFECTIVO

- **Efectivo y Equivalentes**

El análisis de los saldos inicial y final del ejercicio que figuran en la última parte del Estado de Flujo de Efectivo en la cuenta de efectivo y equivalentes se integra como sigue:

CONCEPTO	2017	2016
Efectivo en Bancos – Tesorería	4,877.3	969.2
Total de Efectivo y Equivalentes	4,877.3	969.2

Conciliación de los Flujos de Efectivo Netos de las Actividades de Operaciones y la cuenta de Ahorro/Desahorro antes de Rubros Extraordinarios.

CONCEPTO	2017	2016
Flujos netos de efectivo por actividades de operación	5,472.7	19,708.8
Flujos netos de efectivo por actividades de inversión	6,882.9	-26,842.1
Flujos netos de efectivo por actividades de financiamiento	8,447.5	-18,684.6
Incremento/Disminución neta en el efectivo y equivalentes al efectivo	3,908.1	-25,817.8
Efectivo y equivalentes al efectivo al inicio del ejercicio	969.2	26,787
Efectivo y equivalentes al efectivo al final del ejercicio	4,877.3	969.2

5. CONCILIACIÓN ENTRE LOS INGRESOS PRESUPUESTARIOS Y CONTABLES, ASÍ COMO ENTRE LOS EGRESOS PRESUPUESTARIOS Y LOS GASTOS CONTABLES.

Universidad Tecnológica de Zinacantepec Conciliación entre los Ingresos Presupuestarios y Contables Correspondiente del 1 de Enero al 31 de Diciembre de 2017 (Miles de Pesos)		
1. Ingresos Presupuestarios		25,626.9
2. Más Ingresos Contables no Presupuestarios		0.0
Incremento por Variación de Inventarios		
Disminución del Exceso de Estimaciones por Pérdida o Deterioro u Obsolescencia		
Disminución del Exceso de Provisiones		
Otros Ingresos y Beneficios Varios		
Otros Ingresos Contables no Presupuestarios		
3. Menos Ingresos Presupuestarios no Contables		6,562.9
Productos de Capital		
Aprovechamientos Capital		
Ingresos Derivados de Financiamientos	6,562.9	
Otros ingresos presupuestarios no contables		
4. Ingresos Contables (4 = 1 + 2 - 3)		19,064.0

UTZIN

Universidad Tecnológica de Zinacantepec Conciliación entre los Egresos Presupuestarios y los Gastos Contables Correspondiente del 1 de Enero al 31 de Diciembre de 2017 (Miles de Pesos)		
1.- Total de Egresos (Presupuestarios)		16,698.9
2.- Menos Egresos Presupuestarios no Contables		4,440.1
Mobiliario y Equipo de Administración	215.2	
Mobiliario y Equipo Educacional y Recreativo	8.9	
Equipo e Instrumental Médico y de Laboratorio		
Vehículos y Equipo de Transporte		
Equipo de Defensa y Seguridad		
Maquinaria, Otros Equipos y Herramientas		
Activos Biológicos		
Bienes Inmuebles	3,693.4	
Activos Intangibles		
Obra Pública en Bienes Propios		
Acciones y Participaciones de Capital		
Compra de Títulos y Valores		
Inversiones en Fideicomisos, Mandatos y Otros Análogos		
Provisiones para Contingencias y Otras Erogaciones Especiales		
Amortización de la Deuda Pública		
Adeudos de Ejercicios Fiscales Anteriores (ADEFAS)	522.6	
Otros Egresos Presupuestales No Contables		
3. Más Gastos Contables no Presupuestales		1,332.5
Estimaciones, Depreciaciones, Deterioros, Obsolescencia y Amortizaciones	1,332.5	
Provisiones		
Disminución de Inventarios		
Aumento por Insuficiencia de Estimaciones por Pérdida o Deterioro u Obsolescencia		
Aumento por Insuficiencia de Provisiones		
Otros Gastos		
Otros Gastos Contables No Presupuestales		
4. Total de Gasto Contable (4 = 1 - 2 + 3)		13,591.3

NOTAS DE MEMORIA (CUENTAS DE ORDEN)

Las cuentas de orden se utilizan para registrar movimientos de valores, que no afecten o modifiquen el balance del ente contable, sin embargo, su incorporación en libros es necesaria con fines de recordatorio contable, de control y en general sobre los aspectos administrativos, o bien, para consignar sus derechos o responsabilidades contingentes que puedan, o no, presentarse en el futuro.

Las cifras que integran las cuentas presupuestales al 31 de diciembre de 2017 se integran de la siguiente manera:

Universidad Tecnológica de Zinacantepec		
CUENTAS DE ORDEN CONTABLES		
(Miles de Pesos)		
	<u>2017</u>	<u>2016</u>
CUENTAS DEUDORAS		
Almacén		
Cuentas de Control de Organismos Auxiliares		
Bienes Muebles e Inmuebles en Comodato		
	<u>0.0</u>	<u>0.0</u>
CUENTAS ACREEDORAS		
Artículos Disponibles por el Almacén		
Organismos Auxiliares Cuenta de Control		
Comodato de Bienes Muebles e Inmuebles		
	<u>0.0</u>	<u>0.0</u>

Universidad Tecnológica de Zinacantepec		
CUENTAS DE ORDEN PRESUPUESTALES		
(Miles de Pesos)		
	<u>2017</u>	<u>2016</u>
CUENTAS DEUDORAS		
Ley de Ingresos Estimada	18,165.4	73,368.1
Presupuesto de Egresos por Ejercer de Gastos de Funcionamiento	276.6	1,435.7
Presupuesto de Egresos Devengado de Gasto de Funcionamiento	291.2	825.7
Presupuesto de Egresos Pagado de Gastos de Funcionamiento	11,376.5	11,738.4
Presupuesto de Egresos por Ejercer de Transferencias, Asignaciones, Subsidios y Otras Ayudas	18.1	83.3
Presupuesto de Egresos Devengado de Transferencias, Asignaciones, Subsidios y Otras Ayudas	0.0	0.0
Presupuesto de Egresos Pagado de Transferencias, Asignaciones, Subsidios y Otras Ayudas	333.9	169.5
Presupuesto de Egresos por Ejercer de Bienes Muebles, Inmuebles e Intangibles	868.7	3.5
Presupuesto de Egresos Devengado de Bienes Muebles, Inmuebles e Intangibles	0.0	0.0
Presupuesto de Egresos Pagado de Bienes Muebles, Inmuebles e Intangibles	481.3	26,430.0
Presupuestos de Egresos por Ejercer de Inversión Pública	0.0	0.0
Presupuesto de Egresos Devengado de Inversión Pública	3,693.4	256.5
Presupuesto de Egresos Pagado de Inversión Pública	0.0	0.0
Presupuesto de Egresos por Ejercer de Intereses, Comisiones y Otros Gastos de la Deuda Pública	303.1	13,033.3
Presupuesto de Egresos Pagado de Intereses, Comisiones y Otros Gastos de la Deuda Pública	522.6	19,392.2
	<u>36,330.8</u>	<u>146,736.2</u>
CUENTAS ACREEDORAS		
Ley de Ingresos por Ejecutar	-7,461.5	32,482.4
Ley de Ingresos Devengado	0.0	0.0
Ley de Ingresos Recaudado	25,626.9	40,885.7
Presupuesto de Egresos Aprobado de Gastos de Funcionamiento	11,944.3	13,999.8
Presupuesto de Egresos Aprobado de Transferencias, Asignaciones, Subsidios y Otras Ayudas	352.0	252.8
Presupuesto de Egresos Aprobado de Intereses, Comisiones y Otros Gastos de la Deuda Pública	825.7	32,425.5
Presupuesto de Egresos Aprobado de Inversión Pública	3,693.4	256.5
Presupuesto de Egresos Aprobado de Bienes Muebles, Inmuebles e Intangibles	1,350.0	26,433.5
	<u>36,330.8</u>	<u>146,736.2</u>

NOTAS DE GESTIÓN ADMINISTRATIVA

1. INTRODUCCIÓN

Los Estados Financieros de la Universidad Tecnológica de Zinacantepec, tienen como objeto la revelación del contexto de su operación y los aspectos económicos y financieros significativos que tuvieron lugar al 31 de diciembre de 2017, y que influyeron en las decisiones de dicho periodo. Proveen la información financiera confiable y oportuna a los usuarios de la misma, al Congreso Local y a la ciudadanía en general.

2. PANORAMA ECONÓMICO Y FINANCIERO

Los recursos de operación, provienen específicamente de transferencias que recibe del Gobierno del Estado de México para la ejecución de sus programas y proyectos a cargo de la Universidad.

3. AUTORIZACIÓN E HISTORIA

La Universidad Tecnológica de Zinacantepec (UTZIN) se crea mediante decreto del Poder Ejecutivo del Estado, publicado en la Gaceta de Gobierno del 10 de diciembre de 2013, como un Organismo Público Descentralizado del Poder Ejecutivo, con personalidad jurídica y patrimonio propio.

4. ORGANIZACIÓN Y OBJETO SOCIAL

a) Objeto Social

Formar, a partir de egresados del bachillerato; Técnicos Superiores Universitarios e Ingenieros, aptos para la aplicación de conocimientos y la solución de problemas con un sentido de innovación en la incorporación de los avances científicos y tecnológicos.

Desarrollar programas de apoyo técnico en beneficio de la comunidad.

b) Principal Actividad

- I. Ofrecer programas cortos de Educación Superior de dos años, con las características de intensidad, pertinencia, flexibilidad y calidad;
- II. Formar, a partir de egresados del bachillerato Técnicos Superiores Universitarios, aptos para la aplicación de conocimientos y la solución de problemas con un sentido de innovación en la incorporación de los avances científicos y tecnológicos;
- III. Ofrecer programas de conclusión de estudios para sus egresados y para egresados de Técnicos Superior Universitario o Profesional Asociados de otras Instituciones de Educación Superior, que permitan a los estudiantes alcanzar los niveles académicos de Ingeniería Técnica;
- IV. Desarrollar estudios o proyectos en las áreas de su competencia, que se traduzcan en aportaciones concretas que contribuyan al mejoramiento y mayor eficiencia de la producción de bienes y servicios y a la elevación de la calidad debida de la comunidad;

- V. Desarrollar programas de apoyo técnico en beneficio de la comunidad;
- VI. Promover la cultura científica y tecnológica;
- VII. Realizar funciones de vinculación con los sectores público, privado y social, para contribuir al desarrollo tecnológico y social de la comunidad.

c) **Ejercicio Fiscal:** Del 1 de Enero al 31 de Diciembre 2017.

d) **Régimen Jurídico:**

Organismo Público Descentralizado del Poder Ejecutivo del Estado de México, mediante decreto publicado en la Gaceta de Gobierno del 10 de diciembre de 2013, como un Organismo Público Descentralizado del Poder Ejecutivo, con personalidad jurídica y patrimonio propio.

e) **Consideraciones Fiscales del Ente:** revelar el tipo de contribuciones que esté obligado a pagar o retener.

- Declaración y pago provisional mensual de retenciones del Impuesto Sobre la Renta (ISR) por sueldos y salarios.

f) **Estructura Organizacional Básica**

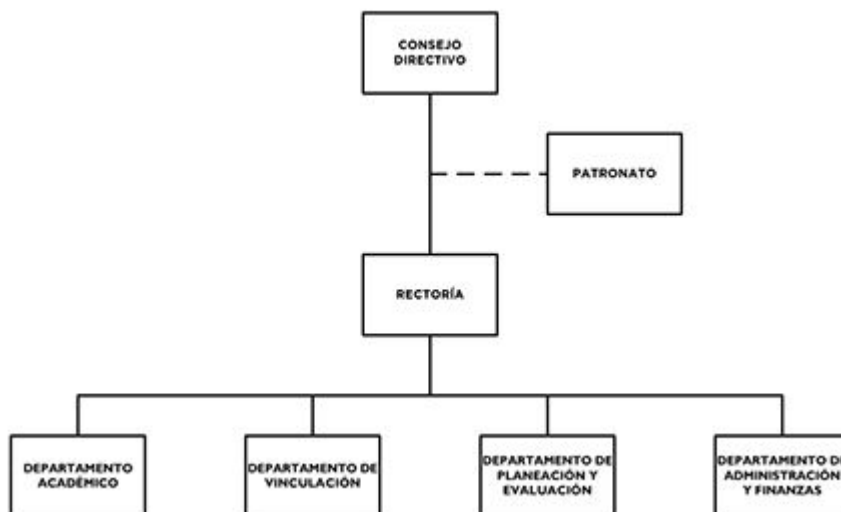

g) **Fideicomisos, mandatos y análogos de los cuales es fideicomitente o fiduciario**

No existe ningún fideicomiso que dependa de la estructura jurídica del Instituto.

5. BASES DE LA PREPARACIÓN DE LOS ESTADOS FINANCIEROS

Los estados financieros y presupuestales se elaboran de conformidad con lo establecido en la Ley General de Contabilidad Gubernamental para las Dependencias y Entidades Públicas del Gobierno y Municipios del Estado de México y se ha observado la normatividad emitida por el Consejo Nacional de Armonización Contable (CONAC) y las disposiciones legales aplicables.

6. POLÍTICAS DE CONTABILIDAD SIGNIFICATIVAS

- a) Registro de operaciones.- El registro de operaciones se realiza con sustento en el presupuesto base autorizado para efectuar gasto corriente o de inversión, verificándose que exista disponibilidad de recursos en las partidas a ejercer. El resultado del ejercicio se determina deduciendo de los ingresos del organismo, integrados por las aportaciones del Gobierno del Estado de México, de acuerdo con el presupuesto autorizado y los propios del organismo recibidos por los servicios prestados, los costos y gastos del ejercicio.
- b) Base de registro de gastos e ingresos.- Los gastos se reconocen y se registran cuando se devengan, reconociéndose que están devengados en el momento en que se formaliza la operación, independientemente del documento que la ampare y los ingresos se reconocen cuando se realizan. Al cierre del ejercicio, todos los gastos devengados así como los ingresos realizados efectivamente, son registrados dentro del ejercicio correspondiente.
- c) Ingresos de Gestión.- No se tiene autorizado.
- d) Participaciones, Aportaciones, Transferencias, Asignaciones, Subsidios y Otras Ayudas.- Son las transferencias que recibe el Organismo de acuerdo a su presupuesto autorizado; éstas, son aplicadas al gasto corriente y al pago de deuda.
- e) Bancos / Tesorería.- Este renglón se encuentra representado principalmente por depósitos bancarios a corto plazo registrados a su valor nominal; los rendimientos obtenidos se registran en ingresos conforme se devengan.
- f) Bienes muebles.- Los activos fijos del Organismo se registran a su costo de adquisición.
- g) Obligaciones laborales.- Las relaciones laborales entre el Fideicomiso y sus servidores públicos son regidas por la Ley del Trabajo de los Servidores Públicos del Estado y Municipios. La Universidad respetará la antigüedad y los derechos adquiridos por los servidores públicos.
- h) Patrimonio.- Conforme al decreto de creación, el patrimonio de la Universidad está formado por:
- i) Principales diferencias entre los Postulados básicos de Contabilidad Gubernamental y Normas de Información Financiera.- Los Postulados de Contabilidad Gubernamental aplicables a los Organismos Auxiliares del Gobierno del Estado de México, para el registro y control del presupuesto, conforme a los cuales se han preparado los presentes Estados Financieros, no adoptan integralmente las Normas de Información Financiera en los siguientes aspectos:

- I. Los ingresos que obtenga el Fideicomiso con motivo del ejercicio de sus funciones y en el cumplimiento de su objeto.
- II. Las aportaciones, participaciones, subsidios y asignaciones presupuestales que le otorguen los gobiernos federal, estatal y municipal.
- III. Los legados, asignaciones, donaciones y demás bienes e ingresos otorgados en su favor.
- IV. Los bienes muebles e inmuebles que adquiera por cualquier título legal para el cumplimiento de su objeto.
- V. Las utilidades, intereses, dividendos, rendimientos de bienes, derechos y demás ingresos que adquiera por cualquier título legal o provenga de sus actividades.

7. POSICIÓN EN MONEDA EXTRANJERA Y PROTECCIÓN POR RIESGO CAMBIARIO

No aplicable para las operaciones de la Universidad al 31 de diciembre de 2017.

8. REPORTE ANALÍTICO DEL ACTIVO

Debe mostrar la siguiente información:

- a) Vida útil o porcentajes de depreciación. La depreciación se calcula mediante el método de línea recta a partir del mes siguiente de adquisición aplicando las tasas aprobadas en el Manual Único de Contabilidad Gubernamental para las Dependencias y Entidades Públicas del Gobierno y Municipios del Estado de México.
- b) Durante el ejercicio 2017, no existieron cambios en los porcentajes de depreciación o valor residual de los activos.
- c) Los activos se registran en base a las políticas de registro establecidas en el Manual Único de Contabilidad Gubernamental, mismos que son reflejados y registrados en el Programa SICOPA-WEB, en el cual se da a conocer las características, fecha y monto de adquisición, y la persona encargada del resguardo.

Concepto	2017	2016
Mobiliario y equipo de administración	5,481.7	502.2
Mobiliario y equipo Educativo y Recreativo	156.1	156.1
Equipo e instrumental médico y de laboratorio	4,200.1	4,392.1
Vehículos y Equipo de transporte	928.1	928.1
Total del bienes muebles	10,766.0	5,978.5

DEPRECIACIÓN ACUMULADA

Concepto	2017	2016
Mobiliario y equipo de oficina	928.6	-
Equipo de Cómputo	0.0	251.6
Maquinaria otros equipos y herramientas	488.8	206.3
Vehículos y Equipo de Transporte	92.8	63.9
Depreciación edificio Docencia 2do nivel	1,498.5	1,311.1
Depreciación Edificio Laboratorio	490.0	361.5
Total	3,498.7	2,194.4

9. FIDEICOMISOS, MANDATOS Y ANÁLOGOS

No se cuenta con Fideicomisos.

10. REPORTE DE LA RECAUDACIÓN

CONCEPTO	MONTO
Subsidio Estatal	7,999.8
Subsidio Federal	4,775.9
Subsidio GEM Convenio de Coordinación	1,567.3
Programa Delfin	96.0
FAM 2017	3,693.4
TOTAL TRANSFERENCIAS, ASIGNACIONES, SUBSIDIOS Y OTRAS AYUDAS	18,132.4

CONCEPTO	MONTO
Ingresos Financieros	649.1
Otros Ingresos y Beneficios Varios	282.5
TOTAL OTROS INGRESOS Y BENEFICIOS	931.6

11. INFORMACIÓN SOBRE LA DEUDA Y EL REPORTE ANALÍTICO DE LA DEUDA

No aplicable para las operaciones de la Universidad al 31 de diciembre de 2017.

12. CALIFICACIONES OTORGADAS

No aplicable para las operaciones de la Universidad al 31 de diciembre de 2017.

13. PROCESOS DE MEJORAS

La Universidad Tecnológica de Zinacantepec, aplica consistente y sistemáticamente la normatividad aplicable para la generación de información financiera y presupuestal, razón por la cual el dictamen a los Estados Financieros y del Ejercicio Presupuestal con corte al 31 de diciembre de 2017, informa que los mismos presentan razonablemente en todos sus aspectos importantes la situación Financiera del Instituto.

14. INFORMACIÓN POR SEGMENTOS

No aplicable para las operaciones de la Universidad al 31 de diciembre de 2017.

15. EVENTOS POSTERIORES AL CIERRE

No se conoce por parte de la administración del organismo, de hechos ocurridos en el periodo posterior al que informa, que pudieran afectar su situación financiera.

16. PARTES RELACIONADAS

No existen partes relacionadas que pudieran ejercer influencia significativa sobre la toma de decisiones financieras y operativas.

17. RESPONSABILIDAD SOBRE LA PREPARACIÓN RAZONABLE DE LOS ESTADOS FINANCIEROS

“Bajo protesta de decir verdad declaramos que los Estados Financieros y sus Notas, son razonablemente correctos y son responsabilidad del emisor”

El Despacho Rodríguez Vázquez Auditores Consultores, S.C. dictaminó los Estados Financieros de la Universidad al 31 de Diciembre 2017, concluyendo que presentan razonablemente en todos los aspectos importantes de la Situación Financiera del organismo.

INFORMACIÓN PRESUPUESTARIA



UTZIN

Universidad Tecnológica de Zinacantepec Ingresos y Egresos AL 31 DE DICIEMBRE DE 2017 (Miles de pesos)												
CONCEPTO	PRESUPUESTO AUTORIZADO	%	AMPLIACIÓN	REDUCCIÓN	AUTORIZADO FINAL	%	PRESUPUESTO EJERCIDO	%	VARIACIÓN INICIAL	%	VARIACIÓN MODIFICADO	%
INGRESOS:	17,179.7	100.0	985.7		18,165.4	100.0	25,626.9	100.0	8,447.2	49.2	7,461.5	41.1
Superávit Ejercicio Anterior												
Ordinarios	17,179.7	100.0	160.0		17,339.7	95.5	19,064.0	74.4	1,884.3	11.0	1,724.3	9.9
Estatales	7,839.8	45.6			7,839.8	43.2	10,498.7	41.0	2,658.9	33.9	2,658.9	33.9
- Tributarios												
Impuestos sobre Erogaciones												
Impuestos sobre Tenencia												
Otros Impuestos y Accesorios												
- No Tributarios												
Derechos												
Sector Central												
Organismos Auxiliares												
Aportaciones de Mejoras												
Productos												
Aprovechamientos												
Ingresos Financieros												
Aportaciones y Cuotas de Seguridad Social												
Ingresos por Venta de Bienes y Servicios							931.60	3.6	931.6		931.6	
Transferencias Asignaciones, Subsidio y Otras Ayudas	7,839.8	45.6			7,839.8	43.2	9,567.10	37.3	1,727.3	22.0	1,727.3	22.0
Federales	9,339.9	54.4	160.0		9,499.9	52.3	8,565.3	33.4	(774.6)	(8.3)	(934.6)	(9.8)
Participaciones Federales												
Fondos de Aportaciones Ramo 33	3,693.4	21.5			3,693.4	20.3	3,693.4	14.4				
Otros Apoyos Federales	5,646.5	32.9	160.0		5,806.5	32.0	4,871.9	19.0	(774.6)		(934.6)	(16.1)
Extraordinarios			825.7		825.7	4.5	6,562.9	25.6	6,562.9		5,737.2	694.8
Generación de Adefas			825.7		825.7	4.5	6,562.9	25.6	6,562.9		5,737.2	694.8
Financiamientos												
EGRESOS:	17,179.7	100.0	11,998.9	11,013.2	18,165.4	100.0	16,698.9	100.0	480.8	2.8	1,466.5	8.1
Poderes Legislativo y Judicial												
Poder Legislativo												
Poder Judicial												
Gasto Total de Poder Ejecutivo	17,179.7	100.0	11,998.9	11,013.2	18,165.4	100.0	16,698.9	100.0	480.8	2.8	1,466.5	8.1
Gasto Programable:	17,179.7	100.0	11,173.2	11,013.2	17,339.7	95.5	16,176.3	96.9	1,003.4	5.8	1,163.4	6.7
Gasto Corriente	12,136.3	70.6	10,420.5	10,612.5	11,944.3	65.8	11,667.6	69.9	468.7	3.9	276.7	2.3
Servicios Personales	6,222.5	36.2	3,526.1	2,897.5	6,851.1	37.7	6,851.1	41.0	(628.6)	(10.1)		
Gasto Operativo	5,913.8	34.4	6,894.4	7,715.0	5,093.2	28.0	4,816.5	28.8	1,097.3	18.6	276.7	5.4
- Materiales y Suministros	1,289.5	7.5	2,806.6	2,806.6	1,289.5	7.1	1,268.6	7.6	20.9	1.6	20.9	1.6
- Servicios Generales	4,624.3	26.9	4,087.8	4,908.4	3,803.7	20.9	3,547.9	21.2	1,076.4	23.3	255.8	6.7
Transferencias			352.0		352.0	1.9	333.9	2.0	(333.9)		18.1	5.1
- Organismos Autonomos												
- Subsidios y Apoyos			352.0		352.0	1.9	333.9	2.0	(333.9)		18.1	5.1
Inversión Pública	5,043.4	29.4	400.7	400.7	5,043.4	27.8	4,174.8	25.0	868.6	17.2	868.6	17.2
- Bienes Muebles e Inmuebles	1,350.0	7.9	400.7	400.7	1,350.0	7.4	481.4	2.9	868.6	64.3	868.6	64.3
- Obra Pública	3,693.4	21.5			3,693.4	20.3	3,693.4	22.1				
- Inversión Financiera												
Gasto No Programable			825.7		825.7	4.5	522.6	3.1	(522.6)		303.1	36.7
Transferencias a Municipios												
- Participaciones												
- Aportaciones del Ramo 33												
- Convenios												
Deuda Pública			825.7		825.7	4.5	522.6	3.1	(522.6)		303.1	36.7
- Costo Financiero de la Deuda												
- Amortizaciones												
- Pago de Adefas			825.7		825.7	4.5	522.6	3.1	(522.6)		303.1	36.7
Superávit(+)/ Deficit (-)			(11,013.2)	(11,013.2)			8,928.0					
% de los Ingresos							34.8					

CUENTA PÚBLICA DEL GOBIERNO, ORGANISMOS AUXILIARES Y AUTÓNOMOS DEL ESTADO DE MÉXICO 2017

Universidad Tecnológica de Zinacantan
Estado Analítico de Ingresos
Del 1 de Enero al 31 de Diciembre de 2017
(Miles de pesos)

Rubro de Ingresos	Ingreso					Diferencia (6= 5 - 1)
	Estimado	Ampliaciones y Reducciones	Modificado	Devengado	Recaudado	
	(1)	(2)	(3= 1 + 2)	(4)	(5)	
Impuestos			.0			.0
Cuotas y Aportaciones de Seguridad Social			.0			.0
Contribuciones de Mejoras			.0			.0
Derechos			.0			.0
Productos	.0	.0	.0	.0	649.1	649.1
Corrien			.0		649.1	649.1
Capital			.0			.0
Aprovechamientos	.0	.0	.0	.0		282.5
Corrien			.0		282.5	282.5
Capital			.0			.0
Ingresos por Ventas de Bienes y Servicios	.0		.0			.0
Participaciones y Aportaciones			.0			.0
Transferencias, Asignaciones, Subsidios y Otras Ayudas	17,179.7	160.0	17,339.7		18,132.4	952.7
Ingresos Derivados de Financiamientos		825.7	825.7		6,562.90	6,562.9
Total	17,179.7	985.7	18,165.4	.0	25,626.9	8,447.2
				Ingresos excedentes ¹		

Estado Analítico de Ingresos por Fuente de Financiamiento	Ingreso					Diferencia (6= 5 - 1)
	Estimado	Ampliaciones y Reducciones	Modificado	Devengado	Recaudado	
	(1)	(2)	(3= 1 + 2)	(4)	(5)	
Ingresos del Gobierno	.0	.0	.0	.0	.0	.0
Impuestos			.0			.0
Contribuciones de Mejoras			.0			.0
Derechos			.0			.0
Productos	.0	.0	.0	.0	.0	.0
Corriente			.0			.0
Capital			.0			.0
Aprovechamientos	.0	.0	.0	.0	.0	.0
Corriente			.0			.0
Capital			.0			.0
Participaciones y Aportaciones			.0			.0
Transferencias, Asignaciones, Subsidios y Otras Ayudas						.0
Ingresos de Organismos y Empresas	17,179.7	160.0	17,339.7	.0	19,064.0	1,884.3
Cuotas y Aportaciones de Seguridad Social			.0			.0
Ingresos por Ventas de Bienes y Servicios			.0		931.6	931.6
Transferencias, Asignaciones, Subsidios y Otras Ayudas	17,179.7	160.0	17,339.7		18,132.4	952.7
Ingresos Derivados de Financiamiento	.0	825.7	825.7	.0	6,562.9	6,562.9
Ingresos Derivados de Financiamientos		825.7	825.7		6,562.9	6,562.9
Total	17,179.7	985.7	18,165.4	.0	25,626.9	8,447.2
				Ingresos excedentes ¹		

UTZIN

Universidad Tecnológica de Zinacantepec							
INGRESOS							
(Miles de Pesos)							
INGRESOS	PREVISTO	PRESUPUESTO 2017		TOTAL AUTORIZADO	RECAUDADO	VARIACIÓN	
		ASIGNACIONES Y/O AMPLIACIONES	REDUCCIONES Y/O DISMINUCIONES			IMPORTE	%
PARTICIPACIONES, APORTACIONES, TRANSFERENCIAS, ASIGNACIONES, SUBSIDIOS Y OTRAS AYUDAS	13,486.3	160.0		13,646.3	14,439.0	-792.7	-5.8
Subsidio	13,486.3	160.0		13,646.3	14,439.0	-792.7	-5.8
OTROS INGRESOS Y BENEFICIOS		825.7		825.7	7,494.5	-6,668.8	-807.7
Ingresos Financieros					649.1	-649.1	
Pasivos que se generen como Resultado de Erogaciones que se Devenguen en el Ejercicio Fiscal pero que se queden Pendientes de Liquidar al Cierre del mismo			825.7	825.7	6,562.9	-5,737.2	-694.8
Ingresos Diversos					282.5	-282.5	
SUBTOTAL	13,486.3	985.7		14,472.0	21,933.5	-7,461.5	-51.6
Programa de Acciones para el Desarrollo (PAD)	3,693.4			3,693.4	3,693.4		
PAD	3,693.4			3,693.4	3,693.4		
TOTAL	17,179.7	985.7		18,165.4	25,626.9	-7,461.5	-41.1

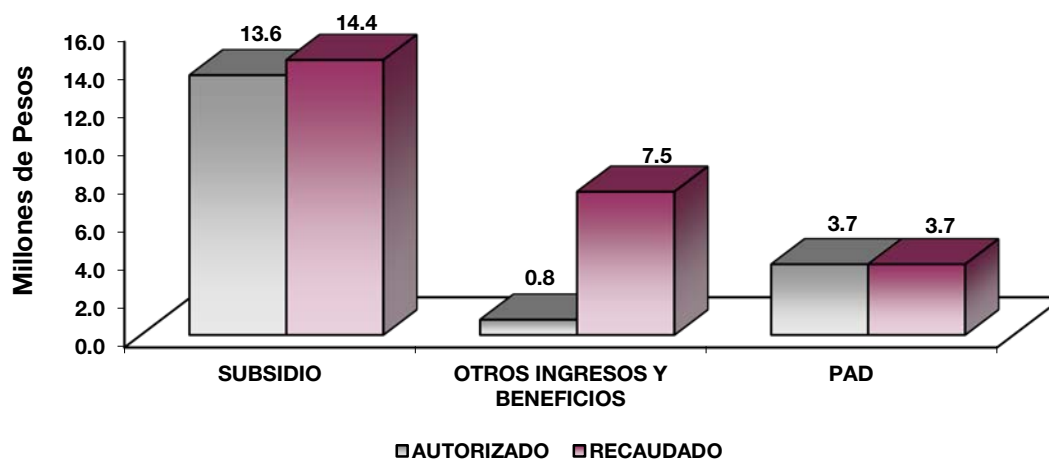

NOTAS AL PRESUPUESTO DE INGRESOS

INGRESOS

Se previó recaudar ingresos por 17 millones 179.7 miles de pesos, posteriormente se autorizaron ampliaciones por 985.7 miles de pesos, obteniendo un autorizado por 18 millones 165.4 miles de pesos, logrando recaudar 25 millones 626.9 miles de pesos, obteniendo una variación por 7 millones 461.5 miles de pesos, lo que representó el 41.1 por ciento.

PARTICIPACIONES, APORTACIONES, TRANSFERENCIAS, ASIGNACIONES, SUBSIDIOS Y OTRAS AYUDAS

Inicialmente se previó recaudar 13 millones 486.3 miles de pesos, posteriormente se autorizaron ampliaciones por 160 mil pesos, determinando un presupuesto modificado de 13 millones 646.3 miles de pesos, de los cuales se recaudaron 14 millones 439 mil pesos, obteniendo una variación de 792.7 miles de pesos, lo que representó el 5.8 por ciento respecto al monto autorizado.

OTROS INGRESOS Y BENEFICIOS

En este rubro se autorizaron ampliaciones por 825.7 miles de pesos, de los cuales se recaudaron 7 millones 494.5 miles de pesos, obteniendo una variación de 6 millones 668.8 miles de pesos, lo que representó el 807.7 por ciento respecto al monto autorizado. El recaudado se dio principalmente por ingresos financieros, Pasivos que se generen como Resultado de Erogaciones que se Devenguen en el Ejercicio Fiscal pero que se queden Pendientes de Liquidar al Cierre del mismo.

PROGRAMA DE ACCIONES PARA EL DESARROLLO (PAD)

Se autorizaron recursos por 3 millones 693.4 miles de pesos, otorgados en 2017 para la construcción de paneles solares para la captación de energía, en el Laboratorio Pesados 1 de la Universidad, mismos que se recaudaron en su totalidad.

UTZIN

Universidad Tecnológica de Zinacantepec
Estado Analítico del Ejercicio del Presupuesto de Egresos
Clasificación por Objeto del Gasto (Capítulo y Concepto)
Del 1 de Enero al 31 de Diciembre de 2017
(Miles de Pesos)

Concepto	Egresos					Subejercicio 6 = (3 - 4)
	Aprobado	Ampliaciones/ (Reducciones)	Modificado	Devengado	Pagado	
	1	2	3 = (1 + 2)	4	5	
Servicios Personales	6,222.5	628.6	6,851.1	-	6,851.1	6,851.1
Remuneraciones al Personal de Carácter Permanente	4086.3	174.6	4,260.9	-	4,260.9	4,260.9
Remuneraciones al Personal de Carácter Transitorio	-	-	-	-	-	-
Remuneraciones Adicionales y Especiales	973.4	317.4	1,290.8	-	1,290.8	1,290.8
Seguridad Social	805.4	6.0	811.4	-	811.4	811.4
Otras Prestaciones Sociales y Económicas	357.4	130.6	488.0	-	488.0	488.0
Previsiones	-	-	-	-	-	-
Pago de Estímulos a Servidores Públicos	-	-	-	-	-	-
Materiales y Suministros	1,289.5	-	1,289.5	-	1,268.6	1,289.5
Materiales de Administración, Emisión de Documentos y Artículos Oficiales	669.2	400.6	268.6	-	247.8	268.6
Alimentos y Utensilios	74.2	3.6	70.6	-	70.6	70.6
Materiales Primas y Materiales de Producción y Comercialización	157.7	298.3	456.0	-	456.0	456.0
Materiales y Artículos de Construcción y de Reparación	128.2	128.1	0.1	-	0.1	0.1
Productos Químicos, Farmacéuticos y de Laboratorio	114.6	2.8	111.8	-	111.7	111.8
Combustibles, Lubricantes y Aditivos	25.3	82.8	108.1	-	108.1	108.1
Vestuario, Blancos, Prendas de Protección y Artículos Deportivos	-	-	-	-	-	-
Materiales y Suministros Para Seguridad	-	-	-	-	-	-
Herramientas, Refacciones y Accesorios Menores	120.3	154.0	274.3	-	274.3	274.3
Servicios Generales	4,624.3	820.6	3,803.7	291.2	3,256.7	3,512.5
Servicios Básicos	950.6	674.2	276.4	14.8	198.1	261.6
Servicios de Arrendamiento	-	-	-	-	-	-
Servicios Profesionales, Científicos, Técnicos y Otros Servicios	1536.8	218.2	1,318.6	140.8	1,152.3	1,177.8
Servicios Financieros, Bancarios y Comerciales	258.5	145.4	113.1	9.0	74.4	104.1
Servicios de Instalación, Reparación, Mantenimiento y Conservación	724.8	299.1	1,023.9	126.6	896.2	897.3
Servicios de Comunicación Social y Publicidad	395.5	227.4	168.1	-	168.1	168.1
Servicios de Traslado y Viáticos	254.6	132.1	122.5	-	117.9	122.5
Servicios Oficiales	-	-	-	-	-	-
Otros Servicios Generales	503.5	277.6	781.1	-	649.7	781.1
Transferencias, Asignaciones, Subsidios y Otras Ayudas	-	352.0	352.0	-	333.9	352.0
Transferencias Internas y Asignaciones al Sector Público	-	-	-	-	-	-
Transferencias al Resto del Sector Público	-	-	-	-	-	-
Subsidios y Subvenciones	-	-	-	-	-	-
Ayudas Sociales	-	352.0	352.0	-	333.9	352.0
Pensiones y Jubilaciones	-	-	-	-	-	-
Transferencias a Fideicomisos, Mandatos y Otros Análogos	-	-	-	-	-	-
Transferencias a la Seguridad Social	-	-	-	-	-	-
Donativos	-	-	-	-	-	-
Transferencias al Exterior	-	-	-	-	-	-
Bienes Muebles, Inmuebles e Intangibles	1,350.0	-	1,350.0	-	481.4	1,350.0
Mobiliario y Equipo de Administración	-	215.2	215.2	-	215.3	215.2
Mobiliario y Equipo Educativo y Recreativo	500	215.2	284.8	-	8.9	284.8
Equipo e Instrumental Médico y de Laboratorio	-	-	-	-	-	-
Vehículos y Equipo de Transporte	-	-	-	-	-	-
Equipo de Defensa y Seguridad	-	-	-	-	-	-
Maquinaria, Otros Equipos y Herramientas	-	185.5	185.5	-	185.5	185.5
Activos Biológicos	-	-	-	-	-	-
Bienes Inmuebles	-	-	-	-	-	-
Activos Intangibles	850	185.5	664.5	-	71.7	664.5
Inversión Pública	3,693.4	-	3,693.4	3,693.4	-	-
Obra Pública en Bienes de Dominio Público	3,693.4	-	3,693.4	3,693.4	-	-
Obra Pública en Bienes Propios	-	-	-	-	-	-
Proyectos Productivos y Acciones de Fomento	-	-	-	-	-	-
Inversiones Financieras y Otras Provisiones	-	-	-	-	-	-
Inversiones Para el Fomento de Actividades Productivas	-	-	-	-	-	-
Acciones y Participaciones de Capital	-	-	-	-	-	-
Compra de Títulos y Valores	-	-	-	-	-	-
Concesión de Préstamos	-	-	-	-	-	-
Inversiones en Fideicomisos, Mandatos y Otros Análogos	-	-	-	-	-	-
Otras Inversiones Financieras	-	-	-	-	-	-
Provisiones para Contingencias y Otras Erogaciones Especiales	-	-	-	-	-	-
Participaciones y Aportaciones	-	-	-	-	-	-
Participaciones	-	-	-	-	-	-
Aportaciones	-	-	-	-	-	-
Convenios	-	-	-	-	-	-
Deuda Pública	-	825.7	825.7	-	522.6	825.7
Amortización de la Deuda Pública	-	-	-	-	-	-
Intereses de la Deuda Pública	-	-	-	-	-	-
Comisiones de la Deuda Pública	-	-	-	-	-	-
Gastos de la Deuda Pública	-	-	-	-	-	-
Costo por Coberturas	-	-	-	-	-	-
Apoyos Financieros	-	-	-	-	-	-
Adeudos de Ejercicios Fiscales Anteriores (Adefas)	-	825.7	825.7	-	522.6	825.7
Total del Gasto	17,179.7	985.7	18,165.4	3,984.6	12,714.3	14,180.8

CUENTA PÚBLICA DEL GOBIERNO, ORGANISMOS AUXILIARES Y AUTÓNOMOS DEL ESTADO DE MÉXICO 2017

Universidad Tecnológica de Zinacantepec
Estado Analítico del Ejercicio del Presupuesto de Egresos
Clasificación Económica (por Tipo de Gasto)
Del 1 de Enero al 31 de Diciembre de 2017
(Miles de Pesos)

Concepto	Egresos					Subejercicio 6 = (3 - 4)
	Aprobado	Ampliaciones/ (Reducciones)	Modificado	Devengado	Pagado	
	1	2	3 = (1 + 2)	4	5	
Gasto Corriente	12,136.3	160.0	12,296.3	291.2	11,710.3	12,005.1
Gasto de Capital	5,043.4		5,043.4	3,693.4	481.4	1,350.0
Amortización de la Deuda y Disminución de Pasivos		825.7	825.7		522.6	825.7
Pensiones y Jubilaciones			-			-
Participaciones			-			-
Total del Gasto	17,179.7	985.7	18,165.4	3,984.6	12,714.3	14,180.8

Universidad Tecnológica de Zinacantepec
Estado Analítico del Ejercicio del Presupuesto de Egresos
Clasificación Administrativa
Del 1 de Enero al 31 de Diciembre de 2017
(Miles de Pesos)

Concepto	Egresos					Subejercicio 6 = (3 - 4)
	Aprobado	Ampliaciones/ (Reducciones)	Modificado	Devengado	Pagado	
	1	2	3 = (1 + 2)	4	5	
Entidades Paraestatales y Fideicomisos No Empresariales y No Financieros	17,179.7	985.7	18,165.4	3,984.6	12,714.3	14,180.8
Instituciones Públicas de Seguridad Social	-	-	-	-	-	-
Entidades Paraestatales Empresariales No Financieras con Participación Estatal Mayoritaria	-	-	-	-	-	-
Entidades Paraestatales Empresariales Financieras Monetarias con Participación Estatal Mayoritaria	-	-	-	-	-	-
Entidades Paraestatales Empresariales Financieras No Monetarias con Participación Estatal Mayoritaria	-	-	-	-	-	-
Fideicomisos Financieros Públicos con Participación Estatal Mayoritaria	-	-	-	-	-	-
Total del Gasto	17,179.7	985.7	18,165.4	3,984.6	12,714.3	14,180.8

Universidad Tecnológica de Zinacantepec
Estado Analítico del Ejercicio del Presupuesto de Egresos
Clasificación Administrativa
Del 1 de Enero al 31 de Diciembre de 2017
(Miles de Pesos)

Concepto	Egresos					Subejercicio 6 = (3 - 4)
	Aprobado	Ampliaciones/ (Reducciones)	Modificado	Devengado	Pagado	
	1	2	3 = (1 + 2)	4	5	
205BX Universidad Tecnológica de Zinacantepec	17,179.7	985.7	18,165.4	3,984.6	12,714.3	14,180.8
			-			-
Total del Gasto	17,179.7	985.7	18,165.4	3,984.6	12,714.3	14,180.8

UTZIN

Universidad Tecnológica de Zinacantepec
Estado Analítico del Ejercicio del Presupuesto de Egresos
Clasificación Administrativa
Del 1 de Enero al 31 de Diciembre de 2017
(Miles de pesos)

Concepto	Egresos					Subejercicio 6 = (3 - 4)
	Aprobado	Ampliaciones/ (Reducciones)	Modificado	Devengado	Pagado	
	1	2	3 = (1 + 2)	4	5	
Poder Ejecutivo	17,179.7	985.7	18,165.4	3,984.6	12,714.3	14,180.8
Poder Legislativo			-			-
Poder Judicial			-			-
Órganos Autónomos			-			-
Total del Gasto	17,179.7	985.7	18,165.4	3,984.6	12,714.3	14,180.8

Universidad Tecnológica de Zinacantepec
Estado Analítico del Ejercicio del Presupuesto de Egresos
Clasificación Funcional (Finalidad y Función)
Del 1 de Enero al 31 de Diciembre de 2017
(Miles de Pesos)

Concepto	Egresos					Subejercicio 6 = (3 - 4)
	Aprobado	Ampliaciones/ (Reducciones)	Modificado	Devengado	Pagado	
	1	2	3 = (1 + 2)	4	5	
Gobierno	-	-	-	-	-	-
Legislación			-			-
Justicia			-			-
Coordinación de la Política de Gobierno			-			-
Relaciones Exteriores			-			-
Asuntos Financieros y Hacendarios			-			-
Seguridad Nacional			-			-
Asuntos de Orden Público y de Seguridad Interior			-			-
Otros Servicios Generales			-			-
Desarrollo Social	17,179.7	160.0	17,339.7	3,984.6	12,191.7	13,355.1
Protección Ambiental			-			-
Vivienda y Servicios a la Comunidad			-			-
Salud			-			-
Recreación, Cultura y Otras Manifestaciones Sociales			-			-
Educación	17,179.7	160.0	17,339.7	3,984.6	12,191.7	13,355.1
Protección Social			-			-
Otros Asuntos Sociales			-			-
Desarrollo Económico	-	-	-	-	-	-
Asuntos Económicos, Comerciales y Laborales en General			-			-
Agropecuaria, Silvicultura, Pesca y Caza			-			-
Combustibles y Energía			-			-
Minería, Manufacturas y Construcción			-			-
Transporte			-			-
Comunicaciones			-			-
Turismo			-			-
Ciencia, Tecnología e Innovación			-			-
Otras Industrias y Otros Asuntos Económicos			-			-
Otras no Clasificadas en Funciones Anteriores	-	825.7	825.7	-	522.6	825.7
Transacciones de la Deuda Pública / Costo Financiero de la Deuda			-			-
Transferencias, Participaciones y Aportaciones entre Diferentes Niveles y Órdenes de Gobierno			-			-
Saneamiento del Sistema Financiero			-			-
Adeudos de Ejercicios Fiscales Anteriores		825.7	825.7		522.6	825.7
Total del Gasto	17,179.7	985.7	18,165.4	3,984.6	12,714.3	14,180.8

Universidad Tecnológica de Zinacantepec
Endeudamiento Neto
Del 1 de Enero al 31 de Diciembre de 2017
(Miles de Pesos)

Identificación de Crédito o Instrumento	Contratación/Colocación	Amortización	Endeudamiento Neto
	A	B	C = A - B
Créditos Bancarios			
			-
			-
	N/A		-
			-
			-
Total Créditos Bancarios	-	-	-
Otros Instrumentos de Deuda			
			-
			-
			-
			-
			-
Total Otros Instrumentos de Deuda	-	-	-
TOTAL	-	-	-

Universidad Tecnológica de Zinacantepec
Intereses de la Deuda
Del 1 de Enero al 31 de Diciembre de 2017
(Miles de Pesos)

Identificación de Crédito o Instrumento	Devengado	Pagado
Créditos Bancarios		
	N/A	
Total de Intereses de Créditos Bancarios	-	-
Otros Instrumentos de Deuda		
Total de Intereses de Otros Instrumentos de Deuda	-	-
TOTAL	-	-

UTZIN

Universidad Tecnológica de Zinacantepec							
EGRESOS POR CAPÍTULO							
(Miles de Pesos)							
EGRESOS	PRESUPUESTO 2017				VARIACIÓN		
	PREVISTO	ASIGNACIONES Y/O AMPLIACIONES	REDUCCIONES Y/O DISMINUCIONES	TOTAL AUTORIZADO	EJERCIDO	IMPORTE	%
Servicios Personales	6,222.5	3,526.1	2,897.5	6,851.1	6,851.1		
Materiales y Suministros	1,289.5	2,806.6	2,806.6	1,289.5	1,268.6	20.9	1.6
Servicios Generales	4,624.3	4,087.8	4,908.4	3,803.7	3,547.9	255.8	6.7
Transferencias, Asignaciones, Subsidios y Otras Ayudas		352.0		352.0	333.9	18.1	5.1
Bienes Muebles, Inmuebles e Intangibles	1,350.0	400.7	400.7	1,350.0	481.4	868.6	64.3
Deuda Pública		825.7		825.7	522.6	303.1	36.7
S U B T O T A L	13,486.3	11,998.9	11,013.2	14,472.0	13,005.5	1,466.5	10.1
Programa de Acciones para el Desarrollo (PAD)	3,693.4			3,693.4	3,693.4		
T O T A L	17,179.7	11,998.9	11,013.2	18,165.4	16,698.9	1,466.5	8.1

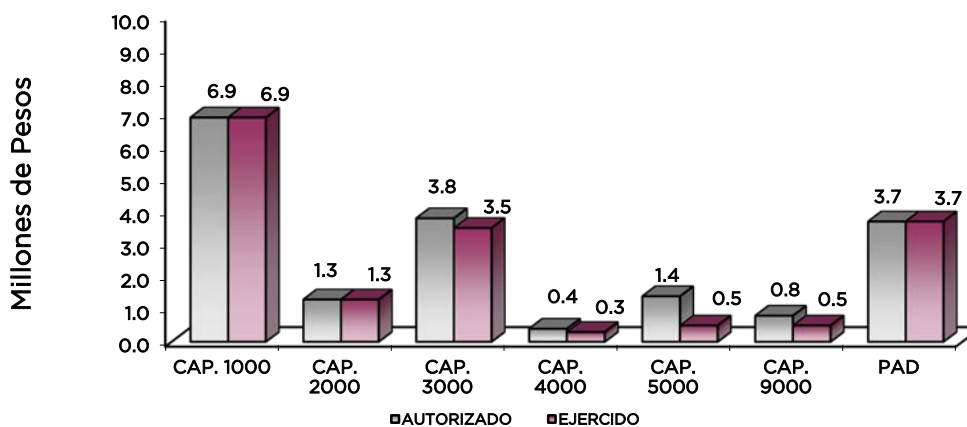

NOTAS AL PRESUPUESTO DE EGRESOS

EGRESOS

Se autorizó un presupuesto inicial por 17 millones 179.7 miles de pesos, posteriormente se realizaron ampliaciones y traspasos netos de más por 985.7 miles de pesos, determinando un presupuesto modificado por 18 millones 165.4 miles de pesos, de los cuales se ejercieron 16 millones 698.9 miles de pesos, obteniendo un subejercido por 1 millón 466.5 miles de pesos, lo que representó el 8.1 por ciento respecto al monto autorizado.

SERVICIOS PERSONALES

Se autorizó un presupuesto inicial por 6 millones 222.5 miles de pesos, posteriormente se realizaron ampliaciones y traspasos netos de más por 628.6 miles pesos, determinando un presupuesto modificado por 6 millones 851.1 miles de pesos, los cuales se ejercieron en su totalidad.

MATERIALES Y SUMINISTROS

Se autorizó un presupuesto inicial de 1 millón 289.5 miles de pesos, de los cuales se ejercieron 1 millones 268.6 miles de pesos, obteniendo un subejercido de 20.9 miles de pesos, lo que representó el 1.6 por ciento respecto al monto autorizado.

SERVICIOS GENERALES

Se autorizó un presupuesto inicial de 4 millones 624.3 miles de pesos, posteriormente se realizaron ampliaciones y traspasos netos de menos por 820.6 miles de pesos, determinando un presupuesto modificado por 3 millones 803.7 miles de pesos, de los cuales se ejercieron 3 millones 547.9 miles de pesos, obteniendo un subejercido de 255.8 miles de pesos, lo que representó el 6.7 por ciento respecto al monto autorizado.

TRANSFERENCIAS, ASIGNACIONES, SUBSIDIOS Y OTRAS AYUDAS

Se realizaron ampliaciones por 352 mil pesos, de los cuales se ejercieron 333.9 miles de pesos, obteniendo un subejercido de 18.1 miles de pesos, lo que representó el 5.1 por ciento respecto al monto autorizado.

BIENES MUEBLES, INMUEBLES E INTANGIBLES

Se autorizó un presupuesto inicial de 1 millón 350 mil pesos, de los cuales se ejercieron 481.4 miles de pesos, obteniendo un subejercido de 868.6 miles de pesos, lo que representó el 64.3 por ciento respecto al monto autorizado.

DEUDA PÚBLICA

Se realizarón ampliaciones por 825.7 miles pesos, de los cuales se ejercieron 522.6 miles de pesos, por concepto de pasivos derivados de erogaciones devengadas y pendientes de ejercicios anteriores, obteniendo un subejercido de 303.1 miles de pesos, lo que representó el 36.7 por ciento respecto al monto autorizado.

INVERSIÓN PÚBLICA

PROGRAMA DE ACCIONES PARA EL DESARROLLO (PAD)

Se autorizaron recursos por 3 millones 693.4 miles de pesos para la construcción de paneles solares para la captación de energía, en el Laboratorio Pesados 1 de la Universidad, mismos que se ejercieron en su totalidad.

UTZIN

INFORMACIÓN PRESUPUESTAL

UNIVERSIDAD TECNOLÓGICA DE ZINACANTEPEC
EGRESOS POR OBJETO DEL GASTO
(Miles de Pesos)

CAPÍTULO Y OBJETO DEL GASTO	PRESUPUESTO 2 0 1 7					EJERCIDO	VARIACIÓN
	PREVISTO	ASIGNACIONES Y/O AMPLIACIONES	REDUCCIONES Y/O DISMINUCIONES	TOTAL AUTORIZADO			
SERVICIOS PERSONALES	6,222.5	3,526.1	2,897.5	6,851.1		6,851.1	0.0
Sueldo Base	1,914.2	1,270.2	1,459.2	1,725.2		1,725.2	
Hora Clase	2,172.0	657.3	293.7	2,535.6		2,535.6	
Prima Vacacional	224.1	62.6	180.9	105.8		105.8	
Aguinaldo	459.3	421.2	198.9	681.6		681.6	
Compensación		10.8	10.8				
Gratificación	151.7	334.8	56.7	429.8		429.8	
Gratificación por Convenio	138.3	49.9	114.5	73.7		73.7	
Cuotas de Servicio de Salud	240.5	262.8	62.8	440.5		440.5	
Cuotas Al Sistema Solidario de Reparto	256.6	37.4	85.3	208.7		208.7	
Cuotas del Sistema de Capitalización Individual	91.5	9.9	33.2	68.2		68.2	
Aportaciones para Financiar Los Gastos Generales de Administración del ISSEMyM	75.6	13.7	50.7	38.6		38.6	
Riesgo de Trabajo	72.8	6.8	24.0	55.6		55.6	
Seguros y Fianzas	68.5		68.5				
Seguro de Separación Individualizado	165.6	159.4	207.0	118.0		118	
Liquidaciones por Indemnizaciones, por Sueldos y Salarios Caidos		160.0		160.0		160	
Otros Gastos Derivados de Convenio		37.2	11.6	25.6		25.6	
Despensa	191.8	32.1	39.7	184.2		184.2	
MATERIALES Y SUMINISTROS	1,289.5	2,806.6	2,806.6	1,289.5		1,268.6	20.9
Materiales y Útiles de Oficina	314.2	614.8	863.9	65.1		49.3	15.8
Enseres de Oficina	22.4		22.4				
Material y Útiles de Imprenta y Reproducción	33.7	21.1	51.3	3.5		3.5	
Materiales y Útiles para el Procesamiento en Equipos y Bienes Informáticos	133.8	240.9	271.5	103.2		103.2	
Material de Información		3.4		3.4		3.4	
Material y Enseres de Limpieza	72.6	105.4	122.6	55.4		55.4	
Material Didáctico	92.5	36.9	117.5	11.9		6.8	5.1
Material para Identificación y Registro		120.4	94.3	26.1		26.1	
Productos Alimenticios para Personas	39.0	28.2	23.6	43.6		43.6	
Utensilios para el Servicio de Alimentación	35.2	13.5	21.7	27.0		27.0	
Productos Minerales no Metálicos		318.4	130.6	187.8		187.8	
Material Eléctrico y Electrónico	29.5	318.1	125.9	221.7		221.7	
Materiales Complementarios		41.9	21.0	20.9		20.9	
Material de Señalización	100.0		100.0				
Árboles y Plantas de Ornato		.7		.7		.7	
Materiales de Construcción	28.2	24.6	49.2	3.6		3.6	
Estructuras y Manufacturas para Todo Tipo de Construcción		42.4	21.2	21.2		21.2	
Materiales, Accesorios y Suministros Médicos		.3	.1	.2		.2	
Materiales, Accesorios y Suministros de Laboratorio	128.2		128.2				
Combustibles, Lubricantes y Aditivos	114.6	201.5	204.3	111.8		111.8	
Vestuario y Uniformes		16.0		16.0		16.0	
Artículos Deportivos	25.3	129.2	62.4	92.1		92.1	
Productos Textiles		.1		.1		.1	
Refacciones, Accesorios y Herramientas	52.4	135.7	154.1	34.0		34.0	
Refacciones y Accesorios Menores de Edificios	32.9	200.3	115.3	117.9		117.9	
Refacciones y Accesorios Menores de Mobiliario y Equipo de Administración, Educativo y Recreativo	35.0	109.9	70.5	74.4		74.4	
Refacciones y Accesorios para Equipo de Cómputo		80.0	34.7	45.3		45.3	
Refacciones y Accesorios Menores para Equipo de Transporte		.6	.3	.3		.3	
Otros Enseres		2.3		2.3		2.3	
SERVICIOS GENERALES	4,624.3	4,087.8	4,908.4	3,803.7		3,547.9	255.8
Servicio de Energía Eléctrica	126.3	14.0	40.9	99.4		88.7	10.7
Gas	2.2			2.2		2.2	
Servicio de Agua	49.0	3.6	11.2	41.4		18.5	22.9
Servicio de Telefonía Convencional	50.5		26.6	23.9		23.9	
Servicio de Telefonía Celular		.4	.4				
Servicios de Conducción de Señales Analógicas y Digitales		41.5	7.0	34.5		34.5	
Servicios de Acceso A Internet	722.3	822.9	1,476.8	68.4		68.4	.0
Servicio Postal y Telegráfico	.3	.2		.5		.5	
Servicios de Telecomunicación Especializados		6.1		6.1		6.1	
Asesorías Asociadas a Convenios O Acuerdos	113.4	124.3	195.5	42.2		34.5	7.7
Servicios Informáticos	2.5	85.6	5.0	83.1		83.1	
Capacitación	150.5		91.8	58.7		58.7	

CUENTA PÚBLICA DEL GOBIERNO, ORGANISMOS AUXILIARES Y AUTÓNOMOS DEL ESTADO DE MÉXICO 2017

CAPÍTULO Y OBJETO DEL GASTO	PRESUPUESTO 2017				EJERCIDO	VARIACIÓN
	PREVISTO	ASIGNACIONES Y/O AMPLIACIONES	REDUCCIONES Y/O DISMINUCIONES	TOTAL AUTORIZADO		
Servicios de Apoyo Administrativo y Fotocopiado	29.9			29.9	29.9	
Impresiones de Documentos Oficiales para la Prestación de Servicios Públicos, Identificación, Formatos Administrativos y Fiscales, Formas Valoradas, Certificados y Títulos	3.0	3.3	6.2	.1	.1	
Servicios de Vigilancia	1,237.5	567.3	700.2	1,104.6	1,086.8	17.8
Servicios Bancarios y Financieros	218.1	226.9	393.6	51.4	35.7	15.7
Seguros y Fianzas	40.4	30.3	9.2	61.5	47.5	14.0
Fletes y Maniobras		.4	.2	.2	.2	
Reparación y Mantenimiento de Inmuebles	126.5	78.7	42.9	162.3	162.3	
Adaptación de Locales, Almacenes, Bodegas y Edificios	29.2	416.6	172.1	273.7	273.0	.7
Reparación, Mantenimiento e Instalación de Mobiliario y Equipo de Oficina		6.3	1.3	5.0	5.0	
Reparación, Instalación y Mantenimiento de Bienes Informáticos, Microfilmación y Tecnologías de la Información		365.4	182.7	182.7	182.7	
Reparación y Mantenimiento de Vehículos Terrestres, Aéreos y Lacustres	73.3	131.8	194.9	10.2	10.2	
Reparación, Instalación y Mantenimiento de Maquinaria, Equipo Industrial y Diverso	.5		.1	.4		.4
Servicios de Lavandería, Limpieza e Higiene	495.4	34.2	140.0	389.6	389.6	
Servicios de Fumigación		68.9	68.9			
Gastos de Publicidad y Propaganda	361.4	142.6	419.8	84.2	84.2	
Publicaciones Oficiales y de Información en General para Difusión	34.0	185.2	135.4	83.8	83.8	
Gastos de Traslado por Vía Terrestre	16.9	43.0	29.4	30.5	30.5	
Viáticos Nacionales	112.0	112.1	163.3	60.8	57.3	3.5
Gastos de Hospedaje en Territorio Nacional		12.9	11.3	1.6	1.6	
Otros Servicios de Traslado y Hospedaje	125.8	22.5	118.5	29.8	28.6	1.2
Otros Impuestos y Derechos	13.7	45.5	30.3	28.9	23.3	5.6
Impuesto Sobre Erogaciones por Remuneraciones al Trabajo Personal	229.2			229.2	167.9	61.3
Cuotas y Suscripciones	67.1	60.6	81.5	46.2	35.6	10.6
Gastos de Servicios Menores	193.4	434.7	151.4	476.7	423.0	53.7
TRANSFERENCIAS, ASIGNACIONES, SUBSIDIOS Y OTRAS AYUDAS		352.0		352.0	333.9	18.1
Becas		352.0		352.0	333.9	18.1
BIENES MUEBLES, INMUEBLES E INTANGIBLES	1,350.0	400.7	400.7	1,350.0	481.4	868.6
Muebles y Enseres.		184.4		184.4	184.4	
Otros Equipos Eléctricos y Electrónicos de Oficina		30.8		30.8	30.8	
Equipos y Aparatos Audiovisuales	500.0		215.2	284.8	8.9	275.9
Equipo y Aparatos para Comunicación, Telecomunicación y Radio Transmisión		185.5		185.5	185.5	
Software	850.0		185.5	664.5	71.8	592.7
DEUDA PÚBLICA		825.7		825.7	522.6	303.1
Por el Ejercicio Inmediato Anterior		825.7		825.7	522.6	303.1
SUBTOTAL	13,486.3	11,998.9	11,013.2	14,472.0	13,005.5	1,466.5
INVERSIÓN PÚBLICA	3,693.4			3,693.4	3,693.4	
Programa de Acciones para el Desarrollo (PAD)	3,693.4			3,693.4	3,693.4	
T O T A L	17,179.7	11,998.9	11,013.2	18,165.4	16,698.9	1,466.5

INFORMACIÓN PROGRAMÁTICA



UTZIN

Universidad Tecnológica de Zinacantepec Gasto por Categoría Programática Del 1 de Enero al 31 de Diciembre de 2017 (Miles de Pesos)						
Concepto	Egresos					Subejercicio 6=(3 - 4)
	Aprobado 1	Ampliaciones/ (Reducciones) 2	Modificado 3=(1 + 2)	Devengado 4	Pagado 5	
Programas	17,179.7	160.0	17,339.7	3,984.6	12,191.7	13,355.1
Subsidios: Sector Social y Privado o Entidades Federativas y Municipios	-	-	-	-	-	-
Sujetos o Reglas de Operación			-			-
Otros Subsidios			-			-
Desempeño de las Funciones	17,179.7	160.0	17,339.7	3,984.6	12,191.7	13,355.1
Prestación de Servicios Públicos	17,179.7	160.0	17,339.7	3,984.6	12,191.7	13,355.1
Provisión de Bienes Públicos			-			-
Planeación, Seguimiento y Evaluación de Políticas Públicas			-			-
Promoción y Fomento			-			-
Regulación y Supervisión			-			-
Funciones de las Fuerzas Armadas (Únicamente Gobierno Federal)			-			-
Específicos			-			-
Proyectos de Inversión			-			-
Administrativos y de Apoyo	-	-	-	-	-	-
Apoyo al Proceso Presupuestario y para Mejorar la Eficiencia Institucional			-			-
Apoyo a la Función Pública y al Mejoramiento de la Gestión			-			-
Operaciones Ajenas			-			-
Compromisos	-	-	-	-	-	-
Obligaciones de Cumplimiento de Resolución Jurisdiccional			-			-
Desastres Naturales			-			-
Obligaciones	-	-	-	-	-	-
Pensiones y Jubilaciones			-			-
Aportaciones a la Seguridad Social			-			-
Aportaciones a Fondos de Estabilización			-			-
Aportaciones a Fondos de Inversión y Reestructura de Pensiones			-			-
Programa de Gasto Federalizado (Gobierno Federal)	-	-	-	-	-	-
Gasto Federalizado			-			-
Participaciones a Entidades Federativas y Municipios			-			-
Costo Financiero, Deuda o Apoyos a Deudores y Ahorradores de la Banca			-			-
Adeudos de Ejercicios Fiscales Anteriores		825.7	825.7		522.6	825.7
Total del Gasto	17,179.7	985.7	18,165.4	3,984.6	12,714.3	14,180.8

El Plan de Desarrollo del Estado de México 2011-2017, es un documento que proyecta una visión integral del Estado de México, reconoce la diversidad política, así como el perfil y la vocación económica y social de cada región y municipio, con la finalidad de establecer estrategias de acción que nos permitirán aprovechar las áreas de oportunidad y fomentar el crecimiento de las zonas rurales, urbanas y metropolitanas de la Entidad.

GOBIERNO SOLIDARIO

El Gobierno Estatal se ha planteado como visión ofrecer un elevado nivel de vida y una mayor igualdad de oportunidades, asumiendo su papel como Gobierno Solidario. Para ello, se han establecido objetivos apegados a la realidad de la Entidad, que delinearán la política social durante los próximos años y tendrán un impacto directo en el mejoramiento de las condiciones de desarrollo humano y social de los mexiquenses: Ser reconocido como el Gobierno de la Educación; Combatir la Pobreza; Mejorar la Calidad de la Vida de los Mexiquenses mediante la Transformación Positiva de su Entorno y Alcanzar una Sociedad más igualitaria a través de la atención a grupos en situación de vulnerabilidad.

FINANCIAMIENTO PARA EL DESARROLLO

El Gobierno Estatal requiere de recursos financieros para fomentar el desarrollo. Debido a las metas y objetivos que se han establecido, cada peso que se presupueste debe de asignarse y gastarse de manera eficiente. Los recursos deben dirigirse a proyecto que causen el mayor impacto en el bienestar de los mexiquenses.

Universidad Tecnológica de Zinacantepec							
EGRESOS POR PILAR Y/O EJE TRANSVERSAL							
(Miles de Pesos)							
PILAR Y/O EJE TRANSVERSAL	PRESUPUESTO 2017				VARIACIÓN		
	PREVISTO	ASIGNACIONES Y/O AMPLIACIONES	REDUCCIONES Y/O DISMINUCIONES	TOTAL AUTORIZADO	EJERCIDO	IMPORTE	%
Gobierno Solidario	17,179.7	11,173.2	11,013.2	17,339.7	16,176.3	1,163.4	6.7
Financiamiento para el Desarrollo		825.7		825.7	522.6	303.1	36.7
T O T A L	17,179.7	11,998.9	11,013.2	18,165.4	16,698.9	1,466.5	8.1

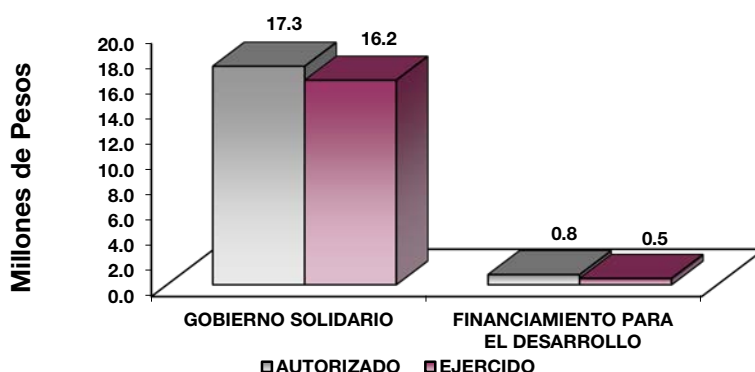

FINALIDAD

DESARROLLO SOCIAL

En esta finalidad se avanzará en la provisión de servicios a la población en materia de Protección Social, Educación, Salud y Vivienda y servicios a la Comunidad, con lo que se apoyara fundamentalmente a la consecución de las metas Nacionales México Incluyente y México con Educación de Calidad.

UTZIN

El programa que desarrolló la Universidad Tecnológica de Zinacantepec, buscó cumplir con los siguientes objetivos:

- Ampliar la cobertura de los servicios educativos, especialmente en los niveles medio superior y superior, bajo criterios de flexibilidad y pertinencia.
- Fortalecer la vinculación entre la educación media superior en sus diversas modalidades, con las necesidades sociales y del aparato productivo de la Entidad.

Universidad Tecnológica de Zinacantepec EGRESOS POR PROGRAMA (Miles de Pesos)							
PROGRAMA	PRESUPUESTO 2017			TOTAL AUTORIZADO	EJERCIDO	VARIACIÓN	
	PREVISTO	ASIGNACIONES Y/O AMPLIACIONES	REDUCCIONES Y/O DISMINUCIONES			IMPORTE	%
Educación Superior	16,701.3	10,766.9	10,606.9	16,861.3	15,703.1	1,158.2	6.9
Gestión de las Políticas Educativas	49.9	49.9	49.9	49.9	49.9		
Modernización de las Políticas Educativas	428.5	356.4	356.4	428.5	423.3	5.2	1.2
Previsiones para el Pago de Adeudos de Ejercicios Fiscales Anteriores		825.7		825.7	522.6	303.1	36.7
TOTAL	17,179.7	11,998.9	11,013.2	18,165.4	16,698.9	1,466.5	8.1

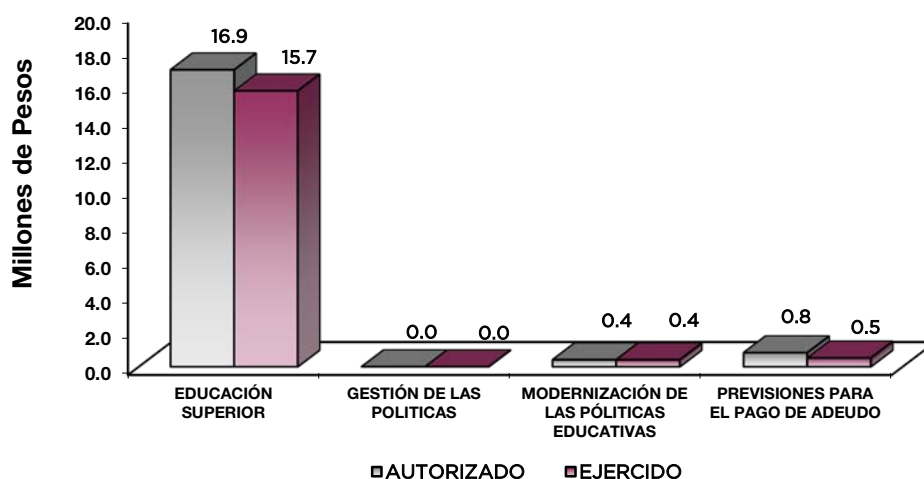

AVANCE OPERATIVO-PROGRAMÁTICO Y PRESUPUESTAL

La Universidad Tecnológica de Zinacantepec, con base de las atribuciones y objeto denotados en el decreto de creación de fecha 10 de diciembre de 2013, desarrolla acciones tendientes a mejorar en los aspectos: Educación Superior, Vinculación con el Sector Productivo, Fortalecimiento de la Calidad Educativa, Tecnología Aplicada a la Educación y Convivencia Escolar sin Violencia.

DESARROLLO SOCIAL

EDUCACIÓN

02050301 EDUCACIÓN SUPERIOR

020503010101 EDUCACIÓN SUPERIOR TECNOLÓGICA

Atender a la Matrícula de Educación Superior Tecnológica

Para el año 2017, se pretendió fortalecer la Educación Superior con calidad, incrementando la cobertura a estudios de Educación Superior, logrando atender a un mayor número de estudiantes; otorgando atención a 180 alumnos que se tenían programados, en los 6 programas educativos; 3 en Técnico Superior Universitario y 3 para Ingeniería.

Atender a los alumnos de Nuevo Ingreso de Educación Superior Tecnológica

La meta esta encaminada a atender a los egresados del nivel medio superior que solicitan su inscripción al primer cuatrimestre, en las carreras que ofrece la Universidad de Técnico Superior Universitario e Ingeniería. Por lo que se programó la captación de 175 aspirantes, egresados de educación media superior de las localidades de la zona de influencia de esta universidad, teniendo como resultado la inscripción de 175 alumnos, lo cual representó alcanzar el 100 por ciento de lo programado.

Capacitar al Personal Docente

Con la finalidad de fortalecer el trabajo del personal docente, la Universidad Tecnológica de Zinacantepec capacitó a 20 docentes, lo cual favorece brindar un servicio educativo de calidad, a fin de elevar el aprovechamiento y la calidad de la educación que se imparte en esta Institución.

Capacitar al Personal Directivo y Administrativo

Con el propósito de fortalecer las habilidades, competencias y destrezas del personal directivo y administrativo se capacitó a 10 personas, lo que permitió conseguir la meta programada, logrando así dar servicios al estudiante con mayor calidad.

Desarrollar Proyectos de Investigación

Esta actividad favorece al desarrollo de proyectos de investigación de la Universidad Tecnológica de Zinacantepec, con la colaboración de docentes de esta casa de estudios; se llevaron a cabo 2 proyectos,

alcanzando de esta forma la meta al 100 por ciento, lo cual fortalecerá la consolidación académica en este rubro.

Realizar Acciones Culturales y Deportivas

Esta permite la formación integral de los estudiantes mediante prácticas culturales y deportivas, con la participación del total de la matrícula. En este año, la Universidad programó una meta de 3 acciones culturales y deportivos, los cuales promueven la sana convivencia y desarrollo de talentos, lo que permite alcanzar en un 100 por ciento la meta.

Realizar Proyectos Emprendedores en Educación Superior Tecnológica

Esta actividad fortalece el desarrollo de proyectos emprendedores e impulsan la creación de empresas productivas para el desarrollo los estudiantes en el ámbito profesional, con la elaboración de 5 proyectos mismos que se concluyeron en su totalidad, con el apoyo del área académica.

Lograr que los Alumnos Concluyan sus Estudios en el Periodo Establecido

Esta meta permite identificar a los alumnos que concluyen su proceso enseñanza-aprendizaje como Técnico Superior Universitario e Ingeniería, por medio de la realización de su periodo de estadía profesional en diferentes empresas del sector productivo, público y social. Para ello se programó el egreso de 90 alumnos, de los cuales concluyeron su proceso 87, cubriendo la meta en 90 por ciento.

Certificar Nuevos Procesos

En 2017 se recibió la instrucción por parte del titular del Ejecutivo Estatal de realizar los trámites para la transición de la UTZIN a la modalidad bilingüe, internacional y sustentable, lo cual conlleva el cumplimiento de requisitos académicos, administrativos y de infraestructura establecidos por la SEP, mismos que a finales de 2016 y durante todo 2017 se trabajaron y se atendieron las observaciones realizadas por la Coordinación General de Universidades Tecnológicas y Politécnicas. La transición: implica el ajuste en los planes y programas de estudios, la capacitación del personal docente y administrativo, adecuaciones a la infraestructura, traducción de asignaturas y otros aspectos académicos, por lo que dichas modificaciones inciden en los indicadores que son evaluables por parte de las entidades acreditadas y certificadoras, de tal forma que no fue posible empatar los movimientos de la transición y evaluación. En virtud de que la instrucción referente a la transición, se recibió a finales de 2016, una vez que ya se había elaborado el Proyecto de presupuesto 2017, no fue posible modificar las metas, ni hacerlas acordes al cambio de modelo instruido, toda vez que se debieron haber incluido como metas: la transición multicitada y la certificación del personal bajo los estándares del idioma determinado por el Marco Común Europeo para la Enseñanza de la Lengua, sin embargo se están realizando las gestiones necesarias para lograr el alcance de esta meta.

Evaluar al Personal Docente con la Finalidad de Encontrar Áreas de Oportunidad para Mejorar su Desempeño

Esta meta permite evaluar el desempeño de los profesores de esta Universidad, a fin de conocer sus fortalezas, oportunidades, debilidades y amenazas, así como el nivel de competencia profesional en el desarrollo de la docencia, cumpliendo la meta al 100 por ciento de los 20 docentes programados.

Contactar Egresados de Educación Superior Tecnológica para Identificar las Características de su Ubicación en el Campo Laboral, así como la Pertinencia de su Formación Académica

Esta meta nos permite darle seguimiento a nuestros egresados, con el objetivo de obtener información del desarrollo profesional de los alumnos en el mercado laboral, cumpliendo la meta al 100 por ciento, al cumplir contactar a 50 alumnos egresados.

Acreditar Nuevos Programas Educativos de Calidad

En 2017 se recibió la instrucción por parte del titular del Ejecutivo Estatal de realizar los trámites para la transición de la UTZIN a la modalidad bilingüe, internacional y sustentable, lo cual conlleva el cumplimiento de requisitos académicos, administrativos y de infraestructura establecidos por la SEP, mismos que a finales de 2016 y durante todo 2017 se trabajaron y se atendieron las observaciones realizadas por la Coordinación General de Universidades Tecnológicas y Politécnicas. La transición: implica el ajuste en los planes y programas de estudios, la capacitación del personal docente y administrativo, adecuaciones a la infraestructura, traducción de asignaturas y otros aspectos académicos, por lo que dichas modificaciones inciden en los indicadores que son evaluables por parte de las entidades acreditadas y certificadoras, de tal forma que no fue posible empatar los movimientos de la transición y evaluación. En virtud de que la instrucción referente a la transición, se recibió a finales de 2016, una vez que ya se había elaborado el Proyecto de presupuesto 2017, no fue posible modificar las metas, ni hacerlas acordes al cambio de modelo instruido, toda vez que se debieron haber incluido como metas: la transición multicitada y la certificación del personal bajo los estándares del idioma determinado por el Marco Común Europeo para la Enseñanza de la Lengua, sin embargo se están realizando las gestiones correspondientes para cumplir con la meta.

Coadyuvar a que los Egresados Obtengan su Título Profesional de Educación Superior

Con la finalidad de que los alumnos a parte de concluir su proceso enseñanza-aprendizaje, logren obtener su título profesional, la Universidad programa, 21 títulos profesionales con el objeto que los alumnos logren un mejor posicionamiento en el campo laboral, de los cuales se alcanzó la meta en un 100 por ciento.

02050601 GESTIÓN DE LAS POLÍTICAS EDUCATIVAS

020506010204 VINCULACIÓN CON EL SECTOR PRODUCTIVO

Firmar Nuevos Convenios con los Sectores Público, Privado y Social

La Universidad Tecnológica de Zinacantepec, a través del Departamento de Vinculación, logró concretar la firma de 10 convenios de colaboración con sector productivo, público y social, lo que permite que los estudiantes y docentes de la UTZin, puedan realizar proyectos conjuntos, estadía profesional y servicio social para el aprovechamiento de sus recursos humanos y materiales, en el desarrollo de actividades de interés y beneficio mutuo.

Integrar Alumnos al Programa de Educación Dual

La inercia actual del sector productivo, demanda más preparación profesional de los alumnos, el cual debe ser acorde a las necesidades del mercado laboral, por ello la generación de convenios para la realización de

estudios en el modelo dual, se programó integrar a 2 alumnos alcanzando el 100 por ciento de la meta programada.

02050602 MODERNIZACIÓN DE LA EDUCACIÓN

020506020101 FORTALECIMIENTO DE LA CALIDAD EDUCATIVA

Impartir el Idioma Inglés a los Alumnos de Educación Superior

El objetivo de la meta es favorecer el aprendizaje del idioma inglés; perfeccionar las habilidades de comprensión lectora, auditiva, expresión oral y escrita de este idioma, con el propósito de preparar a los alumnos para que cuenten con las capacidades y competencias para integrarse en mejores condiciones al mercado de trabajo. En este sentido, se programó alcanzar una meta de 180 estudiantes con atención en el idioma, cumpliendo la meta al 100 por ciento.

020506020104 TECNOLOGÍA APLICADA A LA EDUCACIÓN

Utilizar Equipo de Cómputo en el Proceso de Enseñanza-Aprendizaje en Educación Superior

El objetivo principal de esta meta es que los estudiantes lleven a cabo la parte práctica que establece el Modelo Educativo de las Universidades Tecnológicas utilizando las herramientas del programa educativo de Tecnologías de la Información y Comunicación. Se cuenta con equipos de cómputo suficientes para la atención de los estudiantes.

020506020105 CONVIVENCIA ESCOLAR SIN VIOLENCIA

Realizar Acciones para la Prevención de la Violencia Escolar en Educación Superior

Las acciones están encaminadas a favorecer la enseñanza-aprendizaje en sana convivencia entre los docentes y alumnos, con la finalidad de evitar conductas indeseables como el bullying. Para el cumplimiento de esta meta, la Universidad programó realizar 5 acciones tendientes a desarrollar una convivencia armónica y pacífica entre los alumnos, se reflejan 4 acciones alcanzando la meta en un 80 por ciento.

Realizar Acciones de Equidad de Género en Educación Superior

La meta está encaminada a promover la perspectiva de género en la comunidad universitaria, entre las que se destaca la difusión del tema por medio de cursos, conferencias y talleres. Se programó realizar 12 acciones, cumpliéndose la meta al 100 por ciento de lo programado.

CUENTA PÚBLICA DEL GOBIERNO, ORGANISMOS AUXILIARES Y AUTÓNOMOS DEL ESTADO DE MÉXICO 2017

Universidad Tecnológica de Zinacantepec AVANCE OPERATIVO - PROGRAMÁTICO Y PRESUPUESTAL ENERO - DICIEMBRE DE 2017													
							M E T A S			PRESUPUESTO 2017			
FIN	FUN	SF	PP	SP	Pr	DESCRIPCIÓN	UNIDAD DE MEDIDA	PROGRAMADO	ALCANZADO	AVANCE %	AUTORIZADO ANUAL	EJERCIDO	%
GOBIERNO SOLIDARIO													
DESARROLLO SOCIAL													
EDUCACIÓN													
02	05	03	01	EDUCACIÓN SUPERIOR							16,861.3	15,703.1	93.1
02	05	03	01	01	01	EDUCACIÓN SUPERIOR TECNOLÓGICA					16,861.3	15,703.1	93.1
						Atender a la matrícula de educación superior tecnológica	Alumno	180	180	100			
						Atender a los alumnos de nuevo ingreso de educación superior tecnológica	Alumno	175	175	100			
						Capacitar al personal docente	Docente	20	20	100			
						Capacitar al personal directivo y administrativo	Persona	10	10	100			
						Desarrollar proyectos de investigación	Proyecto	2	2	100			
						Realizar acciones culturales y deportivas	Acción	3	3	100			
						Realizar proyectos emprendedores en educación superior tecnológica	Proyecto	5	5	100			
						Lograr que los alumnos egresen en el periodo establecido	Egresado	90	81	90			
						Certificar nuevos procesos	Certificado	1					
						Evaluar al personal docente con la finalidad de encontrar áreas de oportunidad para mejorar su desempeño.	Docente	20	20	100			
						Contactar egresados en educación superior tecnológica para identificar las características de su ubicación en el campo laboral, así como la pertinencia de su formación académica.	Egresado	50	50	100			
						Acreditar nuevos programas educativos	Programa	3					
						Coadyuvar a que los egresados obtengan su título profesional de educación superior.	Documento	21	21	100			
02	05	06	01	GESTIÓN DE LAS POLÍTICAS EDUCATIVAS							49.9	49.9	100.0
02	05	06	01	02	04	VINCULACIÓN CON EL SECTOR PRODUCTIVO					49.9	49.9	100.0
						Firmar nuevos convenios con los sectores público, privado y social	Convenio	10	10	100			
						Integrar alumnos al programa de educación dual	Alumno	2	2	100			
02	05	06	02	MODERNIZACIÓN DE LA EDUCACIÓN							428.5	423.3	98.8
02	05	06	02	01	01	FORTALECIMIENTO DE LA CALIDAD EDUCATIVA					164.9	164.9	100.0
						Impartir el idioma inglés a los alumnos en educación superior	Alumno	180	180	100			
02	05	06	02	01	04	TECNOLOGÍA APLICADA A LA EDUCACIÓN					4.9	4.9	100.0
						Destinar equipo de cómputo al proceso de enseñanza-aprendizaje en educación superior.	Equipo de Computo	30	30	100			
02	05	06	02	01	05	CONVIVENCIA ESCOLAR SIN VIOLENCIA					258.7	253.5	98.0
						Realizar acciones para la prevención de la violencia escolar en educación superior	Acción	5	4	80			
						Realizar acciones de equidad de género en educación superior	Acción	12	12	100			
FINANCIAMIENTO PARA EL DESARROLLO													
OTROS NO CLASIFICADOS EN FUNCIONES ANTERIORES													
04	04	01	01	PREVENCIÓN PARA EL PAGO DE ADEUDOS DE EJERCICIOS FISCALES ANTERIORES									
04	04	01	01	01	01	PASIVOS DERIVADOS DE EROGACIONES DEVENGADAS Y PENDIENTES DE EJERCICIOS ANTERIORES					825.7	522.6	63.3
						Registrar el pago de Adeudos de Ejercicios Fiscales Anteriores.	Documento	1	1	100			
T O T A L											18,165.4	16,698.9	91.9
											=====	=====	

ANEXOS ESTABLECIDOS EN DIFERENTES ORDENAMIENTOS



UTZIN

Relación de Bienes Inmuebles que Componen al Patrimonio
Cuenta Pública al 31 de Diciembre de 2017
(Miles de Pesos)

Ente Público: Universidad Tecnológica de Zinacantepec

Código	Descripción de Bienes Inmuebles	* Valor en Libros
	Edificios Habitacionales	34,614.1
	Construcciones en Proceso	25,451.1
	TOTAL	60,065.2

Relación de Bienes Muebles que Componen al Patrimonio
Cuenta Pública al 31 de Diciembre de 2017
(Miles de Pesos)

Ente Público: Universidad Tecnológica de Zinacantepec

Código	Descripción de Bienes Muebles	Valor en Libros
	Mobiliario y Equipo de Administración	5,481.7
	Vehículos y Equipo de Transporte	928.1
	Maquinaria, Otros Equipos y Herramientas	4,356.2
	T O T A L	10,766.0

Universidad Tecnológica de Zinacantepec
Cuenta Pública al 31 de Diciembre de 2017
Relación de Cuentas Bancarias Productivas Específicas

Fondo, Programa o Convenio	Datos de la Cuenta Bancaria	
	Institución Bancaria	Número de Cuentas *
PRESUPUESTO AUTORIZADO FEDERAL	BBVA BANCOMER	127
FONDO DE APORTACIONES MULTIPLES 2014	BBVA BANCOMER	860
SUBSIDIO FEDERAL	BBVA BANCOMER	153
PROGRAMA DELFIN	BBVA BANCOMER	544
INGRESOS PROPIOS	BBVA BANCOMER	185
SUBSIDIO ESTATAL	BBVA BANCOMER	98
FONDO DE APORTACIONES MULTIPLES 2017	BBVA BANCOMER	599
INGRESOS PROPIOS	BANAMEX	479
FONDO DE APORTACIONES MULTIPLES 2015	BANAMEX	503

FORMATOS PARA EL CUMPLIMIENTO DE LA LEY DE DISCIPLINA FINANCIERA DE LAS ENTIDADES FEDERATIVAS Y LOS MUNICIPIOS



UTZIN

Universidad Tecnológica de Zinacantan Estado de Situación Financiera Detallado Al 31 de diciembre de 2017 y 2016 (CIFRAS EN MILES DE PESOS)					
Concepto	2017	2016	Concepto	2017	2016
ACTIVO			PASIVO		
Activo Circulante			Pasivo Circulante		
a. Efectivo y Equivalentes (a=a1+a2+a3+a4+a5+a6+a7)	4,877.3	969.2	a. Cuentas por Pagar a Corto Plazo (a=a1+a2+a3+a4+a5+a6+a7+a8+a9)	7,032.8	13,936.8
a1) Efectivo	0.0	0.0	a1) Servicios Personales por Pagar a Corto Plazo	0.0	0.0
a2) Bancos/Tesorería	4,877.3	969.2	a2) Proveedores por Pagar a Corto Plazo	792.2	1,024.7
a3) Bancos/Dependencias y Otros	0.0	0.0	a3) Contratistas por Obras Públicas por Pagar a Corto Plazo	3,693.4	0.0
a4) Inversiones Temporales (Hasta 3 Meses)	0.0	0.0	a4) Participaciones y Aportaciones por Pagar a Corto Plazo	0.0	0.0
a5) Fondos con Afectación Específica	0.0	0.0	a5) Transferencias Otorgadas por Pagar a Corto Plazo	0.0	0.0
a6) Depósitos de Fondos de Terceros en Garantía y/o Administración	0.0	0.0	a6) Intereses, Comisiones y Otros Gastos de la Deuda Pública por Pagar a Corto Plazo	0.0	0.0
a7) Otros Efectivos y Equivalentes	0.0	0.0	a7) Retenciones y Contribuciones por Pagar a Corto Plazo	178.7	294.5
b. Derechos a Recibir Efectivo o Equivalentes (b=b1+b2+b3+b4+b5+b6+b7)	7,507.4	17,599.7	a8) Devoluciones de la Ley de Ingresos por Pagar a Corto Plazo	0.0	0.0
b1) Inversiones Financieras de Corto Plazo	7,396.8	17,521.5	a9) Otras Cuentas por Pagar a Corto Plazo	2,368.5	12,617.7
b2) Cuentas por Cobrar a Corto Plazo	0.0	0.0	b. Documentos por Pagar a Corto Plazo (b=b1+b2+b3)	0.0	0.0
b3) Deudores Diversos por Cobrar a Corto Plazo	110.6	78.2	b1) Documentos Comerciales por Pagar a Corto Plazo	0.0	0.0
b4) Ingresos por Recuperar a Corto Plazo	0.0	0.0	b2) Documentos con Contratistas por Obras Públicas por Pagar a Corto Plazo	0.0	0.0
b5) Deudores por Anticipos de la Tesorería a Corto Plazo	0.0	0.0	b3) Otros Documentos por Pagar a Corto Plazo	0.0	0.0
b6) Préstamos Otorgados a Corto Plazo	0.0	0.0	c. Porción a Corto Plazo de la Deuda Pública a Largo Plazo (c=c1+c2)	0.0	0.0
b7) Otros Derechos a Recibir Efectivo o Equivalentes a Corto Plazo	0.0	0.0	c1) Porción a Corto Plazo de la Deuda Pública	0.0	0.0
c. Derechos a Recibir Bienes o Servicios (c=c1+c2+c3+c4+c5)	0.0	0.0	c2) Porción a Corto Plazo de Arrendamiento Financiero	0.0	0.0
c1) Anticipo a Proveedores por Adquisición de Bienes y Prestación de Servicios a Corto Plazo	0.0	0.0	d. Títulos y Valores a Corto Plazo	0.0	0.0
c2) Anticipo a Proveedores por Adquisición de Bienes Inmuebles y Muebles a Corto Plazo	0.0	0.0	e. Pasivos Diferidos a Corto Plazo (e=e1+e2+e3)	0.0	0.0
c3) Anticipo a Proveedores por Adquisición de Bienes Intangibles a Corto Plazo	0.0	0.0	e1) Ingresos Cobrados por Adelantado a Corto Plazo	0.0	0.0
c4) Anticipo a Contratistas por Obras Públicas a Corto Plazo	0.0	0.0	e2) Intereses Cobrados por Adelantado a Corto Plazo	0.0	0.0
c5) Otros Derechos a Recibir Bienes o Servicios a Corto Plazo	0.0	0.0	e3) Otros Pasivos Diferidos a Corto Plazo	0.0	0.0
d. Inventarios (d=d1+d2+d3+d4+d5)	0.0	0.0	f. Fondos y Bienes de Terceros en Garantía y/o Administración a Corto Plazo (f=f1+f2+f3+f4+f5+f6)	0.0	0.0
d1) Inventario de Mercancías para Venta	0.0	0.0	f1) Fondos en Garantía a Corto Plazo	0.0	0.0
d2) Inventario de Mercancías Terminadas	0.0	0.0	f2) Fondos en Administración a Corto Plazo	0.0	0.0
d3) Inventario de Mercancías en Proceso de Elaboración	0.0	0.0	f3) Fondos Contingentes a Corto Plazo	0.0	0.0
d4) Inventario de Materias Primas, Materiales y Suministros para Producción	0.0	0.0	f4) Fondos de Fideicomisos, Mandatos y Contratos Análogos a Corto Plazo	0.0	0.0
d5) Bienes en Tránsito	0.0	0.0	f5) Otros Fondos de Terceros en Garantía y/o Administración a Corto Plazo	0.0	0.0
e. Almacenes	0.0	0.0	f6) Valores y Bienes en Garantía a Corto Plazo	0.0	0.0
f. Estimación por Pérdida o Deterioro de Activos Circulantes (f=f1+f2)	0.0	0.0	g. Provisiones a Corto Plazo (g=g1+g2+g3)	0.0	0.0
f1) Estimaciones para Cuentas Incobrables por Derechos a Recibir Efectivo o Equivalentes	0.0	0.0	g1) Provisión para Demandas y Juicios a Corto Plazo	0.0	0.0
f2) Estimación por Deterioro de Inventarios	0.0	0.0	g2) Provisión para Contingencias a Corto Plazo	0.0	0.0
g. Otros Activos Circulantes (g=g1+g2+g3+g4)	0.0	0.0	g3) Otras Provisiones a Corto Plazo	0.0	0.0
g1) Valores en Garantía	0.0	0.0	h. Otros Pasivos a Corto Plazo (h=h1+h2+h3)	0.0	0.0
g2) Bienes en Garantía (Excluye Depósitos de Fondos)	0.0	0.0	h1) Ingresos por Clasificar	0.0	0.0
g3) Bienes Derivados de Embargos, Decomisos, Aseguramientos y Dación en Pago	0.0	0.0	h2) Recaudación por Participar	0.0	0.0
g4) Adquisición con Fondos de Terceros	0.0	0.0	h3) Otros Pasivos Circulantes	0.0	0.0
IA. Total de Activos Circulantes (IA = a + b + c + d + e + f + g)	12,384.7	18,568.9	IIA. Total de Pasivos Circulantes (IIA = a + b + c + d + e + f + g + h)	7,032.8	13,936.8
Activo No Circulante			Pasivo No Circulante		
a. Inversiones Financieras a Largo Plazo	0.0	0.0	a. Cuentas por Pagar a Largo Plazo	0.0	0.0
b. Derechos a Recibir Efectivo o Equivalentes a Largo Plazo	0.0	0.0	b. Documentos por Pagar a Largo Plazo	0.0	0.0
c. Bienes Inmuebles, Infraestructura y Construcciones en Proceso	60,065.2	60,275.3	c. Deuda Pública a Largo Plazo	0.0	0.0
d. Bienes Muebles	10,766.0	5,978.5	d. Pasivos Diferidos a Largo Plazo	0.0	0.0
e. Activos Intangibles	0.0	0.0	e. Fondos y Bienes de Terceros en Garantía y/o en Administración a Largo Plazo	0.0	0.0
f. Depreciación, Deterioro y Amortización Acumulada de Bienes	-3,562.4	-2,194.4	f. Provisiones a Largo Plazo	0.0	0.0
g. Activos Diferidos	0.0	0.0	IIIB. Total de Pasivos No Circulantes (IIIB = a + b + c + d + e + f)	0.0	0.0
h. Estimación por Pérdida o Deterioro de Activos no Circulantes	0.0	0.0	II. Total del Pasivo (II = IIA + IIIB)	7,032.8	13,936.8
i. Otros Activos no Circulantes	0.0	0.0	HACIENDA PÚBLICA/PATRIMONIO		
IB. Total de Activos No Circulantes (IB = a + b + c + d + e + f + g + h + i)	67,268.8	64,059.4	IIIA. Hacienda Pública/Patrimonio Contribuido (IIIA = a + b + c)	0.0	0.0
I. Total del Activo (I = IA + IB)	79,653.5	82,628.3	a. Aportaciones	0.0	0.0
			b. Donaciones de Capital	0.0	0.0
			c. Actualización de la Hacienda Pública/Patrimonio	0.0	0.0
			IIIB. Hacienda Pública/Patrimonio Generado (IIIB = a + b + c + d + e)	72,620.7	68,691.5
			a. Resultados del Ejercicio (Ahorro/ Desahorro)	5,472.7	19,708.8
			b. Resultados de Ejercicios Anteriores	67,148.0	48,982.7
			c. Revaluos	0.0	0.0
			d. Reservas	0.0	0.0
			e. Rectificaciones de Resultados de Ejercicios Anteriores	0.0	0.0
			IIIC. Exceso o Insuficiencia en la Actualización de la Hacienda Pública/Patrimonio (IIIC=a+b)	0.0	0.0
			a. Resultado por Posición Monetaria	0.0	0.0
			b. Resultado por Tenencia de Activos no Monetarios	0.0	0.0
			III. Total Hacienda Pública/Patrimonio (III = IIIA + IIIB + IIIC)	72,620.7	68,691.5
			IV. Total del Pasivo y Hacienda Pública/Patrimonio (IV = II + III)	79,653.5	82,628.3

CUENTA PÚBLICA DEL GOBIERNO, ORGANISMOS AUXILIARES Y AUTÓNOMOS DEL ESTADO DE MÉXICO 2017

Universidad Tecnológica de Zinacantepec Informe Analítico de la Deuda Pública y Otros Pasivos Al 31 de Diciembre de 2016 y 2017							
Denominación de la Deuda Pública y Otros Pasivos (c)	Saldo al 31 de diciembre de 2016 (d)	Disposiciones del Período (e)	Amortizaciones del Período (f)	Revaluaciones, Reclasificaciones y Otros Ajustes (g)	Saldo Final del Período (h) h=d+e-f+g	Pago de Intereses del Período (i)	Pago de Comisiones y demás Costos Asociados Durante el Período (j)
1. Deuda Pública (1=A+B)	0.0	0.0	0.0	0.0	0.0	0.0	0.0
A. Corto Plazo (A=a1+a2+a3)	0.0	0.0	0.0	0.0	0.0	0.0	0.0
a1) Instituciones de Crédito	0.0	0.0	0.0	0.0	0.0	0.0	0.0
a2) Títulos y Valores	0.0	0.0	0.0	0.0	0.0	0.0	0.0
a3) Arrendamientos Financieros	0.0	0.0	0.0	0.0	0.0	0.0	0.0
B. Largo Plazo (B=b1+b2+b3)	0.0	0.0	0.0	0.0	0.0	0.0	0.0
b1) Instituciones de Crédito	0.0	0.0	0.0	0.0	0.0	0.0	0.0
b2) Títulos y Valores	0.0	0.0	0.0	0.0	0.0	0.0	0.0
b3) Arrendamientos Financieros	0.0	0.0	0.0	0.0	0.0	0.0	0.0
2. Otros Pasivos	13,936.8				7,032.8		
3. Total de la Deuda Pública y Otros Pasivos (3=1+2)	13,936.8	0.0	0.0	0.0	7,032.8		
4. Deuda Contingente 1 (Informativo)	0.0	0.0	0.0	0.0	0.0		
A. Deuda Contingente 1					0.0		
B. Deuda Contingente 2					0.0		
C. Deuda Contingente XX					0.0		
5. Valor de Instrumentos Bono Cupón Cero 2 (Informativo)	0.0	0.0	0.0	0.0	0.0		
A. Instrumento Bono Cupón Cero 1					0.0		
B. Instrumento Bono Cupón Cero 2					0.0		
C. Instrumento Bono Cupón Cero XX					0.0		

1 Se refiere a cualquier Financiamiento sin fuente o garantía de pago definida, que sea asumida de manera solidaria o subsidiaria por las Entidades Federativas con sus Municipios, organismos descentralizados y empresas de participación estatal mayoritaria y fideicomisos, locales o municipales, y por los Municipios con sus respectivos organismos descentralizados y empresas de participación municipal mayoritaria.

2 Se refiere al valor del Bono Cupón Cero que respalda el pago de los créditos asociados al mismo (Activo).

Obligaciones a Corto Plazo (k)	Monto Contratado (l)	Plazo Pactado (m)	Tasa de Interés (n)	Comisiones y Costos Relacionados (o)	Tasa Efectiva (p)
6. Obligaciones a Corto Plazo (Informativo)					
A. Crédito 1					
B. Crédito 2					
C. Crédito XX					

UTZIN

Universidad Tecnológica de Zinacantepec Informe Analítico de Obligaciones Diferentes de Financiamientos Al 31 de Diciembre de 2017 (MILES DE PESOS)										
Denominación de las Obligaciones Diferentes de Financiamiento (c)	Fecha del Contrato (d)	Fecha de Inicio de Operación del Proyecto (e)	Fecha de Vencimiento (f)	Monto de la Inversión Pactado (g)	Plazo Pactado (h)	Monto Promedio Mensual del Pago de la Contraprestación (i)	Monto Promedio Mensual del Pago de la Contraprestación Correspondiente al Pago de Inversión (j)	Monto Pagado de la Inversión al XX de XXXX de 20XX (k)	Monto Pagado de la Inversión Actualizado al XX de XXXX de 20XX (l)	Saldo Pendiente por Pagar de la Inversión al XX de XXXX de 20XX (m = g - l)
A. Asociaciones Público Privadas (APP's) (A=a+b+c+d)				0.0		0.0	0.0			0.0
a) APP 1										0.0
b) APP 2										0.0
c) APP 3										0.0
d) APP XX										0.0
B. Otros Instrumentos (B=a+b+c+d)				0.0		0.0	0.0			0.0
a) Otro Instrumento 1										0.0
b) Otro Instrumento 2										0.0
c) Otro Instrumento 3										0.0
d) Otro Instrumento XX										0.0
C. Total de Obligaciones Diferentes de Financiamiento (C=A+B)				0.0		0.0	0.0			0.0

CUENTA PÚBLICA DEL GOBIERNO, ORGANISMOS AUXILIARES Y AUTÓNOMOS DEL ESTADO DE MÉXICO 2017

Universidad Tecnológica de Zinacantepec			
Balance Presupuestario			
Del 1 de Enero al 31 de Diciembre de 2017			
(Miles de Pesos)			
Concepto	Estimado / Aprobado	Devengado	Recaudado / Pagado
A. Ingresos Totales (A = A1+A2+A3)	17,179.7	25,626.9	25,626.9
A1. Ingresos de Libre Disposición	13,486.3	15,370.6	15,370.6
A2. Transferencias Federales Etiquetadas	3,693.4	3,693.4	3,693.4
A3. Financiamiento Neto		6,562.9	6,562.9
B. Egresos Presupuestarios¹ (B = B1+B2)	17,179.7	16,698.9	12,714.3
B1. Gasto No Etiquetado (sin incluir Amortización de la Deuda Pública)	13,486.3	13,005.5	12,714.3
B2. Gasto Etiquetado (sin incluir Amortización de la Deuda Pública)	3,693.4	3,693.4	0.0
C. Remanentes del Ejercicio Anterior (C = C1 + C2)		0.0	0.0
C1. Remanentes de Ingresos de Libre Disposición Aplicados en el Período			
C2. Remanentes de Transferencias Federales Etiquetadas Aplicados en el Período			
I. Balance Presupuestario (I = A - B + C)	0.0	8,928.0	12,912.6
II. Balance Presupuestario sin Financiamiento Neto (II = I - A3)	0.0	2,365.1	6,349.7
III. Balance Presupuestario sin Financiamiento Neto y sin Remanentes del Ejercicio Anterior (III = II - C)	0.0	2,365.1	6,349.7
Concepto	Aprobado	Devengado	Pagado
E. Intereses, Comisiones y Gastos de la Deuda (E = E1+E2)	0.0	0.0	0.0
E1. Intereses, Comisiones y Gastos de la Deuda con Gasto No Etiquetado			
E2. Intereses, Comisiones y Gastos de la Deuda con Gasto Etiquetado			
IV. Balance Primario (IV = III + E)	0.0	2,365.1	6,349.7
Concepto	Estimado/ Aprobado	Devengado	Recaudado / Pagado
F. Financiamiento (F = F1 + F2)	0.0	0.0	0.0
F1. Financiamiento con Fuente de Pago de Ingresos de Libre Disposición			
F2. Financiamiento con Fuente de Pago de Transferencias Federales Etiquetadas			
G. Amortización de la Deuda (G = G1 + G2)	0.0	0.0	0.0
G1. Amortización de la Deuda Pública con Gasto No Etiquetado			
G2. Amortización de la Deuda Pública con Gasto Etiquetado			
A3. Financiamiento Neto (A3 = F - G)	0.0	0.0	0.0
Concepto	Estimado/ Aprobado	Devengado	Recaudado / Pagado
A1. Ingresos de Libre Disposición	13,486.3	15,370.6	15,370.6
A3.1 Financiamiento Neto con Fuente de Pago de Ingresos de Libre Disposición (A3.1 = F1 - G1)	0.0	6,562.9	6,562.9
F1. Financiamiento con Fuente de Pago de Ingresos de Libre Disposición		6,562.9	6,562.9
G1. Amortización de la Deuda Pública con Gasto No Etiquetado			
B1. Gasto No Etiquetado (sin incluir Amortización de la Deuda Pública)	13,486.3	13,005.5	12,714.3
C1. Remanentes de Ingresos de Libre Disposición Aplicados en el Período			
V. Balance Presupuestario de Recursos Disponibles (V = A1 + A3.1 - B1 + C1)	0.0	8,928.0	9,219.2
VI. Balance Presupuestario de Recursos Disponibles sin Financiamiento Neto (VI = V - A3.1)	0.0	2,365.1	2,656.3
Concepto	Estimado/ Aprobado	Devengado	Recaudado / Pagado
A2. Transferencias Federales Etiquetadas	3,693.4	3,693.4	3,693.4
A3.2 Financiamiento Neto con Fuente de Pago de Transferencias Federales Etiquetadas (A3.2 = F2 - G2)	0.0	0.0	0.0
F2. Financiamiento con Fuente de Pago de Transferencias Federales Etiquetadas			
G2. Amortización de la Deuda Pública con Gasto Etiquetado			
B2. Gasto Etiquetado (sin incluir Amortización de la Deuda Pública)	3,693.4	3,693.4	0.0
C2. Remanentes de Transferencias Federales Etiquetadas Aplicados en el Período			
VII. Balance Presupuestario de Recursos Etiquetados (VII = A2 + A3.2 - B2 + C2)	0.0	0.0	3,693.4
VIII. Balance Presupuestario de Recursos Etiquetados sin Financiamiento Neto (VIII = VII - A3.2)	0.0	0.0	0.0

UTZIN

Universidad Tecnológica de Zinacantepec Estado Analítico de Ingresos Detallado - LDF Del 1 de Enero al 31 de Diciembre de 2017 (MILES DE PESOS)						
Concepto	Ingreso					Diferencia
	Estimado	Ampliaciones/ (Reducciones)	Modificado	Devengado	Recaudado	
Ingresos de Libre Disposición						
A. Impuestos			0.0			0.0
B. Cuotas y Aportaciones de Seguridad Social			0.0			0.0
C. Contribuciones de Mejoras			0.0			0.0
D. Derechos			0.0			0.0
E. Productos			0.0			0.0
F. Aprovechamientos			0.0			0.0
G. Ingresos por Ventas de Bienes y Servicios				931.6	931.6	-931.6
H. Participaciones (H=h1+h2+h3+h4+h5+h6+h7+h8+h9+h10+h11)	0.0	0.0	0.0	0.0	0.0	0.0
h1) Fondo General de Participaciones			0.0			0.0
h2) Fondo de Fomento Municipal			0.0			0.0
h3) Fondo de Fiscalización y Recaudación			0.0			0.0
h4) Fondo de Compensación			0.0			0.0
h5) Fondo de Extracción de Hidrocarburos			0.0			0.0
h6) Impuesto Especial Sobre Producción y Servicios			0.0			0.0
h7) 0.136% de la Recaudación Federal Participable			0.0			0.0
h8) 3.17% Sobre Extracción de Petróleo			0.0			0.0
h9) Gasolinas y Diésel			0.0			0.0
h10) Fondo del Impuesto Sobre la Renta			0.0			0.0
h11) Fondo de Estabilización de los Ingresos de las Entidades Federativas			0.0			0.0
I. Incentivos Derivados de la Colaboración Fiscal (I=i1+i2+i3+i4+i5)	0.0	0.0	0.0	0.0	0.0	0.0
i1) Tenencia o Uso de Vehículos			0.0			0.0
i2) Fondo de Compensación ISAN			0.0			0.0
i3) Impuesto Sobre Automóviles Nuevos			0.0			0.0
i4) Fondo de Compensación de Repecos-Intermedios			0.0			0.0
i5) Otros Incentivos Económicos			0.0			0.0
J. Transferencias	13,486.3	160.0	13,646.3	14,439.0	14,439.0	-792.7
K. Convenios	0.0	0.0	0.0	0.0	0.0	0.0
k1) Otros Convenios y Subsidios			0.0			0.0
L. Otros Ingresos de Libre Disposición (L=l1+l2)	0.0	0.0	0.0	0.0	0.0	0.0
l1) Participaciones en Ingresos Locales			0.0			0.0
l2) Otros Ingresos de Libre Disposición			0.0			0.0
I. Total de Ingresos de Libre Disposición (I=A+B+C+D+E+F+G+H+I+J+K+L)	13,486.3	160.0	13,646.3	15,370.6	15,370.6	-1,724.3
Ingresos Excedentes de Ingresos de Libre Disposición						
Transferencias Federales Etiquetadas						
A. Aportaciones (A=a1+a2+a3+a4+a5+a6+a7+a8)	3,693.4	0.0	3,693.4	3,693.4	3,693.4	0.0
a1) Fondo de Aportaciones para la Nómina Educativa y Gasto Operativo			0.0			0.0
a2) Fondo de Aportaciones para los Servicios de Salud			0.0			0.0
a3) Fondo de Aportaciones para la Infraestructura Social			0.0			0.0
a4) Fondo de Aportaciones para el Fortalecimiento de los Municipios y de las Demarcaciones Territoriales del Distrito Federal			0.0			0.0
a5) Fondo de Aportaciones Múltiples	3,693.4		3,693.4	3,693.4	3,693.4	0.0
a6) Fondo de Aportaciones para la Educación Tecnológica y de Adultos			0.0			0.0
a7) Fondo de Aportaciones para la Seguridad Pública de los Estados y del Distrito Federal			0.0			0.0
a8) Fondo de Aportaciones para el Fortalecimiento de las Entidades Federativas			0.0			0.0
B. Convenios (B=b1+b2+b3+b4)	0.0	0.0	0.0	0.0	0.0	0.0
b1) Convenios de Protección Social en Salud			0.0			0.0
b2) Convenios de Descentralización			0.0			0.0
b3) Convenios de Reasignación			0.0			0.0
b4) Otros Convenios y Subsidios			0.0			0.0
C. Fondos Distintos de Aportaciones (C=c1+c2)	0.0	0.0	0.0	0.0	0.0	0.0
c1) Fondo para Entidades Federativas y Municipios Productores de Hidrocarburos			0.0	0.0	0.0	0.0
c2) Fondo Minero			0.0	0.0	0.0	0.0
D. Transferencias, Subsidios y Subvenciones, y Pensiones y Jubilaciones			0.0	0.0	0.0	0.0
E. Otras Transferencias Federales Etiquetadas			0.0	0.0	0.0	0.0
II. Total de Transferencias Federales Etiquetadas (II = A + B + C + D + E)	3,693.4	0.0	3,693.4	3,693.4	3,693.4	0.0
III. Ingresos Derivados de Financiamientos (III = A)	0.0	825.7	825.7	6,562.9	6,562.9	-5,737.2
A. Ingresos Derivados de Financiamientos		825.7	825.7	6,562.9	6,562.9	-5,737.2
IV. Total de Ingresos (IV = I + II + III)	17,179.7	985.7	18,165.4	25,626.9	25,626.9	-7,461.5
Datos Informativos						
1. Ingresos Derivados de Financiamientos con Fuente de Pago de Ingresos de Libre Disposición			0.0			0.0
2. Ingresos Derivados de Financiamientos con Fuente de Pago de Transferencias Federales Etiquetadas			0.0			0.0
3. Ingresos Derivados de Financiamientos (3 = 1 + 2)	0.0	0.0	0.0	0.0	0.0	0.0

CUENTA PÚBLICA DEL GOBIERNO, ORGANISMOS AUXILIARES Y AUTÓNOMOS DEL ESTADO DE MÉXICO 2017

Universidad Tecnológica de Zacatepec Estado Analítico del Ejercicio del Presupuesto de Egresos Detallado Clasificación por Objeto del Gasto (Capítulo y Concepto) Del 1 de Enero al 31 de Diciembre de 2017 (MILES DE PESOS)						
Concepto	Egresos					Subejercicio
	Aprobado	Ampliaciones/ (Reducciones)	Modificado	Devengado	Pagado	
I. Gasto No Etiquetado (I=A+B+C+D+E+F+G+H+I)	13,486.3	985.7	14,472.0	13,005.5	12,714.3	1,466.5
A. Servicios Personales (A=a1+a2+a3+a4+a5+a6+a7)	6,222.5	628.6	6,851.1	6,851.1	6,851.1	0.0
a1) Remuneraciones al Personal de Carácter Permanente	4,086.3	174.6	4,260.9	4,260.9	4,260.9	0.0
a2) Remuneraciones al Personal de Carácter Transitorio			0.0			0.0
a3) Remuneraciones Adicionales y Especiales	973.4	317.4	1,290.8	1,290.8	1,290.8	0.0
a4) Seguridad Social	805.4	6.0	811.4	811.4	811.4	0.0
a5) Otras Prestaciones Sociales y Económicas	357.4	130.6	488.0	488.0	488.0	0.0
a6) Previsiones			0.0			0.0
a7) Pago de Estímulos a Servidores Públicos			0.0			0.0
B. Materiales y Suministros (B=b1+b2+b3+b4+b5+b6+b7+b8+b9)	1,289.5	0.0	1,289.5	1,268.6	1,268.6	20.9
b1) Materiales de Administración, Emisión de Documentos y Artículos Oficiales	669.2	-400.6	268.6	247.8	247.8	20.8
b2) Alimentos y Utensilios	74.2	-3.6	70.6	70.6	70.6	0.0
b3) Materias Primas y Materiales de Producción y Comercialización	157.7	298.3	456.0	456.0	456.0	0.0
b4) Materiales y Artículos de Construcción y de Reparación	128.2	-128.1	0.1	0.1	0.1	0.0
b5) Productos Químicos, Farmacéuticos y de Laboratorio	114.6	-2.8	111.8	111.7	111.7	0.1
b6) Combustibles, Lubricantes y Aditivos	25.3	82.8	108.1	108.1	108.1	0.0
b7) Vestuario, Blancos, Prendas de Protección y Artículos Deportivos			0			0.0
b8) Materiales y Suministros Para Seguridad			0			0.0
b9) Herramientas, Refacciones y Accesorios Menores	120.3	154.0	274.3	274.3	274.3	0.0
C. Servicios Generales (C=c1+c2+c3+c4+c5+c6+c7+c8+c9)	4,624.3	-820.6	3,803.7	3,547.9	3,256.7	255.8
c1) Servicios Básicos	950.6	-674.2	276.4	212.9	198.1	63.5
c2) Servicios de Arrendamiento			0.0			0.0
c3) Servicios Profesionales, Científicos, Técnicos y Otros Servicios	1,536.8	-218.2	1,318.6	1,293.1	1,152.3	25.5
c4) Servicios Financieros, Bancarios y Comerciales	258.5	-145.4	113.1	83.4	74.4	29.7
c5) Servicios de Instalación, Reparación, Mantenimiento y Conservación	724.8	299.1	1,023.9	1,022.8	896.2	1.1
c6) Servicios de Comunicación Social y Publicidad	395.5	-227.4	168.1	168.1	168.1	0.0
c7) Servicios de Traslado y Viáticos	254.6	-132.1	122.5	117.9	117.9	4.6
c8) Servicios Oficiales			0.0			0.0
c9) Otros Servicios Generales	503.5	277.6	781.1	649.7	649.7	131.4
D. Transferencias, Asignaciones, Subsidios y Otras Ayudas (D=d1+d2+d3+d4+d5+d6+d7+d8+d9)	0.0	352.0	352.0	333.9	333.9	18.1
d1) Transferencias Internas y Asignaciones al Sector Público			0.0			0.0
d2) Transferencias al Resto del Sector Público			0.0			0.0
d3) Subsidios y Subvenciones			0.0			0.0
d4) Ayudas Sociales		352.0	352.0	333.9	333.9	18.1
d5) Pensiones y Jubilaciones			0.0			0.0
d6) Transferencias a Fideicomisos, Mandatos y Otros Análogos			0.0			0.0
d7) Transferencias a la Seguridad Social			0.0			0.0
d8) Donativos			0.0			0.0
d9) Transferencias al Exterior			0.0			0.0
E. Bienes Muebles, Inmuebles e Intangibles (E=e1+e2+e3+e4+e5+e6+e7+e8+e9)	1,350.0	0.0	1,350.0	481.4	481.4	868.6
e1) Mobiliario y Equipo de Administración		215.2	215.2	215.3	215.3	-0.1
e2) Mobiliario y Equipo Educativo y Recreativo	500.0	-215.2	284.8	8.9	8.9	275.9
e3) Equipo e Instrumental Médico y de Laboratorio			0.0			0.0
e4) Vehículos y Equipo de Transporte			0.0			0.0
e5) Equipo de Defensa y Seguridad			0.0			0.0
e6) Maquinaria, Otros Equipos y Herramientas		185.5	185.5	185.5	185.5	0.0
e7) Activos Biológicos			0.0			0.0
e8) Bienes Inmuebles	850.0	-185.5	664.5	71.7	71.7	592.8
e9) Activos Intangibles			0.0			0.0
F. Inversión Pública (F=f1+f2+f3)	0.0	0.0	0.0	0.0	0.0	0.0
f1) Obra Pública en Bienes de Dominio Público			0.0			0.0
f2) Obra Pública en Bienes Propios			0.0			0.0
f3) Proyectos Productivos y Acciones de Fomento			0.0			0.0
G. Inversiones Financieras y Otras Provisiones (G=g1+g2+g3+g4+g5+g6+g7)	0.0	0.0	0.0	0.0	0.0	0.0
g1) Inversiones Para el Fomento de Actividades Productivas			0.0			0.0
g2) Acciones y Participaciones de Capital			0.0			0.0
g3) Compra de Títulos y Valores			0.0			0.0
g4) Concesión de Préstamos			0.0			0.0
g5) Inversiones en Fideicomisos, Mandatos y Otros Análogos			0.0			0.0
Fideicomiso de Desastres Naturales (Informativo)			0.0			0.0
g6) Otras Inversiones Financieras			0.0			0.0
g7) Provisiones para Contingencias y Otras Erogaciones Especiales			0.0			0.0
H. Participaciones y Aportaciones (H=h1+h2+h3)	0.0	0.0	0.0	0.0	0.0	0.0
h1) Participaciones			0.0			0.0
h2) Aportaciones			0.0			0.0
h3) Convenios			0.0			0.0
I. Deuda Pública (I=i1+i2+i3+i4+i5+i6+i7)	0.0	825.7	825.7	522.6	522.6	303.1
i1) Amortización de la Deuda Pública			0.0			0.0
i2) Intereses de la Deuda Pública			0.0			0.0
i3) Comisiones de la Deuda Pública			0.0			0.0
i4) Gastos de la Deuda Pública			0.0			0.0
i5) Costo por Coberturas			0.0			0.0
i6) Apoyos Financieros			0.0			0.0
i7) Adeudos de Ejercicios Fiscales Anteriores (ADEFAS)		825.7	825.7	522.6	522.6	303.1

UTZIN

Concepto	Egresos					Subejercicio
	Aprobado	Ampliaciones/ (Reducciones)	Modificado	Devengado	Pagado	
II. Gasto Etiquetado (II=A+B+C+D+E+F+G+H+I)	3,693.4	0.0	3,693.4	3,693.4	0.0	0.0
A. Servicios Personales (A=a1+a2+a3+a4+a5+a6+a7)	0.0	0.0	0.0	0.0	0.0	0.0
a1) Remuneraciones al Personal de Carácter Permanente			0.0			0.0
a2) Remuneraciones al Personal de Carácter Transitorio			0.0			0.0
a3) Remuneraciones Adicionales y Especiales			0.0			0.0
a4) Seguridad Social			0.0			0.0
a5) Otras Prestaciones Sociales y Económicas			0.0			0.0
a6) Previsiones			0.0			0.0
a7) Pago de Estímulos a Servidores Públicos			0.0			0.0
B. Materiales y Suministros (B=b1+b2+b3+b4+b5+b6+b7+b8+b9)	0.0	0.0	0.0	0.0	0.0	0.0
b1) Materiales de Administración, Emisión de Documentos y Artículos Oficiales			0.0			0.0
b2) Alimentos y Utensilios			0.0			0.0
b3) Materias Primas y Materiales de Producción y Comercialización			0.0			0.0
b4) Materiales y Artículos de Construcción y de Reparación			0.0			0.0
b5) Productos Químicos, Farmacéuticos y de Laboratorio			0.0			0.0
b6) Combustibles, Lubricantes y Aditivos			0.0			0.0
b7) Vestuario, Blancos, Prendas de Protección y Artículos Deportivos			0.0			0.0
b8) Materiales y Suministros Para Seguridad			0.0			0.0
b9) Herramientas, Refacciones y Accesorios Menores			0.0			0.0
C. Servicios Generales (C=c1+c2+c3+c4+c5+c6+c7+c8+c9)	0.0	0.0	0.0	0.0	0.0	0.0
c1) Servicios Básicos			0.0			0.0
c2) Servicios de Arrendamiento			0.0			0.0
c3) Servicios Profesionales, Científicos, Técnicos y Otros Servicios			0.0			0.0
c4) Servicios Financieros, Bancarios y Comerciales			0.0			0.0
c5) Servicios de Instalación, Reparación, Mantenimiento y Conservación			0.0			0.0
c6) Servicios de Comunicación Social y Publicidad			0.0			0.0
c7) Servicios de Traslado y Viáticos			0.0			0.0
c8) Servicios Oficiales			0.0			0.0
c9) Otros Servicios Generales			0.0			0.0
D. Transferencias, Asignaciones, Subsidios y Otras Ayudas (D=d1+d2+d3+d4+d5+d6+d7+d8+d9)	0.0	0.0	0.0	0.0	0.0	0.0
d1) Transferencias Internas y Asignaciones al Sector Público			0.0			0.0
d2) Transferencias al Resto del Sector Público			0.0			0.0
d3) Subsidios y Subvenciones			0.0			0.0
d4) Ayudas Sociales			0.0			0.0
d5) Pensiones y Jubilaciones			0.0			0.0
d6) Transferencias a Fideicomisos, Mandatos y Otros Análogos			0.0			0.0
d7) Transferencias a la Seguridad Social			0.0			0.0
d8) Donativos			0.0			0.0
d9) Transferencias al Exterior			0.0			0.0
E. Bienes Muebles, Inmuebles e Intangibles (E=e1+e2+e3+e4+e5+e6+e7+e8+e9)	0.0	0.0	0.0	0.0	0.0	0.0
e1) Mobiliario y Equipo de Administración			0.0			0.0
e2) Mobiliario y Equipo Educativo y Recreativo			0.0			0.0
e3) Equipo e Instrumental Médico y de Laboratorio			0.0			0.0
e4) Vehículos y Equipo de Transporte			0.0			0.0
e5) Equipo de Defensa y Seguridad			0.0			0.0
e6) Maquinaria, Otros Equipos y Herramientas			0.0			0.0
e7) Activos Biológicos			0.0			0.0
e8) Bienes Inmuebles			0.0			0.0
e9) Activos Intangibles			0.0			0.0
F. Inversión Pública (F=f1+f2+f3)	3,693.4	0.0	3,693.4	3,693.4	0.0	0.0
f1) Obra Pública en Bienes de Dominio Público	0.0		0.0	0.0		0.0
f2) Obra Pública en Bienes Propios	3,693.4		3,693.4	3,693.4		0.0
f3) Proyectos Productivos y Acciones de Fomento			0.0			0.0
G. Inversiones Financieras y Otras Provisiones (G=g1+g2+g3+g4+g5+g6+g7)	0.0	0.0	0.0	0.0	0.0	0.0
g1) Inversiones Para el Fomento de Actividades Productivas			0.0			0.0
g2) Acciones y Participaciones de Capital			0.0			0.0
g3) Compra de Títulos y Valores			0.0			0.0
g4) Concesión de Préstamos			0.0			0.0
g5) Inversiones en Fideicomisos, Mandatos y Otros Análogos			0.0			0.0
Fideicomiso de Desastres Naturales (Informativo)			0.0			0.0
g6) Otras Inversiones Financieras			0.0			0.0
g7) Provisiones para Contingencias y Otras Erogaciones Especiales			0.0			0.0
H. Participaciones y Aportaciones (H=h1+h2+h3)	0.0	0.0	0.0	0.0	0.0	0.0
h1) Participaciones			0.0			0.0
h2) Aportaciones			0.0			0.0
h3) Convenios			0.0			0.0
I. Deuda Pública (I=i1+i2+i3+i4+i5+i6+i7)	0.0	0.0	0.0	0.0	0.0	0.0
i1) Amortización de la Deuda Pública			0.0			0.0
i2) Intereses de la Deuda Pública			0.0			0.0
i3) Comisiones de la Deuda Pública			0.0			0.0
i4) Gastos de la Deuda Pública			0.0			0.0
i5) Costo por Coberturas			0.0			0.0
i6) Apoyos Financieros			0.0			0.0
i7) Adeudos de Ejercicios Fiscales Anteriores (ADEFAS)		0.0	0.0			0.0
III. Total de Egresos (III = I + II)	17,179.7	985.7	18,165.4	16,698.9	12,714.3	1,466.5

CUENTA PÚBLICA DEL GOBIERNO, ORGANISMOS AUXILIARES Y AUTÓNOMOS DEL ESTADO DE MÉXICO 2017

Universidad Tecnológica de Zinacantepec Estado Analítico del Ejercicio del Presupuesto de Egresos Detallado Clasificación Administrativa Del 1 de Enero al 31 de Diciembre de 2017 (MILES DE PESOS)						
Concepto (c)	Egresos					Subejercicio
	Aprobado	Ampliaciones/ (Reducciones)	Modificado	Devengado	Pagado	
I. Gasto No Etiquetado (I=A+B+C+D+E+F+G+H)	13,486.3	985.7	14,472.0	13,005.5	12,714.3	1,466.5
Universidad Tecnológica de Zinacantepec (205BX)	13,486.3	985.7	14,472.0	13,005.5	12,714.3	1,466.5
			0.0			0.0
			0.0			0.0
			0.0			0.0
			0.0			0.0
			0.0			0.0
			0.0			0.0
			0.0			0.0
			0.0			0.0
			0.0			0.0
			0.0			0.0
			0.0			0.0
			0.0			0.0
			0.0			0.0
			0.0			0.0
II. Gasto Etiquetado (II=A+B+C+D+E+F+G+H)	3,693.4	0.0	3,693.4	3,693.4	0.0	0.0
Universidad Tecnológica de Zinacantepec (205BX)	3,693.4		3,693.4	3,693.4		0.0
			0.0			0.0
			0.0			0.0
			0.0			0.0
			0.0			0.0
			0.0			0.0
			0.0			0.0
			0.0			0.0
			0.0			0.0
			0.0			0.0
III. Total de Egresos (III = I + II)	17,179.7	985.7	18,165.4	16,698.9	12,714.3	1,466.5

UTZIN

Universidad Tecnológica de Zinacantepec Estado Analítico del Ejercicio del Presupuesto de Egresos Detallado Clasificación Funcional (Finalidad y Función) Del 1 de Enero al 31 de Diciembre de 2017 (MILES DE PESOS)						
Concepto (c)	Egresos					Subejercicio (e)
	Aprobado (d)	Ampliaciones/ (Reducciones)	Modificado	Devengado	Pagado	
I. Gasto No Etiquetado (I=A+B+C+D)	13,486.3	985.7	14,472.0	13,005.5	12,714.3	1,466.5
A. Gobierno (A=a1+a2+a3+a4+a5+a6+a7+a8)	0.0	0.0	0.0	0.0	0.0	0.0
a1) Legislación			0.0			0.0
a2) Justicia			0.0			0.0
a3) Coordinación de la Política de Gobierno			0.0			0.0
a4) Relaciones Exteriores			0.0			0.0
a5) Asuntos Financieros y Hacendarios			0.0			0.0
a6) Seguridad Nacional			0.0			0.0
a7) Asuntos de Orden Público y de Seguridad Interior			0.0			0.0
a8) Otros Servicios Generales			0.0			0.0
B. Desarrollo Social (B=b1+b2+b3+b4+b5+b6+b7)	13,486.3	160.0	13,646.3	12,671.6	12,380.4	974.7
b1) Protección Ambiental			0.0			0.0
b2) Vivienda y Servicios a la Comunidad			0.0			0.0
b3) Salud			0.0			0.0
b4) Recreación, Cultura y Otras Manifestaciones Sociales			0.0			0.0
b5) Educación	13,486.3	160.0	13,646.3	12,671.6	12,380.4	974.7
b6) Protección Social			0.0			0.0
b7) Otros Asuntos Sociales			0.0			0.0
C. Desarrollo Económico (C=c1+c2+c3+c4+c5+c6+c7+c8+c9)	0.0	0.0	0.0	0.0	0.0	0.0
c1) Asuntos Económicos, Comerciales y Laborales en General			0.0			0.0
c2) Agropecuaria, Silvicultura, Pesca y Caza			0.0			0.0
c3) Combustibles y Energía			0.0			0.0
c4) Minería, Manufacturas y Construcción			0.0			0.0
c5) Transporte			0.0			0.0
c6) Comunicaciones			0.0			0.0
c7) Turismo			0.0			0.0
c8) Ciencia, Tecnología e Innovación			0.0			0.0
c9) Otras Industrias y Otros Asuntos Económicos			0.0			0.0
D. Otras No Clasificadas en Funciones Anteriores (D=d1+d2+d3+d4)	0.0	825.7	825.7	333.9	333.9	491.8
d1) Transacciones de la Deuda Pública / Costo Financiero de la Deuda			0.0			0.0
d2) Transferencias, Participaciones y Aportaciones Entre Diferentes Niveles y Ordenes de Gobierno			0.0			0.0
d3) Saneamiento del Sistema Financiero			0.0			0.0
d4) Adeudos de Ejercicios Fiscales Anteriores		825.7	825.7	333.9	333.9	491.8
II. Gasto Etiquetado (II=A+B+C+D)	3,693.4	0.0	3,693.4	3,693.4	0.0	0.0
A. Gobierno (A=a1+a2+a3+a4+a5+a6+a7+a8)	0.0	0.0	0.0	0.0	0.0	0.0
a1) Legislación			0.0			0.0
a2) Justicia			0.0			0.0
a3) Coordinación de la Política de Gobierno			0.0			0.0
a4) Relaciones Exteriores			0.0			0.0
a5) Asuntos Financieros y Hacendarios			0.0			0.0
a6) Seguridad Nacional			0.0			0.0
a7) Asuntos de Orden Público y de Seguridad Interior			0.0			0.0
a8) Otros Servicios Generales			0.0			0.0
B. Desarrollo Social (B=b1+b2+b3+b4+b5+b6+b7)	3,693.4	0.0	3,693.4	3,693.4	0.0	0.0
b1) Protección Ambiental			0.0			0.0
b2) Vivienda y Servicios a la Comunidad			0.0			0.0
b3) Salud			0.0			0.0
b4) Recreación, Cultura y Otras Manifestaciones Sociales			0.0			0.0
b5) Educación	3,693.4		3,693.4	3,693.4		0.0
b6) Protección Social			0.0			0.0
b7) Otros Asuntos Sociales			0.0			0.0
C. Desarrollo Económico (C=c1+c2+c3+c4+c5+c6+c7+c8+c9)	0.0	0.0	0.0	0.0	0.0	0.0
c1) Asuntos Económicos, Comerciales y Laborales en General			0.0			0.0
c2) Agropecuaria, Silvicultura, Pesca y Caza			0.0			0.0
c3) Combustibles y Energía			0.0			0.0
c4) Minería, Manufacturas y Construcción			0.0			0.0
c5) Transporte			0.0			0.0
c6) Comunicaciones			0.0			0.0
c7) Turismo			0.0			0.0
c8) Ciencia, Tecnología e Innovación			0.0			0.0
c9) Otras Industrias y Otros Asuntos Económicos			0.0			0.0
D. Otras No Clasificadas en Funciones Anteriores (D=d1+d2+d3+d4)	0.0	0.0	0.0	0.0	0.0	0.0
d1) Transacciones de la Deuda Pública / Costo Financiero de la Deuda			0.0			0.0
d2) Transferencias, Participaciones y Aportaciones Entre Diferentes Niveles y Ordenes de Gobierno			0.0			0.0
d3) Saneamiento del Sistema Financiero			0.0			0.0
d4) Adeudos de Ejercicios Fiscales Anteriores			0.0			0.0
III. Total de Egresos (III = I + II)	17,179.7	985.7	18,165.4	16,698.9	12,714.3	1,466.5

CUENTA PÚBLICA DEL GOBIERNO, ORGANISMOS AUXILIARES Y AUTÓNOMOS DEL ESTADO DE MÉXICO 2017

Universidad Tecnológica de Zinacantepec Estado Analítico del Ejercicio del Presupuesto de Egresos Detallado Clasificación de Servicios Personales por Categoría Del 1 de Enero al 31 de Diciembre de 2017 (MILES DE PESOS)						
Concepto (c)	Egresos					Subejercicio
	Aprobado	Ampliaciones/ (Reducciones)	Modificado	Devengado	Pagado	
I. Gasto No Etiquetado (I=A+B+C+D+E+F)	6,222.5	628.6	6,851.1	6,851.1	6,851.1	0.0
A. Personal Administrativo y de Servicio Público	6,222.5	628.6	6,851.1	6,851.1	6,851.1	0.0
B. Magisterio			0.0			0.0
C. Servicios de Salud (C=c1+c2)	0.0	0.0	0.0	0.0	0.0	0.0
c1) Personal Administrativo			0.0			0.0
c2) Personal Médico, Paramédico y afín			0.0			0.0
D. Seguridad Pública			0.0			0.0
E. Gastos asociados a la implementación de nuevas leyes federales o reformas a las mismas (E = e1 + e2)	0.0	0.0	0.0	0.0	0.0	0.0
e1) Nombre del Programa o Ley 1			0.0			0.0
e2) Nombre del Programa o Ley 2			0.0			0.0
F. Sentencias laborales definitivas			0.0			0.0
II. Gasto Etiquetado (II=A+B+C+D+E+F)	0.0	0.0	0.0	0.0	0.0	0.0
A. Personal Administrativo y de Servicio Público			0.0			0.0
B. Magisterio			0.0			0.0
C. Servicios de Salud (C=c1+c2)	0.0	0.0	0.0	0.0	0.0	0.0
c1) Personal Administrativo			0.0			0.0
c2) Personal Médico, Paramédico y afín			0.0			0.0
D. Seguridad Pública			0.0			0.0
E. Gastos asociados a la implementación de nuevas leyes federales o reformas a las mismas (E = e1 + e2)	0.0	0.0	0.0	0.0	0.0	0.0
e1) Nombre del Programa o Ley 1			0.0			0.0
e2) Nombre del Programa o Ley 2			0.0			0.0
F. Sentencias laborales definitivas			0.0			0.0
III. Total del Gasto en Servicios Personales (III = I + II)	6,222.5	628.6	6,851.1	6,851.1	6,851.1	0.0