

# TECNOLÓGICO DE ESTUDIOS SUPERIORES DE JILOTEPEC

## TESJI



CONTENIDO	PÁGINA
<b>I. INFORMACIÓN CONTABLE</b>	
ESTADO DE SITUACIÓN FINANCIERA	5
ESTADO DE ACTIVIDADES	6
ESTADO DE VARIACIÓN EN LA HACIENDA PÚBLICA	7
ESTADO DE CAMBIOS EN LA SITUACIÓN FINANCIERA	8
ESTADO DE FLUJOS DE EFECTIVO	9
ESTADO ANALÍTICO DEL ACTIVO	10
ESTADO ANALÍTICO DE LA DEUDA Y OTROS PASIVOS	11
NOTAS A LOS ESTADOS FINANCIEROS	12
<b>II. INFORMACIÓN PRESUPUESTARIA</b>	27
<b>III. INFORMACIÓN PROGRAMÁTICA</b>	41
<b>IV. ANEXOS ESTABLECIDOS EN DIFERENTES ORDENAMIENTOS</b>	51
<b>V. FORMATOS PARA EL CUMPLIMIENTO DE LA LEY DE DISCIPLINA FINANCIERA DE LAS ENTIDADES FEDERATIVAS Y LOS MUNICIPIOS</b>	55



T E S J I

Tecnológico de Estudios Superiores de Jilotepec  
Estado de Situación Financiera  
Al 31 de Diciembre de 2019 y 2018  
(Miles de Pesos)

CONCEPTO	Año		CONCEPTO	Año	
	2019	2018		2019	2018
<b>ACTIVO</b>			<b>PASIVO</b>		
<i>Activo Circulante</i>			<i>Pasivo Circulante</i>		
Efectivo y Equivalentes	10,622.6	13,410.1	Cuentas por Pagar a Corto Plazo	9,358.0	11,115.7
Derechos a Recibir Efectivo o Equivalentes	302.6	2,087.6	Documentos por Pagar a Corto Plazo		
Derechos a Recibir Bienes o Servicios			Porción a Corto Plazo de la Deuda Pública a Largo Plazo		
Inventarios			Títulos y Valores a Corto Plazo		
Almacenes			Pasivos Diferidos a Corto Plazo		
Estimación por Pérdida o Deterioro de Activos Circulantes			Fondos y Bienes de Terceros en Garantía y/o Administración a Corto Plazo		
Otros Activos Circulantes			Provisiones a Corto Plazo		
			Otros Pasivos a Corto Plazo		
<b>Total de Activos Circulantes</b>	<b>10,925.2</b>	<b>15,497.7</b>	<b>Total de Pasivos Circulantes</b>	<b>9,358.0</b>	<b>11,115.7</b>
<i>Activo No Circulante</i>			<i>Pasivo No Circulante</i>		
Inversiones Financieras a Largo Plazo			Cuentas por Pagar a Largo Plazo		
Derechos a Recibir Efectivo o Equivalentes a Largo Plazo			Documentos por Pagar a Largo Plazo		
Bienes Inmuebles, Infraestructura y Construcciones en Proceso	199,076.3	199,076.3	Deuda Pública a Largo Plazo		
Bienes Muebles	38,154.6	36,515.5	Pasivos Diferidos a Largo Plazo		
Activos Intangibles			Fondos y Bienes de Terceros en Garantía y/o en Administración a Largo Plazo		
Depreciación, Deterioro y Amortización Acumulada de Bienes	-40,701.4	-36,819.7	Provisiones a Largo Plazo		
Activos Diferidos					
Estimación por Pérdida o Deterioro de Activos no Circulantes			<b>Total de Pasivos No Circulantes</b>		
Otros Activos no Circulantes			<b>Total del Pasivo</b>	<b>9,358.0</b>	<b>11,115.7</b>
<b>Total de Activos No Circulantes</b>	<b>196,529.5</b>	<b>198,772.1</b>	<b>HACIENDA PÚBLICA/ PATRIMONIO</b>		
<b>Total del Activo</b>	<b>207,454.7</b>	<b>214,269.8</b>	<i>Hacienda Pública/Patrimonio Contribuido</i>	<b>127,495.7</b>	<b>127,495.7</b>
			Aportaciones	127,495.7	127,495.7
			Donaciones de Capital		
			Actualización de la Hacienda Pública / Patrimonio		
			<b>Hacienda Pública/Patrimonio Generado</b>	<b>70,601.0</b>	<b>76,658.4</b>
			Resultados del Ejercicio (Ahorro / Desahorro)	-4,406.4	280.7
			Resultados de Ejercicios Anteriores	72,198.2	72,568.5
			Revalúos	2,809.2	2,809.2
			Reservas		
			Rectificaciones de Resultados de Ejercicios Anteriores		
			<b>Exceso o Insuficiencia en la Actualización de la Hacienda Pública/Patrimonio</b>		
			Resultado por Posición Monetaria		
			Resultado por Tenencia de Activos no Monetarios		
			<b>Total Hacienda Pública/ Patrimonio</b>	<b>198,096.7</b>	<b>203,154.1</b>
			<b>Total del Pasivo y Hacienda Pública / Patrimonio</b>	<b>207,454.7</b>	<b>214,269.8</b>

Tecnológico de Estudios Superiores de Jilotepec  
Estado de Actividades  
Del 1 de Enero al 31 de Diciembre de 2019 y 2018  
( Miles de Pesos )

Concepto	2019	2018
<b>INGRESOS Y OTROS BENEFICIOS</b>		
<b>Ingresos de la Gestión</b>	.0	.0
Impuestos		
Cuotas y Aportaciones de Seguridad Social		
Contribuciones de Mejoras		
Derechos		
Productos de Tipo Corriente		
Aprovechamientos de Tipo Corriente		
Ingresos por Venta de Bienes y Servicios		
Ingresos no Comprendidos en las Fracciones de la Ley de Ingresos Causados en Ejercicios Fiscales Anteriores		
Pendientes de Liquidación o Pago		
<b>Participaciones, Aportaciones, Transferencias, Asignaciones, Subsidios y Otras Ayudas</b>	<b>55,344.3</b>	<b>53,525.5</b>
Participaciones y Aportaciones		
Transferencias, Asignaciones, Subsidios y Otras Ayudas	55,344.3	53,525.5
<b>Otros Ingresos y Beneficios</b>	<b>901.6</b>	<b>1,600.7</b>
Ingresos Financieros	814.9	1,213.8
Incremento por Variación de Inventarios		
Disminución del Exceso de Estimaciones por Pérdida o Deterioro u Obsolescencia		
Disminución del Exceso de Provisiones		
Otros Ingresos y Beneficios Varios	86.7	386.9
<b>Total de Ingresos y Otros Beneficios</b>	<b>56,245.9</b>	<b>55,126.2</b>
<b>GASTOS Y OTRAS PÉRDIDAS</b>		
<b>Gastos de Funcionamiento</b>	<b>55,804.4</b>	<b>49,726.0</b>
Servicios Personales	41,659.6	36,000.5
Materiales y Suministros	1,733.3	1,517.0
Servicios Generales	12,411.5	12,208.5
<b>Transferencias, Asignaciones, Subsidios y Otras Ayudas</b>	<b>32.2</b>	<b>65.7</b>
Transferencias Internas y Asignaciones al Sector Público		
Transferencias al Resto del Sector Público		
Subsidios y Subvenciones	32.2	65.7
Ayudas Sociales		
Pensiones y Jubilaciones		
Transferencias a Fideicomisos, Mandatos y Contratos Análogos		
Transferencias a la Seguridad Social		
Donativos		
Transferencias al Exterior		
<b>Participaciones y Aportaciones</b>	<b>.0</b>	<b>.0</b>
Participaciones		
Aportaciones		
Convenios		
<b>Intereses, Comisiones y Otros Gastos de la Deuda Pública</b>	<b>.0</b>	<b>.0</b>
Intereses de la Deuda Pública		
Comisiones de la Deuda Pública		
Gastos de la Deuda Pública		
Costo por Coberturas		
Apoyos Financieros		
<b>Otros Gastos y Pérdidas Extraordinarias</b>	<b>3,881.8</b>	<b>3,826.7</b>
Estimaciones, Depreciaciones, Deterioros, Obsolescencia y Amortizaciones	3,881.8	3,303.0
Provisiones		
Disminución de Inventarios		
Aumento por Insuficiencia de Estimaciones por Pérdida o Deterioro y Obsolescencia		
Aumento por Insuficiencia de Provisiones		
Otros Gastos		523.7
<b>Inversión Pública</b>	<b>933.9</b>	<b>1,227.1</b>
Inversión Pública no Capitalizable	933.9	1,227.1
<b>Total de Gastos y Otras Pérdidas</b>	<b>60,652.3</b>	<b>54,845.5</b>
<b>Resultados del Ejercicio (Ahorro/Desahorro)</b>	<b>-4,406.4</b>	<b>280.7</b>

Tecnológico de Estudios Superiores de Jilotepec					
Estado de Variación en la Hacienda Pública					
Del 1 de Enero al 31 de Diciembre de 2019					
Concepto	Hacienda Pública / Patrimonio Contribuido	Hacienda Pública / Patrimonio Generado de Ejercicios Anteriores	Hacienda Pública / Patrimonio Generado del Ejercicio	Exceso o Insuficiencia en la Actualización de la Hacienda Pública / Patrimonio	Total
<b>Hacienda Pública / Patrimonio Contribuido Neto de 2018</b>	127,495.7				127,495.7
Aportaciones	127,495.7				127,495.7
Donaciones de Capital					
Actualización de la Hacienda Pública/Patrimonio					
<b>Hacienda Pública / Patrimonio Generado Neto de 2018</b>		75,377.7	280.7		75,658.4
Resultados del Ejercicio (Ahorro/Desahorro)			280.7		280.7
Resultados de Ejercicios Anteriores		72,568.5			72,568.5
Revalúos		2,809.2			2,809.2
Reservas					
Rectificaciones de Resultados de Ejercicios Anteriores					
<b>Exceso o Insuficiencia en la Actualización de la Hacienda Pública / Patrimonio Neto de 2018</b>					
Resultado por Posición Monetaria					
Resultado por Tenencia de Activos no Monetarios					
<b>Hacienda Pública / Patrimonio Neto Final de 2018</b>	127,495.7	75,377.7	280.7		203,154.1
<b>Cambios en la Hacienda Pública / Patrimonio Contribuido Neto de 2019</b>					
Aportaciones					
Donaciones de Capital					
Actualización de la Hacienda Pública/Patrimonio					
<b>Variaciones de la Hacienda Pública / Patrimonio Generado Neto de 2019</b>		-370.3	-4,687.1		-5,057.4
Resultados del Ejercicio (Ahorro/Desahorro)			-4,406.4		-4,406.4
Resultados de Ejercicios Anteriores		-370.3	-280.7		-651.0
Revalúos					
Reservas					
Rectificaciones de Resultados de Ejercicios Anteriores					
<b>Cambios en el Exceso o Insuficiencia en la Actualización de la Hacienda Pública / Patrimonio Neto de 2019</b>					
Resultado por Posición Monetaria					
Resultado por Tenencia de Activos no Monetarios					
<b>Hacienda Pública / Patrimonio Neto Final de 2019</b>	127,495.7	75,007.4	-4,406.4		198,096.7

**Tecnológico de Estudios Superiores de Jilotepec**  
**Estado de Cambios en la Situación Financiera**  
**Del 1 de Enero al 31 de Diciembre de 2019**  
(Miles de Pesos )

Concepto	Origen	Aplicación
<b>ACTIVO</b>	<b>8,454.2</b>	<b>1,639.1</b>
<b>Activo Circulante</b>	<b>4,572.5</b>	
Efectivo y Equivalentes	2,787.5	
Derechos a Recibir Efectivo o Equivalentes	1,785.0	
Derechos a Recibir Bienes o Servicios		
Inventarios		
Almacenes		
Estimación por Pérdida o Deterioro de Activos Circulantes		
Otros Activos Circulantes		
<b>Activo No Circulante</b>	<b>3,881.7</b>	<b>1,639.1</b>
Inversiones Financieras a Largo Plazo		
Derechos a Recibir Efectivo o Equivalentes a Largo Plazo		
Bienes Inmuebles, Infraestructura y Construcciones en Proceso		
Bienes Muebles		1,639.1
Activos Intangibles		
Depreciación, Deterioro y Amortización Acumulada de Bienes	3,881.7	
Activos Diferidos		
Estimación por Pérdida o Deterioro de Activos no Circulantes		
Otros Activos no Circulantes		
<b>PASIVO</b>		<b>1,757.7</b>
<b>Pasivo Circulante</b>		<b>1,757.7</b>
Cuentas por Pagar a Corto Plazo		1,757.7
Documentos por Pagar a Corto Plazo		
Porción a Corto Plazo de la Deuda Pública a Largo Plazo		
Títulos y Valores a Corto Plazo		
Pasivos Diferidos a Corto Plazo		
Fondos y Bienes de Terceros en Garantía y/o Administración a Corto Plazo		
Provisiones a Corto Plazo		
Otros Pasivos a Corto Plazo		
<b>Pasivo No Circulante</b>		
Cuentas por Pagar a Largo Plazo		
Documentos por Pagar a Largo Plazo		
Deuda Pública a Largo Plazo		
Pasivos Diferidos a Largo Plazo		
Fondos y Bienes de Terceros en Garantía y/o en Administración a Largo Plazo		
Provisiones a Largo Plazo		
<b>HACIENDA PÚBLICA/PATRIMONIO</b>		<b>5,057.4</b>
<b>Hacienda Pública/Patrimonio Contribuido</b>		
Aportaciones		
Donaciones de Capital		
Actualización de la Hacienda Pública/Patrimonio		
<b>Hacienda Pública/Patrimonio Generado</b>		<b>5,057.4</b>
Resultados del Ejercicio (Ahorro/Desahorro)		4,687.1
Resultados de Ejercicios Anteriores		370.3
Revalúos		
Reservas		
Rectificaciones de Resultados de Ejercicios Anteriores		
<b>Exceso o Insuficiencia en la Actualización de la Hacienda Pública/Patrimonio</b>		
Resultado por Posición Monetaria		
Resultado por Tenencia de Activos no Monetarios		



Tecnológico de Estudios Superiores de Jilotepec  
Estado de Flujos de Efectivo  
Del 1 de Enero al 31 de Diciembre de 2019 y 2018  
( Mlles de Pesos )

Concepto	2019	2018
<b>Flujos de Efectivo de las Actividades de Operación</b>		
<b>Origen</b>	<b>56,245.9</b>	<b>55,126.2</b>
Impuestos		
Cuotas y Aportaciones de Seguridad Social		
Contribuciones de Mejoras		
Derechos		
Productos de Tipo Corriente	814.9	1,213.8
Aprovechamientos de Tipo Corriente		
Ingresos por Venta de Bienes y Servicios		
Ingresos no Comprendidos en las Fracciones de la Ley de Ingresos Causados en Ejercicios Fiscales		
Anteriores Pendientes de Liquidación o Pago		
Participaciones y Aportaciones		
Transferencias, Asignaciones y Subsidios y Otras Ayudas	55,344.3	53,525.5
Otros Orígenes de Operación	86.7	386.9
<b>Aplicación</b>	<b>60,652.3</b>	<b>54,845.5</b>
Servicios Personales	41,659.6	36,000.5
Materiales y Suministros	1,733.3	1,517.0
Servicios Generales	12,411.5	12,208.5
Transferencias Internas y Asignaciones al Sector Público		
Transferencias al Resto del Sector Público		
Subsidios y Subvenciones		
Ayudas Sociales	32.2	65.7
Pensiones y Jubilaciones		
Transferencias a Fideicomisos, Mandatos y Contratos Análogos		
Transferencias a la Seguridad Social		
Donativos		
Transferencias al Exterior		
Participaciones		
Aportaciones		
Convenios		
Otras Aplicaciones de Operación	4,815.7	5,053.8
<b>Flujos Netos de Efectivo por Actividades de Operación</b>	<b>-4,406.4</b>	<b>280.7</b>
<b>Flujos de Efectivo de las Actividades de Inversión</b>		
<b>Origen</b>	<b>5,666.7</b>	<b>28,443.8</b>
Bienes Inmuebles, Infraestructura y Construcciones en Proceso		
Bienes Muebles	3,881.7	3,303.0
Otros Orígenes de Inversión	1,785.0	25,140.8
<b>Aplicación</b>	<b>1,639.1</b>	<b>3,836.5</b>
Bienes Inmuebles, Infraestructura y Construcciones en Proceso		
Bienes Muebles	1,639.1	3,836.5
Otras Aplicaciones de Inversión		
<b>Flujos Netos de Efectivo por Actividades de Inversión</b>	<b>4,027.6</b>	<b>24,607.3</b>
<b>Flujo de Efectivo de las Actividades de Financiamiento</b>		
<b>Origen</b>		
Endeudamiento Neto		
Interno		
Externo		
Otros Orígenes de Financiamiento		
<b>Aplicación</b>	<b>2,408.7</b>	<b>17,221.6</b>
Servicios de la Deuda		
Interno		
Externo		
Otras Aplicaciones de Financiamiento	2,408.7	17,221.6
<b>Flujos Netos de Efectivo por Actividades de Financiamiento</b>	<b>-2,408.7</b>	<b>-17,221.6</b>
<b>Incremento/Disminución Neta en el Efectivo y Equivalentes al Efectivo</b>	<b>-2,787.5</b>	<b>7,666.4</b>
<b>Efectivo y Equivalentes al Efectivo al Inicio del Ejercicio</b>	<b>13,410.1</b>	<b>5,743.7</b>
<b>Efectivo y Equivalentes al Efectivo al Final del Ejercicio</b>	<b>10,622.6</b>	<b>13,410.1</b>

CUENTA PÚBLICA DEL GOBIERNO, ORGANISMOS AUXILIARES Y AUTÓNOMOS DEL ESTADO DE MÉXICO 2019

Tecnológico de Estudios Superiores de Jilotepec  
Estado Analítico del Activo  
Del 1 de Enero al 31 de Diciembre de 2019  
(Miles de Pesos)

Concepto	Saldo Inicial	Cargos del Período	Abonos del Período	Saldo Final	Variación del Período
	1	2	3	4 = (1+2-3)	(4-1)
<b>ACTIVO</b>	<b>214,269.8</b>	<b>351,125.7</b>	<b>357,940.8</b>	<b>207,464.7</b>	<b>-6,815.1</b>
<b>Activo Circulante</b>	<b>15,497.7</b>	<b>335,609.6</b>	<b>340,182.1</b>	<b>10,925.2</b>	<b>-4,572.5</b>
Efectivo y Equivalentes	13,410.1	333,277.3	336,064.8	10,622.6	-2,787.5
Derechos a Recibir Efectivo o Equivalentes	2,087.6	2,332.3	4,117.3	302.6	-1,785.0
Derechos a Recibir Bienes o Servicios					
Inventarios					
Almacenes					
Estimación por Pérdida o Deterioro de Activos Circulantes					
Otros Activos Circulantes					
<b>Activo no Circulante</b>	<b>198,772.1</b>	<b>15,516.1</b>	<b>17,758.7</b>	<b>196,529.5</b>	<b>-2,242.6</b>
Inversiones Financieras a Largo Plazo					
Derechos a Recibir Efectivo o Equivalentes a Largo Plazo					
Bienes Inmuebles, Infraestructura y Construcciones en Proceso	199,076.3	10,209.2	10,209.2	199,076.3	
Bienes Muebles	36,515.5	5,190.8	3,551.6	38,154.7	1,639.2
Activos Intangibles					
Depreciación, Deterioro y Amortización Acumulada de Bienes	-36,819.7	116.1	3,997.9	-40,701.5	-3,881.8
Activos Diferidos					
Estimación por Pérdida o Deterioro de Activos no Circulantes					
Otros Activos no Circulantes					

Tecnológico de Estudios Superiores de Jilotepec  
Estado Analítico de la Deuda y Otros Pasivos  
Del 1 de Enero al 31 de Diciembre de 2019  
(Miles de Pesos)

Denominación de las Deudas	Moneda de Contratación	Institución o País Acreedor	Saldo Inicial del Período	Saldo Final del Período
<b>DEUDA PÚBLICA</b>				
<b>Corto Plazo</b>				
<b>Deuda Interna</b>				
Instituciones de Crédito				
Títulos y Valores				
Arrendamientos Financieros				
<b>Deuda Externa</b>				
Organismos Financieros Internacionales				
Deuda Bilateral				
Títulos y Valores				
Arrendamientos Financieros				
<b><i>Subtotal a Corto Plazo</i></b>				
<b>Largo Plazo</b>				
<b>Deuda Interna</b>				
Instituciones de Crédito				
Títulos y Valores				
Arrendamientos Financieros				
<b>Deuda Externa</b>				
Organismos Financieros Internacionales				
Deuda Bilateral				
Títulos y Valores				
Arrendamientos Financieros				
<b><i>Subtotal a Largo Plazo</i></b>				
<b>Otros Pasivos</b>			11,115.7	9,358.0
<b><i>Total de Deuda y Otros Pasivos</i></b>			<b><i>11,115.7</i></b>	<b><i>9,358.0</i></b>

## NOTAS A LOS ESTADOS FINANCIEROS

### NOTAS DE DESGLOSE

#### 1. ESTADO DE SITUACIÓN FINANCIERA

##### ACTIVO

- Efectivo y Equivalentes

El saldo del rubro de Efectivo y Equivalentes, incluye el efectivo y valores adquiridos con carácter temporal, disponibilidad inmediata e inversiones financieras, y son propiedad del TESJI, así como se encuentran presentados, valuados y debidamente revelados en el estado de posición financiera al 31 de diciembre de 2019 y 2018 como sigue:

Institución Bancaria	Tipo de Cta.	2019	2018
<b>Bancos</b>			
<b>BBVA</b>			
BBVA 202 Mat. y Sum. Servicios Generales	Cheques	1,462.5	176.2
BBVA 202 Obra y Equipo de Laboratorio y Talleres	Inversión	56.3	52.6
<b>CITI BANAMEX</b>			
Citi Banamex 985 R11 M00 SEP TECNM PRODEP 17	Cheques	11.7	12.0
Citi Banamex 106 RII MOO SEP	Cheques	0.4	0.0
<b>Banorte</b>			
Banorte 749 Obra y Equipo de Laboratorio y Talleres	Inversión	9,000.0	12,700.0
Banorte 749 Cuenta Receptora	Cheques	79.7	18.6
Banorte 111 Servicios Personales	Cheques	12.0	450.7
<b>Total</b>		<b>10,622.6</b>	<b>13,410.1</b>
		=====	=====

- **Derechos a Recibir Efectivo y Equivalentes y Bienes o Servicios**

El saldo del rubro, se integra al 31 de diciembre de 2019 y 2018, como sigue:

Concepto	2019	2018
<b>Cuentas por Cobrar a Corto Plazo</b>		
Gobierno del Estado de México (Recurso Estatal 2018)	0.0	1,783.9
<b>Deudores Diversos</b>		
Cadena Basurto S.A. de C.V.	301.5	301.5
Subsidio al Empleo	1.1	2.2
<b>Total</b>	<b>302.6</b>	<b>2,087.6</b>
	=====	=====

- **Bienes Muebles, Inmuebles e Intangibles**

Los Bienes Inmuebles o Muebles como son; Terrenos, Edificios, Mobiliario y Equipo, Vehículos, Maquinaria, Equipos Especiales, entre otros, se registran a su costo de adquisición o construcción. En el caso de donaciones, expropiaciones o adjudicaciones, se cuantifican en términos monetarios y se registran al costo histórico o a valor económico más objetivo registrándose en moneda nacional.

La metodología de capitalización, según lo establece la sección VI, Políticas de Registro del Manual Único de Contabilidad Gubernamental para las dependencias y Entidades Públicas del Gobierno y Municipios del Estado de México, es como sigue:

Concepto	Se Aplica		Se Controla
	Gasto	Inversión	Sicopa
Adquisiciones con un costo unitario igual o superior a 70 veces el valor diario de la UMA		X	X
Adquisiciones con un costo unitario igual o mayor a 35 veces el valor de la UMA, pero menor a 70 veces el valor diario de la UMA	X		X
Adquisiciones con un costo unitario menor a 35 veces el valor de la UMA	X		

### Depreciación

La depreciación representa la parte estimada de la capacidad de los activos que se han consumido durante el periodo, su fin es de índole informativa y representa el reconocimiento de la pérdida de valor de un activo que puede originarse por obsolescencia, desgaste o deterioro ordinario, defectos de fabricación, falta de uso, insuficiencia, entre otros.

- **Bienes Inmuebles, Infraestructura y Construcciones en Proceso**

El saldo del rubro Bienes Inmuebles, Infraestructura y Construcciones en Proceso, se integra al 31 de diciembre de 2019 y 2018 como sigue:

## Ejercicio Fiscal 2019

Concepto	Inversión	Depreciación	Neto
<b>Bienes Inmuebles</b>			
Edificios no Habitacionales	65,581.7	14,578.6	51,003.1
Terrenos	118,000.0	0.0	118,000.0
<b>Subtotal</b>	<b>183,581.7</b>	<b>14,578.6</b>	<b>169,003.1</b>
<b>Construcción en Proceso</b>			
Construcción Edificio "H"	2,891.6	0.0	2,891.6
Construcción 1ra. Etapa Edificio "B" Biblioteca	10,803.0	0.0	10,803.0
Construcción Tres Aulas	1,800.0	0.0	1,800.0
<b>Subtotal</b>	<b>15,494.6</b>	<b>0.0</b>	<b>15,494.6</b>
<b>Total</b>	<b>199,076.3</b>	<b>14,578.6</b>	<b>184,497.7</b>
	=====	=====	=====

## Ejercicio Fiscal 2018

Concepto	Inversión	Depreciación	Neto
<b>Bienes Inmuebles</b>			
Edificios no Habitacionales	55,473.3	13,266.9	42,206.4
Terrenos	118,000.0	0.0	118,000.0
<b>Subtotal</b>	<b>173,473.3</b>	<b>13,266.9</b>	<b>160,206.4</b>
<b>Construcción en Proceso</b>			
Construcción Edificio "H"	13,000.0	0.0	13,000.0
Construcción 1ra. Etapa Edificio "B" Biblioteca	10,803.0	0.0	10,803.0
Construcción Tres Aulas	1,800.0	0.0	1,800.0
<b>Subtotal</b>	<b>25,603.0</b>	<b>0.0</b>	<b>25,603.0</b>
<b>Total</b>	<b>199,076.3</b>	<b>13,266.9</b>	<b>185,809.4</b>
	=====	=====	=====

- Bienes Muebles

El saldo del rubro Bienes Muebles, se integra al 31 de diciembre de 2019 y 2018 como sigue:

#### Ejercicio Fiscal 2019

Concepto	Inversión	Depreciación	Neto
Maquinaria, Otros Equipos y Herramientas	18,149.3	14,178.3	3,971.0
Equipo de Cómputo	10,912.7	8,021.8	2,890.9
Vehículos y Equipo de Transporte	2,607.4	1,450.4	1,157.0
Muebles y Enseres	1,825.0	705.9	1,119.1
Mobiliario y Equipo Educativo y Recreativo	2,394.4	1,310.7	1,083.7
Equipo de Comunicación	1,359.9	340.5	1,019.4
Mobiliario y Equipo de Oficina	680.1	98.4	581.7
Equipo Médico, Laboratorio y Científicos	225.8	16.8	209.0
<b>Total</b>	<b>38,154.6</b>	<b>26,122.8</b>	<b>12,031.8</b>
	=====	=====	=====

#### Ejercicio Fiscal 2018

Concepto	Inversión	Depreciación	Neto
Maquinaria, Otros Equipos y Herramientas	18,149.3	13,199.1	4,950.2
Equipo de Cómputo	9,477.8	7,024.2	2,453.6
Vehículos y Equipo de Transporte	2,607.4	1,194.2	1,413.2
Muebles y Enseres	1,825.0	659.5	1,165.5
Mobiliario y Equipo Educativo y Recreativo	1,604.4	1,117.2	487.2
Equipo de Comunicación	1,532.8	279.0	1,253.8
Mobiliario y Equipo de Oficina	1,318.8	79.6	1,239.2
<b>Total</b>	<b>36,515.5</b>	<b>23,552.8</b>	<b>12,962.7</b>
	=====	=====	=====

#### Resumen Depreciación Acumulada 2019 y 2018

Concepto	2019	2018
Depreciación Acumulada de Bienes Inmuebles	14,578.6	13,266.9
Depreciación Acumulada de Bienes muebles	26,122.8	23,552.8
<b>Total</b>	<b>40,701.4</b>	<b>36,819.7</b>
	=====	=====

## PASIVO

## Cuentas por Pagar a Corto Plazo

El saldo del rubro Cuentas por Pagar Corto Plazo, se integra al 31 de diciembre de 2019 y 2018, como sigue:

Concepto	2019	2018
<b>Proveedores por Pagar a Corto Plazo</b>		
Seguridad Privada Secorigroup	65.5	0.0
Construcciones Cobalto, S.A. de C.V.	0.0	649.0
	<hr/>	<hr/>
<b>Subtotal</b>	<b>65.5</b>	<b>649.0</b>
	<hr/>	<hr/>
<b>Constructoras</b>		
Marco Cándido Ventura Leyva (Construcción biblioteca)	3,909.7	3,909.7
Grupo Trébol Edificaciones Integrales, S.A. de C.V.	2,891.6	2,891.6
IMIFE	1,800.0	1,800.0
	<hr/>	<hr/>
<b>Subtotal</b>	<b>8,601.3</b>	<b>8,601.3</b>
	<hr/>	<hr/>
<b>Otras Cuentas por Pagar a Corto Plazo</b>		
Otras Cuentas por Pagar	83.5	149.6
	<hr/>	<hr/>
<b>Subtotal</b>	<b>83.5</b>	<b>149.6</b>
	<hr/>	<hr/>
<b>Retenciones y Contribuciones por Pagar</b>		
Retenciones del Impuesto Sobre la Renta	321.5	551.3
3% Impuesto sobre erogaciones por remuneraciones al trabajo	139.7	162.6
Cuota sindical	27.5	16.5
Cuota fondo sistema solidario de reparto	0.0	79.8
Servicio de salud	0.0	59.6



T E S J I

Cuota sistema capitalización individualizada Obligatorio	0.0	17.8
Cuotas sistema individual voluntario	0.0	2.1
	<hr/>	<hr/>
<b>Subtotal</b>	<b>488.7</b>	<b>889.7</b>
	<hr/>	<hr/>
<b>Acreedores</b>		
Corporación de inst. y servicios inter. Empres. S.A. de C.V.	78.0	78.0
Gobierno del Estado de México (Gratíf. 5 Servidores Públicos) 2019	34.2	0.0
Capacitación y profesionalización docente	5.7	5.7
Otros	1.1	2.0
Retención por Obra	0.0	551.3
Seguros Aba	0.0	74.1
Ceneval	0.0	67.1
Gobierno del Estado de México (Gratíf. 5 Servidores Públicos) 2018	0.0	32.6
IAPEN	0.0	15.3
	<hr/>	<hr/>
<b>Subtotal</b>	<b>119.0</b>	<b>826.1</b>
	<hr/>	<hr/>
<b>Total</b>	<b>9,358.0</b>	<b>11,115.7</b>
	<hr/> =====	<hr/> =====

- Hacienda Pública/Patrimonio

El saldo del rubro Hacienda Pública/Patrimonio, se integra al 31 de diciembre de 2019 y 2018, como sigue:

Concepto	2019	2018
<b>Hacienda Pública/Patrimonio Contribuido</b>		
Aportaciones	12,7495.7	127,495.7
<b>Hacienda Pública/Patrimonio Generado</b>		
Resultados de Ejercicios Anteriores	72,198.2	72,568.5
Resultados del Ejercicio	-4,406.4	280.7
Revalúo	2,809.2	2,809.2
	<hr/>	<hr/>
<b>Toral</b>	<b>198,096.7</b>	<b>203,154.1</b>
	<hr/> =====	<hr/> =====

## 2. ESTADO DE ACTIVIDADES

### Ingresos

#### Por Venta de Bienes y Servicios

Los Ingresos propios se generan por: Inscripciones, colegiaturas, exámenes extraordinarios, reposición de credenciales, trámites de constancias, certificados de estudios, exámenes especiales, principalmente.

#### Subsidio

Se generan principalmente por las partidas presupuestarias a nivel Federal y Estatal, en función a su presupuesto previamente autorizado y cuyo monto asciende en 2019 un importe 55 millones 344.3 miles de pesos.

#### Ingresos Financieros

Representa 814.9 miles de pesos, que son los rendimientos generados por las inversiones realizadas durante el ejercicio y de manera acumulada al 31 de diciembre de 2019.

#### Otros Ingresos

Se generaron ingresos principalmente por cancelación de cuentas por pagar mismos que fueron autorizados en Junta Directiva Ordinaria número vigésima séptima de fecha 22 de julio de 2019 por importe de 74.4 miles de pesos.

#### Régimen Laboral

El Tecnológico de Estudios Superiores de Jilotepec reconoce dentro del ejercicio, las contingencias eventuales por las indemnizaciones y compensaciones que tenga que pagar al personal, incluso a favor de terceros en caso de despidos injustificados o cualquier otra derivada de las relaciones laborales, debido a que es en ese momento cuando se afecta el presupuesto de egresos del ejercicio.

## 3. ESTADO DE VARIACIÓN EN LA HACIENDA PÚBLICA

*La integración del patrimonio contribuido y generado y sus modificaciones, se presentan como sigue:*

Patrimonio	2019	2018
<b>Contribuido</b>		
Aportaciones	127,495.7	127,495.7
<b>Generado</b>		
Resultado del Ejercicio (Ahorro/Desahorro)	-4,406.4	280.7
Resultado de Ejercicios Anteriores	72,198.2	72,568.5
Revaluaciones	2,809.2	2,809.2
<b>Total Hacienda Pública/Patrimonio</b>	<b>198,096.7</b>	<b>203,154.1</b>
	=====	=====

## 4. ESTADO DE FLUJOS DE EFECTIVO

## 1. Efectivo y Equivalentes

	2019	2018
Efectivo en Bancos – Tesorería	10,622.6	13,410.1
Efectivo en Bancos- Dependencias		
Inversiones Temporales (hasta 3 meses)		
Fondos con Afectación Específica		
Depósitos de Fondos de Terceros y Otros		
Total de Efectivo y Equivalentes	10,622.6	13,410.1

## 2. Adquisición de Bienes Muebles e Inmuebles

Se adquirieron Bienes Muebles e Inmuebles por 1 millón 639.1 miles de pesos.

## 3. Conciliación de los Flujos de Efectivo

Integración de Flujo de Efectivo	Al 31 de Diciembre de 2019	2018
Flujos Netos por Actividades de Operación	-4,406.4	280.7
Flujos Netos de Efectivo por Actividades de Inversión	4,027.6	24,607.3
Flujos Netos de Efectivo por Actividades de Financiamiento	-2,408.7	-17,221.6
Efectivo y Equivalentes al Efectivo al Inicio del Ejercicio	13,410.1	5,743.7
Efectivo y Equivalentes al Efectivo al Final del Ejercicio	10,622.6	13,410.1

## 5. CONCILIACIÓN ENTRE LOS INGRESOS PRESUPUESTARIOS Y CONTABLES, ASÍ COMO ENTRE LOS EGRESOS PRESUPUESTARIOS Y LOS GASTOS CONTABLES

Tecnológico de Estudios Superiores de Jilotepec Conciliación entre los Ingresos Presupuestarios y Contables Correspondiente del 1 de Enero al 31 de Diciembre de 2019 (Miles de Pesos)		
1. Ingresos Presupuestarios		56,245.9
<b>2. Más Ingresos Contables no Presupuestarios</b>		
Incremento por Variación de Inventarios		
Disminución del Exceso de Estimaciones por Pérdida o Deterioro u Obsolescencia		
Disminución del Exceso de Provisiones		
Otros Ingresos y Beneficios Varios		
Otros Ingresos Contables no Presupuestarios		
<b>3. Menos Ingresos Presupuestarios no Contables</b>		
Productos de Capital		
Aprovechamientos Capital		
Ingresos Derivados de Financiamientos		
Otros ingresos presupuestarios no contables		
<b>4. Ingresos Contables (4 = 1 + 2 - 3)</b>		<b>56,245.9</b>

Tecnológico de Estudios Superiores de Jilotepec  
 Conciliación entre los Egresos Presupuestarios y los Gastos Contables  
 Correspondiente del 1 de Enero al 31 de Diciembre de 2019  
 ( Mlles de Pesos)

<b>1.- Total de Egresos (Presupuestarios)</b>		<b>59,637.4</b>
<b>2.- Menos Egresos Presupuestarios no Contables</b>		<b>3,800.6</b>
Mobiliario y Equipo de Administración	2,521.2	
Mobiliario y Equipo Educacional y Recreativo		
Equipo e Instrumental Médico y de Laboratorio		
Vehiculos y Equipo de Transporte		
Equipo de Defensa y Seguridad		
Maquinaria, Otros Equipos y Herramientas		
Activos Biológicos		
Bienes Inmuebles		
Activos Intangibles		
Obra Pública en Bienes Propios		
Acciones y Participaciones de Capital		
Compra de Títulos y Valores		
Inversiones en Fideicomisos, Mandatos y Otros Análogos		
Provisiones para Contingencias y Otras Erogaciones Especiales		
Amortización de la Deuda Pública		
Adeudos de Ejercicios Fiscales Anteriores (ADEFAS)	1,279.4	
<b>Otros Egresos Presupuestales no Contables</b>		
<b>3. Más Gastos Contables no Presupuestales</b>		<b>4,815.6</b>
Estimaciones, Depreciaciones, Deterioros, Obsolescencia y Amortizaciones	3,881.8	
Provisiones		
Disminución de Inventarios		
Aumento por Insuficiencia de Estimaciones por Pérdida o Deterioro u Obsolescencia		
Aumento por Insuficiencia de Provisiones		
Otros Gastos		
<b>Otros Gastos Contables no Presupuestales</b>	<b>933.8</b>	
<b>4. Total de Gasto Contable (4 = 1 - 2 + 3)</b>		<b>60,652.4</b>

## NOTAS DE MEMORIA (CUENTAS DE ORDEN)

Tecnológico de Estudios Superiores de Jilotepec		
CUENTAS DE ORDEN CONTABLES		
(Miles de Pesos)		
	<u>2019</u>	<u>2018</u>
<b>CUENTAS DEUDORAS</b>		
Almacén	120.3	184.6
	<u>120.3</u>	<u>184.6</u>
<b>CUENTAS ACREEDORAS</b>		
Artículos Disponibles por el Almacén	120.3	184.6
	<u>120.3</u>	<u>184.6</u>

Tecnológico de Estudios Superiores de Jilotepec		
CUENTAS DE ORDEN PRESUPUESTALES		
(Miles de Pesos)		
	<u>2019</u>	<u>2018</u>
<b>CUENTAS DEUDORAS</b>		
Ley de Ingresos Estimada	62,696.9	61,232.5
Presupuesto de Egresos por Ejercer de Gastos de Funcionamiento	290.6	1,531.1
Presupuesto de Egresos Pagado de Gastos de Funcionamiento	55,565.0	49,376.8
Presupuesto de Egresos por Ejercer de Transferencias, Asignaciones, Subsidios y Otras Ayudas	212.2	42.7
Presupuesto de Egresos Devengado de Transferencias, Asignaciones, Subsidios y Otras Ayudas	239.4	349.2
Presupuesto de Egresos Pagado de Transferencias, Asignaciones, Subsidios y Otras Ayudas	32.3	65.7
Presupuesto de Egresos por Ejercer de Bienes Muebles, Inmuebles e Intangibles	2,100.2	0.0
Presupuesto de Egresos Pagado de Bienes Muebles, Inmuebles e Intangibles	2,521.3	5,063.6
Presupuesto de Egresos por Ejercer de Intereses, Comisiones y Otros Gastos de la Deuda Pública	456.5	
Presupuesto de Egresos Pagado de Intereses, Comisiones y Otros Gastos de la Deuda Pública	1,279.4	4,803.4
	<u>125,393.8</u>	<u>122,465.0</u>
<b>CUENTAS ACREEDORAS</b>		
Ley de Ingresos por Ejecutar	6,451.0	6,106.3
Ley de Ingresos Devengado		1,783.9
Ley de Ingresos Recaudado	56,245.9	53,342.3
Presupuesto de Egresos Aprobado de Gastos de Funcionamiento	56,095.0	51,257.1
Presupuesto de Egresos Aprobado de Transferencias, Asignaciones, Subsidios y Otras Ayudas	244.5	108.4
Presupuesto de Egresos Aprobado de Intereses, Comisiones y Otros Gastos de la Deuda Pública	1,735.9	4,803.4
Presupuesto de Egresos Aprobado de Bienes Muebles, Inmuebles e Intangibles	4,621.5	5,063.6
	<u>125,393.8</u>	<u>122,465.0</u>

## NOTAS DE GESTIÓN ADMINISTRATIVA

### 1. INTRODUCCIÓN

El ejercicio 2019 estuvo impactado por la incertidumbre económica, por lo que el GEM en previsión de los efectos que pudiesen tener en el presupuesto Estatal, reforzó las medidas de austeridad, racionalidad y disciplina presupuestal, con el Acuerdo para la Contención del Gasto y el Ahorro Presupuestario en la Administración Pública Estatal para el ejercicio Fiscal 2019.

### 2. PANORAMA ECONÓMICO FINANCIERO

El Tecnológico de Estudios Superiores de Jilotepec, es un organismo público descentralizado de carácter estatal, el cual cimienta su operación principalmente bajo partidas presupuestales tanto de recurso Federales, como Estatales, previamente autorizadas en el Presupuesto de Egresos del Estado de México del ejercicio fiscal 2019.

### 3. AUTORIZACIÓN E HISTORIA

El Tecnológico de Estudios Superiores de Jilotepec, es creado mediante decreto número 44 del Ejecutivo del Estado, el 29 de agosto de 1997, con personalidad jurídica y patrimonio propio, el cual estará sectorizado a la Secretaría de Educación, Cultura y Bienestar Social y cuyo domicilio es en el Municipio de Jilotepec.

Manifestando una modificación el día 4 de junio de 2013, mediante decreto número 105 del Titular del Poder Ejecutivo del Estado de México, publicado en la Gaceta del Gobierno de Estado de México.

### 4. ORGANIZACIÓN Y OBJETO SOCIAL

De acuerdo al artículo 4 del citado Decreto, establece que el Tecnológico de Estudios Superiores de Jilotepec tendrá como objeto:

Los principales objetivos del Tecnológico son:

- I. Formar profesionales, docentes e investigadores aptos para la aplicación y generación de conocimientos, con capacidad crítica y analítica en la solución de problemas, con sentido innovador que incorpore los avances científicos y tecnológicos al ejercicio responsable de la profesión de acuerdo a los requerimientos del entorno, el estado y el país;
- II. Realizar investigaciones científicas y tecnológicas que permitan el avance del conocimiento, el desarrollo de la enseñanza tecnológica y el mejor aprovechamiento social de los recursos naturales y materiales que contribuyan a la elevación de la calidad de vida comunitaria.
- III. Colaborar con los sectores público, privado y social en la consolidación del desarrollo tecnológico y social de la comunidad;
- IV. Realizar programas de vinculación con los sectores público, privado y social que contribuyan a la consolidación del desarrollo tecnológico y social;
- V. Realizar el proceso enseñanza-aprendizaje con actividades curriculares debidamente planeadas y ejecutadas; y
- VI. Promover la cultura regional, estatal, nacional y universal especialmente la de carácter tecnológico.

Su régimen jurídico está subordinado a la observancia de la normatividad del sector de educación.

El Tecnológico de Estudios Superiores de Jilotepec (TESJI) tiene como obligación fiscal y de carácter Federal, conforme al objeto y funciones en su decreto de creación, el de realizar las retenciones del impuesto sobre la renta, por los salarios y en general por la prestación de servicios subordinados, así como retenedor del 10 por ciento del ISR de pago de servicios profesionales y por el uso o goce temporal de bienes. En materia Estatal como retenedor de las cuotas al ISSEMYM.

Su principal estructura organizacional está de la siguiente manera: Como órgano supremo de decisión está la Junta Directiva del El Tecnológico de Estudios Superiores de Jilotepec; de manera descendente una Dirección General, Directores de área, Jefes de Departamento, Auxiliares Administrativos y Docentes.

**ORGANIGRAMA**

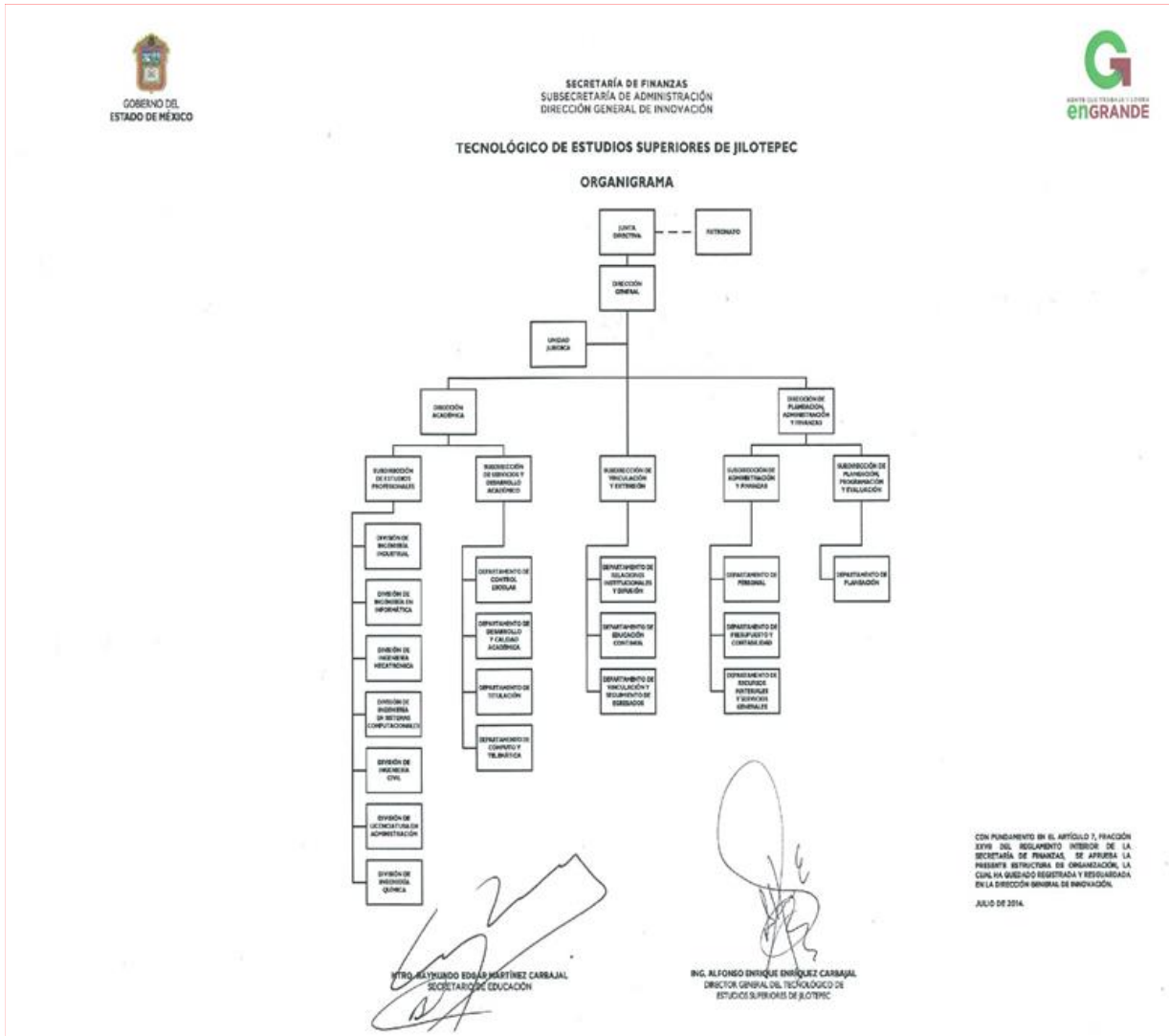

**5. BASES DE PREPARACIÓN DE LOS ESTADOS FINANCIEROS**

EL Tecnológico de Estudios Superiores de Jilotepec tiene establecido como obligación el registrar sus operaciones de acuerdo a Postulados Básicos de Contabilidad Gubernamental (PBCG), y a la observancia de las Normas de Información Financiera emitidas por el CINIF aplicables en su caso de manera supletoria.



En relación con los egresos se apegan también al Manual Único de Contabilidad Gubernamental para las dependencias, y Entidades Públicas del Gobierno y Municipios del Estado de México vigente, siendo el instrumento básico Normativo, en el que se integra el catálogo de cuentas, su instructivo contable, la guía contabilizadora, así como los criterios y lineamientos para el registro de sus operaciones.

Así también la observancia del Manual de Normas y Políticas para el Gasto Público del Gobierno del Estado de México, y el acuerdo que establece, bases y lineamientos, en materia de adquisiciones, enajenaciones, arrendamientos y servicios de las dependencias, organismos auxiliares y tribunales administrativos de poder ejecutivo estatal (POBALINES).

## 6. POLÍTICAS DE CONTABILIDAD SIGNIFICATIVAS

Las cifras mostradas en los estados financieros adjuntos, están presentadas con base en el costo histórico. En observancia a la sección IV relativa a Efectos de Inflación, del Manual Único de Contabilidad Gubernamental para las Dependencias y Entidades Públicas del Gobierno y Municipios del Estado de México no se aplicó el procedimiento de revaluación de los estados financieros del Tecnológico de Estudios Superiores de Jilotepec, por el ejercicio fiscal de 2019.

Los valores realizables se encuentran presentados principalmente por depósitos bancarios, valuados a su valor nominal, el cual no excede al valor de mercado.

Los rendimientos de estas inversiones se registran conforme se devengan, afectando los resultados del periodo.

## 7. POSICIÓN EN MONEDA EXTRANJERA Y PROTECCIÓN POR RIESGO CAMBIARIO

No Aplica.

## 8. REPORTE ANALÍTICO DEL ACTIVO

Los activos fijos se registran originalmente a su costo de adquisición, según correspondan.

Para efectos de la determinación de la depreciación del ejercicio y acumulada, se utiliza el método de línea recta, aplicando los porcentajes establecidos en la sección VI referente a: "Políticas de Registro", del Manual Único de Contabilidad Gubernamental para las Dependencias y Entidades Públicas del Gobierno y Municipios del Estado de México, según se trate del tipo de activo, como sigue:

Bienes	Depreciación Anual
Vehículos	10%
Vehículos de Seguridad Pública y Atención de Urgencias	20%
Equipo de Cómputo	20%
Mobiliario y Equipo de Oficina	3%
Edificios	2%
Maquinaria	10%
El Resto	10%

## 9. FIDEICOMISOS, MANDATOS Y ANÁLOGOS

No Aplica.

**10. REPORTE DE RECAUDACIÓN**

El Tecnológico de Estudios Superiores de Jilotepec, tuvo una asignación inicial presupuestal por importe de 57 millones 863.7 miles de pesos, se recaudó en el ejercicio 2019 como sigue:

Concepto	Importe
Recursos No Etiquetados	37,466.2
Recursos Etiquetados	20,397.5
<b>Total Presupuesto Autorizado</b>	<b>57,863.7</b>
	=====

**11. INFORMACIÓN SOBRE LA DEUDA Y EL REPORTE ANALÍTICO DE LA DEUDA**

No Aplica.

**12. CALIFICACIONES OTORGADAS**

No Aplica.

**13. PROCESO DE MEJORA**

El *Tecnológico de Estudios Superiores de Jilotepec*, está comprometido con un programa de proceso de mejora continua y gestión de calidad. El Avance en el cumplimiento del Programa Operativo Anual del ejercicio de 2019, con base en lo dispuesto en el artículo 18, Fracción XVIII, del Decreto de Creación del Tecnológico de Estudios Superiores de Jilotepec, que menciona la obligación que tiene el Director General de informar a la H. Junta Directiva, sobre las actividades desarrolladas por el organismo, me permito informar que se llevaron a cabo 6 sesiones ordinarias de carácter bimestral, durante el ejercicio 2019.

**14. INFORMACIÓN POR SEGMENTOS**

No Aplica.

**15. EVENTOS POSTERIORES AL CIERRE**

Por el ejercicio fiscal 2019, no aplicó ninguna operación relevante que trascendiera como un acontecimiento posterior al cierre del ejercicio y que pudiera afectar la situación financiera del Organismo o revelarse en una nota a los mismos.

**16. PARTES RELACIONADAS**

No Aplica.

**17. RESPONSABILIDAD SOBRE LA PRESENTACIÓN RAZONABLE DE LOS ESTADOS FINANCIEROS**

“Bajo protesta de decir verdad declaramos que los Estados Financieros y sus notas, son razonablemente correctos y son responsabilidad del emisor”.

El Despacho Ramírez y Asociados S.C., dictaminó los Estados Financieros del Tecnológico de Estudios Superiores de Jilotepec al 31 de diciembre de 2019, mediante el cual expresa la opinión de que presentan razonablemente, en todos los aspectos materiales, la situación financiera del Tecnológico.

# INFORMACIÓN PRESUPUESTARIA



TESJI

Tecnológico de Estudios Superiores de Jilotepec Ingresos y Egresos Del 1 de Enero al 31 de Diciembre de 2019 (Miles de pesos)												
CONCEPTO	PRESUPUESTO AUTORIZADO	%	AMPLIACIÓN	REDUCCIÓN	AUTORIZADO FINAL	%	PRESUPUESTO EJERCIDO	%	VARIACIÓN INICIAL	%	VARIACIÓN MODIFICADO	%
<b>INGRESOS:</b>	<b>57,863.7</b>	<b>100.0</b>	<b>18,781.0</b>	<b>13,947.7</b>	<b>62,697.0</b>	<b>100.0</b>	<b>56,246.8</b>	<b>100.0</b>	<b>(1,617.9)</b>	<b>(2.8)</b>	<b>(6,461.2)</b>	<b>(10.3)</b>
<b>Supervitt Ejercicio Anterior</b>												
<b>Ordinarios</b>	<b>57,863.7</b>	<b>100.0</b>	<b>17,046.0</b>	<b>13,947.7</b>	<b>60,961.0</b>	<b>97.2</b>	<b>56,344.2</b>	<b>98.4</b>	<b>(2,519.5)</b>	<b>(4.4)</b>	<b>(5,616.8)</b>	<b>(9.2)</b>
<b>Estatales</b>	<b>37,466.2</b>	<b>64.7</b>	<b>13,947.7</b>	<b>13,947.7</b>	<b>37,466.2</b>	<b>59.8</b>	<b>31,849.3</b>	<b>56.6</b>	<b>-5,616.9</b>	<b>(15.0)</b>	<b>-5,616.9</b>	<b>(15.0)</b>
- Tributarios												
Impuestos sobre Erogaciones												
Impuestos sobre Tenencia												
Otros impuestos y Accesorios												
- No Tributarios												
Derechos												
Sector Central												
Organismos Auxiliares												
Aportaciones de Mejoras												
Productos												
Aprovechamientos												
Ingresos Financieros												
Aportaciones y Cuotas de Seguridad Social												
Ingreso por Venta de Bienes y Servicios	13,947.7	24.1		13,947.7					(13,947.7)	(100.0)		
Transferencias Asignaciones, Subsidio y Otras Ayudas	23,518.5	40.6	13,947.7		37,466.2	59.8	31,849.30	56.6	8,330.8	35.4	(5,616.9)	(15.0)
<b>Federales</b>	<b>20,397.5</b>	<b>35.3</b>	<b>3,097.3</b>		<b>23,494.8</b>	<b>37.5</b>	<b>23,494.9</b>	<b>41.8</b>	<b>3,097.4</b>	<b>15.2</b>	<b>0.1</b>	
Participaciones Federales	20,397.5	35.3	3,097.3		23,494.8	37.5	23,494.9	41.8	3,097.4	15.2	0.1	
Fondos de Aportaciones Ramo 33												
Otros Apoyos Federales												
<b>Extraordinarios</b>			<b>1,736.0</b>		<b>1,736.0</b>	<b>2.8</b>	<b>901.6</b>	<b>1.6</b>	<b>901.6</b>		<b>(834.4)</b>	<b>(48.1)</b>
Generación de Adefas			1,736.0		1,736.0	2.8					(1,736.0)	(100.0)
Financiamientos							901.6	1.6	901.6		901.6	
<b>EGRESOS:</b>	<b>57,863.7</b>	<b>100.0</b>	<b>6,007.2</b>	<b>1,174.0</b>	<b>62,696.9</b>	<b>100.0</b>	<b>59,637.4</b>	<b>100.0</b>	<b>(1,773.7)</b>	<b>(3.1)</b>	<b>3,059.5</b>	<b>4.9</b>
<b>Poderes Legislativo y Judicial</b>												
Poder Legislativo												
Poder Judicial												
<b>Gasto Total de Poder Ejecutivo</b>	<b>57,863.7</b>	<b>100.0</b>	<b>6,007.2</b>	<b>1,174.0</b>	<b>62,696.9</b>	<b>100.0</b>	<b>59,637.4</b>	<b>100.0</b>	<b>(1,773.7)</b>	<b>(3.1)</b>	<b>3,059.5</b>	<b>4.9</b>
<b>Gasto Programable:</b>	<b>57,863.7</b>	<b>100.0</b>	<b>4,271.3</b>	<b>1,174.0</b>	<b>60,961.0</b>	<b>97.2</b>	<b>58,358.1</b>	<b>97.9</b>	<b>(494.4)</b>	<b>(0.9)</b>	<b>2,602.9</b>	<b>4.3</b>
<b>Gasto Corriente</b>	<b>51,933.8</b>	<b>89.8</b>	<b>4,161.3</b>		<b>56,096.1</b>	<b>89.5</b>	<b>56,604.4</b>	<b>93.6</b>	<b>(3,870.6)</b>	<b>(7.6)</b>	<b>290.7</b>	<b>0.5</b>
Servicios Personales	38,945.5	67.3	2,987.3		41,932.8	66.9	41,659.7	69.9	(2,714.2)	(7.0)	273.1	
Gasto Operativo	12,988.3	22.4	1,174.0		14,162.3	22.6	14,144.7	23.7	(1,156.4)	(8.9)	17.6	0.1
- Materiales y Suministros	1,559.4	2.7	174.0		1,733.4	2.8	1,733.3	2.9	(173.9)	(11.2)	0.1	
- Servicios Generales	11,428.9	19.8	1,000.0		12,428.9	19.8	12,411.4	20.8	(982.5)	(8.6)	17.5	0.1
<b>Transferencias</b>	<b>418.4</b>	<b>0.7</b>		<b>174.0</b>	<b>244.4</b>	<b>0.4</b>	<b>32.3</b>	<b>0.1</b>	<b>386.1</b>	<b>92.3</b>	<b>212.1</b>	<b>86.8</b>
- Organismos Autónomos												
- Subsidios y Apoyos	418.4	0.7		174.0	244.4	0.4	32.3	0.1	386.1	92.3	212.1	86.8
<b>Inversión Pública</b>	<b>5,511.5</b>	<b>9.5</b>	<b>110.0</b>	<b>1,000.0</b>	<b>4,621.5</b>	<b>7.4</b>	<b>2,521.4</b>	<b>4.2</b>	<b>2,990.1</b>	<b>54.3</b>	<b>2,100.1</b>	<b>45.4</b>
- Bienes Muebles e Inmuebles	5,511.5	9.5	110.0	1,000.0	4,621.5	7.4	2,521.4	4.2	2,990.1	54.3	2,100.1	45.4
- Obra Pública												
- Inversión Financiera												
<b>Gasto No Programable</b>			<b>1,735.9</b>		<b>1,735.9</b>	<b>2.8</b>	<b>1,279.3</b>	<b>2.1</b>	<b>(1,279.3)</b>		<b>456.6</b>	
<b>Transferencias a Municipios</b>												
- Participaciones												
- Aportaciones del Ramo 33												
- Convenios												
<b>Deuda Pública</b>			<b>1,735.9</b>		<b>1,735.9</b>	<b>2.8</b>	<b>1,279.3</b>	<b>2.1</b>	<b>(1,279.3)</b>		<b>456.6</b>	<b>26.3</b>
- Costo Financiero de la Deuda												
- Amortizaciones												
- Pago de Adefas			1,735.9		1,735.9	2.8	1,279.3	2.1	(1,279.3)			
<b>Supervitt(+)/ Déficit (-)</b>			<b>12,773.8</b>	<b>12,773.7</b>	<b>0.1</b>		<b>(3,391.6)</b>					
<b>% de los Ingresos</b>							<b>(6.0)</b>					

CUENTA PÚBLICA DEL GOBIERNO, ORGANISMOS AUXILIARES Y AUTÓNOMOS DEL ESTADO DE MÉXICO 2019

Tecnológico de Estudios Superiores de Jilotepec  
Estado Analítico de Ingresos  
Del 1 de Enero al 31 de Diciembre de 2019  
(Miles de Pesos)

Rubro de Ingresos	Ingreso					Diferencia (6= 5 - 1)
	Estimado	Ampliaciones y Reducciones	Modificado	Devengado	Recaudado	
	(1)	(2)	(3= 1 + 2)	(4)	(5)	
Impuestos						
Cuotas y Aportaciones de Seguridad Social						
Contribuciones de Mejoras						
Derechos						
Productos				814.9	814.9	814.9
Aprovechamientos						
Ingresos por Ventas de Bienes, Prestación de Servicios y Otros Ingresos	13,947.7	-13,947.7				-13,947.7
Participaciones, Aportaciones, Convenios, Incentivos Derivados de la Colaboración Fiscal y Fondos Distintos de Aportaciones						
Transferencias, Asignaciones, Subsidios y Subvenciones, y Pensiones y Jubilaciones	43,916.0	17,045.0	60,961.0	55,344.2	55,344.2	11,428.2
Ingresos Derivados de Financiamientos		1,736.0	1,736.0	86.7	86.7	86.7
<b>Total</b>	<b>57,863.7</b>	<b>4,833.3</b>	<b>62,697.0</b>	<b>56,245.8</b>	<b>56,245.8</b>	
				<b>Ingresos excedentes<sup>1</sup></b>		<b>-1,617.9</b>

Estado Analítico de Ingresos por Fuente de Financiamiento	Ingreso					Diferencia (6= 5 - 1)
	Estimado	Ampliaciones y Reducciones	Modificado	Devengado	Recaudado	
	(1)	(2)	(3= 1 + 2)	(4)	(5)	
<b>Ingresos del Poder Ejecutivo Federal o Estatal y de los Municipios</b>						
Impuestos						
Cuotas y Aportaciones de Seguridad Social						
Contribuciones de Mejoras						
Derechos						
Productos <sup>1</sup>						
Aprovechamientos <sup>2</sup>						
Participaciones, Aportaciones, Convenios, Incentivos Derivados de la Colaboración Fiscal y Fondos Distintos de Aportaciones						
Transferencias, Asignaciones, Subsidios y Subvenciones, y Pensiones y Jubilaciones						
<b>Ingresos de los Entes Públicos de los Poderes Legislativo y Judicial, de los Organos Autónomos y del Sector Paraestatal o Paramunicipal, así como de las empresas Productivas del Estado</b>	<b>57,863.7</b>	<b>3,097.3</b>	<b>60,961.0</b>	<b>56,159.1</b>	<b>56,159.1</b>	<b>-1,704.6</b>
Cuotas y Aportaciones de Seguridad Social						
Productos <sup>1</sup>				814.9	814.9	814.9
Ingresos por Ventas de Bienes, Prestación de Servicios y Otros Ingresos <sup>2</sup>	13,947.7	-13,947.7				-13,947.7
Transferencias, Asignaciones, Subsidios y Subvenciones, y Pensiones y Jubilaciones	43,916.0	17,045.0	60,961.0	55,344.2	55,344.2	11,428.2
<b>Ingresos Derivados de Financiamiento</b>		<b>1,736.0</b>	<b>1,736.0</b>	<b>86.7</b>	<b>86.7</b>	<b>86.7</b>
Ingresos Derivados de Financiamientos		1,736.0	1,736.0	86.7	86.7	86.7
<b>Total</b>	<b>57,863.7</b>	<b>4,833.3</b>	<b>62,697.0</b>	<b>56,245.8</b>	<b>56,245.8</b>	
				<b>Ingresos excedentes<sup>1</sup></b>		<b>-1,617.9</b>

## Tecnológico de Estudios Superiores de Jilotepec

## INGRESOS

(Miles de Pesos)

INGRESOS	PREVISTO	PRESUPUESTO 2019		TOTAL AUTORIZADO	RECAUDADO	VARIACIÓN	
		ASIGNACIONES Y/O AMPLIACIONES	REDUCCIONES Y/O DISMINUCIONES			IMPORTE	%
<b>INGRESOS DE GESTIÓN</b>	<b>13,947.7</b>		<b>13,947.7</b>				
Ingresos por Venta de Bienes y Servicios	13,947.7		13,947.7				
<b>PARTICIPACIONES, APORTACIONES, TRANSFERENCIAS, ASIGNACIONES, SUBSIDIOS Y OTRAS AYUDAS</b>	<b>43,916.0</b>	<b>17,045.0</b>		<b>60,961.0</b>	<b>55,344.2</b>	<b>5,616.8</b>	<b>9.2</b>
Subsidio	43,916.0	17,045.0		60,961.0	55,344.2	5,616.8	9.2
<b>OTROS INGRESOS Y BENEFICIOS</b>		<b>1,736.0</b>		<b>1,736.0</b>	<b>901.6</b>	<b>834.4</b>	<b>48.1</b>
Ingresos Financieros					814.9	-814.9	
Pasivos que se Generen como Resultado de Erogaciones que se Devengan en el Ejercicio Fiscal pero que queden Pendientes de Liquidar al Cierre del Mismo		1,736.0		1,736.0	86.7	1,649.3	95.0
<b>T O T A L</b>	<b>57,863.7</b>	<b>18,781.0</b>	<b>13,947.7</b>	<b>62,697.0</b>	<b>56,245.8</b>	<b>6,451.2</b>	<b>10.3</b>

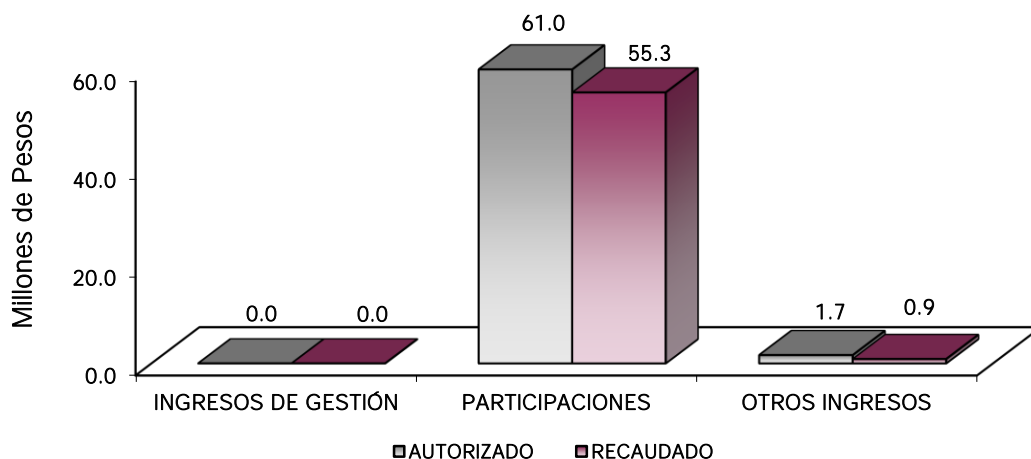

## NOTAS AL PRESUPUESTO DE INGRESOS

## INGRESOS

Para el ejercicio 2019 se tuvo previsto un ingreso por 57 millones 863.7 miles de pesos, teniendo ampliaciones y reducciones presupuestales netas por 4 millones 833.3 miles de pesos, determinando un ingreso autorizado por 62 millones 697 mil pesos, de los cuales se recaudaron 56 millones 245.8 miles de pesos, teniendo una variación de 6 millones 451.2 miles de pesos, lo que representó el 10.3 por ciento respecto al monto autorizado.

## **INGRESOS DE GESTION**

Inicialmente se previó recaudar ingresos de gestión por 13 millones 947.7 miles de pesos, teniendo una reducción durante el ejercicio por el mismo importe.

## **PARTICIPACIONES, APORTACIONES, TRANSFERENCIAS, ASIGNACIONES, SUBSIDIOS Y OTRAS AYUDAS**

Se tenía previsto recaudar 43 millones 916 mil pesos, se tuvieron ampliaciones presupuestales por 3 millones 97.3 miles de pesos, determinando un autorizado de 60 millones 961 mil pesos, de los cuales se recaudaron 55 millones 344.2 miles de pesos, teniendo una variación de 5 millones 616.8 miles de pesos, lo que representó el 9.2 por ciento, respecto al monto autorizado.

## **OTROS INGRESOS Y BENEFICIOS**

Se tuvo una ampliación presupuestal por 1 millón 736 mil pesos, se recaudaron 901.6 miles de pesos, los cuales comprenden ingresos financieros y pasivos pendientes de liquidar al cierre del ejercicio, teniendo una variación de 834.4 miles de pesos, lo que representó el 48.1 por ciento respecto al monto autorizado, teniendo una variación de 834.4 miles de pesos, lo que representó el 48.1 por ciento respecto al monto autorizado.



Tecnológico de Estudios Superiores de Jilotepec  
Estado Analítico del Ejercicio del Presupuesto de Egresos  
Clasificación por Objeto del Gasto (Capítulo y Concepto)  
Del 1 de Enero al 31 de Diciembre de 2019  
(Miles de Pesos)

Concepto	Egresos					Subejercicio 6 = (3 - 4)
	Aprobado	Ampliaciones/ (Reducciones)	Modificado	Devengado	Pagado	
	1	2	3 = (1 + 2)	4	5	
<b>Servicios Personales</b>	<b>38,945.5</b>	<b>2,987.4</b>	<b>41,932.9</b>	<b>41,659.6</b>	<b>41,625.4</b>	<b>273.3</b>
Remuneraciones al Personal de Carácter Permanente	19,464.8	4,101.6	23,566.4	23,566.4	23,566.4	-
Remuneraciones al Personal de Carácter Transitorio	-	128.2	128.2	128.2	128.2	-
Remuneraciones Adicionales y Especiales	8,239.5	40.1	8,279.6	8,087.0	8,087.0	192.6
Seguridad Social	6,946.7	940.4	6,006.3	5,928.3	5,928.3	78.0
Otras Prestaciones Sociales y Económicas	4,268.7	393.1	3,875.6	3,872.9	3,872.9	2.7
Previsiones	-	-	-	-	-	-
Pago de Estímulos a Servidores Públicos	25.8	51.0	76.8	76.8	42.6	-
<b>Materiales y Suministros</b>	<b>1,569.3</b>	<b>174.0</b>	<b>1,733.3</b>	<b>1,733.3</b>	<b>1,733.3</b>	<b>0.0</b>
Materiales de Administración, Emisión de Documentos y Artículos Oficiales	621.5	61.6	683.1	683.0	683.1	0.1
Alimentos y Utensilios	-	-	-	-	-	-
Materias Primas y Materiales de Producción y Comercialización	-	0.4	0.4	0.4	0.4	-
Materiales y Artículos de Construcción y de Reparación	204.1	72.0	276.1	276.2	276.1	0.1
Productos Químicos, Farmacéuticos y de Laboratorio	105.3	78.9	26.4	26.4	26.4	-
Combustibles, Lubrificantes y Aditivos	250.0	1.3	248.7	248.7	248.7	-
Vestuario, Blancos, Prendas de Protección y Artículos Deportivos	321.7	60.4	261.3	261.3	261.3	-
Materiales y Suministros Para Seguridad	-	-	-	-	-	-
Herramientas, Refacciones y Accesorios Menores	56.7	180.6	237.3	237.3	237.3	-
<b>Servicios Generales</b>	<b>11,428.9</b>	<b>1,000.0</b>	<b>12,428.9</b>	<b>12,411.5</b>	<b>12,206.3</b>	<b>17.4</b>
Servicios Básicos	1,139.9	102.4	1,037.5	1,020.8	1,020.8	16.7
Servicios de Arrendamiento	182.5	182.5	-	-	-	-
Servicios Profesionales, Científicos, Técnicos y Otros Servicios	3,681.8	256.2	3,425.6	3,425.6	3,360.1	-
Servicios Financieros, Bancarios y Comerciales	319.5	184.7	134.8	134.5	134.5	0.3
Servicios de Instalación, Reparación, Mantenimiento y Conservación	4,106.0	1,595.1	5,701.1	5,701.1	5,701.1	-
Servicios de Comunicación Social y Publicidad	303.2	129.2	174.0	174.0	174.0	-
Servicios de Traslado y Viáticos	130.7	326.3	457.0	457.0	457.0	-
Servicios Oficiales	435.9	275.9	160.0	160.0	160.0	-
Otros Servicios Generales	1,129.4	209.5	1,338.9	1,338.5	1,198.8	0.4
<b>Transferencias, Asignaciones, Subsidios y Otras Ayudas</b>	<b>418.5</b>	<b>174.0</b>	<b>244.5</b>	<b>32.3</b>	<b>32.3</b>	<b>212.2</b>
Transferencias Internas y Asignaciones al Sector Público	-	-	-	-	-	-
Transferencias al Resto del Sector Público	-	-	-	-	-	-
Subsidios y Subvenciones	160.0	24.0	136.0	-	-	136.0
Ayudas Sociales	17.6	19.1	36.7	32.3	32.3	4.4
Pensiones y Jubilaciones	-	-	-	-	-	-
Transferencias a Fideicomisos, Mandatos y Otros Análogos	240.9	169.1	71.8	-	-	71.8
Transferencias a la Seguridad Social	-	-	-	-	-	-
Donativos	-	-	-	-	-	-
Transferencias al Exterior	-	-	-	-	-	-
<b>Bienes Muebles, Inmuebles e Intangibles</b>	<b>5,511.5</b>	<b>890.0</b>	<b>4,621.5</b>	<b>2,521.3</b>	<b>2,521.3</b>	<b>2,100.2</b>
Mobiliario y Equipo de Administración	1,760.0	842.4	2,602.4	1,602.4	1,602.4	1,000.0
Mobiliario y Equipo Educativo y Recreativo	-	8.6	8.6	8.6	8.6	-
Equipo e Instrumental Médico y de Laboratorio	-	-	-	-	-	-
Vehículos y Equipo de Transporte	-	-	-	-	-	-
Equipo de Defensa y Seguridad	-	-	-	-	-	-
Maquinaria, Otros Equipos y Herramientas	3,751.5	2,322.8	1,428.7	328.5	328.5	1,100.2
Activos Biológicos	-	-	-	-	-	-
Bienes Inmuebles	-	-	-	-	-	-
Activos Intangibles	-	581.8	581.8	581.8	581.8	-
<b>Inversión Pública</b>	<b>-</b>	<b>-</b>	<b>-</b>	<b>-</b>	<b>-</b>	<b>-</b>
Obra Pública en Bienes de Dominio Público	-	-	-	-	-	-
Obra Pública en Bienes Propios	-	-	-	-	-	-
Proyectos Productivos y Acciones de Fomento	-	-	-	-	-	-
<b>Inversiones Financieras y Otras Provisiones</b>	<b>-</b>	<b>-</b>	<b>-</b>	<b>-</b>	<b>-</b>	<b>-</b>
Inversiones Para el Fomento de Actividades Productivas	-	-	-	-	-	-
Acciones y Participaciones de Capital	-	-	-	-	-	-
Compra de Títulos y Valores	-	-	-	-	-	-
Concesión de Préstamos	-	-	-	-	-	-
Inversiones en Fideicomisos, Mandatos y Otros Análogos	-	-	-	-	-	-
Otras Inversiones Financieras	-	-	-	-	-	-
Provisiones para Contingencias y Otras Erogaciones Especiales	-	-	-	-	-	-
<b>Participaciones y Aportaciones</b>	<b>-</b>	<b>-</b>	<b>-</b>	<b>-</b>	<b>-</b>	<b>-</b>
Participaciones	-	-	-	-	-	-
Aportaciones	-	-	-	-	-	-
Convenios	-	-	-	-	-	-
<b>Deuda Pública</b>	<b>-</b>	<b>1,735.9</b>	<b>1,735.9</b>	<b>1,279.4</b>	<b>1,279.4</b>	<b>456.5</b>
Amortización de la Deuda Pública	-	-	-	-	-	-
Intereses de la Deuda Pública	-	-	-	-	-	-
Comisiones de la Deuda Pública	-	-	-	-	-	-
Gastos de la Deuda Pública	-	-	-	-	-	-
Costo por Coberturas	-	-	-	-	-	-
Apoyos Financieros	-	-	-	-	-	-
Adeudos de Ejercicios Fiscales Anteriores (Adefas)	-	1,735.9	1,735.9	1,279.4	1,279.4	456.5
<b>Total del Gasto</b>	<b>57,863.7</b>	<b>4,833.3</b>	<b>62,697.0</b>	<b>59,637.4</b>	<b>59,398.0</b>	<b>3,069.6</b>

Tecnológico de Estudios Superiores de Jilotepec  
Estado Analítico del Ejercicio del Presupuesto de Egresos  
Clasificación Económica (por Tipo de Gasto)  
Del 1 de Enero al 31 de Diciembre de 2019  
(Miles de Pesos)

Concepto	Egresos					Subejercicio
	Aprobado	Ampliaciones/ (Reducciones)	Modificado	Devengado	Pagado	
	1	2	3 = (1 + 2)	4	5	
Gasto Corriente	52,352.2	3,987.4	56,339.6	55,836.7	55,597.3	502.9
Gasto de Capital	5,511.5	890.0	4,621.5	2,521.3	2,521.3	2,100.2
Amortización de la Deuda y Disminución de Pasivos		1,735.9	1,735.9	1,279.4	1,279.4	456.5
Pensiones y Jubilaciones						-
Participaciones						-
<b>Total del Gasto</b>	<b>57,863.7</b>	<b>4,833.3</b>	<b>62,697.0</b>	<b>59,637.4</b>	<b>59,398.0</b>	<b>3,059.6</b>

Tecnológico de Estudios Superiores de Jilotepec  
Estado Analítico del Ejercicio del Presupuesto de Egresos  
Clasificación Administrativa  
Del 1 de Enero al 31 de Diciembre de 2019  
(Miles de Pesos)

Concepto	Egresos					Subejercicio
	Aprobado	Ampliaciones/ (Reducciones)	Modificado	Devengado	Pagado	
	1	2	3 = (1 + 2)	4	5	
Entidades Paraestatales y Fideicomisos No Empresariales y No Financieros	57,863.7	4,833.3	62,697.0	59,637.4	59,398.0	3,059.6
Instituciones Públicas de Seguridad Social	-	-	-	-	-	-
Entidades Paraestatales Empresariales No Financieras con Participación Estatal Mayoritaria	-	-	-	-	-	-
Entidades Paraestatales Empresariales Financieras Monetarias con Participación Estatal Mayoritaria	-	-	-	-	-	-
Entidades Paraestatales Empresariales Financieras No Monetarias con Participación Estatal Mayoritaria	-	-	-	-	-	-
Fideicomisos Financieros Públicos con Participación Estatal Mayoritaria	-	-	-	-	-	-
<b>Total del Gasto</b>	<b>57,863.7</b>	<b>4,833.3</b>	<b>62,697.0</b>	<b>59,637.4</b>	<b>59,398.0</b>	<b>3,059.6</b>

Tecnológico de Estudios Superiores de Jilotepec  
Estado Analítico del Ejercicio del Presupuesto de Egresos  
Clasificación Administrativa  
Del 1 de Enero al 31 de Diciembre de 2019  
(Miles de Pesos)

Concepto	Egresos					Subejercicio
	Aprobado	Ampliaciones/ (Reducciones)	Modificado	Devengado	Pagado	
	1	2	3 = (1 + 2)	4	5	
205S0- Tecnológico de Estudios Superiores de Jilotepec	57,863.7	4,833.3	62,697.0	59,637.4	59,398.0	3,059.6
			-			-
			-			-
			-			-
			-			-
			-			-
<b>Total del Gasto</b>	<b>57,863.7</b>	<b>4,833.3</b>	<b>62,697.0</b>	<b>59,637.4</b>	<b>59,398.0</b>	<b>3,059.6</b>

Tecnológico de Estudios Superiores de Jilotepec  
Estado Analítico del Ejercicio del Presupuesto de Egresos  
Clasificación Administrativa  
Del 1 de Enero al 31 de Diciembre de 2019  
(Miles de pesos)

Concepto	Egresos					Subejercicio 6 = ( 3 - 4 )
	Aprobado	Ampliaciones/ (Reducciones)	Modificado	Devengado	Pagado	
	1	2	3 = ( 1 + 2 )	4	5	
Poder Ejecutivo	57,863.7	4,833.3	62,697.0	59,637.4	59,398.0	3,059.6
Poder Legislativo			-			-
Poder Judicial			-			-
Órganos Autónomos			-			-
<b>Total del Gasto</b>	<b>57,863.7</b>	<b>4,833.3</b>	<b>62,697.0</b>	<b>59,637.4</b>	<b>59,398.0</b>	<b>3,059.6</b>

Tecnológico de Estudios Superiores de Jilotepec  
Estado Analítico del Ejercicio del Presupuesto de Egresos  
Clasificación Funcional (Finalidad y Función)  
Del 1 de Enero al 31 de Diciembre de 2019  
(Miles de Pesos)

Concepto	Egresos					Subejercicio 6 = ( 3 - 4 )
	Aprobado	Ampliaciones/ (Reducciones)	Modificado	Devengado	Pagado	
	1	2	3 = ( 1 + 2 )	4	5	
<b>Gobierno</b>			-			-
Legislación			-			-
Justicia			-			-
Coordinación de la Política de Gobierno			-			-
Relaciones Exteriores			-			-
Asuntos Financieros y Hacendarios			-			-
Seguridad Nacional			-			-
Asuntos de Orden Público y de Seguridad Interior			-			-
Otros Servicios Generales			-			-
<b>Desarrollo Social</b>	<b>57,863.7</b>	<b>4,833.3</b>	<b>62,697.0</b>	<b>59,637.4</b>	<b>59,398.0</b>	<b>3,059.6</b>
Protección Ambiental			-			-
Vivienda y Servicios a la Comunidad			-			-
Salud			-			-
Recreación, Cultura y Otras Manifestaciones Sociales			-			-
Educación	57,863.7	4,833.3	62,697.0	59,637.4	59,398.0	3,059.6
Protección Social			-			-
Otros Asuntos Sociales			-			-
<b>Desarrollo Económico</b>			-			-
Asuntos Económicos, Comerciales y Laborales en General			-			-
Agropecuaria, Silvicultura, Pesca y Caza			-			-
Combustibles y Energía			-			-
Minería, Manufacturas y Construcción			-			-
Transporte			-			-
Comunicaciones			-			-
Turismo			-			-
Ciencia, Tecnología e Innovación			-			-
Otras Industrias y Otros Asuntos Económicos			-			-
<b>Otras no Clasificadas en Funciones Anteriores</b>			-			-
Transacciones de la Deuda Pública / Costo Financiero de la Deuda			-			-
Transferencias, Participaciones y Aportaciones entre Diferentes Niveles y Órdenes de Gobierno			-			-
Saneamiento del Sistema Financiero			-			-
Adeudos de Ejercicios Fiscales Anteriores			-			-
<b>Total del Gasto</b>	<b>57,863.7</b>	<b>4,833.3</b>	<b>62,697.0</b>	<b>59,637.4</b>	<b>59,398.0</b>	<b>3,059.6</b>

Tecnológico de Estudios Superiores de Jilotepec  
Endeudamiento Neto  
Del 1 de Enero al 31 de Diciembre de 2019  
(Miles de Pesos)

Identificación de Crédito o Instrumento	Contratación/Colocación	Amortización	Endeudamiento Neto
	A	B	C = A - B
Créditos Bancarios			
			-
			-
			-
			-
			-
			-
			-
			-
			-
Total Créditos Bancarios	-	-	-
Otros Instrumentos de Deuda			
			-
			-
			-
			-
			-
			-
			-
			-
Total Otros Instrumentos de Deuda	-	-	-
TOTAL	-	-	-

Tecnológico de Estudios Superiores de Jilotepec  
Intereses de la Deuda  
Del 1 de Enero al 31 de Diciembre de 2019  
(Miles de Pesos)

Identificación de Crédito o Instrumento	Devengado	Pagado
	Créditos Bancarios	
Total de intereses de Créditos Bancarios	-	-
Otros Instrumentos de Deuda		
Total de intereses de Otros Instrumentos de Deuda	-	-
TOTAL	-	-

**Tecnológico de Estudios Superiores de Jilotepec**  
**EGRESOS POR CAPÍTULO**  
(Miles de Pesos)

EGRESOS	PRESUPUESTO 2019				VARIACIÓN		
	PREVISTO	ASIGNACIONES Y/O AMPLIACIONES	REDUCCIONES Y/O DISMINUCIONES	TOTAL AUTORIZADO	EJERCIDO	IMPORTE	%
Servicios Personales	38,945.5	6,768.8	3,781.4	41,932.9	41,659.7	273.2	.7
Materiales y Suministros	1,559.3	646.4	472.2	1,733.5	1,733.3	0.2	
Servicios Generales	11,428.9	5,039.9	4,040.2	12,428.6	12,411.4	17.2	.1
Transferencias, Asignaciones, Subsidios y Otras Ayudas	418.5	19.1	193.1	244.5	32.3	212.2	86.8
Bienes Muebles, Inmuebles e Intangibles	5,511.5	2,220.7	3,110.7	4,621.5	2,521.3	2,100.2	45.4
Deuda Pública		4,930.4	3,194.4	1,736.0	1,279.4	456.6	26.3
<b>T O T A L</b>	<b>57,863.7</b>	<b>19,625.3</b>	<b>14,792.0</b>	<b>62,697.0</b>	<b>59,637.4</b>	<b>3,059.6</b>	<b>4.9</b>

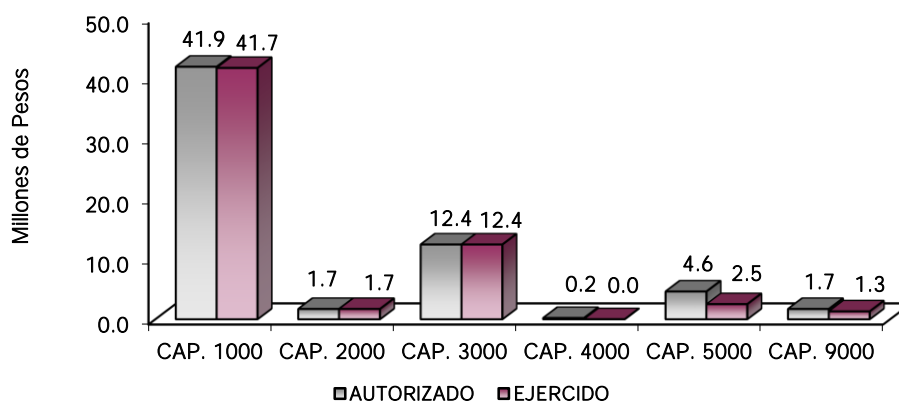

**NOTAS AL PRESUPUESTO DE EGRESOS**

**EGRESOS**

Se tuvo un presupuesto inicial de 57 millones 863.7 miles de pesos, teniendo ampliaciones y traspasos netos de más por 4 millones 833.3 miles de pesos, con lo que se determinó un presupuesto modificado de 62 millones 697 mil pesos, de los cuales se ejercieron 59 millones 637.4 miles de pesos, teniendo un subejercicio de 3 millón 59.6 miles de pesos, equivalente al 4.9 por ciento, respecto al monto autorizado.

**SERVICIOS PERSONALES**

El presupuesto autorizado inicial de este capítulo fue de 38 millones 945.5 miles de pesos, teniendo ampliaciones y traspasos netos de menos por 2 millón 987.4 miles de pesos, obteniendo un presupuesto modificado de 41 millones 932.9 miles de pesos, el importe ejercido fue de 41 millones 659.6 miles de pesos, obteniendo un subejercicio de 273.4 miles de pesos, lo que representó el 0.7 por ciento menos respecto al monto autorizado.

**MATERIALES Y SUMINISTROS**

El presupuesto autorizado inicial de este capítulo fue de 1 millón 559.3 miles de pesos, teniendo ampliaciones y traspasos netos de más por 174 mil pesos, obteniendo un presupuesto modificado de 1 millón 733.3 miles de pesos, los cuales se ejercieron en su totalidad.

## **SERVICIOS GENERALES**

El presupuesto autorizado inicial de este capítulo fue de 11 millones 428.9 miles de pesos, con ampliaciones y traspasos netos de más por 1 millón de pesos, obteniendo un presupuesto modificado de 12 millones 428.9 miles de pesos. El importe ejercido fue de 12 millones 411.4 miles de pesos, obteniendo un subejercicio de 17.4 miles de pesos, lo que representó el 0.1 por ciento menos respecto al monto autorizado.

## **TRANSFERENCIAS, ASIGNACIONES, SUBSIDIOS Y OTRAS AYUDAS**

El presupuesto autorizado inicial de este capítulo fue de 418.5 miles de pesos, con reducciones por 174 mil pesos, obteniendo un presupuesto modificado de 244.5 miles de pesos. El importe ejercido fue de 32.3 miles de pesos, obteniendo un subejercicio de 212.2 miles de pesos, lo que representó el 86.7 por ciento menos respecto al monto autorizado.

## **BIENES MUEBLES, INMUEBLES E INTANGIBLES**

El presupuesto autorizado inicial de este capítulo fue de 5 millones 511.5 miles de pesos, con reducciones por menos 890 mil pesos, obteniendo un presupuesto modificado de 4 millones 621.5 miles de pesos, el importe ejercido fue de 2 millones 521.3 miles de pesos, obteniendo un subejercicio de 2 millones 100.2 miles de pesos, lo que representó el 45.4 por ciento menos respecto al monto autorizado.

## **DEUDA PÚBLICA**

Se autorizó una ampliación para el pago de pasivos derivados de erogaciones devengadas y pendientes de ejercicios anteriores por 1 millón 735.9 miles de pesos. El importe ejercido fue de 1 millón 279.4 miles de pesos, obteniendo un subejercicio de 456.5 miles de pesos, lo que representó el 26.3 por ciento menos respecto al monto autorizado.

## INFORMACIÓN PRESUPUESTAL

Tecnológico de Estudios Superiores de Jilotepec  
EGRESOS POR OBJETO DEL GASTO  
(Miles de Pesos)

CAPÍTULO Y OBJETO DEL GASTO	P R E S U P U E S T O 2 0 1 9					
	PREVISTO	ASIGNACIONES Y/O AMPLIACIONES	REDUCCIONES Y/O DISMINUCIONES	TOTAL AUTORIZADO	EJERCIDO	VARIACIÓN
<b>SERVICIOS PERSONALES</b>	<b>38,945.5</b>	<b>6,768.8</b>	<b>3,781.4</b>	<b>41,932.9</b>	<b>41,659.7</b>	<b>273.2</b>
Sueldo Base	10,523.4	2,553.1	934.9	12,141.6	12,141.0	.6
Horas clase	8,941.4	2,498.4	14.9	11,424.9	11,424.0	
Sueldos y Salarios		128.2		128.2	128.2	
Becas para Médicos Residentes		72.6	72.6			
Prima por Años de Servicio	757.6	13.2	45.1	725.7	724.3	1.4
Prima de Antigüedad		28.7		28.7	28.7	
Prima Vacacional	1,308.3	292.1	15.4	1,585.0	1,582.0	3.0
Aguinaldo	1,904.7	294.7	164.4	2,035.0	2,035.0	
Aguinaldo de	1,807.8	327.5	188.3	1,947.0	1,947.0	
Gratificación	2,037.6	18.7	543.6	1,512.7	1,324.0	188.7
Labores Docentes	423.6	39.8	17.9	445.5	445.5	
Aportaciones de Servicio de Salud	3,184.7	21.0	429.0	2,776.7	2,776.7	
Aportaciones al Sistema Solidario de Reparto	2,377.2	26.4	343.3	2,060.3	2,060.3	
Aportaciones del Sistema de Capitalización Individual	522.4	8.6	51.8	479.2	478.3	.9
Aportaciones para Financiar los Gastos Generales de Administración del ISSEMyM	369.1	5.5	131.6	243.0	243.0	
Aportaciones para Riesgo de Trabajo	418.3	4.8	64.0	359.1	357.1	2.0
Seguros y Fianzas	75.0	13.1		88.1	15.1	73.0
Cuotas para Fondo de Retiro	183.2		106.3	76.9	76.9	
Seguro de Separación Individualizado	605.3	10.8	76.5	539.6	539.6	
Liquidaciones por Indemnizaciones, por Sueldos y Salarios Caidos		30.0		30.0	30.0	
Día del Maestro y del Servidor Público	303.8	66.3	32.3	337.8	337.8	
Asignaciones	1,227.9	168.7	142.8	1,253.8	1,253.8	
Otros Gastos Derivados de Convenio						
Despensa	1,948.5	95.6	406.7	1,637.4	1,634.7	2.7
Reconocimiento a Servidores Públicos		34.2		34.2	34.2	
Estímulos por Puntualidad y Asistencia	25.7	16.8		42.5	42.5	
<b>MATERIALES Y SUMINISTROS</b>	<b>1,559.3</b>	<b>646.4</b>	<b>472.2</b>	<b>1,733.5</b>	<b>1,733.3</b>	<b>.2</b>
Materiales y Útiles de Oficina	222.5	5.9	29.3	199.1	199.0	.1
Enseres de Oficina	2.0		2.0			
Material y Útiles de Imprenta y Reproducción	32.0	12.7	31.3	13.4	13.3	.1
Materiales y Útiles para el Procesamiento en Equipos y Bienes Informáticos	119.0	163.0	3.8	278.2	278.2	
Material de Información		.9		.9	.9	
Material y Enseres de Limpieza	190.0	56.0	56.0	190.0	190.0	
Material Didáctico	6.0	1.6	6.0	1.6	1.6	
Material para Identificación y Registro	50.0	2.1	52.1			
Productos químicos		.4		.4	.4	
Productos minerales no		.3		.3	.3	
Cemento y productos de		8.4	6.1	2.3	2.3	
Cal, yeso y productos de		.1		.1	.1	
Madera y productos de	5.0	8.6	5.0	8.6	8.6	
Vidrio y productos de	7.5	4.2	7.5	4.2	4.2	
Material Eléctrico y Electrónico	164.2	53.7	57.0	160.9	160.9	
Artículos metálicos para		1.1		1.1	1.1	
Materiales Complementarios		56.6		56.6	56.6	
Materiales de Construcción	16.0	33.4	11.4	38.0	38.0	
Estructuras y Manufacturas para Todo Tipo de Construcción	11.4	.4	7.7	4.1	4.1	
Sustancias Químicas	42.7		42.7			
Plaguicidas, abonos y	1.5		1.5			
Medicinas y Productos Farmacéuticos	13.0	16.4	3.0	26.4	26.4	
Materiales, Accesorios y Suministros Médicos	10.0		10.0			
Materiales, Accesorios y Suministros de Laboratorio	38.1	3.1	41.2			
Combustibles, Lubricantes y Aditivos	250.0	2.5	3.8	248.7	248.7	
Vestuario y Uniformes	225.0		.1	224.9	224.9	
Prendas de Seguridad y Protección Personal	58.3	.8	42.3	16.8	16.8	
Artículos Deportivos	38.4	1.1	22.5	17.0	17.0	
Biancos y Otros Productos Textiles		2.6		2.6	2.6	
Refacciones, Accesorios y Herramientas	6.0	8.0	1.9	12.1	12.1	
Refacciones y Accesorios Menores de Edificios	1.9	11.4	.6	12.7	12.7	
Refacciones y accesorios menores de mobiliario y equipo de administración, educacional y recreativo		1.1		1.1	1.1	
Refacciones y Accesorios para Equipo de Cómputo	14.5	9.9	8.8	15.6	15.6	
Refacciones y Accesorios Menores para Equipo de Transporte		49.8	9.2	40.6	40.6	
Artículos para la Extinción de Incendios	34.3	130.3	9.4	155.2	155.2	

CUENTA PÚBLICA DEL GOBIERNO, ORGANISMOS AUXILIARES Y AUTÓNOMOS DEL ESTADO DE MÉXICO 2019

CAPÍTULO Y OBJETO DEL GASTO	PRESUPUESTO 2019					
	PREVISTO	ASIGNACIONES Y/O AMPLIACIONES	REDUCCIONES Y/O DISMINUCIONES	TOTAL AUTORIZADO	EJERCIDO	VARIACIÓN
<b>SERVICIOS GENERALES</b>	<b>11,428.9</b>	<b>5,039.9</b>	<b>4,040.2</b>	<b>12,428.6</b>	<b>12,411.4</b>	<b>17.2</b>
Servicio de Energía Eléctrica	612.0	52.5	42.0	622.5	608.9	13.6
Gas	3.7	.5	3.3	.9	.9	
Servicio de Agua	57.0		54.3	2.7		2.7
Servicio de Telefonía Convencional	104.9		17.6	87.3	87.4	-.1
Servicios de Acceso a Internet	360.7		36.7	324.0	323.8	.2
Servicio Postal y Telegráfico	1.6		1.6			
Arrendamiento de Activos Intangibles	182.5		182.5			
Asesorías Asociadas a Convenios o Acuerdos	167.5	971.8	37.7	1,101.6	1,101.6	
Servicios Informáticos		9.8	9.4	.4	.4	
Capacitación	1,410.2	9.5	977.6	442.1	442.1	
Servicios de Investigación Científica y Desarrollo	70.4	4.1	74.5			
Servicios de Apoyo Administrativo y Fotocopiado	165.0	41.1	40.8	165.3	165.3	
Impresiones de Documentos Oficiales para la Prestación de Servicios Públicos, Identificación, Formatos Administrativos y Fiscal	107.0	45.8	43.8	109.0	109.0	
Servicios de Impresión de Documentos Oficiales	139.5		104.4	35.1	35.1	
Servicios de Vigilancia	1,598.6	23.6	50.2	1,572.0	1,572.0	
Servicios Profesionales	23.5		23.5			
Servicios Bancarios y Financieros	14.6	3.7	5.1	13.2	13.2	
Gastos inherentes a la recaudación	85.9	46.0	33.5	98.4	98.1	.3
Seguros de Responsabilidad Patrimonial y Fianzas		12.8		12.8	12.8	
Seguros y Fianzas	210.0		199.5	10.5	10.5	
Fletes y Maniobras	9.0		9.0			
Reparación y Mantenimiento de Inmuebles	212.4	1,017.9	167.1	1,063.2	1,063.2	
Adaptación de locales	57.7		57.7			
Reparación, Mantenimiento e Instalación de Mobiliario y Equipo de Oficina	170.0	16.0	114.8	71.2	71.2	
Reparación, Instalación y Mantenimiento de Bienes Informáticos Microfilmación y Tecnologías de la Información	737.7	1,235.9	292.9	1,680.7	1,680.7	
Reparación y Mantenimiento para Equipo y Redes de Tele y Radio Transmisión	215.6		215.6			
Reparación, Instalación y Mantenimiento de Equipo Médico y de Laboratorio		277.1		277.1	277.1	
Reparación y Mantenimiento de Vehículos Terrestres, Aéreos y Lacustres	137.4	30.0	26.8	140.6	140.6	
Reparación, Instalación y Mantenimiento de Máquinaria, Equipo Instrumental y Diversos	671.3	311.1	207.3	775.1	775.1	
Servicios de Lavandería, Limpieza e Higiene	1,880.9		205.5	1,675.4	1,675.4	
Servicios de Fumigación	23.0		5.2	17.8	17.8	
Gastos de Publicidad y Propaganda	158.6	27.1	80.5	105.2	105.2	
Publicaciones Oficiales y de Información en General para Difusión	144.7	52.6	128.5	68.8	68.8	
Transportación Aérea		163.0	44.1	118.9	118.9	
Gastos de Traslado por Vía Terrestre	27.7	64.4	.1	92.0	92.0	
Viáticos en el País	103.0	51.9	19.4	135.5	135.0	.5
Gastos de hospedaje en		110.5		110.5	110.5	
Gastos de ceremonial	100.0		100.0			
Gastos de Ceremonias Oficiales y de Orden Social	166.9	42.3	100.9	108.3	108.3	
Espectáculos Cívicos y Culturales	131.1		126.5	4.6	4.6	
Congresos y Convenciones	24.7	18.9		43.6	43.6	
Exposiciones y Ferias	13.2	9.9	19.6	3.5	3.5	
Otros Impuestos y Derechos	39.1	8.7	6.2	41.6	41.6	
Penas, multas,		1.7		1.7	1.7	
Otros gastos por		6.0		6.0	6.0	
Impuesto sobre Erogaciones por Remuneraciones al Trabajo Personal	816.8	237.7	6.9	1,047.6	1,047.6	
Impuesto sobre la renta	122.4	10.2	132.6			
Cuotas y suscripciones	60.0	71.9	18.1	113.8	113.8	
Gastos de Servicios Menores	91.1	53.9	16.9	128.1	128.1	
<b>TRANSFERENCIAS, ASIGNACIONES, SUBSIDIOS Y OTRAS AYUDAS</b>	<b>418.5</b>	<b>19.1</b>	<b>193.1</b>	<b>244.5</b>	<b>32.3</b>	<b>212.2</b>
Subsidios para capacitación y becas.	160.1		24.0	136.1		136.1
Gastos por Servicios de Traslado de Personas	17.5	19.1		36.6	32.3	4.3
Transferencias a	240.9		169.1	71.8		71.8
<b>BIENES MUEBLES, INMUEBLES E INTANGIBLES</b>	<b>5,511.5</b>	<b>2,220.7</b>	<b>3,110.7</b>	<b>4,621.5</b>	<b>2,521.3</b>	<b>2,100.2</b>
Muebles y Enseres	1,760.0		450.0	1,310.0	312.0	998.0
Bienes Informáticos		1,289.7	3.7	1,286.0	1,286.0	
Otros Equipos Eléctricos y Electrónicos de Oficina		6.4		6.4	6.4	
Equipo y Aparatos para Comunicación, Telecomunicación y Radio Transmisión		8.6		8.6	8.6	
Instrumentos y aparatos especializados y de precisión.		231.1		231.1	231.1	
Maquinaria y equipo diverso.	3,751.5	103.1	2,657.0	1,197.6	97.5	1,100.1
Software		579.7		579.7	579.7	
otros activos		2.1		2.1	2.1	
<b>DEUDA PÚBLICA</b>		<b>4,930.4</b>	<b>3,194.4</b>	<b>1,736.0</b>	<b>1,279.4</b>	<b>456.6</b>
Por el Ejercicio Inmediato Anterior		3,371.7	1,635.7	1,736.0	1,279.4	456.6
Por Ejercicios Anteriores		1,558.7	1,558.7			
<b>T O T A L</b>	<b>57,863.7</b>	<b>19,625.3</b>	<b>14,792.0</b>	<b>62,697.0</b>	<b>59,637.4</b>	<b>3,059.6</b>



# INFORMACIÓN PROGRAMÁTICA



Tecnológico de Estudios Superiores de Jilotepec  
Gasto por Categoría Programática  
Del 1 de Enero al 31 de Diciembre de 2019  
(Miles de Pesos)

Concepto	Egresos					Subejercicio 6=(3 - 4)
	Aprobado	Ampliaciones/ (Reducciones)	Modificado	Devengado	Pagado	
	1	2	3=(1 + 2)	4	5	
<b>Programas</b>	<b>57,863.7</b>	<b>4,833.3</b>	<b>62,697.0</b>	<b>59,637.4</b>	<b>59,398.0</b>	<b>3,059.6</b>
<b>Subsidios: Sector Social y Privado o Entidades Federativas y Municipios</b>	-	-	-	-	-	-
Sujetos a Reglas de Operación			-			-
Otros Subsidios			-			-
<b>Desempeño de las Funciones</b>	<b>57,863.7</b>	<b>4,833.3</b>	<b>62,697.0</b>	<b>59,637.4</b>	<b>59,398.0</b>	<b>3,059.6</b>
Prestación de Servicios Públicos	57,863.7	4,833.3	62,697.0	59,637.4	59,398.0	3,059.6
Provisión de Bienes Públicos			-			-
Planeación, Seguimiento y Evaluación de Políticas Públicas			-			-
Promoción y Fomento			-			-
Regulación y Supervisión			-			-
Funciones de las Fuerzas Armadas (Únicamente Gobierno Federal)			-			-
Específicos			-			-
Proyectos de Inversión			-			-
<b>Administrativos y de Apoyo</b>	-	-	-	-	-	-
Apoyo al Proceso Presupuestario y para Mejorar la Eficiencia Institucional			-			-
Apoyo a la Función Pública y al Mejoramiento de la Gestión			-			-
Operaciones Ajenas			-			-
<b>Compromisos</b>	-	-	-	-	-	-
Obligaciones de Cumplimiento de Resolución Jurisdiccional			-			-
Desastres Naturales			-			-
<b>Obligaciones</b>	-	-	-	-	-	-
Pensiones y Jubilaciones			-			-
Aportaciones a la Seguridad Social			-			-
Aportaciones a Fondos de Estabilización			-			-
Aportaciones a Fondos de Inversión y Reestructura de Pensiones			-			-
<b>Programa de Gasto Federalizado (Gobierno Federal)</b>	-	-	-	-	-	-
Gasto Federalizado			-			-
<b>Participaciones a Entidades Federativas y Municipios</b>			-			-
<b>Costo Financiero, Deuda o Apoyos a Deudores y Ahorradores de la Banca</b>			-			-
<b>Adeudos de Ejercicios Fiscales Anteriores</b>			-			-
<b>Total del Gasto</b>	<b>57,863.7</b>	<b>4,833.3</b>	<b>62,697.0</b>	<b>59,637.4</b>	<b>59,398.0</b>	<b>3,059.6</b>

El Plan de Desarrollo del Estado de México 2017-2023, es un instrumento prospectivo con una visión hacia 2030. En él se concentran las bases para la elaboración de los programas sectoriales, especiales y regionales que delinearán de manera más puntual y detallada los pasos para el cumplimiento de los objetivos establecidos, así como los planes específicos de inversión que permitirán realizar la proyección de los recursos financieros. Este esfuerzo colectivo plasma los retos y desafíos de la agenda gubernamental con un profundo sentido de responsabilidad y con el compromiso de lograr un desarrollo democrático.

## PILAR SOCIAL

Programas de nueva generación para disminuir la desigualdad. El Gobierno del Estado de México considera prioritario desarrollar y conservar familias fuertes, promover el empleo y proteger el ingreso, particularmente el de las mujeres. En correspondencia con la Agenda 2030, el logro de estos propósitos influirá directa e indirectamente el cumplimiento de las metas globales que contribuirán a disminuir la pobreza y el hambre; procurarán el acceso a una vivienda y a servicios básicos adecuados; reducirán las desigualdades y la discriminación; promoverán una educación inclusiva, equitativa y de calidad, así como una vida sana y en general el bienestar. Diagnóstico: Pobreza y Hambre en el Estado de México.

## GOBIERNO CAPAZ Y RESPONSABLE

El reto de los gobiernos actuales versa sobre la eficacia en solucionar los problemas endémicos que aquejan a las sociedades modernas y uno de los mayores retos es hacerlo con apego al Estado de Derecho, ya que éste aporta las normas y los valores fundamentales que rigen la convivencia social, así como los derechos y obligaciones de los actores sociales y políticos.

Tecnológico de Estudios Superiores de Jilotepec Egresos por Pilar y/o Eje Transversal (Miles de Pesos)							
PILAR Y/O EJE TRANSVERSAL	PREVISTO	PRESUPUESTO 2019			EJERCIDO	VARIACIÓN	
		ASIGNACIONES Y/O AMPLIACIONES	REDUCCIONES Y/O DISMINUCIONES	TOTAL AUTORIZADO		IMPORTE	%
Social	57,863.7	4,271.4	1,174.0	60,961.1	58,358.0	2,603.1	4.3
Gobierno Capaz y Responsable		1,735.9		1,735.9	1,279.4	456.5	26.3
<b>T O T A L</b>	<b>57,863.7</b>	<b>6,007.3</b>	<b>1,174.0</b>	<b>62,697.0</b>	<b>59,637.4</b>	<b>3,059.6</b>	<b>4.9</b>

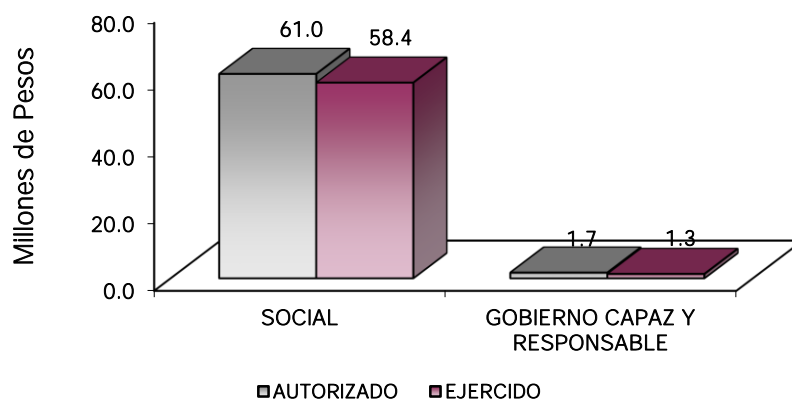

FINALIDAD

GOBIERNO

DESARROLLO SOCIAL

En esta finalidad se avanzará en la provisión de servicios a la población en materia de Protección Social, Educación, Salud, Vivienda y Servicios a la Comunidad, con lo que se apoyará fundamentalmente la consecución de las Metas Nacionales México Incluyente y México con Educación de Calidad.

La prospectiva en el Sistema Educativo será consolidar como verdadera balanza de desarrollo social, la educación tecnológica superior, bajo las siguientes consideraciones:

- Ampliar la cobertura de los servicios educativos, especialmente en el nivel medio superior y superior, bajo los criterios de flexibilidad y pertinencia.
- Fortalecer la vinculación entre la educación media superior y superior en sus diversas modalidades, con las necesidades sociales y del aparato productivo de la Entidad.

**Tecnológico de Estudios Superiores de Jilotepec**  
**Egresos por Programa**  
(Miles de Pesos)

PROGRAMA	PREVISTO	PRESUPUESTO 2019		TOTAL AUTORIZADO	EJERCIDO	VARIACIÓN	
		ASIGNACIONES Y/O AMPLIACIONES	REDUCCIONES Y/O DISMINUCIONES			IMPORTE	%
Educación Superior Tecnológica	56,038.4	3,097.4	1,000.0	58,135.8	56,615.3	1,520.5	2.6
Modernización de la Educación	1,475.6	1,174.0	174.0	2,475.6	1,401.9	1,073.7	43.4
Gestión de la Política Educativa	349.7			349.7	340.8	8.9	2.5
Previsiones para el Pago de Adeudos de Ejercicios Fiscales Anteriores		1,735.9		1,735.9	1,279.4	456.5	26.3
<b>TOTAL</b>	<b>57,863.7</b>	<b>6,007.3</b>	<b>1,174.0</b>	<b>62,697.0</b>	<b>59,637.4</b>	<b>3,059.6</b>	<b>4.9</b>

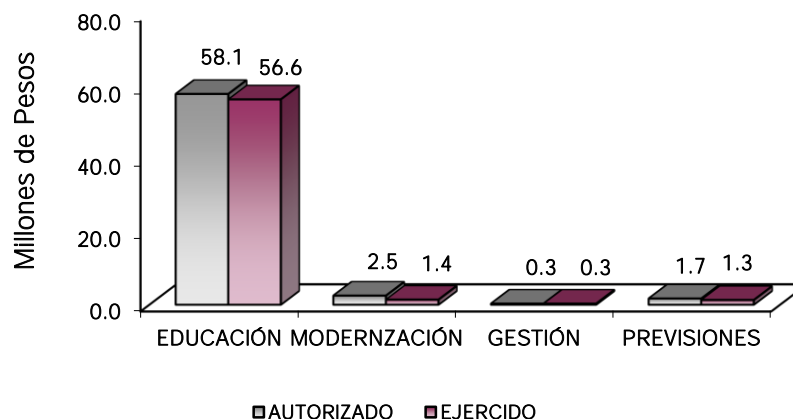

**AVANCE OPERATIVO-PROGRAMÁTICO Y PRESUPUESTAL****METAS PROGRAMADAS Y ALCANZADAS****02050301 EDUCACIÓN SUPERIOR****020503010101 EDUCACIÓN SUPERIOR TECNOLÓGICA**

El presente proyecto se encuentra alineado al Programa Institucional de Innovación y Desarrollo del Tecnológico de Estudios Superiores de Jilotepec, con base en los criterios del TecNM, en congruencia con el Plan de Desarrollo del Estado de México (2017-2023), así como a los Objetivos de Desarrollo Sostenible (ODS) de los problemas sociales, económicos y ambientales que aquejan al mundo (Agenda 2030); y con los ejes principales del Plan Nacional de Educación (PNE), a través de los lineamientos del Programa Sectorial de Educación (PROSEDU 2013-2018) de la Secretaría de Educación Pública (SEP), la Subsecretaría de Educación Superior y la Dirección de Educación Superior Tecnológica.

En este sentido el TESJI dirige sus esfuerzos hacia una educación incluyente que dé oportunidad a todos los grupos de la población, por lo que es importante incrementar de forma continua la cobertura, que atienda en especial, a los grupos de la población que más lo necesitan, con estrategias que involucren la diversidad cultural y lingüística, valoren los requerimientos de las personas con discapacidad o en situación de discapacidad.

**GOBIERNO SOLIDARIO****02050301 EDUCACIÓN SUPERIOR****020503010101 EDUCACIÓN SUPERIOR TECNOLÓGICA**

El Tecnológico de Estudios Superiores de Jilotepec puntualiza que el fortalecer la calidad de los servicios educativos, incrementar la cobertura, promover la inclusión y la equidad educativa, formación integral de los estudiantes, impulsar la ciencia, tecnología e innovación, consolidar la vinculación con los sectores público, social y privado, así como modernizar la gestión institucional con transparencia, son objetivos estratégicos que integran la base sólida de este Tecnológico.

**Atender a la matrícula de Educación Superior Tecnológica**

Para el Tecnológico es prioridad brindar un servicio educativo de calidad a los jóvenes que desean cursar sus estudios a nivel licenciatura, en este sentido para el ciclo escolar 2018-2019 se logró atender una matrícula de 1 mil 896 estudiantes, de los cuales 1 mil 366 corresponden a la población de 18 a 22 años, por lo que el TESJI contribuyó con el 3.5 por ciento de Cobertura en Educación Superior, respecto a los 39 mil 487 estudiantes atendidos entre el rango de edad de 18 a 22 años de la Región VIII. "Proyecciones de Población 2010-2030 CONAPO". La meta se cumplió en un +-10 por ciento de lo programado.

**Atender a los Estudiantes de Nuevo Ingreso de Educación Superior Tecnológica**

Referente a los estudiantes de nuevo ingreso el TESJI, durante el año 2019 atendió un total de 589 jóvenes de las diferentes carreras, cumpliéndose la meta en un 100 por ciento.

**Coadyuvar a que los egresados obtengan su título profesional de educación superior**

Para el Tecnológico es de vital importancia mejorar el índice de estudiantes titulados, para el periodo 2019 se titularon 165 egresados, la meta alcanzada fue de un 106 por ciento. De los cuales 106 estudiantes corresponden a la generación 2014-2019, lo que representa un 64 por ciento de titulados dentro del primer año de egreso.

**Capacitar y Actualizar al Personal Docente**

Se programó una meta de 66 docentes y capacitó a 69, logrando el 104.5 por ciento de la meta.

### **Evaluar al Personal Docente con la Finalidad de Encontrar Áreas de Oportunidad para Mejorar su Desempeño**

El 101.5 por ciento de los docentes fueron evaluados, con la participación del 95 por ciento de los estudiantes.

### **Desarrollar Proyectos de Investigación**

En lo que refiere a proyectos de investigación la meta se cumplió al 100 por ciento, desarrollando 13 proyectos en las diferentes líneas de producto e innovación.

### **Realizar Acciones Culturales, Deportivas y Cívicas**

Para el periodo 2019 se programaron 21 acciones culturales y deportivas, dando cumplimiento a la meta en un 100 por ciento. Lo anterior, con el objetivo de fortalecer el desarrollo pleno de todas las potencialidades del ser humano; es decir, aunado a la formación académica, se promueve el crecimiento armónico de la persona desde su riqueza interior, la salud de su cuerpo y su convivencia con los demás.

### **Realizar Proyectos Emprendedores en Educación Superior Tecnológica**

La meta se logró en un 100 por ciento, con 7 proyectos emprendedores en 2019.

### **Contactar Egresados de Educación Superior Tecnológica, para Identificar las Características de su Ubicación en el Campo Laboral, así como la Pertinencia de su Formación Académica**

Para el año 2019 se contactó a 199 estudiantes egresados correspondientes a la generación 2013-2018, por lo que la meta se cumplió en un 100 por ciento.

### **Lograr que los Estudiantes Egresen en el Periodo Establecido**

Un total de 204 estudiantes de las diferentes carreras concluyeron sus estudios para el ciclo escolar 2018-2019, la meta se cumplió en un 100 por ciento.

### **Capacitar al Personal Directivo y Administrativo**

Se programó una meta de 77 directivos y administrativos capacitados, la cual se cumplió en un 100 por ciento, con el propósito de mantener actualizado al personal administrativo, ante diferentes situaciones que se pudieran afrontar en la institución.

### **Rehabilitar y/o Proporcionar Mantenimiento Preventivo y Correctivo a los Inmuebles con el Propósito de Mejorar la Calidad de la Infraestructura Física**

La meta se cumplió en un 100 por ciento, con los trabajos de mantenimiento a la infraestructura.

### **Otorgar el mobiliario y Equipo Diverso a Instalaciones y Espacios Educativos de Acuerdo a las Necesidades de la Institución**

La meta se cumplió satisfactoriamente, con el equipamiento de aulas del edificio de reciente creación.

### **Acreditar Nuevos Programas Educativos**

Se llevó a cabo la auditoria interna por parte del Organismo Acreditador CACEI para 3 Programas Educativos; Ingeniería en Sistemas Computacionales, Ingeniería Industrial e Ingeniería Química, contando con resultado favorable para el Programa de Ingeniería en Sistemas Computacionales, asimismo se encuentra en proceso de espera de resultado de Industrial y Química, para el primer trimestre del 2020 lo que permitirá dar cumplimiento

a la meta establecida. La variación en la meta no afecta el presupuesto estimado, dado que se realizaron los pagos correspondientes ante el organismo acreditador.

### **Certificar y/o Mantener Procesos**

Para el año 2019 se programó como meta la certificación de 1 proceso, cumpliendo en un 100 por ciento con la meta. En este sentido, la mejora continua permite alinear el quehacer institucional hacia el logro de nuevos requerimientos observables por la comunidad Tecnológica e instancias que interactúan con este organismo, estando pendientes de los resultados obtenidos.

## **02050601 GESTIÓN DE LAS POLÍTICAS EDUCATIVAS**

### **020506010204 VINCULACIÓN CON EL SECTOR PRODUCTIVO**

#### **Realizar Acciones de Vinculación con los Sectores Público, Privado y Social**

Se programó como meta 3 acciones, dando cumplimiento en un 100 por ciento. En este contexto el Tecnológico desempeña una función estratégica para fortalecer la vinculación del proceso educativo, con los sectores sociales y económicos, lo que ha permitido integrar grupos y espacios de trabajo para generar dinámicas de colaboración y coparticipación a partir de la definición de proyectos, en el año 2019 se dio seguimiento al consejo de vinculación, asimismo se realizó la visita a empresas, con el objetivo de conocer el nivel de aceptación de nuestros egresados, por parte de empresarios y grupos de interés.

#### **Firmar nuevos convenios con los sectores público, privado y social**

Se programó la firma de 22 nuevos convenios, con las organizaciones, lo que representó el cumplimiento de la meta en un 100 por ciento.

Convenios enero a diciembre 2019:

1. Centro Nacional de Evaluación para la Educación Superior, A. C. (Ceneval).
2. Comercializadora de Residuos Industriales Corsi, S.A. de C.V.
3. Productos Fain S.A.
4. Condor Innovation & Solutions Lagunas y Compañía.
5. Sergio Bernabé Reyes Martínez (Proyectos Geométricos Reyes).
6. Truper Servicios, S.A. de C.V.
7. Cartonera plástica s.a. de C.V.
8. Grupo Ius Integrales S.C.
9. Ibpme, S.A. de C.V. (Bioparque Estrella México).
10. Recicladora de Zapopan S.A. de C.V.
11. Deving Technology S.C.
12. Liverpool S.A. de C.V.
13. Tecnológico de Estudios Superiores de Coacalco.
14. Ing. José Santos Vilchis, "Dualiv".
15. Cargollanatas y Servicios de Atlacomulco S.A de C.V.
16. Comercializadora Barrod S.A de C.v.
17. Servicios y Rentas de Termofusion, S.A de C.V.
18. Arquitectura Habitacional e Industrial S.A de C.V.
19. Construcciones y Pavimentaciones Arciniega.
20. Certificatic S.C.
21. Cetec.
22. Idesoft S.A de C.V.



### **Integrar Estudiantes al Programa de Educación Dual para Fortalecer su Formación**

Se programó la meta de 55 estudiantes, cumpliendo la meta en un 100 por ciento.

#### **02050602 MODERNIZACIÓN DE LA EDUCACIÓN**

##### **020506020101 FORTALECIMIENTO DE LA CALIDAD EDUCATIVA**

### **Impartir el Idioma Inglés a los Estudiantes De educación Superior**

La meta se cumplió en un 101.5 por ciento, es decir 1 mil 117 estudiantes de una programación de 1 mil 100.

#### **020506020104 TECNOLOGÍA APLICADA A LA EDUCACIÓN**

### **Destinar Equipo de Cómputo en el Proceso de Enseñanza-Aprendizaje en Educación Superior**

Es prioridad para la institución adquirir, actualizar y dar mantenimiento al equipo de cómputo y software utilizados para fines la formación profesional de los estudiantes en temas relacionados con las TIC'S, en este sentido se contó con 310 equipos al servicio de la comunidad estudiantil, lo que permitió dar cumplimiento a la meta establecida.

#### **020506020105 CONVIVENCIA ESCOLAR SIN VIOLENCIA**

### **Realizar Acciones para la Igualdad de Trato y Oportunidades Entre las Mujeres y Hombres**

Uno de los objetivos del TESJI, es contribuir a reducir las desigualdades sociales en la región, a través del incremento de la cobertura y el fomento de la inclusión y equidad de género, en este sentido la meta programada se logró en un 100 por ciento, con la realización de 4 acciones.

### **Realizar Acciones para la Prevención de la Violencia Escolar en Educación Superior**

La meta se cumplió en un 100 por ciento, con la realización de 7 acciones a fin de concientizar de la importancia de la prevención de violencia, como pláticas a estudiantes del nivel medio superior, colocación de periódicos murales y conferencias, además de mantener la certificación de la Norma NMX 025 de igualdad de género y no discriminación.

CUENTA PÚBLICA DEL GOBIERNO, ORGANISMOS AUXILIARES Y AUTÓNOMOS DEL ESTADO DE MÉXICO 2019

Tecnológico de Estudios Superiores de Jilotepec  
 AVANCE OPERATIVO - PROGRAMÁTICO Y PRESUPUESTAL  
 ENERO - DICIEMBRE DE 2019

FIN	FUN	SUB	PG	SP	PY	DESCRIPCIÓN	M E T A S			AVANCE %	PRESUPUESTO 2019 (Miles de Pesos)			
							UNIDAD DE MEDIDA	PROGR-MADO	ALCAN-ZADO		AUTORIZADO	EJERCIDO	%	
<b>EDUCACIÓN SUPERIOR</b>														
02	05	03	01	01	01	<b>EDUCACIÓN SUPERIOR TECNOLÓGICA</b>					59,136.7	56,615.3	95.7	
						Atender a la Matrícula de Educación Superior Tecnológica	Estudiante	1,896	1,896	100				
						Atender a los Estudiantes de Nuevo Ingreso de Educación Superior Tecnológica	Estudiante	589	589	100				
						Coadyuvar a que los Egresados Obtengan su Título Profesional de Educación Superior	Documento	155	165	106.45				
						Capacitar y Actualizar al Personal Docente	Docente	66	69	104.55				
						Evaluar al Personal Docente con la Finalidad de Encontrar áreas de Oportunidad para Mejorar su Desempeño	Docente	66	67	101.52				
						Desarrollar Proyectos de Investigación	Proyecto	13	13	100				
						Realizar Acciones Culturales, Deportivas y Cívicas	Acción	21	21	100				
						Realizar Proyectos Emprendedores en Educación Superior Tecnológica	Proyecto	7	7	100				
						Contactar Egresados en Educación Superior Tecnológica para Identificar las Características de su Ubicación en el Campo Laboral, así como la Pertinencia de su Formación Académica	Egresado	199	199	100				
						Lograr que los Estudiantes Egresen en el Periodo Establecido	Estudiante	204	204	100				
						Capacitar al Personal Directivo y Administrativo	Persona	77	77	100				
						Rehabilitar y/o Proporcionar Mantenimiento Preventivo y Correctivo a los Inmuebles con el Propósito de Mejorar la Calidad de la Infraestructura Física	Inmueble	1	1	100				
						Otorgar el Mobiliario y Equipo Diverso a Instalaciones y Espacios Educativos de Acuerdo a las Necesidades de la Institución.	Equipo	1	1	100				
						Acreditar nuevos Programas Educativos	Programa	2	1	50.00				
						Certificar y/o Mantener Proceso	Proceso	1	1	100				
02	05	06	01	02	04	<b>VINCULACIÓN CON EL SECTOR PRODUCTIVO</b>					349.8	340.8	97.4	
						Realizar Acciones de Vinculación con los Sectores Público, Privado y Social	Acción	3	3	100				
						Firmar Nuevos Convenios con los Sectores Público, Privado y Social	Convenio	22	22	100				
						Integrar Estudiantes al Programa Dual para Fortalecer su Formación	Alumno	55	55	100				
02	05	06	02	01	04	<b>TECNOLOGÍA APLICADA A LA EDUCACIÓN</b>					331.6	274.4	82.8	
						Destinada Equipo de Cómputo en el Proceso de Enseñanza-Aprendizaje en Educación Superior	Equipo de Cómputo	297	310	104.38				
02	05	06	02	01	01	<b>FORTALECIMIENTO DE LA CALIDAD EDUCATIVA</b>					1,012.8	996.4	98.4	
						Impartir el Idioma Inglés a los Estudiantes en Educación Superior	Alumno	1,100	1,117	101.55				
02	05	06	02	01	05	<b>CONVIVENCIA ESCOLAR SIN VIOLENCIA</b>					131.1	131.1	100	
						Realizar Acciones para la Igualdad de Trato y Oportunidades Entre las Mujeres y Hombres	Acción	4	4	100				
						Realizar Acciones para la Prevención de la Violencia Escolar en Educación Superior	Acción	7	7	100				
04	04	01	01	01	01	<b>PASIVOS DERIVADOS DE EROGACIONES DEVENGADAS Y PENDIENTES DE EJERCICIOS ANTERIORES</b>					1,736.0	1,279.4	73.7	
						Registro del Pago de Adeudos de Ejercicios Fiscales Anteriores	Documento	1	1	100				
						<b>TOTAL</b>					<b>62,697.0</b>	<b>59,637.4</b>	<b>95.1</b>	
											=====	=====		

# ANEXOS ESTABLECIDOS EN DIFERENTES ORDENAMIENTOS



T E S J I

Relación de Bienes Inmuebles que Componen el Patrimonio  
Cuenta Pública 2019  
(Miles de Pesos)

Ente Público: Tecnológico de Estudios Superiores de Jilotepec

Código	Descripción de Bienes Inmueble	Valor en Libros
	Terrenos	118,000.0
	Edificios	55,473.3
	Construcción en Proceso	25,603.0
		199,076.3

Relación de Bienes Muebles que Componen el Patrimonio  
Cuenta Pública 2019  
(Miles de Pesos)

Ente Público: Tecnológico de Estudios Superiores de Jilotepec

Código	Descripción de Bienes Muebles	Valor en Libros
	Maquinaria, Otros Equipos y Herramientas	18,149.3
	Equipo de Cómputo	10,912.7
	Vehículos y Equipo de Transporte	2,607.4
	Muebles y Enseres	1,825.0
	Mobiliario y Equipo Educativo y Recreativo	2,394.4
	Equipo de Comunicación	1,359.9
	Mobiliario y Equipo de Oficina	680.1
	Equipo de Laboratorio y Científico	225.8
		38,154.6

Tecnológico de Estudios Superiores de Jilotepec  
Cuenta Pública 2019  
Relación de Cuentas Bancarias Productivas Específicas

Fondo, Programa o Convenio	Datos de la Cuenta Bancaria	
	Institución Bancaria	Número de Cuentas *
Materiales y Suministros	BBVA	202
Servicios Personales	Banorte	111
Cuenta Receptora	Banorte	749
R11 MOO SEP TECNM PRODEP 2017	Banamex	985
R11 MOO SEP TECNM PRODEP 2018	Banamex	106
Economías de Años Anteriores	BBVA	781
Economías de Años Anteriores	Banorte	921

FORMATOS PARA EL CUMPLIMIENTO DE LA  
LEY DE DISCIPLINA FINANCIERA DE LAS  
ENTIDADES FEDERATIVAS Y LOS  
MUNICIPIOS





T E S J I

Tecnológico de Estudios Superiores de Jilotepec  
Estado de Situación Financiera Detallado - LDF  
Al 31 de Diciembre de 2019 y 2018  
(Cifras en Miles de Pesos)

Concepto	2019	2018	Concepto	2019	2018
<b>ACTIVO</b>			<b>PASIVO</b>		
<b>Activo Circulante</b>			<b>Pasivo Circulante</b>		
<b>a. Efectivo y Equivalentes (a=a1+a2+a3+a4+a5+a6+a7)</b>	<b>1,566.3</b>	<b>657.4</b>	<b>a. Cuentas por Pagar a Corto Plazo (a=a1+a2+a3+a4+a5+a6+a7+a8+a9)</b>	<b>9,358.0</b>	<b>11,115.7</b>
a1 Efectivo			a1 Servicios Personales por Pagar a Corto Plazo		
a2 Bancos/Tesorería	1566.3	657.4	a2 Proveedores por Pagar a Corto Plazo	65.5	649.0
a3 Bancos/Dependencias y Otros			a3 Contratistas por Obras Públicas por Pagar a Corto Plazo	8,601.3	8,601.2
a4 Inversiones Temporales (Hasta 3 Meses)			a4 Participaciones y Aportaciones por Pagar a Corto Plazo		
a5 Fondos con Afectación Específica			a5 Transferencias Otorgadas por Pagar a Corto Plazo		
a6 Depósitos de Fondos de Terceros en Garantía y/o Administración			a6 Intereses, Comisiones y Otros Gastos de la Deuda Pública por Pagar a Corto Plazo		
a7 Otros Efectivos y Equivalentes			a7 Retenciones y Contribuciones por Pagar a Corto Plazo	488.7	888.8
<b>b. Derechos a Recibir Efectivo o Equivalentes (b=b1+b2+b3+b4+b5+b6+b7)</b>	<b>9,358.9</b>	<b>14,840.3</b>	a8 Devoluciones de la Ley de Ingresos por Pagar a Corto Plazo		
b1 Inversiones Financieras de Corto Plazo	9,056.3	12,752.6	a9 Otras Cuentas por Pagar a Corto Plazo	202.5	975.7
b2 Cuentas por Cobrar a Corto Plazo		1784.0	<b>b. Documentos por Pagar a Corto Plazo (b=b1+b2+b3)</b>		
b3 Deudores Diversos por Cobrar a Corto Plazo	302.6	303.7	b1 Documentos Comerciales por Pagar a Corto Plazo		
b4 Ingresos por Recuperar a Corto Plazo			b2 Documentos con Contratistas por Obras Públicas por Pagar a Corto Plazo		
b5 Deudores por Anticipos de la Tesorería a Corto Plazo			b3 Otros Documentos por Pagar a Corto Plazo		
b6 Préstamos Otorgados a Corto Plazo			<b>c. Porción a Corto Plazo de la Deuda Pública a Largo Plazo (c=c1+c2)</b>		
b7 Otros Derechos a Recibir Efectivo o Equivalentes a Corto Plazo			c1 Porción a Corto Plazo de la Deuda Pública		
<b>c. Derechos a Recibir Bienes o Servicios (c=c1+c2+c3+c4+c5)</b>			c2 Porción a Corto Plazo de Arrendamiento Financiero		
c1 Anticipo a Proveedores por Adquisición de Bienes y Prestación de Servicios a Corto Plazo			d. Títulos y Valores a Corto Plazo		
c2 Anticipo a Proveedores por Adquisición de Bienes Inmuebles y Muebles a Corto Plazo			<b>e. Pasivos Diferidos a Corto Plazo (e=e1+e2+e3)</b>		
c3 Anticipo a Proveedores por Adquisición de Bienes Intangibles a Corto Plazo			e1 Ingresos Cobrados por Adelantado a Corto Plazo		
c4 Anticipo a Contratistas por Obras Públicas a Corto Plazo			e2 Intereses Cobrados por Adelantado a Corto Plazo		
c5 Otros Derechos a Recibir Bienes o Servicios a Corto Plazo			e3 Otros Pasivos Diferidos a Corto Plazo		
<b>d. Inventarios (d=d1+d2+d3+d4+d5)</b>			<b>f. Fondos y Bienes de Terceros en Garantía y/o Administración a Corto Plazo (f=f1+f2+f3+f4+f5+f6)</b>		
d1 Inventario de Mercancías para Venta			f1 Fondos en Garantía a Corto Plazo		
d2 Inventario de Mercancías Terminadas			f2 Fondos en Administración a Corto Plazo		
d3 Inventario de Mercancías en Proceso de Elaboración			f3 Fondos Contingentes a Corto Plazo		
d4 Inventario de Materias Primas, Materiales y Suministros para Producción			f4 Fondos de Fideicomisos, Mandatos y Contratos Análogos a Corto Plazo		
d5 Bienes en Tránsito			f5 Otros Fondos de Terceros en Garantía y/o Administración a Corto Plazo		
<b>e. Almacenes</b>			f6 Valores y Bienes en Garantía a Corto Plazo		
<b>f. Estimación por Pérdida o Deterioro de Activos Circulantes (f=f1+f2)</b>			<b>g. Provisiones a Corto Plazo (g=g1+g2+g3)</b>		
f1 Estimaciones para Cuentas Incobrables por Derechos a Recibir Efectivo o Equivalentes			g1 Provisión para Demandas y Juicios a Corto Plazo		
f2 Estimación por Deterioro de Inventarios			g2 Provisión para Contingencias a Corto Plazo		
<b>g. Otros Activos Circulantes (g=g1+g2+g3+g4)</b>			g3 Otras Provisiones a Corto Plazo		
g1 Valores en Garantía			<b>h. Otros Pasivos a Corto Plazo (h=h1+h2+h3)</b>		
g2 Bienes en Garantía (Excluye Depósitos de Fondos)			h1 Ingresos por Clasificar		
g3 Bienes Derivados de Embargos, Decomisos, Aseguramientos y Dación en Pago			h2 Recaudación por Participar		
g4 Adquisición con Fondos de Terceros			h3 Otros Pasivos Circulantes		
<b>IA. Total de Activos Circulantes (IA = a + b + c + d + e + f + g)</b>	<b>10,925.2</b>	<b>15,497.7</b>	<b>IIA. Total de Pasivos Circulantes (IIA = a + b + c + d + e + f + g + h)</b>	<b>9,358.0</b>	<b>11,115.7</b>

<b>Activo No Circulante</b>			<b>Pasivo No Circulante</b>		
a. Inversiones Financieras a Largo Plazo			a. Cuentas por Pagar a Largo Plazo		
b. Derechos a Recibir Efectivo o Equivalentes a Largo Plazo			b. Documentos por Pagar a Largo Plazo		
c. Bienes Inmuebles, Infraestructura y Construcciones en Proceso	99,076.3	99,076.3	c. Deuda Pública a Largo Plazo		
d. Bienes Muebles	38,154.6	36,515.5	d. Pasivos Diferidos a Largo Plazo		
e. Activos Intangibles			e. Fondos y Bienes de Terceros en Garantía y/o en Administración a Largo Plazo		
f. Depreciación, Deterioro y Amortización Acumulada de Bienes	-40,701.4	-36,819.7	f. Provisiones a Largo Plazo		
g. Activos Diferidos			<b>IIB. Total de Pasivos No Circulantes (IIB = a + b + c + d + e + f)</b>		
h. Estimación por Pérdida o Deterioro de Activos no Circulantes			<b>II. Total del Pasivo (II = IIA + IIB)</b>	<b>9,358.0</b>	<b>11,115.7</b>
i. Otros Activos no Circulantes			<b>HACIENDA PÚBLICA/PATRIMONIO</b>		
<b>IB. Total de Activos No Circulantes (IB = a + b + c + d + e + f + g + h + i)</b>	<b>196,529.5</b>	<b>198,772.1</b>	<b>III. Hacienda Pública/Patrimonio Contribuido (III = a + b + c)</b>	<b>127,495.7</b>	<b>127,495.7</b>
<b>I. Total del Activo (I = IA + IB)</b>	<b>207,454.7</b>	<b>214,269.8</b>	a. Aportaciones	127,495.7	127,495.7
			b. Donaciones de Capital		
			c. Actualización de la Hacienda Pública/Patrimonio		
			<b>IIIB. Hacienda Pública/Patrimonio Generado (IIIB = a + b + c + d + e)</b>	<b>70,601.0</b>	<b>75,658.4</b>
			a. Resultados del Ejercicio (Ahorro/ Desahorro)	-4,406.4	280.7
			b. Resultados de Ejercicios Anteriores	72,987.2	72,987.2
			c. Revalúos	2,809.2	2,809.2
			d. Reservas		
			e. Rectificaciones de Resultados de Ejercicios Anteriores		
			<b>IIIC. Exceso o Insuficiencia en la Actualización de la Hacienda Pública/Patrimonio (IIIC = a + b)</b>		
			a. Resultado por Posición Monetaria		
			b. Resultado por Tenencia de Activos no Monetarios		
			<b>III. Total Hacienda Pública/Patrimonio (III = IIIA + IIIB + IIIC)</b>	<b>198,096.7</b>	<b>203,154.1</b>
			<b>IV. Total del Pasivo y Hacienda Pública/Patrimonio (IV = II + III)</b>	<b>207,454.7</b>	<b>214,269.8</b>

CUENTA PÚBLICA DEL GOBIERNO, ORGANISMOS AUXILIARES Y AUTÓNOMOS DEL ESTADO DE MÉXICO 2019

Tecnológico de Estudios Superiores de Jilotepec  
Informe Analítico de la Deuda Pública y Otros Pasivos - LDF  
Al 31 de Diciembre de 2018 y 2019

Denominación de la Deuda Pública y Otros Pasivos (c)	Saldo al 31 de Diciembre de 2018 (d)	Disposiciones del Periodo (e)	Amortizaciones del Periodo (f)	Revaluaciones, Reclasificaciones y Otros Ajustes (g)	Saldo Final del Periodo (h) h=d+e-f+g	Pago de Intereses del Periodo (i)	Pago de Comisiones y demás Costos Asociados Durante el Periodo (j)
<b>1. Deuda Pública (1=A+B)</b>							
<b>A. Corto Plazo (A=a1+a2+a3)</b>							
a1) Instituciones de Crédito							
a2) Títulos y Valores							
a3) Arrendamientos Financieros							
<b>B. Largo Plazo (B=b1+b2+b3)</b>							
b1) Instituciones de Crédito							
b2) Títulos y Valores							
b3) Arrendamientos Financieros							
<b>2. Otros Pasivos</b>	11,115.7				9,358.0		
<b>3. Total de la Deuda Pública y Otros Pasivos (3=1+2)</b>	11,115.7				9,358.0		
<b>4. Deuda Contingente 1 (Informativo)</b>							
A. Deuda Contingente 1							
B. Deuda Contingente 2							
C. Deuda Contingente XX							
<b>5. Valor de Instrumentos Bono Cupón Cero 2 (Informativo)</b>							
A. Instrumento Bono Cupón Cero 1							
B. Instrumento Bono Cupón Cero 2							
C. Instrumento Bono Cupón Cero XX							

1 Se refiere a cualquier Financiamiento sin fuente o garantía de pago definida, que sea asumida de manera solidaria o subsidiaria por las Entidades Federativas con sus Municipios, organismos descentralizados y empresas de participación estatal mayoritaria y fideicomisos, locales o municipales, y por los Municipios con sus respectivos organismos descentralizados y empresas de participación municipal mayoritaria.

2 Se refiere al valor del Bono Cupón Cero que respalda el pago de los créditos asociados al mismo (Activo).

Obligaciones a Corto Plazo (k)	Monto Contratado (l)	Plazo Pactado (m)	Tasa de Interés (n)	Comisiones y Costos Relacionados (o)	Tasa Efectiva (p)
<b>6. Obligaciones a Corto Plazo (Informativo)</b>					
A. Crédito 1					
B. Crédito 2					
C. Crédito XX					

Tecnológico de Estudios Superiores de Jilotepec Informe Analítico de Obligaciones Diferentes de Financiamientos Al 31 de Diciembre de 2019 (Miles de Pesos)										
Denominación de las Obligaciones Diferentes de Financiamiento (c)	Fecha del Contrato (d)	Fecha de Inicio de Operación del Proyecto (e)	Fecha de Vencimiento (f)	Monto de la Inversión Pactado (g)	Plazo Pactado (h)	Monto Promedio Mensual del Pago de la Contraprestación (i)	Monto Promedio Mensual del Pago de la Contraprestación Correspondiente al Pago de Inversión (j)	Monto Pagado de la Inversión al XX de XXXX de 20XX (k)	Monto Pagado de la Inversión Actualizado al XX de XXXX de 20XX (l)	Saldo Pendiente por Pagar de la Inversión al XX de XXXX de 20XX (m = g - l)
No Aplica										
<b>A. Asociaciones Público Privadas (APP's) (A=a+b+c+d)</b>										
a) APP 1										
b) APP 2										
c) APP 3										
d) APP XX										
<b>B. Otros Instrumentos (B=a+b+c+d)</b>										
a) Otro Instrumento 1										
b) Otro Instrumento 2										
c) Otro Instrumento 3										
d) Otro Instrumento XX										
<b>C. Total de Obligaciones Diferentes de Financiamiento (C=A+B)</b>										

**Tecnológico de Estudios Superiores de Jilotepec**  
**Balance Presupuestario**  
**Del 1 de Enero al 31 de Diciembre de 2019**  
**(Miles de Pesos)**

Concepto	Estimado / Aprobado	Devengado	Recaudado / Pagado
<b>A. Ingresos Totales (A = A1+A2+A3)</b>	<b>57,863.7</b>	<b>56,245.8</b>	<b>56,245.8</b>
A1. Ingresos de Libre Disposición	37,466.2	32,751.0	32,751.0
A2. Transferencias Federales Etiquetadas	20,397.5	23,494.8	23,494.8
A3. Financiamiento Neto			
<b>B. Egresos Presupuestarios<sup>1</sup> (B = B1+B2)</b>	<b>57,863.7</b>	<b>59,637.4</b>	<b>59,398.0</b>
B1. Gasto No Etiquetado (sin incluir Amortización de la Deuda Pública)	37,466.2	36,146.3	35,956.4
B2. Gasto Etiquetado (sin incluir Amortización de la Deuda Pública)	20,397.5	23,491.1	23,441.6
<b>C. Remanentes del Ejercicio Anterior (C = C1 + C2)</b>			
C1. Remanentes de Ingresos de Libre Disposición Aplicados en el Periodo			
C2. Remanentes de Transferencias Federales Etiquetadas Aplicados en el Periodo			
<b>I. Balance Presupuestario (I = A - B + C)</b>		<b>-3,391.6</b>	<b>-3,152.2</b>
<b>II. Balance Presupuestario sin Financiamiento Neto (II = I - A3)</b>		<b>-3,391.6</b>	<b>-3,152.2</b>
<b>III. Balance Presupuestario sin Financiamiento Neto y sin Remanentes del Ejercicio Anterior (III = II - C)</b>		<b>-3,391.6</b>	<b>-3,152.2</b>

Concepto	Aprobado	Devengado	Pagado
<b>E. Intereses, Comisiones y Gastos de la Deuda (E = E1+E2)</b>			
E1. Intereses, Comisiones y Gastos de la Deuda con Gasto No Etiquetado			
E2. Intereses, Comisiones y Gastos de la Deuda con Gasto Etiquetado			
<b>IV. Balance Primario (IV = III + E)</b>		<b>-3,391.6</b>	<b>-3,152.2</b>

Concepto	Estimado / Aprobado	Devengado	Recaudado / Pagado
<b>F. Financiamiento (F = F1 + F2)</b>			
F1. Financiamiento con Fuente de Pago de Ingresos de Libre Disposición			
F2. Financiamiento con Fuente de Pago de Transferencias Federales Etiquetadas			
<b>G. Amortización de la Deuda (G = G1 + G2)</b>			
G1. Amortización de la Deuda Pública con Gasto No Etiquetado			
G2. Amortización de la Deuda Pública con Gasto Etiquetado			
<b>A3. Financiamiento Neto (A3 = F - G)</b>			

Concepto	Estimado / Aprobado	Devengado	Recaudado / Pagado
A1. Ingresos de Libre Disposición	37,466.2	32,751.0	32,751.0
<b>A3.1 Financiamiento Neto con Fuente de Pago de Ingresos de Libre Disposición (A3.1 = F1 - G1)</b>			
F1. Financiamiento con Fuente de Pago de Ingresos de Libre Disposición			
G1. Amortización de la Deuda Pública con Gasto No Etiquetado			
B1. Gasto No Etiquetado (sin incluir Amortización de la Deuda Pública)	37,466.2	36,146.3	35,956.4
C1. Remanentes de Ingresos de Libre Disposición Aplicados en el Periodo			
<b>V. Balance Presupuestario de Recursos Disponibles (V = A1 + A3.1 - B1 + C1)</b>		<b>-3,395.3</b>	<b>-3,205.4</b>
<b>VI. Balance Presupuestario de Recursos Disponibles sin Financiamiento Neto (VI = V - A3.1)</b>		<b>-3,395.3</b>	<b>-3,205.4</b>

Concepto	Estimado / Aprobado	Devengado	Recaudado / Pagado
A2. Transferencias Federales Etiquetadas	20,397.5	23,494.8	23,494.8
<b>A3.2 Financiamiento Neto con Fuente de Pago de Transferencias Federales Etiquetadas (A3.2 = F2 - G2)</b>			
F2. Financiamiento con Fuente de Pago de Transferencias Federales Etiquetadas			
G2. Amortización de la Deuda Pública con Gasto Etiquetado			
B2. Gasto Etiquetado (sin incluir Amortización de la Deuda Pública)	20,397.5	23,491.1	23,441.6
C2. Remanentes de Transferencias Federales Etiquetadas Aplicados en el Periodo			
<b>VII. Balance Presupuestario de Recursos Etiquetados (VII = A2 + A3.2 - B2 + C2)</b>		<b>3.7</b>	<b>53.2</b>
<b>VIII. Balance Presupuestario de Recursos Etiquetados sin Financiamiento Neto (VIII = VII - A3.2)</b>		<b>3.7</b>	<b>53.2</b>

T E S J I

Tecnológico de Estudios Superiores de Jilotepec						
Estado Analítico de Ingresos Detallado - LDF						
Del 1 de Enero al 31 de Diciembre de 2019						
(Miles de Pesos)						
Concepto	Ingreso					Diferencia
	Estimado	Ampliaciones/ (Reducciones)	Modificado	Devengado	Recaudado	
<b>Ingresos de Libre Disposición</b>						
A. Impuestos						
B. Cuotas y Aportaciones de Seguridad Social						
C. Contribuciones de Mejoras						
D. Derechos						
E. Productos				814.9	814.9	-814.9
F. Aprovechamientos						
G. Ingresos por Ventas de Bienes y Servicios	13,947.7	-13,947.7				
<b>H. Participaciones (H=h1+h2+h3+h4+h5+h6+h7+h8+h9+h10+h11)</b>						
h1) Fondo General de Participaciones						
h2) Fondo de Fomento Municipal						
h3) Fondo de Fiscalización y Recaudación						
h4) Fondo de Compensación						
h5) Fondo de Extracción de Hidrocarburos						
h6) Impuesto Especial Sobre Producción y Servicios						
h7) 0.136% de la Recaudación Federal Participable						
h8) 3.17% Sobre Extracción de Petróleo						
h9) Gasolinas y Diésel						
h10) Fondo del Impuesto Sobre la Renta						
h11) Fondo de Estabilización de los Ingresos de las Entidades Federativas						
I. Incentivos Derivados de la Colaboración Fiscal (I=i1+i2+i3+i4+i5)						
i1) Tenencia o Uso de Vehículos						
i2) Fondo de Compensación ISAN						
i3) Impuesto Sobre Automóviles Nuevos						
i4) Fondo de Compensación de Repecos-Intermedios						
i5) Otros Incentivos Económicos						
J. Transferencias						
K. Convenios	43,916.0	17,045.0	60,961.0	55,344.2	55,344.2	5,616.8
k1) Otros Convenios y Subsidios	43,916.0	17,045.0	60,961.0	55,344.2	55,344.2	5,616.8
L. Otros Ingresos de Libre Disposición (L=l1+l2)		1,736.0	-1,736.0	86.7	86.7	-1,822.7
l1) Participaciones en Ingresos Locales						
l2) Otros Ingresos de Libre Disposición		1,736.0	1,736.0	86.7	86.7	1,649.3
<b>I. Total de Ingresos de Libre Disposición (I=A+B+C+D+E+F+G+H+I+J+K+L)</b>	<b>57,863.7</b>	<b>4,833.3</b>	<b>62,697.0</b>	<b>56,245.8</b>	<b>56,245.8</b>	<b>6,451.2</b>
<b>Ingresos Excedentes de Ingresos de Libre Disposición</b>						
<b>Transferencias Federales Etiquetadas</b>						
<b>A. Aportaciones (A=a1+a2+a3+a4+a5+a6+a7+a8)</b>						
a1) Fondo de Aportaciones para la Nómina Educativa y Gasto Operativo						
a2) Fondo de Aportaciones para los Servicios de Salud						
a3) Fondo de Aportaciones para la Infraestructura Social						
a4) Fondo de Aportaciones para el Fortalecimiento de los Municipios y de las Demarcaciones Territoriales del Distrito Federal						
a5) Fondo de Aportaciones Múltiples						
a6) Fondo de Aportaciones para la Educación Tecnológica y de Adultos						
a7) Fondo de Aportaciones para la Seguridad Pública de los Estados y del Distrito Federal						
a8) Fondo de Aportaciones para el Fortalecimiento de las Entidades Federativas						
<b>B. Convenios (B=b1+b2+b3+b4)</b>						
b1) Convenios de Protección Social en Salud						
b2) Convenios de Descentralización						
b3) Convenios de Reasignación						
b4) Otros Convenios y Subsidios						
<b>C. Fondos Distintos de Aportaciones (C=c1+c2)</b>						
c1) Fondo para Entidades Federativas y Municipios Productores de Hidrocarburos						
c2) Fondo Minero						
D. Transferencias, Subsidios y Subvenciones, y Pensiones y Jubilaciones						
E. Otras Transferencias Federales Etiquetadas						
<b>II. Total de Transferencias Federales Etiquetadas (II = A + B + C + D + E)</b>						
<b>III. Ingresos Derivados de Financiamientos (III = A)</b>						
A. Ingresos Derivados de Financiamientos						
<b>IV. Total de Ingresos (IV = I + II + III)</b>	<b>57,863.7</b>	<b>4,833.3</b>	<b>62,697.0</b>	<b>56,245.8</b>	<b>56,245.8</b>	<b>6,451.2</b>
<b>Datos Informativos</b>						
1. Ingresos Derivados de Financiamientos con Fuente de Pago de Ingresos de Libre Disposición						
2. Ingresos Derivados de Financiamientos con Fuente de Pago de Transferencias Federales Etiquetadas						
<b>3. Ingresos Derivados de Financiamientos (3 = 1 + 2)</b>						

CUENTA PÚBLICA DEL GOBIERNO, ORGANISMOS AUXILIARES Y AUTÓNOMOS DEL ESTADO DE MÉXICO 2019

Tecnológico de Estudios Superiores de Jilotepec							
Estado Analítico del Ejercicio del Presupuesto de Egresos Detallado - LDF							
Clasificación por Objeto del Gasto (Capítulo y Concepto)							
Del 1 de Enero al 31 de Diciembre de 2019							
(Miles de Pesos)							
Concepto	Egresos					Subejercicio	
	Aprobado	Ampliaciones/ (Reducciones)	Modificado	Devengado	Pagado		
<b>I. Gasto No Etiquetado (I=A+B+C+D+E+F+G+H+I)</b>	<b>57,863.7</b>	<b>4,833.3</b>	<b>62,697.0</b>	<b>59,637.4</b>	<b>59,397.8</b>	<b>3,069.6</b>	
<b>A. Servicios Personales (A=a1+a2+a3+a4+a5+a6+a7)</b>	<b>38,945.6</b>	<b>2,987.3</b>	<b>41,932.9</b>	<b>41,659.6</b>	<b>41,625.3</b>	<b>273.3</b>	
a1) Remuneraciones al Personal de Carácter Permanente	19,464.8	4,108.5	23,573.3	23,569.3	23,569.3	4.0	
a2) Remuneraciones al Personal de Carácter Transitorio		128.2	128.2	128.2	128.2		
a3) Remuneraciones Adicionales y Especiales	8,239.6	33.1	8,272.7	8,087.0	8,087.0	185.7	
a4) Seguridad Social	6,946.8	-940.4	6,006.4	5,928.4	5,928.4	78.0	
a5) Otras Prestaciones Sociales y Económicas	4,268.7	-393.1	3,875.6	3,870.0	3,870.0	5.6	
a6) Previsiones							
a7) Pago de Estímulos a Servidores Públicos	25.7	51.0	76.7	76.7	42.4		
<b>B. Materiales y Suministros (B=b1+b2+b3+b4+b5+b6+b7+b8+b9)</b>	<b>1,569.2</b>	<b>174.1</b>	<b>1,733.3</b>	<b>1,733.3</b>	<b>1,733.3</b>		
b1) Materiales de Administración, Emisión de Documentos y Artículos Oficiales	621.4	61.6	683.0	683.0	683.0		
b2) Alimentos y Utensilios							
b3) Materias Primas y Materiales de Producción y Comercialización		0.4	0.4	0.4	0.4		
b4) Materiales y Artículos de Construcción y de Reparación	204.1	72.0	276.1	276.1	276.1		
b5) Productos Químicos, Farmacéuticos y de Laboratorio	105.3	-78.9	26.4	26.4	26.4		
b6) Combustibles, Lubricantes y Aditivos	250.0	-1.3	248.7	248.7	248.7		
b7) Vestuario, Blancos, Prendas de Protección y Artículos Deportivos	321.7	-60.3	261.4	261.4	261.4		
b8) Materiales y Suministros Para Seguridad							
b9) Herramientas, Refacciones y Accesorios Menores	56.7	180.6	237.3	237.3	237.3		
<b>C. Servicios Generales (C=c1+c2+c3+c4+c5+c6+c7+c8+c9)</b>	<b>11,429.0</b>	<b>1,000.0</b>	<b>12,429.0</b>	<b>12,411.6</b>	<b>12,206.3</b>	<b>17.4</b>	
c1) Servicios Básicos	1,139.9	-102.4	1,037.5	1,020.8	1,020.8	16.7	
c2) Servicios de Arrendamiento	182.5	-182.5					
c3) Servicios Profesionales, Científicos, Técnicos y Otros Servicios	3,681.9	-256.2	3,425.7	3,425.7	3,360.1		
c4) Servicios Financieros, Bancarios y Comerciales	319.6	-184.7	134.9	134.6	134.6	0.3	
c5) Servicios de Instalación, Reparación, Mantenimiento y Conservación	4,106.0	1,595.0	5,701.0	5,701.0	5,701.0		
c6) Servicios de Comunicación Social y Publicidad	303.2	-129.2	174.0	174.0	174.0		
c7) Servicios de Traslado y Viáticos	130.7	326.3	457.0	457.0	457.0		
c8) Servicios Oficiales	435.9	-275.9	160.0	160.0	160.0		
c9) Otros Servicios Generales	1,129.3	209.6	1,338.9	1,338.5	1,198.8	0.4	
<b>D. Transferencias, Asignaciones, Subsidios y Otras Ayudas (D=d1+d2+d3+d4+d5+d6+d7+d8+d9)</b>	<b>418.4</b>	<b>-174.0</b>	<b>244.4</b>	<b>32.2</b>	<b>32.2</b>	<b>212.2</b>	
d1) Transferencias Internas y Asignaciones al Sector Público							
d2) Transferencias al Resto del Sector Público							
d3) Subsidios y Subvenciones	160.0	-24.0	136.0			136.0	
d4) Ayudas Sociales	17.5	19.1	36.6	32.2	32.2	4.4	
d5) Pensiones y Jubilaciones							
d6) Transferencias a Fideicomisos, Mandatos y Otros Análogos	240.9	-169.1	71.8			71.8	
d7) Transferencias a la Seguridad Social							
d8) Donativos							
d9) Transferencias al Exterior							
<b>E. Bienes Muebles, Inmuebles e Intangibles (E=e1+e2+e3+e4+e5+e6+e7+e8+e9)</b>	<b>5,511.5</b>	<b>-890.0</b>	<b>4,621.5</b>	<b>2,521.3</b>	<b>2,521.3</b>	<b>2,100.2</b>	
e1) Mobiliario y Equipo de Administración	1,760.0	842.4	2,602.4	1,602.4	1,602.4	1,000.0	
e2) Mobiliario y Equipo Educativo y Recreativo		8.6	8.6	8.6	8.6		
e3) Equipo e Instrumental Médico y de Laboratorio							
e4) Vehículos y Equipo de Transporte							
e5) Equipo de Defensa y Seguridad							
e6) Maquinaria, Otros Equipos y Herramientas	3,751.5	-2,322.8	1,428.7	328.5	328.5	1,100.2	
e7) Activos Biológicos		581.8	581.8	581.8	581.8		
e8) Bienes Inmuebles							
e9) Activos Intangibles							
<b>F. Inversión Pública (F=f1+f2+f3)</b>							
f1) Obra Pública en Bienes de Dominio Público							
f2) Obra Pública en Bienes Propios							
f3) Proyectos Productivos y Acciones de Fomento							
<b>G. Inversiones Financieras y Otras Provisiones (G=g1+g2+g3+g4+g5+g6+g7)</b>							
g1) Inversiones Para el Fomento de Actividades Productivas							
g2) Acciones y Participaciones de Capital							
g3) Compra de Títulos y Valores							
g4) Concesión de Préstamos							
g5) Inversiones en Fideicomisos, Mandatos y Otros Análogos							
Fideicomiso de Desastres Naturales (Informativo)							
g6) Otras Inversiones Financieras							
g7) Provisiones para Contingencias y Otras Erogaciones Especiales							
<b>H. Participaciones y Aportaciones (H=h1+h2+h3)</b>							
h1) Participaciones							
h2) Aportaciones							
h3) Convenios							
<b>I. Deuda Pública (I=i1+i2+i3+i4+i5+i6+i7)</b>		<b>1,735.9</b>	<b>1,735.9</b>	<b>1,279.4</b>	<b>1,279.4</b>	<b>456.5</b>	
i1) Amortización de la Deuda Pública							
i2) Intereses de la Deuda Pública							
i3) Comisiones de la Deuda Pública							
i4) Gastos de la Deuda Pública							
i5) Costo por Coberturas							
i6) Apoyos Financieros							
i7) Adeudos de Ejercicios Fiscales Anteriores (ADEFAS)		1,735.9	1,735.9	1,279.4	1,279.4	456.5	

T E S J I

Concepto	Egresos					Subejercicio
	Aprobado	Ampliaciones/ (Reducciones)	Modificado	Devengado	Pagado	
<b>II. Gasto Etiquetado (II=A+B+C+D+E+F+G+H+I)</b> <b>A. Servicios Personales (A=a1+a2+a3+a4+a5+a6+a7)</b> a1) Remuneraciones al Personal de Carácter Permanente a2) Remuneraciones al Personal de Carácter Transitorio a3) Remuneraciones Adicionales y Especiales a4) Seguridad Social a5) Otras Prestaciones Sociales y Económicas a6) Previsiones a7) Pago de Estímulos a Servidores Públicos <b>B. Materiales y Suministros (B=b1+b2+b3+b4+b5+b6+b7+b8+b9)</b> b1) Materiales de Administración, Emisión de Documentos y Artículos Oficiales b2) Alimentos y Utensilios b3) Materias Primas y Materiales de Producción y Comercialización b4) Materiales y Artículos de Construcción y de Reparación b5) Productos Químicos, Farmacéuticos y de Laboratorio b6) Combustibles, Lubricantes y Aditivos b7) Vestuario, Blancos, Prendas de Protección y Artículos Deportivos b8) Materiales y Suministros Para Seguridad b9) Herramientas, Refacciones y Accesorios Menores <b>C. Servicios Generales (C=c1+c2+c3+c4+c5+c6+c7+c8+c9)</b> c1) Servicios Básicos c2) Servicios de Arrendamiento c3) Servicios Profesionales, Científicos, Técnicos y Otros Servicios c4) Servicios Financieros, Bancarios y Comerciales c5) Servicios de Instalación, Reparación, Mantenimiento y Conservación c6) Servicios de Comunicación Social y Publicidad c7) Servicios de Traslado y Viáticos c8) Servicios Oficiales c9) Otros Servicios Generales <b>D. Transferencias, Asignaciones, Subsidios y Otras Ayudas (D=d1+d2+d3+d4+d5+d6+d7+d8+d9)</b> d1) Transferencias Internas y Asignaciones al Sector Público d2) Transferencias al Resto del Sector Público d3) Subsidios y Subvenciones d4) Ayudas Sociales d5) Pensiones y Jubilaciones d6) Transferencias a Fideicomisos, Mandatos y Otros Análogos d7) Transferencias a la Seguridad Social d8) Donativos d9) Transferencias al Exterior <b>E. Bienes Muebles, Inmuebles e Intangibles (E=e1+e2+e3+e4+e5+e6+e7+e8+e9)</b> e1) Mobiliario y Equipo de Administración e2) Mobiliario y Equipo Educativo y Recreativo e3) Equipo e Instrumental Médico y de Laboratorio e4) Vehículos y Equipo de Transporte e5) Equipo de Defensa y Seguridad e6) Maquinaria, Otros Equipos y Herramientas e7) Activos Biológicos e8) Bienes Inmuebles e9) Activos Intangibles <b>F. Inversión Pública (F=f1+f2+f3)</b> f1) Obra Pública en Bienes de Dominio Público f2) Obra Pública en Bienes Propios f3) Proyectos Productivos y Acciones de Fomento <b>G. Inversiones Financieras y Otras Provisiones (G=g1+g2+g3+g4+g5+g6+g7)</b> g1) Inversiones Para el Fomento de Actividades Productivas g2) Acciones y Participaciones de Capital g3) Compra de Títulos y Valores g4) Concesión de Préstamos g5) Inversiones en Fideicomisos, Mandatos y Otros Análogos Fideicomiso de Desastres Naturales (Informativo) g6) Otras Inversiones Financieras g7) Provisiones para Contingencias y Otras Erogaciones Especiales <b>H. Participaciones y Aportaciones (H=h1+h2+h3)</b> h1) Participaciones h2) Aportaciones h3) Convenios <b>I. Deuda Pública (I=i1+i2+i3+i4+i5+i6+i7)</b> i1) Amortización de la Deuda Pública i2) Intereses de la Deuda Pública i3) Comisiones de la Deuda Pública i4) Gastos de la Deuda Pública i5) Costo por Coberturas i6) Apoyos Financieros i7) Adeudos de Ejercicios Fiscales Anteriores (ADEFAS)						
<b>III. Total de Egresos (III = I + II)</b>	57,863.7	4,833.3	62,697.0	59,637.4	59,397.8	3,069.6

Tecnológico de Estudios Superiores de Jilotepec  
 Estado Analfítico del Ejercicio del Presupuesto de Egresos Detallado  
 Clasificación Administrativa  
 Del 1 de Enero al 31 de Diciembre de 2019  
 (Miles de Pesos)

Concepto ☉	Egresos					Subejercicio
	Aprobado	Ampliaciones/ (Reducciones)	Modificado	Devengado	Pagado	
<b>I. Gasto No Etiquetado (I=A+B+C+D+E+F+G+H)</b>	57,863.6	4,833.3	62,696.9	59,637.4	59,397.9	3,059.5
205S0 Tecnológico de Estudios Superiores de Jilotepec	57,863.6	4,833.3	62,696.9	59,637.4	59,397.9	3,059.5
<b>II. Gasto Etiquetado (II=A+B+C+D+E+F+G+H)</b>						
205S0 Tecnológico de Estudios Superiores de Jilotepec						
<b>III. Total de Egresos (III = I + II)</b>	57,863.6	4,833.3	62,696.9	59,637.4	59,397.9	3,059.5



**Tecnológico de Estudios Superiores de Jilotepec**  
**Estado Analítico del Ejercicio del Presupuesto de Egresos Detallado**  
**Clasificación Funcional (Finalidad y Función)**  
**Del 1 de Enero al 31 de Diciembre de 2019**  
(Miles de Pesos)

Concepto (c)	Egresos					Subejercicio
	Aprobado (d)	Ampliaciones/ (Reducciones)	Modificado	Devengado	Pagado	
<b>I. Gasto no Etiquetado (I=A+B+C+D)</b>	<b>57,863.6</b>	<b>4,833.3</b>	<b>62,696.9</b>	<b>59,637.4</b>	<b>59,397.9</b>	<b>3,059.5</b>
<b>A. Gobierno (A=a1+a2+a3+a4+a5+a6+a7+a8)</b>						
a1) Legislación						
a2) Justicia						
a3) Coordinación de la Política de Gobierno						
a4) Relaciones Exteriores						
a5) Asuntos Financieros y Hacendarios						
a6) Seguridad Nacional						
a7) Asuntos de Orden Público y de Seguridad Interior						
a8) Otros Servicios Generales						
<b>B. Desarrollo Social (B=b1+b2+b3+b4+b5+b6+b7)</b>	<b>57,863.6</b>	<b>4,833.3</b>	<b>62,696.9</b>	<b>59,637.4</b>	<b>59,397.9</b>	<b>3,059.5</b>
b1) Protección Ambiental						
b2) Vivienda y Servicios a la Comunidad						
b3) Salud						
b4) Recreación, Cultura y Otras Manifestaciones Sociales						
b5) Educación	57,863.6	4,833.3	62,696.9	59,637.4	59,397.9	3,059.5
b6) Protección Social						
b7) Otros Asuntos Sociales						
<b>C. Desarrollo Económico (C=c1+c2+c3+c4+c5+c6+c7+c8+c9)</b>						
c1) Asuntos Económicos, Comerciales y Laborales en General						
c2) Agropecuaria, Silvicultura, Pesca y Caza						
c3) Combustibles y Energía						
c4) Minería, Manufacturas y Construcción						
c5) Transporte						
c6) Comunicaciones						
c7) Turismo						
c8) Ciencia, Tecnología e Innovación						
c9) Otras Industrias y Otros Asuntos Económicos						
<b>D. Otras no Clasificadas en Funciones Anteriores (D=d1+d2+d3+d4)</b>						
d1) Transacciones de la Deuda Pública / Costo Financiero de la Deuda						
d2) Transferencias, Participaciones y Aportaciones Entre Diferentes Niveles y Órdenes de Gobierno						
d3) Saneamiento del Sistema Financiero						
d4) Adeudos de Ejercicios Fiscales Anteriores						
<b>II. Gasto Etiquetado (II=A+B+C+D)</b>						
<b>A. Gobierno (A=a1+a2+a3+a4+a5+a6+a7+a8)</b>						
a1) Legislación						
a2) Justicia						
a3) Coordinación de la Política de Gobierno						
a4) Relaciones Exteriores						
a5) Asuntos Financieros y Hacendarios						
a6) Seguridad Nacional						
a7) Asuntos de Orden Público y de Seguridad Interior						
a8) Otros Servicios Generales						
<b>B. Desarrollo Social (B=b1+b2+b3+b4+b5+b6+b7)</b>						
b1) Protección Ambiental						
b2) Vivienda y Servicios a la Comunidad						
b3) Salud						
b4) Recreación, Cultura y Otras Manifestaciones Sociales						
b5) Educación						
b6) Protección Social						
b7) Otros Asuntos Sociales						
<b>C. Desarrollo Económico (C=c1+c2+c3+c4+c5+c6+c7+c8+c9)</b>						
c1) Asuntos Económicos, Comerciales y Laborales en General						
c2) Agropecuaria, Silvicultura, Pesca y Caza						
c3) Combustibles y Energía						
c4) Minería, Manufacturas y Construcción						
c5) Transporte						
c6) Comunicaciones						
c7) Turismo						
c8) Ciencia, Tecnología e Innovación						
c9) Otras Industrias y Otros Asuntos Económicos						
<b>D. Otras no Clasificadas en Funciones Anteriores (D=d1+d2+d3+d4)</b>						
d1) Transacciones de la Deuda Pública / Costo Financiero de la Deuda						
d2) Transferencias, Participaciones y Aportaciones Entre Diferentes Niveles y Órdenes de Gobierno						
d3) Saneamiento del Sistema Financiero						
d4) Adeudos de Ejercicios Fiscales Anteriores						
<b>III. Total de Egresos (III = I + II)</b>	<b>57,863.6</b>	<b>4,833.3</b>	<b>62,696.9</b>	<b>59,637.4</b>	<b>59,397.9</b>	<b>3,059.5</b>

CUENTA PÚBLICA DEL GOBIERNO, ORGANISMOS AUXILIARES Y AUTÓNOMOS DEL ESTADO DE MÉXICO 2019

Tecnológico de Estudios Superiores de Jilotepec Estado Analítico del Ejercicio del Presupuesto de Egresos Detallado Clasificación de Servicios Personales por Categoría Del 1 de Enero al 31 de Diciembre de 2019 (Miles de Pesos)						
Concepto (c)	Egresos					Subejercicio
	Aprobado	Ampliaciones/ (Reducciones)	Modificado	Devengado	Pagado	
<b>I. Gasto no Etiquetado (I=A+B+C+D+E+F)</b>	38,945.6	2,987.3	41,932.9	41,659.7	41,625.4	273.2
A. Personal Administrativo y de Servicio Público	38,945.6	2,987.3	41,932.9	41,659.7	41,625.4	273.2
B. Magisterio						
<b>C. Servicios de Salud (C=c1+c2)</b>						
c1) Personal Administrativo						
c2) Personal Médico, Paramédico y afín						
D. Seguridad Pública						
<b>E. Gastos asociados a la Implementación de nuevas leyes federales o reformas a las mismas (E = e1 + e2)</b>						
e1) Nombre del Programa o Ley 1						
e2) Nombre del Programa o Ley 2						
F. Sentencias laborales definitivas						
<b>II. Gasto Etiquetado (II=A+B+C+D+E+F)</b>						
A. Personal Administrativo y de Servicio Público						
B. Magisterio						
<b>C. Servicios de Salud (C=c1+c2)</b>						
c1) Personal Administrativo						
c2) Personal Médico, Paramédico y afín						
D. Seguridad Pública						
<b>E. Gastos asociados a la Implementación de nuevas leyes federales o reformas a las mismas (E = e1 + e2)</b>						
e1) Nombre del Programa o Ley 1						
e2) Nombre del Programa o Ley 2						
F. Sentencias laborales definitivas						
<b>III. Total del Gasto en Servicios Personales (III = I + II)</b>	38,945.6	2,987.3	41,932.9	41,659.7	41,625.4	273.2