

TECNOLÓGICO DE ESTUDIOS
SUPERIORES DEL ORIENTE DEL
ESTADO DE MÉXICO

TESOEM

CONTENIDO	PÁGINA
I. INFORMACIÓN CONTABLE	
ESTADO DE SITUACIÓN FINANCIERA	5
ESTADO DE ACTIVIDADES	6
ESTADO DE VARIACIÓN EN LA HACIENDA PÚBLICA	7
ESTADO DE CAMBIOS EN LA SITUACIÓN FINANCIERA	8
ESTADO DE FLUJOS DE EFECTIVO	9
ESTADO ANALÍTICO DEL ACTIVO	10
ESTADO ANALÍTICO DE LA DEUDA Y OTROS PASIVOS	11
NOTAS A LOS ESTADOS FINANCIEROS	12
II. INFORMACIÓN PRESUPUESTARIA	29
III. INFORMACIÓN PROGRAMÁTICA	43
IV. ANEXOS ESTABLECIDOS EN DIFERENTES ORDENAMIENTOS	53
V. FORMATOS PARA EL CUMPLIMIENTO DE LA LEY DE DISCIPLINA FINANCIERA DE LAS ENTIDADES FEDERATIVAS Y LOS MUNICIPIOS	57

TESOEM

Tecnológico de Estudios Superiores del Oriente del Estado de México
Estado de Situación Financiera
Al 31 de Diciembre de 2019 y 2018
(Miles de Pesos)

CONCEPTO	Año		CONCEPTO	Año	
	2019	2018		2019	2018
ACTIVO			PASIVO		
<i>Activo Circulante</i>			<i>Pasivo Circulante</i>		
Efectivo y Equivalentes	10,711.3	29,041.1	Cuentas por Pagar a Corto Plazo	8,993.2	27,806.7
Derechos a Recibir Efectivo o Equivalentes		2,461.0	Documentos por Pagar a Corto Plazo		
Derechos a Recibir Bienes o Servicios			Porción a Corto Plazo de la Deuda Pública a Largo Plazo		
Inventarios			Títulos y Valores a Corto Plazo		
Almacenes			Pasivos Diferidos a Corto Plazo		
Estimación por Pérdida o Deterioro de Activos Circulantes			Fondos y Bienes de Terceros en Garantía y/o Administración a Corto Plazo		
Otros Activos Circulantes			Provisiones a Corto Plazo		
			Otros Pasivos a Corto Plazo		
Total de Activos Circulantes	10,711.3	31,502.1	Total de Pasivos Circulantes	8,993.2	27,806.7
<i>Activo No Circulante</i>			<i>Pasivo No Circulante</i>		
Inversiones Financieras a Largo Plazo			Cuentas por Pagar a Largo Plazo		
Derechos a Recibir Efectivo o Equivalentes a Largo Plazo			Documentos por Pagar a Largo Plazo		
Bienes Inmuebles, Infraestructura y Construcciones en Proceso	193,509.9	193,509.9	Deuda Pública a Largo Plazo		
Bienes Muebles	53,847.0	52,140.6	Pasivos Diferidos a Largo Plazo		
Activos Intangibles			Fondos y Bienes de Terceros en Garantía y/o en Administración a Largo Plazo		
Depreciación, Deterioro y Amortización Acumulada de Bienes	-46,955.7	-40,953.8	Provisiones a Largo Plazo		
Activos Diferidos					
Estimación por Pérdida o Deterioro de Activos no Circulantes			Total de Pasivos No Circulantes		
Otros Activos no Circulantes					
			Total del Pasivo	8,993.2	27,806.7
Total de Activos No Circulantes	200,401.2	204,696.7			
Total del Activo	211,112.5	236,198.8	HACIENDA PÚBLICA/ PATRIMONIO		
			<i>Hacienda Pública/Patrimonio Contribuido</i>	92,354.7	92,354.7
			Aportaciones	92,354.7	92,354.7
			Donaciones de Capital		
			Actualización de la Hacienda Pública / Patrimonio		
			Hacienda Pública/Patrimonio Generado	109,764.6	116,037.4
			Resultados del Ejercicio (Ahorro / Desahorro)	-5,742.3	4,870.0
			Resultados de Ejercicios Anteriores	111,965.4	107,625.9
			Revalúos	3,541.5	3,541.5
			Reservas		
			Rectificaciones de Resultados de Ejercicios Anteriores		
			<i>Exceso o Insuficiencia en la Actualización de la Hacienda Pública/Patrimonio</i>		
			Resultado por Posición Monetaria		
			Resultado por Tenencia de Activos no Monetarios		
			Total Hacienda Pública/ Patrimonio	202,119.3	208,392.1
			Total del Pasivo y Hacienda Pública / Patrimonio	211,112.5	236,198.8

Tecnológico de Estudios Superiores del Oriente del Estado de México
Estado de Actividades
Del 1 de Enero al 31 de Diciembre de 2019 y 2018
(Miles de Pesos)

Concepto	2019	2018
INGRESOS Y OTROS BENEFICIOS		
Ingresos de la Gestión		624.5
Impuestos		
Cuotas y Aportaciones de Seguridad Social		
Contribuciones de Mejoras		
Derechos		
Productos de Tipo Corriente		
Aprovechamientos de Tipo Corriente		
Ingresos por Venta de Bienes y Servicios		624.5
Ingresos no Comprendidos en las Fracciones de la Ley de Ingresos Causados en Ejercicios Fiscales Anteriores Pendientes de Liquidación o Paqo		
Participaciones, Aportaciones, Transferencias, Asignaciones, Subsidios y Otras Ayudas	91,088.3	89,341.1
Participaciones y Aportaciones		
Transferencias, Asignaciones, Subsidios y Otras Ayudas	91,088.3	89,341.1
Otros Ingresos y Beneficios	63.8	
Ingresos Financieros		
Incremento por Variación de Inventarios		
Disminución del Exceso de Estimaciones por Pérdida o Deterioro u Obsolescencia		
Disminución del Exceso de Provisiones		
Otros Ingresos y Beneficios Varios	63.8	
Total de Ingresos y Otros Beneficios	91,152.1	89,965.6
GASTOS Y OTRAS PÉRDIDAS		
Gastos de Funcionamiento	84,036.9	74,842.5
Servicios Personales	60,182.5	54,088.4
Materiales y Suministros	6,282.1	4,851.3
Servicios Generales	17,572.3	15,902.8
Transferencias, Asignaciones, Subsidios y Otras Ayudas	4,137.9	2,948.8
Transferencias Internas y Asignaciones al Sector Público		
Transferencias al Resto del Sector Público		
Subsidios y Subvenciones		
Ayudas Sociales	4,137.9	2,948.8
Pensiones y Jubilaciones		
Transferencias a Fideicomisos, Mandatos y Contratos Análogos		
Transferencias a la Seguridad Social		
Donativos		
Transferencias al Exterior		
Participaciones y Aportaciones		
Participaciones		
Aportaciones		
Convenios		
Intereses, Comisiones y Otros Gastos de la Deuda Pública		
Intereses de la Deuda Pública		
Comisiones de la Deuda Pública		
Gastos de la Deuda Pública		
Costo por Coberturas		
Apoyos Financieros		
Otros Gastos y Pérdidas Extraordinarias	8,719.6	7,304.3
Estimaciones, Depreciaciones, Deterioros, Obsolescencia y Amortizaciones	7,864.0	5,930.5
Provisiones		
Disminución de Inventarios		
Aumento por Insuficiencia de Estimaciones por Pérdida o Deterioro y Obsolescencia		
Aumento por Insuficiencia de Provisiones		
Otros Gastos	855.6	1,373.8
Inversión Pública		
Inversión Pública no Capitalizable		
Total de Gastos y Otras Pérdidas	96,894.4	85,095.6
Resultados del Ejercicio (Ahorro/Desahorro)	-5,742.3	4,870.0

Tecnológico de Estudios Superiores del Oriente del Estado de México					
Estado de Variación en la Hacienda Pública					
Del 1 de Enero al 31 de Diciembre de 2019					
Concepto	Hacienda Pública / Patrimonio Contribuido	Hacienda Pública / Patrimonio Generado de Ejercicios Anteriores	Hacienda Pública / Patrimonio Generado del Ejercicio	Exceso o Insuficiencia en la Actualización de la Hacienda Pública / Patrimonio	Total
Hacienda Pública / Patrimonio Contribuido Neto de 2018	92,354.7				92,354.7
Aportaciones	92,354.7				92,354.7
Donaciones de Capital					
Actualización de la Hacienda Pública/Patrimonio					
Hacienda Pública / Patrimonio Generado Neto de 2018		111,167.4	4,870.0		116,037.4
Resultados del Ejercicio (Ahorro/Desahorro)			4,870.0		4,870.0
Resultados de Ejercicios Anteriores		107,625.9			107,625.9
Revalúos		3,541.5			3,541.5
Reservas					
Rectificaciones de Resultados de Ejercicios Anteriores					
Exceso o Insuficiencia en la Actualización de la Hacienda Pública / Patrimonio Neto de 2018					
Resultado por Posición Monetaria					
Resultado por Tenencia de Activos no Monetarios					
Hacienda Pública / Patrimonio Neto Final de 2018	92,354.7	111,167.4	4,870.0		208,392.1
Cambios en la Hacienda Pública / Patrimonio Contribuido Neto de 2019					
Aportaciones					
Donaciones de Capital					
Actualización de la Hacienda Pública/Patrimonio					
Variaciones de la Hacienda Pública / Patrimonio Generado Neto de 2019		-530.5	-5,742.3		-6,272.8
Resultados del Ejercicio (Ahorro/Desahorro)			-5,742.3		-5,742.3
Resultados de Ejercicios Anteriores		-530.5			-530.5
Revalúos					
Reservas					
Rectificaciones de Resultados de Ejercicios Anteriores					
Cambios en el Exceso o Insuficiencia en la Actualización de la Hacienda Pública / Patrimonio Neto de 2019					
Resultado por Posición Monetaria					
Resultado por Tenencia de Activos no Monetarios					
Hacienda Pública / Patrimonio Neto Final de 2019	92,354.7	110,636.9	-872.3		202,119.3

Tecnológico de Estudios Superiores del Oriente del Estado de México
Estado de Cambios en la Situación Financiera
Del 1 de Enero al 31 de Diciembre de 2019
(Miles de Pesos)

Concepto	Origen	Aplicación
ACTIVO	26,792.7	1,706.4
Activo Circulante	20,790.8	
Efectivo y Equivalentes	18,329.8	
Derechos a Recibir Efectivo o Equivalentes	2,461.0	
Derechos a Recibir Bienes o Servicios		
Inventarios		
Almacenes		
Estimación por Pérdida o Deterioro de Activos Circulantes		
Otros Activos Circulantes		
Activo No Circulante	6,001.9	1,706.4
Inversiones Financieras a Largo Plazo		
Derechos a Recibir Efectivo o Equivalentes a Largo Plazo		
Bienes Inmuebles, Infraestructura y Construcciones en Proceso		
Bienes Muebles		1,706.4
Activos Intangibles		
Depreciación, Deterioro y Amortización Acumulada de Bienes	6,001.9	
Activos Diferidos		
Estimación por Pérdida o Deterioro de Activos no Circulantes		
Otros Activos no Circulantes		
PASIVO		18,813.5
Pasivo Circulante		18,813.5
Cuentas por Pagar a Corto Plazo		18,813.5
Documentos por Pagar a Corto Plazo		
Porción a Corto Plazo de la Deuda Pública a Largo Plazo		
Títulos y Valores a Corto Plazo		
Pasivos Diferidos a Corto Plazo		
Fondos y Bienes de Terceros en Garantía y/o Administración a Corto Plazo		
Provisiones a Corto Plazo		
Otros Pasivos a Corto Plazo		
Pasivo No Circulante		
Cuentas por Pagar a Largo Plazo		
Documentos por Pagar a Largo Plazo		
Deuda Pública a Largo Plazo		
Pasivos Diferidos a Largo Plazo		
Fondos y Bienes de Terceros en Garantía y/o en Administración a Largo Plazo		
Provisiones a Largo Plazo		
HACIENDA PÚBLICA/PATRIMONIO	4,339.5	10,612.3
Hacienda Pública/Patrimonio Contribuido		
Aportaciones		
Donaciones de Capital		
Actualización de la Hacienda Pública/Patrimonio		
Hacienda Pública/Patrimonio Generado	4,339.5	10,612.3
Resultados del Ejercicio (Ahorro/Desahorro)		10,612.3
Resultados de Ejercicios Anteriores	4,339.5	
Revalúos		
Reservas		
Rectificaciones de Resultados de Ejercicios Anteriores		
Exceso o Insuficiencia en la Actualización de la Hacienda Pública/Patrimonio		
Resultado por Posición Monetaria		
Resultado por Tenencia de Activos no Monetarios		

Tecnológico de Estudios Superiores del Oriente del Estado de México
Estado de Flujos de Efectivo
Del 1 de Enero al 31 de Diciembre de 2019 y 2018
 (Mlles de Pesos)

Concepto	2019	2018
Flujos de Efectivo de las Actividades de Operación		
Origen	91,152.1	89,965.6
Impuestos		
Cuotas y Aportaciones de Seguridad Social		
Contribuciones de Mejoras		
Derechos		
Productos de Tipo Corriente		
Aprovechamientos de Tipo Corriente		
Ingresos por Venta de Bienes y Servicios		624.5
Ingresos no Comprendidos en las Fracciones de la Ley de Ingresos Causados en Ejercicios Fiscales Anteriores Pendientes de Liquidación o Pago		
Participaciones y Aportaciones		
Transferencias, Asignaciones y Subsidios y Otras Ayudas	91,088.3	89,341.1
Otros Orígenes de Operación	63.8	
Aplicación	96,894.4	85,095.6
Servicios Personales	60,182.5	54,088.4
Materiales y Suministros	6,282.1	4,851.3
Servicios Generales	17,572.3	15,902.8
Transferencias Internas y Asignaciones al Sector Público		
Transferencias al Resto del Sector Público		
Subsidios y Subvenciones		
Ayudas Sociales	4,137.9	2,948.8
Pensiones y Jubilaciones		
Transferencias a Fideicomisos, Mandatos y Contratos Análogos		
Transferencias a la Seguridad Social		
Donativos		
Transferencias al Exterior		
Participaciones		
Aportaciones		
Convenios		
Otras Aplicaciones de Operación	8,719.6	7,304.3
Flujos Netos de Efectivo por Actividades de Operación	-5,742.3	4,870.0
Flujos de Efectivo de las Actividades de Inversión		
Origen	6,001.9	5,720.6
Bienes Inmuebles, Infraestructura y Construcciones en Proceso		
Bienes Muebles		
Otros Orígenes de Inversión	6,001.9	5,720.6
Aplicación	1,706.4	29,459.1
Bienes Inmuebles, Infraestructura y Construcciones en Proceso		24,076.5
Bienes Muebles	1,706.4	5,382.6
Otras Aplicaciones de Inversión		
Flujos Netos de Efectivo por Actividades de Inversión	4,295.5	-23,738.5
Flujo de Efectivo de las Actividades de Financiamiento		
Origen	2,461.0	32,709.9
Endeudamiento Neto		
Interno		7,515.7
Externo		
Otros Orígenes de Financiamiento	2,461.0	25,194.2
Aplicación	19,344.0	3,035.2
Servicios de la Deuda		
Interno		
Externo		
Otras Aplicaciones de Financiamiento	19,344.0	3,035.2
Flujos Netos de Efectivo por Actividades de Financiamiento	-16,883.0	29,674.7
Incremento/Disminución Neta en el Efectivo y Equivalentes al Efectivo	-18,329.8	10,806.2
Efectivo y Equivalentes al Efectivo al Inicio del Ejercicio	29,041.1	18,234.9
Efectivo y Equivalentes al Efectivo al Final del Ejercicio	10,711.3	29,041.1

CUENTA PÚBLICA DEL GOBIERNO, ORGANISMOS AUXILIARES Y AUTÓNOMOS DEL ESTADO DE MÉXICO 2019

Tecnológico de Estudios Superiores del Oriente del Estado de México
Estado Analítico del Activo
Del 1 de Enero al 31 de Diciembre de 2019
(Miles de Pesos)

Concepto	Saldo Inicial	Cargos del Período	Abonos del Período	Saldo Final	Variación del Período
	1	2	3	4 = (1+2-3)	(4-1)
ACTIVO	236,198.8	243,049.8	268,136.1	211,112.5	-25,086.3
Activo Circulante	31,502.1	241,343.4	262,134.2	10,711.3	-20,790.8
Efectivo y Equivalentes	29,041.1	207,285.1	225,614.9	10,711.3	-18,329.8
Derechos a Recibir Efectivo o Equivalentes	2,461.0	34,058.3	36,519.3		-2,461.0
Derechos a Recibir Bienes o Servicios					
Inventarios					
Almacenes					
Estimación por Pérdida o Deterioro de Activos Circulantes					
Otros Activos Circulantes					
Activo no Circulante	204,696.7	1,706.4	6,001.9	200,401.2	-4,295.5
Inversiones Financieras a Largo Plazo					
Derechos a Recibir Efectivo o Equivalentes a Largo Plazo					
Bienes Inmuebles, Infraestructura y Construcciones en Proceso	193,509.9			193,509.9	
Bienes Muebles	52,140.6	1,706.4		53,847.0	1,706.4
Activos Intangibles					
Depreciación, Deterioro y Amortización Acumulada de Bienes	-40,953.8		6,001.9	-46,955.7	-6,001.9
Activos Diferidos					
Estimación por Pérdida o Deterioro de Activos no Circulantes					
Otros Activos no Circulantes					

Tecnológico de Estudios Superiores del Oriente del Estado de México
 Estado Analítico de la Deuda y Otros Pasivos
 Del 1 de Enero al 31 de Diciembre de 2019
 (Miles de Pesos)

Denominación de las Deudas	Moneda de Contratación	Institución o País Acreedor	Saldo Inicial del Período	Saldo Final del Período
DEUDA PÚBLICA				
Corto Plazo				
Deuda Interna				
Instituciones de Crédito				
Títulos y Valores				
Arrendamientos Financieros				
Deuda Externa				
Organismos Financieros Internacionales				
Deuda Bilateral				
Títulos y Valores				
Arrendamientos Financieros				
<i>Subtotal a Corto Plazo</i>				
Largo Plazo				
Deuda Interna				
Instituciones de Crédito				
Títulos y Valores				
Arrendamientos Financieros				
Deuda Externa				
Organismos Financieros Internacionales				
Deuda Bilateral				
Títulos y Valores				
Arrendamientos Financieros				
<i>Subtotal a Largo Plazo</i>				
Otros Pasivos			27,806.7	8,993.2
<i>Total de Deuda y Otros Pasivos</i>			27,806.7	8,993.2

NOTAS A LOS ESTADOS FINANCIEROS

NOTAS DE DESGLOSE

1. ESTADO DE SITUACIÓN FINANCIERA

ACTIVO

- Efectivo y Equivalentes

El efectivo o equivalentes, se encuentran representados principalmente por las cuentas de cheques bancarias.

Los intereses que generan las cuentas aperturadas en instituciones bancarias se registran como ingresos propios en el rubro de productos financieros.

El saldo de este rubro se integra al 31 de Diciembre de 2019 y 31 de Diciembre de 2018 de la siguiente manera:

	2019	2018
Caja	30.0	-
Bancos	10,681.3	29,041.1
Total	10,711.3	29,041.1
	=====	=====

Institución Financiera	No. Cuenta	2019	2018
Bancomer	991	5,825.2	12,709.8
Bancomer	726	21.5	21.5
Scotiabank	539		
Banamex	970	-	.8
Bancomer	573	4,330.8	668.1
Banamex	317	.9	.9
Bancomer	670	115.8	14,926.6
Bancomer	294	85.3	122.0
Banamex	567	1.8	591.4
Bancomer	887	300.0	-
Total		10,681.3	29,041.1
		=====	=====

T E S O E M

El saldo al 31 de Diciembre de 2019 en este rubro es de 10 millones 711.3 miles de pesos.

- **Derechos a Recibir Efectivo o Equivalentes**

El saldo de esta cuenta está representado por inversiones financieras a corto plazo y por las ministraciones que se encuentran pendientes de recibir por parte del Gobierno Estatal y/o Federal que al 31 de diciembre de 2019 y 31 de diciembre de 2018 se integra de la siguiente manera:

	2019	2018
Documentos por Cobrar al Gobierno del Estado de México		2,443.3
Empleados		30.4
Subsidio al Empleo		-12.7
Total	0.0	2,461.0
	=====	=====

- **Bienes Inmuebles, Infraestructura y Construcciones en Proceso**

Los bienes inmuebles, infraestructura y construcción en proceso se analizan como sigue:

31 de Diciembre de 2019	Valor Histórico	Revaluación	Total
Terrenos	85,800.0	1,775.1	87,575.1
Edificios	49,036.4	2,748.5	51,784.9
Obras en Proceso	54,149.9		54,149.9
Total de Bienes Inmuebles	188,986.3	4,523.6	193,509.9
	=====	=====	=====

31 de Diciembre de 2018	Valor Histórico	Revaluación	Total
Terrenos	85,800.0	1,775.1	87,575.1
Edificios	49,036.4	2,748.5	51,784.9
Obras en Proceso	54,149.9		54,149.9
Total de Bienes Inmuebles	188,986.3	4,523.6	193,509.9
	=====	=====	=====

Bienes Muebles

Los bienes muebles se analizan como sigue:

31 de Diciembre de 2019	Valor Histórico	Revaluación	Total
Equipo de Cómputo	14,694.2	63.6	14,757.8
Equipo de Foto, Cine y Grabación	2,614.8	5.7	2,620.5
Equipo de Transporte	6,228.4	27.8	6,256.2
Equipo de Oficina	3,810.6	71.6	3,882.2
Maquinaria, Otros Equipos y Herramienta	26,328.1	2.3	26,330.4
Total de Bienes Muebles	53,676.1	171.0	53,847.1
	=====	=====	=====

31 de Diciembre de 2018	Valor Histórico	Revaluación	Total
Equipo de Cómputo	13,825.4	63.6	13,889.0
Equipo de Foto, Cine y Grabación	2,180.5	5.7	2,186.2
Equipo de Transporte	6,228.4	27.8	6,256.2
Equipo de Oficina	3,609.3	71.6	3,680.9
Maquinaria, otros Equipos y Herramienta	26,126.1	2.3	26,128.4
Total de Bienes Muebles	51,969.7	171.0	52,140.7
	=====	=====	=====

Depreciación Acumulada

La depreciación acumulada de bienes inmuebles y muebles se integra por:

31 de Diciembre de 2019	Valor Histórico	Revaluación	Total
Edificios	10,741.9	1,029.3	11,771.2
Equipo de Cómputo	14,700.5	61.3	14,761.8
Equipo de Foto, Cine y Grabación	910.4	4.2	914.6
Equipo de Transporte	3,402.0	10.5	3,412.5
Mobiliario y Equipo de Oficina	880.3	47.2	927.5
Herramientas y Maquinaria	15,167.7	0.4	15,168.1
Total de Depreciación Acumulada	45,802.8	1,152.9	46,955.7
	=====	=====	=====

T E S O E M

31 de Diciembre de 2018	Valor Histórico	Revaluación	Total
Edificios	9,761.1	1,029.3	10,790.4
Equipo de Cómputo	13,022.9	61.3	13,084.2
Equipo de Foto, Cine y Grabación	677.9	4.2	682.1
Equipo de Transporte	2,872.1	10.5	2,882.6
Mobiliario y Equipo de Oficina	771.4	47.2	818.6
Herramientas y Maquinaria	12,695.5	0.4	12,695.9
Total de Depreciación Acumulada	39,800.9	1,152.9	40,953.8
	=====	=====	=====

La depreciación se calcula, a partir del mes siguiente al de su adquisición. Los porcentajes de depreciación en el ejercicio 2019, de acuerdo con el Manual Único de Contabilidad Gubernamental para las Dependencias y Entidades Públicas del Gobierno y Municipios del Estado de México fueron las siguientes:

Bienes	% Anual	Vida Útil
Vehículos	10%	10 años
Equipo de Cómputo	20%	5 años
Mobiliario y Equipo de Oficina	3%	33.3 años
Edificio	2%	50 años
Maquinaria	10%	10 años
El Resto	10%	10 años

PASIVO

Cuentas por Pagar a Corto Plazo

Las cuentas por pagar a corto plazo se integran como se describe a continuación:

Cuentas por pagar Gobierno del Estado de México	2019	2018
Construcción Cafetería ZMEX	113.8	113.8
ANEB Construcción Unidad Departamental tipo II	4.6	4.6
Otros	2.2	2.2
Unidad Departamental Tipo II (laboratorio de Gastronomía)	950.0	950.0
CIME (Edificio de Aulas PAC 2013)	93.3	93.3
ProExOE	.5	0.5
ANUIES	-	

CUENTA PÚBLICA DEL GOBIERNO, ORGANISMOS AUXILIARES Y AUTÓNOMOS DEL ESTADO DE MÉXICO 2019

Proyectos de Investigación	68.4	68.4
PRODEP 2014	-9.0	-9.1
ProExOE 2015	2.8	2.8
Proyectos de Investigación 2015	34.9	34.9
Constructora y Pavimentadora	179.7	179.7
Rodriguez Vazquez Auditores Consultores, S.C.	72.1	65.6
PRODEP 2016	.1	.1
PRODEP 2017	1.0	1.0
Baucher no entregado 2016		8.5
Baucher no entregado 2017		0.3
Diferencias		-1.5
Estimulo al Desempeño Operativo 2018		29.0
Comercial Cavisa, S.A. de C.V.		17.7
Gonzalez offset		94.3
Cheques 2016	35.8	35.8
Ingeniería y Desarrollo de Proyectos Didácticos		483.4
Lara y Asociados	1.2	1.2
Unidad Académica Departamental Tipo II	3,341.4	19,000.0
Biblioteca	2,377.3	5,076.4
Apoyo a la Incorporación de Profesores de Tiempo Completo Juan C. Valdivia	2.9	161.4
Nayeli Beatriz González Contreras		33.3
Adela Ariadna Vázquez de la Vega	.4	25.3
Janett García Sánchez		16.7
Fabio Jesús Arnoldo Aguilar Ortega	.2	13.5
Miriam Vicente Cruz		2.4
Genaro Bonilla Diaz		442.5
Miguel Tellez Resendiz		117.0
Fermin Márquez García		42.7

TESOEM

Francisco Salgado Villafan		20.2
Eduardo Espinoza Quiroz		265.8
JVR Inteligencia en Infraestructura Empresarial		120.3
R&E Servicios y Soluciones Industriales		27.4
Grupo Industrial NAD&FI		7.9
Gasera Multiregional		13.0
Operadora Turística Nimaner		35.9
Arturo Miranda Vargas		7.1
Laboteca International Lab Suplies		79.1
Leacsa S.A. de C.V.		58.7
Enrique Arevalo Reyes		58.2
Ricardo Pulido Carmona		27.5
Irene Aranda Reyes	124.8	
Joaquin Hernandez Martinez (Sustancias Químicas)	92.4	
Gross 7 (material de laboratorio)	61.7	
Luis Salvador Chapina Chavez (Equipo de Oficina)	87.0	
Gen Industrial	14.0	
Capacitacion a Admon de Personal (Auditoria a la Matricula)	99.8	
Felipe Neri 68 (Mannto Hornos)	68.1	
Gross 7 (Plantilla de Títulos)	94.9	
Mantenimiento CNC	100.0	
Soluciones en Gestión Integral (Capacitación)	90.0	
Gross 7 (Sillas y Mesas para Aulas)	99.5	
Comecyt	52.0	
Proyectos de Investigación 2019	300.0	
Estimulo al Desempeño Operativo 2019	30.4	
Retenciones ISSEMYM	4.7	-55.7
Retención de I.S.P.T.	42.6	-36.9

CUENTA PÚBLICA DEL GOBIERNO, ORGANISMOS AUXILIARES Y AUTÓNOMOS DEL ESTADO DE MÉXICO 2019

10% sobre Honorarios (ISR)		-2.5
Caja de Ahorro	21.1	21.1
Cuotas Sindicales	7.9	7.9
2% Supervisión por Contrato de Obra	280.4	4.9
2% D.E.M.I.C.I.C.	11.8	11.8
5% D.E.M.I.C.I.C.	32.6	32.6
Impuesto por Remuneraciones Obra	-4	-4
Retenciones por Seguro de Separación		-4.9
FONACOT		-.1
3% ISERTPS	4.3	-
	_____	_____
Total	8,993.2	27,806.6
	=====	=====

2. ESTADO DE ACTIVIDADES

Ingresos de Gestión

Los ingresos que se generaron se detallan a continuación:

Concepto	2019	2018
Ingresos de Gestión Participaciones, Aportaciones, Transferencias, Asignaciones, Subsidios y Otras Ayudas	91,088.3	89,341.1
Estatal	32,505.3	33,048.2
Federal	34,919.4	33,896.3
Ingresos Propios	23,663.6	22,396.6
Utilidades y Rendimientos	-	-
Otros Ingresos y Beneficios Varios	63.8	624.5
	_____	_____
Total Ingresos	91,152.1	89,965.6
	=====	=====

Gastos y Otras Pérdidas

Concepto	2019	2018
Gastos de Funcionamiento		
Servicios Personales	60,182.5	54,088.4
Materiales y Suministros	6,282.1	4,851.3
Servicios Generales	17,572.3	15,902.8
Total de gastos de Funcionamiento	84,036.9	74,842.5
Transferencias y Asignaciones, Subsidios y Otras Ayudas	4,137.9	2,948.8
Bienes Muebles e Intangibles	-	-
Otro Gastos y Perdidas Extraordinarias	7,864.0	5,930.5
Otros Gastos	855.6	1,373.8
Total de Gastos y Otras Pérdidas	12,857.5	10,253.1
Total de Gastos	96,894.4	85,095.6
	=====	=====

3. ESTADO DE VARIACIÓN EN LA HACIENDA PÚBLICA

	2019	2018
Patrimonio Adquiridos	92,354.7	92,354.7
Resultado del ejercicio Ahorro/Desarrollo	-5,742.3	4,870.0
Resultado de ejercicios anteriores	111,965.4	107,625.9
Revalúo de Bienes Inmuebles	3,541.5	3,541.5
Total	202,119.3	208,392.1
	=====	=====

4. ESTADO DE FLUJOS DE EFECTIVO

1. Efectivo y Equivalentes

	2019	2018
Efectivo en Bancos –Tesorería	10,711.3	29,041.1
Efectivo en Bancos- Dependencias		
Inversiones Temporales (hasta 3 meses)		
Fondos con Afectación Específica		
Depósitos de Fondos de Terceros y Otros		
Total de Efectivo y Equivalentes	10,711.3	29,041.1

2. Adquisición de Bienes Muebles e Inmuebles

No Aplica

3. Conciliación de los Flujos de Efectivo

Integración de Flujo de Efectivo	Al 31 de Diciembre de 2019	2018
Flujos Netos por Actividades de Operación	-5,742.3	4,870.0
Flujos Netos de Efectivo por Actividades de Inversión	4,295.5	-23,738.5
Flujos Netos de Efectivo por Actividades de Financiamiento	-16,883.0	29,674.7
Efectivo y Equivalentes al Efectivo al Inicio del Ejercicio	29,041.1	18,234.9
Efectivo y Equivalentes al Efectivo al Final del Ejercicio	10,711.3	29,041.1

5. CONCILIACIÓN ENTRE LOS INGRESOS PRESUPUESTARIOS Y CONTABLES, ASÍ COMO ENTRE LOS EGRESOS PRESUPUESTARIOS Y LOS GASTOS CONTABLES

Tecnológico de Estudios Superiores del Oriente del Estado de México Conciliación entre los Ingresos Presupuestarios y Contables Correspondiente del 1 de Enero al 31 de Diciembre de 2019 (Miles de Pesos)		
1. Ingresos Presupuestarios		94,078.1
2. Más Ingresos Contables no Presupuestarios		63.8
Incremento por Variación de Inventarios		
Disminución del Exceso de Estimaciones por Pérdida o Deterioro u Obsolescencia		
Disminución del Exceso de Provisiones		
Otros Ingresos y Beneficios Varios		
Otros Ingresos Contables no Presupuestarios	63.8	
3. Menos Ingresos Presupuestarios no Contables		2,989.8
Productos de Capital		
Aprovechamientos Capital		
Ingresos Derivados de Financiamientos		
Otros Ingresos Presupuestarios no Contables	2,989.8	
4. Ingresos Contables (4 = 1 + 2 - 3)		91,152.1

Tecnológico de Estudios Superiores del Oriente del estado de México
 Conciliación entre los Egresos Presupuestarios y los Gastos Contables
 Correspondiente del 1 de Enero al 31 de Diciembre de 2019
 (Miles de Pesos)

1.- Total de Egresos (Presupuestarios)		111,366.2
2.- Menos Egresos Presupuestarios no Contables		23,191.4
Mobiliario y Equipo de Administración	1,725.4	
Mobiliario y Equipo Educativo y Recreativo	635.9	
Equipo e Instrumental Médico y de Laboratorio	7.6	
Vehículos y Equipo de Transporte		
Equipo de Defensa y Seguridad		
Maquinaria, Otros Equipos y Herramientas		
Activos Biológicos		
Bienes Inmuebles		
Activos Intangibles	193.1	
Obra Pública en Bienes Propios		
Acciones y Participaciones de Capital		
Compra de Títulos y Valores		
Inversiones en Fideicomisos, Mandatos y Otros Análogos		
Provisiones para Contingencias y Otras Erogaciones Especiales		
Amortización de la Deuda Pública		
Adeudos de Ejercicios Fiscales Anteriores (ADEFAS)	20,629.4	
Otros Egresos Presupuestales no Contables		
3. Más Gastos Contables no Presupuestales		8,719.6
Estimaciones, Depreciaciones, Deterioros, Obsolescencia y Amortizaciones	7,864.0	
Provisiones		
Disminución de Inventarios		
Aumento por Insuficiencia de Estimaciones por Pérdida o Deterioro u Obsolescencia		
Aumento por Insuficiencia de Provisiones		
Otros Gastos	855.6	
Otros Gastos Contables no Presupuestales		
4. Total de Gasto Contable (4 = 1 - 2 + 3)		96,894.4

NOTAS DE MEMORIA (CUENTAS DE ORDEN)

Tecnológico de Estudios Superiores del oriente del Estado de México		
CUENTAS DE ORDEN CONTABLES		
(Miles de Pesos)		
	<u>2019</u>	<u>2018</u>
CUENTAS DEUDORAS		
Almacén		
Cuentas de Control de Organismos Auxiliares		
Bienes Muebles e Inmuebles en Comodato		
	<u>0.0</u>	<u>0.0</u>
CUENTAS ACREEDORAS		
Artículos Disponibles por el Almacén		
Organismos Auxiliares Cuenta de Control		
Comodato de Bienes Muebles e Inmuebles		
	<u>0.0</u>	<u>0.0</u>

Tecnológico de Estudios Superiores del Oriente del Estado de México		
CUENTAS DE ORDEN PRESUPUESTALES		
(Miles de Pesos)		
	<u>2019</u>	<u>2018</u>
CUENTAS DEUDORAS		
Ley de Ingresos Estimada	113,706.8	111,315.1
Presupuesto de Egresos por Ejercer de Gastos de Funcionamiento	2,331.8	528.4
Presupuesto de Egresos Devengado de Gasto de Funcionamiento	1,079.9	
Presupuesto de Egresos Pagado de Gastos de Funcionamiento	82,957.0	74,842.5
Presupuesto de Egresos por Ejercer de Transferencias, Asignaciones, Subsidios y Otras Ayudas	8.5	0.1
Presupuesto de Egresos Devengado de Transferencias, Asignaciones, Subsidios y Otras Ayudas	90.0	
Presupuesto de Egresos Pagado de Transferencias, Asignaciones, Subsidios y Otras Ayudas	4,047.9	2,948.8
Presupuesto de Egresos por Ejercer de Bienes Muebles, Inmuebles e Intangibles	0.3	2.0
Presupuesto de Egresos Devengado de Bienes Muebles, Inmuebles e Intangibles	186.5	
Presupuesto de Egresos Pagado de Bienes Muebles, Inmuebles e Intangibles	2,375.5	6,416.3
Presupuesto de Egresos Pagado de Inversión Pública		24,076.4
Presupuesto de Egresos por Ejercer de Intereses, Comisiones y Otros Gastos de la Deuda Pública		1,495.0
Presupuesto de Egresos Devengado de Intereses, Comisiones y Otros Gastos de la Deuda Pública		1,005.6
Presupuesto de Egresos Pagado de Intereses, Comisiones y Otros Gastos de la Deuda Pública	<u>20,629.4</u>	
	<u>227,413.6</u>	<u>222,630.2</u>
CUENTAS ACREEDORAS		
Ley de Ingresos por Ejecutar	19,628.7	-29,308.1
Ley de Ingresos Devengado		2,443.3
Ley de Ingresos Recaudado	94,078.1	138,179.9
Presupuesto de Egresos Aprobado de Gastos de Funcionamiento	86,368.7	75,370.9
Presupuesto de Egresos Aprobado de Transferencias, Asignaciones, Subsidios y Otras Ayudas	4,146.4	2,948.9
Presupuesto de Egresos Aprobado de Intereses, Comisiones y Otros Gastos de la Deuda Pública	20,629.4	2,500.6
Presupuesto de Egresos Aprobado de Inversión Pública		24,076.4
Presupuesto de Egresos Aprobado de Bienes Muebles, Inmuebles e Intangibles	<u>2,562.3</u>	<u>6,418.3</u>
	<u>227,413.6</u>	<u>222,630.2</u>

NOTAS DE GESTIÓN ADMINISTRATIVA

1. INTRODUCCIÓN

El ejercicio 2019 estuvo impactado por la incertidumbre económica, por lo que el GEM en previsión de los efectos que pudiesen tener en el presupuesto Estatal, reforzó las medidas de austeridad, racionalidad y disciplina presupuestal, con el Acuerdo para la Contención del Gasto y el Ahorro Presupuestario en la Administración Pública Estatal para el ejercicio Fiscal 2019.

2. PANORAMA ECONÓMICO FINANCIERO

El Tecnológico empezó sus operaciones con disponibilidad financiera del ejercicio Anterior, se le ministró el Subsidio Estatal y Federal del ejercicio 2019.

3. AUTORIZACIÓN E HISTORIA

El Tecnológico de Estudios Superiores del Oriente del Estado de México (TESOEM) fue creado como un Organismo Público Descentralizado de carácter estatal con personalidad jurídica y patrimonio propios, mediante el Decreto publicado en la Gaceta del Gobierno de fecha 29 de agosto de 1997.

4. ORGANIZACIÓN Y OBJETO SOCIAL

El objeto del Tecnológico es el siguiente:

- I. Formar profesionales, docentes e investigadores aptos para la aplicación y generación de conocimientos con capacidad crítica y analítica en la solución de los problemas, con sentido innovador que incorpore los avances científicos y tecnológicos al ejercicio responsable de la profesión, de acuerdo a los requerimientos del entorno, del Estado y del País.
- II. Realizar investigaciones científicas y tecnológicas que permitan el avance del conocimiento, el desarrollo de la enseñanza tecnológica y el mejor aprovechamiento social de los recursos naturales y materiales que contribuyan a la elevación de la calidad de vida comunitaria.
- III. Colaborar con los sectores públicos, privado y social en la consolidación del desarrollo tecnológico y social de la comunidad.
- IV. Realizar programas de vinculación con los sectores público, privado y social que contribuyan a la consolidación del desarrollo tecnológico y social.
- V. Realizar el proceso de enseñanza-aprendizaje con actividades curriculares debidamente planeadas y ejecutadas; y
- VI. Promover la cultura regional, estatal nacional y universal especialmente las de carácter tecnológico.

Estructura Organizacional Básica

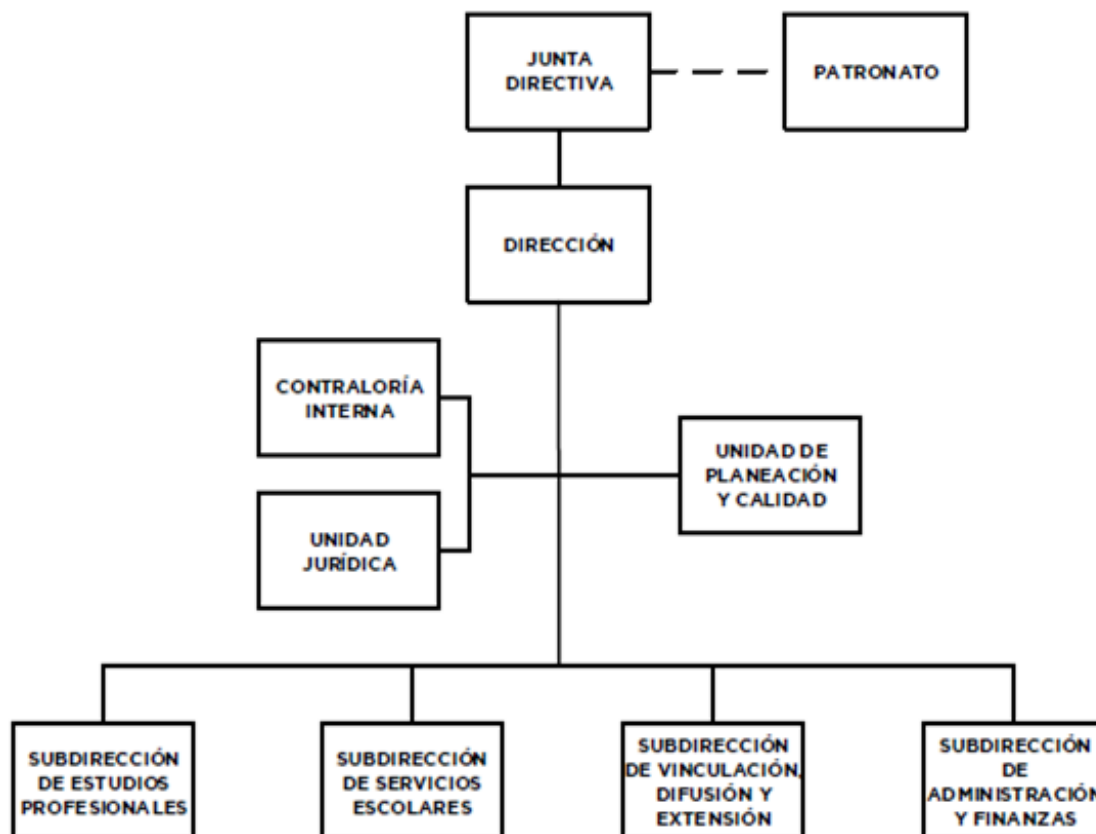

5. BASES DE PREPARACIÓN DE LOS ESTADOS FINANCIEROS

Principales Políticas Contable Bases de Preparación de los Estados Financieros

Los estados financieros del Tecnológico fueron formulados de conformidad con las disposiciones en materia de información financiera establecidas en la Ley General de Contabilidad Gubernamental para las Dependencias y Entidades Públicas del Gobierno y Municipios del Estado de México y se ha observado la normatividad emitida por el Consejo Nacional de Armonización Contable (CONAC) y las disposiciones legales aplicables.

6. POLÍTICAS DE CONTABILIDAD SIGNIFICATIVAS

La administración del tecnológico tiene la responsabilidad sobre la información que aparece en los Estados Financieros, los presupuestales y sus notas, que estos han sido preparados de acuerdo con el Manual de Contabilidad Gubernamental.

No existen planes o intenciones que puedan afectar en forma importante el valor en libros a la clasificación en los Estados Financieros, de activos o pasivos.

Todos los pasivos al 31 de diciembre de 2019 han sido incluidos en el estado de situación financiera de acuerdo a las políticas de cierre contable respectivo.

Los Estados Financieros al 31 de diciembre de 2019 incluyen todos los activos del organismo.

Los activos fijos han sido registrados al costo y actualizados por el método de costos históricos.

El método de depreciación es consistente con el del año anterior, y está basado en las vidas útiles estimadas, las cuales creemos que siguen siendo apropiadas.

La depreciación sobre la reevaluación se calcula bajo el mismo método que el aplicado para los costos originales en el tiempo restante de vida útil de los activos fijos.

Todos los donativos recibidos en efectivo o en especie en el ejercicio que se audita, fueron registrados e incluidos en los estados financieros y presupuestales emitidos por el organismo.

No existen violaciones o posibles violaciones de leyes y reglamentos cuyos efectos deben ser considerados para revelación en los Estados Financieros o como base de riesgos de posibles pérdidas por contingencias.

7. POSICIÓN EN MONEDA EXTRANJERA Y PROTECCIÓN POR RIESGO CAMBIARIO

No Aplica.

8. REPORTE ANALÍTICO DEL ACTIVO

No Aplica.

9. FIDEICOMISOS, MANDATOS Y ANÁLOGOS

No Aplica.

10. REPORTE DE RECAUDACIÓN

Concepto	2019	2018
Ingresos de Gestión Participaciones, Aportaciones, Transferencias, Asignaciones, Subsidios y Otras Ayudas	91,088.3	89,341.1
Estatad	32,505.3	33,048.2
Federal	34,919.4	33,896.3
Ingresos Propios	23,663.6	22,396.6
Utilidades y Rendimientos	-	-
Otros Ingresos y Beneficios Varios	63.8	624.5
	_____	_____
Total Ingresos	91,152.1	89,965.6
	=====	=====

11. INFORMACIÓN SOBRE LA DEUDA Y EL REPORTE ANALÍTICO DE LA DEUDA

No Aplica.

12. CALIFICACIONES OTORGADAS

No Aplica.

13. PROCESO DE MEJORA

El Tecnológico aplica consistente y sistemáticamente la normatividad aplicable para la generación de información financiera y presupuestal, razón por la cual el dictamen a los Estados Financieros y del Ejercicio Presupuestal con corte al 31 de diciembre de 2019, informa que los mismos presentan razonablemente en todos sus aspectos la Situación Financiera del Tecnológico.

14. INFORMACIÓN POR SEGMENTOS

No Aplica.

15. EVENTOS POSTERIORES AL CIERRE

No Aplica.

16. PARTES RELACIONADAS

No Aplica.

17. RESPONSABILIDAD SOBRE LA PRESENTACIÓN RAZONABLE DE LOS ESTADOS FINANCIEROS

“Bajo protesta de decir verdad declaramos que los Estados Financieros y sus notas, son razonablemente correctos y son responsabilidad del emisor”.

El Despacho Rodríguez Vázquez Auditores Consultores S.C., dictaminó los Estados Financieros del Tecnológico de Estudios Superiores del Oriente del Estado de México al 31 de diciembre de 2019, mediante el cual expresa la opinión de que presentan razonablemente, en todos los aspectos materiales, la situación financiera del Tecnológico.

INFORMACIÓN PRESUPUESTARIA

TESOEM

Tecnológico de Estudios Superiores del Oriente del Estado de México												
Ingresos y Egresos												
Del 1 de Enero al 31 de Diciembre de 2019												
(Miles de pesos)												
CONCEPTO	PRESUPUESTO AUTORIZADO	%	AMPLIACIÓN	REDUCCIÓN	AUTORIZADO FINAL	%	PRESUPUESTO EJERCIDO	%	VARIACIÓN INICIAL	%	VARIACIÓN MODIFICADO	%
INGRESOS:	96,798.5	100.0	47,877.7	29,969.4	113,706.8	100.0	94,078.0	100.0	(1,720.5)	(1.8)	(19,628.8)	(17.3)
Superávit Ejercicio Anterior												
Ordinarios	96,798.5	100.0	47,877.7	29,969.4	113,706.8	100.0	94,078.0	100.0	(1,720.5)	(1.8)	(19,628.8)	(17.3)
Estatales	96,798.5	100.0	47,877.7	29,969.4	113,706.8	100.0	94,078.0	100.0	-1,720.5	(1.8)	-19,628.8	(17.3)
- Tributarios												
Impuestos sobre Erogaciones												
Impuestos sobre Tenencia												
Otros Impuestos y Accesorios												
- No Tributarios							63.8	0.1	63.8		63.8	
Derechos												
Sector Central												
Organismos Auxiliares												
Aportaciones de Mejoras												
Productos							63.8	0.1	63.8		63.8	
Aprovechamientos												
Ingresos Financieros												
Aportaciones y Cuotas de Seguridad Social												
Ingresos por Venta de Bienes y Servicios	29,969.4	31.3	20,681.4	29,969.4	20,681.4	18.2	91,088.30	96.8	61,118.9		70,406.9	340.4
Transferencias Asignaciones, Subsidio y Otras Ayudas	65,829.1		27,196.3		93,025.4	81.8	2,925.90	3.1	(62,903.2)	(95.6)	(90,099.5)	(96.9)
Federales												
Participaciones Federales												
Fondos de Aportaciones Ramo 33												
Otros Apoyos Federales												
Extraordinarios												
Generación de Adefas												
Financiamientos												
EGRESOS:	96,798.5	100.0	45,734.2	27,825.9	113,706.8	100.0	111,366.2	100.0	(15,567.7)	(16.3)	2,340.6	2.1
Poderes Legislativo y Judicial												
Poder Legislativo												
Poder Judicial												
Gasto Total de Poder Ejecutivo	96,798.5	100.0	45,734.2	27,825.9	113,706.8	100.0	111,366.2	100.0	(15,567.7)	(16.3)	2,340.6	2.1
Gasto Programable:	96,798.5	100.0	25,104.8	27,825.9	93,077.4	81.9	90,736.8	81.5	5,061.7	5.3	2,340.6	2.5
Gasto Corriente	83,861.0	87.5	22,615.9	20,108.2	86,368.7	76.0	84,036.9	75.5	(176.9)	(0.2)	2,331.8	2.7
Servicios Personales	58,909.3	61.5	16,175.5	12,765.8	62,319.0	54.8	60,182.5	54.0	(1,273.2)	(2.2)	2,136.5	3.4
Gasto Operativo	24,951.7	26.0	6,440.4	7,342.4	24,049.7	21.2	23,854.4	21.4	1,097.3	4.4	195.3	0.8
- Materiales y Suministros	7,176.3	7.5	1,697.0	2,529.4	6,343.9	5.6	6,282.1	5.6	894.2	12.5	61.8	1.0
- Servicios Generales	17,775.4	18.6	4,743.4	4,813.0	17,705.8	15.6	17,572.3	15.8	203.1	1.1	133.5	0.8
Transferencias	4,987.5	5.2	542.7	1,383.8	4,146.4	3.6	4,137.9	3.7	849.6		8.5	
- Organismos Autonomos												
- Subsidios y Apoyos	4,987.5	5.2	542.7	1,383.8	4,146.4	3.6	4,137.9	3.7	849.6		8.5	
Inversión Pública	6,950.0	7.3	1,946.2	6,333.9	2,562.3	2.3	2,562.0	2.3	4,388.0		0.3	
- Bienes Muebles e Inmuebles	6,950.0	7.3	1,946.2	6,333.9	2,562.3	2.3	2,562.0	2.3	4,388.0		0.3	
- Otra Publica												
- Inversión Financiera												
Gasto No Programable			20,629.4		20,629.4	18.1	20,629.4	18.5	(20,629.4)			
Transferencias a Municipios												
- Participaciones												
- Aportaciones del Ramo 33												
- Convenios												
Deuda Pública			20,629.4		20,629.4	18.1	20,629.4	18.5	(20,629.4)			
- Costo Financiero de la Deuda												
- Amortizaciones												
- Pago de Adefas			20,629.4		20,629.4	18.1	20,629.4	18.5	(20,629.4)			
Superávit(+)/ Deficit (-)			2,143.5	2,143.5			(17,288.2)					
% de los Ingresos							(18.4)					

CUENTA PÚBLICA DEL GOBIERNO, ORGANISMOS AUXILIARES Y AUTÓNOMOS DEL ESTADO DE MÉXICO 2019

Tecnológico de Estudios Superiores del Oriente del Estado de México
Estado Analítico de Ingresos
Del 1 de Enero al 31 de Diciembre de 2019
(Miles de Pesos)

Rubro de Ingresos	Ingreso					Diferencia (6= 5 - 1)
	Estimado	Ampliaciones y Reducciones	Modificado	Devengado	Recaudado	
	(1)	(2)	(3= 1 + 2)	(4)	(5)	
Impuestos						
Cuotas y Aportaciones de Seguridad Social						
Contribuciones de Mejoras						
Derechos						
Productos				63.8	63.8	63.8
Aprovechamientos						
Ingresos por Ventas de Bienes, Prestación de Servicios y Otros Ingresos	29,969.4	-29,969.4				-29,969.4
Participaciones, Aportaciones, Convenios, Incentivos Derivados de la Colaboración Fiscal y Fondos Distintos de Aportaciones						
Transferencias, Asignaciones, Subsidios y Subvenciones, y Pensiones y Jubilaciones	65,829.1	27,196.3	93,025.4	91,088.3	91,088.3	25,259.2
Ingresos Derivados de Financiamientos		20,681.4	20,681.4	2,925.9	2,925.9	2,925.9
Total	95,798.5	17,908.3	113,706.8	94,078.0	94,078.0	
				Ingresos excedentes¹		-1,720.5

Estado Analítico de Ingresos por Fuente de Financiamiento	Ingreso					Diferencia (6= 5 - 1)
	Estimado	Ampliaciones y Reducciones	Modificado	Devengado	Recaudado	
	(1)	(2)	(3= 1 + 2)	(4)	(5)	
Ingresos del Poder Ejecutivo Federal o Estatal y de los Municipios						
Impuestos						
Cuotas y Aportaciones de Seguridad Social						
Contribuciones de Mejoras						
Derechos						
Productos ¹						
Aprovechamientos ²						
Participaciones, Aportaciones, Convenios, Incentivos Derivados de la Colaboración Fiscal y Fondos Distintos de Aportaciones						
Transferencias, Asignaciones, Subsidios y Subvenciones, y Pensiones y Jubilaciones						
Ingresos de los Entes Públicos de los Poderes Legislativo y Judicial, de los Organos Autónomos y del Sector Paraestatal o Paramunicipal, así como de las empresas Productivas del Estado	95,798.5	-2,773.1	93,025.4	91,152.1	91,152.1	-4,646.4
Cuotas y Aportaciones de Seguridad Social						
Productos ¹				63.8	63.8	63.8
Ingresos por Ventas de Bienes, Prestación de Servicios y Otros Ingresos ²	29,969.4	-29,969.4				-29,969.4
Transferencias, Asignaciones, Subsidios y Subvenciones, y Pensiones y Jubilaciones	65,829.1	27,196.3	93,025.4	91,088.3	91,088.3	25,259.2
Ingresos Derivados de Financiamiento		20,681.4	20,681.4	2,925.9	2,925.9	2,925.9
Ingresos Derivados de Financiamientos		20,681.4	20,681.4	2,925.9	2,925.9	2,925.9
Total	95,798.5	17,908.3	113,706.8	94,078.0	94,078.0	
				Ingresos excedentes¹		-1,720.5

Tecnológico de Estudios Superiores del Oriente del Estado de México
INGRESOS
 (Miles de Pesos)

INGRESOS	PREVISTO	PRESUPUESTO 2019		TOTAL AUTORIZADO	RECAUDADO	VARIACIÓN	
		ASIGNACIONES Y/O AMPLIACIONES	REDUCCIONES Y/O DISMINUCIONES			IMPORTE	%
INGRESOS DE GESTIÓN	29,969.4		29,969.4				
Ingresos por Venta de Bienes y Servicios	29,969.4		29,969.4				
PARTICIPACIONES, APORTACIONES, TRANSFERENCIAS, ASIGNACIONES, SUBSIDIOS Y OTRAS AYUDAS	65,829.1	27,196.3		93,025.4	91,088.3	1,937.1	2.1
Subsidio	65,829.1	27,196.3		93,025.4	91,088.3	1,937.1	2.1
OTROS INGRESOS Y BENEFICIOS		20,681.4		20,681.4	2,989.7	17,691.7	85.5
Ingresos Financieros					63.8	-63.8	
Disponibilidades Financieras		52.0		52.0	52.0		
Pasivos que se generen como Resultado de Erogaciones que se Devenguen en el Ejercicio Fiscal pero que queden Pendientes de Liquidar al Cierre del Mismo		20,629.4		20,629.4	2,873.9	17,755.5	86.1
T O T A L	95,798.5	47,877.7	29,969.4	113,706.8	94,078.0	19,628.8	17.3

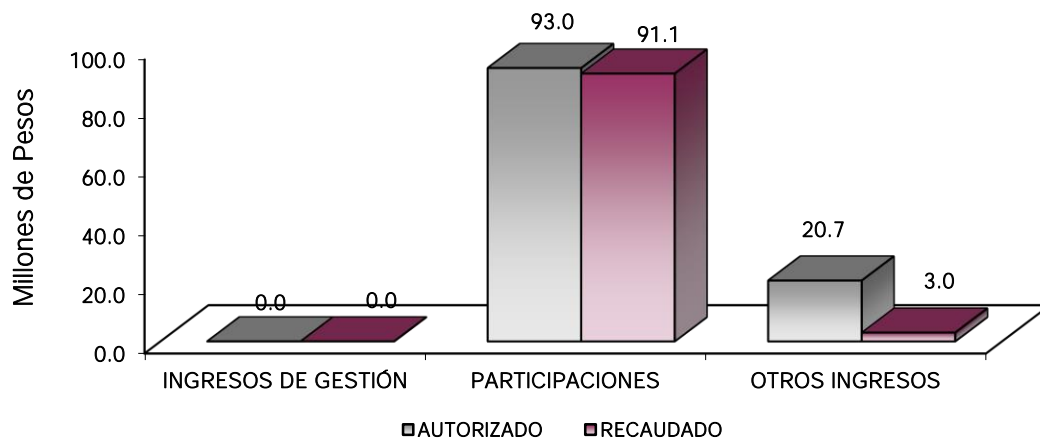

NOTAS AL PRESUPUESTO DE INGRESOS

INGRESOS

Para el ejercicio 2019 se tuvo previsto un ingreso por 95 millones 798.5 miles de pesos, teniendo ampliaciones y reducciones presupuestales netas por 17 millones 908.3 miles de pesos, determinando un ingreso autorizado por 113 millones 706.8 miles de pesos, de los cuales se recaudaron 94 millones 78 mil pesos, teniendo una

variación de 19 millones 628.8 miles de pesos, lo que representó el 17.3 por ciento respecto al monto autorizado.

INGRESOS DE GESTION

Inicialmente se previó recaudar ingresos de gestión por 29 millones 969.4 miles de pesos, teniendo una reducción presupuestal por la misma cantidad.

PARTICIPACIONES, APORTACIONES, TRANSFERENCIAS, ASIGNACIONES, SUBSIDIOS Y OTRAS AYUDAS

Se tenía previsto recaudar 65 millones 829.1 miles de pesos, se tuvieron ampliaciones presupuestales por 27 millones 196.3 miles de pesos, determinando un autorizado de 93 millones 25.4 miles de pesos, de los cuales se recaudaron 91 millones 88.3 miles de pesos, teniendo una variación de 1 millón 937.1 miles de pesos, lo que representó el 2.1 por ciento, respecto al monto autorizado.

OTROS INGRESOS Y BENEFICIOS

Durante el ejercicio se autorizaron ampliaciones presupuestales por 20 millones 681.4 miles de pesos, de los cuales se recaudaron 2 millones 989.7 miles de pesos, los cuales comprenden ingresos financieros, pasivos pendientes de liquidar al cierre del ejercicio, teniendo una variación de 17 millones 691.7 miles de pesos, lo que representó el 85.5 por ciento respecto al monto autorizado.

T E S O E M

Tecnológico de Estudios Superiores del Oriente del Estado de México
Estado Analfítico del Ejercicio del Presupuesto de Egresos
Clasificación por Objeto del Gasto (Capítulo y Concepto)
Del 1 de Enero al 31 de Diciembre de 2019
(Miles de Pesos)

Concepto	Egresos					Subejercicio 6 = (3 - 4)
	Aprobado	Ampliaciones/ (Reducciones)	Modificado	Devengado	Pagado	
	1	2	3 = (1 + 2)	4	5	
Servicios Personales	58,909.3	3,409.7	62,319.0	60,182.5	60,182.5	2,136.5
Remuneraciones al Personal de Carácter Permanente	27,696.2	7,523.5	35,219.7	35,006.4	35,006.4	213.3
Remuneraciones al Personal de Carácter Transitorio	-	-	-	-	-	-
Remuneraciones Adicionales y Especiales	16,955.3	3,619.5	13,335.8	12,341.2	12,341.2	994.6
Seguridad Social	10,607.4	1,132.2	9,475.2	8,713.9	8,713.9	761.3
Otras Prestaciones Sociales y Económicas	3,597.1	637.9	4,235.0	4,090.6	4,090.6	144.4
Previsiones	-	-	-	-	-	-
Pago de Estímulos a Servidores Públicos	53.3	-	53.3	30.4	30.4	22.9
Materiales y Suministros	7,176.3	832.4	6,343.9	6,282.1	6,080.3	61.8
Materiales de Administración, Emisión de Documentos y Artículos Oficiales	3,858.9	218.5	3,640.4	3,600.3	3,591.0	40.1
Alimentos y Utensilios	-	-	-	-	-	-
Materias Primas y Materiales de Producción y Comercialización	-	-	-	-	-	-
Materiales y Artículos de Construcción y de Reparación	214.5	326.1	540.6	540.6	529.5	-
Productos Químicos, Farmacéuticos y de Laboratorio	902.3	615.2	287.1	284.6	130.4	2.5
Combustibles, Lubricantes y Aditivos	636.5	7.4	629.1	610.0	602.8	19.1
Vestuario, Blancos, Prendas de Protección y Artículos Deportivos	570.6	283.4	287.2	287.2	287.2	-
Materiales y Suministros Para Seguridad	-	-	-	-	-	-
Herramientas, Refacciones y Accesorios Menores	993.5	34.0	959.5	959.4	939.4	0.1
Servicios Generales	17,775.4	69.6	17,705.8	17,572.3	16,694.2	133.5
Servicios Básicos	1,830.3	232.9	2,063.2	2,056.6	2,056.6	6.6
Servicios de Arrendamiento	111.2	4.8	116.0	112.7	112.7	3.3
Servicios Profesionales, Científicos, Técnicos y Otros Servicios	7,990.9	1,361.4	6,629.5	6,529.6	6,003.2	99.9
Servicios Financieros, Bancarios y Comerciales	418.7	73.2	491.9	491.5	477.5	0.4
Servicios de Instalación, Reparación, Mantenimiento y Conservación	4,693.7	209.9	4,483.8	4,483.2	4,315.1	0.6
Servicios de Comunicación Social y Publicidad	312.1	222.3	534.4	513.1	388.3	21.3
Servicios de Traslado y Viáticos	620.4	188.1	432.3	431.0	386.2	1.3
Servicios Oficiales	-	249.1	249.1	249.1	249.1	-
Otros Servicios Generales	1,798.1	907.5	2,705.6	2,705.5	2,705.5	0.1
Transferencias, Asignaciones, Subsidios y Otras Ayudas	4,987.5	841.1	4,146.4	4,137.9	4,047.9	8.5
Transferencias Internas y Asignaciones al Sector Público	-	-	-	-	-	-
Transferencias al Resto del Sector Público	-	-	-	-	-	-
Subsidios y Subvenciones	-	-	-	-	-	-
Ayudas Sociales	4,987.5	841.1	4,146.4	4,137.9	4,047.9	8.5
Pensiones y Jubilaciones	-	-	-	-	-	-
Transferencias a Fideicomisos, Mandatos y Otros Análogos	-	-	-	-	-	-
Transferencias a la Seguridad Social	-	-	-	-	-	-
Donativos	-	-	-	-	-	-
Transferencias al Exterior	-	-	-	-	-	-
Bienes Muebles, Inmuebles e Intangibles	6,950.0	4,387.7	2,562.3	2,562.0	2,375.5	0.3
Mobiliario y Equipo de Administración	6,700.0	4,974.3	1,725.7	1,725.4	1,538.9	0.3
Mobiliario y Equipo Educativo y Recreativo	250.0	385.9	635.9	635.9	635.9	-
Equipo e Instrumental Médico y de Laboratorio	-	7.6	7.6	7.6	7.6	-
Vehículos y Equipo de Transporte	-	-	-	-	-	-
Equipo de Defensa y Seguridad	-	-	-	-	-	-
Maquinaria, Otros Equipos y Herramientas	-	-	-	-	-	-
Activos Biológicos	-	-	-	-	-	-
Bienes Inmuebles	-	-	-	-	-	-
Activos Intangibles	-	193.1	193.1	193.1	193.1	-
Inversión Pública	-	-	-	-	-	-
Obra Pública en Bienes de Dominio Público	-	-	-	-	-	-
Obra Pública en Bienes Propios	-	-	-	-	-	-
Proyectos Productivos y Acciones de Fomento	-	-	-	-	-	-
Inversiones Financieras y Otras Provisiones	-	-	-	-	-	-
Inversiones Para el Fomento de Actividades Productivas	-	-	-	-	-	-
Acciones y Participaciones de Capital	-	-	-	-	-	-
Compra de Títulos y Valores	-	-	-	-	-	-
Concesión de Préstamos	-	-	-	-	-	-
Inversiones en Fideicomisos, Mandatos y Otros Análogos	-	-	-	-	-	-
Otras Inversiones Financieras	-	-	-	-	-	-
Provisiones para Contingencias y Otras Erogaciones Especiales	-	-	-	-	-	-
Participaciones y Aportaciones	-	-	-	-	-	-
Participaciones	-	-	-	-	-	-
Aportaciones	-	-	-	-	-	-
Convenios	-	-	-	-	-	-
Deuda Pública	-	20,629.4	20,629.4	20,629.4	20,629.4	-
Amortización de la Deuda Pública	-	-	-	-	-	-
Intereses de la Deuda Pública	-	-	-	-	-	-
Comisiones de la Deuda Pública	-	-	-	-	-	-
Gastos de la Deuda Pública	-	-	-	-	-	-
Costo por Coberturas	-	-	-	-	-	-
Apoyos Financieros	-	-	-	-	-	-
Adeudos de Ejercicios Fiscales Anteriores (Adefas)	-	20,629.4	20,629.4	20,629.4	20,629.4	-
Total del Gasto	95,798.5	17,908.3	113,706.8	111,366.2	110,009.8	2,340.6

Tecnológico de Estudios Superiores del Oriente del Estado de México
Estado Analítico del Ejercicio del Presupuesto de Egresos
Clasificación Económica (por Tipo de Gasto)
Del 1 de Enero al 31 de Diciembre de 2019
 (Miles de Pesos)

Concepto	Egresos					Subejercicio
	Aprobado	Ampliaciones/ (Reducciones)	Modificado	Devengado	Pagado	
	1	2	3 = (1 + 2)	4	5	
Gasto Corriente	88,848.5	1,666.6	90,515.1	88,174.8	87,004.9	2,340.3
Gasto de Capital	6,950.0	-	4,387.7	2,562.0	2,375.5	0.3
Amortización de la Deuda y Disminución de Pasivos	-	20,629.4	20,629.4	20,629.4	20,629.4	-
Pensiones y Jubilaciones	-	-	-	-	-	-
Participaciones	-	-	-	-	-	-
Total del Gasto	95,798.5	17,908.3	113,706.8	111,366.2	110,009.8	2,340.6

Tecnológico de Estudios Superiores del Oriente del Estado de México
Estado Analítico del Ejercicio del Presupuesto de Egresos
Clasificación Administrativa
Del 1 de Enero al 31 de Diciembre de 2019
 (Miles de Pesos)

Concepto	Egresos					Subejercicio
	Aprobado	Ampliaciones/ (Reducciones)	Modificado	Devengado	Pagado	
	1	2	3 = (1 + 2)	4	5	
Entidades Paraestatales y Fideicomisos No Empresariales y No Financieros	95,798.5	17,908.3	113,706.8	111,366.2	110,009.8	2,340.6
Instituciones Públicas de Seguridad Social	-	-	-	-	-	-
Entidades Paraestatales Empresariales No Financieras con Participación Estatal Mayoritaria	-	-	-	-	-	-
Entidades Paraestatales Empresariales Financieras Monetarias con Participación Estatal Mayoritaria	-	-	-	-	-	-
Entidades Paraestatales Empresariales Financieras No Monetarias con Participación Estatal Mayoritaria	-	-	-	-	-	-
Fideicomisos Financieros Públicos con Participación Estatal Mayoritaria	-	-	-	-	-	-
Total del Gasto	95,798.5	17,908.3	113,706.8	111,366.2	110,009.8	2,340.6

Tecnológico de Estudios Superiores del Oriente del Estado de México
Estado Analítico del Ejercicio del Presupuesto de Egresos
Clasificación Administrativa
Del 1 de Enero al 31 de Diciembre de 2019
 (Miles de Pesos)

Concepto	Egresos					Subejercicio
	Aprobado	Ampliaciones/ (Reducciones)	Modificado	Devengado	Pagado	
	1	2	3 = (1 + 2)	4	5	
210C11 Tecnológico de Estudios Superiores del Oriente del Estado de México	95,798.5	17,908.3	113,706.8	111,366.2	110,009.8	2,340.6
	-	-	-	-	-	-
	-	-	-	-	-	-
	-	-	-	-	-	-
	-	-	-	-	-	-
	-	-	-	-	-	-
	-	-	-	-	-	-
Total del Gasto	95,798.5	17,908.3	113,706.8	111,366.2	110,009.8	2,340.6

T E S O E M

Tecnológico de Estudios Superiores del Oriente del Estado de México
Estado Analítico del Ejercicio del Presupuesto de Egresos
Clasificación Administrativa
Del 1 de Enero al 31 de Diciembre de 2019
(Miles de pesos)

Concepto	Egresos					Subejercicio
	Aprobado	Ampliaciones/ (Reducciones)	Modificado	Devengado	Pagado	
	1	2	3 = (1 + 2)	4	5	
Poder Ejecutivo	95,798.5	17,908.3	113,706.8	111,366.2	110,009.8	2,340.6
Poder Legislativo			-			-
Poder Judicial			-			-
Órganos Autónomos			-			-
Total del Gasto	95,798.5	17,908.3	113,706.8	111,366.2	110,009.8	2,340.6

Tecnológico de Estudios Superiores del Oriente del Estado de México
Estado Analítico del Ejercicio del Presupuesto de Egresos
Clasificación Funcional (Finalidad y Función)
Del 1 de Enero al 31 de Diciembre 2019
(Miles de Pesos)

Concepto	Egresos					Subejercicio
	Aprobado	Ampliaciones/ (Reducciones)	Modificado	Devengado	Pagado	
	1	2	3 = (1 + 2)	4	5	
Gobierno	-	-	-	-	-	-
Legislación						
Justicia						
Coordinación de la Política de Gobierno						
Relaciones Exteriores						
Asuntos Financieros y Hacendarios						
Seguridad Nacional						
Asuntos de Orden Público y de Seguridad Interior						
Otros Servicios Generales						
Desarrollo Social	95,798.5	2,721.1	93,077.4	90,736.8	89,380.4	2,340.6
Protección Ambiental						
Vivienda y Servicios a la Comunidad						
Salud						
Recreación, Cultura y Otras Manifestaciones Sociales						
Educación	95,798.5	2,721.1	93,077.4	90,736.8	89,380.4	2,340.6
Protección Social						
Otros Asuntos Sociales						
Desarrollo Económico	-	-	-	-	-	-
Asuntos Económicos, Comerciales y Laborales en General						
Agropecuaria, Silvicultura, Pesca y Caza						
Combustibles y Energía						
Minería, Manufacturas y Construcción						
Transporte						
Comunicaciones						
Turismo						
Ciencia, Tecnología e Innovación						
Otras Industrias y Otros Asuntos Económicos						
Otras no Clasificadas en Funciones Anteriores	-	20,629.4	20,629.4	20,629.4	20,629.4	-
Transacciones de la Deuda Pública / Costo Financiero de la Deuda						
Transferencias, Participaciones y Aportaciones entre Diferentes Niveles y Órdenes de Gobierno						
Saneamiento del Sistema Financiero						
Adeudos de Ejercicios Fiscales Anteriores		20,629.4	20,629.4	20,629.4	20,629.4	
Total del Gasto	95,798.5	17,908.3	113,706.8	111,366.2	110,009.8	2,340.6

Tecnológico de Estudios Superiores del Oriente del Estado de México
 Endeudamiento Neto
 Del 1 de Enero al 31 de Diciembre de 2019
 (Miles de Pesos)

Identificación de Crédito o Instrumento	Contratación/Colocación	Amortización	Endeudamiento Neto
	A	B	C = A - B
Créditos Bancarios			
			-
			-
			-
			-
			-
			-
Total Créditos Bancarios	-	-	-
Otros Instrumentos de Deuda			
			-
			-
			-
			-
			-
			-
Total Otros Instrumentos de Deuda	-	-	-
TOTAL	-	-	-

Tecnológico de Estudios Superiores del Oriente del Estado de México
 Intereses de la Deuda
 Del 1 de Enero al 31 de Diciembre de 2019
 (Miles de Pesos)

Identificación de Crédito o Instrumento	Devengado	Pagado
Créditos Bancarios		
Total de Intereses de Créditos Bancarios	-	-
Otros Instrumentos de Deuda		
Total de Intereses de Otros Instrumentos de Deuda	-	-
TOTAL	-	-

Tecnológico de Estudios Superiores del Oriente del Estado de México
EGRESOS POR CAPÍTULO
(Miles de Pesos)

EGRESOS	PREVISTO	PRESUPUESTO 2019		TOTAL AUTORIZADO	EJERCIDO	VARIACIÓN	
		ASIGNACIONES Y/O AMPLIACIONES	REDUCCIONES Y/O DISMINUCIONES			IMPORTE	%
Servicios Personales	58,909.3	16,175.5	12,765.8	62,319.0	60,182.5	2,136.5	3.4
Materiales y Suministros	7,176.3	1,697.0	2,529.4	6,343.9	6,282.1	61.8	1.0
Servicios Generales	17,775.4	4,743.4	4,813.0	17,705.8	17,572.3	133.5	.8
Transferencias, Asignaciones, Subsidios y Otras Ayudas	4,987.5	542.7	1,383.8	4,146.4	4,137.9	8.5	.2
Bienes Muebles, Inmuebles e Intangibles	6,950.0	1,946.2	6,333.9	2,562.3	2,562.0	0.3	.0
Deuda Pública		20,629.4		20,629.4	20,629.4		
T O T A L	95,798.5	45,734.2	27,825.9	113,706.8	111,366.2	2,340.6	2.1

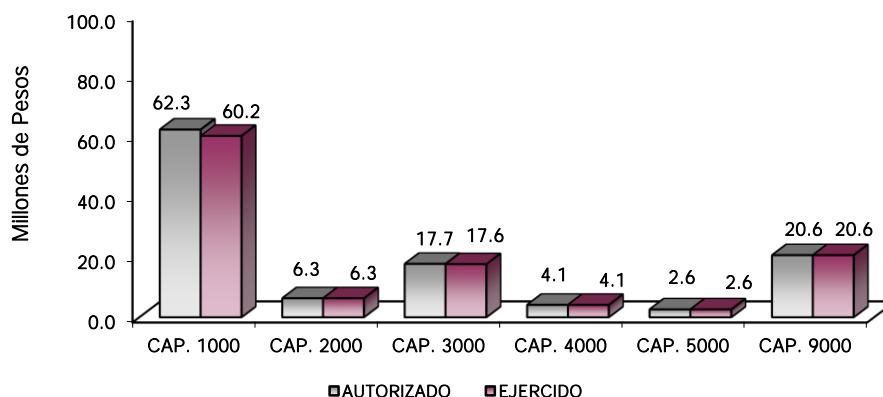

NOTAS AL PRESUPUESTO DE EGRESOS

EGRESOS

Se tuvo un presupuesto inicial de 95 millones 798.5 miles de pesos, teniendo ampliaciones y traspasos netos de más por 17 millones 908.3 miles de pesos, con lo que se determinó un presupuesto modificado de 113 millones 706.8 miles de pesos, de los cuales se ejercieron 111 millones 366.2 miles de pesos, teniendo un subejercido de 2 millones 136.5 miles de pesos, equivalente al 2.1 por ciento, respecto al monto autorizado.

SERVICIOS PERSONALES

El presupuesto autorizado inicial de este capítulo fue de 58 millones 909.3 miles de pesos, teniendo ampliaciones y traspasos netos de más por 3 millones 409.7 miles de pesos, obteniendo un presupuesto modificado de 62 millones 319 mil pesos, el importe ejercido fue de 60 millones 182.5 miles de pesos, obteniendo un subejercido de 2 millones 136.5 miles de pesos, lo que representó el 3.4 por ciento menos respecto al monto autorizado.

MATERIALES Y SUMINISTROS

El presupuesto autorizado inicial de este capítulo fue de 7 millones 176.3 miles de pesos, teniendo ampliaciones y traspasos netos de menos por 832.4 miles de pesos, obteniendo un presupuesto modificado de 6 millones

343.9 mil pesos, de los cuales se ejercieron 6 millones 282.1 miles de pesos, obteniendo un subejercicio de 61.8 miles de pesos, equivalente al 1 por ciento respecto al monto autorizado.

SERVICIOS GENERALES

El presupuesto autorizado inicial de este capítulo fue de 17 millones 775.4 miles de pesos, con ampliaciones y traspasos netos de menos por 69.6 miles de pesos, obteniendo un presupuesto modificado de 17 millones 705.8 miles de pesos. El importe ejercido fue de 17 millones 572.3 miles de pesos, obteniendo un subejercicio de 133.5 miles de pesos, lo que representó el 0.8 por ciento menos respecto al monto autorizado.

TRANSFERENCIAS, ASIGNACIONES, SUBSIDIOS Y OTRAS AYUDAS

El presupuesto autorizado inicial de este capítulo fue de 4 millones 987.5 miles de pesos, con ampliaciones y traspasos netos de menos por 841.1 miles de pesos, obteniendo un presupuesto modificado de 4 millones 146.4 miles de pesos. El importe ejercido fue de 4 millones 137.9 miles de pesos, obteniendo un subejercicio de 8.5 miles de pesos, lo que representó el 0.2 por ciento menos respecto al monto previsto.

BIENES MUEBLES, INMUEBLES E INTANGIBLES

El presupuesto autorizado inicial de este capítulo fue de 6 millones 950 mil pesos, Se obtuvieron ampliaciones y traspasos netos de menos por 4 millones 387.7 miles de pesos, obteniendo un presupuesto modificado de 2 millones 562.3 miles de pesos. El importe ejercido fue de 2 millones 562 mil pesos, obteniendo un subejercicio de 0.3 miles de pesos.

DEUDA PÚBLICA

Se autorizó una ampliación para el pago de pasivos derivados de erogaciones devengadas y pendientes de ejercicios anteriores por 20 millones 629.4 miles de pesos, ejerciéndose en su totalidad.

T E S O E M

INFORMACIÓN PRESUPUESTAL

Tecnológico de Estudios Superiores del Oriente del Estado de México
EGRESOS POR OBJETO DEL GASTO
(Miles de Pesos)

CAPÍTULO Y OBJETO DEL GASTO	P R E S U P U E S T O 2 0 1 9					
	PREVISTO	ASIGNACIONES Y/O AMPLIACIONES	REDUCCIONES Y/O DISMINUCIONES	TOTAL AUTORIZADO	EJERCIDO	VARIACIÓN
SERVICIOS PERSONALES	58,909.3	16,175.5	12,765.8	62,319.0	60,182.5	2,136.5
Sueldo Base	16,268.1	707.4	3,553.9	13,421.6	13,215.2	206.4
Hora Clase	11,428.1	10,394.1	24.1	21,798.1	21,791.2	6.9
Prima por Años de Servicio	6,692.1		6,692.1			
Prima Vacacional	2,610.4	25.7	128.7	2,507.4	2,504.6	2.8
Aguinaldo	5,684.9	517.4	209.4	5,992.9	5,992.9	
Gratificación	1,695.3	2,207.5	7.7	3,895.1	2,957.5	937.6
Gratificación por Convenio	272.7	683.4	15.6	940.5	886.2	54.3
Cuotas de Servicio de Salud	5,828.8	90.6	1,774.2	4,145.2	4,066.4	78.8
Cuotas al Sistema Solidario de Reparto	2,228.9	789.6	1.3	3,017.2	3,017.2	
Cuotas del Sistema de Capitalización Individual	1,088.1	3.1		1,091.2	707.3	383.9
Aportaciones para Financiar los Gastos Generales de Administración del ISSEMyM	545.4	.2		545.6	355.8	189.8
Riesgo de Trabajo	816.1	2.2	266.6	551.7	522.9	28.8
Seguros y Fianzas	100.0	24.2		124.2	44.2	80.0
Cuotas para Fondo de Retiro						
Seguro de Separación Individualizado	969.5			969.5	826.8	142.7
Liquidaciones por Indemnizaciones, por Sueldos y Salarios Caidos		18.5		18.5	18.5	
Día del Maestro y del Servidor Público	154.5		20.1	134.4	134.4	
Asignaciones extraordinarias para servidores publicos sindicalizados		383.5	.3	383.2	383.2	
Despensa	2,473.1	328.1	71.8	2,729.4	2,727.8	1.6
Reconocimiento a Servidores Públicos	53.3			53.3	30.4	22.9
MATERIALES Y SUMINISTROS	7,176.3	1,697.0	2,529.4	6,343.9	6,282.1	61.8
Materiales y Útiles de Oficina	1,294.3	415.7	130.0	1,580.0	1,539.9	40.1
Materiales y Útiles para el Procesamiento en Equipos y Bienes Informáticos	1,171.8	468.4	2.9	1,637.3	1,637.3	
Material y Enseres de Limpieza	590.8		174.5	416.3	416.3	
Material Didáctico	802.0		802.0			
Material para Identificación y Registro		6.8		6.8	6.8	
Madera y productos de madera		.7		.7	.7	
Cal, yeso y productos de yeso		26.4		26.4	26.4	
Material Eléctrico y Electrónico	142.7	112.2	12.4	242.5	242.5	
Artículos metálicos para la construcción		35.4		35.4	35.4	
Materiales Complementarios	49.9	118.1	47.7	120.3	120.3	
Material de Señalización	7.7		7.7			
Materiales de Construcción	14.2	66.3	8.7	71.8	71.8	
Estructuras y Manufacturas para Todo Tipo de Construcción		43.5		43.5	43.5	
Sustancias Químicas	392.7		300.0	92.7	92.4	.3
Medicinas y Productos Farmacéuticos	30.9	2.7		33.6	33.6	
Materiales, Accesorios y Suministros Médicos		.1		.1	.1	
Materiales, Accesorios y Suministros de Laboratorio	461.8	2.2	366.0	98.0	95.7	2.3
Fibras Sintéticas, Hules, Plásticos y Derivados	16.9	57.5	11.7	62.7	62.7	
Combustibles, Lubricantes y Aditivos	636.5	8.6	16.0	629.1	610.0	19.1
Vestuario y Uniformes	380.0		186.6	193.4	193.4	
Artículos Deportivos	190.6		96.8	93.8	93.8	
Refacciones, Accesorios y Herramientas	30.6	31.7	4.7	57.6	57.6	
Refacciones y Accesorios Menores de Edificios	10.3	60.7	2.0	69.0	69.0	
Refacciones y Accesorios para Equipo de Cómputo	482.2	136.7	239.8	379.1	379.1	
Refacciones y Accesorios Menores para Equipo de Transporte	14.2	36.8	1.4	49.6	49.6	
Artículos para la Extinción de Incendios	185.4	27.6	40.9	172.1	172.1	
Otros Enseres	270.8	38.9	77.6	232.1	232.1	
SERVICIOS GENERALES	17,775.4	4,743.4	4,813.0	17,705.8	17,572.3	133.5
Servicio de Energía Eléctrica	738.6	512.8		1,251.4	1,251.3	
Gas	86.7		25.2	61.5	61.6	-.1
Servicio de Telefonía Convencional	217.0		151.0	66.0	59.5	6.5
Servicios de Acceso a Internet	787.9		103.7	684.2	684.2	
Arendamiento de Maquinaria y Equipo	111.2	19.2	14.5	115.9	112.7	3.2
Aseorías Asociadas a Convenios o Acuerdos	980.0	155.2	400.9	734.3	734.3	
Servicios de Apoyo Administrativo y Fotocopiado		30.0		30.0	30.0	

CUENTA PÚBLICA DEL GOBIERNO, ORGANISMOS AUXILIARES Y AUTÓNOMOS DEL ESTADO DE MÉXICO 2019

CAPÍTULO Y OBJETO DEL GASTO	PRESUPUESTO 2019					
	PREVISTO	ASIGNACIONES Y/O AMPLIACIONES	REDUCCIONES Y/O DISMINUCIONES	TOTAL AUTORIZADO	EJERCIDO	VARIACIÓN
Impresiones de Documentos Oficiales para la Prestación de Servicios Públicos, Identificación, Formatos Administrativos y Fiscal	286.5	95.0	194.5	187.0	186.9	.1
Servicios de Impresión de Documentos Oficiales		59.4		59.4	59.4	
Servicios de Vigilancia	3,509.8	164.9		3,674.7	3,601.4	73.3
Servicios Profesionales	3,214.7	263.8	1,534.3	1,944.2	1,917.6	26.6
Servicios Bancarios y Financieros	218.9	38.6	49.0	208.5	208.2	.3
Seguros y Fianzas	199.8	66.2		266.0	266.0	
Fletes y Maniobras		14.0		14.0	14.0	
Servicios Financieros, Bancarios y Comerciales Integrales		3.3		3.3	3.3	
Reparación y Mantenimiento de Inmuebles		650.6		650.6	650.6	
Adaptación de locales, almacenes, bodegas y edificios		449.6	1.5	448.1	448.1	
Reparación, Instalación y Mantenimiento de Bienes Informáticos Microfilmación y Tecnologías de la Información		68.3		68.3	68.3	
Reparación y Mantenimiento para Equipo y Redes de Tele y Radio Transmisión		37.0		37.0	37.0	
Reparación y Mantenimiento de Vehículos Terrestres, Aéreos y Lacustres	384.3	12.1	144.9	251.5	250.8	.7
Reparación, Instalación y Mantenimiento de Máquinaria, Equipo Instrumental y Diversos	2,069.4	281.4	1,661.8	689.0	689.0	
Servicios de Lavandería, Limpieza e Higiene	2,040.0	237.8		2,277.8	2,277.8	
Servicios de Fumigación	200.0		138.4	61.6	61.6	
Publicaciones Oficiales y de Información en General para Difusión	312.1	225.6	3.3	534.4	513.1	21.3
Transportación Aérea		27.7		27.7	27.7	
Gastos de Traslado por Vía Terrestre	260.4	3.6	111.4	152.6	151.2	1.4
Gastos de alimentación en territorio nacional	360.0	24.1	179.8	204.3	204.3	
Gastos de hospedaje en territorio nacional		47.8		47.8	47.8	
Gastos de Ceremonias Oficiales y de Orden Social		253.4	4.3	249.1	249.1	
Otros Impuestos y Derechos	50.2	31.5	6.9	74.8	74.8	
Otros gastos por responsabilidades		1.0		1.0	1.0	
Impuesto sobre Erogaciones por Remuneraciones al Trabajo Personal	1,290.8	258.5		1,549.3	1,549.3	
Cuotas y Suscripciones	240.0	45.2	79.8	205.4	205.4	
Gastos de Servicios Menores	217.1	665.8	7.8	875.1	875.0	.1
TRANSFERENCIAS, ASIGNACIONES, SUBSIDIOS Y OTRAS AYUDAS	4,987.5	542.7	1,383.8	4,146.4	4,137.9	8.5
Gastos Relacionados con Actividades Culturales, Deportivas y de Ayuda Extraordinaria	3,605.8	120.0	880.8	2,845.0	2,837.2	7.8
Gastos por Servicios de Traslado de Personas	265.2	241.6	83.0	423.8	423.1	.7
Capacitación	1,116.5	181.1	420.0	877.6	877.6	
BIENES MUEBLES, INMUEBLES E INTANGIBLES	6,950.0	1,946.2	6,333.9	2,562.3	2,562.0	.3
Muebles y Enseres	6,700.0	14.7	6,270.9	443.8	443.5	.3
Bienes Informáticos		1,242.7		1,242.7	1,242.7	
Otros Equipos Eléctricos y Electrónicos de Oficina		39.2		39.2	39.2	
Equipos y aparatos audiovisuales		42.2		42.2	42.2	
Equipo de Foto, Cine y Grabación		394.5		394.5	394.5	
Otro Equipo Educativo y Recreativo	250.0	12.2	63.0	199.2	199.2	
Equipo Médico y de Laboratorio		7.6		7.6	7.6	
Software		193.1		193.1	193.1	
DEUDA PÚBLICA		20,629.4		20,629.4	20,629.4	
Por el Ejercicio Inmediato Anterior		20,475.1		20,475.1	20,475.1	
Por Ejercicios Anteriores		154.3		154.3	154.3	
T O T A L	95,798.5	45,734.2	27,825.9	113,706.8	111,366.2	2,340.6

INFORMACIÓN PROGRAMÁTICA

TESOEM

Tecnologico de Estudios Superiores del Oriente del Estado de México
Gasto por Categoría Programática
Del 1 de Enero al 31 de Diciembre de 2019
(Miles de Pesos)

Concepto	Egresos					Subejercicio 6=(3 - 4)
	Aprobado	Ampliaciones/ (Reducciones)	Modificado	Devengado	Pagado	
	1	2	3=(1 + 2)	4	5	
Programas	95,798.5	- 2,721.1	93,077.4	90,736.8	89,380.4	2,340.6
Subsidios: Sector Social y Privado o Entidades Federativas y Municipios	-	-	-	-	-	-
Sujetos o Reglas de Operación			-			-
Otros Subsidios			-			-
Desempeño de las Funciones	95,798.5	- 2,721.1	93,077.4	90,736.8	89,380.4	2,340.6
Prestación de Servicios Públicos	95,798.5	- 2,721.1	93,077.4	90,736.8	89,380.4	2,340.6
Provisión de Bienes Públicos			-			-
Planeación, Seguimiento y Evaluación de Políticas Públicas			-			-
Promoción y Fomento			-			-
Regulación y Supervisión			-			-
Funciones de las Fuerzas Armadas (Únicamente Gobierno Federal)			-			-
Específicos			-			-
Proyectos de Inversión			-			-
Administrativos y de Apoyo	-	-	-	-	-	-
Apoyo al Proceso Presupuestario y para Mejorar la Eficiencia Institucional			-			-
Apoyo a la Función Pública y al Mejoramiento de la Gestión			-			-
Operaciones Ajenas			-			-
Compromisos	-	-	-	-	-	-
Obligaciones de Cumplimiento de Resolución Jurisdiccional			-			-
Desastres Naturales			-			-
Obligaciones	-	-	-	-	-	-
Pensiones y Jubilaciones			-			-
Aportaciones a la Seguridad Social			-			-
Aportaciones a Fondos de Estabilización			-			-
Aportaciones a Fondos de Inversión y Reestructura de Pensiones			-			-
Programa de Gasto Federalizado (Gobierno Federal)	-	-	-	-	-	-
Gasto Federalizado			-			-
Participaciones a Entidades Federativas y Municipios			-			-
Costo Financiero, Deuda o Apoyos a Deudores y Ahorradores de la Banca			-			-
Adeudos de Ejercicios Fiscales Anteriores		20,629.4	20,629.4	20,629.4	20,629.4	-
Total del Gasto	95,798.5	17,908.3	113,706.8	111,366.2	110,009.8	2,340.6

El Plan de Desarrollo del Estado de México 2017-2023, es un instrumento prospectivo con una visión hacia 2030. En él se concentran las bases para la elaboración de los programas sectoriales, especiales y regionales que delinearán de manera más puntual y detallada los pasos para el cumplimiento de los objetivos establecidos, así como los planes específicos de inversión que permitirán realizar la proyección de los recursos financieros. Este esfuerzo colectivo plasma los retos y desafíos de la agenda gubernamental con un profundo sentido de responsabilidad y con el compromiso de lograr un desarrollo democrático.

PILAR SOCIAL

Programas de nueva generación para disminuir la desigualdad. El Gobierno del Estado de México considera prioritario desarrollar y conservar familias fuertes, promover el empleo y proteger el ingreso, particularmente el de las mujeres. En correspondencia con la Agenda 2030, el logro de estos propósitos influirá directa e indirectamente el cumplimiento de las metas globales que contribuirán a disminuir la pobreza y el hambre; procurarán el acceso a una vivienda y a servicios básicos adecuados; reducirán las desigualdades y la discriminación; promoverán una educación inclusiva, equitativa y de calidad, así como una vida sana y en general el bienestar. Diagnóstico: Pobreza y Hambre en el Estado de México.

GOBIERNO CAPAZ Y RESPONSABLE

El reto de los gobiernos actuales versa sobre la eficacia en solucionar los problemas endémicos que aquejan a las sociedades modernas y uno de los mayores retos es hacerlo con apego al Estado de Derecho, ya que éste aporta las normas y los valores fundamentales que rigen la convivencia social, así como los derechos y obligaciones de los actores sociales y políticos.

Tecnológico de Estudios Superiores del Oriente del Estado de México
EGRESOS POR PILAR Y/O EJE TRANSVERSAL
(Miles de Pesos)

PILAR Y/O EJE TRANSVERSAL	PRESUPUESTO 2019			TOTAL AUTORIZADO	EJERCIDO	VARIACIÓN	
	PREVISTO	ASIGNACIONES Y/O AMPLIACIONES	REDUCCIONES Y/O DISMINUCIONES			IMPORTE	%
Gobierno Capaz y Responsable	863.9	72.2	72.2	863.9	770.9	93.0	10.8
Social	94,934.6	25,032.6	27,753.7	92,213.5	89,965.9	2,247.6	2.4
Gobierno Capaz y Responsable		20,629.4		20,629.4	20,629.4		
TOTAL	95,798.5	45,734.2	27,825.9	113,706.8	111,366.2	2,340.6	2.1

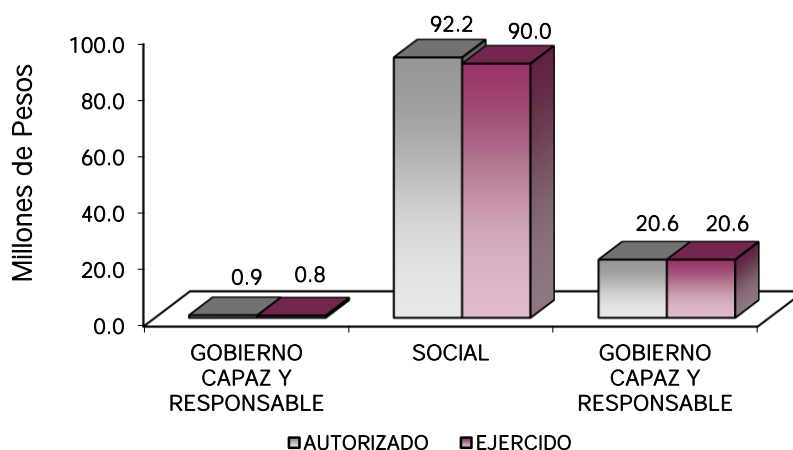

FINALIDAD

GOBIERNO

DESARROLLO SOCIAL

En esta finalidad se avanzará en la provisión de servicios a la población en materia de Protección Social, Educación, Salud, Vivienda y Servicios a la Comunidad, con lo que se apoyará fundamentalmente la consecución de las Metas Nacionales México Incluyente y México con Educación de Calidad.

La prospectiva en el Sistema Educativo será consolidar como verdadera balanza de desarrollo social, la educación tecnológica superior, bajo las siguientes consideraciones:

- Ampliar la cobertura de los servicios educativos, especialmente en el nivel medio superior y superior, bajo los criterios de flexibilidad y pertinencia.
- Fortalecer la vinculación entre la educación media superior y superior en sus diversas modalidades, con las necesidades sociales y del aparato productivo de la Entidad.

Tecnológico de Estudios Superiores del Oriente del Estado de México							
EGRESOS POR PROGRAMA							
(Miles de Pesos)							
PROGRAMA	PREVISTO	PRESUPUESTO 2019		TOTAL AUTORIZADO	EJERCIDO	VARIACIÓN	
		ASIGNACIONES Y/O AMPLIACIONES	REDUCCIONES Y/O DISMINUCIONES			IMPORTE	%
Desarrollo de la Función Pública y Ética en el Servicio Público	863.9	72.2	72.2	863.9	770.9	93.0	10.8
Educación Superior	92,793.1	24,539.7	27,260.8	90,072.0	87,850.5	2,221.5	2.5
Gestión de las Políticas Educativas	24.1			24.1	24.1		
Modernización de la Educación	2,117.4	492.9	492.9	2,117.4	2,091.3	26.1	1.2
Previsiones para el Pago de Adeudos de Ejercicios Fiscales Anteriores		20,629.4		20,629.4	20,629.4		
TOTAL	95,798.5	45,734.2	27,826.9	113,706.8	111,366.2	2,340.6	2.1

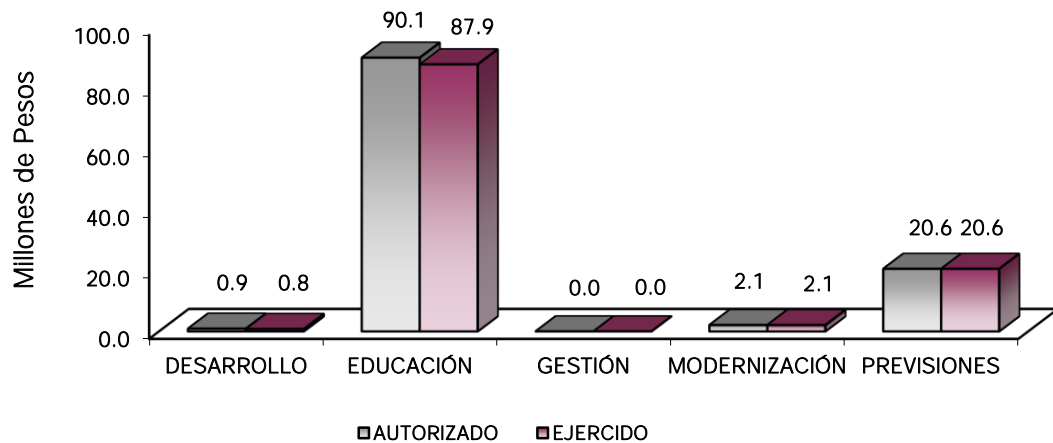

METAS PROGRAMADAS Y ALCANZADAS

02050301 EDUCACIÓN SUPERIOR

020503010101 EDUCACIÓN SUPERIOR TECNOLÓGICA

Atender a la Matrícula de Educación Superior Tecnológica

Al cierre del mes de diciembre, se logró la atención de 3 mil 537 estudiantes, de los cuales 577 son de la carrera de Contador Público, 636 de la Licenciatura en Gastronomía, 599 de Ingeniería Industrial, 591 de Ingeniería en Sistemas Computacionales, 304 de Ingeniería Ambiental, 178 de Ingeniería en Tecnologías de la Información y Comunicaciones, 540 de Ingeniería en Administración y 76 de Ingeniería en Energías Renovables respectivamente. Logrando la meta en un 98.3 por ciento.

Atender a los Estudiantes de Nuevo Ingreso de Educación Superior Tecnológica

Durante los meses de enero a diciembre, se incorporaron a este Tecnológico 122 estudiantes al programa educativo de Contador Público, 79 a Ingeniería Ambiental, 157 a Ingeniería en Sistemas Computacionales, 114 a Ingeniería Industrial, 112 a la Licenciatura en Gastronomía, 46 a Ingeniería en Tecnologías de la Información y Comunicaciones, 130 a Ingeniería en Administración y 14 a Ingeniería en Energías Renovables, logrando un total de 902 estudiantes de nuevo ingreso. Logrando la meta programada.

Lograr que los Estudiantes Concluyan sus Estudios en el Periodo Establecido

Al cierre del mes de diciembre concluyeron sus estudios 360 alumnos; de los cuales 100 son de la carrera de Contador Público, 35 de Ingeniería Ambiental, 50 de Ingeniería en Sistemas Computacionales, Ingeniería Industrial 44 y 131 de la Licenciatura en Gastronomía. Logrando la meta programada.

Acreditar Nuevos Programas Educativos

Al cierre del mes de diciembre se obtuvieron las acreditaciones de los programas educativos de Contador Público y la Licenciatura en Gastronomía con el objetivo de contar con programas de calidad. Logrando la meta programada.

Coadyuvar a que los Egresados Obtengan su Título Profesional de Educación Superior

Se logró que al mes de diciembre se hayan titulado un total de 293 egresados, los cuales son los siguientes: 80 de la carrera de Contador Público, 26 de Ingeniería Ambiental, 45 de Ingeniería en Sistemas Computacionales, 35 de Ingeniería Industrial, 2 de Licenciatura en Contaduría, 12 de Ingeniería en Tecnologías de la Información y Comunicaciones y 93 de la Licenciatura en Gastronomía. Logrando la meta en un 97.7 por ciento de lo programado.

Capacitar y Actualizar al Personal Docente

Se logró capacitar a 135 docentes para aumentar la calidad del proceso de enseñanza-aprendizaje. Logrando la meta programada.

Evaluar al Personal Docente con la Finalidad de Encontrar Áreas de Oportunidad para Mejorar su Desempeño

Se alcanzaron 145 docentes evaluados al cierre del ejercicio. Logrando la meta programada.

Capacitar al Personal Directivo y Administrativo

A la conclusión de los cuatro trimestres, se capacitaron a 87 personas entre directivos y administrativos, en materia de: ISO 9001:2015 e Igualdad Laboral y No Discriminación (R-025). Logrando la meta programada.

Desarrollar Proyectos de Investigación

A la conclusión del cuarto trimestre, se realizaron 15 proyectos de investigación. Logrando la meta programada.

Realizar la Publicación de Documentos Derivados de Proyectos Científicos y Tecnológicos

Al concluir el mes de diciembre, se realizó la publicación de 2 documentos. Logrando la meta programada.

Realizar Acciones Culturales, Deportivas y Cívicas

Al concluir el mes de diciembre, se realizaron 62 actividades culturales y deportivas tales como: torneos de fútbol, básquetbol, voleibol, tae kwon do, danza y música. Logrando la meta programada.

Realizar Proyectos Emprendedores en Educación Superior Tecnológica

Al concluir el cuarto trimestre, se desarrollaron 25 proyectos de emprendedores. Logrando la meta programada.

Contactar a Egresados de Educación Superior Tecnológica para Identificar las Características de su Ubicación en el Campo Laboral, así como la Pertinencia de su Formación Académica

Al concluir el cuarto trimestre, se logró contactar a 424 egresados, los cuales son los siguientes: Ingeniería Industrial 60, Contador Público 95, Ingeniería en Sistemas Computacionales 107, Licenciatura en Contaduría 9, Ingeniería Ambiental 55 y Licenciatura en Gastronomía 107.

Certificar y/o Mantener Procesos

Los procesos programados fueron 3, los cuales se alcanzaron al cuarto trimestre. Logrando la meta programada.

Impulsar la Internacionalización Entre la Comunidad de la Institución

Al mes de diciembre se alcanzaron 2 acciones de internacionalización. Logrando la meta programada.

02050601 GESTIÓN DE LAS POLÍTICAS EDUCATIVAS**020506010204 VINCULACIONES CON EL SECTOR PRODUCTIVO****Firmar Nuevos Convenios con los Sectores Público, Privado y Social**

Al concluir el cuarto trimestre, se firmaron 25 convenios de colaboración con diferentes instituciones que son: colaboración académica, en materia de educación dual y colaboración de servicio social.

Integrar Estudiantes al Programa de Educación Dual

Al concluir el cuarto trimestre, se integraron 70 estudiantes en el programa de Educación Dual. Logrando la meta programada.

Realizar Acciones de Vinculación con los Sectores Público, Privado y Social

Al concluir el cuarto trimestre se realizaron 8 acciones de vinculación con los sectores público, privado y social. Logrando la meta programada.

02050602 MODERNIZACIÓN DE LA EDUCACIÓN

020506020104 TECNOLOGÍA APLICADA A LA EDUCACIÓN

Destinar Equipo de Cómputo al Proceso de Enseñanza-Aprendizaje en Educación Superior

Al concluir el cuarto trimestre se destinaron 150 equipos de cómputo. Logrando la meta programada.

Impulsar la Certificación de Estudiantes en Procesos de Certificación en el Uso de Tecnologías del Aprendizaje, Conocimiento, Información y Comunicación.

Al concluir el cuarto trimestre, se realizaron 2 certificaciones. Logrando la meta programada.

020506020105 CONVIVENCIA ESCOLAR SIN VIOLENCIA

Realizar Acciones para la Prevención de la Violencia Escolar en Educación Superior

Al cuarto trimestre se realizaron 30 acciones para la prevención de la violencia escolar en educación superior tales como: elaboración de tarjetas para prevenir el alcoholismo, conferencia sobre adicciones, entrega de 1000 separadores acerca de la violencia y el violentómetro, elaboración de posters con la temática control de emociones, elaboración de lonas con la temática de inteligencia emocional, colocación de infografías de prevención de enfermedades de transmisión sexual, etc. Logrando la meta programada.

Realizar Acciones para la Igualdad de Trato y Oportunidades Entre las Mujeres y Hombres

Al concluir el mes de diciembre se realizaron 24 acciones tales como: difusión en redes sociales oficiales del TESOEM del día naranja, entrega de 200 separadores con la prevención de la violencia de género, entrega de 200 trípticos, posters alusivos promoviendo la igualdad laboral, periódico mural referente a la prevención de la violencia contra la mujer, Publicación permanente de alertas Amber y Odisea, etc. Logrando la meta programada.

020506020101 FORTALECIMIENTO DE LA CALIDAD EDUCATIVA

Impartir el Idioma Inglés a los Estudiantes de Educación Superior

Al concluir el cuarto trimestre, se impartió a 2 mil 75 estudiantes el idioma inglés.

Impulsar la Certificación de Estudiantes de Educación Superior en el Idioma Inglés

Al concluir el cuarto trimestre se alcanzó la certificación de 2 estudiantes en el idioma inglés.

02050401 ESTUDIOS DE POSGRADO

020504010101 POSGRADO

Atender a la Matrícula de Posgrado

Al concluir el cuarto trimestre se alcanzó una matrícula de 38 alumnos.

Atender a los Estudiantes de Nuevo ingreso de Posgrado

Al concluir el cuarto trimestre 19 alumnos ingresaron al posgrado. Logrando la meta programada. Logrando al meta programada.

Lograr que los Estudiantes de Maestría y Doctorado Obtengan su Grado

Al concluir el cuarto trimestre, 6 personas obtuvieron el grado. Logrando la meta programada. Logrando la meta programada.

Contactar Egresados de Posgrado para Identificar las Características de su Ubicación en el Campo Laboral

Al concluir el cuarto trimestre, se logró contactar a 10 egresados del programa de posgrado. Logrando la meta programada.

01030401 DESARROLLO DE LA FUNCIÓN PÚBLICA Y ÉTICA EN EL SERVICIO PÚBLICO

010304010101 FISCALIZACIÓN, CONTROL Y EVALUACIÓN INTERNA DE LA GESTIÓN PÚBLICA

Realizar Auditorías, con el Propósito de Verificar el Cumplimiento del Marco Normativo que Regula el Funcionamiento de las Dependencias y Organismos Auxiliares del Ejecutivo Estatal y los Ayuntamientos

Se realizaron 5 auditorías durante el periodo enero-diciembre. Logrando la meta programada.

Realizar evaluaciones para Determinar el Grado de Eficacia y Eficiencia en los Procesos, así como en el Desempeño Institucional de las Dependencias y Organismos Auxiliares del Ejecutivo Estatal

Se realizó 1 evaluación para el cuarto trimestre. Logrando la meta programada.

Realizar Inspecciones a Rubros Específicos en las Dependencias, Organismos Auxiliares del Ejecutivo Estatal y en su caso Ayuntamientos, con el Propósito de Cumplimiento del Marco normativo que lo Regula

Se realizaron 31 inspecciones durante el periodo de enero-diciembre 2019. Logrando la meta programada.

Participar en Testificaciones, con el Propósito de Asegurarse que los Actos Administrativos se Realicen Conforme a la Normatividad Vigente

Se ha participado en 16 testificaciones al cierre del periodo de enero-diciembre 2019. Logrando la meta programada.

Participación del Órgano Interno de Control en Reuniones que por Mandato Legal o Disposición Administrativa así lo Requiera

Se participó en 24 reuniones de los comités del órgano interno de control, por mandato legal o disposición administrativa que así lo requiera. Logrando la meta programada.

CUENTA PÚBLICA DEL GOBIERNO, ORGANISMOS AUXILIARES Y AUTÓNOMOS DEL ESTADO DE MÉXICO 2019

Tecnológico de Estudios Superiores del Oriente del Estado de México
AVANCE OPERATIVO - PROGRAMÁTICO Y PRESUPUESTAL
ENERO - DICIEMBRE DE 2019

FIN	FUN	SF	PP	SP	Pr	DESCRIPCIÓN	UNIDAD DE MEDIDA	M E T A S			PRESUPUESTO 2019 (Miles de Pesos)			
								PROGRA-MADO	ALCAN-ZADO	AVANCE %	AUTORIZADO	EJERCIDO	%	
GOBIERNO CAPAZ Y RESPONSABLE														
DESARROLLO DE LA FUNCIÓN PÚBLICA Y ÉTICA EN EL SERVICIO PÚBLICO														
01	03	04	01	01	01	FISCALIZACIÓN, CONTROL Y EVALUACIÓN INTERNA DE LA GESTIÓN PÚBLICA						863.9	770.9	89.2
						Realizar Auditorías, con el Propósito de Verificar el Cumplimiento del Marco Normativo que Regula el Funcionamiento de las Dependencias y Organismos Auxiliares del Ejecutivo Estatal y los Ayuntamientos	Auditoría	5	5	100				
						Realizar Evaluaciones para Determinar el Grado de Eficacia y Eficiencia en los Procesos, así como en el Desempeño Institucional de las Dependencias y Organismos Auxiliares del Ejecutivo Estatal	Evaluación	1	1	100				
						Realizar Inspecciones a Rubros Específicos en las Dependencias, Organismos Auxiliares del Ejecutivo Estatal y en su Caso Ayuntamientos, con el Propósito de Constatar el Cumplimiento del Marco Normativo que lo Regula	Inspección	31	31	100				
						Participar en Testificaciones, con el Propósito de Asegurarse que los Actos Administrativos se Realicen Conforme a la Normatividad Vigente	Testificación	16	16	100				
						Participación del Órgano Interno de Control en Reuniones que por Mandato legal o Disposición Administrativa así lo Requiera	Sesión	24	24	100				
DESARROLLO SOCIAL														
GOBIERNO SOLIDARIO														
EDUCACIÓN SUPERIOR														
EDUCACIÓN SUPERIOR TECNOLÓGICA														
02	06	03	01	01	01	Atender a la Matrícula de Educación Superior Tecnológica	Estudiante	3,600	3,537	98.3		90,072.0	87,850.5	97.5
						Atender a los Estudiantes de Nuevo Ingreso de Educación Superior Tecnológica	Estudiante	900	902	100.2				
						Lograr que los Estudiante Concluyan sus Estudios en el Periodo Establecido	Estudiante	360	360	100				
						Coadyuvar a que los Egresados Obtengan su Título Profesional de Educación Superior	Documento	300	293	97.7				
						Capacitar y Actualizar al Personal Docente	Docente	135	135	100				
						Evaluar al Personal Docente con la Finalidad de encontrar Areas de Oportunidad para Mejorar su Desempeño.	Docente	145	145	100				
						Capacitar al Personal Directivo y Administrativo	Persona	87	87	100				
						Desarrollar Proyectos de Investigación	Proyecto	15	15	100				
						Realizar Acciones Culturales y Deportivas	Acción	62	62	100				
						Realizar Proyectos Emprendedores en Educación Superior Tecnológica	Proyecto	24	25	104.2				
						Contactar Egresados en Educación Superior Tecnológica para Identificar las Características de su Ubicación en el Campo Laboral, así como la Pertinencia de su Formación Académica	Egresado	445	424	95.3				
						Acreditar Nuevos Programas Educativos	Programa	2	2	100				
						Certificar y/o Mantener Nuevos Procesos	Certificado	3	3	100				
						Impulsar la Internacionalización Entre la Comunidad de la Institución	Persona	2	2	100				
						Realizar la Publicación de Documentos Derivados de Proyectos Científicos y Tecnológicos	Publicación	2	2	100				
ESTUDIOS DE POSGRADO														
POSGRADO														
02	06	04	01	01	01	Atender a la Matrícula de Posgrado	Estudiante	35	38	108.6		163.9	163.9	100.0
						Atender a los Estudiantes de Nuevo Ingreso de Posgrado	Estudiante	19	19	100				
						Lograr que los Estudiantes de Maestría y Doctorado Obtengan el Grado	Documento	6	6	100				
						Contactar Egresados de Posgrado para Identificar las Características de su Ubicación en el Campo Laboral, así como la Pertinencia de su Formación Académica	Egresado	10	10	100				
GESTIÓN DE LAS POLÍTICAS EDUCATIVAS														
VINCULACIÓN CON EL SECTOR PRODUCTIVO														
02	06	06	01	02	04	Firmar Nuevos Convenios con los Sectores Público, Privado y Social	Convenio	25	25	100		24.1	24.1	100.0
						Integrar Estudiantes al Programa de Educación Dual	Estudiante	70	70	100				
						Realizar Acciones de Vinculación con los Sectores Público, Privado y Social	Acción	8	8	100				
MODERNIZACIÓN DE LA EDUCACIÓN														
TECNOLOGÍA APLICADA A LA EDUCACIÓN														
02	06	06	02	01	04	Destinar de Equipo de Cómputo al Proceso Enseñanza-Aprendizaje en Educación Superior	Equipo de cómputo	150	150	100		318.3	318.3	100.0
						Impulsar la Certificación de Estudiantes de Educación Superior en el uso de Tecnologías del Aprendizaje, Conocimiento, Información y Comunicación	Documento	2	2					
FORTALECIMIENTO DE LA CALIDAD EDUCATIVA														
02	06	06	02	01	01	Impartir el Idioma Inglés a los Alumnos en Educación Superior	Estudiante	1,960	2,075	105.9		1,580.6	1,554.5	98.3
						Impulsar la Certificación de Estudiantes de Educación Superior en el Idioma Inglés	Documento	2	2	100				
CONVIVENCIA ESCOLAR SIN VIOLENCIA														
02	06	06	02	01	06	Realizar Acciones de Para la Igualdad de Trato y Oportunidades Entre las Mujeres y Hombre	Acción	30	30	100		54.6	54.6	100.0
						Realizar Acciones para la Prevención de la Violencia Escolar en Educación Superior	Acción	24	24	100				
OTROS NO CALSIFICADOS EN FUNCIONES ANTERIORES														
FINANCIAMIENTO PARA EL DESARROLLO														
PREVISIONES PARA EL PAGO DE ADEUDOS DE EJERCICIOS FISCALES ANTERIORES														
PASIVOS DERIVADOS DE EROGACIONES DEVENGADAS Y PENDIENTES DE EJERCICIOS ANTERIORES														
04	04	01	01	01	01	Registrar el Pago de Adeudos de Ejercicios Fiscales Anteriores	Documento	1	1	100		20,629.4	20,629.4	100.0
T O T A L											113,706.8	111,366.2	97.9	

ANEXOS ESTABLECIDOS EN DIFERENTES ORDENAMIENTOS

TESOEM

Relación de Bienes Inmuebles que Componen el Patrimonio
Cuenta Pública 2019
(Miles de Pesos)

Ente Público: Tecnológico de Estudios Superiores del Oriente del Estado de México

Código	Descripción de Bienes Inmueble	Valor en Libros
	Terrenos	87,575.1
	Edificios	51,784.9
	Construcción en Proceso	54,149.9
		193,509.9

Relación de Bienes Muebles que Componen el Patrimonio
Cuenta Pública 2019
(Miles de Pesos)

Ente Público: Tecnológico de Estudios Superiores del Oriente del Estado de México

Código	Descripción de Bienes Muebles	Valor en Libros
	Maquinaria, Otros Equipos y Herramientas	26,330.4
	Mobiliario y Equipo de Administración	21,260.4
	Vehiculos y Equipo de transporte	6,256.3
		53,847.1

Tecnológico de Estudios Superiores del Oriente del Estado de México
Cuenta Pública 2019
Relación de Cuentas Bancarias Productivas Específicas

Fondo, Programa o Convenio	Datos de la Cuenta Bancaria	
	Institución Bancaria	Número de Cuentas *
Cheques	BBVA	991
Cheques	BBVA	726
Cheques	BBVA	573
PRODEP	Banamex	970
PRODEP	Scotiabank	539
PRODEP	Banamex	317
Cheques	BBVA	670
Cheques	BBVA	294
PRODEP	Banamex	567
Cheques	BBVA	887

FORMATOS PARA EL CUMPLIMIENTO DE LA
LEY DE DISCIPLINA FINANCIERA DE LAS
ENTIDADES FEDERATIVAS Y LOS
MUNICIPIOS

TESOEM

Tecnológico de Estudios Superiores del Oriente del Estado de México					
Estado de Situación Financiera Detallado - LDF					
Al 31 de Diciembre de 2018 y 2019					
(Cifras en Miles de Pesos)					
Concepto	2019	2018	Concepto	2019	2018
ACTIVO			PASIVO		
Activo Circulante			Pasivo Circulante		
a. Efectivo y Equivalentes (a=a1+a2+a3+a4+a5+a6+a7)	10,711.3	29,041.11	a. Cuentas por Pagar a Corto Plazo (a=a1+a2+a3+a4+a5+a6+a7+a8+a9)	8,993.2	27,806.7
a1) Efectivo			a1) Servicios Personales por Pagar a Corto Plazo		
a2) Bancos/Tesorería	10,711.3	29,041.11	a2) Proveedores por Pagar a Corto Plazo		
a3) Bancos/Dependencias y Otros			a3) Contratistas por Obras Públicas por Pagar a Corto Plazo		
a4) Inversiones Temporales (Hasta 3 meses)			a4) Participaciones y Aportaciones por Pagar a Corto Plazo		
a5) Fondos con Afectación Específica			a5) Transferencias Otorgadas por Pagar a Corto Plazo		
a6) Depósitos de Fondos de Terceros en Garantía y/o Administración			a6) Intereses, Comisiones y Otros Gastos de la Deuda Pública por Pagar a Corto Plazo		
a7) Otros Efectivos y Equivalentes			a7) Retenciones y Contribuciones por Pagar a Corto Plazo		
b. Derechos a Recibir Efectivo o Equivalentes (b=b1+b2+b3+b4+b5+b6+b7)		2,461.0	a8) Devoluciones de la Ley de Ingresos por Pagar a Corto Plazo		
b1) Inversiones Financieras de Corto Plazo			a9) Otras Cuentas por Pagar a Corto Plazo	8,993.2	27,806.7
b2) Cuentas por Cobrar a Corto Plazo		2,461.0	b. Documentos por Pagar a Corto Plazo (b=b1+b2+b3)		
b3) Deudores Diversos por Cobrar a Corto Plazo			b1) Documentos Comerciales por Pagar a Corto Plazo		
b4) Ingresos por Recuperar a Corto Plazo			b2) Documentos con Contratistas por Obras Públicas por Pagar a Corto Plazo		
b5) Deudores por Anticipos de la Tesorería a Corto Plazo			b3) Otros Documentos por Pagar a Corto Plazo		
b6) Préstamos Otorgados a Corto Plazo			c. Porción a Corto Plazo de la Deuda Pública a Largo Plazo (c=c1+c2)		
b7) Otros Derechos a Recibir Efectivo o Equivalentes a Corto Plazo			c1) Porción a Corto Plazo de la Deuda Pública		
c. Derechos a Recibir Bienes o Servicios (c=c1+c2+c3+c4+c5)			c2) Porción a Corto Plazo de Arrendamiento Financiero		
c1) Anticipo a Proveedores por Adquisición de Bienes y Prestación de Servicios a Corto Plazo			d. Títulos y Valores a Corto Plazo		
c2) Anticipo a Proveedores por Adquisición de Bienes Inmuebles y Muebles a Corto Plazo			e. Pasivos Diferidos a Corto Plazo (e=e1+e2+e3)		
c3) Anticipo a Proveedores por Adquisición de Bienes Intangibles a Corto Plazo			e1) Ingresos Cobrados por Adelantado a Corto Plazo		
c4) Anticipo a Contratistas por Obras Públicas a Corto Plazo			e2) Intereses Cobrados por Adelantado a Corto Plazo		
c5) Otros Derechos a Recibir Bienes o Servicios a Corto Plazo			e3) Otros Pasivos Diferidos a Corto Plazo		
d. Inventarios (d=d1+d2+d3+d4+d5)			f. Fondos y Bienes de Terceros en Garantía y/o Administración a Corto Plazo (f=f1+f2+f3+f4+f5+f6)		
d1) Inventario de Mercancías para Venta			f1) Fondos en Garantía a Corto Plazo		
d2) Inventario de Mercancías Terminadas			f2) Fondos en Administración a Corto Plazo		
d3) Inventario de Mercancías en Proceso de Elaboración			f3) Fondos Contingentes a Corto Plazo		
d4) Inventario de Materias Primas, Materiales y Suministros para Producción			f4) Fondos de Fideicomisos, Mandatos y Contratos Análogos a Corto Plazo		
d5) Bienes en Tránsito			f5) Otros Fondos de Terceros en Garantía y/o Administración a Corto Plazo		
e. Almacenes			f6) Valores y Bienes en Garantía a Corto Plazo		
f. Estimación por Pérdida o Deterioro de Activos Circulantes (f=f1+f2)			g. Provisiones a Corto Plazo (g=g1+g2+g3)		
f1) Estimaciones para Cuentas Incoobrables por Derechos a Recibir Efectivo o Equivalentes			g1) Provisión para Demandas y Juicios a Corto Plazo		
f2) Estimación por Deterioro de Inventarios			g2) Provisión para Contingencias a Corto Plazo		
g. Otros Activos Circulantes (g=g1+g2+g3+g4)			g3) Otras Provisiones a Corto Plazo		
g1) Valores en Garantía			h. Otros Pasivos a Corto Plazo (h=h1+h2+h3)		
g2) Bienes en Garantía (excluye depósitos de fondos)			h1) Ingresos por Clasificar		
g3) Bienes Derivados de Embargos, Decomisos, Aseguramientos y Dación en Pago			h2) Recaudación por Participar		
g4) Adquisición con Fondos de Terceros			h3) Otros Pasivos Circulantes		
IA. Total de Activos Circulantes (IA = a + b + c + d + e + f + g)	10,711.3	31,502.1	IIA. Total de Pasivos Circulantes (IIA = a + b + c + d + e + f + g + h)	8,993.2	27,806.7
Activo No Circulante			Pasivo No Circulante		
a. Inversiones Financieras a Largo Plazo			a. Cuentas por Pagar a Largo Plazo		
b. Derechos a Recibir Efectivo o Equivalentes a Largo Plazo			b. Documentos por Pagar a Largo Plazo		
c. Bienes Inmuebles, Infraestructura y Construcciones en Proceso	193,509.9	193,509.9	c. Deuda Pública a Largo Plazo		
d. Bienes Muebles	53,847.0	52,140.6	d. Pasivos Diferidos a Largo Plazo		
e. Activos Intangibles			e. Fondos y Bienes de Terceros en Garantía y/o Administración a Largo Plazo		
f. Depreciación, Deterioro y Amortización Acumulada de Bienes	-46,955.7	-40,953.8	f. Provisiones a Largo Plazo		
g. Activos Diferidos			IIB. Total de Pasivos No Circulantes (IIB = a + b + c + d + e + f)	8,993.2	27,806.7
h. Estimación por Pérdida o Deterioro de Activos no Circulantes			II. Total del Pasivo (II = IIA + IIB)		
i. Otros Activos no Circulantes			HACIENDA PÚBLICA/PATRIMONIO		
IB. Total de Activos No Circulantes (IB = a + b + c + d + e + f + g + h + i)	200,401.2	204,696.7	IIIA. Hacienda Pública/Patrimonio Contribuido (IIIA = a + b + c)	92,354.7	92,354.7
I. Total del Activo (I = IA + IB)	211,112.5	236,198.8	a. Aportaciones	92,354.7	92,354.7
			b. Donaciones de Capital		
			c. Actualización de la Hacienda Pública/Patrimonio		
			IIIB. Hacienda Pública/Patrimonio Generado (IIIB = a + b + c + d + e)	109,764.5	116,037.4
			a. Resultados del Ejercicio (Ahorro/ Desahorro)	-5,742.3	4,870.0
			b. Resultados de Ejercicios Anteriores	111,665.4	107,625.9
			c. Revalúos	3,541.5	3,541.5
			d. Reservas		
			e. Rectificaciones de Resultados de Ejercicios Anteriores		
			IIIC. Exceso o Insuficiencia en la Actualización de la Hacienda Pública/Patrimonio (IIIC = a + h)		
			a. Resultado por Posición Monetaria		
			b. Resultado por Tenencia de Activos no Monetarios		
			III. Total Hacienda Pública/Patrimonio (III = IIIA + IIIB + IIIC)	202,119.3	208,392.1
			IV. Total del Pasivo y Hacienda Pública/Patrimonio (IV = II + III)	211,112.5	236,198.8

CUENTA PÚBLICA DEL GOBIERNO, ORGANISMOS AUXILIARES Y AUTÓNOMOS DEL ESTADO DE MÉXICO 2019

Tecnológico de Estudios Superiores del Oriente del Estado de México
Informe Analítico de la Deuda Pública y Otros Pasivos - LDF
Del 1 de Enero al 31 de Diciembre de 2019

Denominación de la Deuda Pública y Otros Pasivos (c)	Saldo al 31 de diciembre de 2018 (d)	Disposiciones del Periodo (e)	Amortizaciones del Periodo (f)	Revaluaciones, Reclasificaciones y Otros Ajustes (g)	Saldo Final del Periodo (h) h=d+e-f+g	Pago de Intereses del Periodo (i)	Pago de Comisiones y demás costos asociados durante el Periodo (j)
1. Deuda Pública (1=A+B)							
A. Corto Plazo (A=a1+a2+a3)							
a1) Instituciones de Crédito							
a2) Títulos y Valores							
a3) Arrendamientos Financieros							
B. Largo Plazo (B=b1+b2+b3)							
b1) Instituciones de Crédito							
b2) Títulos y Valores							
b3) Arrendamientos Financieros							
2. Otros Pasivos	27,806.7				8,993.2		
3. Total de la Deuda Pública y Otros Pasivos (3=1+2)	27,806.7				8,993.2		
4. Deuda Contingente 1 (informativo)							
A. Deuda Contingente 1							
B. Deuda Contingente 2							
C. Deuda Contingente XX							
5. Valor de Instrumentos Bono Cupón Cero 2 (Informativo)							
A. Instrumento Bono Cupón Cero 1							
B. Instrumento Bono Cupón Cero 2							
C. Instrumento Bono Cupón Cero XX							

1 Se refiere a cualquier Financiamiento sin fuente o garantía de pago definida, que sea asumida de manera solidaria o subsidiaria por las Entidades Federativas con sus Municipios, organismos descentralizados y empresas de participación estatal mayoritaria y fideicomisos, locales o municipales, y por los Municipios con sus respectivos organismos descentralizados y empresas de participación municipal mayoritaria.
2 Se refiere al valor del Bono Cupón Cero que respalda el pago de los créditos asociados al mismo (Activo).

Obligaciones a Corto Plazo (k)	Monto Contratado (l)	Plazo Pactado (m)	Tasa de Interés (n)	Comisiones y Costos Relacionados (o)	Tasa Efectiva (p)
6. Obligaciones a Corto Plazo (Informativo)					
A. Crédito 1					
B. Crédito 2					
C. Crédito XX					

TESOEM

Tecnológico de Estudios Superiores del Oriente del Estado de México Informe Analítico de Obligaciones Diferentes de Financiamientos – LDF Del 1 de enero al 31 de Diciembre de 2019 (Miles de Pesos)										
Denominación de las Obligaciones Diferentes de Financiamiento (c)	Fecha del Contrato (d)	Fecha de inicio de operación del proyecto (e)	Fecha de vencimiento (f)	Monto de la inversión pactado (g)	Plazo pactado (h)	Monto promedio mensual del pago de la contraprestación (i)	Monto promedio mensual del pago de la contraprestación correspondiente al pago de inversión (j)	Monto pagado de la inversión al XX de XXXX de 20XX (k)	Monto pagado de la inversión actualizado al XX de XXXX de 20XX (l)	Saldo pendiente por pagar de la inversión al XX de XXXX de 20XX (m = g – l)
No Aplica										
A. Asociaciones Público Privadas (APP's) (A=a+b+c+d)										
a) APP 1										
b) APP 2										
c) APP 3										
d) APP XX										
B. Otros Instrumentos (B=a+b+c+d)										
a) Otro Instrumento 1										
b) Otro Instrumento 2										
c) Otro Instrumento 3										
d) Otro Instrumento XX										
C. Total de Obligaciones Diferentes de Financiamiento (C=A+B)										

CUENTA PÚBLICA DEL GOBIERNO, ORGANISMOS AUXILIARES Y AUTÓNOMOS DEL ESTADO DE MÉXICO 2019

<p>Tecnológico de Estudios Superiores del Oriente del Estado de México</p> <p>Balance Presupuestario - LDF</p> <p>Del 1 de Enero al 31 de Diciembre de 2019</p> <p>(Miles de Pesos)</p>

Concepto	Estimado / Aprobado	Devengado	Recaudado / Pagado
A. Ingresos Totales (A = A1+A2+A3)	95,798.5	94,078.0	94,078.0
A1. Ingresos de Libre Disposición	95,798.5	94,078.0	94,078.0
A2. Transferencias Federales Etiquetadas			
A3. Financiamiento Neto			
B. Egresos Presupuestarios¹ (B = B1+B2)	95,798.5	111,366.2	110,009.8
B1. Gasto No Etiquetado (sin incluir Amortización de la Deuda Pública)	95,798.5	111,366.2	110,009.8
B2. Gasto Etiquetado (sin incluir Amortización de la Deuda Pública)			
C. Remanentes del Ejercicio Anterior (C = C1 + C2)			
C1. Remanentes de Ingresos de Libre Disposición aplicados en el periodo			
C2. Remanentes de Transferencias Federales Etiquetadas aplicados en el periodo			
I. Balance Presupuestario (I = A - B + C)		-17,288.2	-15,931.8
II. Balance Presupuestario sin Financiamiento Neto (II = I - A3)		-17,288.2	-15,931.8
III. Balance Presupuestario sin Financiamiento Neto y sin Remanentes del Ejercicio Anterior (III= II - C)		-17,288.2	-15,931.8

Concepto	Aprobado	Devengado	Pagado
E. Intereses, Comisiones y Gastos de la Deuda (E = E1+E2)			
E1. Intereses, Comisiones y Gastos de la Deuda con Gasto No Etiquetado			
E2. Intereses, Comisiones y Gastos de la Deuda con Gasto Etiquetado			
IV. Balance Primario (IV = III + E)		-17,288.2	-15,931.8

Concepto	Estimado/ Aprobado	Devengado	Recaudado / Pagado
F. Financiamiento (F = F1 + F2)			
F1. Financiamiento con Fuente de Pago de Ingresos de Libre Disposición			
F2. Financiamiento con Fuente de Pago de Transferencias Federales Etiquetadas			
G. Amortización de la Deuda (G = G1 + G2)			
G1. Amortización de la Deuda Pública con Gasto No Etiquetado			
G2. Amortización de la Deuda Pública con Gasto Etiquetado			
A3. Financiamiento Neto (A3 = F - G)			

Concepto	Estimado/ Aprobado	Devengado	Recaudado / Pagado
A1. Ingresos de Libre Disposición	95,798.5	94,078.0	94,078.0
A3.1 Financiamiento Neto con Fuente de Pago de Ingresos de Libre Disposición (A3.1=F1-G1)	95,798.5	94,078.0	94,078.0
F1. Financiamiento con Fuente de Pago de Ingresos de Libre Disposición	95,798.5	94,078.0	94,078.0
G1. Amortización de la Deuda Pública con Gasto No Etiquetado			
B1. Gasto No Etiquetado (sin incluir Amortización de la Deuda Pública)	95,798.5	111,366.2	110,009.8
C1. Remanentes de Ingresos de Libre Disposición aplicados en el periodo			
V. Balance Presupuestario de Recursos Disponibles (V = A1 + A3.1 - B1 + C1)	95,798.5	76,789.8	78,146.2
VI. Balance Presupuestario de Recursos Disponibles sin Financiamiento Neto (VI = V - A3.1)		-17,288.2	-15,931.8

Concepto	Estimado/ Aprobado	Devengado	Recaudado / Pagado
A2. Transferencias Federales Etiquetadas			
A3.2 Financiamiento Neto con Fuente de Pago de Transferencias Federales Etiquetadas (A3.2 = F2 - G2)			
F2. Financiamiento con Fuente de Pago de Transferencias Federales Etiquetadas			
G2. Amortización de la Deuda Pública con Gasto Etiquetado			
B2. Gasto Etiquetado (sin incluir Amortización de la Deuda Pública)			
C2. Remanentes de Transferencias Federales Etiquetadas aplicados en el periodo			
VII. Balance Presupuestario de Recursos Etiquetados (VII = A2 + A3.2 - B2 + C2)			
VIII. Balance Presupuestario de Recursos Etiquetados sin Financiamiento Neto (VIII = VII - A3.2)			

TESOEM

Tecnológico de Estudios Superiores del Oriente del Estado de México						
Estado Analítico de Ingresos Detallado - LDF						
Del 1 de enero al 31 de Diciembre de 2019						
(Miles de Pesos)						
Concepto	Ingreso					Diferencia
	Estimado	Ampliaciones/ (Reducciones)	Modificado	Devengado	Recaudado	
Ingresos de Libre Disposición						
A. Impuestos						
B. Cuotas y Aportaciones de Seguridad Social						
C. Contribuciones de Mejoras						
D. Derechos						
E. Productos				63.8	63.8	-63.8
F. Aprovechamientos						
G. Ingresos por Ventas de Bienes y Servicios	29,969.4	-29,969.4				
H. Participaciones						
(H=h1+h2+h3+h4+h5+h6+h7+h8+h9+h10+h11)						
h1) Fondo General de Participaciones						
h2) Fondo de Fomento Municipal						
h3) Fondo de Fiscalización y Recaudación						
h4) Fondo de Compensación						
h5) Fondo de Extracción de Hidrocarburos						
h6) Impuesto Especial Sobre Producción y Servicios						
h7) 0.136% de la Recaudación Federal Participable						
h8) 3.17% Sobre Extracción de Petróleo						
h9) Gasolinas y Diésel						
h10) Fondo del Impuesto Sobre la Renta						
h11) Fondo de Estabilización de los Ingresos de las Entidades Federativas						
I. Incentivos Derivados de la Colaboración Fiscal (I=i1+i2+i3+i4+i5)						
i1) Tenencia o Uso de Vehículos						
i2) Fondo de Compensación ISAN						
i3) Impuesto Sobre Automóviles Nuevos						
i4) Fondo de Compensación de Repecos-Intermedios						
i5) Otros Incentivos Económicos						
J. Transferencias	65,829.1	27,196.3	93,025.4	91,088.3	91,088.3	1,937.1
K. Convenios						
k1) Otros Convenios y Subsidios						
L. Otros Ingresos de Libre Disposición (L=l1+l2)		20,681.4	20,681.4	2,925.9	2,925.9	17,755.5
l1) Participaciones en Ingresos Locales						
l2) Otros Ingresos de Libre Disposición		20,681.4	20,681.4	2,925.9	2,925.9	17,755.5
I. Total de Ingresos de Libre Disposición (I=A+B+C+D+E+F+G+H+I+J+K+L)	95,798.5	17,908.3	113,706.8	94,078.0	94,078.0	19,628.8
Ingresos Excedentes de Ingresos de Libre Disposición						
Transferencias Federales Etiquetadas						
A. Aportaciones (A=a1+a2+a3+a4+a5+a6+a7+a8)						
a1) Fondo de Aportaciones para la Nómina Educativa y Gasto Operativo						
a2) Fondo de Aportaciones para los Servicios de Salud						
a3) Fondo de Aportaciones para la Infraestructura Social						
a4) Fondo de Aportaciones para el Fortalecimiento de los Municipios y de las Demarcaciones Territoriales del Distrito Federal						
a5) Fondo de Aportaciones Múltiples						
a6) Fondo de Aportaciones para la Educación Tecnológica y de Adultos						
a7) Fondo de Aportaciones para la Seguridad Pública de los Estados y del Distrito Federal						
a8) Fondo de Aportaciones para el Fortalecimiento de las Entidades Federativas						
B. Convenios (B=b1+b2+b3+b4)						
b1) Convenios de Protección Social en Salud						
b2) Convenios de Descentralización						
b3) Convenios de Reasignación						
b4) Otros Convenios y Subsidios						
C. Fondos Distintos de Aportaciones (C=c1+c2)						
c1) Fondo para Entidades Federativas y Municipios Productores de Hidrocarburos						
c2) Fondo Minero						
D. Transferencias, Subsidios y Subvenciones, y Pensiones y Jubilaciones						
E. Otras Transferencias Federales Etiquetadas						
II. Total de Transferencias Federales Etiquetadas (II = A + B + C + D + E)						
III. Ingresos Derivados de Financiamientos (III = A)						
A. Ingresos Derivados de Financiamientos						
IV. Total de Ingresos (IV = I + II + III)	95,798.5	17,908.3	113,706.8	94,078.0	94,078.0	19,628.8
Datos Informativos						
1. Ingresos Derivados de Financiamientos con Fuente de Pago de Ingresos de Libre Disposición						
2. Ingresos Derivados de Financiamientos con Fuente de Pago de Transferencias Federales Etiquetadas						
3. Ingresos Derivados de Financiamientos (3 = 1 + 2)						

CUENTA PÚBLICA DEL GOBIERNO, ORGANISMOS AUXILIARES Y AUTÓNOMOS DEL ESTADO DE MÉXICO 2019

Tecnológico de Estudios Superiores del Oriente del Estado de México						
Estado Analítico del Ejercicio del Presupuesto de Egresos Detallado - LDF						
Clasificación por Objeto del Gasto (Capítulo y Concepto)						
Del 1 de enero al 31 de Diciembre de 2019						
(Miles de Pesos)						
Concepto	Egresos					Subejercicio
	Aprobado	Ampliaciones/ (Reducciones)	Modificado	Devengado	Pagado	
I. Gasto No Etiquetado (I=A+B+C+D+E+F+G+H+I)	95,798.5	17,908.3	113,706.8	111,366.2	110,009.8	2,340.6
A. Servicios Personales (A=a1+a2+a3+a4+a5+a6+a7)	58,909.3	3,409.7	62,319.0	60,182.5	60,182.5	2,136.5
a1) Remuneraciones al Personal de Carácter Permanente	27,696.2	7,523.5	35,219.7	35,006.4	35,006.4	213.3
a2) Remuneraciones al Personal de Carácter Transitorio						
a3) Remuneraciones Adicionales y Especiales	16,955.3	-3,619.5	13,335.8	12,341.2	12,341.2	994.6
a4) Seguridad Social	10,607.4	-1,132.2	9,475.2	8,713.9	8,713.9	761.3
a5) Otras Prestaciones Sociales y Económicas	3,597.1	637.9	4,235.0	4,090.6	4,090.6	144.4
a6) Previsiones						
a7) Pago de Estímulos a Servidores Públicos	53.3		53.3	30.4	30.4	22.9
B. Materiales y Suministros (B=b1+b2+b3+b4+b5+b6+b7+b8+b9)	7,176.3	-832.4	6,343.9	6,282.1	6,080.3	61.8
b1) Materiales de Administración, Emisión de Documentos y Artículos Oficiales	3,858.9	-218.5	3,640.4	3,600.3	3,591.0	40.1
b2) Alimentos y Utensilios						
b3) Materias Primas y Materiales de Producción y Comercialización						
b4) Materiales y Artículos de Construcción y de Reparación	214.5	326.1	540.6	540.6	529.5	
b5) Productos Químicos, Farmacéuticos y de Laboratorio	902.3	-615.2	287.1	284.6	130.4	2.5
b6) Combustibles, Lubricantes y Aditivos	636.5	-7.4	629.1	610.0	602.8	19.1
b7) Vestuario, Blancos, Prendas de Protección y Artículos Deportivos	570.6	-283.4	287.2	287.2		
b8) Materiales y Suministros Para Seguridad						
b9) Herramientas, Refacciones y Accesorios Menores	993.5	-34.0	959.5	959.4	939.4	0.1
C. Servicios Generales (C=c1+c2+c3+c4+c5+c6+c7+c8+c9)	17,775.4	-69.6	17,705.8	17,572.3	16,694.2	133.5
c1) Servicios Básicos	1830.3	232.9	2,063.2	2,056.6	2,056.6	6.6
c2) Servicios de Arrendamiento	111.2	4.8	116.0	112.7	112.7	3.3
c3) Servicios Profesionales, Científicos, Técnicos y Otros Servicios	7,990.9	-1,361.4	6,629.5	6,529.6	6,003.2	99.9
c4) Servicios Financieros, Bancarios y Comerciales	418.7	73.2	491.9	491.5	477.5	0.4
c5) Servicios de Instalación, Reparación, Mantenimiento y Conservación	4,693.7	-209.9	4,483.8	4,483.2	4,315.1	0.6
c6) Servicios de Comunicación Social y Publicidad	312.1	222.3	534.4	513.1	388.3	213
c7) Servicios de Traslado y Viáticos	620.4	-188.1	432.3	431.0	386.2	13
c8) Servicios Oficiales		249.1	249.1	249.1	249.1	
c9) Otros Servicios Generales	1,798.1	907.5	2,705.6	2,705.5	2,705.5	0.1
D. Transferencias, Asignaciones, Subsidios y Otras Ayudas (D=d1+d2+d3+d4+d5+d6+d7+d8+d9)	4,987.5	-841.1	4,146.4	4,137.9	4,047.9	8.5
d1) Transferencias Internas y Asignaciones al Sector Público						
d2) Transferencias al Resto del Sector Público						
d3) Subsidios y Subvenciones						
d4) Ayudas Sociales	4,987.5	-841.1	4,146.4	4,137.9	4,047.9	8.5
d5) Pensiones y Jubilaciones						
d6) Transferencias a Fideicomisos, Mandatos y Otros Análogos						
d7) Transferencias a la Seguridad Social						
d8) Donativos						
d9) Transferencias al Exterior						
E. Bienes Muebles, Inmuebles e Intangibles (E=e1+e2+e3+e4+e5+e6+e7+e8+e9)	6,950.0	-4,387.7	2,562.3	2,562.0	2,375.5	0.3
e1) Mobiliario y Equipo de Administración	6,700.0	-4,974.3	1,725.7	1,725.4	1,538.9	0.3
e2) Mobiliario y Equipo Educativo y Recreativo	250.0	385.9	635.9	635.9	635.9	
e3) Equipo e Instrumental Médico y de Laboratorio		7.6	7.6	7.6	7.6	
e4) Vehículos y Equipo de Transporte						
e5) Equipo de Defensa y Seguridad						
e6) Maquinaria, Otros Equipos y Herramientas						
e7) Activos Biológicos						
e8) Bienes Inmuebles						
e9) Activos Intangibles		193.1	193.1	193.1	193.1	
F. Inversión Pública (F=f1+f2+f3)						
f1) Obra Pública en Bienes de Dominio Público						
f2) Obra Pública en Bienes Propios						
f3) Proyectos Productivos y Acciones de Fomento						
G. Inversiones Financieras y Otras Provisiones (G=g1+g2+g3+g4+g5+g6+g7)						
g1) Inversiones Para el Fomento de Actividades Productivas						
g2) Acciones y Participaciones de Capital						
g3) Compra de Títulos y Valores						
g4) Concesión de Préstamos						
g5) Inversiones en Fideicomisos, Mandatos y Otros Análogos						
Fideicomiso de Desastres Naturales (Informativo)						
g6) Otras Inversiones Financieras						
g7) Provisiones para Contingencias y Otras Erogaciones Especiales						
H. Participaciones y Aportaciones (H=h1+h2+h3)						
h1) Participaciones						
h2) Aportaciones						
h3) Convenios						
I. Deuda Pública (I=i1+i2+i3+i4+i5+i6+i7)		20,629.4	20,629.4	20,629.4	20,629.4	
i1) Amortización de la Deuda Pública						
i2) Intereses de la Deuda Pública						
i3) Comisiones de la Deuda Pública						
i4) Gastos de la Deuda Pública						
i5) Costo por Coberturas						
i6) Apoyos Financieros						
i7) Adeudos de Ejercicios Fiscales Anteriores (ADEFAS)		20,629.4	20,629.4	20,629.4	20,629.4	

TESOEM

Concepto	Egresos					Subejercicio
	Aprobado	Ampliaciones/ (Reducciones)	Modificado	Devengado	Pagado	
II. Gasto Etiquetado (II=A+B+C+D+E+F+G+H+I)						
A. Servicios Personales (A=a1+a2+a3+a4+a5+a6+a7)						
a1) Remuneraciones al Personal de Carácter Permanente						
a2) Remuneraciones al Personal de Carácter Transitorio						
a3) Remuneraciones Adicionales y Especiales						
a4) Seguridad Social						
a5) Otras Prestaciones Sociales y Económicas						
a6) Provisiones						
a7) Pago de Estímulos a Servidores Públicos						
B. Materiales y Suministros (B=b1+b2+b3+b4+b5+b6+b7+b8+b9)						
b1) Materiales de Administración, Emisión de Documentos y Artículos Oficiales						
b2) Alimentos y Utensilios						
b3) Materias Primas y Materiales de Producción y Comercialización						
b4) Materiales y Artículos de Construcción y de Reparación						
b5) Productos Químicos, Farmacéuticos y de Laboratorio						
b6) Combustibles, Lubricantes y Aditivos						
b7) Vestuario, Blancos, Prendas de Protección y Artículos Deportivos						
b8) Materiales y Suministros Para Seguridad						
b9) Herramientas, Refacciones y Accesorios Menores						
C. Servicios Generales (C=c1+c2+c3+c4+c5+c6+c7+c8+c9)						
c1) Servicios Básicos						
c2) Servicio de Arrendamiento						
c3) Servicios Profesionales, Científicos, Técnicos y Otros Servicios						
c4) Servicios Financieros, Bancarios y Comerciales						
c5) Servicio de Instalación, Reparación, Mantenimiento y Conservación						
c6) Servicio de Comunicación Social y Publicidad						
c7) Servicio de Traslado y Viáticos						
c8) Servicio Oficiales						
c9) Otros Servicios Generales						
D. Transferencias, Asignaciones, Subsidios y Otras Ayudas (D=d1+d2+d3+d4+d5+d6+d7+d8+d9)						
d1) Transferencias Internas y Asignaciones al Sector Público						
d2) Transferencias al Resto del Sector Público						
d3) Subsidios y Subvenciones						
d4) Ayudas Sociales						
d5) Pensiones y Jubilaciones						
d6) Transferencias a Fideicomisos, Mandatos y Otros Análogos						
d7) Transferencias a la Seguridad Social						
d8) Donativos						
d9) Transferencias al Exterior						
E. Bienes Muebles, Inmuebles e Intangibles (E=e1+e2+e3+e4+e5+e6+e7+e8+e9)						
e1) Mobiliario y Equipo de Administración						
e2) Mobiliario y Equipo Educativo y Recreativo						
e3) Equipo e Instrumental Médico y de Laboratorio						
e4) Vehículos y Equipo de Transporte						
e5) Equipo de Defensa y Seguridad						
e6) Maquinaria, Otros Equipos y Herramientas						
e7) Activos Biológicos						
e8) Bienes Inmuebles						
e9) Activos Intangibles						
F. Inversión Pública (F=f1+f2+f3)						
f1) Obra Pública en Bienes de Dominio Público						
f2) Obra Pública en Bienes Propios						
f3) Proyectos Productivos y Acciones de Fomento						
G. Inversiones Financieras y Otras Provisiones (G=g1+g2+g3+g4+g5+g6+g7)						
g1) Inversiones Para el Fomento de Actividades Productivas						
g2) Acciones y Participaciones de Capital						
g3) Compra de Títulos y Valores						
g4) Concesión de Préstamos						
g5) Inversiones en Fideicomisos, Mandatos y Otros Análogos						
Fideicomiso de Desastres Naturales (Informativo)						
g6) Otras Inversiones Financieras						
g7) Provisiones para Contingencias y Otras Erogaciones Especiales						
H. Participaciones y Aportaciones (H=h1+h2+h3)						
h1) Participaciones						
h2) Aportaciones						
h3) Convenios						
I. Deuda Pública (I=i1+i2+i3+i4+i5+i6+i7)						
i1) Amortización de la Deuda Pública						
i2) Intereses de la Deuda Pública						
i3) Comisiones de la Deuda Pública						
i4) Gasto de la Deuda Pública						
i5) Costo por Coberturas						
i6) Apoyos Financieros						
i7) A deudos de Ejercicios Fiscales Anteriores (ADEFAS)						
III. Total de Egresos (III = I + II)	95,798.5	17,908.3	113,706.8	111,366.2	110,009.8	2,340.6

CUENTA PÚBLICA DEL GOBIERNO, ORGANISMOS AUXILIARES Y AUTÓNOMOS DEL ESTADO DE MÉXICO 2019

Tecnológico de Estudios Superiores del Oriente del Estado de México Estado Analítico del Ejercicio del Presupuesto de Egresos Detallado - LDF Clasificación Administrativa Del 1 de Enero al 31 de Diciembre de 2019 (Miles de Pesos)						
Concepto (c)	Egresos					Subejercicio
	Aprobado	Ampliaciones/ (Reducciones)	Modificado	Devengado	Pagado	
I. Gasto No Etiquetado (I=A+B+C+D+E+F+G+H)	95,798.5	17,908.3	113,706.8	111,366.2	110,009.8	2,340.6
Tecnológico de Estudios Superiores del Oriente del Estado de México (210C11)	95,798.5	17,908.3	113,706.8	111,366.2	110,009.8	2,340.6
II. Gasto Etiquetado (II=A+B+C+D+E+F+G+H)						
Tecnológico de Estudios Superiores del Oriente del Estado de México (210C11)						
III. Total de Egresos (III = I + II)	95,798.5	17,908.3	113,706.8	111,366.2	110,009.8	2,340.6

TESOEM

Tecnológico de Estudios Superiores del Oriente del Estado de México Estado Analítico del Ejercicio del Presupuesto de Egresos Detallado - LDF Clasificación Funcional (Finalidad y Función) Del 1 de Enero Al 31 de Diciembre de 2019 (b) (Miles de Pesos)						
Concepto (c)	Egresos					Subejercicio (e)
	Aprobado (d)	Ampliaciones/ (Reducciones)	Modificado	Devengado	Pagado	
I. Gasto No Etiquetado (I=A+B+C+D)	95,798.5	17,908.3	113,706.8	111,366.2	110,009.8	2,340.6
A. Gobierno (A=a1+a2+a3+a4+a5+a6+a7+a8)						
a1) Legislación						
a2) Justicia						
a3) Coordinación de la Política de Gobierno						
a4) Relaciones Exteriores						
a5) Asuntos Financieros y Hacendarios						
a6) Seguridad Nacional						
a7) Asuntos de Orden Público y de Seguridad Interior						
a8) Otros Servicios Generales						
B. Desarrollo Social (B=b1+b2+b3+b4+b5+b6+b7)	95,798.5	-2,721.1	93,077.4	90,736.8	89,380.4	2,340.6
b1) Protección Ambiental						
b2) Vivienda y Servicios a la Comunidad						
b3) Salud						
b4) Recreación, Cultura y Otras Manifestaciones Sociales						
b5) Educación	95,798.5	-2,721.1	93,077.4	90,736.8	89,380.4	2,340.6
b6) Protección Social						
b7) Otros Asuntos Sociales						
C. Desarrollo Económico (C=c1+c2+c3+c4+c5+c6+c7+c8+c9)						
c1) Asuntos Económicos, Comerciales y Laborales en General						
c2) Agropecuaria, Silvicultura, Pesca y Caza						
c3) Combustibles y Energía						
c4) Minería, Manufacturas y Construcción						
c5) Transporte						
c6) Comunicaciones						
c7) Turismo						
c8) Ciencia, Tecnología e Innovación						
c9) Otras Industrias y Otros Asuntos Económicos						
D. Otras No Clasificadas en Funciones Anteriores (D=d1+d2+d3+d4)		20,629.4	20,629.4	20,629.4	20,629.4	
d1) Transacciones de la Deuda Pública / Costo Financiero de la Deuda						
d2) Transferencias, Participaciones y Aportaciones Entre Diferentes Niveles y Ordenes de Gobierno						
d3) Saneamiento del Sistema Financiero						
d4) Adeudos de Ejercicios Fiscales Anteriores		20,629.4	20,629.4	20,629.4	20,629.4	
II. Gasto Etiquetado (II=A+B+C+D)						
A. Gobierno (A=a1+a2+a3+a4+a5+a6+a7+a8)						
a1) Legislación						
a2) Justicia						
a3) Coordinación de la Política de Gobierno						
a4) Relaciones Exteriores						
a5) Asuntos Financieros y Hacendarios						
a6) Seguridad Nacional						
a7) Asuntos de Orden Público y de Seguridad Interior						
a8) Otros Servicios Generales						
B. Desarrollo Social (B=b1+b2+b3+b4+b5+b6+b7)						
b1) Protección Ambiental						
b2) Vivienda y Servicios a la Comunidad						
b3) Salud						
b4) Recreación, Cultura y Otras Manifestaciones Sociales						
b5) Educación						
b6) Protección Social						
b7) Otros Asuntos Sociales						
C. Desarrollo Económico (C=c1+c2+c3+c4+c5+c6+c7+c8+c9)						
c1) Asuntos Económicos, Comerciales y Laborales en General						
c2) Agropecuaria, Silvicultura, Pesca y Caza						
c3) Combustibles y Energía						
c4) Minería, Manufacturas y Construcción						
c5) Transporte						
c6) Comunicaciones						
c7) Turismo						
c8) Ciencia, Tecnología e Innovación						
c9) Otras Industrias y Otros Asuntos Económicos						
D. Otras No Clasificadas en Funciones Anteriores (D=d1+d2+d3+d4)						
d1) Transacciones de la Deuda Pública / Costo Financiero de la Deuda						
d2) Transferencias, Participaciones y Aportaciones Entre Diferentes Niveles y Ordenes de Gobierno						
d3) Saneamiento del Sistema Financiero						
d4) Adeudos de Ejercicios Fiscales Anteriores						
III. Total de Egresos (III = I + II)	95,798.5	17,908.3	113,706.8	111,366.2	110,009.8	2,340.6

CUENTA PÚBLICA DEL GOBIERNO, ORGANISMOS AUXILIARES Y AUTÓNOMOS DEL ESTADO DE MÉXICO 2019

Tecnológico de Estudios Superiores del Oriente del Estado de México Estado Analítico del Ejercicio del Presupuesto de Egresos Detallado - LDF Clasificación de Servicios Personales por Categoría Del 1 de enero al 31 de Diciembre de 2019 (Miles de Pesos)						
Concepto (c)	Egresos					Subejercicio
	Aprobado	Ampliaciones/ (Reducciones)	Modificado	Devengado	Pagado	
I. Gasto No Etiquetado (I=A+B+C+D+E+F)	58,909.3	3,409.7	62,319.0	60,182.5	60,182.5	2,136.5
A. Personal Administrativo y de Servicio Público	58,909.3	3,409.7	62,319.0	60,182.5	60,182.5	2,136.5
B. Magisterio						
C. Servicios de Salud (C=c1+c2)						
c1) Personal Administrativo						
c2) Personal Médico, Paramédico y afín						
D. Seguridad Pública						
E. Gastos asociados a la implementación de nuevas leyes federales o reformas a las mismas (E = e1+ e2)						
e1) Nombre del Programa o Ley 1						
e2) Nombre del Programa o Ley 2						
F. Sentencias laborales definitivas						
II. Gasto Etiquetado (II=A+B+C+D+E+F)						
A. Personal Administrativo y de Servicio Público						
B. Magisterio						
C. Servicios de Salud (C=c1+c2)						
c1) Personal Administrativo						
c2) Personal Médico, Paramédico y afín						
D. Seguridad Pública						
E. Gastos asociados a la implementación de nuevas leyes federales o reformas a las mismas (E = e1+ e2)						
e1) Nombre del Programa o Ley 1						
e2) Nombre del Programa o Ley 2						
F. Sentencias laborales definitivas						
III. Total del Gasto en Servicios Personales (III = I + II)	58,909.3	3,409.7	62,319.0	60,182.5	60,182.5	2,136.5