

# UNIVERSIDAD INTERCULTURAL DEL ESTADO DE MÉXICO

(UIEM)



CONTENIDO	PÁGINA
<b>I. INFORMACIÓN CONTABLE</b>	
ESTADO DE SITUACIÓN FINANCIERA	5
ESTADO DE ACTIVIDADES	6
ESTADO DE VARIACIÓN EN LA HACIENDA PÚBLICA	7
ESTADO DE CAMBIOS EN LA SITUACIÓN FINANCIERA	8
ESTADO DE FLUJOS DE EFECTIVO	9
ESTADO ANALÍTICO DEL ACTIVO	10
ESTADO ANALÍTICO DE LA DEUDA Y OTROS PASIVOS	11
NOTAS A LOS ESTADOS FINANCIEROS	12
<b>II. INFORMACIÓN PRESUPUESTARIA</b>	29
<b>III. INFORMACIÓN PROGRAMÁTICA</b>	45
<b>IV. ANEXOS ESTABLECIDOS EN DIFERENTES ORDENAMIENTOS</b>	57
<b>V. FORMATOS PARA EL CUMPLIMIENTO DE LA LEY DE DISCIPLINA FINANCIERA DE LAS ENTIDADES FEDERATIVAS Y LOS MUNICIPIOS</b>	61



Universidad Intercultural del Estado de México  
Estado de Situación Financiera  
Al 31 de Diciembre de 2020 y 2019  
(Miles de Pesos)

Concepto	Año		Concepto	Año	
	2020	2019		2020	2019
<b>ACTIVO</b>			<b>PASIVO</b>		
<i>Activo Circulante</i>			<i>Pasivo Circulante</i>		
Efectivo y Equivalentes	73,498.6	27,340.4	Cuentas por Pagar a Corto Plazo	51,183.7	27,887.1
Derechos a Recibir Efectivo o Equivalentes	25,098.5	26,521.1	Documentos por Pagar a Corto Plazo		
Derechos a Recibir Bienes o Servicios			Porción a Corto Plazo de la Deuda Pública a Largo Plazo		
Inventarios			Titulos y Valores a Corto Plazo		
Almacenes			Pasivos Diferidos a Corto Plazo		
Estimación por Pérdida o Deterioro de Activos Circulantes			Fondos y Bienes de Terceros en Garantía y/o Administración a Corto Plazo		
Otros Activos Circulantes			Provisiones a Corto Plazo		
			Otros Pasivos a Corto Plazo		
<b>Total de Activos Circulantes</b>	<b>98,597.1</b>	<b>53,861.5</b>	<b>Total de Pasivos Circulantes</b>	<b>51,183.7</b>	<b>27,887.1</b>
<i>Activo No Circulante</i>			<i>Pasivo No Circulante</i>		
Inversiones Financieras a Largo Plazo	409.2		Cuentas por Pagar a Largo Plazo		
Derechos a Recibir Efectivo o Equivalentes a Largo Plazo			Documentos por Pagar a Largo Plazo		
Bienes Inmuebles, Infraestructura y Construcciones en Proceso	223,698.2	198,715.0	Deuda Pública a Largo Plazo		
Bienes Muebles	94,183.5	80,017.3	Pasivos Diferidos a Largo Plazo		
Activos Intangibles			Fondos y Bienes de Terceros en Garantía y/o en Administración a Largo Plazo		
Depreciación, Deterioro y Amortización Acumulada de Bienes	-73,762.7	-63,839.2	Provisiones a Largo Plazo		
Activos Diferidos	140.0				
Estimación por Pérdida o Deterioro de Activos no Circulantes			<b>Total de Pasivos No Circulantes</b>	<b>.0</b>	<b>.0</b>
Otros Activos no Circulantes					
<b>Total de Activos No Circulantes</b>	<b>244,668.2</b>	<b>214,893.1</b>	<b>Total del Pasivo</b>	<b>51,183.7</b>	<b>27,887.1</b>
<b>Total del Activo</b>	<b>343,265.3</b>	<b>268,754.6</b>	<b>HACIENDA PÚBLICA/ PATRIMONIO</b>		
			<i>Hacienda Pública/Patrimonio Contribuido</i>	<b>.0</b>	<b>.0</b>
			Aportaciones		
			Donaciones de Capital		
			Actualización de la Hacienda Pública / Patrimonio		
			<b>Hacienda Pública/Patrimonio Generado</b>	<b>292,081.6</b>	<b>240,867.5</b>
			Resultados del Ejercicio (Ahorro / Desahorro)	52,341.4	-1,732.5
			Resultados de Ejercicios Anteriores	239,632.6	242,492.4
			Revalúos	107.6	107.6
			Reservas		
			Rectificaciones de Resultados de Ejercicios Anteriores		
			<b>Exceso o Insuficiencia en la Actualización de la Hacienda Pública/Patrimonio</b>	<b>.0</b>	<b>.0</b>
			Resultado por Posición Monetaria		
			Resultado por Tenencia de Activos no Monetarios		
			<b>Total Hacienda Pública/ Patrimonio</b>	<b>292,081.6</b>	<b>240,867.5</b>
			<b>Total del Pasivo y Hacienda Pública / Patrimonio</b>	<b>343,265.3</b>	<b>268,754.6</b>

Universidad Intercultural del Estado de México  
Estado de Actividades  
Del 1 de Enero al 31 de Diciembre de 2020 y 2019  
( Miles de Pesos )

Concepto	2020	2019
<b>INGRESOS Y OTROS BENEFICIOS</b>		
<b>Ingresos de la Gestión</b>	.0	.0
Impuestos		
Cuotas y Aportaciones de Seguridad Social		
Contribuciones de Mejoras		
Derechos		
Productos		
Aprovechamientos		
Ingresos por Venta de Bienes y Prestación de Servicios		
<b>Participaciones, Aportaciones, Convenios Incentivos Derivados de la Colaboración Fiscal, Fondos Distintos de Aportaciones, Transferencias, Asignaciones, Subsidios y Subvenciones y Pensiones y Jubilaciones</b>	<b>163,697.1</b>	<b>105,542.6</b>
Participaciones, Aportaciones, Convenios, Incentivos Derivados de la Colaboración Fiscal y Fondos Distintos de Aportaciones		
Transferencia, Asignaciones, Subsidios y Subvenciones y Pensiones y Jubilaciones	163,697.1	105,542.6
<b>Otros Ingresos y Beneficios</b>	<b>2,832.1</b>	<b>2,167.8</b>
Ingresos Financieros	1,375.1	1,998.9
Incremento por Variación de Inventarios		
Disminución del Exceso de Estimaciones por Pérdida o Deterioro u Obsolescencia		
Disminución del Exceso de Provisiones		
Otros Ingresos y Beneficios Varios	1,457.0	168.9
<b>Total de Ingresos y Otros Beneficios</b>	<b>166,529.2</b>	<b>107,710.4</b>
<b>GASTOS Y OTRAS PÉRDIDAS</b>		
<b>Gastos de Funcionamiento</b>	<b>97,448.7</b>	<b>95,028.9</b>
Servicios Personales	56,100.2	53,196.1
Materiales y Suministros	19,002.7	18,387.0
Servicios Generales	22,345.8	23,445.8
<b>Transferencia, Asignaciones, Subsidios y Otras Ayudas</b>	<b>2,082.0</b>	<b>1,515.6</b>
Transferencias Internas y Asignaciones al Sector Público		
Transferencias al Resto del Sector Público		
Subsidios y Subvenciones		
Ayudas Sociales	2,082.0	1,515.6
Pensionamientos y Jubilaciones		
Transferencias a Fideicomisos, Mandatos y Contratos Análogos		
Transferencias a la Seguridad Social		
Donativos		
Transferencias al Exterior		
<b>Participaciones y Aportaciones</b>	<b>.0</b>	<b>.0</b>
Participaciones		
Aportaciones		
Convenios		
<b>Intereses, Comisiones y Otros Gastos de la Deuda Pública</b>	<b>.0</b>	<b>.0</b>
Intereses de la Deuda Pública		
Comisiones de la Deuda Pública		
Gastos de la Deuda Pública		
Costo por Coberturas		
Apoyos Financieros		
<b>Otros Gastos y Pérdidas Extraordinarias</b>	<b>9,923.5</b>	<b>10,927.8</b>
Estimaciones, Depreciaciones, Deterioros, Obsolescencia y Amortizaciones	9,923.5	10,019.3
Provisiones		
Disminución de Inventarios		
Aumento por Insuficiencia de Estimaciones por Pérdida o Deterioro y Obsolescencia		
Aumento por Insuficiencia de Provisiones		
Otros Gastos		908.5
<b>Inversión Pública</b>	<b>4,733.6</b>	<b>1,970.6</b>
Inversión Pública no Capitalizable	4,733.6	1,970.6
<b>Total de Gastos y Otras Pérdidas</b>	<b>114,187.8</b>	<b>109,442.9</b>
<b>Resultados del Ejercicio (Ahorro/Desahorro)</b>	<b>52,341.4</b>	<b>-1,732.5</b>

Universidad Intercultural del Estado de México Estado de Variación en la Hacienda Pública Del 1 de Enero al 31 de Diciembre 2020 y 2019					
Concepto	Hacienda Pública / Patrimonio Contribuido	Hacienda Pública / Patrimonio Generado de Ejercicios Anteriores	Hacienda Pública / Patrimonio Generado del Ejercicio	Exceso o Insuficiencia en la Actualización de la Hacienda Pública / Patrimonio	Total
<b>Hacienda Pública / Patrimonio Contribuido Neto de 2019</b>	0.0				0.0
Aportaciones					0.0
Donaciones de Capital					0.0
Actualización de la Hacienda Pública/Patrimonio					0.0
<b>Hacienda Pública / Patrimonio Generado Neto de 2019</b>		242,600.0	-1,732.5	0.0	240,867.5
Resultados del Ejercicio (Ahorro/Desahorro)			-1,732.5		-1,732.5
Resultados de Ejercicios Anteriores		242,492.4			242,492.4
Revalúos		107.6			107.6
Reservas					0.0
Rectificaciones de Resultados de Ejercicios Anteriores					0.0
<b>Exceso o Insuficiencia en la Actualización de la Hacienda Pública / Patrimonio Neto de 2019</b>				0.0	0.0
Resultado por Posición Monetaria					0.0
Resultado por Tenencia de Activos no Monetarios					0.0
<b>Hacienda Pública / Patrimonio Neto Final de 2019</b>	0.0	242,600.0	-1,732.5	0.0	240,867.5
<b>Cambios en la Hacienda Pública / Patrimonio Contribuido Neto de 2020</b>	0.0				0.0
Aportaciones					0.0
Donaciones de Capital					0.0
Actualización de la Hacienda Pública/Patrimonio					0.0
<b>Variaciones de la Hacienda Pública / Patrimonio Generado Neto de 2020</b>		-2,859.8	54,073.9		51,214.1
Resultados del Ejercicio (Ahorro/Desahorro)			52,341.4		52,341.4
Resultados de Ejercicios Anteriores		-2,859.8	1,732.5		-1,127.3
Revalúos					0.0
Reservas					0.0
Rectificaciones de Resultados de Ejercicios Anteriores					0.0
<b>Cambios en el Exceso o Insuficiencia en la Actualización de la Hacienda Pública / Patrimonio Neto de 2020</b>				0.0	0.0
Resultado por Posición Monetaria					0.0
Resultado por Tenencia de Activos no Monetarios					0.0
<b>Hacienda Pública / Patrimonio Neto Final de 2020</b>	0.0	239,740.2	52,341.4	0.0	292,081.6

**Universidad Intercultural del Estado de México**  
**Estado de Cambios en la Situación Financiera**  
**Del 1 de Enero al 31 de Diciembre de 2020**  
(Miles de pesos)

Concepto	Origen	Aplicación
<b>ACTIVO</b>	<b>11,346.1</b>	<b>85,856.8</b>
<b>Activo Circulante</b>	<b>1,422.6</b>	<b>46,158.2</b>
Efectivo y Equivalentes		46,158.2
Derechos a Recibir Efectivo o Equivalentes	1,422.6	
Derechos a Recibir Bienes o Servicios		
Inventarios		
Almacenes		
Estimación por Pérdida o Deterioro de Activos Circulantes		
Otros Activos Circulantes		
<b>Activo No circulante</b>	<b>9,923.5</b>	<b>39,698.6</b>
Inversiones Financieras a Largo Plazo		409.2
Derechos a Recibir Efectivo o Equivalentes a Largo Plazo		
Bienes Inmuebles, Infraestructura y Construcciones en Proceso		24,983.2
Bienes Muebles		14,166.2
Activos Intangibles		
Depreciación, Deterioro y Amortización Acumulada de Bienes	9,923.5	
Activos Diferidos		140.0
Estimación por Pérdida o Deterioro de Activos no Circulantes		
Otros Activos no Circulantes		
<b>PASIVO</b>	<b>23,296.6</b>	<b>.0</b>
<b>Pasivo Circulante</b>	<b>.0</b>	<b>.0</b>
Cuentas por Pagar a Corto Plazo		
Documentos por Pagar a Corto Plazo		
Porción a Corto Plazo de la Deuda Pública a Largo Plazo		
Títulos y Valores a Corto Plazo		
Pasivos Diferidos a Corto Plazo		
Fondos y Bienes de Terceros en Garantía y/o Administración a Corto Plazo		
Provisiones a Corto Plazo		
Otros Pasivos a Corto Plazo		
<b>Pasivo No Circulante</b>	<b>23,296.6</b>	<b>.0</b>
Cuentas por Pagar a Largo Plazo	23,296.6	.0
Documentos por Pagar a Largo Plazo		
Deuda Pública a Largo Plazo		
Pasivos Diferidos a Largo Plazo		
Fondos y Bienes de Terceros en Garantía y/o en Administración a Largo Plazo		
Provisiones a Largo Plazo		
<b>HACIENDA PÚBLICA/PATRIMONIO</b>	<b>54,073.9</b>	<b>2,859.8</b>
<b>Hacienda Pública/Patrimonio Contribuido</b>	<b>.0</b>	<b>.0</b>
Aportaciones		
Donaciones de Capital		
Actualización de la Hacienda Pública/Patrimonio		
<b>Hacienda Pública/Patrimonio Generado</b>	<b>54,073.9</b>	<b>2,859.8</b>
Resultados del Ejercicio (Ahorro/Desahorro)	54,073.9	
Resultados de Ejercicios Anteriores		2,859.8
Revalúos		
Reservas		
Rectificaciones de Resultados de Ejercicios Anteriores		
<b>Exceso o insuficiencia en la Actualización de la Hacienda Pública/Patrimonio</b>	<b>.0</b>	<b>.0</b>
Resultado por Posición Monetaria		
Resultado por Tenencia de Activos no Monetarios		



Universidad Intercultural del Estado de México  
Estado de Flujos de Efectivo  
Del 1 de Enero al 31 de Diciembre de 2020 y 2019  
( Miles de Pesos )

Concepto	2020	2019
<b>Flujos de Efectivo de las Actividades de Operación</b>		
<b>Origen</b>	<b>166,529.2</b>	<b>107,710.4</b>
Impuestos		
Cuotas y Aportaciones de Seguridad Social		
Contribuciones de Mejoras		
Derechos		
Productos	1,375.1	1,998.9
Aprovechamientos		
Ingresos por Venta de Bienes y Prestación de Servicios		
Participaciones, Aportaciones, Convenios, Incentivos de la Colaboración Fiscal y Fondos Distintos		
Transferencias, Asignaciones, Subsidios y Subvenciones, y Pensiones y Jubilaciones	163,697.1	105,542.6
Otros Orígenes de Operación	1,457.0	168.9
<b>Aplicación</b>	<b>114,187.8</b>	<b>109,442.9</b>
Servicios Personales	56,100.2	53,196.1
Materiales y Suministros	19,002.7	18,387.0
Servicios Generales	22,345.8	23,445.8
Transferencias Internas y Asignaciones al Sector Público		
Transferencias al Resto del Sector Público		
Subsidios y Subvenciones		
Ayudas Sociales	2,082.0	1,515.6
Pensiones y Jubilaciones		
Transferencias a Fideicomisos, Mandatos y Contratos Análogos		
Transferencias a la Seguridad Social		
Donativos		
Transferencias al Exterior		
Participaciones		
Aportaciones		
Convenios		
Otras Aplicaciones de Operación	14,657.1	12,898.4
<b>Flujos Netos de Efectivo por Actividades de Operación</b>	<b>52,341.4</b>	<b>-1,732.5</b>
<b>Flujos de Efectivo de las Actividades de Inversión</b>		
<b>Origen</b>	<b>11,346.1</b>	<b>14,766.7</b>
Bienes Inmuebles, Infraestructura y Construcciones en Proceso		12.6
Bienes Muebles		10,019.3
Otros Orígenes de Inversión	11,346.1	4,734.8
<b>Aplicación</b>	<b>39,698.6</b>	<b>4,537.0</b>
Bienes Inmuebles, Infraestructura y Construcciones en Proceso	24,983.2	4,537.0
Bienes Muebles	14,166.2	
Otras Aplicaciones de Inversión	549.2	
<b>Flujos Netos de Efectivo por Actividades de Inversión</b>	<b>-28,352.5</b>	<b>10,229.7</b>
<b>Flujo de Efectivo de las Actividades de Financiamiento</b>		
<b>Origen</b>	<b>22,169.3</b>	<b>.0</b>
Endeudamiento Neto		
Interno		
Externo		
Otros Orígenes de Financiamiento	22,169.3	
<b>Aplicación</b>	<b>.0</b>	<b>15,021.5</b>
Servicios de la Deuda		
Interno		
Externo		
Otras Aplicaciones de Financiamiento		15,021.5
<b>Flujos Netos de Efectivo por Actividades de Financiamiento</b>	<b>22,169.3</b>	<b>-15,021.5</b>
<b>Incremento/Disminución Neta en el Efectivo y Equivalentes al Efectivo</b>	<b>46,158.2</b>	<b>-6,524.3</b>
<b>Efectivo y Equivalentes al Efectivo al Inicio del Ejercicio</b>	<b>27,340.4</b>	<b>33,864.7</b>
<b>Efectivo y Equivalentes al Efectivo al Final del Ejercicio</b>	<b>73,498.6</b>	<b>27,340.4</b>

Universidad Intercultural del Estado de México  
Estado Analítico del Activo  
Del 1 de Enero al 31 de Diciembre de 2020  
(Miles de Pesos)

Concepto	Saldo Inicial	Cargos del Período	Abonos del Período	Saldo Final	Variación del Período
	1	2	3	4 = (1+2-3)	(4-1)
<b>ACTIVO</b>	<b>268,754.6</b>	<b>275,314.1</b>	<b>200,803.4</b>	<b>343,265.3</b>	<b>74,510.7</b>
<b>Activo Circulante</b>	<b>53,861.5</b>	<b>205,369.6</b>	<b>160,634.0</b>	<b>98,597.1</b>	<b>44,735.6</b>
Efectivo y Equivalentes	27,340.4	201,286.1	155,127.9	73,498.6	46,158.2
Derechos a Recibir Efectivo o Equivalentes	26,521.1	4,083.5	5,506.1	25,098.5	-1,422.6
Derechos a Recibir Bienes o Servicios				.0	.0
Inventarios				.0	.0
Almacenes				.0	.0
Estimación por Pérdida o Deterioro de Activos Circulantes				.0	.0
Otros Activos Circulantes				.0	.0
<b>Activo No Circulante</b>	<b>214,893.1</b>	<b>69,944.5</b>	<b>40,169.4</b>	<b>244,668.2</b>	<b>29,775.1</b>
Inversiones Financieras a Largo Plazo	.0	13,451.4	13,042.2	409.2	409.2
Derechos a Recibir Efectivo o Equivalentes a Largo Plazo				.0	.0
Bienes Inmuebles, Infraestructura y Construcciones en Proceso	198,715.0	42,186.9	17,203.7	223,698.2	24,983.2
Bienes Muebles	80,017.3	14,166.2	.0	94,183.5	14,166.2
Activos Intangibles				.0	.0
Depreciación, Deterioro y Amortización Acumulada de Bienes	-63,839.2	.0	9,923.5	-73,762.7	-9,923.5
Activos Diferidos	.0	140.0	.0	140.0	140.0
Estimación por Pérdida o Deterioro de Activos no Circulantes				.0	.0
Otros Activos no Circulantes				.0	.0

Universidad Intercultural del Estado de México  
 Estado Analítico de la Deuda y Otros Pasivos  
 Del 1 de Enero al 31 de Diciembre de 2020  
 (Miles de Pesos)

Denominación de las Deudas	Moneda de Contratación	Institución o País Acreedor	Saldo Inicial del Período	Saldo Final del Período
<b>DEUDA PÚBLICA</b>				
<b>Corto Plazo</b>				
<b>Deuda Interna</b>			.0	.0
Instituciones de Crédito				
Títulos y Valores				
Arrendamientos Financieros				
<b>Deuda Externa</b>			.0	.0
Organismos Financieros Internacionales				
Deuda Bilateral				
Títulos y Valores				
Arrendamientos Financieros				
<b>Subtotal a Corto Plazo</b>			<b>.0</b>	<b>.0</b>
<b>Largo Plazo</b>				
<b>Deuda Interna</b>			.0	.0
Instituciones de Crédito				
Títulos y Valores				
Arrendamientos Financieros				
<b>Deuda Externa</b>			.0	.0
Organismos Financieros Internacionales				
Deuda Bilateral				
Títulos y Valores				
Arrendamientos Financieros				
<b>Subtotal a Largo Plazo</b>			<b>.0</b>	<b>.0</b>
<b>Otros Pasivos</b>			<b>27,887.1</b>	<b>51,183.7</b>
<b>Total de Deuda y Otros Pasivos</b>			<b>27,887.1</b>	<b>51,183.7</b>

## NOTAS A LOS ESTADOS FINANCIEROS

### NOTAS DE DESGLOSE

#### 1. ESTADO DE SITUACIÓN FINANCIERA

##### ACTIVO

- Efectivo y Equivalentes

Este rubro se encuentra integrado por cuentas de cheques, constituido por moneda de curso legal y se encuentra a su valor nominal y se integra como sigue:

Cuenta	Importe (Miles de pesos)	
	<u>2020</u>	<u>2019</u>
Bancos / Tesorería	73,498.6	27,340.4
<b>Total</b>	<b>73,498.6</b>	<b>27,340.4</b>

##### BANCOS / TESORERÍA

BBVA Cta. 283	180.3	180.3
BBVA Cta. 142	3,213.2	6,300.9
BBVA Cta. 656	4,403.6	3,931.7
BBVA Cta. 109	322.3	322.3
BBVA Cta. 829	754.1	412.3
BBVA Cta. 324	164.0	164.0
BBVA Cta. 720	391.4	391.3
BBVA Cta. 887	155.1	152.4
BBVA Cta. 724	3,947.3	3,903.5
BBVA Cta. 060	77.8	77.8
BBVA Cta. 544	50.7	50.7
BBVA Cta. 637	30.3	30.3
BBVA Cta. 222	1.6	1.6
BBVA Cta. 614	504.4	340
BBVA Cta. 418	1.6	1.6
BBVA Cta. 359	141.7	141.7
BBVA Cta. 807	13,549.5	10,790.8
BBVA Cta. 926		133.9
BBVA Cta. 350	16.2	13.3
BBVA Cta. 764	10,175.8	
BBVA Cta. 844	.1	
BBVA Cta. 179	183.7	
BBVA Cta. 559	35,233.9	

<b>SUMA</b>	<b>73,498.6</b>	<b>27,340.4</b>
-------------	-----------------	-----------------

- **Derechos a Recibir Efectivo o Equivalentes**

Concentra los derechos a favor de la Universidad; se integra principalmente por las cuentas de inversiones a corto plazo, las cuentas por cobrar de subsidio y está integrada por:

Cuenta	Concepto	Importe (Miles de pesos)	
		2020	2019
Inversiones Financieras a corto plazo			
BBVA CTA. 593		19,767.7	21,775.9
BBVA CTA. 801		4,987.7	4,745.2
	<b>SUMA</b>	<b>24,755.4</b>	<b>26,521.1</b>
Cuentas por cobrar a corto plazo			
Otras cuentas por cobrar a corto plazo		343.1	
	<b>SUMA</b>	<b>343.1</b>	
	<b>Total</b>	<b>25,098.5</b>	<b>26,521.1</b>

- **Inversiones Financieras a Largo Plazo**

Concentra recursos de la Universidad, en inversiones, cuya recuperación se efectuará en un plazo mayor a un año; estos recursos se destinaron a fideicomisos, mandatos y contratos análogos para el ejercicio de las funciones encomendadas; y está integrada por: RECURSO ETIQUETADO

Cuenta	Importe (Miles de pesos)	
	2020	2019
Fideicomiso F/408816-7 PROFEXCE 2020	409.2	-
	<b>409.2</b>	<b>-</b>

- **Bienes Muebles, Inmuebles e Intangibles**

En concordancia con el postulado básico de valuación, los bienes muebles, es decir, mobiliario y equipo, vehículos, equipos especiales, entre otros, se registra a su costo de adquisición, o bien, a su valor estimado razonablemente o de un bien similar por el área administrativa correspondiente o al de avalúo, en caso de que sean producto de una donación, expropiación, adjudicación o dación en pago, aun cuando no se cuente con la factura o documento original que ampare la propiedad del bien, e incluso cuando se encuentren en trámite de regularización de la propiedad. En todos los casos se deberán incluir los gastos y costos relacionados con su adquisición, así como el impuesto al valor agregado excepto cuando se trate de organismos sujetos a un régimen fiscal distinto al de no contribuyentes. Este rubro se integra de la siguiente manera:

Cuenta	Importe (Miles de pesos)	
	2020	2019
Edificios	159,150.7	151,963.8
Construcción en Proceso de Bienes	64,547.5	46,751.2
	<b>223,698.2</b>	<b>198,715.0</b>
Mobiliario y Equipo de Administración	43,152.8	33,567.7
Mobiliario y Equipo Educativo y Recreativo	28,556.6	23,975.5
Equipo e Instrumental Médico y de Laboratorio	15,301.7	15,301.7
Equipo de Transporte	7,172.4	7,172.4
	<b>94,183.5</b>	<b>80,017.3</b>
<b>Total</b>	<b>317,881.7</b>	<b>278,732.3</b>

La depreciación representa la parte estimada de la cantidad de los bienes muebles e inmuebles que se han consumido durante un periodo, su fin es de índole informativo. El registro contable de la depreciación tiene como objetivo reconocer la pérdida de valor de un bien que puede originarse por obsolescencia, desgaste o deterioro ordinario, defectos de fabricación, falta de uso, insuficiencia, entre otros.

La depreciación se calcula, a partir del mes siguiente al de su adquisición, usando el método de línea recta. Los porcentajes de depreciación para el ejercicio 2020 fueron los siguientes:

	Tasa anual
• Edificios y Construcciones	2%
• Mobiliario y Equipo de Oficina	3%
• Equipo de Cómputo y Accesorios	20%
• Equipo Diverso	10%
• Equipo de Transporte	10%
• Equipo Médico	10%
• Equipo de Comunicación	10%

El saldo de la depreciación acumulada al 31 de diciembre de 2020 es de 73 millones 762.7 miles de pesos como a continuación se detalla:

Cuenta	2020	2019
Depreciación de Bienes Inmuebles	17,753.1	14,665.9
Depreciación de Bienes Muebles	56,009.6	49,173.3
<b>Suma de Depreciaciones Acumuladas</b>	<b>73,762.7</b>	<b>63,839.2</b>
<b>Valor Neto de Bienes Muebles, Inmuebles e Intangibles</b>	<b>244,119.0</b>	<b>214,893.1</b>

- **Activos Diferidos**

Refleja el monto de otros bienes y derechos; a favor de la Universidad, cuyo beneficio se recibirá en un período mayor a doce meses, no incluido en los rubros anteriores; y está integrada por:

Cuenta	Importe (Miles de pesos)	
	2020	2019
Garantía curso de capacitación	140.0	-
	<u>140.0</u>	<u>-</u>

### PASIVO

- **Cuentas por Pagar a Corto Plazo**

Compromisos adquiridos por las obligaciones a cargo de la Universidad, se integra por los rubros de proveedores derivados de la adquisición materiales e insumos y de la prestación de servicios; así como Contratistas por Obras Públicas y Otras Cuentas por Pagar, como se detallan a continuación:

Concepto	2020	
	Importe (Miles de pesos)	Vencimiento (Días)
<b>Proveedores</b>		180
Arturo Ornelas Lizardi	4.0	
GIHUVI Ingeniería y Consultoría, S.A. de C.V.	118.8	
Ampliación Servicio de Energía Eléctrica	65.7	
<b>SUMA</b>	<u>188.5</u>	
<b>Contratistas por Obras Públicas por Pagar a Corto Plazo</b>		
Coningar Construcciones, S.A. DE C.V.	1.1	
Proyecto Ejecutivo (Andadores)	0.1	
Convenio IMIFE (Clínica de Salud 2da. Etapa)	350.6	
Edificio Tlaloc	793.5	
Talleres	3,811.4	365
Seccionador	1,292.8	
2do. Nivel Clínica De Salud Intercultural (PROEXOES)	2,608.6	
VH Construcciones y Asesoría en ingeniería, S.A. de C.V. (Cheques en tránsito)	2.7	
Plantel Xonacatlán	35,000.0	
<b>SUMA</b>	<u>43,860.8</u>	
<b>Retenciones y Contribuciones por Pagar a Corto Plazo</b>		
Retenciones a Favor de Terceros por Pagar	446.9	
Retenciones por Obra	873.0	
<b>SUMA</b>	<u>1,319.9</u>	

<b>Otras Cuentas por Pagar a Corto Plazo</b>	5.0	
Proyecto de Documentación Lingüística		
Proyecto Traducción Ley de Igualdad	14.2	
Proyecto CDI I Planes Regionales	7.5	
Proyecto CDI 2 Programa Mujeres Emprendedoras	107.2	
Proyecto CDI 3 Sensibilización en Equidad de Género	4.5	
Proyecto CDI 4 Elaboración de Proyectos Planes Microregionales	1.8	180
Proyectos de Capacitación (FONART)	11.6	
Proyecto de Documentación Lingüística (2da. Etapa)	89.8	
Programa Cruzada Contra el Hambre	242.2	
Proyecto Encuesta-Percepción Gestión Municipal	127.7	
Proyecto FONHAPO-UIEM 2014	6.7	
Programa Cruzada Nacional Contra el Hambre 2014	519.8	
Proyecto Sistema Regional de Salud (SIRSI)	656.7	
Proyecto CEMyBS-UIEM 2014	5.0	
Proyecto SEDATU-UIEM 2015	869.5	
Proyecto UIEM-SEDESOL CUIS 2015	890.0	
Proyecto CEMyBS-UIEM Impartición de 15 talleres	106.0	
Proyecto CEMyBS-UIEM Investigación Cualitativa-Cuantitativa	9.6	
Daniel Juan Vallejo Garduño	30.5	
Traducción INALI	20.9	
Programa S273-SEDATU	11.6	
Programa de Ordenamiento Territorial de B.C.S.	20.0	
Proyecto Telemedicina	50.0	
Servicios Cárnicos Lomas, S.A. de C.V.	2.5	
Rodrigo Vidal Tamayo Ramírez	11.0	
Blas Francisco Velarde Vargas	0.1	
Gloria Real Pedraza	1.0	180
Red, Eléctrica y Cisterna Edificio de Talleres	334.3	
Acondicionamiento Eléctrico 2do Nivel de Clínica de Salud I.	751.5	
Yadira Sánchez Beltrán	10.2	
Municipio de Zitácuaro Michoacán	1.6	
Antonio Romero Hernández	200.0	
Instituto Humanista de la Republica Dominicana Inhudom S.R.L.	146.6	
Centro Agronómico Tropical de Investigación y Enseñanza	92.7	
IMIFE (Acondicionamiento De Quirófano)	6.5	
Cheques en Transito	187.1	
Cheques en Transito	6.4	
Gobierno del Estado de México	21.3	
TESOFE	233.9	
<b>SUMA</b>	<b>5,814.5</b>	
<b>Total Cuentas por Pagar a Corto Plazo</b>	<b>51,183.7</b>	



## 2. ESTADO DE ACTIVIDADES

## • Ingresos

Los ingresos que se generaron, se detallan a continuación:

Concepto	Importe (Miles de pesos)	
	<u>2020</u>	<u>2019</u>
• Participaciones, Aportaciones, Convenios Incentivos Derivados de la Colaboración Fiscal, Fondos Distintos de Aportaciones, Transferencias, Asignaciones, Subsidios y Subvenciones y Pensiones y Jubilaciones		
Subsidio Estatal	52,525.7	51,783.1
Subsidio Federal	55,442.8	47,504.0
Programa de Fortalecimiento a la Calidad Educativa (PFCE)		2,621.4
Programa para el Desarrollo Profesional Docente, para el Tipo <u>superior (PRODEP)</u>	341.7	80.0
FAM 2020	1,378.7	1,726.0
INPI		1,828.1
Programa de Fortalecimiento a la Excelencia Educativa (PROFEXCE)	14,382.6	
Programa de Acciones para el Desarrollo (PAD)	39,625.6	
<b>SUMA</b>	<b>163,697.1</b>	<b>105,542.6</b>
<b>Otros ingresos y beneficios</b>		
• Ingresos Financieros	1,375.1	1,998.9
Otros Ingresos	1,457.0	168.9
<b>SUMA</b>	<b>2,832.1</b>	<b>2,167.8</b>
<b>Total Ingresos</b>	<b>166,529.2</b>	<b>107,710.4</b>

## • Gastos y Otras Pérdidas

Concepto	Importe (Miles de pesos)	
	<u>2020</u>	<u>2019</u>
<b>Gastos de Funcionamiento</b>		
Servicios Personales	56,100.2	53,196.1
Materiales y Suministros	19,002.7	18,387.0
Servicios Generales	22,345.8	23,445.8
<b>Total de Gastos de Funcionamiento</b>	<b>97,448.7</b>	<b>95,028.9</b>
<b>Transferencia, Asignaciones, Subsidios y Otras Ayudas</b>		
Ayudas Sociales	2,082.0	1,515.6
Otros Gastos y Pérdidas Extraordinarias	9,923.5	10,927.8

Depreciación	9,923.5	10,019.3
Otros Gastos		908.5
<b>Inversión Pública</b>	<b>4,733.6</b>	<b>1,970.6</b>
Bienes Muebles e Intangibles	1,584.4	244.6
Inversión Pública	3,149.2	1,726.0
<b>Total de Gastos y Otras Pérdidas</b>	<b>114,187.8</b>	<b>109,442.9</b>

### 3. ESTADO DE VARIACIONES EN LA HACIENDA PÚBLICA

Integrado por las aportaciones que en efectivo o en especie que el Gobierno del Estado ha hecho al Instituto, por los subsidios otorgados para la adquisición de bienes y servicios, así como el resultado de la operación del presente ejercicio y anteriores

Cuenta	Importe (Miles de pesos)	
	2020	2019
Aportaciones		
Resultado del Ejercicio (Ahorro/Desahorro)	52,341.4	-1,732.5
Resultado de Ejercicios Anteriores	239,632.6	242,492.4
Revalúos	107.6	107.6
<b>Total</b>	<b>292,081.6</b>	<b>240,867.5</b>

### 4. ESTADO DE FLUJOS DE EFECTIVO

#### Efectivo y equivalentes

1. El análisis de los saldos inicial y final que figuran en la última parte del Estado de Flujo de Efectivo en la cuenta de Efectivo y Equivalentes es como sigue:

Concepto	2020	2019
Efectivo en Bancos-Tesorería	73,498.6	27,340.4
<b>Total de Efectivo y Equivalentes</b>	<b>73,498.6</b>	<b>27,340.4</b>

2. Conciliación de los Flujos de Efectivo Netos de las Actividades de Operación y la cuenta de Ahorro/Desahorro antes de Rubros Extraordinarios.

Integración de Flujo de Efectivo	Al 31 de Diciembre de 2020	2019
Flujos Netos de Efectivo por Actividades de Operación	52,341.4	-1,732.5
Flujos Netos de Efectivo por Actividades de Inversión	-28,352.5	10,229.7
Flujos Netos de Efectivo por Actividades de Financiamiento	22,169.3	-15,021.5
Incremento/Disminución Neto en el Efectivo y Equivalente al Efectivo	46,158.2	-6,524.3
Efectivo y Equivalentes al Efectivo al Inicio del Ejercicio	27,340.4	33,864.7
Efectivo y Equivalentes al Efectivo al Final del Ejercicio	73,498.6	27,340.4

**5. CONCILIACIÓN ENTRE LOS INGRESOS PRESUPUESTARIOS Y CONTABLES, ASÍ COMO ENTRE LOS EGRESOS PRESUPUESTARIOS Y LOS GASTOS CONTABLES.**

Universidad Intercultural del Estado de México Conciliación entre los Ingresos Presupuestarios y Contables Correspondiente del 1 de Enero al 31 de Diciembre de 2020 (Miles de Pesos)	
<b>1. Ingresos Presupuestarios</b>	<b>202,473.3</b>
<b>2. Más Ingresos Contables no Presupuestarios</b>	<b>0.0</b>
Ingresos Financieros	
Incremento por Variación de Inventarios	
Disminución del Exceso de Estimaciones por Pérdida o Deterioro u Obsolescencia	
Disminución del Exceso de Provisiones	
Otros Ingresos y Beneficios Varios	
Otros Ingresos Contables no Presupuestarios	
<b>3. Menos Ingresos Presupuestarios no Contables</b>	<b>35,944.1</b>
Aprovechamientos Patrimoniales	
Ingresos Derivados de Financiamientos	35,944.1
Otros Ingresos Presupuestarios no Contables	
<b>4. Ingresos Contables (4 = 1 + 2 - 3)</b>	<b>166,529.2</b>

Universidad Intercultural del Estado de México Conciliación entre los Egresos Presupuestarios y los Gastos Contables Correspondiente del 1 de Enero al 31 de Diciembre de 2020 ( Miles de Pesos)	
<b>1.- Total de Egresos Presupuestarios</b>	<b>157,054.6</b>
<b>2.- Menos Egresos Presupuestarios no Contables</b>	<b>52,790.3</b>
Materias Primas y Materiales de Producción y Comercialización	
Materiales y Suministros	
Mobiliario y Equipo de Administración	9,585.1
Mobiliario y Equipo Educativo y Recreativo	4,581.2
Equipo e Instrumental Médico y de Laboratorio	
Vehículos y Equipo de Transporte	
Equipo de Defensa y Seguridad	
Maquinaria, Otros Equipos y Herramientas	
Activos Biológicos	
Bienes Inmuebles	
Activos Intangibles	
Obra Pública en Bienes de Dominio Público	
Obra Pública en Bienes Propios	35,000.0
Acciones y Participaciones de Capital	
Compra de Títulos y Valores	
Concesión de Préstamos	
Inversiones en Fideicomisos, Mandatos y Otros Análogos	
Provisiones para Contingencias y Otras Erogaciones Especiales	
Amortización de la Deuda Pública	
Adeudos de Ejercicios Fiscales Anteriores (ADEFAS)	3,624.0
<b>Otros Egresos Presupuestales no Contables</b>	
<b>3. Más Gastos Contables no Presupuestales</b>	<b>9,923.5</b>
Estimaciones, Depreciaciones, Deterioros, Obsolescencia y Amortizaciones	9,923.5
Provisiones	
Disminución de Inventarios	
Aumento por Insuficiencia de Estimaciones por Pérdida o Deterioro u Obsolescencia	
Aumento por Insuficiencia de Provisiones	
Otros Gastos	
<b>Otros Gastos Contables no Presupuestales</b>	
<b>4. Total de Gasto Contable (4 = 1 - 2 + 3)</b>	<b>114,187.8</b>

## NOTAS DE MEMORIA (CUENTAS DE ORDEN)

Las cuentas de orden se utilizan para registrar movimientos de valores, que no afecten o modifiquen el balance del ente contable, sin embargo, su incorporación en libros es necesaria con fines de recordatorio contable, de control y en general sobre los aspectos administrativos, o bien, para consignar sus derechos o responsabilidades contingentes que puedan, o no, presentarse en el futuro.

Las cuentas que se manejan para efectos de estas Notas son las siguientes:

Cuentas de Orden Contables y Presupuestales:

Universidad Intercultural del Estado de México		
CUENTAS DE ORDEN CONTABLES		
(Miles de Pesos)		
	<u>2020</u>	<u>2019</u>
<b>CUENTAS DEUDORAS</b>		
Almacén	18,602.5	10,622.3
	<u>18,602.5</u>	<u>10,622.3</u>
<b>CUENTAS ACREEDORAS</b>		
Artículos Disponibles por el Almacén	18,602.5	10,622.3
	<u>18,602.5</u>	<u>10,622.3</u>

Universidad Intercultural del Estado de México		
CUENTAS DE ORDEN PRESUPUESTALES		
(Miles de Pesos)		
	<u>2020</u>	<u>2019</u>
<b>CUENTAS DEUDORAS</b>		
Ley de Ingresos Estimada	169,674.3	122,054.0
Presupuesto de Egresos por Ejercer de Gastos de Funcionamiento	11,296.5	6,568.1
Presupuesto de Egresos Devengado de Gasto de Funcionamiento		232.0
Presupuesto de Egresos Pagado de Gastos de Funcionamiento	97,448.6	94,796.9
Presupuesto de Egresos por Ejercer de Transferencias, Asignaciones, Subsidios y Otras Ayudas	1,311.0	1,194.3
Presupuesto de Egresos Devengado de Transferencias, Asignaciones, Subsidios y Otras Ayudas	239.3	
Presupuesto de Egresos Pagado de Transferencias, Asignaciones, Subsidios y Otras Ayudas	1,842.8	1,515.6
Presupuesto de Egresos por Ejercer de Bienes Muebles, Inmuebles e Intangibles	12.2	584.1
Presupuesto de Egresos Pagado de Bienes Muebles, Inmuebles e Intangibles	12,895.5	4,521.5
Presupuesto de Egresos Devengado de Inversión Pública	35,233.9	
Presupuesto de Egresos Pagado de Inversión Pública	5,770.4	1,726.0
Presupuesto de Egresos Pagado de Intereses, Comisiones y Otros Gastos de la Deuda Pública	3,624.1	10,915.5
	<u>339,348.6</u>	<u>244,108.0</u>
<b>CUENTAS ACREEDORAS</b>		
Ley de Ingresos por Ejecutar		14,084.5
Ley de Ingresos Devengado	-32,799.0	
Ley de Ingresos Recaudado	202,473.3	107,969.5
Presupuesto de Egresos Aprobado de Gastos de Funcionamiento	108,745.2	101,597.0
Presupuesto de Egresos Aprobado de Transferencias, Asignaciones, Subsidios y Otras Ayudas	3,393.1	2,709.9
Presupuesto de Egresos Aprobado de Intereses, Comisiones y Otros Gastos de la Deuda Pública	3,624.0	10,915.5
Presupuesto de Egresos Aprobado de Inversión Pública	41,004.3	1,726.0
Presupuesto de Egresos Aprobado de Bienes Muebles, Inmuebles e Intangibles	12,907.7	5,105.6
	<u>339,348.6</u>	<u>244,108.0</u>

## NOTAS DE GESTIÓN ADMINISTRATIVA

### 1. INTRODUCCIÓN

El objetivo del presente documento es la relevación del contexto y de los aspectos económicos-financieros más relevantes que influyeron en la toma de decisiones, mismas que se consideraron en la elaboración de los estados financieros al 31 de diciembre de 2020.

### 2. PANORAMA ECONÓMICO FINANCIERO

La Universidad Intercultural del Estado de México, para la realización de sus actividades sustantivas durante 2020 y 2019 y de acuerdo con el Convenio de Coordinación para la Creación, Operación y Apoyo Financiero del Organismo cuenta principalmente con tres fuentes de financiamiento: los subsidios estatales, los subsidios federales y los ingresos propios de su gestión. Adicionalmente y conforme a la realización de proyectos específicos la Universidad recibe aportaciones del gobierno federal, para mejorar la calidad docente, aumentar la oferta educativa y escolar.

### 3. AUTORIZACIÓN E HISTORIA

#### a. Fecha de creación del ente

La Universidad Intercultural del Estado de México se creó por Decreto del Ejecutivo del Estado, como Organismo Público Descentralizado de carácter estatal, con personalidad jurídica y patrimonio propio, publicado en la "Gaceta del Gobierno" el 10 de diciembre de 2003.

#### b. Principales cambios en su estructura

Durante el año 2020 se tuvo cambios en su organigrama.

### 4. ORGANIZACIÓN Y OBJETO SOCIAL

#### a) Objeto Social

1. Impartir programas educativos de alta calidad orientados a formar profesionales e intelectuales comprometidos con el desarrollo económico y cultural en los ámbitos comunitario, regional y nacional, cuyas actividades contribuyan a promover un proceso de revaloración y revitalización de las lenguas y culturas, así como de los procesos de generación del conocimiento de estos pueblos;
2. Impulsar la educación, cuya raíz surja de la cultura del entorno inmediato de los estudiantes e incorpore elementos y contenidos de horizontes culturales diversos;
3. Proporcionar el desarrollo de las competencias comunicativas en diversas lenguas, fomentando la revitalización y el uso cotidiano de la lengua materna, promoviendo el dominio de una segunda lengua, común a los procesos de comunicación en el territorio nacional y desarrollando la enseñanza y práctica de idiomas extranjeros, como herramienta para comprender y dominar procesos tecnológicos de vanguardia y promover una comunicación amplia con el mundo;

4. Fomentar el contacto con su entorno y el establecimiento del dialogo intercultural en un ambiente de respeto a la diversidad;
5. Desarrollar programas y proyectos de difusión de la cultura, en la perspectiva de recuperación de lengua, cultura y tradiciones locales y regionales, con el fin de establecer en la comunidad un dialogo intercultural; y
6. Difundir el conocimiento de las lenguas y la cultura indígena a través de la extensión universitaria y la formación, a lo largo de toda la vida de los alumnos.

#### **b) Principal Actividad**

1. Impartir programas académicos de calidad, conducentes a la obtención de los títulos de Profesional Asociado, Licenciatura, Especialidad y Posgrado;
2. Adoptar la organización administrativa y académica que estime conveniente, de acuerdo con los lineamientos previstos en dicho Decreto;
3. Formular, evaluar y adecuar a las características regionales, en su caso, los planes y programas de estudio, mismos que deberán sujetarse a las disposiciones que emita la Coordinación General de Educación Intercultural Bilingüe; y
4. Diseñar, ejecutar y evaluar su Programa Institucional de Desarrollo, de manera que le permita establecer directrices para orientar el desarrollo institucional y consolidar el modelo educativo en sus funciones de docencia, investigación, vinculación, extensión y difusión de la cultura.

#### **c) Ejercicio fiscal**

Comprende el periodo del 1 de enero al 31 de diciembre de 2020

#### **d) Régimen Jurídico**

El régimen fiscal para las entidades públicas del Estado de México es el correspondiente a personas morales con fines no lucrativos y sus obligaciones fiscales se determinan conforme el objetivo y funciones asignadas en la Constitución Política del Estado Libre y Soberano de México, en la Ley que les da origen o en su Decreto de Creación, salvo los casos en que se realicen actividades distintas a la prestación de servicios públicos.

#### **e) Consideraciones Fiscales del Ente.**

La Universidad tributa conforme al Título III de la Ley del Impuesto sobre la Renta, del régimen de las personas morales con fines no lucrativos, por lo tanto, no es sujeta del Impuesto Sobre la Renta, por ser una persona moral no contribuyente. La Ley del Impuesto Sobre la Renta, en su artículo 86, establece que estas entidades solo tendrán la obligación de retener y enterar el impuesto al exigir la documentación que reúna los requisitos fiscales cuando hagan pagos a terceros y estén obligados a ello en términos de la citada Ley.

f) Estructura organizacional básica

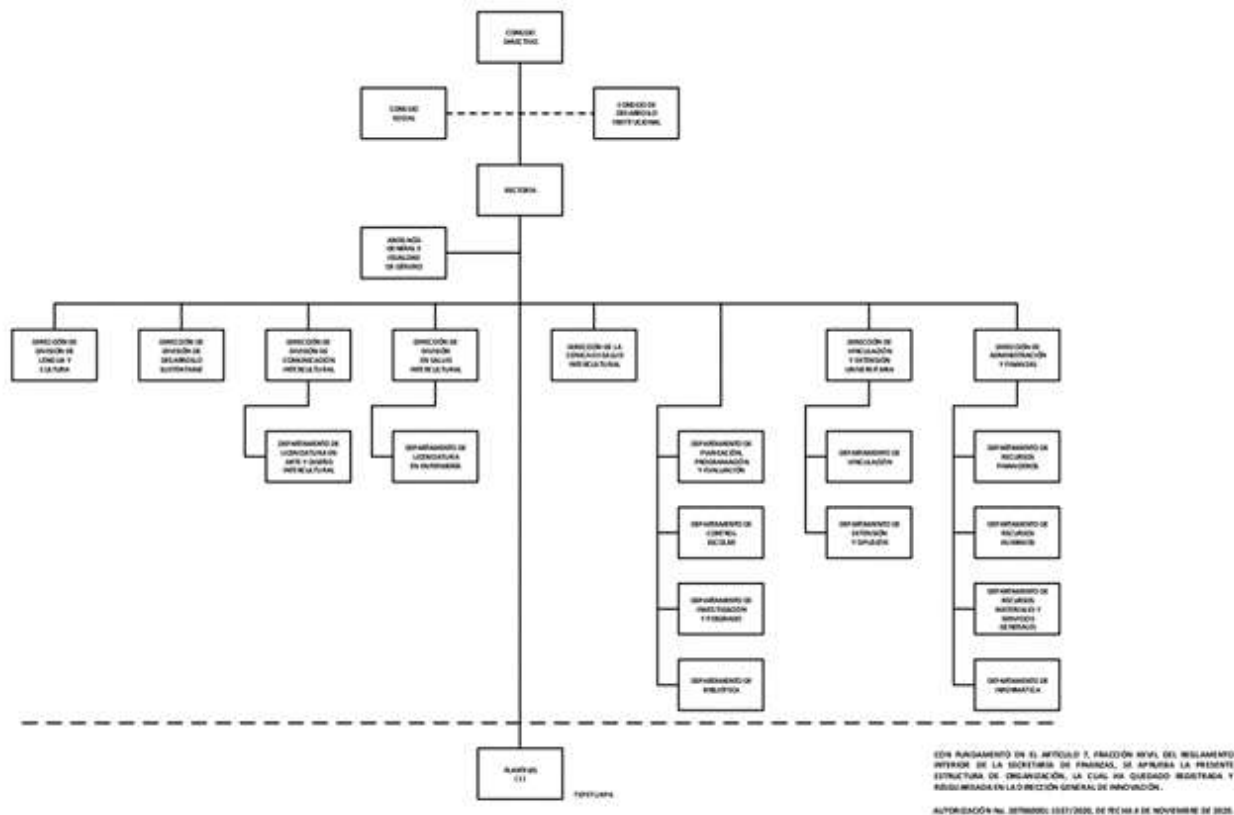

5. BASES DE PREPARACIÓN DE LOS ESTADOS FINANCIEROS

Los estados financieros fueron formulados conforme a los Postulados Básicos de Contabilidad Gubernamental y criterios contables establecidos en el Manual Único de Contabilidad Gubernamental para las Dependencias y Entidades Públicas del Gobierno y Municipios del Estado de México y sus Adecuaciones al Clasificador por Objeto del Gasto, en acuerdo con el Consejo Nacional de Armonización Contable (CONAC).

6. POLÍTICAS DE CONTABILIDAD SIGNIFICATIVAS

Los Estados Financieros muestran los hechos con incidencia económica-financiera que ha realizado un ente público durante un período determinado y son necesarios para mostrar los resultados del ejercicio presupuestal, así como la situación patrimonial de los mismos, todo ello con la estructura, oportunidad y periodicidad.

Efectos de la inflación

Tomando como referencia la NIF B-10 emitida por el Consejo Mexicano para la Investigación y Desarrollo de Normas de Información Financiera, A.C. y considerando que en los últimos años la inflación en la economía



mexicana no ha rebasado el 10% anual, se ha decidido no aplicar el procedimiento de revaluación de los estados financieros.

### **Inversiones**

Se encuentran representados principalmente por depósitos bancarios e Inversiones en Fondo de inversión triple A con pago de intereses de acuerdo al valor de los títulos de BNERGOB NC Y BMERGOB NC1.

### **Almacén**

Corresponden a este rubro todos los bienes de consumo existentes para su distribución a las áreas operativas de las unidades administrativas de la Universidad, las existencias se controlarán en cuentas de orden y se valúan a costo promedio.

### **Marco Laboral**

El personal, goza de la seguridad social que constituye la ley de Seguridad Social para los Servidores Públicos del Estado de México y Municipios.

### **Provisiones**

Considerando que todo gasto debe estar previsto en el Presupuesto de Egresos autorizado para cada ejercicio fiscal, es improcedente la creación de cualquier tipo de provisión, como las provisiones para faltantes en inventarios y cuentas incobrables, entre otras.

## **7. POSICIÓN EN MONEDA EXTRANJERA Y PROTECCIÓN POR RIESGO CAMBIARIO**

No aplica.

## **8. REPORTE ANALÍTICO DEL ACTIVO**

- a) Los bienes muebles se registran a su costo de adquisición, cuyo costo unitario sea igual o superior a 70 UMAS, como un aumento en el activo no circulante y son incluidos en el sistema de control patrimonial.
- b) La vida útil o porcentajes de depreciación se utilizan de acuerdo al Manual Único de Contabilidad Gubernamental para las Dependencias y Entidades Públicas del Gobierno y Municipios del Estado de México, se calculan sobre valores de inversión por el método de línea recta a partir del mes siguiente al que de adquieren.
- c) Durante el ejercicio 2020 no existieron cambios en los porcentajes de depreciación o valor residual de los activos.

## **9. FIDEICOMISOS, MANDATOS Y ANÁLOGOS**

Al 31 de diciembre de 2020 este organismo cuenta con un fideicomiso con un saldo de 409.2 miles de pesos, aperturado para cumplir con las reglas de operación del Profexce.

## 10. REPORTE DE RECAUDACIÓN

CONCEPTO	2020	
Participaciones, Aportaciones, Convenios Incentivos Derivados de la Colaboración Fiscal, Fondos Distintos de Aportaciones, Transferencias, Asignaciones, Subsidios y Subvenciones y Pensiones y Jubilaciones		163,697.1
Subsidio Estatal	52,525.7	
Subsidio Federal	55,442.8	
Programa de Fortalecimiento a la Excelencia Educativa (PROFEXCE)	14,382.6	
Programa para el Desarrollo Profesional Docente, para el Tipo superior (PRODEP)	341.7	
FAM	1,378.7	
Programa de Acciones para el Desarrollo (PAD)	39,625.6	
Otros ingresos y beneficios		2,832.1
<b>Total, ingresos</b>		<b>166,529.2</b>

## 11. INFORMACIÓN SOBRE LA DEUDA Y EL REPORTE ANALÍTICO DE LA DEUDA

No aplica.

## 12. CALIFICACIONES OTORGADAS

No aplica.

## 13. PROCESO DE MEJORA

Con base en las observaciones y acciones de mejora emitidas por las instancias de control y fiscalización, se evita su recurrencia y fomenta el manejo transparente de los recursos públicos.

## 14. INFORMACIÓN POR SEGMENTOS

No aplica.

## 15. EVENTOS POSTERIORES AL CIERRE

No aplica.

## 16. PARTES RELACIONADAS

No aplica.

## 17. RESPONSABILIDAD SOBRE LA PRESENTACIÓN RAZONABLE DE LOS ESTADOS FINANCIEROS

“Bajo protesta de decir verdad declaramos que los Estados Financieros y sus notas son razonablemente correctos y son responsabilidad del emisor”.

El Despacho Guzmán Tello de Meneses, S.C. dictaminó los Estados Financieros de la Universidad Intercultural del Estado de México (UIEM), con cifras de diciembre de 2020, concluyendo que se presentan razonablemente en todos los aspectos materiales, la situación financiera del Organismo.



# INFORMACIÓN PRESUPUESTARIA



Universidad Intercultural del Estado de México Ingresos y Egresos Del 1 de Enero al 31 de Diciembre de 2020 (Miles de pesos)												
CONCEPTO	PRESUPUESTO AUTORIZADO	%	AMPLIACIÓN	REDUCCIÓN	AUTORIZADO FINAL	%	PRESUPUESTO EJERCIDO	%	VARIACIÓN INICIAL	%	VARIACIÓN MODIFICADO	%
<b>INGRESOS:</b>	<b>169,311.9</b>	<b>100.0</b>	<b>17,677.5</b>	<b>7,315.1</b>	<b>169,674.3</b>	<b>100.0</b>	<b>202,473.3</b>	<b>100.0</b>	<b>43,161.4</b>	<b>27.1</b>	<b>32,799.0</b>	<b>19.3</b>
<b>Superávit Ejercicio Anterior</b>												
<b>Ordinarios</b>	<b>169,311.9</b>	<b>100.0</b>	<b>14,053.5</b>	<b>7,315.1</b>	<b>166,050.3</b>	<b>97.9</b>	<b>166,529.2</b>	<b>82.2</b>	<b>7,217.3</b>	<b>4.5</b>	<b>478.9</b>	<b>.3</b>
<b>Estatales</b>	<b>118,307.6</b>	<b>74.3</b>	<b>14,053.5</b>	<b>7,315.1</b>	<b>125,046.0</b>	<b>73.7</b>	<b>125,524.9</b>	<b>62.0</b>	<b>7,217.3</b>	<b>6.1</b>	<b>478.9</b>	<b>.4</b>
- Tributarios												
Impuestos sobre Erogaciones												
Impuestos sobre Tenencia												
Otros Impuestos y Accesorios												
- No Tributarios	.0	.0	.0	.0	.0	.0	1,375.1	.7	1,375.1		1,375.1	
Derechos												
Sector Central												
Organismos Auxiliares												
Aportaciones de Mejoras												
Productos	.0	.0	.0	.0	.0	.0	1,375.1	.7	1,375.1		1,375.1	
Aprovechamientos	.0	.0	.0	.0	.0	.0	.0	.0	.0		.0	
Ingresos Financieros												
Aportaciones y Cuotas de Seguridad Social												
Ingreso por Venta de Bienes y Servicios	7,315.1	4.6	.0	7,315.1	.0	.0	1,457.0	.7	-5,858.1	-80.1	1,457.0	
Transferencias, Asignaciones, Subsidio y Otras Ayudas	110,992.5	69.7	14,053.5		125,046.0	73.7	122,692.8	60.6	11,700.3	10.5	-2,353.2	-1.9
<b>Federales</b>	<b>41,004.3</b>	<b>25.7</b>	<b>.0</b>	<b>.0</b>	<b>41,004.3</b>	<b>24.2</b>	<b>41,004.3</b>	<b>20.3</b>	<b>.0</b>	<b>.0</b>	<b>.0</b>	<b>.0</b>
Participaciones Federales	.0	.0	.0	.0	.0	.0	.0	.0	.0		.0	
Fondos de Aportaciones Ramo 33	1,378.7	.9	.0	.0	1,378.7	.7	1,378.7	.7				
Otros Apoyos Federales	39,625.6	24.9	.0	.0	39,625.6	19.6	39,625.6	19.6				
<b>Extraordinarios</b>	<b>.0</b>	<b>.0</b>	<b>3,624.0</b>	<b>.0</b>	<b>3,624.0</b>	<b>2.1</b>	<b>35,944.1</b>	<b>17.8</b>	<b>35,944.1</b>		<b>32,320.1</b>	<b>891.8</b>
Generación de Adefas	.0		3,624.0		3,624.0	2.1	35,944.1	17.8	35,944.1		32,320.1	891.8
Financiamientos					.0							
<b>EGRESOS:</b>	<b>169,311.9</b>	<b>100.0</b>	<b>27,015.2</b>	<b>16,652.8</b>	<b>169,674.3</b>	<b>100.0</b>	<b>157,054.6</b>	<b>100.0</b>	<b>2,257.3</b>	<b>1.4</b>	<b>12,619.7</b>	<b>7.4</b>
<b>Poderes Legislativo y Judicial</b>	<b>.0</b>	<b>.0</b>	<b>.0</b>	<b>.0</b>	<b>.0</b>	<b>.0</b>	<b>.0</b>	<b>.0</b>	<b>.0</b>		<b>.0</b>	
Poder Legislativo												
Poder Judicial												
<b>Gasto Total de Poder Ejecutivo</b>	<b>169,311.9</b>	<b>100.0</b>	<b>27,015.2</b>	<b>16,652.8</b>	<b>169,674.3</b>	<b>100.0</b>	<b>157,054.6</b>	<b>100.0</b>	<b>2,257.3</b>	<b>1.4</b>	<b>12,619.7</b>	<b>7.4</b>
<b>Gasto Programable:</b>	<b>169,311.9</b>	<b>100.0</b>	<b>23,391.2</b>	<b>16,652.8</b>	<b>166,050.3</b>	<b>97.9</b>	<b>153,430.6</b>	<b>97.7</b>	<b>5,881.3</b>	<b>3.7</b>	<b>12,619.7</b>	<b>7.6</b>
<b>Gasto Corriente</b>	<b>110,492.1</b>	<b>69.4</b>	<b>14,299.7</b>	<b>16,046.6</b>	<b>108,745.2</b>	<b>64.1</b>	<b>97,448.7</b>	<b>62.0</b>	<b>13,043.4</b>	<b>11.8</b>	<b>11,296.5</b>	<b>10.4</b>
Servicios Personales	54,904.9	34.5	5,029.7	3,614.4	56,320.2	33.2	56,100.2	35.7	-1,195.3	-2.2	220.0	
<b>Gasto Operativo</b>	<b>55,587.2</b>	<b>34.9</b>	<b>9,270.0</b>	<b>12,432.2</b>	<b>52,426.0</b>	<b>30.9</b>	<b>41,348.5</b>	<b>26.3</b>	<b>14,238.7</b>	<b>25.6</b>	<b>11,076.5</b>	<b>21.1</b>
- Materiales y Suministros	21,486.4	13.5	4,021.9	4,438.4	21,069.9	12.4	19,002.7	12.1	2,483.7	11.6	2,067.2	9.8
- Servicios Generales	34,100.8	21.4	5,248.1	7,993.8	31,355.1	18.5	22,345.8	14.2	11,755.0	34.5	9,009.3	28.7
<b>Transferencias</b>	<b>2,709.9</b>	<b>1.7</b>	<b>1,277.2</b>	<b>594.0</b>	<b>3,393.1</b>	<b>2.0</b>	<b>2,082.1</b>	<b>1.3</b>	<b>627.8</b>	<b>23.2</b>	<b>1,311.0</b>	<b>38.6</b>
- Organismos Autonomos	.0		.0	.0	.0	.0	.0	.0	.0		.0	
- Subsidios y Apoyos	2,709.9	1.7	1,277.2	594.0	3,393.1	2.0	2,082.1	1.3	627.8	23.2	1,311.0	38.6
<b>Inversión Pública</b>	<b>46,109.9</b>	<b>28.9</b>	<b>7,814.3</b>	<b>12.2</b>	<b>53,912.0</b>	<b>31.8</b>	<b>53,899.8</b>	<b>34.3</b>	<b>-7,789.9</b>	<b>-16.9</b>	<b>12.2</b>	<b>.0</b>
- Bienes Muebles e Inmuebles	5,105.6	3.2	7,814.3	12.2	12,907.7	7.6	12,895.5	8.2	-7,789.9	-152.6	12.2	.1
- Obra Pública	41,004.3	25.7	.0	.0	41,004.3	24.2	41,004.3	26.1	.0	.0	.0	.0
- Inversión Financiera												
<b>Gasto no Programable</b>	<b>.0</b>	<b>.0</b>	<b>3,624.0</b>	<b>.0</b>	<b>3,624.0</b>	<b>2.1</b>	<b>3,624.0</b>	<b>2.3</b>	<b>-3,624.0</b>		<b>.0</b>	
<b>Transferencias a Municipios</b>	<b>.0</b>	<b>.0</b>	<b>.0</b>	<b>.0</b>	<b>.0</b>	<b>.0</b>	<b>.0</b>	<b>.0</b>	<b>.0</b>		<b>.0</b>	
- Participaciones												
- Aportaciones del Ramo 33												
- Convenios												
<b>Deuda Pública</b>	<b>.0</b>	<b>.0</b>	<b>3,624.0</b>	<b>.0</b>	<b>3,624.0</b>	<b>2.1</b>	<b>3,624.0</b>	<b>2.3</b>	<b>-3,624.0</b>		<b>.0</b>	<b>.0</b>
- Costo Financiero de la Deuda									.0			
- Amortizaciones									.0			
- Pago de Adefas			3,624.0	.0	3,624.0	2.1	3,624.0	2.3	-3,624.0			
<b>Superávit(+)/ Déficit (-)</b>	<b>.0</b>		<b>-9,337.7</b>	<b>-9,337.7</b>	<b>.0</b>		<b>45,418.7</b>		<b>-45,418.7</b>		<b>-45,418.7</b>	
<b>% de los Ingresos</b>							<b>22.4</b>					

Universidad Intercultural del Estado de México Estado Analítico de Ingresos Del 1 de enero al 31 de diciembre de 2020 (Miles de pesos)						
Rubro de Ingresos	Ingreso					Diferencia
	Estimado	Ampliaciones y Reducciones	Modificado	Devengado	Recaudado	
	(1)	(2)	(3= 1 + 2)	(4)	(5)	
Impuestos			.0			.0
Cuotas y Aportaciones de Seguridad Social			.0			.0
Contribuciones de Mejoras			.0			.0
Derechos			.0			.0
Productos			.0	1,375.1	1,375.1	1,375.1
Aprovechamientos			.0	1,457.0	1,457.0	1,457.0
Ingresos por Ventas de Bienes, Prestación de Servicios y Otros Ingresos	7,315.1	-7,315.1	.0			-7,315.1
Participaciones, Aportaciones, Convenios, Incentivos Derivados de la Colaboración Fiscal y Fondos Distintos de Aportaciones			.0			.0
Transferencias, Asignaciones, Subsidios y Subvenciones, y Pensiones y Jubilaciones	151,996.8	14,053.5	166,050.3	163,697.1	163,697.1	11,700.3
Ingresos Derivados de Financiamientos		3,624.0	3,624.0	35,944.1	35,944.1	35,944.1
<b>Total</b>	<b>159,311.9</b>	<b>10,362.4</b>	<b>169,674.3</b>	<b>202,473.3</b>	<b>202,473.3</b>	<b>43,161.4</b>
				Ingresos excedentes <sup>1</sup>		

Estado Analítico de Ingresos Por Fuente de Financiamiento	Ingreso					Diferencia
	Estimado	Ampliaciones y Reducciones	Modificado	Devengado	Recaudado	
	(1)	(2)	(3= 1 + 2)	(4)	(5)	
<b>Ingresos del Poder Ejecutivo Federal o Estatal y de los Municipios</b>	.0	.0	.0	.0	.0	.0
Impuestos			.0			.0
Cuotas y Aportaciones de Seguridad Social			.0			.0
Contribuciones de Mejoras			.0			.0
Derechos			.0			.0
Productos			.0			.0
Aprovechamientos			.0			.0
Participaciones, Aportaciones, Convenios, Incentivos Derivados de la Colaboración Fiscal y Fondos Distintos de Aportaciones			.0			.0
Transferencias, Asignaciones, Subsidios y Subvenciones, y Pensiones y Jubilaciones			.0			.0
<b>Ingresos de los Entes Públicos de los Poderes Legislativo y Judicial, de los Órganos Autónomos y del Sector Paraestatal o Paramunicipal, así como de las Empresas Productivas del Estado</b>	<b>159,311.9</b>	<b>6,738.4</b>	<b>166,050.3</b>	<b>166,529.2</b>	<b>166,529.2</b>	<b>7,217.3</b>
Cuotas y Aportaciones de Seguridad Social			.0			.0
Productos			.0	1,375.1	1,375.1	1,375.1
Ingresos por Venta de Bienes, Prestación de Servicios y Otros Ingresos	7,315.1	-7,315.1	.0	1,457.0	1,457.0	-5,858.1
Transferencias, Asignaciones, Subsidios y Subvenciones, y Pensiones y Jubilaciones	151,996.8	14,053.5	166,050.3	163,697.1	163,697.1	11,700.3
<b>Ingresos Derivados de Financiamiento</b>	<b>0</b>	<b>3,624.0</b>	<b>3,624.0</b>	<b>35,944.1</b>	<b>35,944.1</b>	<b>35,944.1</b>
Ingresos Derivados de Financiamientos		3,624.0	3,624.0	35,944.1	35,944.1	35,944.1
<b>Total</b>	<b>159,311.9</b>	<b>10,362.4</b>	<b>169,674.3</b>	<b>202,473.3</b>	<b>202,473.3</b>	<b>43,161.4</b>
				Ingresos excedentes <sup>1</sup>		



Universidad Intercultural del Estado de México							
INGRESOS							
(Miles de Pesos)							
INGRESOS	PREVISTO	P R E S U P U E S T O 2 0 2 0		TOTAL AUTORIZADO	RECAUDADO	VARIACIÓN	
		ASIGNACIONES Y/O AMPLIACIONES	REDUCCIONES Y/O DISMINUCIONES			IMPORTE	%
<b>INGRESOS DE GESTIÓN</b>	<b>7,315.1</b>		<b>7,315.1</b>				
Ingresos por Venta de Bienes y Servicios	7,315.1		7,315.1				
<b>PARTICIPACIONES, APORTACIONES, TRANSFERENCIAS, ASIGNACIONES, SUBSIDIOS Y OTRAS AYUDAS</b>	<b>110,992.5</b>	<b>14,053.5</b>		<b>125,046.0</b>	<b>122,692.8</b>	<b>2,353.2</b>	<b>1.9</b>
Subsidio	110,992.5	14,053.5		125,046.0	122,692.8	2,353.2	1.9
<b>OTROS INGRESOS Y BENEFICIOS</b>		<b>3,624.0</b>		<b>3,624.0</b>	<b>38,776.2</b>	<b>-35,152.2</b>	<b>-970.0</b>
Ingresos Financieros					1,375.1	-1,375.1	
Pasivos que se Generen como Resultado de Erogaciones que se Devengan en el Ejercicio Fiscal pero que queden Pendientes de Liquidar al Cierre del Mismo		3,624.0		3,624.0	35,944.1	-32,320.1	-891.8
Ingresos Diversos					1,457.0	-1,457.0	
<b>S U B T O T A L</b>	<b>118,307.6</b>	<b>17,677.5</b>	<b>7,315.1</b>	<b>128,670.0</b>	<b>161,469.0</b>	<b>-32,799.0</b>	<b>-25.5</b>
<b>Programa de Acciones para el Desarrollo (PAD)</b>	<b>41,004.3</b>			<b>41,004.3</b>	<b>41,004.3</b>		
Ramo 33	1,378.7			1,378.7	1,378.7		
Programa de Acciones para el Desarrollo (PAD)	39,625.6			39,625.6	39,625.6		
<b>T O T A L</b>	<b>159,311.9</b>	<b>17,677.5</b>	<b>7,315.1</b>	<b>169,674.3</b>	<b>202,473.3</b>	<b>-32,799.0</b>	<b>-19.3</b>

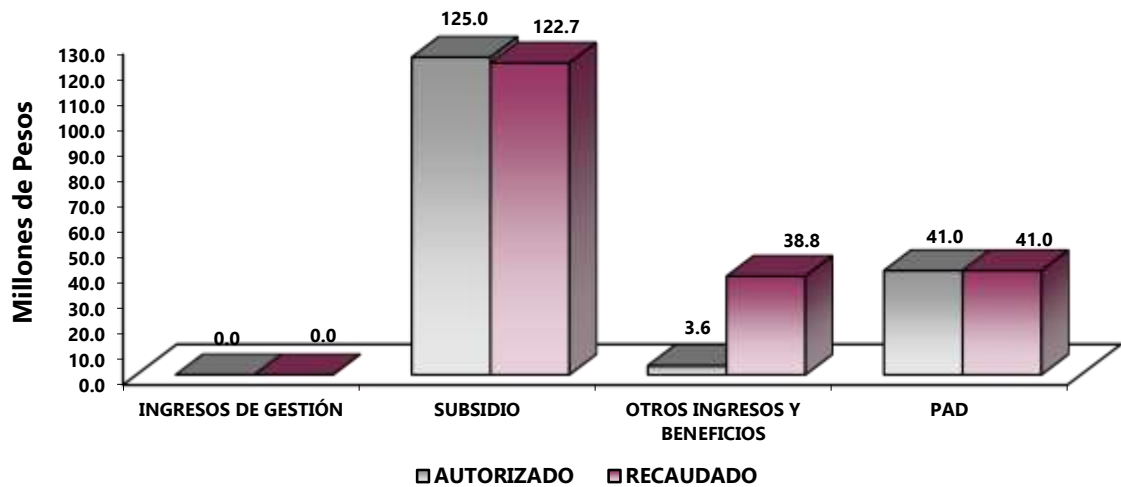

## NOTAS AL PRESUPUESTO DE INGRESOS

### INGRESOS

Se previó recaudar ingresos por 159 millones 311.9 miles de pesos, posteriormente se dieron ampliaciones durante el ejercicio por 10 millones 362.4 miles de pesos, obteniendo un total autorizado de 169 millones 674.3 miles de pesos. El importe recaudado fue por 202 millones 473.3 miles de pesos, por lo que se obtuvo una variación de 32 millones 799 mil pesos, lo cual representó un más 19.3 por ciento al monto previsto.

La variación se dio principalmente en otros ingresos y beneficios.

### INGRESOS DE GESTIÓN

Se previó recaudar ingresos por servicios por 7 millones 315.1 miles de pesos, posteriormente se aplicaron al rubro de participaciones, aportaciones, transferencias, asignaciones, subsidios y otras ayudas.

### PARTICIPACIONES, APORTACIONES, TRANSFERENCIAS, ASIGNACIONES SUBSIDIOS Y OTRAS AYUDAS

Se tuvo previsto recaudar 110 millones 992.5 miles de pesos, posteriormente se otorgaron ampliaciones de más por 14 millones 053.5 miles de pesos, obteniendo un total autorizado por 125 millones 046 mil pesos, logrando recaudar 122 millones 692.8 miles de pesos por lo que se tuvo una variación de menos de 2 millones 353.2 miles de pesos, que representó el 1.9 por ciento de lo previsto.

### OTROS INGRESOS Y BENEFICIOS

En este rubro se tuvieron ampliaciones por 3 millones 624 mil pesos que corresponden a Pasivos que se generen como Resultado de Erogaciones que se Devengan en el Ejercicio Fiscal pero que quedan Pendientes de Liquidar al cierre de mismo, recaudando un total de 38 millones 776.2 miles de pesos, obteniendo una variación de 35 millones 152.2 miles de pesos, que representó el 970 por ciento respecto al monto autorizado.

### PROGRAMA DE ACCIONES PARA EL DESARROLLO (PAD)

Se tuvo autorizado para este concepto 41 millones 004.3 miles de pesos, para adquisición de equipamiento de talleres y laboratorios de la UIEM, construcción del plantel Xonacatlán de la Universidad Intercultural del Estado de México y Gratuidad a los servicios Educativos.

Universidad Intercultural del Estado de México  
 Estado Analítico del Ejercicio del Presupuesto de Egresos  
 Clasificación por Objeto del Gasto (Capítulo y Concepto)  
 Del 1 de enero al 31 de diciembre de 2020  
 (Miles de Pesos)

Concepto	Egresos					Subejercicio 6 = (3 - 4)
	Aprobado	Ampliaciones/ (Reducciones)	Modificado	Devengado	Pagado	
	1	2	3 = (1 + 2)	4	5	
<b>Servicios Personales</b>	<b>54,904.9</b>	<b>1,415.3</b>	<b>56,320.2</b>	<b>56,100.2</b>	<b>56,100.2</b>	<b>220.0</b>
Remuneraciones al Personal de Carácter Permanente	33,886.8	-1,637.9	32,248.9	32,248.9	32,248.9	.0
Remuneraciones al Personal de Carácter Transitorio			.0			.0
Remuneraciones Adicionales y Especiales	10,365.8	2,753.5	13,119.3	13,119.3	13,119.3	.0
Seguridad Social	7,665.4	149.2	7,814.6	7,655.9	7,655.9	158.7
Otras Prestaciones Sociales y Económicas	2,737.1	354.9	3,092.0	3,038.7	3,038.7	53.3
Previsiones			.0			.0
Pago de Estímulos a Servidores Públicos	249.8	-204.4	45.4	37.4	37.4	8.0
<b>Materiales y Suministros</b>	<b>21,486.4</b>	<b>-416.5</b>	<b>21,069.9</b>	<b>19,002.7</b>	<b>19,002.7</b>	<b>2,067.2</b>
Materiales de Administración, Emisión de Documentos y Artículos Oficiales	4,951.5	263.1	5,214.6	4,493.9	4,493.9	720.7
Alimentos y Utensilios	154.3	-90.3	64.0	51.0	51.0	13.0
Materias Primas y Materiales de Producción y Comercialización	696.0	-145.9	550.1	519.8	519.8	30.3
Materiales y Artículos de Construcción y de Reparación	6,918.0	-322.1	6,595.9	6,356.4	6,356.4	239.5
Productos Químicos, Farmacéuticos y de Laboratorio	1,572.6	1,129.6	2,702.2	2,233.4	2,233.4	468.8
Combustibles, Lubricantes y Aditivos	1,011.1	-185.5	825.6	688.7	688.7	136.9
Vestuario, Blancos, Prendas de Protección y Artículos Deportivos	1,787.0	1,171.8	2,958.8	2,716.8	2,716.8	242.0
Materiales y Suministros Para Seguridad	50.0	-25.0	25.0	25.0	25.0	.0
Herramientas, Refacciones y Accesorios Menores	4,345.9	-2,212.2	2,133.7	1,917.7	1,917.7	216.0
<b>Servicios Generales</b>	<b>34,100.8</b>	<b>-2,745.7</b>	<b>31,355.1</b>	<b>22,345.8</b>	<b>22,345.8</b>	<b>9,009.3</b>
Servicios Básicos	2,712.4	-354.3	2,358.1	1,575.1	1,575.1	783.0
Servicios de Arrendamiento	1,630.0	-88.1	1,541.9	1,168.2	1,168.2	373.7
Servicios Profesionales, Científicos, Técnicos y Otros Servicios	6,559.2	3,661.9	10,221.1	9,440.3	9,440.3	780.8
Servicios Financieros, Bancarios y Comerciales	1,235.4	-660.1	575.3	533.0	533.0	42.3
Servicios de Instalación, Reparación, Mantenimiento y Conservación	6,926.8	-127.2	6,799.6	6,691.0	6,691.0	108.6
Servicios de Comunicación Social y Publicidad	1,957.2	-15.1	1,942.1	492.3	492.3	1,449.8
Servicios de Traslado y Viáticos	1,922.9	-675.9	1,247.0	91.4	91.4	1,155.6
Servicios Oficiales	1,872.1	-1,177.1	695.0	.0	.0	695.0
Otros Servicios Generales	9,284.8	-3,309.8	5,975.0	2,354.5	2,354.5	3,620.5
<b>Transferencias, Asignaciones, Subsidios y Otras Ayudas</b>	<b>2,709.9</b>	<b>683.2</b>	<b>3,393.1</b>	<b>2,082.1</b>	<b>1,842.8</b>	<b>1,311.0</b>
Transferencias Internas y Asignaciones al Sector Público			.0			.0
Transferencias al Resto del Sector Público			.0			.0
Subsidios y Subvenciones			.0			.0
Ayudas Sociales	2,709.9	683.2	3,393.1	2,082.1	1,842.8	1,311.0
Pensiones y Jubilaciones			.0			.0
Transferencias a Fideicomisos, Mandatos y Otros Análogos			.0			.0
Transferencias a la Seguridad Social			.0			.0
Donativos			.0			.0
Transferencias al Exterior			.0			.0
<b>Bienes Muebles, Inmuebles e Intangibles</b>	<b>5,105.6</b>	<b>7,802.1</b>	<b>12,907.7</b>	<b>12,895.5</b>	<b>12,895.5</b>	<b>12.2</b>
Mobiliario y Equipo de Administración	5,105.6	4,089.1	9,194.7	9,194.7	9,194.7	.0
Mobiliario y Equipo Educativo y Recreativo	.0	2,198.0	2,198.0	2,198.0	2,198.0	.0
Equipo e Instrumental Médico y de Laboratorio	.0	67.5	67.5	67.5	67.5	.0
Vehículos y Equipo de Transporte			.0			.0
Equipo de Defensa y Seguridad			.0			.0
Maquinaria, Otros Equipos y Herramientas	.0	775.5	775.5	763.3	763.3	12.2
Activos Biológicos			.0			.0
Bienes Inmuebles			.0			.0
Activos Intangibles	.0	672.0	672.0	672.0	672.0	.0
<b>Inversión Pública</b>	<b>41,004.3</b>	<b>.0</b>	<b>41,004.3</b>	<b>41,004.3</b>	<b>5,770.4</b>	<b>.0</b>
Obra Pública en Bienes de Dominio Público			.0			.0
Obra Pública en Bienes Propios	41,004.3		41,004.3	41,004.3	5,770.4	.0
Proyectos Productivos y Acciones de Fomento			.0			.0
<b>Inversiones Financieras y Otras Provisiones</b>	<b>.0</b>	<b>.0</b>	<b>.0</b>	<b>.0</b>	<b>.0</b>	<b>.0</b>
Inversiones Para el Fomento de Actividades Productivas			.0			.0
Acciones y Participaciones de Capital			.0			.0
Compra de Títulos y Valores			.0			.0
Concesión de Préstamos			.0			.0
Inversiones en Fideicomisos, Mandatos y Otros Análogos			.0			.0
Otras Inversiones Financieras			.0			.0
Provisiones para Contingencias y Otras Erogaciones Especiales			.0			.0
<b>Participaciones y Aportaciones</b>	<b>.0</b>	<b>.0</b>	<b>.0</b>	<b>.0</b>	<b>.0</b>	<b>.0</b>
Participaciones			.0			.0
Aportaciones			.0			.0
Convenios			.0			.0
<b>Deuda Pública</b>	<b>.0</b>	<b>3,624.0</b>	<b>3,624.0</b>	<b>3,624.0</b>	<b>3,624.0</b>	<b>.0</b>
Amortización de la Deuda Pública			.0			.0
Intereses de la Deuda Pública			.0			.0
Comisiones de la Deuda Pública			.0			.0
Gastos de la Deuda Pública			.0			.0
Costo por Coberturas			.0			.0
Apoyos Financieros			.0			.0
Adeudos de Ejercicios Fiscales Anteriores		3,624.0	3,624.0	3,624.0	3,624.0	.0
<b>Total del Gasto</b>	<b>159,311.9</b>	<b>10,362.4</b>	<b>169,674.3</b>	<b>157,054.6</b>	<b>121,581.4</b>	<b>12,619.7</b>

Universidad Intercultural del Estado de México  
Estado Analítico del Ejercicio del Presupuesto de Egresos  
Clasificación Económica (por Tipo de Gasto)  
Del 1 de enero al 31 de diciembre de 2020  
(Miles de Pesos)

Concepto	Egresos					Subejercicio 6 = (3 - 4)
	Aprobado	Ampliaciones/ (Reducciones)	Modificado	Devengado	Pagado	
	1	2	3 = (1 + 2)	4	5	
Gasto Corriente	113,202.0	- 1,063.7	112,138.3	99,530.8	99,291.5	12,607.5
Gasto de Capital	46,109.9	7,802.1	53,912.0	53,899.8	18,665.9	12.2
Amortización de la Deuda y Disminución de Pasivos		3,624.0	3,624.0	3,624.0	3,624.0	-
Pensiones y Jubilaciones			-			-
Participaciones			-			-
<b>Total del Gasto</b>	<b>159,311.9</b>	<b>10,362.4</b>	<b>169,674.3</b>	<b>157,054.6</b>	<b>121,581.4</b>	<b>12,619.7</b>

Universidad Intercultural del Estado de México  
Estado Analítico del Ejercicio del Presupuesto de Egresos  
Clasificación Administrativa  
Del 1 de enero al 31 de diciembre de 2020  
(Miles de Pesos)

Concepto	Egresos					Subejercicio 6 = (3 - 4)
	Aprobado	Ampliaciones/ (Reducciones)	Modificado	Devengado	Pagado	
	1	2	3 = (1 + 2)	4	5	
Entidades Paraestatales y Fideicomisos No Empresariales y No Financieros	159,311.9	10,362.4	169,674.3	157,054.6	121,581.4	12,619.7
Instituciones Publicas de Seguridad Social			-			-
Entidades Paraestatales Empresariales No Financieras con Participación Estatal Mayoritaria			-			-
Fideicomisos Empresariales No Financieros con Participación Estatal Mayoritaria			-			-
Entidades Paraestatales Empresariales Financieras Monetarias con Participación Estatal Mayoritaria			-			-
Entidades Paraestatales Empresariales Financieras No Monetarias con Participación Estatal Mayoritaria			-			-
Fideicomisos Financieros Públicos con Participación Estatal Mayoritaria			-			-
<b>Total del Gasto</b>	<b>159,311.9</b>	<b>10,362.4</b>	<b>169,674.3</b>	<b>157,054.6</b>	<b>121,581.4</b>	<b>12,619.7</b>

Universidad Intercultural del Estado de México  
Estado Analítico del Ejercicio del Presupuesto de Egresos  
Clasificación Administrativa  
Del 1 de enero al 31 de diciembre de 2020  
(Miles de Pesos)

Concepto	Egresos					Subejercicio 6 = (3 - 4)
	Aprobado	Ampliaciones/ (Reducciones)	Modificado	Devengado	Pagado	
	1	2	3 = (1 + 2)	4	5	
210C260000 Universidad Intercultural del Estado de México	159,311.9	10,362.4	169,674.3	157,054.6	121,581.4	12,619.7
<b>Total del Gasto</b>	<b>159,311.9</b>	<b>10,362.4</b>	<b>169,674.3</b>	<b>157,054.6</b>	<b>121,581.4</b>	<b>12,619.7</b>

Universidad Intercultural del Estado de México  
Estado Analítico del Ejercicio del Presupuesto de Egresos  
Clasificación Administrativa  
Del 1 de enero al 31 de diciembre de 2020  
(Miles de pesos)

Concepto	Egresos					Subejercicio 6 = (3 - 4)
	Aprobado	Ampliaciones/ (Reducciones)	Modificado	Devengado	Pagado	
	1	2	3 = (1 + 2)	4	5	
Poder Ejecutivo	159,311.9	10,362.4	169,674.3	157,054.6	121,581.4	12,619.7
Poder Legislativo			-			-
Poder Judicial			-			-
Órganos Autónomos			-			-
<b>Total del Gasto</b>	<b>159,311.9</b>	<b>10,362.4</b>	<b>169,674.3</b>	<b>157,054.6</b>	<b>121,581.4</b>	<b>12,619.7</b>

Universidad Intercultural del Estado de México  
Estado Analítico del Ejercicio del Presupuesto de Egresos  
Clasificación Funcional (Finalidad y Función)  
Del 1 de enero al 31 de diciembre de 2020  
(Miles de Pesos)

Concepto	Egresos					Subejercicio 6 = (3 - 4)
	Aprobado	Ampliaciones/ (Reducciones)	Modificado	Devengado	Pagado	
	1	2	3 = (1 + 2)	4	5	
<b>Gobierno</b>	-	-	-	-	-	-
Legislación						
Justicia						
Coordinación de la Política de Gobierno						
Relaciones Exteriores						
Asuntos Financieros y Hacendarios						
Seguridad Nacional						
Asuntos de Orden Público y de Seguridad Interior						
Otros Servicios Generales						
<b>Desarrollo Social</b>	<b>159,311.9</b>	<b>6,738.4</b>	<b>166,050.3</b>	<b>153,430.6</b>	<b>117,957.4</b>	<b>12,619.7</b>
Protección Ambiental						
Vivienda y Servicios a la Comunidad						
Salud						
Recreación, Cultura y Otras Manifestaciones Sociales						
Educación	159,311.9	6,738.4	166,050.3	153,430.6	117,957.4	12,619.7
Protección Social						
Otros Asuntos Sociales						
<b>Desarrollo Económico</b>	-	-	-	-	-	-
Asuntos Económicos, Comerciales y Laborales en General						
Agropecuaria, Silvicultura, Pesca y Caza						
Combustibles y Energía						
Minería, Manufacturas y Construcción						
Transporte						
Comunicaciones						
Turismo						
Ciencia, Tecnología e Innovación						
Otras Industrias y Otros Asuntos Económicos						
<b>Otras no Clasificadas en Funciones Anteriores</b>	-	<b>3,624.0</b>	<b>3,624.0</b>	<b>3,624.0</b>	<b>3,624.0</b>	-
Transacciones de la Deuda Pública / Costo Financiero de la Deuda						
Transferencias, Participaciones y Aportaciones entre Diferentes Niveles y Órdenes de Gobierno						
Saneamiento del Sistema Financiero						
Adeudos de Ejercicios Fiscales Anteriores		3,624.0	3,624.0	3,624.0	3,624.0	
<b>Total del Gasto</b>	<b>159,311.9</b>	<b>10,362.4</b>	<b>169,674.3</b>	<b>157,054.6</b>	<b>121,581.4</b>	<b>12,619.7</b>

Universidad Intercultural del Estado de México  
 Endeudamiento Neto  
 Del 1 de Enero al 31 de Diciembre de 2020  
 (Miles de Pesos)

Identificación de Crédito o Instrumento	Contratación/Colocación	Amortización	Endeudamiento Neto
	A	B	C = A - B
Créditos Bancarios			
			-
			-
			-
			-
			-
			-
Total Créditos Bancarios	-	-	-
Otros Instrumentos de Deuda			
			-
			-
			-
			-
			-
Total Otros Instrumentos de Deuda	-	-	-
TOTAL	-	-	-

Universidad Intercultural del Estado de México  
 Intereses de la Deuda  
 Del 1 de Enero al 31 de Diciembre de 2020  
 (Miles de Pesos)

Identificación de Crédito o Instrumento	Devengado	Pagado
Créditos Bancarios		
Total de Intereses de Créditos Bancarios	-	-
Otros Instrumentos de Deuda		
Total de Intereses de Otros Instrumentos de Deuda	-	-
TOTAL	-	-

**Universidad Intercultural del Estado de México**  
**EGRESOS POR CAPÍTULO**  
(Miles de Pesos)

EGRESOS	PRESUPUESTO 2020			TOTAL AUTORIZADO	EJERCIDO	VARIACIÓN	
	PREVISTO	ASIGNACIONES Y/O AMPLIACIONES	REDUCCIONES Y/O DISMINUCIONES			IMPORTE	%
Servicios Personales	54,904.9	5,029.7	3,614.4	56,320.2	56,100.2	220.0	.4
Materiales y Suministros	21,486.4	4,021.9	4,438.4	21,069.9	19,002.7	2,067.2	9.8
Servicios Generales	34,100.8	5,248.1	7,993.8	31,355.1	22,345.8	9,009.3	28.7
Transferencias, Asignaciones, Subsidios y Otras Ayudas	2,709.9	1,277.2	594.0	3,393.1	2,082.1	1,311.0	38.6
Bienes Muebles, Inmuebles e Intangibles	5,105.6	7,814.3	12.2	12,907.7	12,895.5	12.2	.1
Deuda Pública		3,624.0		3,624.0	3,624.0		
<b>S U B T O T A L</b>	<b>118,307.6</b>	<b>27,015.2</b>	<b>16,652.8</b>	<b>128,670.0</b>	<b>116,050.3</b>	<b>12,619.7</b>	<b>9.8</b>
Ramo 33	1,378.7			1,378.7	1,378.7		
Programa de Acciones para el Desarrollo (PAD)	39,625.6			39,625.6	39,625.6		
<b>T O T A L</b>	<b>159,311.9</b>	<b>27,015.2</b>	<b>16,652.8</b>	<b>169,674.3</b>	<b>157,054.6</b>	<b>12,619.7</b>	<b>7.4</b>

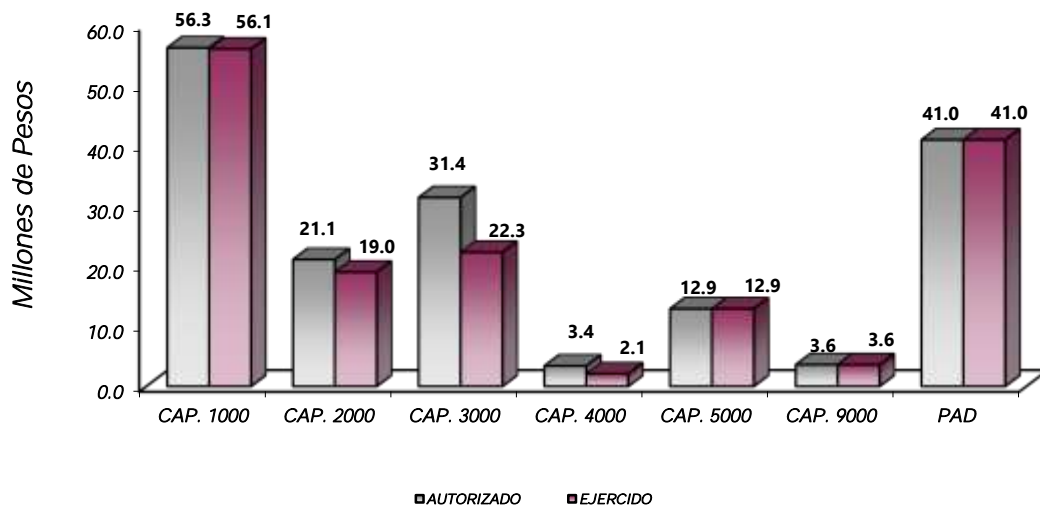

## NOTAS AL PRESUPUESTO DE EGRESOS

### EGRESOS

Se tuvo un presupuesto inicial por 159 millones 311.9 miles de pesos, posteriormente se autorizaron ampliaciones y traspasos netos de más, por 10 millones 362.4 miles de pesos, con lo que se determinó un presupuesto modificado de 169 millones 674.3 miles de pesos, de los cuales se ejercieron 157 millones 054.6 miles de pesos, obteniendo una variación de 12 millones 619.7 miles de pesos, equivalente al 7.4 por ciento menos respecto al monto autorizado.

## SERVICIOS PERSONALES

El presupuesto autorizado inicial en este capítulo fue de 54 millones 904.9 miles de pesos, posteriormente se autorizaron ampliaciones y traspasos netos por 1 millón 415.3 miles de pesos, obteniendo un presupuesto modificado de 56 millones 320.2 miles de pesos, de los cuales se ejercieron 56 millones 100.2 miles de pesos, obteniendo un subejercido 220 mil pesos, que representó el 0.4 por ciento respecto al monto autorizado.

## MATERIALES Y SUMINISTROS

Se tuvo un autorizado inicial de 21 millones 486.4 miles de pesos, posteriormente se autorizaron ampliaciones y traspasos netos de menos por 416.5 miles de pesos, con lo que se determinó un modificado de 21 millones 069.9 miles de pesos de los cuales se ejercieron 19 millones 002.7 miles de pesos, obteniendo un subejercido de 2 millones 067.2 miles de pesos, equivalente al 9.8 por ciento respecto al monto autorizado.

## SERVICIOS GENERALES

El presupuesto autorizado inicial de este capítulo fue de 34 millones 100.8 miles de pesos, posteriormente se autorizaron ampliaciones y traspasos por 2 millones 745.7 miles de pesos, determinando un modificado de 31 millones 355.1 miles de pesos de los cuales se ejercieron 22 millones 345.8 miles de pesos, obteniendo un subejercido de 9 millones 009.3 mil pesos, equivalente al 28.7 por ciento respecto al monto autorizado.

## TRANSFERENCIAS, ASIGNACIONES, SUBSIDIOS Y OTRAS AYUDAS

Se aprobó inicialmente un presupuesto de 2 millones 709.9 miles de pesos, posteriormente se dieron ampliaciones y traspasos netos de más por 683.2 miles de pesos, determinando un autorizado de 3 millones 393.1 miles de pesos, ejerciéndose 2 millones 082.1 miles de pesos, obteniendo un subejercido de 1 millón 311 mil pesos, lo que representó el 38.6 por ciento respecto al monto autorizado.

## BIENES MUEBLES, INMUEBLES E INTANGIBLES

Inicialmente se autorizó un presupuesto de 5 millones 105.6 miles de pesos, posteriormente se autorizaron ampliaciones y traspasos netos de más, por 7 millones 802.1 miles de pesos, obteniendo un modificado de 12 millones 907.7 miles de pesos de los cuales se ejercieron 12 millones 895.5 miles de pesos, resultando un subejercido de 012.2 miles de pesos, lo que representó el 0.1 por ciento respecto al monto autorizado.

## DEUDA PÚBLICA

Se autorizó una ampliación para el pago de pasivos derivados de erogaciones devengadas y pendientes de ejercicios anteriores por 3 millones 624 mil pesos de los cuáles se ejercieron en su totalidad.

## PROGRAMA DE ACCIONES PARA EL DESARROLLO (PAD)

Se ejercieron recursos del Fondo de Aportaciones Múltiples por 1 millón 378.7 miles de pesos para adquisición de equipamiento de talleres y laboratorios de la UIEM, y 39 millones 625.6 miles de pesos del programa PROEXES para la construcción del plantel Xonacatlán de la Universidad Intercultural del Estado de México y Gratuidad a los servicios Educativos, ejerciendo al 100 por ciento los recursos.



INFORMACIÓN PRESUPUESTAL

Universidad Intercultural del Estado de México  
EGRESOS POR OBJETO DEL GASTO  
(Miles de Pesos)

CAPÍTULO Y OBJETO DEL GASTO	PRESUPUESTO 2020			TOTAL AUTORIZADO	EJERCIDO	VARIACIÓN
	PREVISTO	ASIGNACIONES Y/O AMPLIACIONES	REDUCCIONES Y/O DISMINUCIONES			
<b>SERVICIOS PERSONALES</b>	<b>54,904.9</b>	<b>5,029.7</b>	<b>3,614.4</b>	<b>56,320.2</b>	<b>56,100.2</b>	<b>220.0</b>
Suelo Base	28,583.4	279.4	2,544.5	26,318.3	26,318.3	
Hora Clase	5,303.4	627.2		5,930.6	5,930.6	
Prima por Años de Servicio	115.4	38.9		154.3	154.3	
Prima de Antigüedad		47.3		47.3	47.3	
Prima Vacacional	1,866.0	312.5	39.5	2,139.0	2,139.0	
Aguinaldo	4,949.6	700.9	281.2	5,369.3	5,369.2	.1
Vacaciones no Disfrutadas por Finiquito		29.9		29.9	29.9	
Gratificación	2,069.7	1,629.6	19.8	3,679.5	3,679.5	
Gratificación por Convenio	549.1	80.7		629.8	629.8	
Estudios Superiores	816.0	254.3		1,070.3	1,070.3	
Aportaciones de Servicio de Salud	3,315.2	210.7		3,525.9	3,525.9	
Aportaciones al Sistema Solidario de Reparto	2,415.0	201.3		2,616.3	2,616.3	
Aportaciones del Sistema de Capitalización Individual	1,082.4		319.9	762.5	617.7	144.8
Aportaciones para Financiar los Gastos Generales de Administración del ISSEMyM	342.7		27.7	315.0	308.5	6.5
Aportaciones para Riesgo de Trabajo	383.7	118.8		502.5	502.5	
Seguros y Fianzas	126.4		34.0	92.4	85.0	7.4
Cuotas para Fondo de Retiro	11.3		2.6	8.7	7.4	1.3
Seguro de Separación Individualizado	837.5		115.1	722.4	670.4	52.0
Días Cívicos y Económicos	144.2	105.4		249.6	249.7	-.1
Día del Maestro y del Servidor Público	78.3	12.3	4.4	86.2	86.2	
Despensa	1,665.8	359.2		2,025.0	2,025.0	
Reconocimiento a Servidores Públicos		21.3		21.3	21.3	
Estímulos por Puntualidad y Asistencia	249.8		225.7	24.1	16.1	8.0
<b>MATERIALES Y SUMINISTROS</b>	<b>21,486.4</b>	<b>4,021.9</b>	<b>4,438.4</b>	<b>21,069.9</b>	<b>19,002.7</b>	<b>2,067.2</b>
Materiales y Útiles de Oficina	1,520.5	161.4	40.6	1,641.3	1,618.4	22.9
Enseres de Oficina	299.8	5.9		305.7	300.9	4.8
Materiales y Útiles para el Procesamiento en Equipos y Bienes Informáticos	865.0	15.0		880.0	865.0	15.0
Material de Información		16.2		16.2	16.2	
Material y Enseres de Limpieza	960.0	.8		960.8	960.8	
Material Didáctico	911.2	214.0	104.0	1,021.2	343.2	678.0
Material para Identificación y Registro	395.0		5.7	389.3	389.4	-.1
Productos Alimenticios para Personas	105.0		85.1	19.9	10.9	9.0
Utensilios para el Servicio de Alimentación	49.3		5.2	44.1	40.1	4.0
Materias Primas y Materiales de Producción	20.0			20.0	20.0	
Productos químicos, farmacéuticos y de laboratorio adquiridos como materia prima	600.0	3.4	167.3	436.1	432.8	3.3
Productos de Cuero, Piel, Plástico y Hule Adquiridos como Materia Prima	76.0	18.0		94.0	67.0	27.0
Productos minerales no metálicos	492.0		2.0	490.0	490.0	
Cemento y productos de concreto	720.0	59.4	318.1	461.3	461.2	.1
Cal, yeso y productos de yeso	360.0	.5		360.5	360.5	
Madera y productos de madera	282.0	11.8		293.8	293.8	
Vidrio y productos de vidrio	720.0		1.0	719.0	719.0	
Material Eléctrico y Electrónico	712.0	335.4		1,047.4	1,047.4	
Artículos metálicos para la construcción	800.0	18.4	158.5	659.9	659.9	
Materiales Complementarios	240.0	50.5	80.0	210.5	210.5	
Material de Señalización	488.0			488.0	307.7	180.3
Árboles y Plantas de Ornato	664.0	.8	16.5	648.3	605.8	42.5
Materiales de Construcción	1,440.0	8.7	326.7	1,122.0	1,105.4	16.6
Estructuras y Manufacturas para Todo Tipo de Construcción		95.3		95.3	95.2	.1
Sustancias Químicas	250.0		16.6	233.4	233.4	
Plaguicidas, abonos y fertilizantes	74.7			74.7	73.8	.9
Medicinas y Productos Farmacéuticos	340.0	100.0	7.4	432.6	332.6	100.0
Materiales, Accesorios y Suministros Médicos	500.0	501.4		1,001.4	801.4	200.0
Materiales, Accesorios y Suministros de Laboratorio	347.9	211.0		558.9	391.0	167.9
Fibras sintéticas, hules, plásticos y derivados	60.0	283.3		343.3	343.3	
Otros productos químicos		57.9		57.9	57.9	
Combustibles, Lubricantes y Aditivos	1,011.1	36.7	222.2	825.6	688.7	136.9
Vestuario y Uniformes	602.0	251.8		853.8	611.8	242.0
Prendas de Seguridad y Protección Personal	25.0	782.5		807.5	807.5	
Artículos Deportivos	700.0	281.3	250.0	731.3	731.3	
Productos textiles	10.0	106.2		116.2	116.2	
Blancos y Otros Productos Textiles	450.0			450.0	450.0	
Prendas de Protección	50.0		25.0	25.0	25.0	
Refacciones, Accesorios y Herramientas	72.0	140.5		212.5	212.5	
Refacciones y Accesorios Menores de Edificios	66.0	3.0		69.0	69.0	
Refacciones y accesorios menores de mobiliario y equipo de administración, educacional y recreativo	115.0	25.0		140.0		.3
Refacciones y Accesorios para Equipo de Computo	803.0	95.7		898.7	683.2	215.5
Refacciones y Accesorios Menores de Equipo e Instrumental Médico y de Laboratorio	120.0			120.0	120.0	
Refacciones y Accesorios Menores para Equipo de Transporte	240.0		120.3	119.7	119.7	
Artículos para la Extinción de Incendios	188.7			188.7	188.5	.2
Refacciones y Accesorios Menores de Maquinaria y Otros Equipos	2,486.2		2,486.2			
Otros Enseres	255.0	130.1		385.1	385.1	

CUENTA PÚBLICA DEL GOBIERNO, ORGANISMOS AUXILIARES Y AUTÓNOMOS DEL ESTADO DE MÉXICO 2020

CAPÍTULO Y OBJETO DEL GASTO	PRESUPUESTO 2020				EJERCIDO	VARIACIÓN
	PREVISTO	ASIGNACIONES Y/O AMPLIACIONES	REDUCCIONES Y/O DISMINUCIONES	TOTAL AUTORIZADO		
<b>SERVICIOS GENERALES</b>	<b>34,100.8</b>	<b>5,248.1</b>	<b>7,993.8</b>	<b>31,355.1</b>	<b>22,345.8</b>	<b>9,009.3</b>
Servicio de Energía Eléctrica	960.0	54.1	157.3	856.8	856.8	
Gas	13.6	.5		14.1	1.6	12.5
Servicio de Agua	14.4	33.8		48.2	41.1	7.1
Servicio de Telefonía Convencional	126.0		58.7	67.3	67.3	
Servicio de telefonía celular	43.2		43.2			
Servicios de Radiolocalización y Telecomunicación	55.2		48.1	7.1	7.1	.0
Servicios de Acceso a Internet	1,440.0		80.8	1,359.2	600.9	758.3
Servicio Postal y Telegráfico	60.0		54.7	5.3	.3	5.0
Arrendamiento de Edificios y Locales	600.0		162.0	438.0	438.0	
Arrendamiento de equipo y bienes informáticos	50.0		26.0	24.0	24.0	
Arrendamiento de Vehículos	664.4	266.5	21.8	909.1	589.0	320.1
Arrendamiento de Maquinaria y Equipo	108.5	58.9		167.4	113.7	53.7
Arrendamiento de Activos Intangibles		3.5		3.5	3.5	
Arrendamiento de equipo para el suministro de sustancias y productos químicos	207.1		207.1			
Asesorías Asociadas a Convenios o Acuerdos	367.2	510.5		877.7	877.7	
Servicios estadísticos y geográficos	19.9		19.9			
Servicios Informáticos	820.0			820.0	600.0	220.0
Capacitación	719.7	2,300.1		3,019.8	2,936.2	83.6
Impresiones de Documentos Oficiales para la Prestación de Servicios Públicos, Identificación, Formatos Administrativos y Fiscal	107.1			107.1		107.1
Servicios de Impresión de Documentos Oficiales	490.2	475.8		966.0	666.0	300.0
Servicios de Vigilancia	3,365.1		116.5	3,248.6	3,248.6	
Servicios Profesionales	670.0	511.8		1,181.8	1,111.8	70.0
Servicios Bancarios y Financieros	426.8	42.3	362.9	106.2	63.9	42.3
Seguros y Fianzas	609.2		273.0	336.2	336.2	.0
Fletes y Maniobras	199.4		66.5	132.9	132.9	
Reparación y Mantenimiento de Inmuebles		28.1		28.1	28.1	
Reparación, Mantenimiento e Instalación de Mobiliario y Equipo de Oficina	621.5			621.5	621.3	.2
Reparación, Instalación y Mantenimiento de Bienes Informáticos Microfilmación y Tecnologías de la Información	582.0	319.1		901.1	901.1	
Reparación y Mantenimiento para Equipo y Redes de Tele y Radio Transmisión	321.9	6.8		328.7	327.9	.8
Reparación, Instalación y Mantenimiento de Equipo Médico y de Laboratorio	650.5	307.1		957.6	949.3	8.3
Reparación y Mantenimiento de Vehículos Terrestres, Aéreos y Lacustres	191.0		115.4	75.6	75.6	
Reparación, Instalación y Mantenimiento de Maquinaria, Equipo Instrumental y Diversos	600.0	50.6		650.6	556.0	94.6
Servicios de Lavandería, Limpieza e Higiene	2,832.2		471.6	2,360.6	2,360.5	.1
Servicios de Fumigación	1,127.7		251.8	875.9	871.2	4.7
Gastos de Publicidad y Propaganda	321.0			321.0		321.0
Publicaciones Oficiales y de Información en General para Difusión	1,194.4	39.5		1,233.9	213.6	1,020.3
Gastos de publicidad en materia comercial	360.0	117.0	157.0	320.0	260.0	60.0
Servicios de Creatividad, Preproducción y Producción de Publicidad, Excepto Internet	68.4		22.8	45.6		45.6
Servicios de Fotografía	13.4	8.2		21.6	18.7	2.9
Transportación Aérea	426.1	7.0	155.0	278.1	5.6	272.5
Gastos de Traslado por Vía Terrestre	136.7	2.0	45.1	93.6	1.9	91.7
Gastos de alimentación en territorio nacional	474.0	21.3	181.6	313.7	25.7	288.0
Gastos de hospedaje en territorio nacional	251.0	17.0	102.0	166.0		166.0
Gastos de alimentación en el extranjero	65.0		36.8	28.2		28.2
Otros Servicios de Traslado y Hospedaje	570.1	2.0	204.7	367.4	58.2	309.2
Gastos de Ceremonias Oficiales y de Orden Social	390.0		299.3	90.7		90.7
Espectáculos Cívicos y Culturales	300.0		277.8	22.2		22.2
Congresos y Convenciones	900.0		600.0	300.0		300.0
Exposiciones y Ferias	282.1			282.1		282.1
Otros Impuestos y Derechos	70.8	14.5		85.3	53.8	31.5
Impuesto sobre Erogaciones por Remuneraciones al Trabajo Personal	1,598.0			1,598.0	1,314.7	283.3
Cuotas y suscripciones	38.2			38.2		38.2
Gastos de Servicios Menores	220.0	50.1		270.1	210.1	60.0
Subcontratación de Servicios con Terceros	7,357.8		3,374.4	3,983.4	775.9	3,207.5
<b>TRANSFERENCIAS, ASIGNACIONES, SUBSIDIOS Y OTRAS AYUDAS</b>	<b>2,709.9</b>	<b>1,277.2</b>	<b>594.0</b>	<b>3,393.1</b>	<b>2,082.1</b>	<b>1,311.0</b>
Gastos Relacionados con Actividades Culturales, Deportivas y de Ayuda Extraordinaria	578.4		73.2	505.2		505.2
Gastos por Servicios de Traslado de Personas	984.2	1,205.2		2,189.4	1,796.7	392.7
Becas	304.0	72.0	170.2	205.8		205.8
Instituciones educativas	843.3		350.6	492.7	285.4	207.3
<b>BIENES MUEBLES, INMUEBLES E INTANGIBLES</b>	<b>5,105.6</b>	<b>7,814.3</b>	<b>12.2</b>	<b>12,907.7</b>	<b>12,895.5</b>	<b>12.2</b>
Muebles y Enseres		193.1		193.1	193.1	
Bienes Informáticos	5,105.6	3,842.8		8,948.4	8,948.4	
Otros Equipos Eléctricos y Electrónicos de Oficina		53.2		53.2	53.2	
Equipos y aparatos audiovisuales		115.0		115.0	115.0	
Equipo deportivo		647.6		647.6	647.6	
Equipo de Foto, Cine y Grabación		340.0		340.0	340.0	
Otro Equipo Educativo y Recreativo		1,095.4		1,095.4	1,095.4	
Equipo Médico y de Laboratorio		67.5		67.5	67.5	
Equipo y Aparatos para Comunicación, Telecomunicación y Radio Transmisión		50.0		50.0	50.0	
Equipos de Generación Eléctrica, Aparatos y Accesorios Eléctricos		42.2		42.2	30.0	12.2
Herramientas, máquina herramienta y equipo		122.4		122.4	122.4	
Instrumentos y aparatos especializados y de precisión		12.2	12.2			
Maquinaria y equipo diverso		560.9		560.9	560.9	
Licencias informáticas e intelectuales		672.0		672.0	672.0	

UIEM

CAPÍTULO Y OBJETO DEL GASTO	P R E S U P U E S T O			2 0 2 0		VARIACIÓN
	PREVISTO	ASIGNACIONES Y/O AMPLIACIONES	REDUCCIONES Y/O DISMINUCIONES	TOTAL AUTORIZADO	EJERCIDO	
<b>DEUDA PÚBLICA</b>		<b>3,624.0</b>		<b>3,624.0</b>	<b>3,624.0</b>	
Por el Ejercicio Inmediato Anterior		252.7		252.7	252.7	
Por Ejercicios Anteriores		3,371.3		3,371.3	3,371.3	
<b>SUBTOTAL</b>	<b>118,307.6</b>	<b>27,015.2</b>	<b>16,652.8</b>	<b>128,670.0</b>	<b>116,050.3</b>	<b>12,619.7</b>
<b>INVERSIÓN PÚBLICA</b>	<b>41,004.3</b>			<b>41,004.3</b>	<b>41,004.3</b>	
Ramo 33	1,378.7			1,378.7	1,378.7	
Programa de Acciones para el Desarrollo (PAD)	39,625.6			39,625.6	39,625.6	
<b>T O T A L</b>	<b>159,311.9</b>	<b>27,015.2</b>	<b>16,652.8</b>	<b>169,674.3</b>	<b>157,054.6</b>	<b>12,619.7</b>



# INFORMACIÓN PROGRAMÁTICA



Universidad Intercultural del Estado de México  
Gasto por Categoría Programática  
Del 1 de Enero al 31 de Diciembre de 2020  
(Miles de Pesos)

Concepto	Egresos					Subejercicio
	Aprobado	Ampliaciones/ (Reducciones)	Modificado	Devengado	Pagado	
	1	2	3=(1 + 2)	4	5	
<b>Programas</b>	<b>159,311.9</b>	<b>6,738.4</b>	<b>166,050.3</b>	<b>153,430.6</b>	<b>117,957.4</b>	<b>12,619.7</b>
<b>Subsidios: Sector Social y Privado o Entidades Federativas y Municipios</b>	-	-	-	-	-	-
Sujetos a Reglas de Operación			-			-
Otros Subsidios			-			-
<b>Desempeño de las Funciones</b>	<b>159,311.9</b>	<b>6,738.4</b>	<b>166,050.3</b>	<b>153,430.6</b>	<b>117,957.4</b>	<b>12,619.7</b>
Prestación de Servicios Públicos	159,311.9	6,738.4	166,050.3	153,430.6	117,957.4	12,619.7
Provisión de Bienes Públicos			-			-
Planeación, Seguimiento y Evaluación de Políticas Públicas			-			-
Promoción y Fomento			-			-
Regulación y Supervisión			-			-
Funciones de las Fuerzas Armadas (Únicamente Gobierno Federal)			-			-
Específicos			-			-
Proyectos de Inversión			-			-
<b>Administrativos y de Apoyo</b>	-	-	-	-	-	-
Apoyo al Proceso Presupuestario y para Mejorar la Eficiencia Institucional			-			-
Apoyo a la Función Pública y al Mejoramiento de la Gestión			-			-
Operaciones Ajenas			-			-
<b>Compromisos</b>	-	-	-	-	-	-
Obligaciones de Cumplimiento de Resolución Jurisdiccional			-			-
Desastres Naturales			-			-
<b>Obligaciones</b>	-	-	-	-	-	-
Pensiones y Jubilaciones			-			-
Aportaciones a la Seguridad Social			-			-
Aportaciones a Fondos de Estabilización			-			-
Aportaciones a Fondos de Inversión y Reestructura de Pensiones			-			-
<b>Programa de Gasto Federalizado (Gobierno Federal)</b>	-	-	-	-	-	-
Gasto Federalizado			-			-
<b>Participaciones a Entidades Federativas y Municipios</b>			-			-
<b>Costo Financiero, Deuda o Apoyos a Deudores y Ahorradores de la Banca</b>			-			-
<b>Adeudos de Ejercicios Fiscales Anteriores</b>		<b>3,624.0</b>	<b>3,624.0</b>	<b>3,624.0</b>	<b>3,624.0</b>	-
<b>Total del Gasto</b>	<b>159,311.9</b>	<b>10,362.4</b>	<b>169,674.3</b>	<b>157,054.6</b>	<b>121,581.4</b>	<b>12,619.7</b>

El Plan de Desarrollo del Estado de México 2017-2023, es un instrumento prospectivo con una visión hacia 2030. En él se concentran las bases para la elaboración de los programas sectoriales, especiales y regionales que delinearán de manera más puntual y detallada los pasos para el cumplimiento de los objetivos establecidos, así como los planes específicos de inversión que permitirán realizar la proyección de los recursos financieros. Este esfuerzo colectivo plasma los retos y desafíos de la agenda gubernamental con un profundo sentido de responsabilidad y con el compromiso de lograr un desarrollo democrático.

## PILAR SOCIAL

Programa de nueva generación para disminuir la desigualdad. El Gobierno del Estado de México considera prioritario desarrollar y conservar familias fuertes, promover el empleo y proteger el ingreso, particularmente el de las mujeres. En correspondencia con la Agenda 2030, el logro de estos propósitos influirá directa e indirectamente el cumplimiento de las metas que contribuirán a disminuir la pobreza y el hambre; procurarán el acceso a una vivienda y a servicios básicos adecuados; reducirán las desigualdades y la discriminación; promoverán una educación inclusiva, equitativa y de calidad, así como una vida sana y en general el bienestar. Diagnóstico: Pobreza y Hambre en el Estado de México.

## GOBIERNO CAPAZ Y RESPONSABLE

El reto de los gobiernos actuales versa sobre la eficacia en solucionar los problemas endémicos que aquejan a las sociedades modernas y uno de los mayores retos es hacerlo con apego al Estado de Derecho, ya que éste aporta las normas y los valores fundamentales que rigen la convivencia social, así como los derechos y obligaciones de los actores sociales y políticos.

Universidad Intercultural del Estado de México EGRESOS POR PILAR Y/O EJE TRANSVERSAL (Miles de Pesos)							
PILAR Y/O EJE TRANSVERSAL	P R E S U P U E S T O 2 0 2 0				VARIACIÓN		
	PREVISTO	ASIGNACIONES Y/O AMPLIACIONES	REDUCCIONES Y/O DISMINUCIONES	TOTAL AUTORIZADO	EJERCIDO	IMPORTE	%
Pilar Social	159,311.9	23,391.2	16,652.8	166,050.3	153,430.6	12,619.7	7.6
Gobierno Capaz y Responsable		3,624.0		3,624.0	3,624.0		
<b>T O T A L</b>	<b>159,311.9</b>	<b>27,015.2</b>	<b>16,652.8</b>	<b>169,674.3</b>	<b>157,054.6</b>	<b>12,619.7</b>	<b>7.4</b>

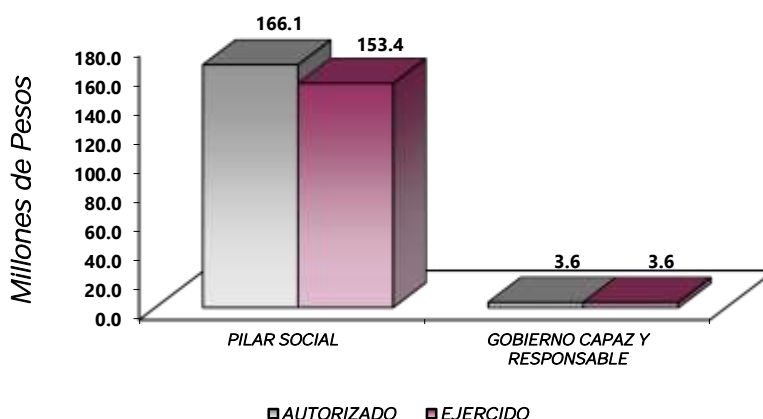



## FINALIDAD

El programa que desarrolló la Universidad Intercultural buscó cumplir los siguientes objetivos:

- Ampliar la cobertura y elevar la calidad de la Educación Superior Universitaria mediante el fortalecimiento institucional, infraestructura física necesaria, diversificación de la oferta educativa, certificación de procesos y la acreditación de programas educativos; para contribuir en la disminución de las divergencias entre la oferta educativa y la demanda, así como atender las necesidades de desarrollo tecnológico, económico y social.
- Fortalecer la formación de los Alumnos de bachillerato tecnológico y de educación superior, mediante el establecimiento de las relaciones con los sectores público, social y privado para la aplicación práctica de los conocimientos adquiridos en su formación, que favorezcan el acceso al empleo.
- Coadyuvar en el logro educativo de los alumnos, a través del desarrollo de programas y proyectos (lectura, escritura, matemáticas, enseñanza del idioma inglés, etc.) de mejora educativa, que fortalezca las competencias del personal docente, directivo y/o autoridades educativas.
- Favorecer el aprendizaje de los estudiantes mediante el incremento del uso de los medios tecnológicos de la información y comunicación en el proceso educativo, para desarrollar competencias y habilidades en los alumnos y maestros de educación básica, media superior y superior utilizándolos como mediadores y apoyo en las actividades de aprendizaje acorde a las exigencias sociales, culturales, científicas y tecnológicas que favorezcan su inserción en la sociedad del conocimiento del mundo globalizado.
- Fortalecer la convivencia escolar y disminuir la violencia escolar, entre ellas el bullying en los planteles del sistema educativo estatal y federalizado, a fin de fomentar los principios de igual, equidad y no discriminación entre la población estudiantil.

Universidad Intercultural del Estado de México							
EGRESOS POR PROGRAMA							
(Miles de Pesos)							
PROGRAMA	PREVISTO	PRESUPUESTO 2020		TOTAL AUTORIZADO	EJERCIDO	VARIACIÓN	
		ASIGNACIONES Y/O AMPLIACIONES	REDUCCIONES Y/O DISMINUCIONES			IMPORTE	%
Educación Superior	147,222.9	23,378.6	16,640.2	153,961.3	147,720.9	6,240.4	4.1
Estudios de Posgrado	992.0			992.0		992.0	100.0
Gestión de las Políticas Educativas	6,980.5	12.6	12.6	6,980.5	2,798.2	4,182.3	59.9
Modernización de la Educación	4,116.5			4,116.5	2,911.5	1,205.0	29.3
Previsiones para el Pago de Adeudos de Ejercicios Fiscales Anteriores		3,624.0		3,624.0	3,624.0		
<b>TOTAL</b>	<b>159,311.9</b>	<b>27,015.2</b>	<b>16,652.8</b>	<b>169,674.3</b>	<b>157,054.6</b>	<b>12,619.7</b>	<b>7.4</b>

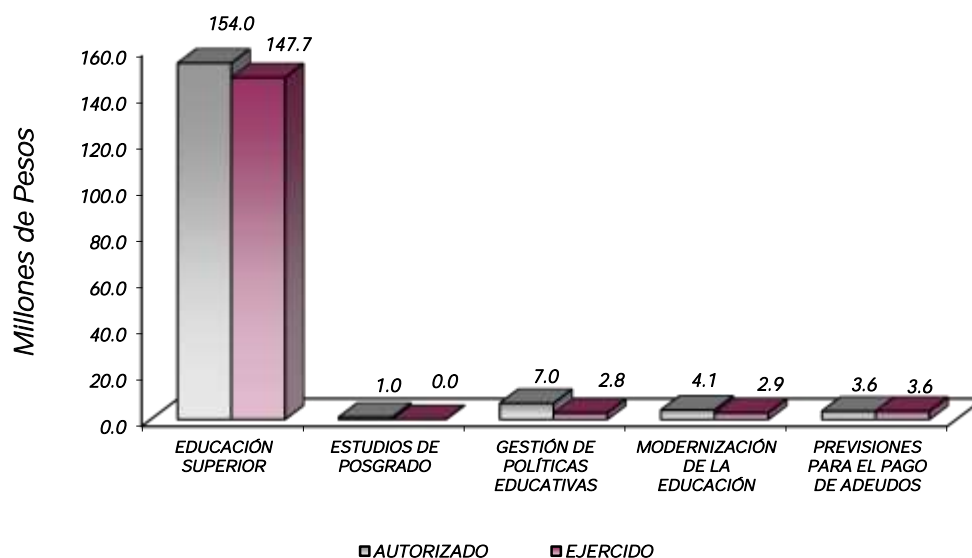

## AVANCE OPERATIVO-PROGRAMÁTICO Y PRESUPUESTAL

El 1° de septiembre de 2004 la Universidad Intercultural del Estado de México inicia operaciones académicas con una oferta educativa de 3 programas de estudio: Lengua y Cultura, Desarrollo Sustentable y Comunicación Intercultural; con el reto de ampliar y diversificar las oportunidades de acceso a la educación y acercar un modelo educativo innovador basado en el enfoque intercultural que favorece el arraigo de los jóvenes estudiantes y egresados en las comunidades de origen, a través de la oferta de programas educativos de licenciaturas y posgrados, en el 2015 inicia actividades el Plantel Tepetlixpa con dos programas de educativos; Salud Intercultural y Desarrollo Sustentable.

### PILAR SOCIAL

#### DESARROLLO SOCIAL

#### EDUCACIÓN

##### 02050301 EDUCACIÓN SUPERIOR

##### 020503010102 EDUCACIÓN SUPERIOR UNIVERSITARIA

**Coadyuvar a que los Estudiantes Egresen de sus Estudios de Tipo Superior en el Ciclo Escolar.** La Universidad llevó a cabo las clausuras de la generación 2016-2020 de las licenciaturas: Lengua y Cultura con 40 egresados; Desarrollo Sustentable con 56 egresados; Comunicación Intercultural con 23 egresados; Enfermería con 47 egresados y Arte y Diseño con 8 egresados y la generación 2016-2020 de la Licenciatura en Salud Intercultural con 74 egresados, lo que da un total de 248 egresados, de 246 egresados, rebasando en 0.8 por ciento la meta programada.

**Atender la Matrícula de Educación Superior Universitaria para Contribuir en la Divergencia entre la Oferta y la Demanda Educativa.** La misión de la Universidad Intercultural consiste en promover la formación de profesionales comprometidos con el desarrollo económico, social y cultural, fomentar la difusión de los valores propios de las comunidades, así como abrir espacios para promover la revitalización, desarrollo y la consolidación de lenguas y culturas originarias a través del desarrollo de sus funciones de docencia, investigación, difusión, extensión y vinculación con la comunidad. La institución programó para el Ciclo Escolar 2020-2021 una meta de 1 mil 644 estudiantes, la cual se cumplió al 100 por ciento de lo programado.

**Atender a los Estudiantes de Nuevo Ingreso de Educación Superior Universitaria para contribuir en la disminución de las divergencias entre la oferta y la demanda educativa.** El propósito de la Universidad es brindar una formación integral y de calidad a jóvenes de 18 a 22 años egresados de Educación Media Superior, con esta meta determinamos la población en este rango de edad inscritos en las Instituciones de Educación Superior de Control Estatal ya que los jóvenes beneficiados en las instituciones de Educación Superior de Control Estatal, tienen el interés por recibir una formación del tipo superior. Se programó una meta de 672 estudiantes que se cumplió al 100 por ciento.

**Realizar acciones de formación integral para desarrollar capacidades, valores y habilidades profesionales.** Esta institución académica consideró acciones de formación integral: culturales, deportivas, cívicas, formación para el trabajo, talleres, concursos, cursos, torneos, foros, ferias, presentaciones, conferencias de formación disciplinar, entre otras. La UIEM programó para el Ciclo Escolar 2020-2021 una meta de 14 acciones se cumplió al 100 por ciento.

**Realizar acciones para fomentar una cultura emprendedora.** La Universidad Intercultural del Estado de México desarrolló acciones para detonar habilidades para iniciar proyectos productivos y de desarrollo entre los alumnos. Se programó una meta de 12 acciones que se cumplió al 100 por ciento. Las acciones realizadas fueron: 1) Estudiantes y docentes de la Licenciatura en Salud Intercultural impartieron un “Taller de preparación de Gel Antibacterial modo casero y su uso adecuado”. 2) El Director del Plantel Tepetlaxpa impartió el taller mencionado anteriormente, así como el lavado correcto de manos con jabón a estudiantes del plantel. 3) Los estudiantes de la Licenciatura en Arte y Diseño participaron en el “Encuentro Internacional de Muralistas”, obteniendo el tercer lugar. 4) Estudiantes de la Licenciatura en Lengua y Cultura desarrollaron la aplicación “MazahuaApp”. 5) Uno de los estudiantes de la Licenciatura en Lengua y Cultura impartieron el Primer Taller de Mazahua a través de plataformas digitales. 6) Uno de los estudiantes de la Licenciatura en Lengua y Cultura a través de un canal de Youtube imparte talleres de mazahua. 7) Desarrollos tecnológicos como las aplicaciones #MazahuaApp, #MixtecoApp, #TseltaApp colaboraron en el evento #roboRAVE celebrado en Calgary. 8) Estudiantes de la Universidad Intercultural del Estado de México participaron en el Foro “Mujeres Indígenas y su Participación Política”. 9) Estudiantes de la UIEM visitaron la casa de salud “Los Remedios de la Tierra, Medicina, Arte y Cultura. 10) Estudiantes trabajan en el diseño de la App “De la Palabra”. 11) Estudiantes de la UIEM efectuaron un proyecto de aprendizaje mazahua a través de la APP realizada para tal efecto. 12) Una de las alumnas de la Licenciatura en Salud Intercultural facilitó sus servicios en la Casa de la Salud.

**Capacitar y actualizar al personal docente para mejorar la formación académica.** Es parte fundamental de la Universidad la formación y actualización de los docentes que están al frente de los estudiantes. Por ello, el personal académico, asistió a talleres y concurrió, de acuerdo sus áreas de interés, a diferentes cursos, conferencias y talleres, tanto nacionales como internacionales, entre ellos destacan; “Elaboración de exámenes con la plataforma Schoology”, “Derechos Humanos de los Pueblos y Comunidades Indígenas”, “Para dialogar con Roland Barthes”, Conferencias: “Las fronteras culturales y sus implicaciones en la entidad” y “Educación en

Tiempos de Covid-19”, en esta última se analizaron las implicaciones psico-socio-emocionales que intervienen en el contexto actual para el proceso de enseñanza- aprendizaje. Por lo cual se programaron 140 docentes capacitados, alcanzando un total de 140, lo que representó el 100 por ciento de la meta programada.

**Capacitar al Personal Directivo y Administrativo para el fortalecimiento institucional.** Con la finalidad de impulsar el desarrollo profesional del personal directivo y administrativo, la Universidad contempló la capacitación y actualización del personal en diferentes actividades destacando las conferencias: “Derechos Humanos y Género”, “Introducción a la administración de documentos y archivos de los sujetos obligados del Sistema Nacional de Transparencia” y “Gestión de Trámites Administrativos”, el Diplomado “Evaluación de Políticas y Programas Público 2020 (2ª. Edición)”, así como la actividad académica: “¿Cómo identificar la violencia de género dentro de las comunidades indígenas?”, se programaron 60 personas capacitadas, alcanzando un total de 60 lo que representó el 100 por ciento de la meta programada.

**Desarrollar proyectos de Investigación para atender las necesidades de desarrollo tecnológico, económico y social.** En el periodo que se reporta se programaron y se concretaron 2 proyectos de Investigación, realizado por personal docente de la Universidad logrando con esto el 100 por ciento de la meta programada. Los proyectos de investigación fueron: 1) Cultivos de cobertura con especies locales en franjas de durazneros bajo MIAF, en el norte del Estado de México. 2) Optimización económica de un policultivo en dos comunidades en el norte del Estado de México.

**Realizar la publicación de documentos derivados de la investigación para su divulgación.** En el periodo que se reporta se publicaron 4 publicaciones, lo que representó el 100 por ciento de la meta programada. Los títulos publicados fueron: 1) A Quantitative Method for Evaluating Contemporary Cultural Uses of Birds: A Case Study from Mexico. 2) La gastronomía como espacio de relaciones interculturales en comunidades indígenas frente a procesos de globalización. 3) Una aproximación hermenéutica hacia la interpretación del edificio Quetzalcóatl de la Universidad Intercultural del Estado de México. 4) El “nosotros” en la comunicación intercultural.

**Coadyuvar a que los Egresados se titulen.** Las opciones de titulación que ofrece el modelo Educativo Intercultural son: Tesis, Tesina, Producción de Material Didáctico, Memoria de vinculación con la comunidad, Mérito Académico, Memoria de Experiencia Profesional. La institución desarrollo estrategias para el proceso de titulación y con ello se programaron 120 títulos, sin embargo por la situación actual, alcanzamos un total de 64 documentos lo que representó un 53.3 por ciento de la meta programada.

## 02050401 ESTUDIOS DE POSGRADO

### 020504010101 POSGRADO

**Atender a la matrícula de posgrado para que continúen su formación profesional.** La Universidad generará las condiciones favorables para que los estudiantes ingresen y continúen con sus estudios. Nuestra meta era de 5 estudiantes y alcanzamos el 100 por ciento.

**Ofertar programas educativos de Posgrado para formar profesionistas acorde a las necesidades de la región.** Nuestra institución se interesa por facilitar programas educativos para ingresar a estudios de posgrado. La meta programada era de 1 programa alcanzando el 100 por ciento.

**Atender a los estudiantes de nuevo ingreso de posgrado para continuar con su formación profesional.** La Universidad Intercultural del Estado de México ofrece atención para que los estudiantes de nuevo ingreso de posgrado puedan continuar con su formación profesional. Los profesionistas se interesan por ingresar a los programas educativos de posgrado ofertados por las Instituciones de Educación Superior de Control Estatal. Se atendió a 5 estudiantes, logrando el 100 por ciento programado.

## 02050601 GESTIÓN DE LAS POLÍTICAS EDUCATIVAS

### 020506010204 VINCULACIÓN CON EL SECTOR PRODUCTIVO

**Realizar acciones de vinculación y extensión que permitan establecer lazos de colaboración con los sectores público, privado y social.** La Universidad Intercultural del Estado de México, con la finalidad de conocer las experiencias de vinculación de los estudiantes con la comunidad y perfilar proyectos integradores multidisciplinarios, llevo a cabo una serie de actividades. En esta meta se alcanzaron 8 acciones, lo que representó el 100 por ciento de la meta programada.

**Firmar convenios con los sectores, público, privado y social para formalizar los lazos de colaboración internacional.** Como parte de una de las funciones que desempeña la Institución dentro del Modelo Educativo Intercultural se encuentra la vinculación, a través de la cual se logra el acercamiento de los estudiantes al sector productivo, mediante convenios de colaboración que permiten a los mismos ampliar su formación académica facilitando la interacción con el sector laboral y permitiéndoles aplicar los conocimientos, habilidades y destrezas adquiridas. La Institución programó una meta de 12 convenios, alcanzando en total 9, logrando el 75 por ciento respecto a la meta establecida. Nuevamente las condiciones actuales obstaculizaron el concretar esta meta.

**Atender estudiantes en educación dual para desarrollar aptitudes y habilidades en unidades económicas.** La meta programada, acorde al Programa Anual era de 47 estudiantes y logrando 47.

**Impulsar la internacionalización entre la comunidad de la institución para fortalecer la calidad educativa.** En el periodo que se reporta se realizaron varias actividades, la meta programada eran 6 personas, logrando el 100 por ciento de la meta programada. Las personas que participaron en los proyectos internacionales son: 1) Mtra. Verónica Trujillo Mendoza y 2) Mtro. Carlos Edwin Morón García participaron como ponentes virtuales en el evento denominado "XVI CONGRESO INTERNACIONAL EN EL ENFOQUE BASADO EN COMPETENCIAS". 3) Estudiantes y docentes participaron en Simposio Virtual "Simposium Iberoamericano", organizado por el Colegio de San Luis Potosí, Universidad de Buenos Aires y Universidad Autónoma de San Luis Potosí. 4) Mtro. Alberto Velasco Hernández, director de la Licenciatura en Enfermería, impartió Sesión digital denominada "Visión Intercultural de la Pandemia: Un Complejo Modelo de Cuidado", contando con audiencia de países como Perú, Colombia, Argentina, Guatemala y México. 5) Estudiantes y Docentes participan en el curso internacional en línea sincrónica "Psicoterapia Gestalt aplicada a la Salud Intercultural".

**Contactar egresados en educación superior para identificar su situación profesional.** Durante el periodo que se reporta la Universidad realiza reuniones virtuales de egresados con la finalidad de cubrir las necesidades de actualización profesional de las y los egresados, se programó contactar a 180 egresados y alcanzamos a 185, con lo que rebasamos la meta programada en 2.8 por ciento.

## 02050602 MODERNIZACIÓN DE LA EDUCACIÓN

### 020506020101 FORTALECIMIENTO DE LA CALIDAD EDUCATIVA.

**Impartir el idioma Inglés a los estudiantes en educación para el desarrollo de competencias.** Como parte sustantiva de los objetivos de la Universidad Intercultural es que los alumnos aprendan y dominen una lengua extranjera (Inglés) la cual se impartió a 1 mil 644 estudiantes de la Institución, lo que representó el 100 por ciento de la meta.

### 020506020104 TECNOLOGÍA APLICADA A LA EDUCACIÓN.

**Destinar equipo de cómputo al proceso de enseñanza-aprendizaje en educación superior para el desarrollo de habilidades digitales.** Con la finalidad de contar con mejores herramientas para el desarrollo de las actividades académicas, se optimiza el uso del equipo de cómputo, dando mantenimiento al existente y realiza la adquisición y designación de bienes informáticos para el proceso de enseñanza-aprendizaje, se atendieron 235 equipos de cómputo en el 2020, logrando el 100 por ciento de lo programado.

### 020506020105 CONVIVENCIA ESCOLAR SIN VIOLENCIA

**Realizar acciones para la prevención de la violencia escolar en educación superior.** La Universidad Intercultural del Estado de México durante el 2020, llevó a cabo diferentes acciones. Alcanzando cinco acciones, lo que representó el 100 por ciento de la meta programada. Las acciones realizadas fueron: 1) Integración de una carpeta roja la cual contiene un protocolo de seguridad donde se prevén casos de violencia y su atención. 2) Por la situación de la Pandemia se llevaron a cabo actividades en línea capacitaciones, cursos, videoconferencias, mesas de dialogo digital, conversatorios, etc., entre ellos: Conversatorio "La Salud Física y Mental de la Mujeres Trabajadoras ante el COVID19". Videoconferencia:"Las habilidades para la Vida y la Familia". Adicionamos el título "La Perspectiva de Género, la Igualdad de Género y No Discriminación", al Reglamento General de Estudios de Posgrado de la Universidad Intercultural del Estado de México. 3) Se hizo extensiva la difusión del Manual de Mediación del CONVIVE, con la finalidad de coadyuvar en la prevención de la violencia escolar a través de la gestión pacífica de conflictos. 4) Se impartió la conferencia "Mujeres frente al Estado de México", impartida por el Instituto de la Defensoría Pública del Estado de México. 5) En conjunción con la CNDH se efectuó el Diplomado "Derechos Humanos desde la Perspectiva de Género".

**Realizar acciones para la igualdad de trato y oportunidades.** La Universidad Intercultural del Estado de México, promueve la igualdad de oportunidades y trato, evitando así la discriminación en la comunidad universitaria, para esta meta se programaron y se cumplieron 5 acciones, lo que representó el 100 por ciento de la meta.

UNIVERSIDAD INTERCULTURAL DEL ESTADO DE MÉXICO																											
Avance Operativo - Programático y Presupuestal																											
Enero - Diciembre de 2020																											
FIN	FUN	SF	PP	SP	Pr	DESCRIPCIÓN	UNIDAD DE MEDIDA	M	E	T	A	S	AVANCE %	PRESUPUESTO 2020													
													AUTORIZADO ANUAL	EJERCIDO	%												
<b>SOCIAL</b>																											
<b>EDUCACIÓN</b>																											
02	05	03	01			<b>EDUCACIÓN SUPERIOR</b>								153,961.3	147,720.9	96.9											
02	05	03	01	01	02	<b>EDUCACIÓN SUPERIOR UNIVERSITARIA</b>								153,961.3	147,720.9	96.9											
						Coadyuvar a que los estudiantes egresen de sus estudios de tipo superior en el ciclo escolar	Egresados		246				248	100.8													
						Atender la matrícula de Educación Superior Universitaria para contribuir en la disminución de las divergencias entre la oferta y la demanda educativa.	Estudiante		1,644				1,644	100.0													
						Atender a los estudiantes de nuevo ingreso de educación superior para contribuir en la disminución de las divergencias entre la oferta y la demanda educativa.	Estudiante		672				672	100.0													
						Realizar acciones de formación integral para desarrollar capacidades, valores y habilidades profesionales.	Acción		14				14	100.0													
						Realizar acciones para fomentar una cultura emprendedora.	Acción		12				12	100.0													
						Capacitar y actualizar al personal docente para mejorar la formación académica.	Docente		140				140	100.0													
						Capacitar al personal directivo y administrativo para el fortalecimiento institucional.	Persona		60				60	100.0													
						Desarrollar proyectos de Investigación para atender las necesidades de desarrollo tecnológico, económico y social.	Proyecto		2				2	100.0													
						Realizar la publicación de documentos derivados de la investigación para su divulgación.	Publicación		4				4	100.0													
						Coadyuvar a que los egresados se titulen.	Documento		120				64	53.3													
02	05	04	01			<b>ESTUDIOS DE POSGRADO</b>								992.0	0.0	0.0											
02	05	04	01	01	01	<b>POSGRADO</b>								992.0	0.0	0.0											
						Atender a la matrícula de posgrado para que continúen su formación profesional.	Estudiante		5				5	100.0													
						Ofertar programas educativos de Posgrado para formar profesionistas acorde a las necesidades de la región.	Programa		1				1	100.0													
						Atender a los estudiantes de nuevo ingreso de posgrado para continuar con su formación profesional.	Estudiante		5				5	100.0													
02	05	06	01			<b>GESTIÓN DE LAS POLÍTICAS EDUCATIVAS</b>								6,980.5	2,798.2	40.1											
02	05	06	01	02	04	<b>VINCULACIÓN CON EL SECTOR PRODUCTIVO</b>								6,980.5	2,798.2	40.1											
						Realizar acciones de vinculación y extensión que permitan establecer lazos de colaboración con los sectores público, privado y social.	Acción		8				8	100.0													
						Firmar convenios con los sectores, público, privado y social para formalizar los lazos de colaboración internacional.	Convenio		12				9	75.0													
						Atender estudiantes en educación dual para desarrollar aptitudes y habilidades en unidades económicas.	Estudiante		47				47	100.0													
						Impulsar la internacionalización entre la comunidad de la institución para fortalecer la calidad educativa.	Persona		6				6	100.0													
						Contactar egresados en educación superior para identificar su situación profesional.	Egresado		180				185	102.8													
02	05	06	02			<b>MODERNIZACIÓN DE LA EDUCACIÓN</b>								4,116.5	2,911.5	70.7											
02	05	06	02	01	01	<b>FORTALECIMIENTO DE LA CALIDAD EDUCATIVA</b>								1,338.4	663.5	49.6											
						Impartir el idioma inglés a los estudiantes en educación para el desarrollo de competencias.	Estudiante		1,644				1,644	100.0													
02	05	06	02	01	04	<b>TECNOLOGÍA APLICADA A LA EDUCACIÓN</b>								2,461.5	2,246.0	91.2											
						Destinar equipo de cómputo al proceso de enseñanza-aprendizaje en educación superior para el desarrollo de habilidades digitales.	Equipo de cómputo		235				235	100.0													
02	05	06	02	01	05	<b>CONVIVENCIA ESCOLAR SIN VIOLENCIA</b>								316.6	2.0	0.6											
						Realizar acciones para la prevención de la violencia escolar en educación superior.	Acción		5				5	100.0													
						Realizar acciones para la igualdad de trato y oportunidades.	Acción		5				5	100.0													
<b>GOBIERNO CAPAZ Y RESPONSABLE</b>																											
<b>OTROS NO CLASIFICADOS EN FUNCIONES ANTERIORES</b>																											
04	04	01	01			<b>PREVISIONES PARA EL PAGO DE ADEUDOS DE EJERCICIOS FISCALES ANTERIORES</b>								3,624.0	3,624.0	100.0											
04	04	01	01	01	01	<b>PASIVOS DERIVADOS DE EROGACIONES DEVENGADAS Y PENDIENTES DE EJERCICIOS ANTERIORES</b>								3,624.0	3,624.0	100.0											
						Registrar el pago de adeudos de ejercicios fiscales anteriores	Documento		1				1	100.0													
<b>T O T A L</b>													<b>169,674.3</b>	<b>157,064.6</b>	<b>92.6</b>												
													-----	-----	-----												





# ANEXOS ESTABLECIDOS EN DIFERENTES ORDENAMIENTOS



Relación de Bienes Inmuebles que Componen el Patrimonio  
Cuenta Pública 2020  
(Miles de Pesos)

Ente Pública: Universidad Intercultural del Estado de México

Código	Descripción de Bienes Inmuebles	* Valor en Libros
	Edificios no Habitacionales	159,150.7
	Construcciones en Proceso en Bienes Propios	64,547.5
	<b>TOTAL</b>	<b>223,698.2</b>

Relación de Bienes Muebles que Componen el Patrimonio  
Cuenta Pública 2020  
(Miles de Pesos)

Ente Público: Universidad Intercultural del Estado de México

Código	Descripción de Bienes Muebles	Valor en Libros
	Mobiliario y Equipo de Administración	43,152.8
	Mobiliario y Equipo Educacional y Recreativo	28,556.6
	Equipo e Instrumental Medico y de Laboratorio	15,301.7
	Equipo de Transporte	7,172.4
	<b>TOTAL</b>	<b>94,183.5</b>

**Universidad Intercultural del Estado de México**  
**Cuenta Pública 2020**  
**Relación de Cuentas Bancarias Productivas Específicas**

Fondo, Programa o Convenio	Datos de la Cuenta Bancaria	
	Institución Bancaria	Número de Cuentas *
Recursos Federales	BBVA	283
Ingresos Propios	BBVA	142
Recursos Estatales	BBVA	656
Cuenta Periférica	BBVA	109
PRODEP	BBVA	829
Obra	BBVA	324
FAI 2011	BBVA	720
FAI 2012	BBVA	887
FAI 2013	BBVA	724
Ingresos Propios	BBVA	060
ProExOEES 2014	BBVA	544
ProExOEES 2015	BBVA	637
ProExes 2016	BBVA	222
Subsidio Federal	BBVA	614
PROPIOS	BBVA	418
Subsidio Federal	BBVA	359
Subsidio Federal	BBVA	807
INPI 2019	BBVA	350
Subsidio Federal 2020	BBVA	764
FAM 2020	BBVA	844
PROFEXCE 2020	BBVA	179
PROEXES 2020	BBVA	559
Cuenta de Inversión	BBVA	593
Cuenta de Inversión	BBVA	801
Fideicomiso PROFEXCE 2020	BBVA	167

# FORMATOS PARA EL CUMPLIMIENTO DE LA LEY DE DISCIPLINA FINANCIERA DE LAS ENTIDADES FEDERATIVAS Y LOS MUNICIPIOS



Universidad Intercultural del Estado de México Estado de Situación Financiera Detallado - LDF Al 31 de Diciembre de 2020 y 2019 (CIFRAS EN MILES DE PESOS)					
Concepto	2020	2019	Concepto	2020	2019
<b>ACTIVO</b>			<b>PASIVO</b>		
<b>Activo Circulante</b>			<b>Pasivo Circulante</b>		
a. Efectivo y Equivalentes (a=a1+a2+a3+a4+a5+a6+a7)	73,498.6	27,340.4	a. Cuentas por Pagar a Corto Plazo (a=a1+a2+a3+a4+a5+a6+a7+a8+a9)	51,183.7	27,887.1
a1) Efectivo			a1) Servicios Personales por Pagar a Corto Plazo		
a2) Bancos/Tesorería	73,498.6	27,340.4	a2) Proveedores por Pagar a Corto Plazo	188.5	188.5
a3) Bancos/Dependencias y Otros			a3) Contratistas por Obras Públicas por Pagar a Corto Plazo	43,860.8	18,218.6
a4) Inversiones Temporales (Hasta 3 meses)			a4) Participaciones y Aportaciones por Pagar a Corto Plazo		
a5) Fondos con Afectación Específica			a5) Transferencias Otorgadas por Pagar a Corto Plazo		
a6) Depósitos de Fondos de Terceros en Garantía y/o Administración			a6) Intereses, Comisiones y Otros Gastos de la Deuda Pública por Pagar a Corto Plazo		
a7) Otros Efectivos y Equivalentes			a7) Retenciones y Contribuciones por Pagar a Corto Plazo	1,319.9	813.8
<b>b. Derechos a Recibir Efectivo o Equivalentes (b=b1+b2+b3+b4+b5+b6+b7)</b>	<b>25,098.5</b>	<b>26,521.1</b>	a8) Devoluciones de la Ley de Ingresos por Pagar a Corto Plazo	0.0	0.0
b1) Inversiones Financieras de Corto Plazo	24,755.4	26,521.1	a9) Otras Cuentas por Pagar a Corto Plazo	5,814.5	8,666.2
b2) Cuentas por Cobrar a Corto Plazo	343.1		b. Documentos por Pagar a Corto Plazo (b=b1+b2+b3)	0.0	0.0
b3) Deudores Diversos por Cobrar a Corto Plazo			b1) Documentos Comerciales por Pagar a Corto Plazo		
b4) Ingresos por Recuperar a Corto Plazo			b2) Documentos con Contratistas por Obras Públicas por Pagar a Corto Plazo		
b5) Deudores por Anticipos de la Tesorería a Corto Plazo			b3) Otros Documentos por Pagar a Corto Plazo		
b6) Préstamos Otorgados a Corto Plazo			c. Porción a Corto Plazo de la Deuda Pública a Largo Plazo (c=c1+c2)	0.0	0.0
b7) Otros Derechos a Recibir Efectivo o Equivalentes a Corto Plazo			c1) Porción a Corto Plazo de la Deuda Pública		
<b>c. Derechos a Recibir Bienes o Servicios (c=c1+c2+c3+c4+c5)</b>	<b>0.0</b>	<b>0.0</b>	c2) Porción a Corto Plazo de Arrendamiento Financiero		
c1) Anticipo a Proveedores por Adquisición de Bienes y Prestación de Servicios a Corto Plazo			d. Títulos y Valores a Corto Plazo	0.0	0.0
c2) Anticipo a Proveedores por Adquisición de Bienes Inmuebles y Muebles a Corto Plazo			e. Pasivos Diferidos a Corto Plazo (e=e1+e2+e3)		
c3) Anticipo a Proveedores por Adquisición de Bienes Intangibles a Corto Plazo			e1) Ingresos Cobrados por Adelantado a Corto Plazo		
c4) Anticipo a Contratistas por Obras Públicas a Corto Plazo			e2) Intereses Cobrados por Adelantado a Corto Plazo		
c5) Otros Derechos a Recibir Bienes o Servicios a Corto Plazo			e3) Otros Pasivos Diferidos a Corto Plazo		
<b>d. Inventarios (d=d1+d2+d3+d4+d5)</b>	<b>0.0</b>	<b>0.0</b>	f. Fondos y Bienes de Terceros en Garantía y/o Administración a Corto Plazo (f=f1+f2+f3+f4+f5+f6)	0.0	0.0
d1) Inventario de Mercancías para Venta			f1) Fondos en Garantía a Corto Plazo		
d2) Inventario de Mercancías Terminadas			f2) Fondos en Administración a Corto Plazo		
d3) Inventario de Mercancías en Proceso de Elaboración			f3) Fondos Contingentes a Corto Plazo		
d4) Inventario de Materias Primas, Materiales y Suministros para Producción			f4) Fondos de Fideicomisos, Mandatos y Contratos Análogos a Corto Plazo		
d5) Bienes en Tránsito			f5) Otros Fondos de Terceros en Garantía y/o Administración a Corto Plazo		
<b>e. Almacenes</b>			f6) Valores y Bienes en Garantía a Corto Plazo		
<b>f. Estimación por Pérdida o Deterioro de Activos Circulantes (f=f1+f2)</b>	<b>0.0</b>	<b>0.0</b>	g. Provisiones a Corto Plazo (g=g1+g2+g3)	0.0	0.0
f1) Estimaciones para Cuentas Incobrables por Derechos a Recibir Efectivo o Equivalentes			g1) Provisión para Demandas y Juicios a Corto Plazo		
f2) Estimación por Deterioro de Inventarios			g2) Provisión para Contingencias a Corto Plazo		
<b>g. Otros Activos Circulantes (g=g1+g2+g3+g4)</b>	<b>0.0</b>	<b>0.0</b>	g3) Otras Provisiones a Corto Plazo	0.0	0.0
g1) Valores en Garantía			h. Otros Pasivos a Corto Plazo (h=h1+h2+h3)		
g2) Bienes en Garantía (excluye depósitos de fondos)			h1) Ingresos por Clasificar		
g3) Bienes Derivados de Embargos, Decomisos, Aseguramientos y Dación en Pago			h2) Recaudación por Participar		
g4) Adquisición con Fondos de Terceros			h3) Otros Pasivos Circulantes		
<b>IA. Total de Activos Circulantes (IA = a + b + c + d + e + f + g)</b>	<b>98,597.1</b>	<b>53,861.5</b>	<b>IIA. Total de Pasivos Circulantes (IIA = a + b + c + d + e + f + g + h)</b>	<b>51,183.7</b>	<b>27,887.1</b>
<b>Activo No Circulante</b>			<b>Pasivo No Circulante</b>		
a. Inversiones Financieras a Largo Plazo	409.2		a. Cuentas por Pagar a Largo Plazo		
b. Derechos a Recibir Efectivo o Equivalentes a Largo Plazo			b. Documentos por Pagar a Largo Plazo		
c. Bienes Inmuebles, Infraestructura y Construcciones en Proceso	223,698.2	198,715.0	c. Deuda Pública a Largo Plazo		
d. Bienes Muebles	94,183.5	80,017.3	d. Pasivos Diferidos a Largo Plazo		
e. Activos Intangibles			e. Fondos y Bienes de Terceros en Garantía y/o en Administración a Largo Plazo		
f. Depreciación, Deterioro y Amortización Acumulada de Bienes	-73,762.7	-63,839.2	f. Provisiones a Largo Plazo		
g. Activos Diferidos	140.0		<b>IIIB. Total de Pasivos No Circulantes (IIIB = a + b + c + d + e + f)</b>	<b>0.0</b>	<b>0.0</b>
h. Estimación por Pérdida o Deterioro de Activos no Circulantes			<b>II. Total del Pasivo (II = IIA + IIIB)</b>	<b>51,183.7</b>	<b>27,887.1</b>
i. Otros Activos no Circulantes			<b>HACIENDA PÚBLICA/PATRIMONIO</b>		
<b>IB. Total de Activos No Circulantes (IB = a + b + c + d + e + f + g + h + i)</b>	<b>244,668.2</b>	<b>214,893.1</b>	<b>IIIA. Hacienda Pública/Patrimonio Contribuido (IIIA = a + b + c)</b>		
<b>I. Total del Activo (I = IA + IB)</b>	<b>343,265.3</b>	<b>268,754.6</b>	a. Aportaciones		
			b. Donaciones de Capital		
			c. Actualización de la Hacienda Pública/Patrimonio		
			<b>IIIB. Hacienda Pública/Patrimonio Generado (IIIB = a + b + c + d + e)</b>	<b>292,081.6</b>	<b>240,867.5</b>
			a. Resultados del Ejercicio (Ahorro/ Desahorro)	52,341.4	-1,732.5
			b. Resultados de Ejercicios Anteriores	239,632.6	242,492.4
			c. Revalúos	107.6	107.6
			d. Reservas		
			e. Rectificaciones de Resultados de Ejercicios Anteriores		
			<b>IIIC. Exceso o Insuficiencia en la Actualización de la Hacienda Pública/Patrimonio (IIIC=a+b)</b>	<b>0.0</b>	<b>0.0</b>
			a. Resultado por Posición Monetaria		
			b. Resultado por Tenencia de Activos no Monetarios		
			<b>III. Total Hacienda Pública/Patrimonio (III = IIIA + IIIB + IIIC)</b>	<b>292,081.6</b>	<b>240,867.5</b>
			<b>IV. Total del Pasivo y Hacienda Pública/Patrimonio (IV = II + III)</b>	<b>343,265.3</b>	<b>268,754.6</b>

Universidad Intercultural del Estado de México Informe Analítico de la Deuda Pública y Otros Pasivos - LDF Al 31 de Diciembre de 2019 y 2020							
Denominación de la Deuda Pública y Otros Pasivos (c)	Saldo al 31 de Diciembre de 2019 (d)	Disposiciones del Período (e)	Amortizaciones del Período (f)	Revaluaciones, Reclasificaciones y Otros Ajustes (g)	Saldo Final del Período (h) h=d+e-f+g	Pago de Intereses del Período (i)	Pago de Comisiones y demás Costos Asociados Durante el Período (j)
<b>1. Deuda Pública (1=A+B)</b>	0.0	0.0	0.0	0.0	0.0	0.0	
<b>A. Corto Plazo (A=a1+a2+a3)</b>	0.0	0.0	0.0	0.0	0.0	0.0	
a1) Instituciones de Crédito							
a2) Títulos y Valores							
a3) Arrendamientos Financieros							
<b>B. Largo Plazo (B=b1+b2+b3)</b>	0.0	0.0	0.0	0.0	0.0	0.0	
b1) Instituciones de Crédito							
b2) Títulos y Valores							
b3) Arrendamientos Financieros							
<b>2. Otros Pasivos</b>	27,887.1				51,183.7		
<b>3. Total de la Deuda Pública y Otros Pasivos (3=1+2)</b>	27,887.1	0.0	0.0	0.0	51,183.7		
<b>4. Deuda Contingente 1 (Informativo)</b>	0.0	0.0	0.0	0.0	0.0	0.0	
A. Deuda Contingente 1							
B. Deuda Contingente 2							
C. Deuda Contingente XX							
<b>5. Valor de Instrumentos Bono Cupón Cero 2 (Informativo)</b>	0.0	0.0	0.0	0.0	0.0	0.0	
A. Instrumento Bono Cupón Cero 1							
B. Instrumento Bono Cupón Cero 2							
C. Instrumento Bono Cupón Cero XX							

1 Se refiere a cualquier Financiamiento sin fuente o garantía de pago definida, que sea asumida de manera solidaria o subsidiaria por las Entidades Federativas con sus Municipios, organismos descentralizados y empresas de participación estatal mayoritaria y fideicomisos, locales o municipales, y por los Municipios con sus respectivos organismos descentralizados y empresas de participación municipal mayoritaria.

2 Se refiere al valor del Bono Cupón Cero que respalda el pago de los créditos asociados al mismo (Activo).

Obligaciones a Corto Plazo (k)	Monto Contratado (l)	Plazo Pactado (m)	Tasa de Interés (n)	Comisiones y Costos Relacionados (o)	Tasa Efectiva (p)
<b>6. Obligaciones a Corto Plazo (Informativo)</b>					
A. Crédito 1					
B. Crédito 2					
C. Crédito XX					



Universidad Intercultural del Estado de México Informe Analítico de Obligaciones Diferentes de Financiamientos Al 31 de Diciembre de 2020 (Miles de Pesos)										
Denominación de las Obligaciones Diferentes de Financiamiento (c)	Fecha del Contrato (d)	Fecha de Inicio de Operación del Proyecto (e)	Fecha de Vencimiento (f)	Monto de la Inversión Pactado (g)	Plazo Pactado (h)	Monto Promedio Mensual del Pago de la Contraprestación (i)	Monto Promedio Mensual del Pago de la Contraprestación Correspondiente al Pago de Inversión (j)	Monto Pagado de la Inversión al XX de XXXX de 20XX (k)	Monto Pagado de la Inversión Actualizado al XX de XXXX de 20XX (l)	Saldo Pendiente por Pagar de la Inversión al XX de XXXX de 20XX (m = g - l)
<b>A. Asociaciones Público Privadas (APP's)</b> <b>(A=a+b+c+d)</b>				0.0		0.0	0.0			0.0
a) APP 1										0.0
b) APP 2										0.0
c) APP 3										0.0
d) APP XX										0.0
<b>B. Otros Instrumentos (B=a+b+c+d)</b>				0.0		0.0	0.0			0.0
a) Otro Instrumento 1										0.0
b) Otro Instrumento 2										0.0
c) Otro Instrumento 3										0.0
d) Otro Instrumento XX										0.0
<b>C. Total de Obligaciones Diferentes de Financiamiento (C=A+B)</b>				0.0		0.0	0.0			0.0

Universidad Intercultural del Estado de México Balance Presupuestario Del 1 de Enero al 31 de Diciembre de 2020 (Miles de Pesos)			
Concepto	Estimado / Aprobado	Devengado	Recaudado / Pagado
<b>A. Ingresos Totales (A = A1+A2+A3)</b>	<b>159,311.9</b>	<b>202,473.3</b>	<b>202,473.3</b>
A1. Ingresos de Libre Disposición	118,307.6	125,524.9	125,524.9
A2. Transferencias Federales Etiquetadas	41,004.3	41,004.3	41,004.3
A3. Financiamiento Neto		35,944.1	35,944.1
<b>B. Egresos Presupuestarios<sup>1</sup> (B = B1+B2)</b>	<b>159,311.9</b>	<b>157,054.6</b>	<b>121,581.4</b>
B1. Gasto No Etiquetado (sin incluir Amortización de la Deuda Pública)	118,307.6	116,050.3	115,811.0
B2. Gasto Etiquetado (sin incluir Amortización de la Deuda Pública)	41,004.3	41,004.3	5,770.4
<b>C. Remanentes del Ejercicio Anterior (C = C1 + C2)</b>	<b>0.0</b>	<b>0.0</b>	<b>0.0</b>
C1. Remanentes de Ingresos de Libre Disposición Aplicados en el Periodo			
C2. Remanentes de Transferencias Federales Etiquetadas Aplicados en el Periodo			
<b>I. Balance Presupuestario (I = A - B + C)</b>	<b>0.0</b>	<b>45,418.7</b>	<b>80,891.9</b>
<b>II. Balance Presupuestario sin Financiamiento Neto (II = I - A3)</b>	<b>0.0</b>	<b>9,474.6</b>	<b>44,947.8</b>
<b>III. Balance Presupuestario sin Financiamiento Neto y sin Remanentes del Ejercicio Anterior (III = II - C)</b>	<b>0.0</b>	<b>9,474.6</b>	<b>44,947.8</b>
Concepto	Aprobado	Devengado	Pagado
<b>E. Intereses, Comisiones y Gastos de la Deuda (E = E1+E2)</b>	<b>0.0</b>	<b>0.0</b>	<b>0.0</b>
E1. Intereses, Comisiones y Gastos de la Deuda con Gasto No Etiquetado			
E2. Intereses, Comisiones y Gastos de la Deuda con Gasto Etiquetado			
<b>IV. Balance Primario (IV = III + E)</b>	<b>0.0</b>	<b>9,474.6</b>	<b>44,947.8</b>
Concepto	Estimado/ Aprobado	Devengado	Recaudado / Pagado
<b>F. Financiamiento (F = F1 + F2)</b>	<b>0.0</b>	<b>0.0</b>	<b>0.0</b>
F1. Financiamiento con Fuente de Pago de Ingresos de Libre Disposición			
F2. Financiamiento con Fuente de Pago de Transferencias Federales Etiquetadas			
<b>G. Amortización de la Deuda (G = G1 + G2)</b>	<b>0.0</b>	<b>0.0</b>	<b>0.0</b>
G1. Amortización de la Deuda Pública con Gasto No Etiquetado			
G2. Amortización de la Deuda Pública con Gasto Etiquetado			
<b>A3. Financiamiento Neto (A3 = F - G)</b>	<b>0.0</b>	<b>0.0</b>	<b>0.0</b>
Concepto	Estimado/ Aprobado	Devengado	Recaudado / Pagado
A1. Ingresos de Libre Disposición	118,307.6	125,524.9	125,524.9
<b>A3.1 Financiamiento Neto con Fuente de Pago de Ingresos de Libre Disposición (A3.1 = F1 - G1)</b>	<b>0.0</b>	<b>35,944.1</b>	<b>35,944.1</b>
F1. Financiamiento con Fuente de Pago de Ingresos de Libre Disposición		35,944.1	35,944.1
G1. Amortización de la Deuda Pública con Gasto No Etiquetado			
<b>B1. Gasto No Etiquetado (sin incluir Amortización de la Deuda Pública)</b>	<b>118,307.6</b>	<b>116,050.3</b>	<b>115,811.0</b>
C1. Remanentes de Ingresos de Libre Disposición Aplicados en el Periodo			
<b>V. Balance Presupuestario de Recursos Disponibles (V = A1 + A3.1 - B1 + C1)</b>	<b>0.0</b>	<b>45,418.7</b>	<b>45,658.0</b>
<b>VI. Balance Presupuestario de Recursos Disponibles sin Financiamiento Neto (VI = V - A3.1)</b>	<b>0.0</b>	<b>9,474.6</b>	<b>9,713.9</b>
Concepto	Estimado/ Aprobado	Devengado	Recaudado / Pagado
A2. Transferencias Federales Etiquetadas	41,004.3	41,004.3	41,004.3
<b>A3.2 Financiamiento Neto con Fuente de Pago de Transferencias Federales Etiquetadas (A3.2 = F2 - G2)</b>	<b>0.0</b>	<b>0.0</b>	<b>0.0</b>
F2. Financiamiento con Fuente de Pago de Transferencias Federales Etiquetadas			
G2. Amortización de la Deuda Pública con Gasto Etiquetado			
B2. Gasto Etiquetado (sin incluir Amortización de la Deuda Pública)	41,004.3	41,004.3	5,770.4
C2. Remanentes de Transferencias Federales Etiquetadas Aplicados en el Periodo			
<b>VII. Balance Presupuestario de Recursos Etiquetados (VII = A2 + A3.2 - B2 + C2)</b>	<b>0.0</b>	<b>0.0</b>	<b>35,233.9</b>
<b>VIII. Balance Presupuestario de Recursos Etiquetados sin Financiamiento Neto (VIII = VII - A3.2)</b>	<b>0.0</b>	<b>0.0</b>	<b>35,233.9</b>

Universidad Intercultural del Estado de México Estado Analítico de Ingresos Detallado - LDF Del 1 de Enero al 31 de Diciembre de 2020 (Miles de Pesos)						
Concepto	Ingreso					Diferencia
	Estimado	Ampliaciones/ (Reducciones)	Modificado	Devengado	Recaudado	
<b>Ingresos de Libre Disposición</b>						
A. Impuestos			0.0			0.0
B. Cuotas y Aportaciones de Seguridad Social			0.0			0.0
C. Contribuciones de Mejoras			0.0			0.0
D. Derechos			0.0			0.0
E. Productos			0.0	1,375.1	1,375.1	-1,375.1
F. Aprovechamientos			0.0			0.0
G. Ingresos por Ventas de Bienes y Servicios	7,315.1	-7,315.1	0.0	1,457.0	1,457.0	-1,457.0
<b>H. Participaciones</b> <b>(H=h1+h2+h3+h4+h5+h6+h7+h8+h9+h10+h11)</b>	<b>0.0</b>	<b>0.0</b>	<b>0.0</b>	<b>0.0</b>	<b>0.0</b>	<b>0.0</b>
h1) Fondo General de Participaciones			0.0			0.0
h2) Fondo de Fomento Municipal			0.0			0.0
h3) Fondo de Fiscalización y Recaudación			0.0			0.0
h4) Fondo de Compensación			0.0			0.0
h5) Fondo de Extracción de Hidrocarburos			0.0			0.0
h6) Impuesto Especial Sobre Producción y Servicios			0.0			0.0
h7) 0.136% de la Recaudación Federal Participable			0.0			0.0
h8) 3.17% Sobre Extracción de Petróleo			0.0			0.0
h9) Gasolinas y Diésel			0.0			0.0
h10) Fondo del Impuesto Sobre la Renta			0.0			0.0
h11) Fondo de Estabilización de los Ingresos de las Entidades Federativas			0.0			0.0
I. Incentivos Derivados de la Colaboración Fiscal (I=i1+i2+i3+i4+i5)	0.0	0.0	0.0	0.0	0.0	0.0
i1) Tenencia o Uso de Vehículos			0.0			0.0
i2) Fondo de Compensación ISAN			0.0			0.0
i3) Impuesto Sobre Automóviles Nuevos			0.0			0.0
i4) Fondo de Compensación de Repecos-Intermedios			0.0			0.0
i5) Otros Incentivos Económicos			0.0			0.0
<b>J. Transferencias</b>	<b>110,992.5</b>	<b>14,053.5</b>	<b>125,046.0</b>	<b>122,692.8</b>	<b>122,692.8</b>	<b>2,353.2</b>
K. Convenios	0.0	0.0	0.0	0.0	0.0	0.0
k1) Otros Convenios y Subsidios			0.0			0.0
<b>L. Otros Ingresos de Libre Disposición (L=l1+l2)</b>	<b>0.0</b>	<b>0.0</b>	<b>0.0</b>	<b>0.0</b>	<b>0.0</b>	<b>0.0</b>
l1) Participaciones en Ingresos Locales			0.0			0.0
l2) Otros Ingresos de Libre Disposición			0.0			0.0
<b>I. Total de Ingresos de Libre Disposición</b> <b>(I=A+B+C+D+E+F+G+H+I+J+K+L)</b>	<b>118,307.6</b>	<b>6,738.4</b>	<b>125,046.0</b>	<b>125,524.9</b>	<b>125,524.9</b>	<b>-478.9</b>
<b>Ingresos Excedentes de Ingresos de Libre Disposición</b>			0.0			0.0
<b>Transferencias Federales Etiquetadas</b>			0.0			0.0
<b>A. Aportaciones (A=a1+a2+a3+a4+a5+a6+a7+a8)</b>	<b>1,378.7</b>	<b>0.0</b>	<b>1,378.7</b>	<b>1,378.7</b>	<b>1,378.7</b>	<b>0.0</b>
a1) Fondo de Aportaciones para la Nómina Educativa y Gasto Operativo			0.0			0.0
a2) Fondo de Aportaciones para los Servicios de Salud			0.0			0.0
a3) Fondo de Aportaciones para la Infraestructura Social			0.0			0.0
a4) Fondo de Aportaciones para el Fortalecimiento de los Municipios y de las Demarcaciones Territoriales del Distrito Federal			0.0			0.0
a5) Fondo de Aportaciones Múltiples	1,378.7		1,378.7	1,378.7	1,378.7	0.0
a6) Fondo de Aportaciones para la Educación Tecnológica y de Adultos			0.0			0.0
a7) Fondo de Aportaciones para la Seguridad Pública de los Estados y del Distrito Federal			0.0			0.0
a8) Fondo de Aportaciones para el Fortalecimiento de las Entidades Federativas			0.0			0.0
<b>B. Convenios (B=b1+b2+b3+b4)</b>	<b>39,625.6</b>	<b>0.0</b>	<b>39,625.6</b>	<b>39,625.6</b>	<b>39,625.6</b>	<b>0.0</b>
b1) Convenios de Protección Social en Salud			0.0			0.0
b2) Convenios de Descentralización			0.0			0.0
b3) Convenios de Reasignación			0.0			0.0
b4) Otros Convenios y Subsidios	39,625.6		39,625.6	39,625.6	39,625.6	0.0
<b>C. Fondos Distintos de Aportaciones (C=c1+c2)</b>	<b>0.0</b>	<b>0.0</b>	<b>0.0</b>	<b>0.0</b>	<b>0.0</b>	<b>0.0</b>
c1) Fondo para Entidades Federativas y Municipios Productores de Hidrocarburos			0.0			0.0
c2) Fondo Minero			0.0			0.0
D. Transferencias, Subsidios y Subvenciones, y Pensiones y Jubilaciones			0.0			0.0
E. Otras Transferencias Federales Etiquetadas			0.0			0.0
<b>II. Total de Transferencias Federales Etiquetadas (II = A + B + C + D + E)</b>	<b>41,004.3</b>	<b>0.0</b>	<b>41,004.3</b>	<b>41,004.3</b>	<b>41,004.3</b>	<b>0.0</b>
<b>III. Ingresos Derivados de Financiamientos (III = A)</b>	<b>0.0</b>	<b>3,624.0</b>	<b>3,624.0</b>	<b>35,944.1</b>	<b>35,944.1</b>	<b>-32,320.1</b>
A. Ingresos Derivados de Financiamientos	0.0	3,624.0	3,624.0	35,944.1	35,944.1	-32,320.1
<b>IV. Total de Ingresos (IV = I + II + III)</b>	<b>159,311.9</b>	<b>10,362.4</b>	<b>169,674.3</b>	<b>202,473.3</b>	<b>202,473.3</b>	<b>-32,799.0</b>
<b>Datos Informativos</b>						
1. Ingresos Derivados de Financiamientos con Fuente de Pago de Ingresos de Libre Disposición			0.0			0.0
2. Ingresos Derivados de Financiamientos con Fuente de Pago de Transferencias Federales Etiquetadas			0.0			0.0
<b>3. Ingresos Derivados de Financiamientos (3 = 1 + 2)</b>	<b>0.0</b>	<b>0.0</b>	<b>0.0</b>	<b>0.0</b>	<b>0.0</b>	<b>0.0</b>

CUENTA PÚBLICA DEL GOBIERNO, ORGANISMOS AUXILIARES Y AUTÓNOMOS DEL ESTADO DE MÉXICO 2020

Universidad Intercultural del Estado de México Estado Analítico del Ejercicio del Presupuesto de Egresos Detallado Clasificación por Objeto del Gasto (Capítulo y Concepto) Del 1 de Enero al 31 de Diciembre de 2020 (Miles de Pesos)						
Concepto	Egresos					Subejercicio
	Aprobado	Ampliaciones/ (Reducciones)	Modificado	Devengado	Pagado	
<b>I. Gasto No Etiquetado (I=A+B+C+D+E+F+G+H+I)</b>	<b>118,307.6</b>	<b>10,362.4</b>	<b>128,670.0</b>	<b>116,050.3</b>	<b>115,811.0</b>	<b>12,619.7</b>
<b>A. Servicios Personales (A=a1+a2+a3+a4+a5+a6+a7)</b>	<b>54,904.9</b>	<b>1,415.3</b>	<b>56,320.2</b>	<b>56,100.2</b>	<b>56,100.2</b>	<b>220.0</b>
a1) Remuneraciones al Personal de Carácter Permanente	33,886.8	-1,637.9	32,248.9	32,248.9	32,248.9	0.0
a2) Remuneraciones al Personal de Carácter Transitorio			0.0			0.0
a3) Remuneraciones Adicionales y Especiales	10,365.8	2,753.5	13,119.3	13,119.3	13,119.3	0.0
a4) Seguridad Social	7,665.4	149.2	7,814.6	7,655.9	7,655.9	158.7
a5) Otras Prestaciones Sociales y Económicas	2,737.1	354.9	3,092.0	3,038.7	3,038.7	53.3
a6) Previsiones			0.0			0.0
a7) Pago de Estímulos a Servidores Públicos	249.8	-204.4	45.4	37.4	37.4	8.0
<b>B. Materiales y Suministros (B=b1+b2+b3+b4+b5+b6+b7+b8+b9)</b>	<b>21,486.4</b>	<b>-416.5</b>	<b>21,069.9</b>	<b>19,002.7</b>	<b>19,002.7</b>	<b>2,067.2</b>
b1) Materiales de Administración, Emisión de Documentos y Artículos Oficiales	4,951.5	263.1	5,214.6	4,493.9	4,493.9	720.7
b2) Alimentos y Utensilios	154.3	-90.3	64.0	51.0	51.0	13.0
b3) Materias Primas y Materiales de Producción y Comercialización	696.0	-145.9	550.1	519.8	519.8	30.3
b4) Materiales y Artículos de Construcción y de Reparación	6,918.0	-322.1	6,595.9	6,356.4	6,356.4	239.5
b5) Productos Químicos, Farmacéuticos y de Laboratorio	1,572.6	1,129.6	2,702.2	2,233.4	2,233.4	468.8
b6) Combustibles, Lubricantes y Aditivos	1,011.1	-185.5	825.6	688.7	688.7	136.9
b7) Vestuario, Blancos, Prendas de Protección y Artículos Deportivos	1,787.0	1,171.8	2,958.8	2,716.8	2,716.8	242.0
b8) Materiales y Suministros Para Seguridad	50.0	-25.0	25.0	25.0	25.0	0.0
b9) Herramientas, Refacciones y Accesorios Menores	4,345.9	-2,212.2	2,133.7	1,917.7	1,917.7	216.0
<b>C. Servicios Generales (C=c1+c2+c3+c4+c5+c6+c7+c8+c9)</b>	<b>34,100.8</b>	<b>-2,745.7</b>	<b>31,355.1</b>	<b>22,345.8</b>	<b>22,345.8</b>	<b>9,009.3</b>
c1) Servicios Básicos	2,712.4	-354.3	2,358.1	1,575.1	1,575.1	783.0
c2) Servicios de Arrendamiento	1,630.0	-88.1	1,541.9	1,168.2	1,168.2	373.7
c3) Servicios Profesionales, Científicos, Técnicos y Otros Servicios	6,559.2	3,661.9	10,221.1	9,440.3	9,440.3	780.8
c4) Servicios Financieros, Bancarios y Comerciales	1,235.4	-660.1	575.3	533.0	533.0	42.3
c5) Servicios de Instalación, Reparación, Mantenimiento y Conservación	6,926.8	-127.2	6,799.6	6,691.0	6,691.0	108.6
c6) Servicios de Comunicación Social y Publicidad	1,957.2	-15.1	1,942.1	492.3	492.3	1,449.8
c7) Servicios de Traslado y Viáticos	1,922.9	-675.9	1,247.0	91.4	91.4	1,155.6
c8) Servicios Oficiales	1,872.1	-1,177.1	695.0	0.0	0.0	695.0
c9) Otros Servicios Generales	9,284.8	-3,309.8	5,975.0	2,354.5	2,354.5	3,620.5
<b>D. Transferencias, Asignaciones, Subsidios y Otras Ayudas (D=d1+d2+d3+d4+d5+d6+d7+d8+d9)</b>	<b>2,709.9</b>	<b>683.2</b>	<b>3,393.1</b>	<b>2,082.1</b>	<b>1,842.8</b>	<b>1,311.0</b>
d1) Transferencias Internas y Asignaciones al Sector Público			0.0			0.0
d2) Transferencias al Resto del Sector Público			0.0			0.0
d3) Subsidios y Subvenciones			0.0			0.0
d4) Ayudas Sociales	2,709.9	683.2	3,393.1	2,082.1	1,842.8	1,311.0
d5) Pensiones y Jubilaciones			0.0			0.0
d6) Transferencias a Fideicomisos, Mandatos y Otros Análogos			0.0			0.0
d7) Transferencias a la Seguridad Social			0.0			0.0
d8) Donativos			0.0			0.0
d9) Transferencias al Exterior			0.0			0.0
<b>E. Bienes Muebles, Inmuebles e Intangibles (E=e1+e2+e3+e4+e5+e6+e7+e8+e9)</b>	<b>5,105.6</b>	<b>7,802.1</b>	<b>12,907.7</b>	<b>12,895.5</b>	<b>12,895.5</b>	<b>12.2</b>
e1) Mobiliario y Equipo de Administración	5,105.6	4,089.1	9,194.7	9,194.7	9,194.7	0.0
e2) Mobiliario y Equipo Educativo y Recreativo	0.0	2,198.0	2,198.0	2,198.0	2,198.0	0.0
e3) Equipo e Instrumental Médico y de Laboratorio	0.0	67.5	67.5	67.5	67.5	0.0
e4) Vehículos y Equipo de Transporte			0.0			0.0
e5) Equipo de Defensa y Seguridad			0.0			0.0
e6) Maquinaria, Otros Equipos y Herramientas	0.0	775.5	775.5	763.3	763.3	12.2
e7) Activos Biológicos			0.0			0.0
e8) Bienes Inmuebles			0.0			0.0
e9) Activos Intangibles	0.0	672.0	672.0	672.0	672.0	0.0
<b>F. Inversión Pública (F=f1+f2+f3)</b>	<b>0.0</b>	<b>0.0</b>	<b>0.0</b>	<b>0.0</b>	<b>0.0</b>	<b>0.0</b>
f1) Obra Pública en Bienes de Dominio Público			0.0			0.0
f2) Obra Pública en Bienes Propios			0.0			0.0
f3) Proyectos Productivos y Acciones de Fomento			0.0			0.0
<b>G. Inversiones Financieras y Otras Provisiones (G=g1+g2+g3+g4+g5+g6+g7)</b>	<b>0.0</b>	<b>0.0</b>	<b>0.0</b>	<b>0.0</b>	<b>0.0</b>	<b>0.0</b>
g1) Inversiones Para el Fomento de Actividades Productivas			0.0			0.0
g2) Acciones y Participaciones de Capital			0.0			0.0
g3) Compra de Títulos y Valores			0.0			0.0
g4) Concesión de Préstamos			0.0			0.0
g5) Inversiones en Fideicomisos, Mandatos y Otros Análogos			0.0			0.0
Fideicomiso de Desastres Naturales (Informativo)			0.0			0.0
g6) Otras Inversiones Financieras			0.0			0.0
g7) Provisiones para Contingencias y Otras Erogaciones Especiales			0.0			0.0
<b>H. Participaciones y Aportaciones (H=h1+h2+h3)</b>	<b>0.0</b>	<b>0.0</b>	<b>0.0</b>	<b>0.0</b>	<b>0.0</b>	<b>0.0</b>
h1) Participaciones			0.0			0.0
h2) Aportaciones			0.0			0.0
h3) Convenios			0.0			0.0
<b>I. Deuda Pública (I=i1+i2+i3+i4+i5+i6+i7)</b>	<b>0.0</b>	<b>3,624.0</b>	<b>3,624.0</b>	<b>3,624.0</b>	<b>3,624.0</b>	<b>0.0</b>
i1) Amortización de la Deuda Pública			0.0			0.0
i2) Intereses de la Deuda Pública			0.0			0.0
i3) Comisiones de la Deuda Pública			0.0			0.0
i4) Gastos de la Deuda Pública			0.0			0.0
i5) Costo por Coberturas			0.0			0.0
i6) Apoyos Financieros			0.0			0.0
i7) Adeudos de Ejercicios Fiscales Anteriores (ADEFAS)		3,624.0	3,624.0	3,624.0	3,624.0	0.0

Concepto	Egresos					Subejercicio
	Aprobado	Ampliaciones/ (Reducciones)	Modificado	Devengado	Pagado	
<b>II. Gasto Etiquetado (II=A+B+C+D+E+F+G+H+I)</b>	<b>41,004.3</b>	<b>0.0</b>	<b>41,004.3</b>	<b>41,004.3</b>	<b>5,770.4</b>	<b>0.0</b>
<b>A. Servicios Personales (A=a1+a2+a3+a4+a5+a6+a7)</b>	<b>0.0</b>	<b>0.0</b>	<b>0.0</b>	<b>0.0</b>	<b>0.0</b>	<b>0.0</b>
a1) Remuneraciones al Personal de Carácter Permanente			0.0			0.0
a2) Remuneraciones al Personal de Carácter Transitorio			0.0			0.0
a3) Remuneraciones Adicionales y Especiales			0.0			0.0
a4) Seguridad Social			0.0			0.0
a5) Otras Prestaciones Sociales y Económicas			0.0			0.0
a6) Previsiones			0.0			0.0
a7) Pago de Estímulos a Servidores Públicos			0.0			0.0
<b>B. Materiales y Suministros (B=b1+b2+b3+b4+b5+b6+b7+b8+b9)</b>	<b>0.0</b>	<b>0.0</b>	<b>0.0</b>	<b>0.0</b>	<b>0.0</b>	<b>0.0</b>
b1) Materiales de Administración, Emisión de Documentos y Artículos Oficiales			0.0			0.0
b2) Alimentos y Utensilios			0.0			0.0
b3) Materias Primas y Materiales de Producción y Comercialización			0.0			0.0
b4) Materiales y Artículos de Construcción y de Reparación			0.0			0.0
b5) Productos Químicos, Farmacéuticos y de Laboratorio			0.0			0.0
b6) Combustibles, Lubrificantes y Aditivos			0.0			0.0
b7) Vestuario, Blancos, Prendas de Protección y Artículos Deportivos			0.0			0.0
b8) Materiales y Suministros Para Seguridad			0.0			0.0
b9) Herramientas, Refacciones y Accesorios Menores			0.0			0.0
<b>C. Servicios Generales (C=c1+c2+c3+c4+c5+c6+c7+c8+c9)</b>	<b>0.0</b>	<b>0.0</b>	<b>0.0</b>	<b>0.0</b>	<b>0.0</b>	<b>0.0</b>
c1) Servicios Básicos			0.0			0.0
c2) Servicios de Arrendamiento			0.0			0.0
c3) Servicios Profesionales, Científicos, Técnicos y Otros Servicios			0.0			0.0
c4) Servicios Financieros, Bancarios y Comerciales			0.0			0.0
c5) Servicios de Instalación, Reparación, Mantenimiento y Conservación			0.0			0.0
c6) Servicios de Comunicación Social y Publicidad			0.0			0.0
c7) Servicios de Traslado y Viáticos			0.0			0.0
c8) Servicios Oficiales			0.0			0.0
c9) Otros Servicios Generales			0.0			0.0
<b>D. Transferencias, Asignaciones, Subsidios y Otras Ayudas (D=d1+d2+d3+d4+d5+d6+d7+d8+d9)</b>	<b>0.0</b>	<b>0.0</b>	<b>0.0</b>	<b>0.0</b>	<b>0.0</b>	<b>0.0</b>
d1) Transferencias Internas y Asignaciones al Sector Público			0.0			0.0
d2) Transferencias al Resto del Sector Público			0.0			0.0
d3) Subsidios y Subvenciones			0.0			0.0
d4) Ayudas Sociales			0.0			0.0
d5) Pensiones y Jubilaciones			0.0			0.0
d6) Transferencias a Fideicomisos, Mandatos y Otros Análogos			0.0			0.0
d7) Transferencias a la Seguridad Social			0.0			0.0
d8) Donativos			0.0			0.0
d9) Transferencias al Exterior			0.0			0.0
<b>E. Bienes Muebles, Inmuebles e Intangibles (E=e1+e2+e3+e4+e5+e6+e7+e8+e9)</b>	<b>0.0</b>	<b>0.0</b>	<b>0.0</b>	<b>0.0</b>	<b>0.0</b>	<b>0.0</b>
e1) Mobiliario y Equipo de Administración			0.0			0.0
e2) Mobiliario y Equipo Educativo y Recreativo			0.0			0.0
e3) Equipo e Instrumental Médico y de Laboratorio			0.0			0.0
e4) Vehículos y Equipo de Transporte			0.0			0.0
e5) Equipo de Defensa y Seguridad			0.0			0.0
e6) Maquinaria, Otros Equipos y Herramientas			0.0			0.0
e7) Activos Biológicos			0.0			0.0
e8) Bienes Inmuebles			0.0			0.0
e9) Activos Intangibles			0.0			0.0
<b>F. Inversión Pública (F=f1+f2+f3)</b>	<b>41,004.3</b>	<b>0.0</b>	<b>41,004.3</b>	<b>41,004.3</b>	<b>5,770.4</b>	<b>0.0</b>
f1) Obra Pública en Bienes de Dominio Público			0.0			0.0
f2) Obra Pública en Bienes Propios	41,004.3		41,004.3	41,004.3	5,770.4	0.0
f3) Proyectos Productivos y Acciones de Fomento			0.0			0.0
<b>G. Inversiones Financieras y Otras Provisiones (G=g1+g2+g3+g4+g5+g6+g7)</b>	<b>0.0</b>	<b>0.0</b>	<b>0.0</b>	<b>0.0</b>	<b>0.0</b>	<b>0.0</b>
g1) Inversiones Para el Fomento de Actividades Productivas			0.0			0.0
g2) Acciones y Participaciones de Capital			0.0			0.0
g3) Compra de Títulos y Valores			0.0			0.0
g4) Concesión de Préstamos			0.0			0.0
g5) Inversiones en Fideicomisos, Mandatos y Otros Análogos			0.0			0.0
Fideicomiso de Desastres Naturales (Informativo)			0.0			0.0
g6) Otras Inversiones Financieras			0.0			0.0
g7) Provisiones para Contingencias y Otras Erogaciones Especiales			0.0			0.0
<b>H. Participaciones y Aportaciones (H=h1+h2+h3)</b>	<b>0.0</b>	<b>0.0</b>	<b>0.0</b>	<b>0.0</b>	<b>0.0</b>	<b>0.0</b>
h1) Participaciones			0.0			0.0
h2) Aportaciones			0.0			0.0
h3) Convenios			0.0			0.0
<b>I. Deuda Pública (I=i1+i2+i3+i4+i5+i6+i7)</b>	<b>0.0</b>	<b>0.0</b>	<b>0.0</b>	<b>0.0</b>	<b>0.0</b>	<b>0.0</b>
i1) Amortización de la Deuda Pública			0.0			0.0
i2) Intereses de la Deuda Pública			0.0			0.0
i3) Comisiones de la Deuda Pública			0.0			0.0
i4) Gastos de la Deuda Pública			0.0			0.0
i5) Costo por Coberturas			0.0			0.0
i6) Apoyos Financieros			0.0			0.0
i7) Adeudos de Ejercicios Fiscales Anteriores (ADEFAS)			0.0			0.0
<b>III. Total de Egresos (II = I + II)</b>	<b>159,311.9</b>	<b>10,362.4</b>	<b>169,674.3</b>	<b>157,054.6</b>	<b>121,581.4</b>	<b>12,619.7</b>

Universidad Intercultural del Estado de México Estado Analítico del Ejercicio del Presupuesto de Egresos Detallado Clasificación Administrativa Del 1 de Enero al 31 de Diciembre de 2020 (Miles de Pesos)						
Concepto (c)	Egresos					Subejercicio
	Aprobado	Ampliaciones/ (Reducciones)	Modificado	Devengado	Pagado	
<b>I. Gasto No Etiquetado (I=A+B+C+D+E+F+G+H)</b>	<b>118,307.6</b>	<b>10,362.4</b>	<b>128,670.0</b>	<b>116,050.3</b>	<b>115,811.0</b>	<b>12,619.7</b>
210C26 Universidad Intercultural del Estado de México	118,307.6	10,362.4	128,670.0	116,050.3	115,811.0	12,619.7
<b>II. Gasto Etiquetado (II=A+B+C+D+E+F+G+H)</b>	<b>41,004.3</b>	<b>0.0</b>	<b>41,004.3</b>	<b>41,004.3</b>	<b>5,770.4</b>	<b>0.0</b>
210C26 Universidad Intercultural del Estado de México	41,004.3	0.0	41,004.3	41,004.3	5,770.4	0.0
<b>III. Total de Egresos (III = I + II)</b>	<b>159,311.9</b>	<b>10,362.4</b>	<b>169,674.3</b>	<b>157,054.6</b>	<b>121,581.4</b>	<b>12,619.7</b>

Universidad Intercultural del Estado de México Estado Analítico del Ejercicio del Presupuesto de Egresos Detallado Clasificación Funcional (Finalidad y Función) Del 1 de Enero al 31 de Diciembre de 2020 (Miles de Pesos)						
Concepto (c)	Egresos					Subejercicio (e)
	Aprobado (d)	Ampliaciones/ (Reducciones)	Modificado	Devengado	Pagado	
<b>I. Gasto No Etiquetado (I=A+B+C+D)</b>	<b>118,307.6</b>	<b>10,362.4</b>	<b>128,670.0</b>	<b>116,050.3</b>	<b>115,811.0</b>	<b>12,619.7</b>
<b>A. Gobierno (A=a1+a2+a3+a4+a5+a6+a7+a8)</b>	<b>0.0</b>	<b>0.0</b>	<b>0.0</b>	<b>0.0</b>	<b>0.0</b>	<b>0.0</b>
a1) Legislación			0.0			0.0
a2) Justicia			0.0			0.0
a3) Coordinación de la Política de Gobierno			0.0			0.0
a4) Relaciones Exteriores			0.0			0.0
a5) Asuntos Financieros y Hacendarios			0.0			0.0
a6) Seguridad Nacional			0.0			0.0
a7) Asuntos de Orden Público y de Seguridad Interior			0.0			0.0
a8) Otros Servicios Generales			0.0			0.0
<b>B. Desarrollo Social (B=b1+b2+b3+b4+b5+b6+b7)</b>	<b>118,307.6</b>	<b>6,738.4</b>	<b>125,046.0</b>	<b>112,426.3</b>	<b>112,187.0</b>	<b>12,619.7</b>
b1) Protección Ambiental			0.0			0.0
b2) Vivienda y Servicios a la Comunidad			0.0			0.0
b3) Salud			0.0			0.0
b4) Recreación, Cultura y Otras Manifestaciones Sociales			0.0			0.0
b5) Educación	118,307.6	6,738.4	125,046.0	112,426.3	112,187.0	12,619.7
b6) Protección Social			0.0			0.0
b7) Otros Asuntos Sociales			0.0			0.0
<b>C. Desarrollo Económico (C=c1+c2+c3+c4+c5+c6+c7+c8+c9)</b>	<b>0.0</b>	<b>0.0</b>	<b>0.0</b>	<b>0.0</b>	<b>0.0</b>	<b>0.0</b>
c1) Asuntos Económicos, Comerciales y Laborales en General			0.0			0.0
c2) Agropecuaria, Silvicultura, Pesca y Caza			0.0			0.0
c3) Combustibles y Energía			0.0			0.0
c4) Minería, Manufacturas y Construcción			0.0			0.0
c5) Transporte			0.0			0.0
c6) Comunicaciones			0.0			0.0
c7) Turismo			0.0			0.0
c8) Ciencia, Tecnología e Innovación			0.0			0.0
c9) Otras Industrias y Otros Asuntos Económicos			0.0			0.0
<b>D. Otras No Clasificadas en Funciones Anteriores (D=d1+d2+d3+d4)</b>	<b>0.0</b>	<b>3,624.0</b>	<b>3,624.0</b>	<b>3,624.0</b>	<b>3,624.0</b>	<b>0.0</b>
d1) Transacciones de la Deuda Pública / Costo Financiero de la Deuda			0.0			0.0
d2) Transferencias, Participaciones y Aportaciones Entre Diferentes Niveles y Órdenes de Gobierno			0.0			0.0
d3) Saneamiento del Sistema Financiero			0.0			0.0
d4) Adeudos de Ejercicios Fiscales Anteriores	0.0	3,624.0	3,624.0	3,624.0	3,624.0	0.0
<b>II. Gasto Etiquetado (II=A+B+C+D)</b>	<b>41,004.3</b>	<b>0.0</b>	<b>41,004.3</b>	<b>41,004.3</b>	<b>5,770.4</b>	<b>0.0</b>
<b>A. Gobierno (A=a1+a2+a3+a4+a5+a6+a7+a8)</b>	<b>0.0</b>	<b>0.0</b>	<b>0.0</b>	<b>0.0</b>	<b>0.0</b>	<b>0.0</b>
a1) Legislación			0.0			0.0
a2) Justicia			0.0			0.0
a3) Coordinación de la Política de Gobierno			0.0			0.0
a4) Relaciones Exteriores			0.0			0.0
a5) Asuntos Financieros y Hacendarios			0.0			0.0
a6) Seguridad Nacional			0.0			0.0
a7) Asuntos de Orden Público y de Seguridad Interior			0.0			0.0
a8) Otros Servicios Generales			0.0			0.0
<b>B. Desarrollo Social (B=b1+b2+b3+b4+b5+b6+b7)</b>	<b>41,004.3</b>	<b>0.0</b>	<b>41,004.3</b>	<b>41,004.3</b>	<b>5,770.4</b>	<b>0.0</b>
b1) Protección Ambiental			0.0			0.0
b2) Vivienda y Servicios a la Comunidad			0.0			0.0
b3) Salud			0.0			0.0
b4) Recreación, Cultura y Otras Manifestaciones Sociales			0.0			0.0
b5) Educación	41,004.3	0.0	41,004.3	41,004.3	5,770.4	0.0
b6) Protección Social			0.0			0.0
b7) Otros Asuntos Sociales			0.0			0.0
<b>C. Desarrollo Económico (C=c1+c2+c3+c4+c5+c6+c7+c8+c9)</b>	<b>0.0</b>	<b>0.0</b>	<b>0.0</b>	<b>0.0</b>	<b>0.0</b>	<b>0.0</b>
c1) Asuntos Económicos, Comerciales y Laborales en General			0.0			0.0
c2) Agropecuaria, Silvicultura, Pesca y Caza			0.0			0.0
c3) Combustibles y Energía			0.0			0.0
c4) Minería, Manufacturas y Construcción			0.0			0.0
c5) Transporte			0.0			0.0
c6) Comunicaciones			0.0			0.0
c7) Turismo			0.0			0.0
c8) Ciencia, Tecnología e Innovación			0.0			0.0
c9) Otras Industrias y Otros Asuntos Económicos			0.0			0.0
<b>D. Otras No Clasificadas en Funciones Anteriores (D=d1+d2+d3+d4)</b>	<b>0.0</b>	<b>0.0</b>	<b>0.0</b>	<b>0.0</b>	<b>0.0</b>	<b>0.0</b>
d1) Transacciones de la Deuda Pública / Costo Financiero de la Deuda			0.0			0.0
d2) Transferencias, Participaciones y Aportaciones Entre Diferentes Niveles y Órdenes de Gobierno			0.0			0.0
d3) Saneamiento del Sistema Financiero			0.0			0.0
d4) Adeudos de Ejercicios Fiscales Anteriores			0.0			0.0
<b>III. Total de Egresos (III = I + II)</b>	<b>169,311.9</b>	<b>10,362.4</b>	<b>169,674.3</b>	<b>167,054.6</b>	<b>121,581.4</b>	<b>12,619.7</b>

Universidad Intercultural del Estado de México Estado Analítico del Ejercicio del Presupuesto de Egresos Detallado Clasificación de Servicios Personales por Categoría Del 1 de Enero al 31 de Diciembre de 2020 (Miles de Pesos)						
Concepto (c)	Egresos					Subejercicio
	Aprobado	Ampliaciones/ (Reducciones)	Modificado	Devengado	Pagado	
<b>I. Gasto No Etiquetado (I=A+B+C+D+E+F)</b>	<b>54,904.9</b>	<b>1,415.3</b>	<b>56,320.2</b>	<b>56,100.2</b>	<b>56,100.2</b>	<b>220.0</b>
A. Personal Administrativo y de Servicio Público	54,904.9	1,415.3	56,320.2	56,100.2	56,100.2	220.0
B. Magisterio			0.0			0.0
<b>C. Servicios de Salud (C=c1+c2)</b>	<b>0.0</b>	<b>0.0</b>	<b>0.0</b>	<b>0.0</b>	<b>0.0</b>	<b>0.0</b>
c1) Personal Administrativo			0.0			0.0
c2) Personal Médico, Paramédico y afín			0.0			0.0
D. Seguridad Pública			0.0			0.0
<b>E. Gastos asociados a la Implementación de nuevas leyes federales o reformas a las mismas (E = e1 + e2)</b>	<b>0.0</b>	<b>0.0</b>	<b>0.0</b>	<b>0.0</b>	<b>0.0</b>	<b>0.0</b>
e1) Nombre del Programa o Ley 1			0.0			0.0
e2) Nombre del Programa o Ley 2			0.0			0.0
F. Sentencias laborales definitivas			0.0			0.0
<b>II. Gasto Etiquetado (II=A+B+C+D+E+F)</b>	<b>0.0</b>	<b>0.0</b>	<b>0.0</b>	<b>0.0</b>	<b>0.0</b>	<b>0.0</b>
A. Personal Administrativo y de Servicio Público			0.0			0.0
B. Magisterio			0.0			0.0
<b>C. Servicios de Salud (C=c1+c2)</b>	<b>0.0</b>	<b>0.0</b>	<b>0.0</b>	<b>0.0</b>	<b>0.0</b>	<b>0.0</b>
c1) Personal Administrativo			0.0			0.0
c2) Personal Médico, Paramédico y afín			0.0			0.0
D. Seguridad Pública			0.0			0.0
<b>E. Gastos asociados a la Implementación de nuevas leyes federales o reformas a las mismas (E = e1 + e2)</b>	<b>0.0</b>	<b>0.0</b>	<b>0.0</b>	<b>0.0</b>	<b>0.0</b>	<b>0.0</b>
e1) Nombre del Programa o Ley 1			0.0			0.0
e2) Nombre del Programa o Ley 2			0.0			0.0
F. Sentencias laborales definitivas			0.0			0.0
<b>III. Total del Gasto en Servicios Personales (III = I + II)</b>	<b>54,904.9</b>	<b>1,415.3</b>	<b>56,320.2</b>	<b>56,100.2</b>	<b>56,100.2</b>	<b>220.0</b>