

UNIVERSIDAD POLITÉCNICA  
DE ATLACOMULCO  
UPA



CONTENIDO		PÁGINA
I.	INFORMACIÓN CONTABLE	
	ESTADO DE SITUACIÓN FINANCIERA	5
	ESTADO DE ACTIVIDADES	6
	ESTADO DE VARIACIÓN EN LA HACIENDA PÚBLICA	7
	ESTADO DE CAMBIOS EN LA SITUACIÓN FINANCIERA	8
	ESTADO DE FLUJOS DE EFECTIVO	9
	ESTADO ANALÍTICO DEL ACTIVO	10
	ESTADO ANALÍTICO DE LA DEUDA Y OTROS PASIVOS	11
	NOTAS A LOS ESTADOS FINANCIEROS	12
II.	INFORMACIÓN PRESUPUESTARIA	27
III.	INFORMACIÓN PROGRAMÁTICA	41
IV.	ANEXOS ESTABLECIDOS EN DIFERENTES ORDENAMIENTOS	51
V.	FORMATOS PARA EL CUMPLIMIENTO DE LA LEY DE DISCIPLINA FINANCIERA DE LAS ENTIDADES FEDERATIVAS Y LOS MUNICIPIOS	55



U P A

Universidad Politécnica de Atlacomulco  
Estado de Situación Financiera  
Al 31 de Diciembre de 2020 y 2019  
(Miles de Pesos)

Concepto	Año		Concepto	Año	
	2020	2019		2020	2019
<b>ACTIVO</b>			<b>PASIVO</b>		
<i>Activo Circulante</i>			<i>Pasivo Circulante</i>		
Efectivo y Equivalentes	5.6	672.9	Cuentas por Pagar a Corto Plazo	5,239.4	8,254.1
Derechos a Recibir Efectivo o Equivalentes	255.5	254.5	Documentos por Pagar a Corto Plazo		
Derechos a Recibir Bienes o Servicios			Porción a Corto Plazo de la Deuda Pública a Largo Plazo		
Inventarios			Títulos y Valores a Corto Plazo		
Almacenes			Pasivos Diferidos a Corto Plazo		
Estimación por Pérdida o Deterioro de Activos Circulantes			Fondos y Bienes de Terceros en Garantía y/o Administración a Corto Plazo		
Otros Activos Circulantes			Provisiones a Corto Plazo		
			Otros Pasivos a Corto Plazo		
<b>Total de Activos Circulantes</b>	<b>261.1</b>	<b>927.4</b>	<b>Total de Pasivos Circulantes</b>	<b>5,239.4</b>	<b>8,254.1</b>
<i>Activo No Circulante</i>			<i>Pasivo No Circulante</i>		
Inversiones Financieras a Largo Plazo			Cuentas por Pagar a Largo Plazo		
Derechos a Recibir Efectivo o Equivalentes a Largo Plazo			Documentos por Pagar a Largo Plazo		
Bienes Inmuebles, Infraestructura y Construcciones en Proceso	44,360.5	44,360.5	Deuda Pública a Largo Plazo		
Bienes Muebles	15,331.3	15,143.9	Pasivos Diferidos a Largo Plazo		
Activos Intangibles			Fondos y Bienes de Terceros en Garantía y/o en Administración a Largo Plazo		
Depreciación, Deterioro y Amortización Acumulada de Bienes	-11,723.6	-7,108.8	Provisiones a Largo Plazo		
Activos Diferidos					
Estimación por Pérdida o Deterioro de Activos no Circulantes			<b>Total de Pasivos No Circulantes</b>	<b>.0</b>	<b>.0</b>
Otros Activos no Circulantes			<b>Total del Pasivo</b>	<b>5,239.4</b>	<b>8,254.1</b>
<b>Total de Activos No Circulantes</b>	<b>47,968.2</b>	<b>52,395.6</b>	<b>HACIENDA PÚBLICA/ PATRIMONIO</b>		
<b>Total del Activo</b>	<b>48,229.3</b>	<b>53,323.0</b>	<i>Hacienda Pública/Patrimonio Contribuido</i>	<b>.0</b>	<b>.0</b>
			Aportaciones		
			Donaciones de Capital		
			Actualización de la Hacienda Pública / Patrimonio		
			<b>Hacienda Pública/Patrimonio Generado</b>	<b>42,989.9</b>	<b>45,068.9</b>
			Resultados del Ejercicio (Ahorro / Desahorro)	-2,079.0	-9,541.1
			Resultados de Ejercicios Anteriores	45,068.9	54,610.0
			Revalúos		
			Reservas		
			Rectificaciones de Resultados de Ejercicios Anteriores		
			<b>Exceso o Insuficiencia en la Actualización de la Hacienda Pública/ Patrimonio</b>	<b>.0</b>	<b>.0</b>
			Resultado por Posición Monetaria		
			Resultado por Tenencia de Activos no Monetarios		
			<b>Total Hacienda Pública/ Patrimonio</b>	<b>42,989.9</b>	<b>45,068.9</b>
			<b>Total del Pasivo y Hacienda Pública / Patrimonio</b>	<b>48,229.3</b>	<b>53,323.0</b>

Universidad Politécnica de Atlacomulco  
Estado de Actividades  
Del 1 de Enero al 31 de Diciembre de 2020 y 2019  
( Miles de Pesos )

Concepto	2020	2019
<b>INGRESOS Y OTROS BENEFICIOS</b>		
<b>Ingresos de la Gestión</b>	.0	.0
Impuestos		
Cuotas y Aportaciones de Seguridad Social		
Contribuciones de Mejoras		
Derechos		
Productos		
Aprovechamientos		
Ingresos por Venta de Bienes y Prestación de Servicios		
<b>Participaciones, Aportaciones, Convenios Incentivos Derivados de la Colaboración Fiscal, Fondos Distintos de Aportaciones, Transferencias, Asignaciones, Subsidios y Subvenciones y Pensiones y Jubilaciones</b>	23,271.1	23,792.4
Participaciones, Aportaciones, Convenios, Incentivos Derivados de la Colaboración Fiscal y Fondos Distintos de Aportaciones Transferencia, Asignaciones, Subsidios y Subvenciones y Pensiones y Jubilaciones	23,271.1	23,792.4
<b>Otros Ingresos y Beneficios</b>	258.9	318.6
Ingresos Financieros	.1	.1
Incremento por Variación de Inventarios		
Disminución del Exceso de Estimaciones por Pérdida o Deterioro u Obsolescencia		
Disminución del Exceso de Provisiones		
Otros Ingresos y Beneficios Varios	258.8	318.5
<b>Total de Ingresos y Otros Beneficios</b>	23,530.0	24,111.0
<b>GASTOS Y OTRAS PÉRDIDAS</b>		
<b>Gastos de Funcionamiento</b>	20,844.8	23,807.4
Servicios Personales	17,197.2	17,645.5
Materiales y Suministros	436.9	1,350.9
Servicios Generales	3,210.7	4,811.0
<b>Transferencia, Asignaciones, Subsidios y Otras Ayudas</b>	112.5	437.2
Transferencias Internas y Asignaciones al Sector Público		
Transferencias al Resto del Sector Público		
Subsidios y Subvenciones		
Ayudas Sociales	112.5	437.2
Pensionamientos y Jubilaciones		
Transferencias a Fideicomisos, Mandatos y Contratos Análogos		
Transferencias a la Seguridad Social		
Donativos		
Transferencias al Exterior		
<b>Participaciones y Aportaciones</b>	.0	.0
Participaciones		
Aportaciones		
Convenios		
<b>Intereses, Comisiones y Otros Gastos de la Deuda Pública</b>	.0	.0
Intereses de la Deuda Pública		
Comisiones de la Deuda Pública		
Gastos de la Deuda Pública		
Costo por Coberturas		
Apoyos Financieros		
<b>Otros Gastos y Pérdidas Extraordinarias</b>	4,651.7	1,911.7
Estimaciones, Depreciaciones, Deterioros, Obsolescencia y Amortizaciones	4,614.8	1,888.1
Provisiones		
Disminución de Inventarios		
Aumento por Insuficiencia de Estimaciones por Pérdida o Deterioro u Obsolescencia		
Aumento por Insuficiencia de Provisiones		
Otros Gastos	36.9	23.6
<b>Inversión Pública</b>	.0	7,495.8
Inversión Pública no Capitalizable	.0	7,495.8
<b>Total de Gastos y Otras Pérdidas</b>	25,609.0	33,652.1
<b>Resultados del Ejercicio (Ahorro/Desahorro)</b>	-2,079.0	-9,541.1

Universidad Politécnica de Atacomulco Estado de Variación en la Hacienda Pública Del 1 de Enero al 31 de Diciembre 2020 y 2019					
Concepto	Hacienda Pública / Patrimonio Contribuido	Hacienda Pública / Patrimonio Generado de Ejercicios Anteriores	Hacienda Pública / Patrimonio Generado del Ejercicio	Exceso o Insuficiencia en la Actualización de la Hacienda Pública / Patrimonio	Total
<b>Hacienda Pública / Patrimonio Contribuido Neto de 2019</b>	0.0				0.0
Aportaciones					0.0
Donaciones de Capital					0.0
Actualización de la Hacienda Pública/Patrimonio					0.0
<b>Hacienda Pública / Patrimonio Generado Neto de 2019</b>		54,610.0	-9,541.1	0.0	45,068.9
Resultados del Ejercicio (Ahorro/Desahorro)			-9,541.1		-9,541.1
Resultados de Ejercicios Anteriores		54,610.0			54,610.0
Revalúos					0.0
Reservas					0.0
Rectificaciones de Resultados de Ejercicios Anteriores					0.0
<b>Exceso o Insuficiencia en la Actualización de la Hacienda Pública / Patrimonio Neto de 2019</b>				0.0	0.0
Resultado por Posición Monetaria					0.0
Resultado por Tenencia de Activos no Monetarios					0.0
<b>Hacienda Pública / Patrimonio Neto Final de 2019</b>	0.0	54,610.0	-9,541.1	0.0	45,068.9
<b>Cambios en la Hacienda Pública / Patrimonio Contribuido Neto de 2020</b>	0.0				0.0
Aportaciones					0.0
Donaciones de Capital					0.0
Actualización de la Hacienda Pública/Patrimonio					0.0
<b>Variaciones de la Hacienda Pública / Patrimonio Generado Neto de 2020</b>		-9,541.1	7,462.1		-2,079.0
Resultados del Ejercicio (Ahorro/Desahorro)			-2,079.0		-2,079.0
Resultados de Ejercicios Anteriores		-9,541.1	9,541.1		0.0
Revalúos					0.0
Reservas					0.0
Rectificaciones de Resultados de Ejercicios Anteriores					0.0
<b>Cambios en el Exceso o Insuficiencia en la Actualización de la Hacienda Pública / Patrimonio Neto de 2020</b>				0.0	0.0
Resultado por Posición Monetaria					0.0
Resultado por Tenencia de Activos no Monetarios					0.0
<b>Hacienda Pública / Patrimonio Neto Final de 2020</b>	0.0	45,068.9	-2,079.0	0.0	42,989.9

**Universidad Politécnica de Atlacomulco**  
**Estado de Cambios en la Situación Financiera**  
**Del 1 de Enero al 31 de Diciembre de 2020**  
**(Miles de pesos)**

Concepto	Origen	Aplicación
<b>ACTIVO</b>	<b>5,282.1</b>	<b>188.4</b>
<b>Activo Circulante</b>	<b>667.3</b>	<b>1.0</b>
Efectivo y Equivalentes	667.3	
Derechos a Recibir Efectivo o Equivalentes		1.0
Derechos a Recibir Bienes o Servicios		
Inventarios		
Almacenes		
Estimación por Pérdida o Deterioro de Activos Circulantes		
Otros Activos Circulantes		
<b>Activo No circulante</b>	<b>4,614.8</b>	<b>187.4</b>
Inversiones Financieras a Largo Plazo		
Derechos a Recibir Efectivo o Equivalentes a Largo Plazo		
Bienes Inmuebles, Infraestructura y Construcciones en Proceso		
Bienes Muebles		187.4
Activos Intangibles		
Depreciación, Deterioro y Amortización Acumulada de Bienes	4,614.8	
Activos Diferidos		
Estimación por Pérdida o Deterioro de Activos no Circulantes		
Otros Activos no Circulantes		
<b>PASIVO</b>	<b>.0</b>	<b>3,014.7</b>
<b>Pasivo Circulante</b>	<b>.0</b>	<b>3,014.7</b>
Cuentas por Pagar a Corto Plazo		3,014.7
Documentos por Pagar a Corto Plazo		
Porción a Corto Plazo de la Deuda Pública a Largo Plazo		
Títulos y Valores a Corto Plazo		
Pasivos Diferidos a Corto Plazo		
Fondos y Bienes de Terceros en Garantía y/o Administración a Corto Plazo		
Provisiones a Corto Plazo		
Otros Pasivos a Corto Plazo		
<b>Pasivo No Circulante</b>	<b>.0</b>	<b>.0</b>
Cuentas por Pagar a Largo Plazo		
Documentos por Pagar a Largo Plazo		
Deuda Pública a Largo Plazo		
Pasivos Diferidos a Largo Plazo		
Fondos y Bienes de Terceros en Garantía y/o en Administración a Largo Plazo		
Provisiones a Largo Plazo		
<b>HACIENDA PÚBLICA/PATRIMONIO</b>	<b>7,462.1</b>	<b>9,541.1</b>
<b>Hacienda Pública/Patrimonio Contribuido</b>	<b>.0</b>	<b>.0</b>
Aportaciones		
Donaciones de Capital		
Actualización de la Hacienda Pública/Patrimonio		
<b>Hacienda Pública/Patrimonio Generado</b>	<b>7,462.1</b>	<b>9,541.1</b>
Resultados del Ejercicio (Ahorro/Desahorro)	7,462.1	
Resultados de Ejercicios Anteriores		9,541.1
Revalúos		
Reservas		
Rectificaciones de Resultados de Ejercicios Anteriores		
<b>Exceso o insuficiencia en la Actualización de la Hacienda Pública/Patrimonio</b>	<b>.0</b>	<b>.0</b>
Resultado por Posición Monetaria		
Resultado por Tenencia de Activos no Monetarios		



Universidad Politécnica de Atlacomulco  
Estado de Flujos de Efectivo  
Del 1 de Enero al 31 de Diciembre de 2020 y 2019  
( Miles de Pesos )

Concepto	2020	2019
<b>Flujos de Efectivo de las Actividades de Operación</b>		
<b>Origen</b>	<b>23,530.0</b>	<b>24,111.0</b>
Impuestos		
Cuotas y Aportaciones de Seguridad Social		
Contribuciones de Mejoras		
Derechos		
Productos	.1	.1
Aprovechamientos		
Ingresos por Venta de Bienes y Prestación de Servicios		
Participaciones, Aportaciones, Convenios, Incentivos de la Colaboración Fiscal y Fondos Distintos de Aportaciones		
Transferencias, Asignaciones, Subsidios y Subvenciones, y Pensiones y Jubilaciones	23,271.1	23,792.4
Otros Orígenes de Operación	258.8	318.5
<b>Aplicación</b>	<b>25,609.0</b>	<b>33,652.1</b>
Servicios Personales	17,197.2	17,645.5
Materiales y Suministros	436.9	1,350.9
Servicios Generales	3,210.7	4,811.0
Transferencias Internas y Asignaciones al Sector Público		
Transferencias al Resto del Sector Público		
Subsidios y Subvenciones		
Ayudas Sociales	112.5	437.2
Pensiones y Jubilaciones		
Transferencias a Fideicomisos, Mandatos y Contratos Análogos		
Transferencias a la Seguridad Social		
Donativos		
Transferencias al Exterior		
Participaciones		
Aportaciones		
Convenios		
Otras Aplicaciones de Operación	4,651.7	9,407.5
<b>Flujos Netos de Efectivo por Actividades de Operación</b>	<b>-2,079.0</b>	<b>-9,541.1</b>
Flujos de Efectivo de las Actividades de Inversión		
<b>Origen</b>	<b>4,614.8</b>	<b>9,031.9</b>
Bienes Inmuebles, Infraestructura y Construcciones en Proceso		
Bienes Muebles	4,614.8	1,888.1
Otros Orígenes de Inversión		7,143.8
<b>Aplicación</b>	<b>188.4</b>	<b>7,551.0</b>
Bienes Inmuebles, Infraestructura y Construcciones en Proceso	.0	7,435.7
Bienes Muebles	187.4	115.3
Otras Aplicaciones de Inversión	1.0	
<b>Flujos Netos de Efectivo por Actividades de Inversión</b>	<b>4,426.4</b>	<b>1,480.9</b>
Flujo de Efectivo de las Actividades de Financiamiento		
<b>Origen</b>	<b>.0</b>	<b>6,185.3</b>
Endeudamiento Neto		
Interno		
Externo		
Otros Orígenes de Financiamiento		6,185.3
<b>Aplicación</b>	<b>3,014.7</b>	<b>.0</b>
Servicios de la Deuda		
Interno		
Externo		
Otras Aplicaciones de Financiamiento	3,014.7	
<b>Flujos Netos de Efectivo por Actividades de Financiamiento</b>	<b>-3,014.7</b>	<b>6,185.3</b>
<b>Incremento/Disminución Neta en el Efectivo y Equivalentes al Efectivo</b>	<b>-667.3</b>	<b>-1,874.9</b>
Efectivo y Equivalentes al Efectivo al Inicio del Ejercicio	672.9	2,547.8
Efectivo y Equivalentes al Efectivo al Final del Ejercicio	5.6	672.9

Universidad Politécnica de Atlacomulco  
Estado Analítico del Activo  
Del 1 de Enero al 31 de Diciembre de 2020  
(Miles de Pesos)

Concepto	Saldo Inicial	Cargos del Período	Abonos del Período	Saldo Final	Variación del Período
	1	2	3	4 = (1+2-3)	(4-1)
<b>ACTIVO</b>	<b>53,323.0</b>	<b>48,085.4</b>	<b>53,179.1</b>	<b>48,229.3</b>	<b>-5,093.7</b>
<b>Activo Circulante</b>	<b>927.4</b>	<b>42,283.3</b>	<b>42,949.6</b>	<b>261.1</b>	<b>-666.3</b>
Efectivo y Equivalentes	672.9	42,281.0	42,948.3	5.6	-667.3
Derechos a Recibir Efectivo o Equivalentes	254.5	2.3	1.3	255.5	1.0
Derechos a Recibir Bienes o Servicios				.0	.0
Inventarios				.0	.0
Almacenes				.0	.0
Estimación por Pérdida o Deterioro de Activos Circulantes				.0	.0
Otros Activos Circulantes				.0	.0
<b>Activo No Circulante</b>	<b>52,395.6</b>	<b>5,802.1</b>	<b>10,229.5</b>	<b>47,968.2</b>	<b>-4,427.4</b>
Inversiones Financieras a Largo Plazo				.0	.0
Derechos a Recibir Efectivo o Equivalentes a Largo Plazo				.0	.0
Bienes Inmuebles, Infraestructura y Construcciones en Proceso	44,360.5	5,614.7	5,614.7	44,360.5	.0
Bienes Muebles	15,143.9	187.4		15,331.3	187.4
Activos Intangibles				.0	.0
Depreciación, Deterioro y Amortización Acumulada de Bienes	-7,108.8		4,614.8	-11,723.6	-4,614.8
Activos Diferidos				.0	.0
Estimación por Pérdida o Deterioro de Activos no Circulantes				.0	.0
Otros Activos no Circulantes				.0	.0

Universidad Politécnica de Atlacomulco  
 Estado Analítico de la Deuda y Otros Pasivos  
 Del 1 de Enero al 31 de Diciembre de 2020  
 (Miles de Pesos)

Denominación de las Deudas	Moneda de Contratación	Institución o País Acreedor	Saldo Inicial del Período	Saldo Final del Período
<b>DEUDA PÚBLICA</b>				
<b>Corto Plazo</b>				
<b>Deuda Interna</b>			.0	.0
Instituciones de Crédito				
Títulos y Valores				
Arrendamientos Financieros				
<b>Deuda Externa</b>			.0	.0
Organismos Financieros Internacionales				
Deuda Bilateral				
Títulos y Valores				
Arrendamientos Financieros				
<b><i>Subtotal a Corto Plazo</i></b>			<b><i>.0</i></b>	<b><i>.0</i></b>
<b>Largo Plazo</b>				
<b>Deuda Interna</b>			.0	.0
Instituciones de Crédito				
Títulos y Valores				
Arrendamientos Financieros				
<b>Deuda Externa</b>			.0	.0
Organismos Financieros Internacionales				
Deuda Bilateral				
Títulos y Valores				
Arrendamientos Financieros				
<b><i>Subtotal a Largo Plazo</i></b>			<b><i>.0</i></b>	<b><i>.0</i></b>
<b>Otros Pasivos</b>			<b>8,254.1</b>	<b>5,239.4</b>
<b><i>Total de Deuda y Otros Pasivos</i></b>			<b><i>8,254.1</i></b>	<b><i>5,239.4</i></b>

## NOTAS A LOS ESTADOS FINANCIEROS

## NOTAS DE DESGLOSE

## 1. ESTADO DE SITUACIÓN FINANCIERA

## ACTIVO

## Efectivo y Equivalentes

La cuenta de bancos al mes de diciembre de 2020, de la Universidad Politécnica de Atlacomulco es de 5.6 miles de pesos disponibles, y se integra como sigue:

Concepto	2020	2019
BBVA	.0	668.5
Banco del Bajío	5.6	4.4
<b>Total</b>	<b>5.6</b>	<b>672.9</b>

## Derechos a Recibir Efectivos y Equivalentes y Bienes o Servicios a Recibir

Este rubro de cuentas por cobrar está compuesto como sigue:

CUENTAS POR COBRAR A CORTO PLAZO (Miles de pesos)		
Concepto	2020	2019
Leonardo Adeudo IXE	254.5	254.5
<b>Total</b>	<b>254.5</b>	<b>254.5</b>

El saldo de esta cuenta está representado por 4 retiros no correspondidos en la cuenta bancaria de la Universidad, hasta la fecha sigue llevando a cabo un proceso a través del Ministerio Público con número: 362860086614 en contra de quien resulte responsable, por los cargos no correspondidos en la cuenta Banorte IXE 0219671288, de la cual no se tiene un dictamen fiscal del mismo, dicha averiguación sigue abierta.

## Bienes Muebles, Inmuebles e Intangibles

Los Bienes Muebles e Inmuebles propiedad de la Universidad se registran a su valor histórico.

BIENES INMUEBLES Y MUEBLES AL 31 DE DICIEMBRE DE 2020 (Miles de Pesos)		
Bienes Inmuebles:	2020	2019
Edificios no habitacionales	35,674.6	35,674.6
Construcciones en Proceso	8,685.9	8,685.9
<b>Total de bienes inmuebles</b>	<b>44,360.5</b>	<b>44,360.5</b>
<b>Bienes Muebles:</b>	<b>2020</b>	<b>2019</b>
Mobiliario y Equipo de Administración	5,144.2	5,144.2

U P A

BIENES INMUEBLES Y MUEBLES AL 31 DE DICIEMBRE DE 2020 (Miles de Pesos)		
Mobiliario y Equipo Educacional y Recreativo	2,445.5	2,445.5
Equipo e Instrumental Médico y de Laboratorio	540.8	540.8
Vehículos y Equipo de Transporte	935.5	935.5
Maquinaria, Otros Equipos y Herramientas	6,227.4	6,040.0
Otros Bienes Muebles	37.9	37.9
<b>Total de bienes muebles</b>	<b>15,331.3</b>	<b>15,143.9</b>
<b>Depreciación histórica:</b>	<b>2020</b>	<b>2019</b>
Vehículos	541.4	447.8
Equipo de Computo	4,745.9	3,669.8
Mobiliario y Equipo de Oficina	334.1	270.9
Maquinaria, Otros Equipos y Herramientas	2,731.4	2,185.6
Otros Bienes Muebles	668.2	534.7
<b>Total depreciación, deterioro y amortización acumulada de bienes</b>	<b>9,021.0</b>	<b>7,108.8</b>
<b>Depreciación acumulada edificios no habitacionales</b>	<b>2,702.6</b>	<b>.0</b>
<b>Bienes muebles e inmuebles, neto</b>	<b>47,968.2</b>	<b>52,395.6</b>

El método de depreciación utilizado es en línea recta, y las tasas aplicables son conforme a lo dispuesto en el "Manual de Contabilidad Gubernamental para las Dependencias y Entidades Públicas del Gobierno y Municipios del Estado de México", que se mencionan a continuación:

Rubro	Tasa
Edificio	2%
Equipo de cómputo	20%
Mobiliario y equipo de oficina	3%
Maquinaria	10%
Vehículos	10%
El Resto	10%

**PASIVO**

El rubro de pasivo circulante se desglosa de la siguiente manera:

Servicios Personales por Pagar a Corto Plazo	2020	2019
Prima vacacional	320.9	.0
Gratificación	213.3	.0
Sueldos por pagar	68.1	.0
<b>Subtotal</b>	<b>602.3</b>	<b>.00</b>

CUENTA PÚBLICA DEL GOBIERNO, ORGANISMOS AUXILIARES Y AUTÓNOMOS DEL ESTADO DE MÉXICO 2020

<b>Proveedores por Pagar a Corto Plazo</b>	<b>2020</b>	<b>2019</b>
Elia Cristina Hernández Nova	777.7	2,000.00
Adalym, S.A. de C.V.	89.9	.0
Seguros Banorte, S.A. de C.V.	75.2	.0
Telefonía por Cable, S.A. de C.V.	66.5	.0
Computadoras Toluca, S.A. de C.V.	.0	115.3
Otros	56.6	20.0
<b>Subtotal</b>	<b>1,065.9</b>	<b>2,208.5</b>
<b>Contratistas por Obras Públicas por Pagar a Corto Plazo</b>	<b>2020</b>	<b>2019</b>
Integradora de Servicios y Suministros para la Industria, S.A. de C.V.	1,811.5	5,000.0
<b>Subtotal</b>	<b>1,811.5</b>	<b>5,000.0</b>
<b>Retenciones y Contribuciones por Pagar a Corto Plazo</b>	<b>2020</b>	<b>2019</b>
Retenciones por construcción de obra	342.8	342.8
Retenciones de ISR sueldos y salarios	527.8	342.4
Impuestos Sobre Erogaciones por Remuneraciones al Trabajo Personal	82.5	42.0
Retenciones de ISR honorarios	88.7	23.6
Cuotas y Aportaciones ISSEMYM	148.7	.0
<b>Subtotal</b>	<b>1,190.5</b>	<b>750.8</b>
<b>Otras Cuentas por Pagar a Corto Plazo</b>	<b>2020</b>	<b>2019</b>
Leonardo González Gómez (Finiquito)	97.1	97.1
Rodríguez Vázquez Auditores y Consultores S.C.	76.0	76.0
Licona Salgado y Asociados	92.2	58.0
Cuerpo de Guardias de Seguridad, Industrial,	269.8	54.3
Otros	34.1	9.4
<b>Subtotal</b>	<b>569.2</b>	<b>294.8</b>
<b>Total</b>	<b>5,239.4</b>	<b>8,254.1</b>

## 2. ESTADO DE ACTIVIDADES

### Ingresos de Gestión:

<b>Concepto</b>	<b>2020</b>	<b>2019</b>
Transferencias, Asignaciones, Subsidio y Otras Ayudas	23,271.1	23,792.4
Ingresos Financieros	0.1	0.1
Otros Ingresos y Beneficios Varios	258.8	318.5
<b>Total</b>	<b>23,530.0</b>	<b>24,111.0</b>

U P A

La Universidad Politécnica de Atlacomulco obtuvo ingresos por Subsidios y Subvenciones por los siguientes conceptos:

Concepto	2020	2019
Subsidio estatal (gasto corriente)	14,109.3	14,209.4
Subsidio federal	6,828.5	4,916.3
Programa de Acciones para el Desarrollo FAM	2,333.3	4,666.7
<b>Total</b>	<b>23,271.1</b>	<b>23,792.4</b>

### Otros Ingresos y Beneficios Varios

Concepto	2020	2019
Seguros Sura, S.A. de C.V.	257.2	.0
Otros ingresos (Impuntualidad e Inasistencia)	1.6	72.0
Otros Ingresos (COMECYT)	.0	54.0
Otros Ingresos	.0	182.5
Otros	.0	10.0
<b>Total</b>	<b>258.8</b>	<b>318.5</b>

### Gastos y Otras Pérdidas

La Universidad Politécnica de Atlacomulco generó los siguientes gastos de funcionamiento:

Concepto	2020	2019
Servicios Personales	17,197.2	17,645.5
Materiales y Suministros	436.9	1,350.9
Servicios Generales	3,210.7	4,811.0
Transferencias, Asignaciones, Subsidios y Otras Ayudas	112.5	437.2
Bienes Muebles e Intangibles	.0	495.8
Inversión Pública	.0	7,000.0
Otros Gastos	4,651.7	1,911.7
<b>Total</b>	<b>25,609.0</b>	<b>33,652.1</b>

Dichas partidas son utilizadas para identificar y aplicar cada uno de los gastos generados para el correcto funcionamiento de la Universidad Politécnica de Atlacomulco, en la partida de otros gastos y pérdidas extraordinarias se refiere a la depreciación acumulada de diciembre de 2020 y 2019 entre otros.

### 3. ESTADO DE VARIACIÓN EN LA HACIENDA PÚBLICA

La Universidad Politécnica de Atlacomulco obtuvo una variación en la hacienda pública al 31 de diciembre de 2020, por 2 millones 079 mil pesos, por el resultado del ejercicio.

### 4. ESTADO DE FLUJOS DE EFECTIVO

#### Efectivo y Equivalentes

La Universidad Politécnica de Atlacomulco en su análisis de los saldos inicial y final que figuran en la última parte del Estado de Flujo de Efectivo en la cuenta de efectivo y equivalentes es como sigue:

Concepto	2020	2019
Efectivo en Bancos - Tesorería	5.6	672.9
<b>Total de Efectivo y Equivalentes</b>	<b>5.6</b>	<b>672.9</b>

#### CONCILIACIÓN DE LOS FLUJOS DE EFECTIVO NETOS DE LAS ACTIVIDADES DE OPERACIÓN Y LA CUENTA DE AHORRO/DESAHORRO ANTES DE RUBROS EXTRAORDINARIOS

Concepto	2020	2019
Flujos Netos de Efectivo por Actividades de Operación	-2,079.0	-9,541.1
Flujos Netos de Efectivo por Actividades de Inversión	4,426.4	1,480.9
Flujos Netos de Efectivo por Actividades de Financiamiento	-3,014.7	6,185.3
Incremento/ Disminución Neta en el Efectivo y Equivalentes al Efectivo	-667.3	-1,874.9
Efectivo y Equivalentes al Efectivo al Inicio del Ejercicio	672.9	2,547.8
Efectivo y Equivalentes al Efectivo al final del Ejercicio	5.6	672.9



5. CONCILIACIÓN ENTRE LOS INGRESOS PRESUPUESTARIOS Y CONTABLES, ASÍ COMO ENTRE LOS EGRESOS PRESUPUESTARIOS Y LOS GASTOS CONTABLES

Universidad Politécnica de Atacomulco Conciliación entre los Ingresos Presupuestarios y Contables Correspondiente del 1 de Enero al 31 de Diciembre de 2020 (Miles de Pesos)	
<b>1. Ingresos Presupuestarios</b>	<b>25,443.4</b>
<b>2. Más Ingresos Contables no Presupuestarios</b>	<b>0.0</b>
Ingresos Financieros	
Incremento por Variación de Inventarios	
Disminución del Exceso de Estimaciones por Pérdida o Deterioro u Obsolescencia	
Disminución del Exceso de Provisiones	
Otros Ingresos y Beneficios Varios	
Otros Ingresos Contables no Presupuestarios	
<b>3. Menos Ingresos Presupuestarios no Contables</b>	<b>1,913.4</b>
Aprovechamientos Patrimoniales	
Ingresos Derivados de Financiamientos	1,913.4
Otros Ingresos Presupuestarios no Contables	
<b>4. Ingresos Contables (4 = 1 + 2 - 3)</b>	<b>23,530.0</b>

**Universidad Politécnica de Atlacomulco**  
**Conciliación entre los Egresos Presupuestarios y los Gastos Contables**  
**Correspondiente del 1 de Enero al 31 de Diciembre de 2020**  
**( Miles de Pesos)**

<b>1.- Total de Egresos Presupuestarios</b>	<b>26,072.9</b>
<b>2.- Menos Egresos Presupuestarios no Contables</b>	<b>5,115.6</b>
Materias Primas y Materiales de Producción y Comercialización	
Materiales y Suministros	
Mobiliario y Equipo de Administración	
Mobiliario y Equipo Educacional y Recreativo	
Equipo e Instrumental Médico y de Laboratorio	
Vehículos y Equipo de Transporte	
Equipo de Defensa y Seguridad	
Maquinaria, Otros Equipos y Herramientas	187.5
Activos Biológicos	
Bienes Inmuebles	
Activos Intangibles	
Obra Pública en Bienes de Dominio Público	
Obra Pública en Bienes Propios	
Acciones y Participaciones de Capital	
Compra de Títulos y Valores	
Concesión de Préstamos	
Inversiones en Fideicomisos, Mandatos y Otros Análogos	
Provisiones para Contingencias y Otras Erogaciones Especiales	
Amortización de la Deuda Pública	
Adeudos de Ejercicios Fiscales Anteriores (ADEFAS)	4,928.1
<b>Otros Egresos Presupuestales no Contables</b>	
<b>3. Más Gastos Contables no Presupuestales</b>	<b>4,651.7</b>
Estimaciones, Depreciaciones, Deterioros, Obsolescencia y Amortizaciones	4,614.8
Provisiones	
Disminución de Inventarios	
Aumento por Insuficiencia de Estimaciones por Pérdida o Deterioro u Obsolescencia	
Aumento por Insuficiencia de Provisiones	
Otros Gastos	
<b>Otros Gastos Contables no Presupuestales</b>	<b>36.9</b>
<b>4. Total de Gasto Contable (4 = 1 - 2 + 3)</b>	<b>25,609.0</b>

## NOTAS DE MEMORIA (CUENTAS DE ORDEN)

Universidad Politécnica de Atacomulco CUENTAS DE ORDEN CONTABLES (Miles de Pesos)		
	2020	2019
CUENTAS DEUDORAS	0.0	0.0
CUENTAS ACREEDORAS	0.0	0.0

No Aplica

Universidad Politécnica de Atacomulco CUENTAS DE ORDEN PRESUPUESTALES (Miles de Pesos)		
	2020	2019
<b>CUENTAS DEUDORAS</b>		
Ley de Ingresos Estimada	28,361.8	33,580.4
Presupuesto de Egresos por Ejercer de Gastos de Funcionamiento	2,031.7	78.5
Presupuesto de Egresos Devengado de Gasto de Funcionamiento	1,467.4	301.7
Presupuesto de Egresos Pagado de Gastos de Funcionamiento	19,377.4	23,505.7
Presupuesto de Egresos por Ejercer de Transferencias, Asignaciones, Subsidios y Otras Ayudas		16.8
Presupuesto de Egresos Pagado de Transferencias, Asignaciones, Subsidios y Otras Ayudas	112.5	437.2
Presupuesto de Egresos por Ejercer de Bienes Muebles, Inmuebles e Intangibles	257.2	10.0
Presupuesto de Egresos Devengado de Bienes Muebles, Inmuebles e Intangibles		137.0
Presupuesto de Egresos Pagado de Bienes Muebles, Inmuebles e Intangibles	187.5	474.0
Presupuesto de Egresos Devengado de Inversión Pública		7,000.0
Presupuesto de Egresos Pagado de Intereses, Comisiones y Otros Gastos de la Deuda Pública	4,928.1	1,619.5
	<b>56,723.6</b>	<b>67,160.8</b>
<b>CUENTAS ACREEDORAS</b>		
Ley de Ingresos por Ejecutar	2,918.3	-2,034.1
Ley de Ingresos Recaudado	25,443.5	35,614.5
Presupuesto de Egresos Aprobado de Gastos de Funcionamiento	22,876.5	23,885.9
Presupuesto de Egresos Aprobado de Transferencias, Asignaciones, Subsidios y Otras Ayudas	112.5	454.0
Presupuesto de Egresos Aprobado de Intereses, Comisiones y Otros Gastos de la Deuda Pública	4,928.1	1,619.5
Presupuesto de Egresos Aprobado de Inversión Pública		7,000.0
Presupuesto de Egresos Aprobado de Bienes Muebles, Inmuebles e Intangibles	444.7	621.0
	<b>56,723.6</b>	<b>67,160.8</b>

## NOTAS DE GESTIÓN ADMINISTRATIVA

### 1. INTRODUCCIÓN

Los Estados Financieros de los Entes Públicos de los Entes Públicos, proveen de información financiera a los principales usuarios de la misma al Congreso y a los ciudadanos.

El objetivo del presente documento es la revelación del contexto y de los aspectos económicos-financieros más relevantes que influyeron en las decisiones del periodo.

Derivado de las medidas establecida para el uso eficiente, transparente y eficaz de los recursos públicos y que, aunado a las medidas, la universidad cumplió con su programa de trabajo bajo las premisas de austeridad, disciplina y transparencia en el manejo de los recursos públicos sin detrimento en la calidad y oportunidad de la prestación de sus servicios.

### 2. PANORAMA ECONÓMICO Y FINANCIERO

Derivado de las medidas establecidas para el uso eficiente, transparente y eficaz de los recursos públicos y que, aunado a las medidas que se toman para ejercer el presupuesto, la Universidad cumplió con su programa de trabajo bajo las premisas de austeridad, disciplina y transparencia en el manejo de los recursos públicos sin detrimento en localidad y oportunidad de la prestación de sus servicios.

### 3. AUTORIZACIÓN E HISTORIA

La Universidad Politécnica de Atlacomulco se crea como un organismo público descentralizado del Poder Ejecutivo, con personalidad jurídica y patrimonio propios, con domicilio social en el Municipio de Atlacomulco, Estado de México, sectorizada a la Secretaría de Educación; la cual fue creada el 13 de enero del 2014 Gaceta de Gobierno del Estado de México No. 6 Tomo CXCVII A: 202/3/001/02.

#### a) Principales Cambios a su Estructura

Hasta la fecha no ha existido cambios en cuanto estructura organizacional.

### 4. ORGANIZACIÓN Y OBJETO SOCIAL

#### Objeto:

Conforme al Artículo 3º del Decreto de Creación de la Universidad Politécnica de Atlacomulco tiene los siguientes objetivos:

- Impartir educación en los niveles de Licenciatura Especialización, Maestría y Doctorado, así como cursos de actualización en sus diversas modalidades, incluyendo educación a distancia diseñada con base en competencias, para preparar profesionales con una sólida formación científica, tecnológica y en valores, conscientes del contexto nacional e internacional, en lo económico, político, social, del medio ambiente y cultural.
- Proporcionar la información integral de sus estudiantes, en sus ámbitos intelectual, humana, social y profesional, alentando una vida sana y libre de discriminaciones.

## U P A

- Llevar a cabo la investigación aplicada y desarrollo tecnológico, pertinentes para el desarrollo económico y social de la región, del Estado y del País.
- Difundir el conocimiento y la cultura a través de la extensión universitaria y la formación a lo largo de toda la vida.
- Promover la cultura innovadora, científica, tecnológica y emprendedora.
- Prestar servicios tecnológicos y de asesoría, que contribuyan a mejorar el desempeño del sector público, privado y social, así como las empresas y otras organizaciones de la entidad, de la región y en general del país.
- Impartir programas de educación continua con orientación a la capacitación para el trabajo y al fomento de la cultura tecnológica, en la región en el Estado y en el País.
- Desarrollar estudios o proyectos en las áreas de su competencia, que se traduzcan en aportaciones concretas que contribuyan al mejoramiento y mayor eficiencia de la producción de bienes y servicios a la elevación de la calidad de vida de la comunidad.
- Realizar funciones de vinculación en los sectores público, privado y social, para contribuir al desarrollo tecnológico, social y económico de la comunidad.
- Cumplir con cualquier otro que permita consolidar el modelo educativo basado en competencias.

### Ejercicio Fiscal

Los Estados Financieros, son presentados del 1 de enero al 31 de diciembre de 2020 y 2019.

### Régimen Jurídico

La Universidad Politécnica de Atlacomulco, Organismo Público Descentralizado del Poder Ejecutivo, con personalidad jurídica y patrimonio propios, sectorizada a la Secretaría de Educación.

### Consideraciones Fiscales del Ente

Relevar el tipo de contribuciones que esté obligado a pagar o retener:

- Declaración anual informativa de los ingresos obtenidos y los gastos efectuados del régimen de personas morales con fines no lucrativos. Impuesto sobre la renta.
- Declaración Informativa de Operaciones con Terceros (DIOT).
- Declaración y entero de retenciones mensuales de ISR por sueldos y salarios.
- Declaración y entero de impuestos sobre erogaciones al trabajo personal.

La Estructura Organizacional de la Universidad Politécnica de Atlacomulco es:

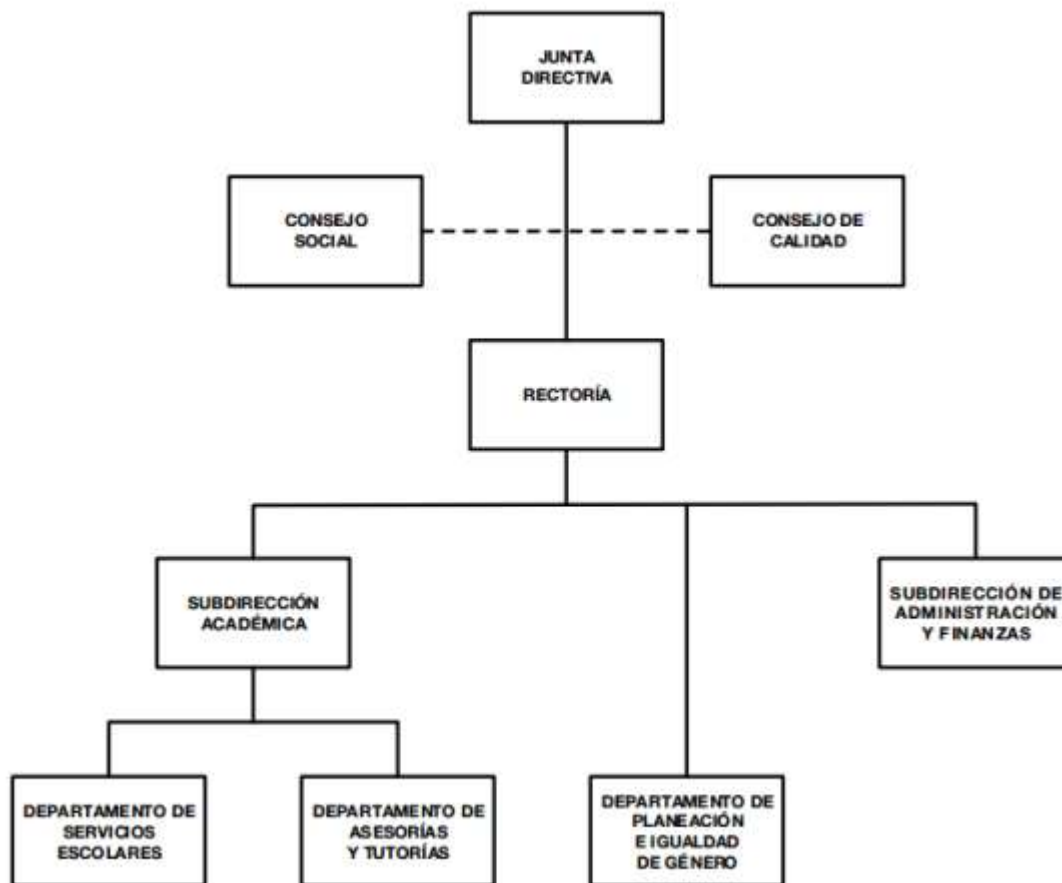

## 5. BASES DE PREPARACIÓN DE LOS ESTADOS FINANCIEROS

La Universidad Politécnica de Atlacomulco prepara sus Estados Financieros con base en:

- a) La Ley de Contabilidad es de observancia obligatoria para los poderes Ejecutivo, Legislativo y Judicial de la Federación, entidades federativas; los ayuntamientos de los municipios; los órganos político-administrativos de las demarcaciones territoriales del Distrito Federal; las entidades de la administración pública paraestatal ya sean federales, estatales o municipales y los órganos autónomos federales y estatales. El órgano de coordinación para la armonización de la contabilidad gubernamental es el Consejo Nacional de Armonización Contable (CONAC), el cual tiene por objeto la emisión de las normas contables y lineamientos para la generación de información financiera que aplicará los entes públicos.

Basados en lo antes mencionado la Universidad Politécnica de Atlacomulco prepara sus estados financieros conforme a lo establecido en la Ley General de Contabilidad Gubernamental.

- b) Con fundamento en los artículos 6 y 9, fracción I de la Ley General de Contabilidad Gubernamental, CONAC ha decidido lo siguiente:

Se emiten los postulados Básicos de Contabilidad Gubernamental a que hace referencia la Ley de Contabilidad. Los postulados sustentan de manera técnica el registro de las operaciones, la elaboración y presentación de estados financieros, basados en su razonamiento, eficiencia demostrada, respaldo en legislación especializada y aplicación de la Ley General Contabilidad Gubernamental (Ley de Contabilidad), con la finalidad de uniformar los métodos, procedimientos y practicas; mismas que es aplicada por la Universidad Politécnica de Atlacomulco.

c) Postulados Básicos:

- Sustancia económica
- Entes públicos
- Existencia permanente
- Revelación suficiente
- Importancia relativa
- Registro e integración presupuestaria
- Consolidación de información financiera
- Devengo contable
- Valuación
- Dualidad económica
- Consistencia

## 6. POLÍTICAS DE CONTABILIDAD SIGNIFICATIVAS

Los gastos se reconocen y registran en el momento en el que se devengan y los ingresos cuando se reciben.

Los gastos se consideran en el momento en que se formalizó la operación.

La depreciación se calculó por el método de línea recta, calculándose a partir del mes siguiente al de su adquisición: con fundamento en el Manual Único de Contabilidad Gubernamental para las Entidades Públicas del Gobierno y Municipios del estado de México.

## 7. POSICIÓN EN MONEDA EXTRANJERA Y PROTECCIÓN POR RIESGO CAMBIARIO

No Aplica.

## 8. REPORTE ANALÍTICO DEL ACTIVO

a) Porcentajes de depreciación: el porcentaje de depreciación se determina de acuerdo al Manual Único de Contabilidad Gubernamental, considerando lo siguiente:

Rubro	Tasa
Edificio	2%
Equipo de cómputo	20%
Mobiliario y equipo de oficina	3%
Maquinaria	10%
Vehículos	10%
El Resto	10%

b) Los cambios en el porcentaje se realizarán si existen modificaciones en los porcentajes de depreciación de acuerdo al Manual Único de Contabilidad Gubernamental del Estado de México.

- c) Administración de activos; Se lleva a cabo un control con numero de inventario, formato de resguardo y el área o lugar en donde se encuentran los activos.

## 9. FIDEICOMISOS, MANDATOS Y ANÁLOGOS

Durante el periodo terminado del 1 de enero al 31 de diciembre de 2020, la Universidad Politécnica de Atlacomulco no realizó actividades por concepto de fideicomisos, mandatos y análogos.

## 10. REPORTE DE RECAUDACIÓN

Análisis de Comportamiento de la Recaudación correspondiente al ente público o cualquier tipo de ingreso que se muestra en el cuadro siguiente:

Concepto	2020
Subsidio estatal (gasto corriente)	14,109.3
Subsidio federal	6,828.5
Programa de Acciones para el Desarrollo FAM (2019)	2,333.3
<b>Total</b>	<b>23,271.1</b>
<b>Otros ingresos y beneficios varios</b>	
Seguros Sura, S.A. de C.V.	257.2
Impuntualidad e inasistencia	1.6
COMECyT	.0
Otros Ingresos	.0
Otros	.0
<b>Total</b>	<b>258.8</b>

## 11. INFORMACIÓN SOBRE LA DEUDA Y EL REPORTE ANALÍTICO DE LA DEUDA

No Aplica.

## 12. CALIFICACIONES OTORGADAS

No Aplica.

## 13. PROCESO DE MEJORA

- a) Principales Políticas de control interno.

Se está trabajando en las Políticas de control interno.

- b) Medidas de desempeño financiero, metas y alcance.

Se está trabajando en las Medidas de desempeño financiero, metas y alcance.



#### 14. INFORMACIÓN POR SEGMENTOS

No Aplica.

#### 15. EVENTOS POSTERIORES AL CIERRE

Sin Movimientos.

#### 16. PARTES RELACIONADAS

La Universidad Politécnica de Atlacomulco no cuenta con partes relacionadas que pudieran ejercer influencia significativa sobre la toma de decisiones financieras y operativas.

#### 17. RESPONSABILIDAD SOBRE LA PRESENTACIÓN RAZONABLE DE LOS ESTADOS FINANCIEROS

**“Bajo protesta de decir verdad declaramos que los Estados Financieros y sus notas, son razonablemente correctos y son responsabilidad del emisor”.**

El Despacho Liconsa, Salgado y Asociados, S.C., dictaminó los Estados Financieros de la Universidad Politécnica de Atlacomulco al 31 de diciembre de 2020, informando que se presentan razonablemente en todos los aspectos materiales, la Situación Financiera de la UPA.



# INFORMACIÓN PRESUPUESTARIA



U P A

Universidad Politécnica de Atlacomulco Ingresos y Egresos Del 1 de Enero al 31 de Diciembre de 2020 (Miles de pesos)												
C O N C E P T O	PRESUPUESTO AUTORIZADO	%	AMPLIACIÓN	REDUCCIÓN	AUTORIZADO FINAL	%	PRESUPUESTO EJERCIDO	%	VARIACIÓN INICIAL	%	VARIACIÓN MODIFICADO	%
<b>INGRESOS:</b>	<b>22,299.6</b>	<b>100.0</b>	<b>14,418.0</b>	<b>8,355.8</b>	<b>28,361.8</b>	<b>100.0</b>	<b>25,443.4</b>	<b>100.0</b>	<b>3,143.8</b>	<b>14.1</b>	<b>-2,918.4</b>	<b>-10.3</b>
<b>Superávit Ejercicio Anterior</b>												
<b>Ordinarios</b>	<b>22,299.6</b>	<b>100.0</b>	<b>9,489.9</b>	<b>8,355.8</b>	<b>23,433.7</b>	<b>82.6</b>	<b>23,530.0</b>	<b>92.5</b>	<b>1,230.4</b>	<b>5.5</b>	<b>96.3</b>	<b>.4</b>
<b>Estatales</b>	<b>22,299.6</b>	<b>100.0</b>	<b>9,489.9</b>	<b>8,355.8</b>	<b>23,433.7</b>	<b>82.6</b>	<b>21,196.7</b>	<b>83.3</b>	<b>-1,103.0</b>	<b>-4.9</b>	<b>-2,237.1</b>	<b>-9.5</b>
- Tributarios												
Impuestos sobre Erogaciones												
Impuestos sobre Tenencia												
Otros Impuestos y Accesorios												
- No Tributarios												
Derechos												
Sector Central												
Organismos Auxiliares												
Aportaciones de Mejoras												
Productos							.1		.1		.1	
Aprovechamientos												
Ingresos Financieros												
Aportaciones y Cuotas de Seguridad Social												
Ingreso por Venta de Bienes y Servicios	8,317.3	37.3	257.2	8,317.3	257.2	.9	258.8	1.0	-8,058.5	-96.9	1.6	.6
Transferencias, Asignaciones, Subsidio y Otras Ayudas	13,982.3	62.7	9,232.7	38.5	23,176.5	81.7	20,937.8	82.3	6,955.5	49.7	-2,238.7	-9.7
<b>Federales</b>							<b>2,333.3</b>	<b>9.2</b>				
Participaciones Federales												
Fondos de Aportaciones Ramo 33							2,333.3	9.2				
Otros Apoyos Federales												
<b>Extraordinarios</b>			<b>4,928.1</b>		<b>4,928.1</b>	<b>17.4</b>	<b>1,913.4</b>	<b>7.5</b>	<b>1,913.4</b>		<b>-3,014.7</b>	<b>-61.2</b>
Generación de Adefas			4,928.1		4,928.1	17.4	1,913.4	7.5	1,913.4		-3,014.7	-61.2
Financiamientos												
<b>EGRESOS:</b>	<b>22,299.6</b>	<b>100.0</b>	<b>12,003.7</b>	<b>5,941.5</b>	<b>28,361.8</b>	<b>100.0</b>	<b>26,072.9</b>	<b>100.0</b>	<b>-3,773.3</b>	<b>-16.9</b>	<b>2,288.9</b>	<b>8.1</b>
<b>Poderes Legislativo y Judicial</b>												
Poder Legislativo												
Poder Judicial												
<b>Gasto Total de Poder Ejecutivo</b>	<b>22,299.6</b>	<b>100.0</b>	<b>12,003.7</b>	<b>5,941.5</b>	<b>28,361.8</b>	<b>100.0</b>	<b>26,072.9</b>	<b>100.0</b>	<b>-3,773.3</b>	<b>-16.9</b>	<b>2,288.9</b>	<b>8.1</b>
<b>Gasto Programable:</b>	<b>22,299.6</b>	<b>100.0</b>	<b>7,075.6</b>	<b>5,941.5</b>	<b>23,433.7</b>	<b>82.6</b>	<b>21,144.8</b>	<b>81.1</b>	<b>1,154.8</b>	<b>5.2</b>	<b>2,288.9</b>	<b>9.8</b>
<b>Gasto Corriente</b>	<b>22,299.6</b>	<b>100.0</b>	<b>6,518.4</b>	<b>5,941.5</b>	<b>22,876.5</b>	<b>80.7</b>	<b>20,844.8</b>	<b>79.9</b>	<b>1,454.8</b>	<b>6.5</b>	<b>2,031.7</b>	<b>8.9</b>
Servicios Personales	12,665.4	56.8	5,813.1	1,281.3	17,197.2	60.6	17,197.2	66.0	-4,531.8	-35.8		
<b>Gasto Operativo</b>	<b>9,634.2</b>	<b>43.2</b>	<b>705.3</b>	<b>4,660.2</b>	<b>5,679.3</b>	<b>20.0</b>	<b>3,647.6</b>	<b>14.0</b>	<b>5,986.6</b>	<b>62.1</b>	<b>2,031.7</b>	<b>35.8</b>
- Materiales y Suministros	3,064.6	13.7	31.5	2,138.7	957.4	3.4	436.9	1.7	2,627.7	85.7	520.5	54.4
- Servicios Generales	6,569.6	29.5	673.8	2,521.5	4,721.9	16.6	3,210.7	12.3	3,358.9	51.1	1,511.2	32.0
<b>Transferencias</b>			<b>112.5</b>		<b>112.5</b>	<b>.4</b>	<b>112.5</b>	<b>.4</b>	<b>-112.5</b>			
- Organismos Autonomos												
- Subsidios y Apoyos			112.5		112.5	.4	112.5	.4	-112.5			
<b>Inversión Pública</b>			<b>444.7</b>		<b>444.7</b>	<b>1.6</b>	<b>187.5</b>	<b>.7</b>	<b>-187.5</b>		<b>257.2</b>	<b>57.8</b>
- Bienes Muebles e Inmuebles			444.7		444.7	1.6	187.5	.7	-187.5		257.2	57.8
- Obra Pública												
- Inversión Financiera												
<b>Gasto no Programable</b>			<b>4,928.1</b>		<b>4,928.1</b>	<b>17.4</b>	<b>4,928.1</b>	<b>18.9</b>	<b>-4,928.1</b>			
<b>Transferencias a Municipios</b>												
- Participaciones												
- Aportaciones del Ramo 33												
- Convenios												
<b>Deuda Pública</b>			<b>4,928.1</b>		<b>4,928.1</b>	<b>17.4</b>	<b>4,928.1</b>	<b>18.9</b>	<b>-4,928.1</b>			
- Costo Financiero de la Deuda												
- Amortizaciones			4,928.1		4,928.1	17.4	4,928.1	18.9	-4,928.1			
- Pago de Adefas												
<b>Superávit(+)/ Déficit (-)</b>			<b>2,414.3</b>	<b>2,414.3</b>			<b>-629.5</b>		<b>629.5</b>		<b>629.5</b>	
<b>% de los Ingresos</b>							<b>-2.5</b>					

CUENTA PÚBLICA DEL GOBIERNO, ORGANISMOS AUXILIARES Y AUTÓNOMOS DEL ESTADO DE MÉXICO 2020

Universidad Politécnica de Atlacomulco  
Estado Analítico de Ingresos  
Del 1 de Enero al 31 de Diciembre de 2020  
(Miles de pesos)

Rubro de Ingresos	Ingreso					Diferencia (6= 5 - 1)
	Estimado	Ampliaciones y Reducciones	Modificado	Devengado	Recaudado	
	(1)	(2)	(3= 1 + 2)	(4)	(5)	
Impuestos			.0			.0
Cuotas y Aportaciones de Seguridad Social			.0			.0
Contribuciones de Mejoras			.0			.0
Derechos			.0			.0
Productos			.0	.1	.1	.1
Aprovechamientos		257.2	257.2	258.8	258.8	258.8
Ingresos por Ventas de Bienes, Prestación de Servicios y Otros Ingresos	8,317.3	-8,317.3	.0			-8,317.3
Participaciones, Aportaciones, Convenios, Incentivos Derivados de la Colaboración Fiscal y Fondos Distintos de Aportaciones			.0			.0
Transferencias, Asignaciones, Subsidios y Subvenciones, y Pensiones y Jubilaciones	13,982.3	9,194.2	23,176.5	23,271.1	23,271.1	9,288.8
Ingresos Derivados de Financiamientos		4,928.1	4,928.1	1,913.4	1,913.4	1,913.4
<b>Total</b>	<b>22,299.6</b>	<b>6,062.2</b>	<b>28,361.8</b>	<b>25,443.4</b>	<b>25,443.4</b>	<b>3,143.8</b>
				Ingresos excedentes <sup>1</sup>		

Estado Analítico de Ingresos Por Fuente de Financiamiento	Ingreso					Diferencia (6= 5 - 1)
	Estimado	Ampliaciones y Reducciones	Modificado	Devengado	Recaudado	
	(1)	(2)	(3= 1 + 2)	(4)	(5)	
<b>Ingresos del Poder Ejecutivo Federal o Estatal y de los Municipios</b>	.0	.0	.0	.0	.0	.0
Impuestos			.0			.0
Cuotas y Aportaciones de Seguridad Social			.0			.0
Contribuciones de Mejoras			.0			.0
Derechos			.0			.0
Productos			.0			.0
Aprovechamientos			.0			.0
Participaciones, Aportaciones, Convenios, Incentivos Derivados de la Colaboración Fiscal y Fondos Distintos de Aportaciones			.0			.0
Transferencias, Asignaciones, Subsidios y Subvenciones, y Pensiones y Jubilaciones			.0			.0
<b>Ingresos de los Entes Públicos de los Poderes Legislativo y Judicial, de los Órganos Autónomos y del Sector Paraestatal o Paramunicipal, así como de las Empresas Productivas del Estado</b>	<b>22,299.6</b>	<b>1,134.1</b>	<b>23,433.7</b>	<b>23,530.0</b>	<b>23,530.0</b>	<b>1,230.4</b>
Cuotas y Aportaciones de Seguridad Social			.0			.0
Productos			.0	.1	.1	.1
Ingresos por Venta de Bienes, Prestación de Servicios y Otros Ingresos	8,317.3	-8,060.1	257.2	258.8	258.8	-8,058.5
Transferencias, Asignaciones, Subsidios y Subvenciones, y Pensiones y Jubilaciones	13,982.3	9,194.2	23,176.5	23,271.1	23,271.1	9,288.8
<b>Ingresos Derivados de Financiamiento</b>	<b>0</b>	<b>4,928.1</b>	<b>4,928.1</b>	<b>1,913.4</b>	<b>1,913.4</b>	<b>1,913.4</b>
Ingresos Derivados de Financiamientos		4,928.1	4,928.1	1,913.4	1,913.4	1,913.4
<b>Total</b>	<b>22,299.6</b>	<b>6,062.2</b>	<b>28,361.8</b>	<b>25,443.4</b>	<b>25,443.4</b>	<b>3,143.8</b>
				Ingresos excedentes <sup>1</sup>		

U P A

Universidad Politécnica de Atacomulco								
INGRESOS								
(Miles de Pesos)								
INGRESOS	PREVISTO	P R E S U P U E S T O 2 0 2 0		TOTAL AUTORIZADO	RECAUDADO	V A R I A C I Ó N		
		ASIGNACIONES Y/O AMPLIACIONES	REDUCCIONES Y/O DISMINUCIONES			IMPORTE	%	
<b>INGRESOS DE GESTIÓN</b>	<b>8,317.3</b>		<b>8,317.3</b>					
Ingresos por Venta de Bienes y Servicios	8,317.3		8,317.3					
<b>PARTICIPACIONES, APORTACIONES, TRANSFERENCIAS, ASIGNACIONES, SUBSIDIOS Y OTRAS AYUDAS</b>	<b>13,982.3</b>	<b>9,232.7</b>	<b>38.5</b>	<b>23,176.5</b>	<b>20,937.8</b>	<b>2,238.7</b>	<b>9.7</b>	
Subsidio	13,982.3	9,232.7	38.5	23,176.5	20,937.8	2,238.7	9.7	
<b>OTROS INGRESOS Y BENEFICIOS</b>		<b>5,185.3</b>		<b>5,185.3</b>	<b>2,172.3</b>	<b>3,013.0</b>	<b>58.1</b>	
Ingresos Financieros					.1	-.1		
Pasivos que se Generen como Resultado de Erogaciones que se Devengan en el Ejercicio Fiscal pero que queden Pendientes de Liquidar al Cierre del Mismo		4,928.1		4,928.1	1,913.4	3,014.7	61.2	
Ingresos Diversos		257.2		257.2	258.8	-1.6	-0.6	
<b>S U B T O T A L</b>	<b>22,299.6</b>	<b>14,418.0</b>	<b>8,355.8</b>	<b>28,361.8</b>	<b>23,110.1</b>	<b>5,251.7</b>	<b>18.5</b>	
Programa de Acciones para el Desarrollo (PAD)					2,333.3	-2,333.3		
<b>T O T A L</b>	<b>22,299.6</b>	<b>14,418.0</b>	<b>8,355.8</b>	<b>28,361.8</b>	<b>25,443.4</b>	<b>2,918.4</b>	<b>10.3</b>	

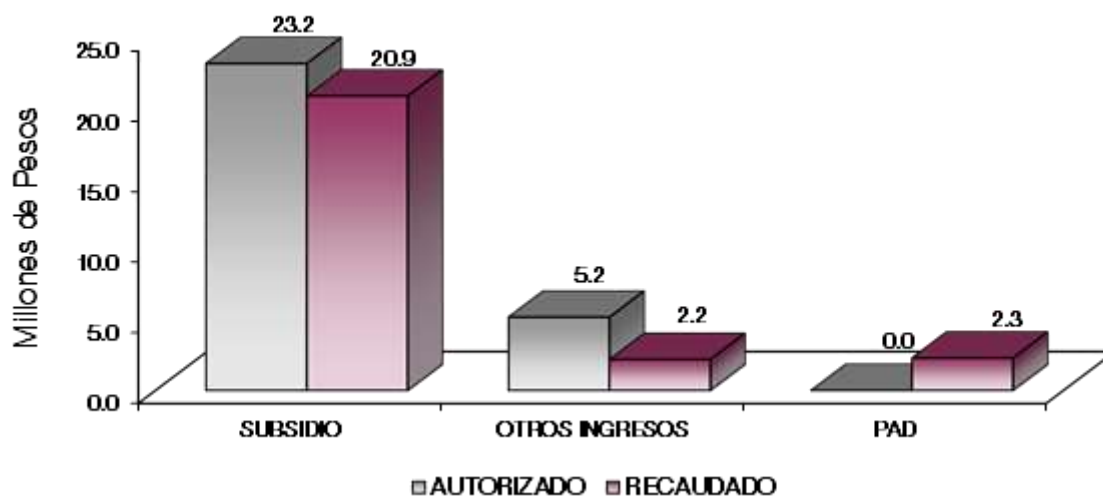

## NOTAS AL PRESUPUESTO DE INGRESOS

### INGRESOS

Se previó recaudar ingresos por 22 millones 299.6 miles de pesos, posteriormente se dieron ampliaciones, reducciones y traspasos netos de más por 6 millones 062.2 miles de pesos, obteniendo un total autorizado de 28 millones 361.8 miles de pesos. El importe recaudado fue por 25 millones 443.4 miles de pesos, por lo que se tuvo una variación por 2 millones 918.4 miles de pesos, lo cual representó 10.3 por ciento respecto al monto previsto.

### INGRESOS DE GESTIÓN

#### Ingresos por Venta de Bienes y Servicios.

Se tenía previsto recaudar ingresos por 8 millones 317.3 miles de pesos, los cuales son registrados en subsidio estatal, cumpliendo con el convenio de colaboración administrativa para la recaudación de los ingresos percibidos por las Entidades Públicas.

### PARTICIPACIONES, APORTACIONES, TRANSFERENCIAS, ASIGNACIONES, SUBSIDIOS Y OTRAS AYUDAS

#### Subsidio

Se tuvo previsto recaudar ingresos por 13 millones 982.3 miles de pesos posteriormente se tuvo ampliaciones, reducciones y traspasos netos de más por 9 millones 194.2 miles de pesos, teniendo un total modificado de 23 millones 176.5 miles de pesos y se logró recaudar 20 millones 937.8 miles de pesos, por lo que se tuvo una variación de 2 millones 238.7 miles de pesos, que representó 9.7 por ciento respecto al monto previsto.

### OTROS INGRESOS Y BENEFICIOS

En este rubro se obtuvieron ampliaciones por 5 millones 185.3 miles de pesos, los cuales corresponden principalmente a Pasivos que se generan como Resultado de Erogaciones que se Devengan en el Ejercicio fiscal, pero quedan Pendientes de Liquidar al Cierre del mismo. El importe recaudado fue por 2 millones 172.3 miles de pesos, de los cuales fueron 1 millón 913.4 miles de pesos por pasivos pendientes de liquidar al cierre del ejercicio, 0.1 miles de pesos a Ingresos Financieros y 258.8 miles de pesos a ingresos diversos.

### PROGRAMAS DE ACCIONES PARA EL DESARROLLO

En este rubro se recaudaron 2 millones 333.3 miles de pesos.



**Universidad Politécnica de Atacomulco**  
**Estado Analítico del Ejercicio del Presupuesto de Egresos**  
**Clasificación por Objeto del Gasto (Capítulo y Concepto)**  
**Del 1 de Enero al 31 de Diciembre de 2020**  
**(Miles de Pesos)**

Concepto	Egresos					Subejercicio 6 = (3 - 4)
	Aprobado	Ampliaciones/ (Reducciones)	Modificado	Devengado	Pagado	
	1	2	3 = (1 + 2)	4	5	
<b>Servicios Personales</b>	<b>12,665.4</b>	<b>4,531.8</b>	<b>17,197.2</b>	<b>17,197.2</b>	<b>16,647.0</b>	<b>.0</b>
Remuneraciones al Personal de Carácter Permanente	7,317.7	3,579.0	10,896.7	10,896.7	10,896.7	.0
Remuneraciones al Personal de Carácter Transitorio	.0	.0	.0	.0	.0	.0
Remuneraciones Adicionales y Especiales	1,895.3	1,469.4	3,364.7	3,364.7	2,814.5	.0
Seguridad Social	2,745.9	-427.1	2,318.8	2,318.8	2,318.8	.0
Otras Prestaciones Sociales y Económicas	706.5	-89.5	617.0	617.0	617.0	.0
Previsiones	.0	.0	.0	.0	.0	.0
Pago de Estimulos a Servidores Públicos	.0	.0	.0	.0	.0	.0
<b>Materiales y Suministros</b>	<b>3,064.6</b>	<b>-2,107.2</b>	<b>957.4</b>	<b>436.9</b>	<b>387.4</b>	<b>520.5</b>
Materiales de Administración, Emisión de Documentos y Artículos Oficiales	387.9	13.9	401.8	160.1	114.5	241.7
Alimentos y Utensilios	60.7	.0	60.7	6.6	3.4	54.1
Materias Primas y Materiales de Producción y Comercialización	.0	.0	.0	.0	.0	.0
Materiales y Artículos de Construcción y de Reparación	107.6	-18.5	89.1	4.5	4.4	84.6
Productos Químicos, Farmacéuticos y de Laboratorio	46.0	.0	46.0	.0	.0	46.0
Combustibles, Lubricantes y Aditivos	540.0	-363.0	177.0	177.0	177.0	.0
Vestuario, Blancos, Prendas de Protección y Artículos Deportivos	340.0	-250.3	89.7	70.7	70.7	19.0
Materiales y Suministros Para Seguridad	.0	.0	.0	.0	.0	.0
Herramientas, Refacciones y Accesorios Menores	1,582.4	-1,489.3	93.1	18.0	17.4	75.1
<b>Servicios Generales</b>	<b>6,569.6</b>	<b>-1,847.7</b>	<b>4,721.9</b>	<b>3,210.7</b>	<b>2,343.0</b>	<b>1,511.2</b>
Servicios Básicos	880.1	-81.0	799.1	478.9	412.4	320.2
Servicios de Arrendamiento	47.8	-33.7	14.1	.0	.0	14.1
Servicios Profesionales, Científicos, Técnicos y Otros Servicios	1,140.8	190.7	1,331.5	1,062.8	527.0	268.7
Servicios Financieros, Bancarios y Comerciales	177.1	39.5	216.6	173.9	93.3	42.7
Servicios de Instalación, Reparación, Mantenimiento y Conservación	2,281.3	-1,520.0	761.3	676.2	579.6	85.1
Servicios de Comunicación Social y Publicidad	97.5	-84.8	12.7	3.8	3.8	8.9
Servicios de Traslado y Viáticos	86.7	-3.2	83.5	65.2	65.2	18.3
Servicios Oficiales	37.0	-37.0	.0	.0	.0	.0
Otros Servicios Generales	1,821.3	-318.2	1,503.1	749.9	661.7	753.2
<b>Transferencias, Asignaciones, Subsidios y Otras Ayudas</b>	<b>.0</b>	<b>112.5</b>	<b>112.5</b>	<b>112.5</b>	<b>112.5</b>	<b>.0</b>
Transferencias Internas y Asignaciones al Sector Público	.0	.0	.0	.0	.0	.0
Transferencias al Resto del Sector Público	.0	.0	.0	.0	.0	.0
Subsidios y Subvenciones	.0	.0	.0	.0	.0	.0
Ayudas Sociales	.0	112.5	112.5	112.5	112.5	.0
Pensiones y Jubilaciones	.0	.0	.0	.0	.0	.0
Transferencias a Fideicomisos, Mandatos y Otros Análogos	.0	.0	.0	.0	.0	.0
Transferencias a la Seguridad Social	.0	.0	.0	.0	.0	.0
Donativos	.0	.0	.0	.0	.0	.0
Transferencias al Exterior	.0	.0	.0	.0	.0	.0
<b>Bienes Muebles, Inmuebles e Intangibles</b>	<b>.0</b>	<b>444.7</b>	<b>444.7</b>	<b>187.5</b>	<b>187.5</b>	<b>257.2</b>
Mobiliario y Equipo de Administración	.0	2.4	2.4	.0	.0	2.4
Mobiliario y Equipo Educativo y Recreativo	.0	.0	.0	.0	.0	.0
Equipo e Instrumental Médico y de Laboratorio	.0	.0	.0	.0	.0	.0
Vehículos y Equipo de Transporte	.0	.0	.0	.0	.0	.0
Equipo de Defensa y Seguridad	.0	.0	.0	.0	.0	.0
Maquinaria, Otros Equipos y Herramientas	.0	442.3	442.3	187.5	187.5	254.8
Activos Biológicos	.0	.0	.0	.0	.0	.0
Bienes Inmuebles	.0	.0	.0	.0	.0	.0
Activos Intangibles	.0	.0	.0	.0	.0	.0
<b>Inversión Pública</b>	<b>.0</b>	<b>.0</b>	<b>.0</b>	<b>.0</b>	<b>.0</b>	<b>.0</b>
Obra Pública en Bienes de Dominio Público	.0	.0	.0	.0	.0	.0
Obra Pública en Bienes Propios	.0	.0	.0	.0	.0	.0
Proyectos Productivos y Acciones de Fomento	.0	.0	.0	.0	.0	.0
<b>Inversiones Financieras y Otras Provisiones</b>	<b>.0</b>	<b>.0</b>	<b>.0</b>	<b>.0</b>	<b>.0</b>	<b>.0</b>
Inversiones Para el Fomento de Actividades Productivas	.0	.0	.0	.0	.0	.0
Acciones y Participaciones de Capital	.0	.0	.0	.0	.0	.0
Compra de Títulos y Valores	.0	.0	.0	.0	.0	.0
Concesión de Préstamos	.0	.0	.0	.0	.0	.0
Inversiones en Fideicomisos, Mandatos y Otros Análogos	.0	.0	.0	.0	.0	.0
Otras Inversiones Financieras	.0	.0	.0	.0	.0	.0
Provisiones para Contingencias y Otras Erogaciones Especiales	.0	.0	.0	.0	.0	.0
<b>Participaciones y Aportaciones</b>	<b>.0</b>	<b>.0</b>	<b>.0</b>	<b>.0</b>	<b>.0</b>	<b>.0</b>
Participaciones	.0	.0	.0	.0	.0	.0
Aportaciones	.0	.0	.0	.0	.0	.0
Convenios	.0	.0	.0	.0	.0	.0
<b>Deuda Pública</b>	<b>.0</b>	<b>4,928.1</b>	<b>4,928.1</b>	<b>4,928.1</b>	<b>4,928.1</b>	<b>.0</b>
Amortización de la Deuda Pública	.0	.0	.0	.0	.0	.0
Intereses de la Deuda Pública	.0	.0	.0	.0	.0	.0
Comisiones de la Deuda Pública	.0	.0	.0	.0	.0	.0
Gastos de la Deuda Pública	.0	.0	.0	.0	.0	.0
Costo por Coberturas	.0	.0	.0	.0	.0	.0
Apoyos Financieros	.0	.0	.0	.0	.0	.0
Adeudos de Ejercicios Fiscales Anteriores	.0	4,928.1	4,928.1	4,928.1	4,928.1	.0
<b>Total del Gasto</b>	<b>22,299.6</b>	<b>6,062.2</b>	<b>28,361.8</b>	<b>26,072.9</b>	<b>24,605.5</b>	<b>2,288.9</b>

Universidad Politécnica de Atzacmulco  
Estado Analítico del Ejercicio del Presupuesto de Egresos  
Clasificación Económica (por Tipo de Gasto)  
Del 1 de Enero al 31 de Diciembre de 2020  
(Miles de Pesos)

Concepto	Egresos					Subejercicio 6 = ( 3 - 4 )
	Aprobado	Ampliaciones/ (Reducciones)	Modificado	Devengado	Pagado	
	1	2	3 = ( 1 + 2 )	4	5	
Gasto Corriente	22,299.6	689.4	22,989.0	20,957.3	19,489.9	2,031.7
Gasto de Capital		444.7	444.7	187.5	187.5	257.2
Amortización de la Deuda y Disminución de Pasivos		4,928.1	4,928.1	4,928.1	4,928.1	-
Pensiones y Jubilaciones			-			-
Participaciones			-			-
<b>Total del Gasto</b>	<b>22,299.6</b>	<b>6,062.2</b>	<b>28,361.8</b>	<b>26,072.9</b>	<b>24,605.5</b>	<b>2,288.9</b>

Universidad Politécnica de Atzacmulco  
Estado Analítico del Ejercicio del Presupuesto de Egresos  
Clasificación Administrativa  
Del 1 de Enero al 31 de Diciembre de 2020  
(Miles de Pesos)

Concepto	Egresos					Subejercicio 6 = ( 3 - 4 )
	Aprobado	Ampliaciones/ (Reducciones)	Modificado	Devengado	Pagado	
	1	2	3 = ( 1 + 2 )	4	5	
Entidades Paraestatales y Fideicomisos No Empresariales y No Financieros	22,299.6	6,062.2	28,361.8	26,072.9	24,605.5	2,288.9
Instituciones Públicas de Seguridad Social			-			-
Entidades Paraestatales Empresariales No Financieras con Participación Estatal Mayoritaria			-			-
Fideicomisos Empresariales No Financieros con Participación Estatal Mayoritaria			-			-
Entidades Paraestatales Empresariales Financieras Monetarias con Participación Estatal Mayoritaria			-			-
Entidades Paraestatales Empresariales Financieras No Monetarias con Participación Estatal Mayoritaria			-			-
Fideicomisos Financieros Públicos con Participación Estatal Mayoritaria			-			-
<b>Total del Gasto</b>	<b>22,299.6</b>	<b>6,062.2</b>	<b>28,361.8</b>	<b>26,072.9</b>	<b>24,605.5</b>	<b>2,288.9</b>

Universidad Politécnica de Atzacmulco  
Estado Analítico del Ejercicio del Presupuesto de Egresos  
Clasificación Administrativa  
Del 1 de Enero al 31 de Diciembre de 2020  
(Miles de Pesos)

Concepto	Egresos					Subejercicio 6 = ( 3 - 4 )
	Aprobado	Ampliaciones/ (Reducciones)	Modificado	Devengado	Pagado	
	1	2	3 = ( 1 + 2 )	4	5	
210C42 Universidad Politécnica de Atzacmulco	22,299.6	6,062.2	28,361.8	26,072.9	24,605.5	2,288.9
<b>Total del Gasto</b>	<b>22,299.6</b>	<b>6,062.2</b>	<b>28,361.8</b>	<b>26,072.9</b>	<b>24,605.5</b>	<b>2,288.9</b>

Universidad Politécnica de Atacomulco  
Estado Analítico del Ejercicio del Presupuesto de Egresos  
Clasificación Administrativa  
Del 1 de Enero al 31 de Diciembre de 2020  
(Miles de pesos)

Concepto	Egresos					Subejercicio 6 = ( 3 - 4 )
	Aprobado	Ampliaciones/ (Reducciones)	Modificado	Devengado	Pagado	
	1	2	3 = ( 1 + 2 )	4	5	
Poder Ejecutivo	22,299.6	6,062.2	28,361.8	26,072.9	24,605.5	2,288.9
Poder Legislativo			-			-
Poder Judicial			-			-
Órganos Autónomos			-			-
<b>Total del Gasto</b>	<b>22,299.6</b>	<b>6,062.2</b>	<b>28,361.8</b>	<b>26,072.9</b>	<b>24,605.5</b>	<b>2,288.9</b>

Universidad Politécnica de Atacomulco  
Estado Analítico del Ejercicio del Presupuesto de Egresos  
Clasificación Funcional (Finalidad y Función)  
Del 1 de Enero al 31 de Diciembre de 2020  
(Miles de Pesos)

Concepto	Egresos					Subejercicio 6 = ( 3 - 4 )
	Aprobado	Ampliaciones/ (Reducciones)	Modificado	Devengado	Pagado	
	1	2	3 = ( 1 + 2 )	4	5	
<b>Gobierno</b>	-	-	-	-	-	-
Legislación			-	-	-	-
Justicia			-	-	-	-
Coordinación de la Política de Gobierno			-	-	-	-
Relaciones Exteriores			-	-	-	-
Asuntos Financieros y Hacendarios			-	-	-	-
Seguridad Nacional			-	-	-	-
Asuntos de Orden Público y de Seguridad Interior			-	-	-	-
Otros Servicios Generales			-	-	-	-
<b>Desarrollo Social</b>	22,299.6	1,134.1	23,433.7	21,144.8	19,677.4	2,288.9
Protección Ambiental			-	-	-	-
Vivienda y Servicios a la Comunidad			-	-	-	-
Salud			-	-	-	-
Recreación, Cultura y Otras Manifestaciones Sociales	22,299.6	1,134.1	23,433.7	21,144.8	19,677.4	2,288.9
Educación			-	-	-	-
Protección Social			-	-	-	-
Otros Asuntos Sociales			-	-	-	-
<b>Desarrollo Económico</b>	-	-	-	-	-	-
Asuntos Económicos, Comerciales y Laborales en General			-	-	-	-
Agropecuaria, Silvicultura, Pesca y Caza			-	-	-	-
Combustibles y Energía			-	-	-	-
Minería, Manufacturas y Construcción			-	-	-	-
Transporte			-	-	-	-
Comunicaciones			-	-	-	-
Turismo			-	-	-	-
Ciencia, Tecnología e Innovación			-	-	-	-
Otras Industrias y Otros Asuntos Económicos			-	-	-	-
<b>Otras no Clasificadas en Funciones Anteriores</b>	-	4,928.1	4,928.1	4,928.1	4,928.1	-
Transacciones de la Deuda Pública / Costo Financiero de la Deuda			-	-	-	-
Transferencias, Participaciones y Aportaciones entre Diferentes Niveles y Órdenes de Gobierno			-	-	-	-
Sanamiento del Sistema Financiero			-	-	-	-
Adeudos de Ejercicios Fiscales Anteriores		4,928.1	4,928.1	4,928.1	4,928.1	-
<b>Total del Gasto</b>	<b>22,299.6</b>	<b>6,062.2</b>	<b>28,361.8</b>	<b>26,072.9</b>	<b>24,605.5</b>	<b>2,288.9</b>

Universidad Politécnica de Atacomulco  
 Endeudamiento Neto  
 Del 1 de Enero al 31 de Diciembre de 2020  
 (Miles de Pesos)

Identificación de Crédito o Instrumento	Contratación/Colocación	Amortización	Endeudamiento Neto
	A	B	C = A - B
Créditos Bancarios			
			-
			-
			-
			-
			-
			-
Total Créditos Bancarios	-	-	-
Otros Instrumentos de Deuda			
			-
			-
			-
			-
			-
			-
Total Otros Instrumentos de Deuda	-	-	-
<b>TOTAL</b>	-	-	-

NO Aplica

Universidad Politécnica de Atacomulco  
 Intereses de la Deuda  
 Del 1 de Enero al 31 de Diciembre de 2020  
 (Miles de Pesos)

Identificación de Crédito o Instrumento	Devengado	Pagado
Créditos Bancarios		
Total de Intereses de Créditos Bancarios	-	-
Otros Instrumentos de Deuda		
Total de Intereses de Otros Instrumentos de Deuda	-	-
<b>TOTAL</b>	-	-

NO Aplica

Universidad Politécnica de Atlacomulco  
EGRESOS POR CAPÍTULO  
(Miles de Pesos)

EGRESOS	PREVISTO	P R E S U P U E S T O 2 0 2 0		TOTAL AUTORIZADO	EJERCIDO	V A R I A C I O N	
		ASIGNACIONES Y/O AMPLIACIONES	REDUCCIONES Y/O DISMINUCIONES			IMPORTE	%
Servicios Personales	12,665.4	5,813.1	1,281.3	17,197.2	17,197.2		
Materiales y Suministros	3,064.6	31.5	2,138.7	957.4	436.9	520.5	54.4
Servicios Generales	6,569.6	673.8	2,521.5	4,721.9	3,210.7	1,511.2	32.0
Transferencias, Asignaciones, Subsidios y Otras Ayudas		112.5		112.5	112.5		
Bienes Muebles, Inmuebles e Intangibles		444.7		444.7	187.5	257.2	57.8
Deuda Publica		4,928.1		4,928.1	4,928.1		
<b>T O T A L</b>	<b>22,299.6</b>	<b>12,003.7</b>	<b>5,941.5</b>	<b>28,361.8</b>	<b>26,072.9</b>	<b>2,288.9</b>	<b>8.1</b>

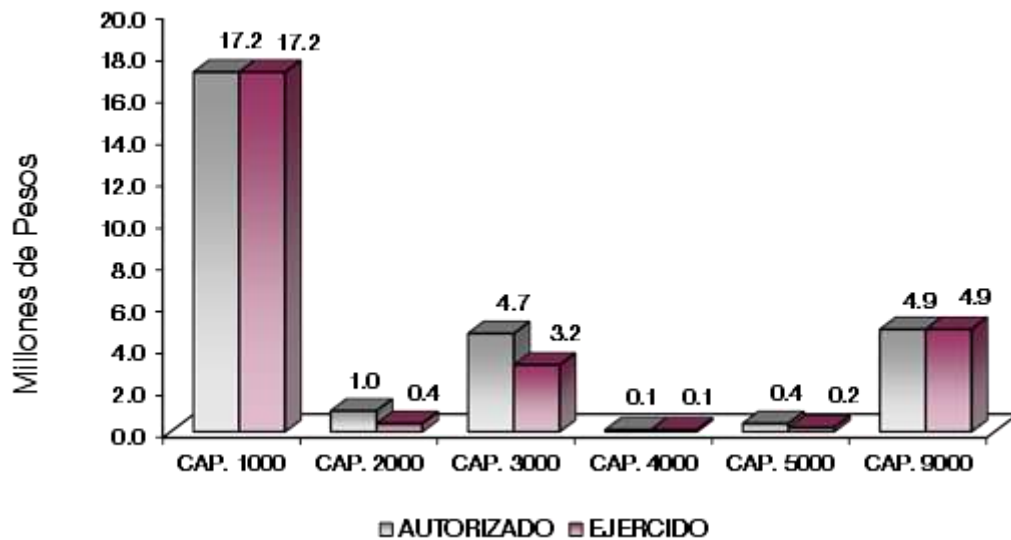

## NOTAS AL PRESUPUESTO DE EGRESOS

### EGRESOS

Se tuvo un presupuesto inicial de 22 millones 299.6 miles de pesos, durante el ejercicio se dieron ampliaciones, reducciones y traspasos netos de más, por 6 millones 062.2 miles de pesos, con lo que se determinó un presupuesto total modificado de 28 millones 361.8 miles de pesos, de los cuales se ejercieron 26 millones 072.9 miles de pesos, obteniendo una variación de 2 millones 288.9 miles de pesos, que representó el 8.1 por ciento menos respecto al monto autorizado.

### SERVICIOS PERSONALES

El presupuesto autorizado para este capítulo fue por 12 millones 665.4 miles de pesos, durante el ejercicio se dieron ampliaciones, reducciones y traspasos netos de más, por 4 millones 531.8 miles de pesos, obteniendo un presupuesto modificado de 17 millones 197.2 miles de pesos, los cuales se ejercieron en su totalidad.

### MATERIALES Y SUMINISTROS

El presupuesto autorizado para este capítulo fue por 3 millones 064.6 miles de pesos, durante el ejercicio se dieron ampliaciones, reducciones y traspasos netos de menos 2 millones 107.2 miles de pesos, obteniendo un presupuesto modificado de 957.4 miles de pesos, de los cuales se ejercieron 436.9 miles de pesos, obteniendo un subejercicio de 520.5 miles de pesos, que representó el 54.4 por ciento, respecto al monto autorizado.

### SERVICIOS GENERALES

El presupuesto autorizado para este capítulo fue por 6 millones 569.6 miles de pesos, durante el ejercicio se dieron ampliaciones, reducciones y traspasos netos de menos 1 millón 847.7 miles de pesos, obteniendo un presupuesto modificado de 4 millones 721.9 miles de pesos, de los cuales se ejercieron 3 millones 210.7 miles de pesos, obteniendo un subejercicio de 1 millón 511.2 miles de pesos, lo que representó el 32 por ciento menos respecto al monto autorizado.

### TRANSFERENCIAS, ASIGNACIONES, SUBSIDIOS Y OTRAS AYUDAS

Para este capítulo se autorizaron ampliaciones y traspasos netos por 112.5 miles de pesos, los cuales se ejercieron en su totalidad.

### BIENES MUEBLES, INMUEBLES E INTANGIBLES

Para este capítulo se autorizaron ampliaciones y traspasos netos por 444.7 miles de pesos, de los cuales se ejercieron 187.5 miles de pesos, obteniendo un subejercicio de 257.2 miles pesos, lo que representó el 57.8 por ciento menos respecto al monto autorizado.

### DEUDA PÚBLICA

Se autorizó una ampliación para el pago de pasivos derivados de erogaciones devengados y pendientes de liquidar de ejercicios anteriores por un importe de 4 millones 928.1 miles de pesos, los cuales se ejercieron en su totalidad.

## INFORMACIÓN PRESUPUESTAL

 Universidad Politécnica de Atacomulco  
 EGRESOS POR OBJETO DEL GASTO  
 (Miles de Pesos)

CAPÍTULO Y OBJETO DEL GASTO	P R E S U P U E S T O 2 0 2 0					VARIACIÓN
	PREVISTO	ASIGNACIONES Y/O AMPLIACIONES	REDUCCIONES Y/O DISMINUCIONES	TOTAL AUTORIZADO	EJERCIDO	
<b>SERVICIOS PERSONALES</b>	<b>12,665.4</b>	<b>5,813.1</b>	<b>1,281.3</b>	<b>17,197.2</b>	<b>17,197.2</b>	
Sueldo Base	2,927.0	341.9	633.6	2,635.3	2,635.3	
Hora Clase	4,390.7	3,870.7		8,261.4	8,261.4	
Prima Vacacional	320.0	385.3		705.3	705.3	
Aguinaldo	1,143.9	671.5	37.5	1,777.9	1,777.9	
Vacaciones no Disfrutadas por Finiquito		28.1		28.1	28.1	
Gratificación	112.9	450.8		563.7	563.7	
Gratificación por Convenio	318.5	2.7	31.5	289.7	289.7	
Aportaciones de Servicio de Salud	1,287.4		203.8	1,083.6	1,083.6	
Aportaciones al Sistema Solidario de Reparto	955.2		151.2	804.0	804.0	
Aportaciones del Sistema de Capitalización Individual	212.7		30.7	182.0	182.0	
Aportaciones para Financiar los Gastos Generales de Administración del ISSEMyM	113.3		18.5	94.8	94.8	
Aportaciones para Riesgo de Trabajo	165.5	13.1	24.2	154.4	154.4	
Seguros y Fianzas	11.7		11.7			
Cuotas para Fondo de Retiro	9.0		9.0			
Despensa	697.6	49.0	129.6	617.0	617.0	
<b>MATERIALES Y SUMINISTROS</b>	<b>3,064.6</b>	<b>31.5</b>	<b>2,138.7</b>	<b>957.4</b>	<b>436.9</b>	<b>520.5</b>
Materiales y Útiles de Oficina	93.2			93.2	42.3	50.9
Enseres de Oficina	45.0			45.0	2.0	43.0
Material y Útiles de Imprenta y Reproducción		.8		.8	.3	.5
Materiales y Útiles para el Procesamiento en Equipos y Bienes Informáticos	187.7	11.2		198.9	111.9	87.0
Material de Información	2.0	.5		2.5	2.0	.5
Material y Enseres de Limpieza		.1		.1	.1	
Material Didáctico		1.4		1.4	1.4	
Material para Identificación y Registro	60.0			60.0		60.0
Productos Alimenticios para Personas	44.7			44.7	6.6	38.1
Utensilios para el Servicio de Alimentación	16.0			16.0		16.0
Vidrio y Productos de Vidrio	10.0			10.0	2.0	8.0
Material Eléctrico y Electrónico		.9		.9	.9	
Artículos Metálicos para la Construcción		.1		.1	.1	
Materiales Complementarios	34.9		11.1	23.8		23.8
Material de Señalización	21.4			21.4		21.4
Materiales de Construcción	20.0		4.3	15.7	7.6	14.1
Estructuras y Manufacturas para Todo Tipo de Construcción	21.3		4.1	17.2		17.2
Sustancias Químicas	26.6			26.6		26.6
Plaguicidas, Abonos y Fertilizantes	10.6			10.6		10.6
Medicinas y Productos Farmacéuticos	5.3			5.3		5.3
Materiales, Accesorios y Suministros Médicos	3.2			3.2		3.2
Materiales, Accesorios y Suministros de Laboratorio	.3			.3		.3
Combustibles, Lubricantes y Aditivos	540.0		363.0	177.0	177.0	
Vestuario y Uniformes	270.0		201.3	68.7	68.7	.0
Artículos Deportivos	70.0		49.0	21.0	2.0	19.0
Refacciones, Accesorios y Herramientas	5.0		.2	4.8	.7	4.1
Refacciones y Accesorios Menores de Edificios	12.0		4.4	7.6	.1	7.5
Refacciones y Accesorios Menores de Mobiliario y Equipo de Administración	2.3			2.3	.1	2.2
Refacciones y Accesorios para Equipo de Cómputo	15.0		1.3	13.7	.6	13.1
Refacciones y Accesorios Menores para Equipo de Transporte		13.4		13.4	13.4	
Artículos para la Extinción de Incendios	10.0			10.0		10.0
Refacciones y Accesorios Menores de Maquinaria y Otros Equipos	4.4			4.4		4.4
Otros Enseres	1,533.7	3.1	1,500.0	36.8	3.1	33.7
<b>SERVICIOS GENERALES</b>	<b>6,569.6</b>	<b>673.8</b>	<b>2,521.5</b>	<b>4,721.9</b>	<b>3,210.7</b>	<b>1,511.2</b>
Servicio de Energía Eléctrica	267.1		.3	266.8	183.0	83.8
Gas	2.0		2.0			
Servicio de Agua	43.7	4.3	2.7	45.3	16.7	28.6
Servicio de Telefonía Convencional	36.3			36.3	10.6	25.7

**CUENTA PÚBLICA DEL GOBIERNO, ORGANISMOS AUXILIARES Y AUTÓNOMOS DEL ESTADO DE MÉXICO 2020**

CAPÍTULO Y OBJETO DEL GASTO	P R E S U P U E S T O 2 0 2 0				EJERCIDO	VARIACIÓN
	PREVISTO	ASIGNACIONES Y/O AMPLIACIONES	REDUCCIONES Y/O DISMINUCIONES	TOTAL AUTORIZADO		
Servicios de Radiolocalización y Telecomunicación	21.6		21.6			
Servicios de Acceso a Internet	507.6	1.7	60.3	449.0	267.7	181.3
Servicio Postal y Telegráfico	1.7	.2	.4	1.5	.8	.7
Arrendamiento de Vehículos	16.9		11.2	5.7		5.7
Arrendamiento de Maquinaria y Equipo		1.7		1.7		1.7
Arrendamiento de equipo para el suministro de sustancias y productos quim	30.9		24.1	6.8		6.8
Asesorías Asociadas a Convenios o Acuerdos		77.7		77.7	77.7	
Servicios Informáticos		91.5		91.5	77.5	14.0
Capacitación	353.9	198.0	135.3	416.6	221.4	195.2
Servicios de Impresión de Documentos Oficiales	70.0	12.9	56.5	26.4	26.4	.0
Servicios de Vigilancia	716.9	2.4		719.3	659.8	59.5
Servicios Bancarios y Financieros	93.1		2.6	90.5	56.6	33.9
Seguros y Fianzas	84.0	42.1		126.1	117.3	8.8
Reparación y Mantenimiento de Inmuebles	5.2		4.6	.6		.6
Adaptacion de locales almacenes bodegas y edificios	10.6		9.9	.7		.7
Reparacion Mantenimiento e Instalacion de Mobiliario y Equipo de Oficina	1,500.0		1,500.0			
Reparación, Instalación y Mantenimiento de Bienes Informáticos Microfilmac	32.3		15.0	17.3	1.8	15.5
Reparación y Mantenimiento de Vehículos Terrestres, Aéreos y Lacustres	26.5	7.0		33.5	33.4	.1
Reparación, Instalación y Mantenimiento de Maquinaria, Equipo Instrumentz	120.0	82.5	80.0	122.5	82.4	40.1
Servicios de Lavandería, Limpieza e Higiene	586.8			586.8	558.5	28.3
Gastos de Publicidad y Propaganda	88.6		88.6			
Publicaciones Oficiales y de Información en General para Difusión	8.9	3.8		12.7	3.8	8.9
Transportación Aérea	31.4		28.3	3.1	1.2	1.9
Gastos de Traslado por Vía Terrestre		2.0		2.0	2.0	
Gastos de alimentación en territorio nacional	33.1		1.6	31.5	18.4	13.1
Gastos de hospedaje en territorio nacional		4.8		4.8	4.8	
Otros Servicios de Traslado y Hospedaje	22.3	20.7	.9	42.1	39.0	3.1
Gastos de Ceremonias Oficiales y de Orden Social	37.0	9.1	46.1			
Otros Impuestos y Derechos	878.7	.2	426.5	452.4	36.8	415.6
Impuesto sobre Erogaciones por Remuneraciones al Trabajo Personal	595.4	47.9		643.3	460.5	182.8
Cuotas y suscripciones	2.1		.7	1.4		1.4
Gastos de Servicios Menores	11.0	1.0	.3	11.7	8.1	3.6
Inscripciones y arbitrajes	15.0		2.0	13.0	4.7	8.3
Subcontratación de Servicios con Terceros	319.0	62.3		381.3	239.8	141.5
<b>TRANSFERENCIAS,ASIGNACIONES, SUBSIDIOS Y OTRAS AYUDAS</b>		<b>112.5</b>		<b>112.5</b>	<b>112.5</b>	
Gastos Relacionados con Actividades Culturales, Deportivas y de Ayuda Extraordinaria		42.0		42.0	42.0	
Premios estímulos recompensas becas y seguros a deportistas		70.5		70.5	70.5	
<b>BIENES MUEBLES, INMUEBLES E INTANGIBLES</b>		<b>444.7</b>		<b>444.7</b>	<b>187.5</b>	<b>257.2</b>
Bienes Informáticos		2.4		2.4		2.4
Equipos de Generación Eléctrica, Aparatos y Accesorios Eléctricos		254.8		254.8		254.8
Maquinaria y Equipo Diverso		187.5		187.5	187.5	
<b>DEUDA PÚBLICA</b>		<b>4,928.1</b>		<b>4,928.1</b>	<b>4,928.1</b>	
Por el Ejercicio Inmediato Anterior		4,928.1		4,928.1	4,928.1	
<b>T O T A L</b>	<b>22,299.6</b>	<b>12,003.7</b>	<b>5,941.5</b>	<b>28,361.8</b>	<b>26,072.9</b>	<b>2,288.9</b>



# INFORMACIÓN PROGRAMÁTICA



Universidad Politécnica de Atacomulco  
Gasto por Categoría Programática  
Del 1 de Enero al 31 de Diciembre de 2020  
(Miles de Pesos)

Concepto	Egresos					Subejercicio 6=(3 - 4)
	Aprobado	Ampliaciones/ (Reducciones)	Modificado	Devengado	Pagado	
	1	2	3=(1 + 2)	4	5	
<b>Programas</b>	22,299.6	1,134.1	23,433.7	21,144.8	19,677.4	2,288.9
<b>Subsidios: Sector Social y Privado o Entidades Federativas y Municipios</b>	-	-	-	-	-	-
Sujetos a Reglas de Operación			-			-
Otros Subsidios			-			-
<b>Desempeño de las Funciones</b>	22,299.6	1,134.1	23,433.7	21,144.8	19,677.4	2,288.9
Prestación de Servicios Públicos	22,299.6	1,134.1	23,433.7	21,144.8	19,677.4	2,288.9
Provisión de Bienes Públicos			-			-
Planeación, Seguimiento y Evaluación de Políticas Públicas			-			-
Promoción y Fomento			-			-
Regulación y Supervisión			-			-
Funciones de las Fuerzas Armadas (Únicamente Gobierno Federal)			-			-
Específicos			-			-
Proyectos de Inversión			-			-
<b>Administrativos y de Apoyo</b>	-	-	-	-	-	-
Apoyo al Proceso Presupuestario y para Mejorar la Eficiencia Institucional			-			-
Apoyo a la Función Pública y al Mejoramiento de la Gestión			-			-
Operaciones Ajenas			-			-
<b>Compromisos</b>	-	-	-	-	-	-
Obligaciones de Cumplimiento de Resolución Jurisdiccional			-			-
Desastres Naturales			-			-
<b>Obligaciones</b>	-	-	-	-	-	-
Pensiones y Jubilaciones			-			-
Aportaciones a la Seguridad Social			-			-
Aportaciones a Fondos de Estabilización			-			-
Aportaciones a Fondos de Inversión y Reestructura de Pensiones			-			-
<b>Programa de Gasto Federalizado (Gobierno Federal)</b>	-	-	-	-	-	-
Gasto Federalizado			-			-
<b>Participaciones a Entidades Federativas y Municipios</b>			-			-
<b>Costo Financiero, Deuda o Apoyos a Deudores y Ahorradores de la Banca</b>			-			-
<b>Adeudos de Ejercicios Fiscales Anteriores</b>		4,928.1	4,928.1	4,928.1	4,928.1	-
<b>Total del Gasto</b>	22,299.6	6,062.2	28,361.8	26,072.9	24,605.5	2,288.9

El Plan de Desarrollo del Estado de México 2017-2023, es un instrumento prospectivo con una visión hacia 2030. En él se concentran las bases para la elaboración de los programas sectoriales, especiales y regionales que delinearán de manera más puntual y detallada los pasos para el cumplimiento de los objetivos establecidos, así como los planes específicos de inversión que permitirán realizar la proyección de los recursos financieros. Este esfuerzo colectivo plasma los retos y desafíos de la agenda gubernamental con un profundo sentido de responsabilidad y con el compromiso de lograr un desarrollo democrático.

## SOCIAL

Programas de nueva generación para disminuir la desigualdad. El Gobierno del Estado de México considera prioritario desarrollar y conservar familias fuertes, promover el empleo y proteger el ingreso, particularmente el de las mujeres. En correspondencia con la Agenda 2030, el logro de estos propósitos influirá directa e indirectamente el cumplimiento de las metas globales que contribuirán a disminuir la pobreza y el hambre; procurarán el acceso a una vivienda y a servicios básicos adecuados; reducirán las desigualdades y la discriminación; promoverán una educación inclusiva, equitativa y de calidad, así como una vida sana y en general el bienestar. Diagnóstico: Pobreza y Hambre en el Estado de México.

## GOBIERNO CAPAZ Y RESPONSABLE

El reto de los gobiernos actuales versa sobre la eficacia en solucionar los problemas endémicos que aquejan a las sociedades modernas y uno de los mayores retos es hacerlo con apego al Estado de Derecho, ya que éste aporta las normas y los valores fundamentales que rigen la convivencia social, así como los derechos y obligaciones de los actores sociales y políticos.

**Universidad Politécnica de Atlacomulco**  
**EGRESOS POR PILAR Y/O EJE TRANSVERSAL**  
 (Miles de Pesos)

PILAR Y/O EJE TRANSVERSAL	PREVISTO	P R E S U P U E S T O		2 0 2 0 TOTAL AUTORIZADO	EJERCIDO	VARIACIÓN	
		ASIGNACIONES Y/O AMPLIACIONES	REDUCCIONES Y/O DISMINUCIONES			IMPORTE	%
Social	22,299.6	7,075.6	5,941.5	23,433.7	21,144.8	2,288.9	9.8
Gobierno Capaz y Responsable		4,928.1		4,928.1	4,928.1		
<b>T O T A L</b>	<b>22,299.6</b>	<b>12,003.7</b>	<b>5,941.5</b>	<b>28,361.8</b>	<b>26,072.9</b>	<b>2,288.9</b>	<b>8.1</b>

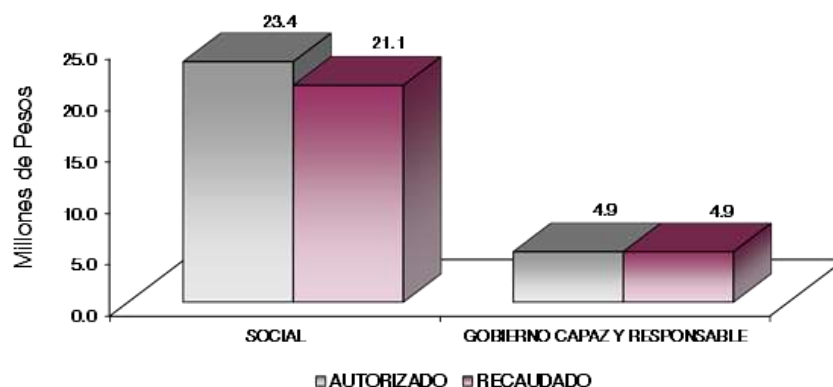

FINALIDAD

SOCIAL

DESARROLLO SOCIAL

En esta finalidad se avanzará en la provisión de servicios a la población en materia de Protección Social, Educación, Salud, Vivienda y Servicios a la Comunidad, con lo que se apoyará fundamentalmente la consecución de las Metas Nacionales México Incluyente y México con Educación de Calidad.

El programa que desarrolló la Universidad Politécnica de Atlacomulco, buscó cumplir con los siguientes objetivos:

- Mejorar la calidad de la educación en todos los niveles.
- Formar integralmente al alumno para mejorar la calidad en la educación con énfasis en una formación a partir de valores universales, actitudes y hábitos positivos, mediante conocimientos y competencias.
- Impulsar la vinculación efectiva de la Educación Media Superior y la Educación Superior con los sectores público, privado y social.

**Universidad Politécnica de Atlacomulco  
EGRESOS POR PROGRAMA  
(Miles de Pesos)**

PROGRAMA	PREVISTO	P R E S U P U E S T O		TOTAL AUTORIZADO	EJERCIDO	VARIACIÓN	
		ASIGNACIONES Y/O AMPLIACIONES	REDUCCIONES Y/O DISMINUCIONES			2 0 2 0	IMPORTE
Educación Superior	22,233.4	7,075.6	5,941.5	23,367.5	21,144.8	2,222.7	9.5
Gestión de las Políticas Educativas	6.6			6.6		6.6	###
Modernización de la Educación	59.6			59.6		59.6	###
Previsiones para el Pago de Adeudos de Ejercicios Fiscales Anteriores		4,928.1		4,928.1	4,928.1		
<b>T O T A L</b>	<b>22,299.6</b>	<b>12,003.7</b>	<b>5,941.5</b>	<b>28,361.8</b>	<b>26,072.9</b>	<b>2,288.9</b>	<b>8.1</b>
	=====	=====	=====	=====	=====	=====	=====

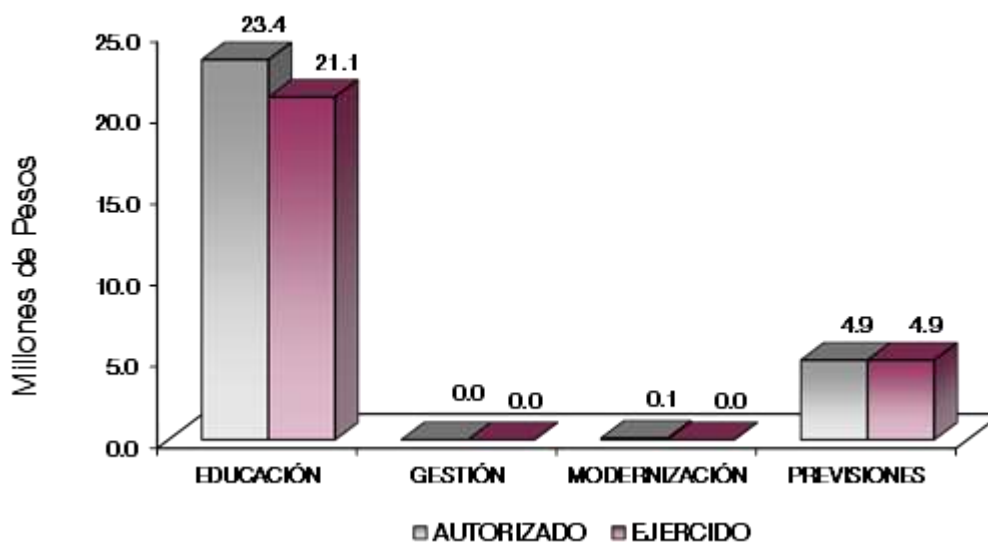

## AVANCE OPERATIVO-PROGRAMÁTICO Y PRESUPUESTAL

### SOCIAL

#### EDUCACIÓN

##### 02 05 03 01 EDUCACIÓN SUPERIOR

##### 02 05 03 01 01 02 EDUCACIÓN SUPERIOR UNIVERSITARIA

**Coadyuvar a que los Estudiantes Egresen de sus Estudios de Tipo Superior en el Ciclo Escolar.** Para alcanzar esta meta la Universidad Politécnica de Atlacomulco, programó 111 estudiantes y se logró por medios de acciones complementarias 8 estudiantes rezagados concluyeran con sus estudios satisfactoriamente, alcanzando así un total de 119 estudiantes, logrando la meta en un 107.2 por ciento.

**Atender la Matrícula de Educación Superior para Contribuir en la Disminución de las Divergencias entre la Oferta y la Demanda Educativa.** Para el año 2020, se programó atender a 910 estudiantes y se logró la atención de 885 alumnos. Derivado de la pandemia por el COVID-19 no se logró alcanzar la meta, sin embargo, se tuvo un avance de 97.3 por ciento, la matrícula captada se distribuyó en las diferentes carreras que oferta la Universidad.

**Atender a los Estudiantes de Nuevo Ingreso de Educación Superior para Contribuir en la Disminución de las Divergencias entre la Oferta y la Demanda Educativa.** Con las acciones realizadas en materia de difusión, la Universidad programó la atención de 371 alumnos y logró la captación de 385 estudiantes de nivel medio superior para que fueran parte de la UPA, siendo la Licenciatura en Administración y Gestión Empresarial y la Licenciatura en Terapia Física las más demandadas, logrando así alcanzar la meta al 103.8 por ciento.

**Realizar Acciones de Formación Integral, para Desarrollar Capacidades, Valores y Habilidades Profesionales.** Como parte del desarrollo y formación integral de los estudiantes se programaron y realizaron 6 acciones enfocadas a la cultura y deporte de impacto, la meta se cumplió en tiempo y forma al 100 por ciento, dichas acciones integraron a estudiantes de las diferentes carreras ofertadas.

**Realizar Acciones para Fomentar una Cultura Emprendedora.** Los proyectos emprendedores que se desarrollan en la Universidad por parte de los estudiantes, permiten que se reafirmen conocimientos y desarrollen competencias profesionales, además de perseguir un beneficio propio y para la sociedad. En el año 2020 se alcanzó la meta programada de 2 proyectos funcionales en materia de emprendimiento por parte de los estudiantes de la Licenciatura en Administración y Gestión de Pequeñas y Medianas Empresas.

**Coadyuvar a que los Egresados se Titulen.** El título universitario representa, además de la conclusión de su ciclo académico, la posibilidad de encontrar mejores puestos de trabajo, aunque es bien sabido que la experiencia laboral es un factor primordial a la hora de que las empresas seleccionen candidatos a ocupar un puesto, no sustituye por completo el hecho de contar con el respaldo de un documento a la experiencia en el ámbito laboral; para el 2020 se programó a 78 estudiantes, sin embargo se logró que 95 estudiantes obtuvieran el documento, es decir 121.8 por ciento de lo programado.

**Lograr Certificaciones en Educación Superior para Mejorar la Calidad.** A principios del año 2020 se trabajaba arduamente por conseguir cumplir esta meta, sin embargo, derivado de la pandemia ocasionada por el COVID-19, muchas instituciones cerraron sus procesos y no fue posible cumplir con lo estimado para el periodo antes mencionado, por ello no se logró el objetivo planteado.

**Capacitar y Actualizar al Personal Docente para Mejorar la Formación Académica.** La programación en cuanto a la capacitación se dio a toda la plantilla docente con el fin de mantener actualizados en materia tecnológica a dicho personal, el incremento de lo programado obedeció a la pandemia ocasionada por COVID-19, porque esto dio como resultado que constantemente se actualizarán en la manera de impartir las labores docentes. Estas actualizaciones dieron como resultado un amplio dominio en las plataformas educativas y educación a distancia, por lo que la meta alcanzó un 163.8 por ciento.

**Evaluar al Personal Docente con la Finalidad de Encontrar Áreas de Oportunidad para Mejorar su Desempeño.** Se programó que todo el personal docente fuera evaluado, la finalidad de una mejora continua en el proceso de enseñanza-aprendizaje, esta evaluación fue hecha por parte de los estudiantes de todas las carreras ofertadas, los aspectos que se valoraron fueron: Dominio de la asignatura, Planeación de clase, Ambiente de aprendizaje, Estrategias, Métodos y Técnicas de enseñanza aplicadas en el aula. Para el 2020 se programó la evaluación de 58 docentes, mismos que fueron evaluados, cumpliendo así con el 100 por ciento de la meta programada.

**Capacitar al Personal Directivo y Administrativo para el Fortalecimiento Institucional.** La capacitación para personal administrativo se dio por parte de capacitadores externos y de manera virtual, se programó y logró la capacitación de 8 personas, la meta se cumplió al 100 por ciento.

**Desarrollar Proyectos de Investigación para Atender las Necesidades de Desarrollo Tecnológico, Económico y Social.** Para alcanzar esta meta la Universidad Politécnica de Atlacomulco, programó 3 proyectos, mismos que fueron desarrollados en las diferentes carreras, obteniendo el Registro en la Feria de Ciencias e Ingeniería del COMECYT, logrando el cumplimiento del 100 por ciento de la meta establecida.

**Realizar la Publicación de Documentos Derivados de la Investigación para su Divulgación.** La Universidad Politécnica de Atlacomulco, programó 2 publicaciones mismas que fueron emitidas por revistas indexadas, permitiendo el cumplimiento de la meta.

## 02 05 06 01 GESTIÓN DE POLÍTICAS EDUCATIVAS

### 02 05 06 01 02 04 VINCULACIÓN CON EL SECTOR PRODUCTIVO.

**Realizar Acciones de Vinculación y Extensión que Permita Establecer Lazos de Colaboración con los Sectores Público y Social.** Con el objeto de mantener a la vanguardia a los estudiantes, se sigue trabajando con la Agencia Espacial Mexicana para la capacitación de los estudiantes en ingenierías para el Desarrollo de Nanosatélites, esto además en conjunto con el Ayuntamiento de Atlacomulco, ya que es en el municipio en donde se construye el primer Centro de Investigación y Desarrollo Espacial de México, se trabajó con las

Empresas Productores de Maguey Pulquero y Derivados de Jiquipilco, Pro- mold, MUBU Network, Consultores B. HoldCorp, se logró al 100 por ciento con la meta programada.

**Firmar Convenios con los Sectores Público, Privado y Social para Formalizar los Lazos de Colaboración Institucional.** Con la finalidad de fortalecer la formación profesional de los estudiantes de la Universidad, mediante la aplicación práctica de los conocimientos adquiridos durante su formación, además de la posibilidad directa de acceder a un empleo formal, se buscó firmar convenios de colaboración con empresas de la zona de influencia, en este periodo la Universidad logró firmar 4 convenios con empresas e instituciones que dieron acceso a nuestros estudiantes para realizar estancias, estadias además de integrarlos en la estrategia de enseñanza aprendizaje DUAL y bolsa de trabajo, logrando así la meta programada al 100 por ciento.

**Atender Estudiantes en Educación Dual para Desarrollar Aptitudes y Habilidades en Unidades Económicas.** Con la finalidad de fortalecer la formación profesional de los estudiantes de la Universidad, se firmaron Convenios en Materia de Educación Dual, insertando a los estudiantes a esta modalidad de enseñanza, la meta establecida fue cumplida al 100 por ciento, con 8 estudiantes participando en el programa.

**Impulsar la Internacionalización entre la Comunidad de la Institución para Fortalecer la Calidad Educativa.** Las acciones de internacionalización fueron suspendidas durante el 2020, derivado de la pandemia ocasionada por COVID-19, por ello no fue posible cumplir con lo estimado para el periodo antes mencionado, y no se logró el objetivo planteado.

**Contactar Egresados en Educación Superior Universitaria para Identificar su Situación Profesional.** La Universidad programó y logró contactar a un total de 71 estudiantes egresados en las diferentes generaciones y carreras que oferta, dicha meta se alcanzó al 104.4 por ciento, demostrando así, que sus egresados están posicionados en el campo laboral y de su competencia profesional.

## 02 05 06 02 MODERNIZACIÓN DE LA EDUCACIÓN

### 02 05 06 02 01 01 FORTALECIMIENTO DE LA CALIDAD EDUCATIVA

**Impartir el Idioma Inglés a los Estudiantes de Educación Superior para el Desarrollo de sus Competencias.** Desde siempre el idioma inglés es clave para adentrarse en el campo laboral y de negocios, por ello la Universidad programó que todos los estudiantes sin importar su carrera, cursen dicho idioma durante toda su carrera, por ello la meta programada se logró al 97.3 por ciento al impartir el idioma ingles a 885 estudiantes de 910 programados inicialmente.

**Impulsar la Participación de Estudiantes de Educación Superior en Procesos de Certificación en el Idioma inglés para el Desarrollo de Competencias** Las certificaciones se aplican, conforme a lo programado para todo el año, los exámenes de Certificación TOEIC a alumnos de la comunidad universitaria de manera virtual con la herramienta digital de la Certificadora Review Quality "TOEIC Browser" bajo la supervisión del docente responsable de la academia de inglés. Programando 72 estudiantes, y realizando 93 certificaciones, es decir el 129.2 por ciento de la meta programada.

### 02 05 06 02 01 04 TECNOLOGÍA APLICADA A LA EDUCACIÓN

**Destinar Equipo de Cómputo al Proceso Enseñanza Aprendizaje en Educación Superior para el Desarrollo de Habilidades Digitales.** Para el logro de esta meta se puso a disposición el equipo de cómputo con el que cuenta la Universidad, es decir 100 equipos funcionales, el servicio facilita a sus estudiantes el proceso de enseñanza-aprendizaje, logrando el alcance de esta meta al 100 por ciento.

**Impulsar la Participación de Estudiantes en Proceso de Certificación en el Uso de Tecnologías del Aprendizaje, Conocimiento, Información y Comunicación para el Desarrollo de Competencias y Habilidades.** Con la finalidad de que los estudiantes cuenten con herramientas que faciliten su inserción en el campo laboral, este año se programaron 80 certificaciones y se lograron 82 lo que significó el 102.5 por cierto de la meta programada.



02 05 06 02 01 05 CONVIVENCIA ESCOLAR SIN VIOLENCIA

**Realizar Acciones para la Prevención de la Violencia Escolar en Educación Superior.** Para reforzar la convivencia e igualdad entre la comunidad universitaria se plantearon actividades por medio de conferencias y talleres virtuales, derivado de la contingencia sanitaria, observando que durante el confinamiento muchas personas sufrían de violencia en casa, lo que aumentó las acciones para la prevención; con estas acciones se logró la meta en un 150 por ciento.

**Realizar Acciones para la Igualdad de Trato y Oportunidades.** Para el alcance de 4 acciones programadas durante el año, la Universidad participó en diferentes campañas y conferencias que hablaban sobre el tema referido, permitiendo participar en las 4 acciones a todos los estudiantes de la Universidad, la meta se logró al 100 por ciento.

Universidad Politécnica de Atlacomulco Avance Operativo - Programático y Presupuestal Enero - Diciembre de 2020													
					M E T A S			PRESUPUESTO 2020 (Miles de Pesos)					
FIN	FUN	SF	PP	SP	Pr	DESCRIPCIÓN	UNIDAD DE MEDIDA	PROGR- MADO	ALCAN- ZADO	AVANCE %	AUTORIZADO ANUAL	EJERCIDO	%
<b>SOCIAL</b>													
<b>EDUCACIÓN</b>													
02	05	03	01			EDUCACIÓN SUPERIOR					23,367.5	21,144.8	90.5
02	05	03	01	01	02	EDUCACIÓN SUPERIOR UNIVERSITARIA					23,367.5	21,144.8	90.5
						Coadyuvar a que los Estudiantes Egresen de sus Estudios de Tipo Superior en el Ciclo Escolar	Egresado	111	119	107.2			
						Atender la Matricula de Educación Superior para Contribuir en la Disminución de las Divergencias entre la Oferta y la Demanda Educativa	Estudiante	910	885	97.3			
						Atender a los Estudiantes de Nuevo Ingreso de Educación Superior para Contribuir en la Disminución de las Divergencias entre la Oferta y la Demanda Educativa	Estudiante	371	385	103.8			
						Realizar Acciones de Formación Integral, para Desarrollar Capacidades, Valores y Habilidades Profesionales	Acción	6	6	100			
						Realizar Acciones para Fomentar una Cultura Emprendedora	Acción	2	2	100			
						Coadyuvar a que los Egresados se Titulen	Documento	78	95	121.8			
						Lograr Certificaciones en Educación Superior para Mejorar la Calidad	Documento	1					
						Capacitar y Actualizar al Personal Docente para Mejorar la Formación Académica	Docente	58	95	163.8			
						Evaluar al Personal Docente con la Finalidad de Encontrar Áreas de Oportunidad para Mejorar su Desempeño	Docente	58	58	100			
						Capacitar al Personal Directivo y Administrativo para el Fortalecimiento Institucional	Persona	8	8	100			
						Desarrollar Proyectos de Investigación para Atender las Necesidades de Desarrollo Tecnológico, Económico y Social	Proyecto	3	3	100			
						Realizar la Publicación de Documentos Derivados de la Investigación para su Divulgación	Publicación	2	2	100			

CUENTA PÚBLICA DEL GOBIERNO, ORGANISMOS AUXILIARES Y AUTÓNOMOS DEL ESTADO DE MÉXICO 2020

						M E T A S					PRESUPUESTO 2020 (Miles de Pesos)		
FIN	FUN	SF	PP	SP	Pr	DESCRIPCIÓN	UNIDAD DE MEDIDA	PROGRA- MADO	ALCAN- ZADO	AVANCE %	AUTORIZADO ANUAL	EJERCIDO	%
02	05	06	01			<b>GESTIÓN DE LAS POLÍTICAS EDUCATIVAS</b>					6.6	0.0	
02	05	06	01	02	04	<b>VINCULACIÓN CON EL SECTOR PRODUCTIVO</b>					6.6	0.0	
						Realizar Acciones de Vinculación y Extensión que Permitan Establecer Lazos de Colaboración con los Sectores Público, Privado y Social	Acción	4	4	100			
						Firmar Convenios con los Sectores, Público, Privado y Social para Formalizar los Lazos de Colaboración Institucional	Convenio	4	4	100			
						Atender Estudiantes en Educación Dual para Desarrollar Aptitudes y Habilidades en Unidades Económicas	Estudiante	8	8	100			
						Impulsar la Internacionalización entre la Comunidad de la Institución para Fortalecer la Calidad Educativa	Persona	8					
						Contactar Egresados en Educación Superior para Identificar su Situación Profesional	Egresado	68	71	104.4			
02	05	06	02			<b>MODERNIZACIÓN DE LA EDUCACIÓN</b>					59.6	0.0	
02	05	06	02	01	01	<b>FORTALECIMIENTO DE LA CALIDAD EDUCATIVA</b>					10.9	0.0	
						Impartir el Idioma Inglés a los Estudiantes en Educación Superior para el Desarrollo de Competencias	Estudiante	910	885	97.3			
						Impulsar la Participación de Estudiantes de Educación Superior en Procesos de Certificación en el Idioma Inglés para el Desarrollo de Competencias	Estudiante	72	93	129.2			
02	05	06	02	01	04	<b>TECNOLOGÍA APLICADA A LA EDUCACIÓN</b>					37.7	0.0	
						Destinar Equipo de Cómputo al Proceso de Enseñanza-Aprendizaje en Educación Superior para el Desarrollo de las Habilidades Digitales	Equipo	100	100	100			
						Impulsar la Participación de Estudiantes en Procesos de Certificación en el uso de Tecnologías del Aprendizaje, Conocimiento, Información y Comunicación para el Desarrollo de Competencias y Habilidades	Equipo	80	82	102.5			
02	05	06	02	01	05	<b>CONVIVENCIA ESCOLAR SIN VIOLENCIA</b>					11.0	0.0	
						Realizar Acciones para la Prevención de la Violencia Escolar en Educación Superior	Acción	2	3	150			
						Realizar Acciones para la Igualdad de Trato y Oportunidades	Acción	4	4	100			
						<b>GOBIERNO CAPAZ Y RESPONSABLE</b>							
						<b>OTRA NO CLASIFICADA EN FUNCIONES ANTERIORES</b>							
						<b>ADEUDOS DE EJERCICIOS FISCALES ANTERIORES</b>							
						<b>PREVISIÓN PARA EL PAGO DE ADEUDOS DE EJERCICIOS FISCALES ANTERIORES</b>					4,928.1	4,928.1	100.0
04	04	01	01	01	01	<b>PASIVOS DERIVADOS DE EROGACIONES DEVENGADAS Y PENDIENTES DE EJERCICIOS ANTERIORES</b>					4,928.1	4,928.1	100.0
						Registro de Pagos de Adeudos de Ejercicios Fiscales Anteriores	Documento	1	1	100			
<b>T O T A L</b>											<b>28,361.8</b>	<b>26,072.9</b>	<b>91.9</b>
											=====	=====	

# ANEXOS ESTABLECIDOS EN DIFERENTES ORDENAMIENTOS



Relación de Bienes Inmuebles que Componen el Patrimonio  
Cuenta Pública al 31 de Diciembre de 2020  
(Miles de Pesos)

Ente Público: Universidad Politécnica de Atlacomulco

Código	Descripción de Bienes Inmuebles	* Valor en Libros
	Edificios no Habitacionales	35,674.6
	Construcciones en Proceso en Bienes Propios	8,685.9
	TOTAL	44,360.5

Relación de Bienes Muebles que Componen el Patrimonio  
Cuenta Pública al 31 de Diciembre de 2020  
(Miles de Pesos)

Ente Público: Universidad Politécnica de Atlacomulco

Código	Descripción de Bienes Muebles	Valor en Libros
	Mobiliario y Equipo de Administración	5,144.2
	Mobiliario y Equipo Educacional y Recreativo	2,445.5
	Equipo e Instrumental Médico y de Laboratorio	540.8
	Vehículos y Equipo de Transporte	935.5
	Maquinaria, Otros Equipos y Herramientas	6,227.4
	Otros Bienes Muebles	37.9
	T O T A L	15,331.3

**Universidad Politécnica de Atlacomulco**  
**Cuenta Pública 2020**  
**Relación de Cuentas Bancarias Productivas Específicas**

Fondo, Programa o Convenio	Datos de la Cuenta Bancaria	
	Institución Bancaria	Número de Cuentas *
Recurso Estatal FAM 2015	BBVA	547
Recurso Estatal FAM 2016	BBVA	329
Recurso Federal 2018	BBVA	281
Recurso Estatal 2018	BBVA	451
Recurso Estatal 2019	BBVA	057
Recurso Federal 2019	BBVA	073
Recurso Estatal (FAM 2019)	BBVA	866
Recurso Estatal 2020	BBVA	967
Recurso Federal 2020	BBVA	041
Recursos Propios	Banco del Bajío, S.A.	201
Nómina	Banco del Bajío, S.A.	202

FORMATOS PARA EL CUMPLIMIENTO  
DE LA LEY DE DISCIPLINA FINANCIERA  
DE LAS ENTIDADES FEDERATIVAS  
Y LOS MUNICIPIOS





Universidad Politécnica de Atlacomulco Estado de Situación Financiera Detallado - LDF Al 31 de Diciembre de 2020 y 2019 (CIFRAS EN MILES DE PESOS)					
Concepto	2020	2019	Concepto	2020	2019
<b>ACTIVO</b>			<b>PASIVO</b>		
<b>Activo Circulante</b>			<b>Pasivo Circulante</b>		
a. Efectivo y Equivalentes (a=a1+a2+a3+a4+a5+a6+a7)	5.6	672.9	a. Cuentas por Pagar a Corto Plazo (a=a1+a2+a3+a4+a5+a6+a7+a8+a9)	5,239.4	8,254.1
a1) Efectivo			a1) Servicios Personales por Pagar a Corto Plazo	602.3	
a2) Bancos/Tesorería	5.6	672.9	a2) Proveedores por Pagar a Corto Plazo	1,065.9	2,208.5
a3) Bancos/Dependencias y Otros			a3) Contratistas por Obras Públicas por Pagar a Corto Plazo	1,811.5	5,000.0
a4) Inversiones Temporales (Hasta 3 meses)			a4) Participaciones y Aportaciones por Pagar a Corto Plazo		
a5) Fondos con Afectación Específica			a5) Transferencias Otorgadas por Pagar a Corto Plazo		
a6) Depósitos de Fondos de Terceros en Garantía y/o Administración			a6) Intereses, Comisiones y Otros Gastos de la Deuda Pública por Pagar a Corto Plazo		
a7) Otros Efectivos y Equivalentes			a7) Retenciones y Contribuciones por Pagar a Corto Plazo	1,190.5	750.8
<b>b. Derechos a Recibir Efectivo o Equivalentes (b=b1+b2+b3+b4+b5+b6+b7)</b>	<b>265.5</b>	<b>264.5</b>	a8) Devoluciones de la Ley de Ingresos por Pagar a Corto Plazo		
b1) Inversiones Financieras de Corto Plazo			a9) Otras Cuentas por Pagar a Corto Plazo	569.2	294.8
b2) Cuentas por Cobrar a Corto Plazo	254.5	254.5	b. Documentos por Pagar a Corto Plazo (b=b1+b2+b3)	<b>0.0</b>	<b>0.0</b>
b3) Deudores Diversos por Cobrar a Corto Plazo	1.0		b1) Documentos Comerciales por Pagar a Corto Plazo		
b4) Ingresos por Recuperar a Corto Plazo			b2) Documentos con Contratistas por Obras Públicas por Pagar a Corto Plazo		
b5) Deudores por Anticipos de la Tesorería a Corto Plazo			b3) Otros Documentos por Pagar a Corto Plazo		
b6) Préstamos Otorgados a Corto Plazo			c. Porción a Corto Plazo de la Deuda Pública a Largo Plazo (c=c1+c2)		
b7) Otros Derechos a Recibir Efectivo o Equivalentes a Corto Plazo			c1) Porción a Corto Plazo de la Deuda Pública	0.0	0.0
<b>c. Derechos a Recibir Bienes o Servicios (c=c1+c2+c3+c4+c5)</b>	<b>0.0</b>	<b>0.0</b>	c2) Porción a Corto Plazo de Arrendamiento Financiero		
c1) Anticipo a Proveedores por Adquisición de Bienes y Prestación de Servicios a Corto Plazo			d. Títulos y Valores a Corto Plazo		
c2) Anticipo a Proveedores por Adquisición de Bienes Inmuebles y Muebles a Corto Plazo			e. Pasivos Diferidos a Corto Plazo (e=e1+e2+e3)		
c3) Anticipo a Proveedores por Adquisición de Bienes Intangibles a Corto Plazo			e1) Ingresos Cobrados por Adelantado a Corto Plazo		
c4) Anticipo a Contratistas por Obras Públicas a Corto Plazo			e2) Intereses Cobrados por Adelantado a Corto Plazo		
c5) Otros Derechos a Recibir Bienes o Servicios a Corto Plazo			e3) Otros Pasivos Diferidos a Corto Plazo		
<b>d. Inventarios (d=d1+d2+d3+d4+d5)</b>	<b>0.0</b>	<b>0.0</b>	f. Fondos y Bienes de Terceros en Garantía y/o Administración a Corto Plazo (f=f1+f2+f3+f4+f5+f6)	0.0	0.0
d1) Inventario de Mercancías para Venta			f1) Fondos en Garantía a Corto Plazo		
d2) Inventario de Mercancías Terminadas			f2) Fondos en Administración a Corto Plazo		
d3) Inventario de Mercancías en Proceso de Elaboración			f3) Fondos Contingentes a Corto Plazo		
d4) Inventario de Materias Primas, Materiales y Suministros para Producción			f4) Fondos de Fideicomisos, Mandatos y Contratos Análogos a Corto Plazo		
d5) Bienes en Tránsito			f5) Otros Fondos de Terceros en Garantía y/o Administración a Corto Plazo		
<b>e. Almacenes</b>			f6) Valores y Bienes en Garantía a Corto Plazo		
<b>f. Estimación por Pérdida o Deterioro de Activos Circulantes (f=f1+f2)</b>	<b>0.0</b>	<b>0.0</b>	g. Provisiones a Corto Plazo (g=g1+g2+g3)	0.0	0.0
f1) Estimaciones para Cuentas Incobrables por Derechos a Recibir Efectivo o Equivalentes			g1) Provisión para Demandas y Juicios a Corto Plazo		
f2) Estimación por Deterioro de Inventarios			g2) Provisión para Contingencias a Corto Plazo		
<b>g. Otros Activos Circulantes (g=g1+g2+g3+g4)</b>	<b>0.0</b>	<b>0.0</b>	g3) Otras Provisiones a Corto Plazo	0.0	0.0
g1) Valores en Garantía			h. Otros Pasivos a Corto Plazo (h=h1+h2+h3)		
g2) Bienes en Garantía (excluye depósitos de fondos)			h1) Ingresos por Clasificar		
g3) Bienes Derivados de Embargos, Decomisos, Aseguramientos y Dación en Pago			h2) Recaudación por Participar		
g4) Adquisición con Fondos de Terceros			h3) Otros Pasivos Circulantes		
<b>IA. Total de Activos Circulantes (IA = a + b + c + d + e + f + g)</b>	<b>261.1</b>	<b>927.4</b>	<b>IIA. Total de Pasivos Circulantes (IIA = a + b + c + d + e + f + g + h)</b>	<b>5,239.4</b>	<b>8,254.1</b>
<b>Activo No Circulante</b>			<b>Pasivo No Circulante</b>		
a. Inversiones Financieras a Largo Plazo			a. Cuentas por Pagar a Largo Plazo		
b. Derechos a Recibir Efectivo o Equivalentes a Largo Plazo			b. Documentos por Pagar a Largo Plazo		
c. Bienes Inmuebles, Infraestructura y Construcciones en Proceso	44,360.5	44,360.5	c. Deuda Pública a Largo Plazo		
d. Bienes Muebles	15,331.3	15,143.9	d. Pasivos Diferidos a Largo Plazo		
e. Activos Intangibles			e. Fondos y Bienes de Terceros en Garantía y/o en Administración a Largo Plazo		
f. Depreciación, Deterioro y Amortización Acumulada de Bienes	-11,723.6	-7,108.8	f. Provisiones a Largo Plazo		
g. Activos Diferidos			<b>II.B. Total de Pasivos No Circulantes (II.B = a + b + c + d + e + f)</b>	<b>0.0</b>	<b>0.0</b>
h. Estimación por Pérdida o Deterioro de Activos no Circulantes			<b>II. Total del Pasivo (II = IIA + II.B)</b>	<b>5,239.4</b>	<b>8,254.1</b>
i. Otros Activos no Circulantes			<b>HACIENDA PÚBLICA/PATRIMONIO</b>		
<b>IB. Total de Activos No Circulantes (IB = a + b + c + d + e + f + g + h + i)</b>	<b>47,968.2</b>	<b>52,396.6</b>	<b>III.A. Hacienda Pública/Patrimonio Contribuido (III.A = a + b + c)</b>		
<b>I. Total del Activo (I = IA + IB)</b>	<b>48,229.3</b>	<b>53,323.0</b>	a. Aportaciones		
			b. Donaciones de Capital		
			c. Actualización de la Hacienda Pública/Patrimonio		
			<b>III.B. Hacienda Pública/Patrimonio Generado (III.B = a + b + c + d + e)</b>	<b>42,989.9</b>	<b>45,068.9</b>
			a. Resultados del Ejercicio (Ahorro/ Desahorro)	-2,079.0	-9,541.1
			b. Resultados de Ejercicios Anteriores	45,068.9	54,610.0
			c. Revaluos		
			d. Reservas		
			e. Rectificaciones de Resultados de Ejercicios Anteriores		
			<b>III.C. Exceso o Insuficiencia en la Actualización de la Hacienda Pública/Patrimonio (III.C=a+b)</b>	<b>0.0</b>	<b>0.0</b>
			a. Resultado por Posición Monetaria		
			b. Resultado por Tenencia de Activos no Monetarios		
			<b>III. Total Hacienda Pública/Patrimonio (III = III.A + III.B + III.C)</b>	<b>42,989.9</b>	<b>45,068.9</b>
			<b>IV. Total del Pasivo y Hacienda Pública/Patrimonio (IV = II + III)</b>	<b>48,229.3</b>	<b>53,323.0</b>

CUENTA PÚBLICA DEL GOBIERNO, ORGANISMOS AUXILIARES Y AUTÓNOMOS DEL ESTADO DE MÉXICO 2020

Universidad Politécnica de Atacomulco Informe Analítico de la Deuda Pública y Otros Pasivos - LDF Al 31 de Diciembre de 2019 y 2020							
Denominación de la Deuda Pública y Otros Pasivos (c)	Saldo al 31 de Diciembre de 2019 (d)	Disposiciones del Período (e)	Amortizaciones del Período (f)	Revaluaciones, Reclasificaciones y Otros Ajustes (g)	Saldo Final del Período (h) h=d+e-f+g	Pago de Intereses del Período (i)	Pago de Comisiones y demás Costos Asociados Durante el Período (j)
<b>1. Deuda Pública (1=A+B)</b>	0.0	0.0	0.0	0.0	0.0	0.0	
<b>A. Corto Plazo (A=a1+a2+a3)</b>	0.0	0.0	0.0	0.0	0.0	0.0	
a1) Instituciones de Crédito							
a2) Títulos y Valores							
a3) Arrendamientos Financieros							
<b>B. Largo Plazo (B=b1+b2+b3)</b>	0.0	0.0	0.0	0.0	0.0	0.0	
b1) Instituciones de Crédito							
b2) Títulos y Valores							
b3) Arrendamientos Financieros							
<b>2. Otros Pasivos</b>	8,254.1				5,239.4		
<b>3. Total de la Deuda Pública y Otros Pasivos (3=1+2)</b>	8,254.1	0.0	0.0	0.0	5,239.4		
<b>4. Deuda Contingente 1 (Informativo)</b>	0.0	0.0	0.0	0.0	0.0		
A. Deuda Contingente 1							
B. Deuda Contingente 2							
C. Deuda Contingente XX							
<b>5. Valor de Instrumentos Bono Cupón Cero 2 (Informativo)</b>	0.0	0.0	0.0	0.0	0.0		
A. Instrumento Bono Cupón Cero 1							
B. Instrumento Bono Cupón Cero 2							
C. Instrumento Bono Cupón Cero XX							

1 Se refiere a cualquier Financiamiento sin fuente o garantía de pago definida, que sea asumida de manera solidaria o subsidiaria por las Entidades Federativas con sus Municipios, organismos descentralizados y empresas de participación estatal mayoritaria y fideicomisos, locales o municipales, y por los Municipios con sus respectivos organismos descentralizados y empresas de participación municipal mayoritaria.

2 Se refiere al valor del Bono Cupón Cero que respalda el pago de los créditos asociados al mismo (Activo).

Obligaciones a Corto Plazo (k)	Monto Contratado (l)	Plazo Pactado (m)	Tasa de Interés (n)	Comisiones y Costos Relacionados (o)	Tasa Efectiva (p)
<b>6. Obligaciones a Corto Plazo (Informativo)</b>					
A. Crédito 1					
B. Crédito 2					
C. Crédito XX					

Universidad Politécnica de Atlacomulco Informe Analítico de Obligaciones Diferentes de Financiamientos Al 31 de Diciembre de 2020 (Miles de Pesos)										
Denominación de las Obligaciones Diferentes de Financiamiento (c)	Fecha del Contrato (d)	Fecha de Inicio de Operación del Proyecto (e)	Fecha de Vencimiento (f)	Monto de la Inversión Pactado (g)	Plazo Pactado (h)	Monto Promedio Mensual del Pago de la Contraprestación (i)	Monto Promedio Mensual del Pago de la Contraprestación Correspondiente al Pago de Inversión (j)	Monto Pagado de la Inversión al XX de XXXX de 20XX (k)	Monto Pagado de la Inversión Actualizado al XX de XXXX de 20XX (l)	Saldo Pendiente por Pagar de la Inversión al XX de XXXX de 20XX (m = g - l)
<b>A. Asociaciones Público Privadas (APP's)</b> <b>(A=a+b+c+d)</b>				0.0		0.0	0.0			0.0
a) APP 1										0.0
b) APP 2										0.0
c) APP 3										0.0
d) APP XX										0.0
<b>B. Otros Instrumentos (B=a+b+c+d)</b>				0.0		0.0	0.0			0.0
a) Otro Instrumento 1										0.0
b) Otro Instrumento 2										0.0
c) Otro Instrumento 3										0.0
d) Otro Instrumento XX										0.0
<b>C. Total de Obligaciones Diferentes de Financiamiento (C=A+B)</b>				0.0		0.0	0.0			0.0

CUENTA PÚBLICA DEL GOBIERNO, ORGANISMOS AUXILIARES Y AUTÓNOMOS DEL ESTADO DE MÉXICO 2020

Universidad Politécnica de Atlacomulco  
Balance Presupuestario  
Del 1 de Enero al 31 de Diciembre de 2020  
(Miles de Pesos)

Concepto	Estimado / Aprobado	Devengado	Recaudado / Pagado
<b>A. Ingresos Totales (A = A1+A2+A3)</b>	<b>22,299.6</b>	<b>25,443.4</b>	<b>25,443.4</b>
A1. Ingresos de Libre Disposición	22,299.6	21,196.7	21,196.7
A2. Transferencias Federales Etiquetadas		2,333.3	2,333.3
A3. Financiamiento Neto		1,913.4	1,913.4
<b>B. Egresos Presupuestarios<sup>1</sup> (B = B1+B2)</b>	<b>22,299.6</b>	<b>26,072.9</b>	<b>24,605.5</b>
B1. Gasto No Etiquetado (sin incluir Amortización de la Deuda Pública)	22,299.6	26,072.9	24,605.5
B2. Gasto Etiquetado (sin incluir Amortización de la Deuda Pública)			
<b>C. Remanentes del Ejercicio Anterior (C = C1 + C2)</b>	<b>0.0</b>	<b>0.0</b>	<b>0.0</b>
C1. Remanentes de Ingresos de Libre Disposición Aplicados en el Período			
C2. Remanentes de Transferencias Federales Etiquetadas Aplicados en el Período			
<b>I. Balance Presupuestario (I = A – B + C)</b>	<b>0.0</b>	<b>-629.5</b>	<b>837.9</b>
<b>II. Balance Presupuestario sin Financiamiento Neto (II = I - A3)</b>	<b>0.0</b>	<b>-2,542.9</b>	<b>-1,075.5</b>
<b>III. Balance Presupuestario sin Financiamiento Neto y sin Remanentes del Ejercicio Anterior (III= II - C)</b>	<b>0.0</b>	<b>-2,542.9</b>	<b>-1,075.5</b>

Concepto	Aprobado	Devengado	Pagado
<b>E. Intereses, Comisiones y Gastos de la Deuda (E = E1+E2)</b>	<b>0.0</b>	<b>0.0</b>	<b>0.0</b>
E1. Intereses, Comisiones y Gastos de la Deuda con Gasto No Etiquetado			
E2. Intereses, Comisiones y Gastos de la Deuda con Gasto Etiquetado			
<b>IV. Balance Primario (IV = III + E)</b>	<b>0.0</b>	<b>-2,542.9</b>	<b>-1,075.5</b>

Concepto	Estimado/ Aprobado	Devengado	Recaudado / Pagado
<b>F. Financiamiento (F = F1 + F2)</b>	<b>0.0</b>	<b>0.0</b>	<b>0.0</b>
F1. Financiamiento con Fuente de Pago de Ingresos de Libre Disposición			
F2. Financiamiento con Fuente de Pago de Transferencias Federales Etiquetadas			
<b>G. Amortización de la Deuda (G = G1 + G2)</b>	<b>0.0</b>	<b>0.0</b>	<b>0.0</b>
G1. Amortización de la Deuda Pública con Gasto No Etiquetado			
G2. Amortización de la Deuda Pública con Gasto Etiquetado			
<b>A3. Financiamiento Neto (A3 = F – G)</b>	<b>0.0</b>	<b>0.0</b>	<b>0.0</b>

Concepto	Estimado/ Aprobado	Devengado	Recaudado / Pagado
A1. Ingresos de Libre Disposición	22,299.6	21,196.7	21,196.7
<b>A3.1 Financiamiento Neto con Fuente de Pago de Ingresos de Libre Disposición (A3.1 = F1 – G1)</b>	<b>0.0</b>	<b>1,913.4</b>	<b>1,913.4</b>
F1. Financiamiento con Fuente de Pago de Ingresos de Libre Disposición		1,913.4	1,913.4
G1. Amortización de la Deuda Pública con Gasto No Etiquetado			
<b>B1. Gasto No Etiquetado (sin incluir Amortización de la Deuda Pública)</b>	<b>22,299.6</b>	<b>26,072.9</b>	<b>24,605.5</b>
C1. Remanentes de Ingresos de Libre Disposición Aplicados en el Período			
<b>V. Balance Presupuestario de Recursos Disponibles (V = A1 + A3.1 – B1 + C1)</b>	<b>0.0</b>	<b>-2,962.8</b>	<b>-1,495.4</b>
<b>VI. Balance Presupuestario de Recursos Disponibles sin Financiamiento Neto (VI = V – A3.1)</b>	<b>0.0</b>	<b>-4,876.2</b>	<b>-3,408.8</b>

Concepto	Estimado/ Aprobado	Devengado	Recaudado / Pagado
A2. Transferencias Federales Etiquetadas		2,333.3	2,333.3
<b>A3.2 Financiamiento Neto con Fuente de Pago de Transferencias Federales Etiquetadas (A3.2 = F2 – G2)</b>	<b>0.0</b>	<b>0.0</b>	<b>0.0</b>
F2. Financiamiento con Fuente de Pago de Transferencias Federales Etiquetadas			
G2. Amortización de la Deuda Pública con Gasto Etiquetado			
B2. Gasto Etiquetado (sin incluir Amortización de la Deuda Pública)	0.0	0.0	0.0
C2. Remanentes de Transferencias Federales Etiquetadas Aplicados en el Período			
<b>VII. Balance Presupuestario de Recursos Etiquetados (VII = A2 + A3.2 – B2 + C2)</b>	<b>0.0</b>	<b>2,333.3</b>	<b>2,333.3</b>
<b>VIII. Balance Presupuestario de Recursos Etiquetados sin Financiamiento Neto (VIII = VII – A3.2)</b>	<b>0.0</b>	<b>2,333.3</b>	<b>2,333.3</b>

Universidad Politécnica de Atacomulco  
Estado Analítico de Ingresos Detallado - LDF  
Del 1 de Enero al 31 de Diciembre de 2020  
(Miles de Pesos)

Concepto	Ingreso					Diferencia
	Estimado	Ampliaciones/ (Reducciones)	Modificado	Devengado	Recaudado	
<b>Ingresos de Libre Disposición</b>						
A. Impuestos			0.0			0.0
B. Cuotas y Aportaciones de Seguridad Social			0.0			0.0
C. Contribuciones de Mejoras			0.0			0.0
D. Derechos			0.0			0.0
E. Productos			0.0	0.1	0.1	-0.1
F. Aprovechamientos	0.0	0.0	0.0			0.0
G. Ingresos por Ventas de Bienes y Servicios	8,317.3	-8,060.1	257.2	258.8	258.8	-1.6
<b>H. Participaciones (H=h1+h2+h3+h4+h5+h6+h7+h8+h9+h10+h11)</b>	<b>0.0</b>	<b>0.0</b>	<b>0.0</b>	<b>0.0</b>	<b>0.0</b>	<b>0.0</b>
h1) Fondo General de Participaciones			0.0			0.0
h2) Fondo de Fomento Municipal			0.0			0.0
h3) Fondo de Fiscalización y Recaudación			0.0			0.0
h4) Fondo de Compensación			0.0			0.0
h5) Fondo de Extracción de Hidrocarburos			0.0			0.0
h6) Impuesto Especial Sobre Producción y Servicios			0.0			0.0
h7) 0.136% de la Recaudación Federal Participable			0.0			0.0
h8) 3.17% Sobre Extracción de Petróleo			0.0			0.0
h9) Gasolinas y Diésel			0.0			0.0
h10) Fondo del Impuesto Sobre la Renta			0.0			0.0
h11) Fondo de Estabilización de los Ingresos de las Entidades Federativas			0.0			0.0
I. Incentivos Derivados de la Colaboración Fiscal (I=i1+i2+i3+i4+i5)	0.0	0.0	0.0	0.0	0.0	0.0
i1) Tenencia o Uso de Vehículos			0.0			0.0
i2) Fondo de Compensación ISAN			0.0			0.0
i3) Impuesto Sobre Automóviles Nuevos			0.0			0.0
i4) Fondo de Compensación de Repecos-Intermedios			0.0			0.0
i5) Otros Incentivos Economicos			0.0			0.0
<b>J. Transferencias</b>	<b>13,982.3</b>	<b>9,194.2</b>	<b>23,176.5</b>	<b>20,937.8</b>	<b>20,937.8</b>	<b>2,238.7</b>
K. Convenios	0.0	0.0	0.0	0.0	0.0	0.0
k1) Otros Convenios y Subsidios			0.0			0.0
<b>L. Otros Ingresos de Libre Disposición (L=l1+l2)</b>	<b>0.0</b>	<b>0.0</b>	<b>0.0</b>	<b>0.0</b>	<b>0.0</b>	<b>0.0</b>
l1) Participaciones en Ingresos Locales			0.0			0.0
l2) Otros Ingresos de Libre Disposición			0.0			0.0
<b>I. Total de Ingresos de Libre Disposición (I=A+B+C+D+E+F+G+H+I+J+K+L)</b>	<b>22,299.6</b>	<b>1,134.1</b>	<b>23,433.7</b>	<b>21,196.7</b>	<b>21,196.7</b>	<b>2,237.0</b>
<b>Ingresos Excedentes de Ingresos de Libre Disposición</b>			<b>0.0</b>			<b>0.0</b>
<b>Transferencias Federales Etiquetadas</b>			<b>0.0</b>			<b>0.0</b>
<b>A. Aportaciones (A=a1+a2+a3+a4+a5+a6+a7+a8)</b>	<b>0.0</b>	<b>0.0</b>	<b>0.0</b>	<b>2,333.3</b>	<b>2,333.3</b>	<b>-2,333.3</b>
a1) Fondo de Aportaciones para la Nómina Educativa y Gasto Operativo			0.0			0.0
a2) Fondo de Aportaciones para los Servicios de Salud			0.0			0.0
a3) Fondo de Aportaciones para la Infraestructura Social			0.0			0.0
a4) Fondo de Aportaciones para el Fortalecimiento de los Municipios y de las Demarcaciones Territoriales del Distrito Federal			0.0			0.0
a5) Fondo de Aportaciones Múltiples			0.0	2,333.3	2,333.3	-2,333.3
a6) Fondo de Aportaciones para la Educación Tecnológica y de Adultos			0.0			0.0
a7) Fondo de Aportaciones para la Seguridad Pública de los Estados y del Distrito Federal			0.0			0.0
a8) Fondo de Aportaciones para el Fortalecimiento de las Entidades Federativas			0.0			0.0
<b>B. Convenios (B=b1+b2+b3+b4)</b>	<b>0.0</b>	<b>0.0</b>	<b>0.0</b>	<b>0.0</b>	<b>0.0</b>	<b>0.0</b>
b1) Convenios de Protección Social en Salud			0.0			0.0
b2) Convenios de Descentralización			0.0			0.0
b3) Convenios de Reasignación			0.0			0.0
b4) Otros Convenios y Subsidios			0.0			0.0
<b>C. Fondos Distintos de Aportaciones (C=c1+c2)</b>	<b>0.0</b>	<b>0.0</b>	<b>0.0</b>	<b>0.0</b>	<b>0.0</b>	<b>0.0</b>
c1) Fondo para Entidades Federativas y Municipios Productores de Hidrocarburos			0.0			0.0
c2) Fondo Minero			0.0			0.0
D. Transferencias, Subsidios y Subvenciones, y Pensiones y Jubilaciones			0.0			0.0
E. Otras Transferencias Federales Etiquetadas			0.0			0.0
<b>II. Total de Transferencias Federales Etiquetadas (II = A + B + C + D + E)</b>	<b>0.0</b>	<b>0.0</b>	<b>0.0</b>	<b>2,333.3</b>	<b>2,333.3</b>	<b>-2,333.3</b>
<b>III. Ingresos Derivados de Financiamientos (III = A)</b>	<b>0.0</b>	<b>4,928.1</b>	<b>4,928.1</b>	<b>1,913.4</b>	<b>1,913.4</b>	<b>3,014.7</b>
A. Ingresos Derivados de Financiamientos	0.0	4,928.1	4,928.1	1,913.4	1,913.4	3,014.7
<b>IV. Total de Ingresos (IV = I + II + III)</b>	<b>22,299.6</b>	<b>6,062.2</b>	<b>28,361.8</b>	<b>25,443.4</b>	<b>25,443.4</b>	<b>2,918.4</b>
<b>Datos Informativos</b>						
1. Ingresos Derivados de Financiamientos con Fuente de Pago de Ingresos de Libre Disposición			0.0			0.0
2. Ingresos Derivados de Financiamientos con Fuente de Pago de Transferencias Federales Etiquetadas			0.0			0.0
<b>3. Ingresos Derivados de Financiamientos (3 = 1 + 2)</b>	<b>0.0</b>	<b>0.0</b>	<b>0.0</b>	<b>0.0</b>	<b>0.0</b>	<b>0.0</b>

CUENTA PÚBLICA DEL GOBIERNO, ORGANISMOS AUXILIARES Y AUTÓNOMOS DEL ESTADO DE MÉXICO 2020

Universidad Politécnica de Atlacomulco Estado Analítico del Ejercicio del Presupuesto de Egresos Detallado Clasificación por Objeto del Gasto (Capítulo y Concepto) Del 1 de Enero al 31 de Diciembre de 2020 (Miles de Pesos)						
Concepto	Egresos					Subejercicio
	Aprobado	Ampliaciones/ (Reducciones)	Modificado	Devengado	Pagado	
<b>I. Gasto No Etiquetado (I=A+B+C+D+E+F+G+H+I)</b>	<b>22,299.6</b>	<b>6,062.2</b>	<b>28,361.8</b>	<b>26,072.9</b>	<b>24,605.5</b>	<b>2,288.9</b>
<b>A. Servicios Personales (A=a1+a2+a3+a4+a5+a6+a7)</b>	<b>12,665.4</b>	<b>4,531.8</b>	<b>17,197.2</b>	<b>17,197.2</b>	<b>16,647.0</b>	<b>0.0</b>
a1) Remuneraciones al Personal de Carácter Permanente	7,317.7	3,579.0	10,896.7	10,896.7	10,896.7	0.0
a2) Remuneraciones al Personal de Carácter Transitorio	0.0	0.0	0.0	0.0	0.0	0.0
a3) Remuneraciones Adicionales y Especiales	1,895.3	1,469.4	3,364.7	3,364.7	2,814.5	0.0
a4) Seguridad Social	2,745.9	-427.1	2,318.8	2,318.8	2,318.8	0.0
a5) Otras Prestaciones Sociales y Económicas	706.5	-89.5	617.0	617.0	617.0	0.0
a6) Previsiones	0.0	0.0	0.0	0.0	0.0	0.0
a7) Pago de Estímulos a Servidores Públicos	0.0	0.0	0.0	0.0	0.0	0.0
<b>B. Materiales y Suministros (B=b1+b2+b3+b4+b5+b6+b7+b8+b9)</b>	<b>3,064.6</b>	<b>-2,107.2</b>	<b>957.4</b>	<b>436.9</b>	<b>387.4</b>	<b>520.5</b>
b1) Materiales de Administración, Emisión de Documentos y Artículos Oficiales	387.9	13.9	401.8	160.1	114.5	241.7
b2) Alimentos y Utensilios	60.7	0.0	60.7	6.6	3.4	54.1
b3) Materias Primas y Materiales de Producción y Comercialización	0.0	0.0	0.0	0.0	0.0	0.0
b4) Materiales y Artículos de Construcción y de Reparación	107.6	-18.5	89.1	4.5	4.4	84.6
b5) Productos Químicos, Farmacéuticos y de Laboratorio	46.0	0.0	46.0	0.0	0.0	46.0
b6) Combustibles, Lubricantes y Aditivos	540.0	-363.0	177.0	177.0	177.0	0.0
b7) Vestuario, Blancos, Prendas de Protección y Artículos Deportivos	340.0	-250.3	89.7	70.7	70.7	19.0
b8) Materiales y Suministros Para Seguridad	0.0	0.0	0.0	0.0	0.0	0.0
b9) Herramientas, Refacciones y Accesorios Menores	1,582.4	-1,489.3	93.1	18.0	17.4	75.1
<b>C. Servicios Generales (C=c1+c2+c3+c4+c5+c6+c7+c8+c9)</b>	<b>6,569.6</b>	<b>-1,847.7</b>	<b>4,721.9</b>	<b>3,210.7</b>	<b>2,343.0</b>	<b>1,511.2</b>
c1) Servicios Básicos	880.1	-81.0	799.1	478.9	412.4	320.2
c2) Servicios de Arrendamiento	47.8	-33.7	14.1	0.0	0.0	14.1
c3) Servicios Profesionales, Científicos, Técnicos y Otros Servicios	1,140.8	190.7	1,331.5	1,062.8	527.0	268.7
c4) Servicios Financieros, Bancarios y Comerciales	177.1	39.5	216.6	173.9	93.3	42.7
c5) Servicios de Instalación, Reparación, Mantenimiento y Conservación	2,281.3	-1,520.0	761.3	676.2	579.6	85.1
c6) Servicios de Comunicación Social y Publicidad	97.5	-84.8	12.7	3.8	3.8	8.9
c7) Servicios de Traslado y Viáticos	86.7	-3.2	83.5	65.2	65.2	18.3
c8) Servicios Oficiales	37.0	-37.0	0.0	0.0	0.0	0.0
c9) Otros Servicios Generales	1,821.3	-318.2	1,503.1	749.9	661.7	753.2
<b>D. Transferencias, Asignaciones, Subsidios y Otras Ayudas (D=d1+d2+d3+d4+d5+d6+d7+d8+d9)</b>	<b>0.0</b>	<b>112.5</b>	<b>112.5</b>	<b>112.5</b>	<b>112.5</b>	<b>0.0</b>
d1) Transferencias Internas y Asignaciones al Sector Público	0.0	0.0	0.0	0.0	0.0	0.0
d2) Transferencias al Resto del Sector Público	0.0	0.0	0.0	0.0	0.0	0.0
d3) Subsidios y Subvenciones	0.0	0.0	0.0	0.0	0.0	0.0
d4) Ayudas Sociales	0.0	112.5	112.5	112.5	112.5	0.0
d5) Pensiones y Jubilaciones	0.0	0.0	0.0	0.0	0.0	0.0
d6) Transferencias a Fideicomisos, Mandatos y Otros Análogos	0.0	0.0	0.0	0.0	0.0	0.0
d7) Transferencias a la Seguridad Social	0.0	0.0	0.0	0.0	0.0	0.0
d8) Donativos	0.0	0.0	0.0	0.0	0.0	0.0
d9) Transferencias al Exterior	0.0	0.0	0.0	0.0	0.0	0.0
<b>E. Bienes Muebles, Inmuebles e Intangibles (E=e1+e2+e3+e4+e5+e6+e7+e8+e9)</b>	<b>0.0</b>	<b>444.7</b>	<b>444.7</b>	<b>187.5</b>	<b>187.5</b>	<b>257.2</b>
e1) Mobiliario y Equipo de Administración	0.0	2.4	2.4	0.0	0.0	2.4
e2) Mobiliario y Equipo Educativo y Recreativo	0.0	0.0	0.0	0.0	0.0	0.0
e3) Equipo e Instrumental Médico y de Laboratorio	0.0	0.0	0.0	0.0	0.0	0.0
e4) Vehículos y Equipo de Transporte	0.0	0.0	0.0	0.0	0.0	0.0
e5) Equipo de Defensa y Seguridad	0.0	0.0	0.0	0.0	0.0	0.0
e6) Maquinaria, Otros Equipos y Herramientas	0.0	442.3	442.3	187.5	187.5	254.8
e7) Activos Biológicos	0.0	0.0	0.0	0.0	0.0	0.0
e8) Bienes Inmuebles	0.0	0.0	0.0	0.0	0.0	0.0
e9) Activos Intangibles	0.0	0.0	0.0	0.0	0.0	0.0
<b>F. Inversión Pública (F=f1+f2+f3)</b>	<b>0.0</b>	<b>0.0</b>	<b>0.0</b>	<b>0.0</b>	<b>0.0</b>	<b>0.0</b>
f1) Obra Pública en Bienes de Dominio Público	0.0	0.0	0.0	0.0	0.0	0.0
f2) Obra Pública en Bienes Propios	0.0	0.0	0.0	0.0	0.0	0.0
f3) Proyectos Productivos y Acciones de Fomento	0.0	0.0	0.0	0.0	0.0	0.0
<b>G. Inversiones Financieras y Otras Provisiones (G=g1+g2+g3+g4+g5+g6+g7)</b>	<b>0.0</b>	<b>0.0</b>	<b>0.0</b>	<b>0.0</b>	<b>0.0</b>	<b>0.0</b>
g1) Inversiones Para el Fomento de Actividades Productivas	0.0	0.0	0.0	0.0	0.0	0.0
g2) Acciones y Participaciones de Capital	0.0	0.0	0.0	0.0	0.0	0.0
g3) Compra de Títulos y Valores	0.0	0.0	0.0	0.0	0.0	0.0
g4) Concesión de Préstamos	0.0	0.0	0.0	0.0	0.0	0.0
g5) Inversiones en Fideicomisos, Mandatos y Otros Análogos	0.0	0.0	0.0	0.0	0.0	0.0
Fideicomiso de Desastres Naturales (Informativo)	0.0	0.0	0.0	0.0	0.0	0.0
g6) Otras Inversiones Financieras	0.0	0.0	0.0	0.0	0.0	0.0
g7) Provisiones para Contingencias y Otras Erogaciones Especiales	0.0	0.0	0.0	0.0	0.0	0.0
<b>H. Participaciones y Aportaciones (H=h1+h2+h3)</b>	<b>0.0</b>	<b>0.0</b>	<b>0.0</b>	<b>0.0</b>	<b>0.0</b>	<b>0.0</b>
h1) Participaciones	0.0	0.0	0.0	0.0	0.0	0.0
h2) Aportaciones	0.0	0.0	0.0	0.0	0.0	0.0
h3) Convenios	0.0	0.0	0.0	0.0	0.0	0.0
<b>I. Deuda Pública (I=i1+i2+i3+i4+i5+i6+i7)</b>	<b>0.0</b>	<b>4,928.1</b>	<b>4,928.1</b>	<b>4,928.1</b>	<b>4,928.1</b>	<b>0.0</b>
i1) Amortización de la Deuda Pública	0.0	0.0	0.0	0.0	0.0	0.0
i2) Intereses de la Deuda Pública	0.0	0.0	0.0	0.0	0.0	0.0
i3) Comisiones de la Deuda Pública	0.0	0.0	0.0	0.0	0.0	0.0
i4) Gastos de la Deuda Pública	0.0	0.0	0.0	0.0	0.0	0.0
i5) Costo por Coberturas	0.0	0.0	0.0	0.0	0.0	0.0
i6) Apoyos Financieros	0.0	0.0	0.0	0.0	0.0	0.0
<b>I7) Adeudos de Ejercicios Fiscales Anteriores (ADEFAS)</b>	<b>0.0</b>	<b>4,928.1</b>	<b>4,928.1</b>	<b>4,928.1</b>	<b>4,928.1</b>	<b>0.0</b>

U P A

Concepto	Egresos					Subejercicio
	Aprobado	Ampliaciones/ (Reducciones)	Modificado	Devengado	Pagado	
<b>II. Gasto Etiquetado (II=A+B+C+D+E+F+G+H+I)</b>	0.0	0.0	0.0	0.0	0.0	0.0
<b>A. Servicios Personales (A=a1+a2+a3+a4+a5+a6+a7)</b>	0.0	0.0	0.0	0.0	0.0	0.0
a1) Remuneraciones al Personal de Carácter Permanente			0.0	0.0		0.0
a2) Remuneraciones al Personal de Carácter Transitorio			0.0	0.0		0.0
a3) Remuneraciones Adicionales y Especiales			0.0	0.0		0.0
a4) Seguridad Social			0.0	0.0		0.0
a5) Otras Prestaciones Sociales y Económicas			0.0	0.0		0.0
a6) Previsiones			0.0	0.0		0.0
a7) Pago de Estímulos a Servidores Públicos			0.0	0.0		0.0
<b>B. Materiales y Suministros (B=b1+b2+b3+b4+b5+b6+b7+b8+b9)</b>	0.0	0.0	0.0	0.0	0.0	0.0
b1) Materiales de Administración, Emisión de Documentos y Artículos Oficiales			0.0	0.0		0.0
b2) Alimentos y Utensilios			0.0	0.0		0.0
b3) Materias Primas y Materiales de Producción y Comercialización			0.0	0.0		0.0
b4) Materiales y Artículos de Construcción y de Reparación			0.0	0.0		0.0
b5) Productos Químicos, Farmacéuticos y de Laboratorio			0.0	0.0		0.0
b6) Combustibles, Lubricantes y Aditivos			0.0	0.0		0.0
b7) Vestuario, Blancos, Prendas de Protección y Artículos Deportivos			0.0	0.0		0.0
b8) Materiales y Suministros Para Seguridad			0.0	0.0		0.0
b9) Herramientas, Refacciones y Accesorios Menores			0.0	0.0		0.0
<b>C. Servicios Generales (C=c1+c2+c3+c4+c5+c6+c7+c8+c9)</b>	0.0	0.0	0.0	0.0	0.0	0.0
c1) Servicios Básicos			0.0	0.0		0.0
c2) Servicios de Arrendamiento			0.0	0.0		0.0
c3) Servicios Profesionales, Científicos, Técnicos y Otros Servicios			0.0	0.0		0.0
c4) Servicios Financieros, Bancarios y Comerciales			0.0	0.0		0.0
c5) Servicios de Instalación, Reparación, Mantenimiento y Conservación			0.0	0.0		0.0
c6) Servicios de Comunicación Social y Publicidad			0.0	0.0		0.0
c7) Servicios de Traslado y Viáticos			0.0	0.0		0.0
c8) Servicios Oficiales			0.0	0.0		0.0
c9) Otros Servicios Generales			0.0	0.0		0.0
<b>D. Transferencias, Asignaciones, Subsidios y Otras Ayudas (D=d1+d2+d3+d4+d5+d6+d7+d8+d9)</b>	0.0	0.0	0.0	0.0	0.0	0.0
d1) Transferencias Internas y Asignaciones al Sector Público			0.0	0.0		0.0
d2) Transferencias al Resto del Sector Público			0.0	0.0		0.0
d3) Subsidios y Subvenciones			0.0	0.0		0.0
d4) Ayudas Sociales			0.0	0.0		0.0
d5) Pensiones y Jubilaciones			0.0	0.0		0.0
d6) Transferencias a Fideicomisos, Mandatos y Otros Análogos			0.0	0.0		0.0
d7) Transferencias a la Seguridad Social			0.0	0.0		0.0
d8) Donativos			0.0	0.0		0.0
d9) Transferencias al Exterior			0.0	0.0		0.0
<b>E. Bienes Muebles, Inmuebles e Intangibles (E=e1+e2+e3+e4+e5+e6+e7+e8+e9)</b>	0.0	0.0	0.0	0.0	0.0	0.0
e1) Mobiliario y Equipo de Administración			0.0	0.0		0.0
e2) Mobiliario y Equipo Educativo y Recreativo			0.0	0.0		0.0
e3) Equipo e Instrumental Médico y de Laboratorio			0.0	0.0		0.0
e4) Vehículos y Equipo de Transporte			0.0	0.0		0.0
e5) Equipo de Defensa y Seguridad			0.0	0.0		0.0
e6) Maquinaria, Otros Equipos y Herramientas			0.0	0.0		0.0
e7) Activos Biológicos			0.0	0.0		0.0
e8) Bienes Inmuebles			0.0	0.0		0.0
e9) Activos Intangibles			0.0	0.0		0.0
<b>F. Inversión Pública (F=f1+f2+f3)</b>	0.0	0.0	0.0	0.0	0.0	0.0
f1) Obra Pública en Bienes de Dominio Público			0.0	0.0		0.0
f2) Obra Pública en Bienes Propios			0.0	0.0		0.0
f3) Proyectos Productivos y Acciones de Fomento			0.0	0.0		0.0
<b>G. Inversiones Financieras y Otras Provisiones (G=g1+g2+g3+g4+g5+g6+g7)</b>	0.0	0.0	0.0	0.0	0.0	0.0
g1) Inversiones Para el Fomento de Actividades Productivas			0.0	0.0		0.0
g2) Acciones y Participaciones de Capital			0.0	0.0		0.0
g3) Compra de Títulos y Valores			0.0	0.0		0.0
g4) Concesión de Préstamos			0.0	0.0		0.0
g5) Inversiones en Fideicomisos, Mandatos y Otros Análogos			0.0	0.0		0.0
Fideicomiso de Desastres Naturales (Informativo)			0.0	0.0		0.0
g6) Otras Inversiones Financieras			0.0	0.0		0.0
g7) Provisiones para Contingencias y Otras Erogaciones Especiales			0.0	0.0		0.0
<b>H. Participaciones y Aportaciones (H=h1+h2+h3)</b>	0.0	0.0	0.0	0.0	0.0	0.0
h1) Participaciones			0.0	0.0		0.0
h2) Aportaciones			0.0	0.0		0.0
h3) Convenios			0.0	0.0		0.0
<b>I. Deuda Pública (I=i1+i2+i3+i4+i5+i6+i7)</b>	0.0	0.0	0.0	0.0	0.0	0.0
i1) Amortización de la Deuda Pública			0.0	0.0		0.0
i2) Intereses de la Deuda Pública			0.0	0.0		0.0
i3) Comisiones de la Deuda Pública			0.0	0.0		0.0
i4) Gastos de la Deuda Pública			0.0	0.0		0.0
i5) Costo por Coberturas			0.0	0.0		0.0
i6) Apoyos Financieros			0.0	0.0		0.0
i7) Adeudos de Ejercicios Fiscales Anteriores (ADEFAS)			0.0	0.0		0.0
<b>III. Total de Egresos (II = I + II)</b>	22,299.6	6,062.2	28,361.8	26,072.9	24,605.5	2,288.9

Universidad Politécnica de Atzacmulco Estado Analítico del Ejercicio del Presupuesto de Egresos Detallado Clasificación Administrativa Del 1 de Enero al 31 de Diciembre de 2020 (Miles de Pesos)						
Concepto (c)	Egresos					Subejercicio
	Aprobado	Ampliaciones/ (Reducciones)	Modificado	Devengado	Pagado	
<b>I. Gasto No Etiquetado (I=A+B+C+D+E+F+G+H)</b>	22,299.6	6,062.2	28,361.8	26,072.9	24,605.5	2,288.9
210C42 Universidad Politécnica de Atzacmulco	22,299.6	6,062.2	28,361.8	26,072.9	24,605.5	2,288.9
<b>II. Gasto Etiquetado (II=A+B+C+D+E+F+G+H)</b>	0.0	0.0	0.0	0.0	0.0	0.0
Nombre del Ente Público (CLAVE)			0.0			0.0
<b>III. Total de Egresos (III = I + II)</b>	22,299.6	6,062.2	28,361.8	26,072.9	24,605.5	2,288.9



Universidad Politécnica de Atlacomulco Estado Analítico del Ejercicio del Presupuesto de Egresos Detallado Clasificación Funcional (Finalidad y Función) Del 1 de Enero al 31 de Diciembre de 2020 (Miles de Pesos)						
Concepto (c)	Egresos					Subejercicio (e)
	Aprobado (d)	Ampliaciones/ (Reducciones)	Modificado	Devengado	Pagado	
<b>I. Gasto No Etiquetado (I=A+B+C+D)</b>	<b>22,299.6</b>	<b>6,062.2</b>	<b>28,361.8</b>	<b>26,072.9</b>	<b>24,605.5</b>	<b>2,288.9</b>
<b>A. Gobierno (A=a1+a2+a3+a4+a5+a6+a7+a8)</b>	<b>0.0</b>	<b>0.0</b>	<b>0.0</b>	<b>0.0</b>	<b>0.0</b>	<b>0.0</b>
a1) Legislación			0.0			0.0
a2) Justicia			0.0			0.0
a3) Coordinación de la Política de Gobierno			0.0			0.0
a4) Relaciones Exteriores			0.0			0.0
a5) Asuntos Financieros y Hacendarios			0.0			0.0
a6) Seguridad Nacional			0.0			0.0
a7) Asuntos de Orden Público y de Seguridad Interior			0.0			0.0
a8) Otros Servicios Generales			0.0			0.0
<b>B. Desarrollo Social (B=b1+b2+b3+b4+b5+b6+b7)</b>	<b>22,299.6</b>	<b>1,134.1</b>	<b>23,433.7</b>	<b>21,144.8</b>	<b>19,677.4</b>	<b>2,288.9</b>
b1) Protección Ambiental			0.0			0.0
b2) Vivienda y Servicios a la Comunidad			0.0			0.0
b3) Salud			0.0			0.0
b4) Recreación, Cultura y Otras Manifestaciones Sociales			0.0			0.0
b5) Educación	22,299.6	1,134.1	23,433.7	21,144.8	19,677.4	2,288.9
b6) Protección Social			0.0			0.0
b7) Otros Asuntos Sociales			0.0			0.0
<b>C. Desarrollo Económico (C=c1+c2+c3+c4+c5+c6+c7+c8+c9)</b>	<b>0.0</b>	<b>0.0</b>	<b>0.0</b>	<b>0.0</b>	<b>0.0</b>	<b>0.0</b>
c1) Asuntos Económicos, Comerciales y Laborales en General			0.0			0.0
c2) Agropecuaria, Silvicultura, Pesca y Caza			0.0			0.0
c3) Combustibles y Energía			0.0			0.0
c4) Minería, Manufacturas y Construcción			0.0			0.0
c5) Transporte			0.0			0.0
c6) Comunicaciones			0.0			0.0
c7) Turismo			0.0			0.0
c8) Ciencia, Tecnología e Innovación			0.0			0.0
c9) Otras Industrias y Otros Asuntos Económicos			0.0			0.0
<b>D. Otras No Clasificadas en Funciones Anteriores (D=d1+d2+d3+d4)</b>	<b>0.0</b>	<b>4,928.1</b>	<b>4,928.1</b>	<b>4,928.1</b>	<b>4,928.1</b>	<b>0.0</b>
d1) Transacciones de la Deuda Pública / Costo Financiero de la Deuda			0.0			0.0
d2) Transferencias, Participaciones y Aportaciones Entre Diferentes Niveles y Órdenes de Gobierno			0.0			0.0
d3) Saneamiento del Sistema Financiero			0.0			0.0
d4) Adeudos de Ejercicios Fiscales Anteriores		4,928.1	4,928.1	4,928.1	4,928.1	0.0
<b>II. Gasto Etiquetado (II=A+B+C+D)</b>	<b>0.0</b>	<b>0.0</b>	<b>0.0</b>	<b>0.0</b>	<b>0.0</b>	<b>0.0</b>
<b>A. Gobierno (A=a1+a2+a3+a4+a5+a6+a7+a8)</b>	<b>0.0</b>	<b>0.0</b>	<b>0.0</b>	<b>0.0</b>	<b>0.0</b>	<b>0.0</b>
a1) Legislación			0.0			0.0
a2) Justicia			0.0			0.0
a3) Coordinación de la Política de Gobierno			0.0			0.0
a4) Relaciones Exteriores			0.0			0.0
a5) Asuntos Financieros y Hacendarios			0.0			0.0
a6) Seguridad Nacional			0.0			0.0
a7) Asuntos de Orden Público y de Seguridad Interior			0.0			0.0
a8) Otros Servicios Generales			0.0			0.0
<b>B. Desarrollo Social (B=b1+b2+b3+b4+b5+b6+b7)</b>	<b>0.0</b>	<b>0.0</b>	<b>0.0</b>	<b>0.0</b>	<b>0.0</b>	<b>0.0</b>
b1) Protección Ambiental			0.0			0.0
b2) Vivienda y Servicios a la Comunidad			0.0			0.0
b3) Salud			0.0			0.0
b4) Recreación, Cultura y Otras Manifestaciones Sociales			0.0			0.0
b5) Educación			0.0			0.0
b6) Protección Social			0.0			0.0
b7) Otros Asuntos Sociales			0.0			0.0
<b>C. Desarrollo Económico (C=c1+c2+c3+c4+c5+c6+c7+c8+c9)</b>	<b>0.0</b>	<b>0.0</b>	<b>0.0</b>	<b>0.0</b>	<b>0.0</b>	<b>0.0</b>
c1) Asuntos Económicos, Comerciales y Laborales en General			0.0			0.0
c2) Agropecuaria, Silvicultura, Pesca y Caza			0.0			0.0
c3) Combustibles y Energía			0.0			0.0
c4) Minería, Manufacturas y Construcción			0.0			0.0
c5) Transporte			0.0			0.0
c6) Comunicaciones			0.0			0.0
c7) Turismo			0.0			0.0
c8) Ciencia, Tecnología e Innovación			0.0			0.0
c9) Otras Industrias y Otros Asuntos Económicos			0.0			0.0
<b>D. Otras No Clasificadas en Funciones Anteriores (D=d1+d2+d3+d4)</b>	<b>0.0</b>	<b>0.0</b>	<b>0.0</b>	<b>0.0</b>	<b>0.0</b>	<b>0.0</b>
d1) Transacciones de la Deuda Pública / Costo Financiero de la Deuda			0.0			0.0
d2) Transferencias, Participaciones y Aportaciones Entre Diferentes Niveles y Órdenes de Gobierno			0.0			0.0
d3) Saneamiento del Sistema Financiero			0.0			0.0
d4) Adeudos de Ejercicios Fiscales Anteriores			0.0			0.0
<b>III. Total de Egresos (III = I + II)</b>	<b>22,299.6</b>	<b>6,062.2</b>	<b>28,361.8</b>	<b>26,072.9</b>	<b>24,605.5</b>	<b>2,288.9</b>

**Universidad Politécnica de Atacomulco**  
**Estado Analítico del Ejercicio del Presupuesto de Egresos Detallado**  
**Clasificación de Servicios Personales por Categoría**  
**Del 1 de Enero al 31 de Diciembre de 2020**  
**(Miles de Pesos)**

Concepto (c)	Egresos					Subejercicio
	Aprobado	Ampliaciones/ (Reducciones)	Modificado	Devengado	Pagado	
<b>I. Gasto No Etiquetado (I=A+B+C+D+E+F)</b>	<b>12,665.4</b>	<b>4,531.8</b>	<b>17,197.2</b>	<b>17,197.2</b>	<b>16,647.0</b>	<b>0.0</b>
A. Personal Administrativo y de Servicio Público	12,665.4	4,531.8	17,197.2	17,197.2	16,647.0	0.0
B. Magisterio			0.0			0.0
<b>C. Servicios de Salud (C=c1+c2)</b>	<b>0.0</b>	<b>0.0</b>	<b>0.0</b>	<b>0.0</b>	<b>0.0</b>	<b>0.0</b>
c1) Personal Administrativo			0.0			0.0
c2) Personal Médico, Paramédico y afín			0.0			0.0
D. Seguridad Pública			0.0			0.0
<b>E. Gastos asociados a la implementación de nuevas leyes federales o reformas a las mismas (E = e1 + e2)</b>	<b>0.0</b>	<b>0.0</b>	<b>0.0</b>	<b>0.0</b>	<b>0.0</b>	<b>0.0</b>
e1) Nombre del Programa o Ley 1			0.0			0.0
e2) Nombre del Programa o Ley 2			0.0			0.0
F. Sentencias laborales definitivas			0.0			0.0
<b>II. Gasto Etiquetado (II=A+B+C+D+E+F)</b>	<b>0.0</b>	<b>0.0</b>	<b>0.0</b>	<b>0.0</b>	<b>0.0</b>	<b>0.0</b>
A. Personal Administrativo y de Servicio Público			0.0			0.0
B. Magisterio			0.0			0.0
<b>C. Servicios de Salud (C=c1+c2)</b>	<b>0.0</b>	<b>0.0</b>	<b>0.0</b>	<b>0.0</b>	<b>0.0</b>	<b>0.0</b>
c1) Personal Administrativo			0.0			0.0
c2) Personal Médico, Paramédico y afín			0.0			0.0
D. Seguridad Pública			0.0			0.0
<b>E. Gastos asociados a la implementación de nuevas leyes federales o reformas a las mismas (E = e1 + e2)</b>	<b>0.0</b>	<b>0.0</b>	<b>0.0</b>	<b>0.0</b>	<b>0.0</b>	<b>0.0</b>
e1) Nombre del Programa o Ley 1			0.0			0.0
e2) Nombre del Programa o Ley 2			0.0			0.0
F. Sentencias laborales definitivas			0.0			0.0
<b>III. Total del Gasto en Servicios Personales (III = I + II)</b>	<b>12,665.4</b>	<b>4,531.8</b>	<b>17,197.2</b>	<b>17,197.2</b>	<b>16,647.0</b>	<b>0.0</b>