

UNIVERSIDAD POLITÉCNICA  
DE OTZOLOTEPEC  
UPOTEC



CONTENIDO		PÁGINA
I.	INFORMACIÓN CONTABLE	
	ESTADO DE SITUACIÓN FINANCIERA	5
	ESTADO DE ACTIVIDADES	6
	ESTADO DE VARIACIÓN EN LA HACIENDA PÚBLICA	7
	ESTADO DE CAMBIOS EN LA SITUACIÓN FINANCIERA	8
	ESTADO DE FLUJOS DE EFECTIVO	9
	ESTADO ANALÍTICO DEL ACTIVO	10
	ESTADO ANALÍTICO DE LA DEUDA Y OTROS PASIVOS	11
	NOTAS A LOS ESTADOS FINANCIEROS	12
II.	INFORMACIÓN PRESUPUESTARIA	29
III.	INFORMACIÓN PROGRAMÁTICA	43
IV.	ANEXOS ESTABLECIDOS EN DIFERENTES ORDENAMIENTOS	57
V.	FORMATOS PARA EL CUMPLIMIENTO DE LA LEY DE DISCIPLINA FINANCIERA DE LAS ENTIDADES FEDERATIVAS Y LOS MUNICIPIOS	61



UPOTEC

Universidad Politécnica de Otzolotepec  
Estado de Situación Financiera  
Al 31 de Diciembre de 2020 y 2019  
(Miles de Pesos)

Concepto	Año		Concepto	Año	
	2020	2019		2020	2019
<b>ACTIVO</b>			<b>PASIVO</b>		
<i>Activo Circulante</i>			<i>Pasivo Circulante</i>		
Efectivo y Equivalentes	19,373.3	15,149.0	Cuentas por Pagar a Corto Plazo	4,393.7	797.0
Derechos a Recibir Efectivo o Equivalentes	42.7	45.0	Documentos por Pagar a Corto Plazo		
Derechos a Recibir Bienes o Servicios			Porción a Corto Plazo de la Deuda Pública a Largo Plazo		
Inventarios	.0	138.6	Títulos y Valores a Corto Plazo		
Almacenes			Pasivos Diferidos a Corto Plazo		
Estimación por Pérdida o Deterioro de Activos Circulantes			Fondos y Bienes de Terceros en Garantía y/o Administración a Corto Plazo		
Otros Activos Circulantes			Provisiones a Corto Plazo		
			Otros Pasivos a Corto Plazo		
<b>Total de Activos Circulantes</b>	<b>19,416.0</b>	<b>15,332.6</b>	<b>Total de Pasivos Circulantes</b>	<b>4,393.7</b>	<b>797.0</b>
<i>Activo No Circulante</i>			<i>Pasivo No Circulante</i>		
Inversiones Financieras a Largo Plazo			Cuentas por Pagar a Largo Plazo		
Derechos a Recibir Efectivo o Equivalentes a Largo Plazo			Documentos por Pagar a Largo Plazo		
Bienes Inmuebles, Infraestructura y Construcciones en Proceso	46,730.9	46,592.3	Deuda Pública a Largo Plazo		
Bienes Muebles	32,979.1	31,787.9	Pasivos Diferidos a Largo Plazo		
Activos Intangibles			Fondos y Bienes de Terceros en Garantía y/o en Administración a Largo Plazo		
Depreciación, Deterioro y Amortización Acumulada de Bienes	-14,160.2	-10,700.1	Provisiones a Largo Plazo		
Activos Diferidos	.0	2.4			
Estimación por Pérdida o Deterioro de Activos no Circulantes			<b>Total de Pasivos No Circulantes</b>	<b>.0</b>	<b>.0</b>
Otros Activos no Circulantes					
<b>Total de Activos No Circulantes</b>	<b>65,549.8</b>	<b>67,682.5</b>	<b>Total del Pasivo</b>	<b>4,393.7</b>	<b>797.0</b>
<b>Total del Activo</b>	<b>84,965.8</b>	<b>83,015.1</b>	<b>HACIENDA PÚBLICA/ PATRIMONIO</b>		
			<i>Hacienda Pública/Patrimonio Contribuido</i>	.0	.0
			Aportaciones		
			Donaciones de Capital		
			Actualización de la Hacienda Pública / Patrimonio		
			<b>Hacienda Pública/Patrimonio Generado</b>	<b>80,572.1</b>	<b>82,218.1</b>
			Resultados del Ejercicio (Ahorro / Desahorro)	2,003.0	-96.1
			Resultados de Ejercicios Anteriores	78,569.1	82,314.2
			Revalúos		
			Reservas		
			Rectificaciones de Resultados de Ejercicios Anteriores		
			<b>Exceso o Insuficiencia en la Actualización de la Hacienda Pública/Patrimonio</b>	<b>.0</b>	<b>.0</b>
			Resultado por Posición Monetaria		
			Resultado por Tenencia de Activos no Monetarios		
			<b>Total Hacienda Pública/ Patrimonio</b>	<b>80,572.1</b>	<b>82,218.1</b>
			<b>Total del Pasivo y Hacienda Pública / Patrimonio</b>	<b>84,965.8</b>	<b>83,015.1</b>

Universidad Politécnica de Ocotlán  
Estado de Actividades  
Del 1 de Enero al 31 de Diciembre de 2020 y 2019  
( Miles de Pesos )

Concepto	2020	2019
<b>INGRESOS Y OTROS BENEFICIOS</b>		
<b>Ingresos de la Gestión</b>	.0	.0
Impuestos		
Cuotas y Aportaciones de Seguridad Social		
Contribuciones de Mejoras		
Derechos		
Productos		
Aprovechamientos		
Ingresos por Venta de Bienes y Prestación de Servicios		
<b>Participaciones, Aportaciones, Convenios Incentivos Derivados de la Colaboración Fiscal, Fondos Distintos de Aportaciones, Transferencias, Asignaciones, Subsidios y Subvenciones y Pensiones y Jubilaciones</b>	<b>29,290.4</b>	<b>26,304.4</b>
Participaciones, Aportaciones, Convenios, Incentivos Derivados de la Colaboración Fiscal y Fondos Distintos de Aportaciones Transferencia, Asignaciones, Subsidios y Subvenciones y Pensiones y Jubilaciones	29,290.4	26,304.4
<b>Otros Ingresos y Beneficios</b>	<b>222.2</b>	<b>117.9</b>
Ingresos Financieros	168.6	117.0
Incremento por Variación de Inventarios		
Disminución del Exceso de Estimaciones por Pérdida o Deterioro u Obsolescencia		
Disminución del Exceso de Provisiones		
Otros Ingresos y Beneficios Varios	53.6	.9
<b>Total de Ingresos y Otros Beneficios</b>	<b>29,512.6</b>	<b>26,422.3</b>
<b>GASTOS Y OTRAS PÉRDIDAS</b>		
<b>Gastos de Funcionamiento</b>	<b>19,536.9</b>	<b>18,318.0</b>
Servicios Personales	14,613.4	13,231.5
Materiales y Suministros	1,817.8	2,219.5
Servicios Generales	3,105.7	2,867.0
<b>Transferencia, Asignaciones, Subsidios y Otras Ayudas</b>	<b>.0</b>	<b>15.8</b>
Transferencias Internas y Asignaciones al Sector Público		
Transferencias al Resto del Sector Público		
Subsidios y Subvenciones		
Ayudas Sociales		15.8
Pensiones y Jubilaciones		
Transferencias a Fideicomisos, Mandatos y Contratos Análogos		
Transferencias a la Seguridad Social		
Donativos		
Transferencias al Exterior		
<b>Participaciones y Aportaciones</b>	<b>.0</b>	<b>.0</b>
Participaciones		
Aportaciones		
Convenios		
<b>Intereses, Comisiones y Otros Gastos de la Deuda Pública</b>	<b>.0</b>	<b>.0</b>
Intereses de la Deuda Pública		
Comisiones de la Deuda Pública		
Gastos de la Deuda Pública		
Costo por Coberturas		
Apoyos Financieros		
<b>Otros Gastos y Pérdidas Extraordinarias</b>	<b>3,460.0</b>	<b>8,005.5</b>
Estimaciones, Depreciaciones, Deterioros, Obsolescencia y Amortizaciones	3,460.0	3,552.1
Provisiones		
Disminución de Inventarios		
Aumento por Insuficiencia de Estimaciones por Pérdida o Deterioro y Obsolescencia		
Aumento por Insuficiencia de Provisiones		
Otros Gastos		4,453.4
<b>Inversión Pública</b>	<b>4,512.7</b>	<b>179.1</b>
Inversión Pública no Capitalizable	4,512.7	179.1
<b>Total de Gastos y Otras Pérdidas</b>	<b>27,509.6</b>	<b>26,518.4</b>
<b>Resultados del Ejercicio (Ahorro/Desahorro)</b>	<b>2,003.0</b>	<b>-96.1</b>

Universidad Politécnica de Oztolotepec Estado de Variación en la Hacienda Pública Del 1 de Enero al 31 de Diciembre 2020 y 2019					
Concepto	Hacienda Pública / Patrimonio Contribuido	Hacienda Pública / Patrimonio Generado de Ejercicios Anteriores	Hacienda Pública / Patrimonio Generado del Ejercicio	Exceso o Insuficiencia en la Actualización de la Hacienda Pública / Patrimonio	Total
<b>Hacienda Pública / Patrimonio Contribuido Neto de 2019</b>	0.0	61,533.1	9,380.1		70,913.2
Aportaciones					0.0
Donaciones de Capital					0.0
Actualización de la Hacienda Pública/Patrimonio					0.0
<b>Hacienda Pública / Patrimonio Generado Neto de 2019</b>		20,781.1	-96.1	0.0	20,685.0
Resultados del Ejercicio (Ahorro/Desahorro)			-96.1		-96.1
Resultados de Ejercicios Anteriores		20,781.1			20,781.1
Revalúos					0.0
Reservas					0.0
Rectificaciones de Resultados de Ejercicios Anteriores					0.0
<b>Exceso o Insuficiencia en la Actualización de la Hacienda Pública / Patrimonio Neto de 2019</b>				0.0	0.0
Resultado por Posición Monetaria					0.0
Resultado por Tenencia de Activos no Monetarios					0.0
<b>Hacienda Pública / Patrimonio Neto Final de 2019</b>	0.0	82,314.2	-96.1	0.0	82,218.1
<b>Cambios en la Hacienda Pública / Patrimonio Contribuido Neto de 2020</b>	0.0				0.0
Aportaciones					0.0
Donaciones de Capital					0.0
Actualización de la Hacienda Pública/Patrimonio					0.0
<b>Variaciones de la Hacienda Pública / Patrimonio Generado Neto de 2020</b>		-3,745.1	2,099.1		-1,646.0
Resultados del Ejercicio (Ahorro/Desahorro)			2,003.0		2,003.0
Resultados de Ejercicios Anteriores		-3,745.1	96.1		-3,649.0
Revalúos					0.0
Reservas					0.0
Rectificaciones de Resultados de Ejercicios Anteriores					0.0
<b>Cambios en el Exceso o Insuficiencia en la Actualización de la Hacienda Pública / Patrimonio Neto de 2020</b>				0.0	0.0
Resultado por Posición Monetaria					0.0
Resultado por Tenencia de Activos no Monetarios					0.0
<b>Hacienda Pública / Patrimonio Neto Final de 2020</b>	0.0	78,569.1	2,003.0	0.0	80,572.1

**Universidad Politécnica de Ocotlán**  
**Estado de Cambios en la Situación Financiera**  
**Del 1 de Enero al 31 de Diciembre de 2020**  
**(Miles de pesos)**

Concepto	Origen	Aplicación
<b>ACTIVO</b>	<b>3,603.4</b>	<b>5,554.1</b>
<b>Activo Circulante</b>	<b>140.9</b>	<b>4,224.3</b>
Efectivo y Equivalentes		4,224.3
Derechos a Recibir Efectivo o Equivalentes	2.3	
Derechos a Recibir Bienes o Servicios		
Inventarios	138.6	
Almacenes		
Estimación por Pérdida o Deterioro de Activos Circulantes		
Otros Activos Circulantes		
<b>Activo No circulante</b>	<b>3,462.5</b>	<b>1,329.8</b>
Inversiones Financieras a Largo Plazo		
Derechos a Recibir Efectivo o Equivalentes a Largo Plazo		
Bienes Inmuebles, Infraestructura y Construcciones en Proceso		138.6
Bienes Muebles		1,191.2
Activos Intangibles		
Depreciación, Deterioro y Amortización Acumulada de Bienes	3,460.1	
Activos Diferidos	2.4	
Estimación por Pérdida o Deterioro de Activos no Circulantes		
Otros Activos no Circulantes		
<b>PASIVO</b>	<b>3,596.7</b>	<b>.0</b>
<b>Pasivo Circulante</b>	<b>3,596.7</b>	<b>.0</b>
Cuentas por Pagar a Corto Plazo	3,596.7	
Documentos por Pagar a Corto Plazo		
Porción a Corto Plazo de la Deuda Pública a Largo Plazo		
Títulos y Valores a Corto Plazo		
Pasivos Diferidos a Corto Plazo		
Fondos y Bienes de Terceros en Garantía y/o Administración a Corto Plazo		
Provisiones a Corto Plazo		
Otros Pasivos a Corto Plazo		
<b>Pasivo No Circulante</b>	<b>.0</b>	<b>.0</b>
Cuentas por Pagar a Largo Plazo		
Documentos por Pagar a Largo Plazo		
Deuda Pública a Largo Plazo		
Pasivos Diferidos a Largo Plazo		
Fondos y Bienes de Terceros en Garantía y/o en Administración a Largo Plazo		
Provisiones a Largo Plazo		
<b>HACIENDA PÚBLICA/PATRIMONIO</b>	<b>2,099.1</b>	<b>3,745.1</b>
<b>Hacienda Pública/Patrimonio Contribuido</b>	<b>.0</b>	<b>.0</b>
Aportaciones		
Donaciones de Capital		
Actualización de la Hacienda Pública/Patrimonio		
<b>Hacienda Pública/Patrimonio Generado</b>	<b>2,099.1</b>	<b>3,745.1</b>
Resultados del Ejercicio (Ahorro/Desahorro)	2,099.1	
Resultados de Ejercicios Anteriores		3,745.1
Revalúos		
Reservas		
Rectificaciones de Resultados de Ejercicios Anteriores		
<b>Exceso o insuficiencia en la Actualización de la Hacienda Pública/Patrimonio</b>	<b>.0</b>	<b>.0</b>
Resultado por Posición Monetaria		
Resultado por Tenencia de Activos no Monetarios		



Universidad Politécnica de Otzolotepec  
Estado de Flujos de Efectivo  
Del 1 de Enero al 31 de Diciembre de 2020 v 2019  
( Miles de Pesos )

Concepto	2020	2019
<b>Flujos de Efectivo de las Actividades de Operación</b>		
<b>Origen</b>	<b>29,512.6</b>	<b>26,422.3</b>
Impuestos		
Cuotas y Aportaciones de Seguridad Social		
Contribuciones de Mejoras		
Derechos		
Productos	168.6	117.0
Aprovechamientos		
Ingresos por Venta de Bienes y Prestación de Servicios		
Participaciones, Aportaciones, Convenios, Incentivos de la Colaboración Fiscal y Fondos Distintos de Aportaciones	29,290.4	26,304.4
Transferencias, Asignaciones, Subsidios y Subvenciones, y Pensiones y Jubilaciones	53.6	.9
Otros Origenes de Operación		
<b>Aplicación</b>	<b>27,509.6</b>	<b>26,518.4</b>
Servicios Personales	14,613.4	13,231.5
Materiales y Suministros	1,817.8	2,219.5
Servicios Generales	3,105.7	2,867.0
Transferencias Internas y Asignaciones al Sector Público		
Transferencias al Resto del Sector Público		
Subsidios y Subvenciones		
Ayudas Sociales		15.8
Pensiones y Jubilaciones		
Transferencias a Fideicomisos, Mandatos y Contratos Análogos		
Transferencias a la Seguridad Social		
Donativos		
Transferencias al Exterior		
Participaciones		
Aportaciones		
Convenios		
Otras Aplicaciones de Operación	7,972.7	8,184.6
<b>Flujos Netos de Efectivo por Actividades de Operación</b>	<b>2,003.0</b>	<b>-96.1</b>
Flujos de Efectivo de las Actividades de Inversión		
<b>Origen</b>	<b>3,603.4</b>	<b>4,249.6</b>
Bienes Inmuebles, Infraestructura y Construcciones en Proceso		
Bienes Muebles	3,460.1	3,552.1
Otros Origenes de Inversión	143.3	697.5
<b>Aplicación</b>	<b>1,329.8</b>	<b>8,368.4</b>
Bienes Inmuebles, Infraestructura y Construcciones en Proceso	138.6	
Bienes Muebles	1,191.2	8,368.4
Otras Aplicaciones de Inversión		
<b>Flujos Netos de Efectivo por Actividades de Inversión</b>	<b>2,273.6</b>	<b>-4,118.8</b>
Flujo de Efectivo de las Actividades de Financiamiento		
<b>Origen</b>	<b>3,596.7</b>	<b>3,797.3</b>
Endeudamiento Neto		
Interno		
Externo		
Otros Origenes de Financiamiento	3,596.7	3,797.3
<b>Aplicación</b>	<b>3,649.0</b>	<b>1,876.5</b>
Servicios de la Deuda		
Interno		
Externo		
Otras Aplicaciones de Financiamiento	3,649.0	1,876.5
<b>Flujos Netos de Efectivo por Actividades de Financiamiento</b>	<b>-52.3</b>	<b>1,920.8</b>
<b>Incremento/Disminución Neta en el Efectivo y Equivalentes al Efectivo</b>	<b>4,224.3</b>	<b>-2,294.1</b>
<b>Efectivo y Equivalentes al Efectivo al Inicio del Ejercicio</b>	<b>15,149.0</b>	<b>17,443.1</b>
<b>Efectivo y Equivalentes al Efectivo al Final del Ejercicio</b>	<b>19,373.3</b>	<b>15,149.0</b>

Universidad Politécnica de Otzolotepec  
Estado Analítico del Activo  
Del 1 de Enero al 31 de Diciembre de 2020  
(Miles de Pesos)

Concepto	Saldo Inicial	Cargos del Período	Abonos del Período	Saldo Final	Variación del Período
	1	2	3	4 = (1+2-3)	(4-1)
<b>ACTIVO</b>	<b>83,015.1</b>	<b>51,943.5</b>	<b>49,992.8</b>	<b>84,965.8</b>	<b>1,950.7</b>
<b>Activo Circulante</b>	<b>15,332.6</b>	<b>47,840.4</b>	<b>43,757.0</b>	<b>19,416.0</b>	<b>4,083.4</b>
Efectivo y Equivalentes	15,149.0	47,813.4	43,589.1	19,373.3	4,224.3
Derechos a Recibir Efectivo o Equivalentes	45.0	27.0	29.3	42.7	-2.3
Derechos a Recibir Bienes o Servicios				.0	.0
Inventarios	138.6		138.6	.0	-138.6
Almacenes				.0	.0
Estimación por Pérdida o Deterioro de Activos Circulantes				.0	.0
Otros Activos Circulantes				.0	.0
<b>Activo No Circulante</b>	<b>67,682.5</b>	<b>4,103.1</b>	<b>6,235.8</b>	<b>65,549.8</b>	<b>-2,132.7</b>
Inversiones Financieras a Largo Plazo				.0	.0
Derechos a Recibir Efectivo o Equivalentes a Largo Plazo				.0	.0
Bienes Inmuebles, Infraestructura y Construcciones en Proceso	46,592.3	2,911.9	2,773.3	46,730.9	138.6
Bienes Muebles	31,787.9	1,191.2		32,979.1	1,191.2
Activos Intangibles				.0	.0
Depreciación, Deterioro y Amortización Acumulada de Bienes	-10,700.1		3,460.1	-14,160.2	-3,460.1
Activos Diferidos	2.4		2.4	.0	-2.4
Estimación por Pérdida o Deterioro de Activos no Circulantes				.0	.0
Otros Activos no Circulantes				.0	.0

Universidad Politécnica de Ocotlán  
Estado Analítico de la Deuda y Otros Pasivos  
Del 1 de Enero al 31 de Diciembre de 2020  
(Miles de Pesos)

Denominación de las Deudas	Moneda de Contratación	Institución o País Acreedor	Saldo Inicial del Periodo	Saldo Final del Periodo
<b>DEUDA PÚBLICA</b>				
<b>Corto Plazo</b>				
<b>Deuda Interna</b>			.0	.0
Instituciones de Crédito				
Títulos y Valores				
Arrendamientos Financieros				
<b>Deuda Externa</b>			.0	.0
Organismos Financieros Internacionales				
Deuda Bilateral				
Títulos y Valores				
Arrendamientos Financieros				
<i>Subtotal a Corto Plazo</i>			<i>.0</i>	<i>.0</i>
<b>Largo Plazo</b>				
<b>Deuda Interna</b>			.0	.0
Instituciones de Crédito				
Títulos y Valores				
Arrendamientos Financieros				
<b>Deuda Externa</b>			.0	.0
Organismos Financieros Internacionales				
Deuda Bilateral				
Títulos y Valores				
Arrendamientos Financieros				
<i>Subtotal a Largo Plazo</i>			<i>.0</i>	<i>.0</i>
<b>Otros Pasivos</b>			<b>797.0</b>	<b>4,393.7</b>
<i>Total de Deuda y Otros Pasivos</i>			<i>797.0</i>	<i>4,393.7</i>

## NOTAS A LOS ESTADOS FINANCIEROS

## NOTAS DE DESGLOSE

## 1. ESTADO DE SITUACIÓN FINANCIERA

## ACTIVO

## Efectivo y Equivalentes

## ACTIVO

## Efectivo y Equivalentes

El efectivo en bancos se encuentra representado por depósitos bancarios y se integra de la siguiente manera:

INSTITUCIÓN BANCARIA	NÚMERO DE CUENTA	USO EN LA CUENTA	IMPORTE	
			2020	2019
HSBC	624	Cheques	8,453.4	8,765.7
HSBC	493	Cheques	2,940.4	2,820.7
HSBC	124	Cheques	2,641.1	2,576.1
Banorte	225	Cheques	155.4	470.0
Banorte	572	Cheques	3.8	397.4
Banorte	425	Cheques	0.5	119.1
Banorte	376	Cheques	661.4	0.0
Banorte	737	Cheques	127.3	0.0
Banorte	905	Cheques	4,390.0	0.0
<b>TOTAL</b>			<b>19,373.3</b>	<b>15,149.0</b>

## Derechos a Recibir Efectivo y Equivalentes

El saldo de este rubro al 31 de diciembre 2020 y 2019 se integran como sigue:

Deudores diversos	2020	2019
Empleados (Gastos a Comprobar)	42.7	45.0
<b>SUMA</b>	<b>42.7</b>	<b>45.0</b>

## INVENTARIOS

### Bienes en Tránsito

El saldo de este rubro al 31 de diciembre de 2020 y 2019 se integra como siguiente:

Concepto	2020	2019
Bienes FAM	0.0	138.6
<b>SUMA</b>	<b>0.0</b>	<b>138.6</b>

Los bienes en tránsito provienen del Convenio de Colaboración número IMIFE/AUJ/CCI/035/2015, celebrado entre el IMIFE y la UPOTEC de fecha de 5 de octubre de 2015.

## BIENES MUEBLES E INMUEBLES, INFRAESTRUCTURA Y CONSTRUCCIONES EN PROCESO

### Terrenos

El saldo de este rubro al 31 de diciembre de 2020 y 2019 se integra como siguiente:

Concepto	2020	2019
Terreno	423.8	423.8
<b>SUMA</b>	<b>423.8</b>	<b>423.8</b>

### Edificios no Habitacionales

El saldo de este rubro al 31 de diciembre de 2020 y 2019 se integra como siguiente:

Concepto	2020	2019
Edificio de docencia	25,007.1	24,868.5
Laboratorio pesado	21,300.0	18,526.7
<b>SUMA</b>	<b>46,307.1</b>	<b>43,395.2</b>

### Construcción en Proceso

El saldo de este rubro al 31 de diciembre de 2020 y 2019 se integra como siguiente:

Concepto	2020	2019
Construcción de Edificio Académico	0.0	1,300.0
Construcción de Laboratorio	0.0	1,473.3
<b>SUMA</b>	<b>0.0</b>	<b>2,773.3</b>

Los recursos de ambas construcciones corresponden a los recursos de tipo federal, especialmente Fondo y Aplicaciones Múltiples (FAM) 2014 y 2015.

Inversion	Val or histórico	Depreciación acumulada	Total neto del Activo Fijo 2020
Bienes Inmuebles, Infraestructura	46,730.9	3,352.4	43,378.6
Bienes Muebles	32,979.1	10,807.8	22,171.3
<b>TOTAL</b>	<b>79,710.0</b>	<b>14,160.2</b>	<b>65,549.9</b>

### Método de porcentaje de Depreciación

La depreciación se registra con la base en la vida útil económica de cada activo, calculada al mes siguiente al de su adquisición, el método de depreciación, es el de línea recta de acuerdo a las tasas de depreciación contenidas en el Manual Único de Contabilidad Gubernamental como se indica a continuación.

Bienes	% Anual
Vehiculos	10%
Vehiculos de Seguridad Pública y atención de Urgencias	20%
Equipo de cómputo	20%
Mobiliario y equipo de oficina	3%
Edificios	2%
Maquinaria	10%
El resto	10%

### PASIVO

#### PASIVO CIRCULANTE

#### CUENTAS POR PAGAR A CORTO PLAZO

#### Retenciones y Contribuciones por Pagar a Corto Plazo

Concepto	2020	2019
IVA Retenido 10.67%	0.3	0.0
ISR 10%	5.6	0.0
<b>SUMA</b>	<b>5.9</b>	<b>0.0</b>

### Otras Cuentas por Pagar a Corto Plazo

El saldo de esta cuenta se integra por los siguientes conceptos:

Concepto	2020	2019
Severiano Segundo Gutiérrez	0.0	163.7
Todo para oficinas y hospitales S.A. de C.V.	0.0	117.9
Integra Ideas y Soluciones Mobiliarias S. de R.L. de C.V.	0.0	101.6
María Guadalupe Franco Montiel	0.0	89.1
Despacho Ramírez y Asociados S.C.	0.0	81.2
Nyce Sociedad Internacional de Gestión y Evaluación S.C.	0.0	65.5
Armando Garduño Fuentes	0.0	59.9
Tomasa Hernández	0.0	51.4
Acti Servicio Maralar S.A. de C.V	0.0	35.1
Mofex, S.A. de C.V.	0.0	21.0
Estimulo de Desempeño 2019	0.0	10.6
Tesorería de la Federación (TESOFE)	4,387.8	0.0
<b>SUMA</b>	<b>4,387.8</b>	<b>797.0</b>

## 2. ESTADOS DE ACTIVIDADES

### Transferencias, Asignadas Subsidios y Otras

Los ingresos por subsidio al 31 de diciembre de 2020 y 2019 se integran como sigue:

#### Ingresos de Gestión

Concepto	2020	2019
Subsidio Estatal	19,926.5	21,663.7
Subsidio Federal	4,976.1	4,640.7
Programa de Acciones para el Desarrollo (FAM 2020)	4,387.8	0.0
<b>SUMA</b>	<b>29,290.4</b>	<b>26,304.4</b>

#### Otros Ingresos

Concepto	2020	2019
Rendimiento de inversiones	168.6	117.0
Otros ingresos	53.6	.9
<b>SUMA</b>	<b>222.2</b>	<b>117.9</b>

**Gastos y Otras Pérdidas**

Los conceptos que se integran este rubro son los siguientes:

**Gastos de Funcionamiento**

Concepto	2020	2019
Servicios Personales	14,613.4	13,231.5
Materiales y Suministros	1,817.8	2,219.5
Servicios Generales	3,105.7	2,867.0
<b>SUMA</b>	<b>19,536.9</b>	<b>18,318.0</b>

**Transferencias, Asignaciones, Subsidios y Otras Ayudas**

Concepto	2020	2019
Ayudas Sociales	0.0	15.8
<b>SUMA</b>	<b>0.0</b>	<b>15.8</b>

**Otros Gastos y Pérdidas Extraordinarias**

Concepto	2020	2019
Estimaciones, Depreciaciones, Deterioros, Obsolescencia y Amortizaciones	3,460.0	3,552.1
Otros Gastos		4,453.4
<b>SUMA</b>	<b>3,460.0</b>	<b>8,005.5</b>

**Bienes Muebles, Inmuebles e Intangibles**

Concepto	2020	2019
Inversión Pública	4,512.7	179.1
<b>SUMA</b>	<b>4,512.7</b>	<b>179.1</b>

**3. ESTADO DE VARIACIONES EN LA HACIENDA PÚBLICA**

El decreto de Creación de la Universidad Politécnica de Ocotlán, señala que el patrimonio se integra por:

- I. Los ingresos que obtengan por los servicios que preste en cumplimiento de su objeto.
- II. Las aportaciones, participaciones, subsidios y apoyos que le otorguen los Gobiernos Federales, Estatales y Municipales y, en general, las personas físicas y jurídicas colectivas para el cumplimiento de su objetivo.



UPOTEC

- III. Los legados, herencias y donaciones, otorgadas en su favor, y los productos de fideicomisos en los que señale como fideicomisaria.
- IV. Los derechos, bienes muebles e inmuebles de su propiedad y los que adquiera por cualquier título legal.
- V. Las utilidades, intereses, dividendos, rendimientos, derechos, y, en general todo ingreso que se adquiera por cualquier título legal.

El saldo al 31 de diciembre de 2020 y 2019, que integran esta cuenta se describen a continuación:

Concepto	2020	2019
Resultado del ejercicio	2,003.0	-96.1
Resultado de Ejercicios Anteriores	78,569.1	82,314.2
<b>SUMA</b>	<b>80,572.1</b>	<b>82,218.1</b>

#### 4. ESTADOS DE FLUJO DE EFECTIVO

El análisis de los saldos inicial y final que figuran en la última parte del Estado de Flujo de efectivo en la cuenta de efectivo y equivalentes es como sigue:

Cuenta	2020	2019
Efectivo en Bancos-Tesorería	19,373.3	15,149.0
<b>Total Efectivo y Equivalentes</b>	<b>19,373.3</b>	<b>15,149.0</b>

#### CONCILIACIÓN DE LOS FLUJOS DE EFECTIVO NETO DE LAS ACTIVIDADES DE OPERACIÓN Y LA CUENTA DE AHORRO/DESARROLLO ANTES DE RUBROS EXTRAORDINARIOS

Conceptos	2020	2019
Flujos Netos de Efectivo por Actividades de Operación	2,003.0	-96.1
Flujos Netos de Efectivo por Actividades de Inversión	2,273.6	-4,118.8
Flujos Netos de Efectivo por Actividades de Financiamiento	-52.3	1,920.8
Incremento/Disminución Neta en el Efectivo y Equivalentes al Efectivo	4,224.3	-2,294.1
Efectivo y Equivalentes al Efectivo al Inicio del Ejercicio	15,149.0	17,443.1
Efectivo y Equivalentes al Efectivo al Final del Ejercicio	19,373.3	15,149.0

## 5. CONCILIACIÓN ENTRE LOS INGRESOS PRESUPUESTARIOS Y CONTABLES, ASÍ COMO ENTRE LOS EGRESOS PRESUPUESTARIOS Y LOS GASTOS CONTABLES

Universidad Politécnica de Ocotlán Conciliación entre los Ingresos Presupuestarios y Contables Correspondiente del 1 de Enero al 31 de Diciembre de 2020 (Miles de Pesos)	
<b>1. Ingresos Presupuestarios</b>	<b>33,906.3</b>
<b>2. Más Ingresos Contables no Presupuestarios</b>	<b>0.0</b>
Ingresos Financieros	
Incremento por Variación de Inventarios	
Disminución del Exceso de Estimaciones por Pérdida o Deterioro u Obsolescencia	
Disminución del Exceso de Provisiones	
Otros Ingresos y Beneficios Varios	
Otros Ingresos Contables no Presupuestarios	
<b>3. Menos Ingresos Presupuestarios no Contables</b>	<b>4,393.7</b>
Aprovechamientos Patrimoniales	
Ingresos Derivados de Financiamientos	4,393.7
Otros Ingresos Presupuestarios no Contables	
<b>4. Ingresos Contables (4 = 1 + 2 - 3)</b>	<b>29,512.6</b>

**Universidad Politécnica de Otzolotepec**  
**Conciliación entre los Egresos Presupuestarios y los Gastos Contables**  
**Correspondiente del 1 de Enero al 31 de Diciembre de 2020**  
**( Miles de Pesos)**

<b>1.- Total de Egresos Presupuestarios</b>	<b>25,917.7</b>
<b>2.- Menos Egresos Presupuestarios no Contables</b>	<b>1,868.1</b>
Materias Primas y Materiales de Producción y Comercialización	
Materiales y Suministros	
Mobiliario y Equipo de Administración	1,071.1
Mobiliario y Equipo Educativo y Recreativo	
Equipo e Instrumental Médico y de Laboratorio	
Vehículos y Equipo de Transporte	
Equipo de Defensa y Seguridad	
Maquinaria, Otros Equipos y Herramientas	
Activos Biológicos	
Bienes Inmuebles	
Activos Intangibles	
Obra Pública en Bienes de Dominio Público	
Obra Pública en Bienes Propios	
Acciones y Participaciones de Capital	
Compra de Títulos y Valores	
Concesión de Préstamos	
Inversiones en Fideicomisos, Mandatos y Otros Análogos	
Provisiones para Contingencias y Otras Erogaciones Especiales	
Amortización de la Deuda Pública	
Adeudos de Ejercicios Fiscales Anteriores (ADEFAS)	797.0
<b>Otros Egresos Presupuestales no Contables</b>	
<b>3. Más Gastos Contables no Presupuestales</b>	<b>3,460.0</b>
Estimaciones, Depreciaciones, Deterioros, Obsolescencia y Amortizaciones	3,460.0
Provisiones	
Disminución de Inventarios	
Aumento por Insuficiencia de Estimaciones por Pérdida o Deterioro u Obsolescencia	
Aumento por Insuficiencia de Provisiones	
Otros Gastos	
<b>Otros Gastos Contables no Presupuestales</b>	
<b>4. Total de Gasto Contable (4 = 1 - 2 + 3)</b>	<b>27,509.6</b>

## NOTAS DE MEMORIA (CUENTAS DE ORDEN)

Universidad Politécnica de Oztolotepec CUENTAS DE ORDEN CONTABLES (Miles de Pesos)		
	2020	2019
CUENTAS DEUDORAS	<u>0.0</u>	<u>0.0</u>
CUENTAS ACREEDORAS	<u>0.0</u>	<u>0.0</u>

No Aplica

Universidad Politécnica de Oztolotepec CUENTAS DE ORDEN PRESUPUESTALES (Miles de Pesos)		
	2020	2019
<b>CUENTAS DEUDORAS</b>		
Ley de Ingresos Estimada	30,449.1	27,817.0
Presupuesto de Egresos por Ejercer de Gastos de Funcionamiento	3,962.5	2,492.2
Presupuesto de Egresos Devengado de Gasto de Funcionamiento		607.3
Presupuesto de Egresos Pagado de Gastos de Funcionamiento	19,536.9	17,710.7
Presupuesto de Egresos por Ejercer de Transferencias, Asignaciones, Subsidios y Otras Ayudas		56.2
Presupuesto de Egresos Devengado de Transferencias, Asignaciones, Subsidios y Otras Ayudas		179.1
Presupuesto de Egresos Pagado de Transferencias, Asignaciones, Subsidios y Otras Ayudas		15.8
Presupuesto de Egresos por Ejercer de Bienes Muebles, Inmuebles e Intangibles	568.8	1,172.4
Presupuesto de Egresos Pagado de Bienes Muebles, Inmuebles e Intangibles	1,196.1	
Presupuesto de Egresos Devengado de Inversión Pública	4,387.8	
Presupuesto de Egresos Pagado de Inversión Pública		3,533.5
Presupuesto de Egresos Pagado de Intereses, Comisiones y Otros Gastos de la Deuda Pública	797.0	2,049.8
	<u>60,898.2</u>	<u>55,634.0</u>
<b>CUENTAS ACREEDORAS</b>		
Ley de Ingresos por Ejecutar	-3,457.2	597.7
Ley de Ingresos Recaudado	33,906.3	27,219.3
Presupuesto de Egresos Aprobado de Gastos de Funcionamiento	23,499.4	20,810.2
Presupuesto de Egresos Aprobado de Transferencias, Asignaciones, Subsidios y Otras Ayudas		72.0
Presupuesto de Egresos Aprobado de Intereses, Comisiones y Otros Gastos de la Deuda Pública	797.0	2,049.8
Presupuesto de Egresos Aprobado de Inversión Pública	4,387.8	
Presupuesto de Egresos Aprobado de Bienes Muebles, Inmuebles e Intangibles	1,764.9	4,885.0
	<u>60,898.2</u>	<u>55,634.0</u>

## NOTAS DE GESTIÓN ADMINISTRATIVA

### 1. INTRODUCCIÓN

El objetivo funcional de la elaboración de los Estados Financieros de la Universidad Politécnica de Ocotlán (UPOTEC) es satisfacer las necesidades de información financiera y presupuestal de los diferentes usuarios o interesados en ella, relevando en los aspectos económico-financieros que influyen en los datos y cifras generales por la Universidad durante el ejercicio 2020.

Es de resaltar que la Universidad en cuanto a trámites ante la SCHP, se realizó el cambio de domicilio fiscal y actualmente ya se cuenta con el nuevo domicilio fiscal: Calle Sin Nombre, Sin Número, Barrio Dos Caminos, Ocotlán, Estado de México, C.P. 52080.

En el año 2015, durante al mes de septiembre y octubre, se suscitó una inundación en las instalaciones del predio que ocupa la Universidad, lo anterior debido a que la Universidad se encuentra en una zona de riesgo de inundación, sin embargo para la temporada de lluvias (año 2016) la Rectoría realizó gestión necesaria ante las instancias estatales y municipales necesarias a efecto de evitar el riesgo de inundación.

### 2. PANORAMA ECONÓMICO Y FINANCIERO

Las principales fuentes de financiamiento que tiene la Universidad Politécnica de Ocotlán son los ingresos propios obtenidos por la venta de bienes y servicios que presta el organismo así como las Transferencias Estatales y Federales.

### 3. AUTORIZACIÓN E HISTORIA

La Universidad Politécnica de Ocotlán, es un Organismo Público Descentralizado de carácter estatal, con personalidad jurídica y patrimonio propio, creado mediante el decreto publicado en la Gaceta de Gobierno del estado de México el día 13 de enero de 2014, la Universidad Politécnica de Ocotlán tiene su domicilio en el municipio de Ocotlán, Estado de México.

### 4. ORGANIZACIÓN Y OBJETO SOCIAL

#### OBJETO

Conforme al Artículo 3° del Decreto de Creación de la UPOTEC, tiene los siguientes objetivos:

- Impartir educación superior en los niveles de Licenciatura, Especialización, Maestría y Doctorado, así como cursos de actualización en sus diversas modalidades, incluyendo educación a distancia, diseñados con base en competencias, para preparar profesionales con una sólida formación científica, tecnológica y en valores, conscientes del contexto nacional e internacional, en lo económico, político, social, del medio ambiente y cultural.
- Propiciar la formación integral de sus estudiantes, en sus ámbitos intelectual, humano, social y profesional, alentando una vida sana y libre de discriminaciones.
- Llevar a cabo la investigación aplicada y desarrollo tecnológico, pertinentes para el desarrollo económico y social de la región, del Estado y del país.
- Difundir el conocimiento y la cultura a través de la extensión universitaria y la formación a lo largo de toda la vida.

- Promover la cultura innovadora, científica, tecnológica y emprendedora.
- Prestar servicios tecnológicos y de asesoría, que contribuyan a mejorar el desempeño del sector público, privado y social, así como de las empresas y otras organizaciones de la entidad, de la región y en general del país.
- Impartir programas de educación continua con orientación a la capacitación para el trabajo y al fomento de la cultura tecnológica en la región, en el Estado y en el país.
- Desarrollar estudios o proyectos en las áreas de su competencia, que se traduzcan en aportaciones que contribuyan al mejoramiento y mayor eficiencia de la producción de bienes o servicios y a la elevación de la calidad de vida de la comunidad.
- Llevar a cabo programas de apoyo técnico en beneficio de la comunidad.
- Realizar funciones de vinculación con los sectores público, privado y social, para contribuir al desarrollo tecnológico, social y económico de la comunidad.
- Cumplir con cualquier otro que permita consolidar el modelo educativo basado en competencias.

### Principal Actividad

La actividad principal de esta Institución es impartir educación superior a nivel Licenciatura.

### Ejercicio Fiscal

Los presentes Estados Financieros son presentados del 1 de Enero al 31 de Diciembre de 2020.

### Régimen Jurídico

La Universidad es un organismo con personalidad jurídica y patrimonio propio.

### Consideraciones Fiscales

La Universidad tiene como obligación fiscal y de carácter Federal, conforme al objeto y funciones en su decreto de creación, el de realizar las retenciones del Impuesto Sobre la Renta, por los salarios y en general por la presentación de servicios subordinados, así como retenedor del 10 por ciento del ISR de pago de servicios profesionales, y en materia Estatal como retenedor de las cuotas al ISSEMYM.

### Estructura Organizacional

Su principal estructura organizacional esta de la siguiente manera: como Órgano Supremo de Decisión está la Junta Directiva de la Universidad; de manera descendiente una Dirección General, asistida de manera staff, por un "Consejo Consultivo Académico"; continuando en orden descendente una Unidad Jurídica y otra de Contraloría Interna, ambas al mismo nivel de autoridad y responsabilidad, posteriormente dos Subdirecciones, Académica y otra de Administración, de las cuales se desprenden Departamentos.

Organigrama

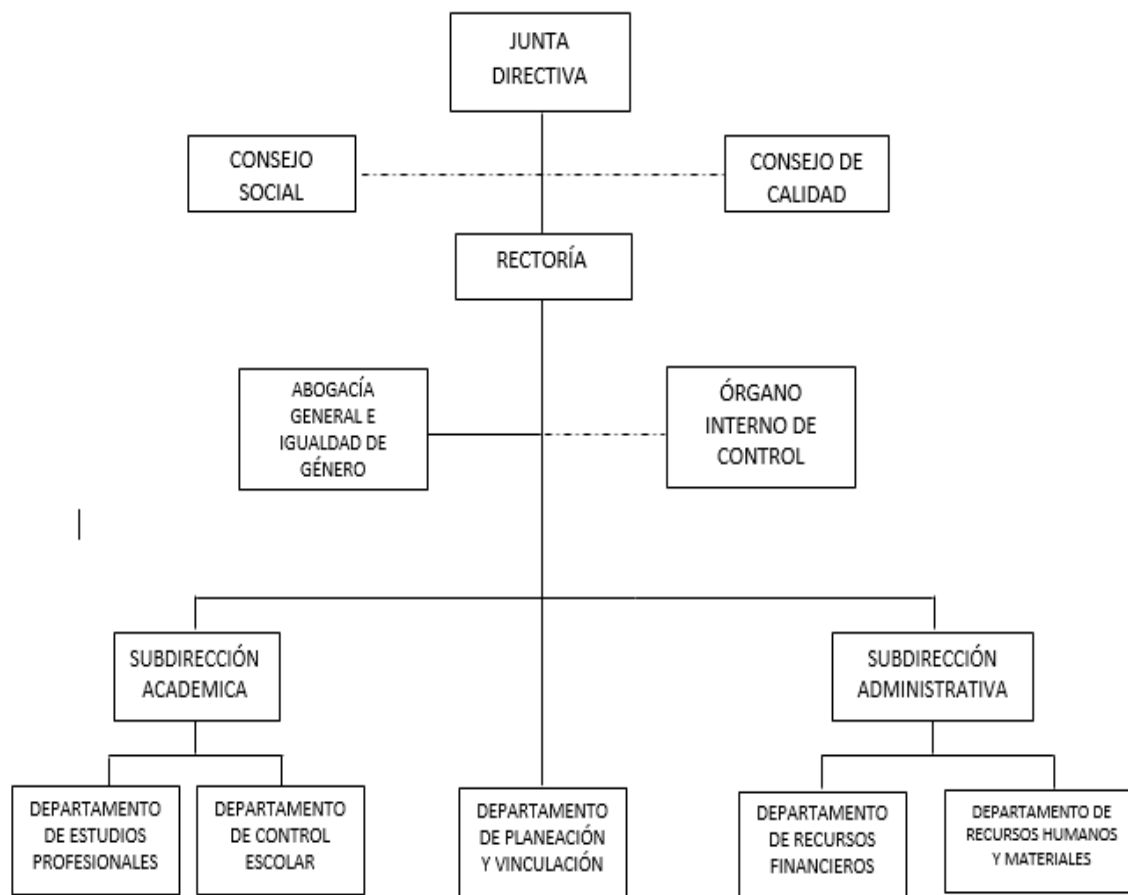

CON FUNDAMENTO EN EL ARTÍCULO 7 FRACCIÓN XXVII DEL REGLAMENTO INTERIOR DE LA SECRETARÍA DE FINANZAS, SE APRUEBA LA PRESENTE ESTRUCTURA DE ORGANIZACIÓN, LA CUAL SE A QUEDADO REGISTRADA Y RESGUARDADA EN LA DIRECCIÓN GENERAL DE INNOVACIÓN.

5. BASES DE PRESENTACIÓN DE LOS ESTADOS FINANCIEROS

Los Estados Financieros que se acompañan han sido preparados de conformidad con la normatividad emitida por el Consejo Nacional de Armonización Contable (CONAC), los Postulados Básicos de Contabilidad Gubernamental y el Manual Único de Contabilidad Gubernamental para las Dependencias y Entidades Públicas del Gobierno y Municipios del Estado de México.

En relación a la armonización contable, es importante mencionar que la UPOTEC ha adaptado su catálogo de cuentas al manual único de Contabilidad Gubernamental para Dependencias y Entidades Públicas del Gobierno y Municipios del Estado de México, asimismo, ha realizado el enlace entre las cuentas contables y presupuestales.

En cuanto a los postulados Básicos de Contabilidad Gubernamental son los elementos fundamentales que configuran el Sistema de Contabilidad Gubernamental (SCG), teniendo incidencia en la identificación, el análisis, la interpretación, la captación, el Procesamiento y el reconocimiento de las transformaciones, transacciones y otros eventos que afectan al ente público.

Los postulados sustentan de manera técnica el registro de las operaciones, la elaboración y presentación de Estados Financieros; basados en su razonamiento, eficiencia demostrada, respaldo en la legalización especializada y aplicación de la Ley General de Contabilidad Gubernamental (Ley de Contabilidad), con la finalidad de uniformar los métodos, procedimientos y prácticas contables.

### **Sustancia Económica**

En el reconocimiento contable de las transacciones, transformaciones internas y otros eventos, que afectan económicamente al ente público y delimitan la operación del Sistema de Contabilidad Gubernamental (SCG).

### **Ente Público**

Los Poderes Ejecutivo, Legislativo y Judicial de la Federación y de las entidades Federativas; los entes autónomos de la federación y de las entidades federativas; los ayuntamientos de los municipios; los órganos políticos-administrativos de las demarcaciones territoriales de la Ciudad de México; y las entidades de la administración pública paraestatal, ya sean federales, estatales o municipales.

### **Existencia Permanente**

La actividad del ente público se establece por tiempo indefinido, salvo disposición legal en la que se especifique lo contrario.

### **Revelación Suficiente**

Los Estados e Información Financiera deben mostrar amplia y claramente la Situación Financiera y los resultados del ente público.

### **Importancia Relativa**

La información debe mostrar los aspectos importantes de la entidad reconocidos contables.

### **Registro e Integración Presupuestaria**

La información presupuestaria de los entes públicos se integra en la contabilidad en los mismos términos que se presentan en la ley de Ingreso y en el Decreto de Presupuesto de Egresos, de acuerdo a la naturaleza económica que le corresponda.

El registro presupuestario de ingreso y del egreso en los entes públicos se debe reflejar en la contabilidad, considerando sus efectos patrimoniales y su vinculación con las etapas presupuestarias correspondientes.

### **Consolidación de la Información Financiera.**

Los Estados Financieros de los entes públicos deberán presentarse de manera consolidada la Situación Financiera, los Resultados de Operación, el Flujo de Efectivo o los Cambios en la Situación Financiera y las Variaciones a la Hacienda Pública, como si se tratara de un solo ente público.

### **Devengo Contable**

Los registros contables de los entes públicos se llevarán con base acumulativa. El ingreso devengado es el momento contable que se realiza cuando existe jurídicamente el derecho de cobro de impuestos, derechos,



productos, aprovechamientos y otros ingresos por parte de los entes públicos. El gasto devengado es el momento contable que refleja el reconocimiento de una obligación de pago a favor de terceros por la recepción de conformidad de bienes, servicios y obra pública contratados; así como de las obligaciones que derivan de tratados, leyes, decretos, resoluciones y sentencias definitivas.

### **Valuación**

Todos los eventos que afectan económicamente al ente público deben ser cuantificados en términos monetarios y registrarán al costo histórico o al valor económico más objetivo registrándose en moneda nacional.

### **Dualidad Económica**

El ente público debe reconocer en la contabilidad, la representación de las transacciones y algún otro evento que afecte su Situación Financiera, su composición por los recursos asignados para el logro de sus fines y por sus fuentes, conforme a los derechos y obligaciones.

### **Consistencia**

Ante la existencia de operaciones similares en un ente público, debe corresponder un mismo tratamiento contable, el cual debe permanecer a través del tiempo, en cuanto no cambie la esencia de las operaciones.

Los Estados Financieros están preparados con fundamento en los principios de Contabilidad Gubernamental aplicables a los Organismos Auxiliares del Gobierno del Estado de México para su registro y control de presupuesto.

## **6. POLÍTICAS DE CONTABILIDAD SIGNIFICATIVAS**

Las principales políticas, son las siguientes:

### **Efectivo y valores realizables**

Los valores realizables se encuentran representados principalmente por instrumentos de renta fija, valuados a su valor de adquisición, los rendimientos generales se reconocen en resultados conforme se realizan.

### **Inversiones**

Las inversiones se encuentran valuadas a su costo de adquisición, más los rendimientos devengados. Su importe no excede a su valor de mercado.

### **Inmuebles, Mobiliario y Equipo**

Los Inmuebles, Maquinaria y Equipo, se registran a su costo de adquisición o construcción, en base a títulos de propiedad y/o facturas y en caso de bienes donados, a su valor catastral (terreno). En todos los casos se incluyen los gastos y costos relacionados con su adquisición así como el Impuesto al Valor Agregado.

La baja de bienes muebles e inmuebles se realizará conforme a lo establecido en el Código Administrativo del estado de México y de las normas Administrativas para la asignación y uso de Bienes y Servicio de las Dependencias y Organismos Auxiliares del Poder Ejecutivo Estatal. La baja se registra según el valor neto en libros del bien, afectando el costo histórico, la revaluación y la depreciación correspondiente.

La depreciación se registra con base en la vida útil económica de cada activo, calculada a partir del mes siguiente al de su adquisición. El método de depreciación adoptado, es el de línea recta de acuerdo a las tasas de depreciación que se mencionan en las notas de desglose.

## Impuesto y derecho federales y locales

La Universidad Politécnica de Ocotlán, es un Organismo Público Descentralizado por lo tanto no causa impuesto al valor agregado conforme al Art. 15 fracción IV de la Ley del IVA.

El IVA pagado a personas físicas por servicios personales independientes se carga al resultado toda vez que no se tiene derecho al acreditamiento de este impuesto en virtud de que los ingresos no están gravados por dicho impuesto.

De conformidad con el Art. 23 del código Financiero del Estado de México y Municipios, la Universidad está exenta del pago de impuestos, derechos y aportaciones de mejora.

## 7. POSICIÓN EN MONEDA EXTRANJERA Y PROTECCIÓN POR RIESGO CAMBIARLOS

En el ejercicio de 2020, no se realizaron operaciones en moneda extranjera y protección por riesgos cambiarios.

## 8. REPORTE ANALÍTICO DEL ACTIVO

En el ejercicio de 2020, no se realizaron cambios en los porcentajes de depreciación de los activos de la entidad.

## 9. FIDEICOMISOS, MANDATOS Y ANÁLOGOS

No Aplica.

## 10. REPORTE DE RECAUDACIÓN

Los ingresos recaudados se integran como sigue:

CONCEPTO	IMPORTE
Subsidio Estatal	19,926.5
Subsidio Federal	4,976.1
Programa de Acciones para el Desarrollo (FAM 2020)	4,387.8
Productos Financieros	168.6
Otros Ingresos y Beneficios Varios	53.6
<b>TOTAL</b>	<b>29,512.6</b>

## 11. INFORMACIÓN SOBRE LA DEUDA Y EL REPORTE ANALÍTICO DE LA DEUDA

No Aplica.

## 12. CALIFICACIONES OTORGADAS

No Aplica.

## 13. PROCESOS DE MEJORA

La Universidad Politécnica de Ocotlán aplicó las medidas de austeridad y disciplina presupuestal del presupuesto de egresos del Estado de México para el ejercicio 2020, determinando los procedimientos internos administrativos para la aplicación y control del gasto del Organismo.

## 14. INFORMACIÓN POR SEGMENTOS

Cuando se considere necesario la Universidad Politécnica de Ocotlán podrá revelar información financiera de manera segmentada debido a la diversidad de las actividades y operaciones que realiza, ya que de esta forma se proporciona información acerca de las diferentes actividades operativas en las cuales participa, de los productos o servicios que maneja, con el objetivo de entender el desempeño del Organismo, evaluar mejor los riesgos y beneficios del mismo; y entenderlo como un todo y sus partes integrantes. Consecuentemente, esta información contribuye al análisis más preciso de la situación financiera, grados y fuentes de riesgo.

## 15. EVENTOS POSTERIORES AL CIERRE

A la firma del presente dictamen no existe evento que modifique o altere las cifras reflejadas en los Estados Financieros al 31 de diciembre 2020.

## 16. PARTES RELACIONADAS

No existen partes relacionadas que pudieran ejercer influencia significativa sobre la toma de decisiones financieras y operativas.

## 17. RESPONSABILIDAD SOBRE LA PRESENTACIÓN RAZONABLE DE LOS ESTADOS FINANCIEROS

**"Bajo protesta de decir verdad declaramos que los Estados Financieros y sus notas, son razonablemente correctos y son responsabilidad del emisor".**

El despacho Ramírez y Asociados, S.C. dictaminó los Estados Financieros de la Universidad Politécnica de Ocotlán al 31 de Diciembre de 2020, informando que presentan razonablemente, en todos los aspectos materiales, la situación financiera de la UPOTEC.



# INFORMACIÓN PRESUPUESTARIA



UPOTEC

Universidad Politécnica de Oztolotepec Ingresos y Egresos Del 1 de Enero al 31 de Diciembre de 2020 (Miles de pesos)												
C O N C E P T O	PRESUPUESTO AUTORIZADO	%	AMPLIACIÓN	REDUCCIÓN	AUTORIZADO FINAL	%	PRESUPUESTO EJERCIDO	%	VARIACIÓN INICIAL	%	VARIACIÓN MODIFICADO	%
<b>INGRESOS:</b>	<b>30,166.1</b>	<b>100.0</b>	<b>3,894.2</b>	<b>3,611.2</b>	<b>30,449.1</b>	<b>100.0</b>	<b>33,906.3</b>	<b>100.0</b>	<b>3,740.2</b>	<b>12.4</b>	<b>3,457.2</b>	<b>11.4</b>
<b>Superávit Ejercicio Anterior</b>												
Ordinarios	30,166.1	100.0	3,097.2	3,611.2	29,652.1	97.4	29,512.6	87.0	-653.5	-2.2	-139.5	-.5
Estatales	25,778.3	85.5	3,097.2	3,611.2	25,264.3	83.0	25,124.8	74.1	-653.5	-2.5	-139.5	-.6
- Tributarios												
Impuestos sobre Erogaciones												
Impuestos sobre Tenencia												
Otros Impuestos y Accesorios												
- No Tributarios							168.6	.5	168.6		168.6	
Derechos												
Sector Central												
Organismos Auxiliares												
Aportaciones de Mejoras							168.6					
Productos												
Aprovechamientos												
Ingresos Financieros												
Aportaciones y Cuotas de Seguridad Social	2,596.2	8.6		2,596.2			53.6	.2	-2,542.6	-97.9	53.6	
Ingreso por Venta de Bienes y Servicios	23,182.1	76.8		1,015.0			24,902.6	73.4	1,720.5	7.4	-361.7	-1.4
Transferencias, Asignaciones, Subsidio y Otras Ayudas			3,097.2		25,264.3	83.0						
<b>Federales</b>	<b>4,387.8</b>	<b>14.5</b>			<b>4,387.8</b>	<b>14.4</b>	<b>4,387.8</b>	<b>12.9</b>				
Participaciones Federales												
Fondos de Aportaciones Ramo 33	4,387.8	14.5			4,387.8	14.4	4,387.8	12.9				
Otros Apoyos Federales												
<b>Extraordinarios</b>			<b>797.0</b>		<b>797.0</b>	<b>2.6</b>	<b>4,393.7</b>	<b>13.0</b>	<b>4,393.7</b>		<b>3,596.7</b>	<b>451.3</b>
Generación de Adefas			797.0		797.0		4,393.7					
Financiamientos												
<b>EGRESOS:</b>	<b>30,166.1</b>	<b>100.0</b>	<b>7,090.0</b>	<b>6,807.0</b>	<b>30,449.1</b>	<b>100.0</b>	<b>25,917.7</b>	<b>100.0</b>	<b>4,248.4</b>	<b>14.1</b>	<b>4,531.4</b>	<b>14.9</b>
<b>Poderes Legislativo y Judicial</b>												
Poder Legislativo												
Poder Judicial												
<b>Gasto Total de Poder Ejecutivo</b>	<b>30,166.1</b>	<b>100.0</b>	<b>7,090.0</b>	<b>6,807.0</b>	<b>30,449.1</b>	<b>100.0</b>	<b>25,917.7</b>	<b>100.0</b>	<b>4,248.4</b>	<b>14.1</b>	<b>4,531.4</b>	<b>14.9</b>
<b>Gasto Programable:</b>	<b>30,166.1</b>	<b>100.0</b>	<b>6,293.0</b>	<b>6,807.0</b>	<b>29,652.1</b>	<b>97.4</b>	<b>25,120.7</b>	<b>96.9</b>	<b>5,045.4</b>	<b>16.7</b>	<b>4,531.4</b>	<b>16.3</b>
<b>Gasto Corriente</b>	<b>24,013.4</b>	<b>79.6</b>	<b>5,678.9</b>	<b>6,192.9</b>	<b>23,499.4</b>	<b>77.2</b>	<b>19,536.9</b>	<b>75.4</b>	<b>4,476.5</b>	<b>18.6</b>	<b>3,962.5</b>	<b>16.9</b>
Servicios Personales	13,765.9	45.6	2,722.4	1,635.4	14,852.9	48.8	14,613.4	56.4	-847.5	-6.2	239.5	
<b>Gasto Operativo</b>	<b>10,247.5</b>	<b>34.0</b>	<b>2,956.5</b>	<b>4,557.5</b>	<b>8,646.5</b>	<b>28.4</b>	<b>4,923.5</b>	<b>19.0</b>	<b>5,324.0</b>	<b>52.0</b>	<b>3,723.0</b>	<b>43.1</b>
- Materiales y Suministros	6,182.6	20.5	1,035.0	2,678.6	4,539.0	14.9	1,817.8	7.0	4,364.8	70.6	2,721.2	60.0
- Servicios Generales	4,064.9	13.5	1,921.5	1,878.9	4,107.5	13.5	3,105.7	12.0	959.2	23.6	1,001.8	24.4
<b>Transferencias</b>												
- Organismos Autonomos												
- Subsidios y Apoyos												
<b>Inversión Pública</b>	<b>6,152.7</b>	<b>20.4</b>	<b>614.1</b>	<b>614.1</b>	<b>6,152.7</b>	<b>20.2</b>	<b>5,683.8</b>	<b>21.5</b>	<b>568.9</b>	<b>9.2</b>	<b>568.9</b>	<b>9.2</b>
- Bienes Muebles e Inmuebles	1,764.9		614.1	614.1	1,764.9	5.8	1,196.0	4.6	568.9	32.2	568.9	32.2
- Obra Pública	4,387.8	14.5			4,387.8	14.4	4,387.8	16.9				
- Inversión Financiera												
<b>Gasto no Programable</b>			<b>797.0</b>		<b>797.0</b>	<b>2.6</b>	<b>797.0</b>	<b>3.1</b>	<b>-797.0</b>			
<b>Transferencias a Municipios</b>												
- Participaciones												
- Aportaciones del Ramo 33												
- Convenios												
<b>Deuda Pública</b>			<b>797.0</b>		<b>797.0</b>	<b>2.6</b>	<b>797.0</b>	<b>3.1</b>	<b>-797.0</b>			
- Costo Financiero de la Deuda												
- Amortizaciones												
- Pago de Adefas			797.0		797.0	2.6	797.0	3.1	-797.0			
<b>Superávit(+)/ Déficit (-)</b>			<b>-3,195.8</b>	<b>-3,195.8</b>			<b>7,988.6</b>		<b>-7,988.6</b>		<b>-7,988.6</b>	
<b>% de los Ingresos</b>							<b>23.6</b>					

CUENTA PÚBLICA DEL GOBIERNO, ORGANISMOS AUXILIARES Y AUTÓNOMOS DEL ESTADO DE MÉXICO 2020

Universidad Politécnica de Oztoltepec Estado Analítico de Ingresos Del 1 de enero al 31 de diciembre de 2020 (Miles de pesos)						
Rubro de Ingresos	Ingreso					Diferencia (6= 5 - 1)
	Estimado	Ampliaciones y Reducciones	Modificado	Devengado	Recaudado	
	(1)	(2)	(3= 1 + 2)	(4)	(5)	
Impuestos			.0			.0
Cuotas y Aportaciones de Seguridad Social			.0			.0
Contribuciones de Mejoras			.0			.0
Derechos			.0			.0
Productos			.0	168.6	168.6	168.6
Aprovechamientos			.0	53.6	53.6	53.6
Ingresos por Ventas de Bienes, Prestación de Servicios y Otros Ingresos	2,596.2	-2,596.2	.0			-2,596.2
Participaciones, Aportaciones, Convenios, Incentivos Derivados de la Colaboración Fiscal y Fondos Distintos de Aportaciones			.0			.0
Transferencias, Asignaciones, Subsidios y Subvenciones, y Pensiones y Jubilaciones	27,569.9	2,082.2	29,652.1	29,290.4	29,290.4	1,720.5
Ingresos Derivados de Financiamientos		797.0	797.0	4,393.7	4,393.7	4,393.7
<b>Total</b>	<b>30,166.1</b>	<b>283.0</b>	<b>30,449.1</b>	<b>33,906.3</b>	<b>33,906.3</b>	<b>3,740.2</b>
				Ingresos excedentes <sup>1</sup>		

Estado Analítico de Ingresos Por Fuente de Financiamiento	Ingreso					Diferencia (6= 5 - 1)
	Estimado	Ampliaciones y Reducciones	Modificado	Devengado	Recaudado	
	(1)	(2)	(3= 1 + 2)	(4)	(5)	
<b>Ingresos del Poder Ejecutivo Federal o Estatal y de los Municipios</b>	.0	.0	.0	.0	.0	.0
Impuestos			.0			.0
Cuotas y Aportaciones de Seguridad Social			.0			.0
Contribuciones de Mejoras			.0			.0
Derechos			.0			.0
Productos			.0			.0
Aprovechamientos			.0			.0
Participaciones, Aportaciones, Convenios, Incentivos Derivados de la Colaboración Fiscal y Fondos Distintos de Aportaciones			.0			.0
Transferencias, Asignaciones, Subsidios y Subvenciones, y Pensiones y Jubilaciones			.0			.0
<b>Ingresos de los Entes Públicos de los Poderes Legislativo y Judicial, de los Órganos Autónomos y del Sector Paraestatal o Paramunicipal, así como de las Empresas Productivas del Estado</b>	<b>30,166.1</b>	<b>-514.0</b>	<b>29,652.1</b>	<b>29,512.6</b>	<b>29,512.6</b>	<b>-653.5</b>
Cuotas y Aportaciones de Seguridad Social			.0			.0
Productos			.0	168.6	168.6	168.6
Ingresos por Venta de Bienes, Prestación de Servicios y Otros Ingresos	2,596.2	-2,596.2	.0	53.6	53.6	-2,542.6
Transferencias, Asignaciones, Subsidios y Subvenciones, y Pensiones y Jubilaciones	27,569.9	2,082.2	29,652.1	29,290.4	29,290.4	1,720.5
<b>Ingresos Derivados de Financiamiento</b>	<b>0</b>	<b>797.0</b>	<b>797.0</b>	<b>4,393.7</b>	<b>4,393.7</b>	<b>4,393.7</b>
Ingresos Derivados de Financiamientos		797.0	797.0	4,393.7	4,393.7	4,393.7
<b>Total</b>	<b>30,166.1</b>	<b>283.0</b>	<b>30,449.1</b>	<b>33,906.3</b>	<b>33,906.3</b>	<b>3,740.2</b>
				Ingresos excedentes <sup>1</sup>		



UPOTEC

Universidad Politécnica de Oztoltepec							
INGRESOS							
(Miles de Pesos)							
INGRESOS	PREVISTO	P R E S U P U E S T O		2 0 2 0		V A R I A C I Ó N	
		ASIGNACIONES Y/O AMPLIACIONES	REDUCCIONES Y/O DISMINUCIONES	TOTAL AUTORIZADO	RECAUDADO	IMPORTE	%
<b>INGRESOS DE GESTIÓN</b>	<b>2,596.2</b>		<b>2,596.2</b>				
Ingresos por Venta de Bienes y Servicios	2,596.2		2,596.2				
<b>PARTICIPACIONES, APORTACIONES, TRANSFERENCIAS, ASIGNACIONES, SUBSIDIOS Y OTRAS AYUDAS</b>	<b>23,182.1</b>	<b>3,097.2</b>	<b>1,015.0</b>	<b>25,264.3</b>	<b>24,902.6</b>	<b>361.7</b>	<b>1.4</b>
Subsidio	23,182.1	3,097.2	1,015.0	25,264.3	24,902.6	361.7	1.4
<b>OTROS INGRESOS Y BENEFICIOS</b>		<b>797.0</b>		<b>797.0</b>	<b>4,615.9</b>	<b>-3,818.9</b>	<b>-479.2</b>
Ingresos Financieros					168.6	-168.6	
Pasivos que se Generen como Resultado de Erogaciones que se Devengan en el Ejercicio Fiscal pero que queden Pendientes de Liquidar al Cierre del Mismo		797.0		797.0	4,393.7	-3,596.7	-451.3
Ingresos Diversos					53.6	-53.6	
<b>S U B T O T A L</b>	<b>25,778.3</b>	<b>3,894.2</b>	<b>3,611.2</b>	<b>26,061.3</b>	<b>29,518.5</b>	<b>-3,457.2</b>	<b>-13.3</b>
Programa de Acciones para el Desarrollo (PAD)	4,387.8			4,387.8	4,387.8		
<b>T O T A L</b>	<b>30,166.1</b>	<b>3,894.2</b>	<b>3,611.2</b>	<b>30,449.1</b>	<b>33,906.3</b>	<b>-3,457.2</b>	<b>-11.4</b>

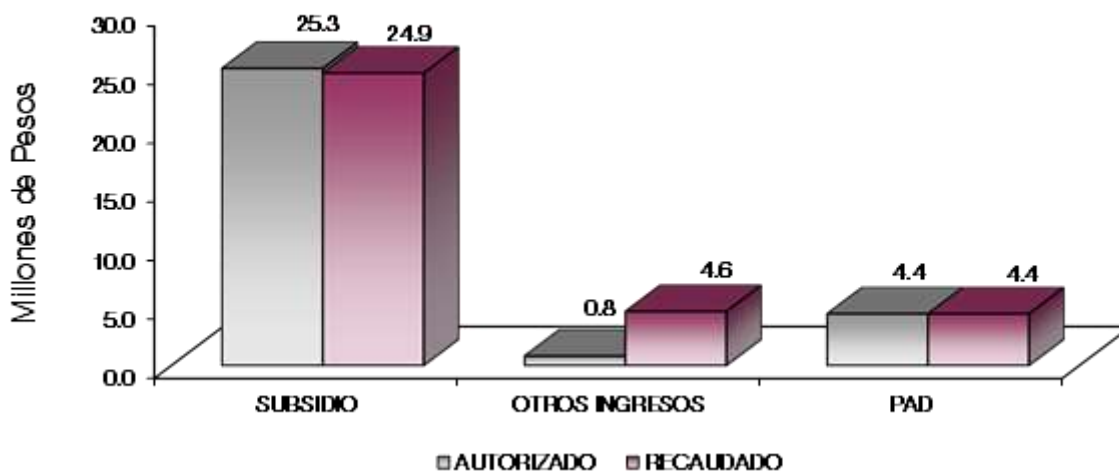

## NOTAS AL PRESUPUESTO DE INGRESOS

### INGRESOS

Se tuvo previsto recaudar ingresos por 30 millones 166.1 miles de pesos, posteriormente se autorizaron ampliaciones y reducciones de más por 283 mil pesos, obteniendo un autorizado modificado por 30 millones 449.1 miles de pesos y se logró recaudar 33 millones 906.3 miles de pesos, obteniendo una variación de 3 millones 457.2 miles de pesos, que representó el 11.4 por ciento del total autorizado.

### INGRESOS DE GESTIÓN

#### Ingresos por Venta de Bienes y Servicios

Se autorizaron para este rubro 2 millones 596.2 miles de pesos, las cuales son registrados con subsidio estatal, cumpliendo con el convenio de colaboración para la recaudación de los ingresos percibidos por las Entidades Públicas.

### PARTICIPACIONES, APORTACIONES, TRANSFERENCIAS, ASIGNACIONES, SUBSIDIOS Y OTRAS AYUDAS

#### Subsidio

Se tuvo previsto recaudar 23 millones 182.1 miles de pesos, posteriormente se autorizaron ampliaciones y reducciones por 2 millones 082.2 miles de pesos, obteniendo un autorizado modificado por 25 millones 264.3 miles de pesos, y se logró recaudar 24 millones 902.6 miles de pesos, obteniendo una variación de 361.7 miles de pesos, lo que representó el 1.4 por ciento respecto al monto autorizado.

### OTROS INGRESOS Y BENEFICIOS

En este rubro se obtuvieron ampliaciones por 797 mil pesos los cuales corresponden principalmente a Pasivos que se generan como Resultado de Erogaciones que se Devengan en el Ejercicio fiscal, pero quedan Pendientes de Liquidar al Cierre del mismo. El importe recaudado fue por 4 millones 615.9 miles de pesos, de los cuales fueron 4 millones 393.7 miles de pesos por pasivos pendientes de liquidar al cierre del ejercicio, 168.6 miles de pesos a Ingresos Financieros, 053.6 miles de pesos a ingresos diversos.

### PROGRAMAS DE ACCIONES PARA EL DESARROLLO

Se autorizaron para este rubro 4 millones 387.8 miles de pesos, los cuales se recaudaron en su totalidad.

UPOTEC

Universidad Politécnica de Otzoloitepec  
Estado Analítico del Ejercicio del Presupuesto de Egresos  
Clasificación por Objeto del Gasto (Capítulo y Concepto)  
Del 1 de Enero al 31 de Diciembre de 2020  
(Miles de Pesos)

Concepto	Egresos					Subejercicio 6 = (3 - 4)
	Aprobado	Ampliaciones/ (Reducciones)	Modificado	Devengado	Pagado	
	1	2	3 = (1 + 2)	4	5	
<b>Servicios Personales</b>	<b>13,765.9</b>	<b>1,087.0</b>	<b>14,852.9</b>	<b>14,613.4</b>	<b>14,613.4</b>	<b>239.5</b>
Remuneraciones al Personal de Carácter Permanente	7,995.1	670.2	8,665.3	8,665.3	8,665.3	.0
Remuneraciones al Personal de Carácter Transitorio	.0	.0	.0	.0	.0	.0
Remuneraciones Adicionales y Especiales	2,747.0	137.6	2,884.6	2,881.9	2,881.9	2.7
Seguridad Social	2,123.7	69.7	2,193.4	2,074.2	2,074.2	119.2
Otras Prestaciones Sociales y Económicas	900.1	188.2	1,088.3	970.7	970.7	117.6
Previsiones	.0	.0	.0	.0	.0	.0
Pago de Estímulos a Servidores Públicos	.0	21.3	21.3	21.3	21.3	.0
<b>Materiales y Suministros</b>	<b>6,182.6</b>	<b>-1,643.6</b>	<b>4,539.0</b>	<b>1,817.8</b>	<b>1,817.8</b>	<b>2,721.2</b>
Materiales de Administración, Emisión de Documentos y Artículos Oficiales	4,970.0	-1,837.7	3,132.3	1,220.7	1,220.7	1,911.6
Alimentos y Utensilios	10.6	6.6	17.2	9.5	9.5	7.7
Materias Primas y Materiales de Producción y Comercialización	.0	.0	.0	.0	.0	.0
Materiales y Artículos de Construcción y de Reparación	445.0	-16.8	428.2	164.4	164.4	263.8
Productos Químicos, Farmacéuticos y de Laboratorio	40.0	34.2	74.2	24.2	24.2	50.0
Combustibles, Lubricantes y Aditivos	277.6	-15.0	262.6	77.8	77.8	184.8
Vestuario, Blancos, Prendas de Protección y Artículos Deportivos	226.1	72.9	299.0	142.8	142.8	156.2
Materiales y Suministros Para Seguridad	.0	.0	.0	.0	.0	.0
Herramientas, Refacciones y Accesorios Menores	213.3	112.2	325.5	178.4	178.4	147.1
<b>Servicios Generales</b>	<b>4,064.9</b>	<b>42.6</b>	<b>4,107.5</b>	<b>3,105.7</b>	<b>3,105.7</b>	<b>1,001.8</b>
Servicios Básicos	414.8	33.7	448.5	290.6	290.6	157.9
Servicios de Arrendamiento	47.1	78.8	125.9	102.1	102.1	23.8
Servicios Profesionales, Científicos, Técnicos y Otros Servicios	1,124.6	634.6	1,759.2	1,155.0	1,155.0	604.2
Servicios Financieros, Bancarios y Comerciales	296.3	-52.2	244.1	244.1	244.1	.0
Servicios de Instalación, Reparación, Mantenimiento y Conservación	1,385.3	-554.7	830.6	742.4	742.4	88.2
Servicios de Comunicación Social y Publicidad	.0	145.7	145.7	142.2	142.2	3.5
Servicios de Traslado y Viáticos	241.5	-203.5	38.0	9.7	9.7	28.3
Servicios Oficiales	70.9	-37.7	33.2	.7	.7	32.5
Otros Servicios Generales	484.4	-2.1	482.3	418.9	418.9	63.4
<b>Transferencias, Asignaciones, Subsidios y Otras Ayudas</b>	<b>.0</b>	<b>.0</b>	<b>.0</b>	<b>.0</b>	<b>.0</b>	<b>.0</b>
Transferencias Internas y Asignaciones al Sector Público	.0	.0	.0	.0	.0	.0
Transferencias al Resto del Sector Público	.0	.0	.0	.0	.0	.0
Subsidios y Subvenciones	.0	.0	.0	.0	.0	.0
Ayudas Sociales	.0	.0	.0	.0	.0	.0
Pensiones y Jubilaciones	.0	.0	.0	.0	.0	.0
Transferencias a Fideicomisos, Mandatos y Otros Análogos	.0	.0	.0	.0	.0	.0
Transferencias a la Seguridad Social	.0	.0	.0	.0	.0	.0
Donativos	.0	.0	.0	.0	.0	.0
Transferencias al Exterior	.0	.0	.0	.0	.0	.0
<b>Bienes Muebles, Inmuebles e Intangibles</b>	<b>1,764.9</b>	<b>.0</b>	<b>1,764.9</b>	<b>1,196.0</b>	<b>1,196.0</b>	<b>568.9</b>
Mobiliario y Equipo de Administración	1,259.3	-53.5	1,205.8	1,142.5	1,142.5	63.3
Mobiliario y Equipo Educativo y Recreativo	.0	14.5	14.5	14.5	14.5	.0
Equipo e Instrumental Médico y de Laboratorio	.0	.0	.0	.0	.0	.0
Vehículos y Equipo de Transporte	.0	.0	.0	.0	.0	.0
Equipo de Defensa y Seguridad	.0	.0	.0	.0	.0	.0
Maquinaria, Otros Equipos y Herramientas	29.7	39.0	68.7	39.0	39.0	29.7
Activos Biológicos	.0	.0	.0	.0	.0	.0
Bienes Inmuebles	.0	.0	.0	.0	.0	.0
Activos Intangibles	475.9	.0	475.9	.0	.0	475.9
<b>Inversión Pública</b>	<b>4,387.8</b>	<b>.0</b>	<b>4,387.8</b>	<b>4,387.8</b>	<b>.0</b>	<b>.0</b>
Obra Pública en Bienes de Dominio Público	.0	.0	.0	.0	.0	.0
Obra Pública en Bienes Propios	4,387.8	.0	4,387.8	4,387.8	.0	.0
Proyectos Productivos y Acciones de Fomento	.0	.0	.0	.0	.0	.0
<b>Inversiones Financieras y Otras Provisiones</b>	<b>.0</b>	<b>.0</b>	<b>.0</b>	<b>.0</b>	<b>.0</b>	<b>.0</b>
Inversiones Para el Fomento de Actividades Productivas	.0	.0	.0	.0	.0	.0
Acciones y Participaciones de Capital	.0	.0	.0	.0	.0	.0
Compra de Títulos y Valores	.0	.0	.0	.0	.0	.0
Concesión de Préstamos	.0	.0	.0	.0	.0	.0
Inversiones en Fideicomisos, Mandatos y Otros Análogos	.0	.0	.0	.0	.0	.0
Otras Inversiones Financieras	.0	.0	.0	.0	.0	.0
Provisiones para Contingencias y Otras Erogaciones Especiales	.0	.0	.0	.0	.0	.0
<b>Participaciones y Aportaciones</b>	<b>.0</b>	<b>.0</b>	<b>.0</b>	<b>.0</b>	<b>.0</b>	<b>.0</b>
Participaciones	.0	.0	.0	.0	.0	.0
Aportaciones	.0	.0	.0	.0	.0	.0
Convenios	.0	.0	.0	.0	.0	.0
<b>Deuda Pública</b>	<b>.0</b>	<b>797.0</b>	<b>797.0</b>	<b>797.0</b>	<b>797.0</b>	<b>.0</b>
Amortización de la Deuda Pública	.0	.0	.0	.0	.0	.0
Intereses de la Deuda Pública	.0	.0	.0	.0	.0	.0
Comisiones de la Deuda Pública	.0	.0	.0	.0	.0	.0
Gastos de la Deuda Pública	.0	.0	.0	.0	.0	.0
Costo por Coberturas	.0	.0	.0	.0	.0	.0
Apoyos Financieros	.0	.0	.0	.0	.0	.0
Adeudos de Ejercicios Fiscales Anteriores	.0	797.0	797.0	797.0	797.0	.0
<b>Total del Gasto</b>	<b>30,166.1</b>	<b>283.0</b>	<b>30,449.1</b>	<b>25,917.7</b>	<b>21,529.9</b>	<b>4,531.4</b>

**Universidad Politécnica de Oztolotepec**  
**Estado Analítico del Ejercicio del Presupuesto de Egresos**  
**Clasificación Económica (por Tipo de Gasto)**  
**Del 1 de Enero al 31 de Diciembre de 2020**  
**(Miles de Pesos)**

Concepto	Egresos					Subejercicio 6 = ( 3 - 4 )
	Aprobado	Ampliaciones/ (Reducciones)	Modificado	Devengado	Pagado	
	1	2	3 = ( 1 + 2 )	4	5	
Gasto Corriente	24,013.4	- 514.0	23,499.4	19,536.9	19,536.9	3,962.5
Gasto de Capital	6,152.7		6,152.7	5,583.8	1,196.0	568.9
Amortización de la Deuda y Disminución de Pasivos	-	797.0	797.0	797.0	797.0	-
Pensiones y Jubilaciones			-			-
Participaciones			-			-
<b>Total del Gasto</b>	<b>30,166.1</b>	<b>283.0</b>	<b>30,449.1</b>	<b>25,917.7</b>	<b>21,529.9</b>	<b>4,531.4</b>

**Universidad Politécnica de Oztolotepec**  
**Estado Analítico del Ejercicio del Presupuesto de Egresos**  
**Clasificación Administrativa**  
**Del 1 de Enero al 31 de Diciembre de 2020**  
**(Miles de Pesos)**

Concepto	Egresos					Subejercicio 6 = ( 3 - 4 )
	Aprobado	Ampliaciones/ (Reducciones)	Modificado	Devengado	Pagado	
	1	2	3 = ( 1 + 2 )	4	5	
Entidades Paraestatales y Fideicomisos No Empresariales y No Financieros	30,166.1	283.0	30,449.1	25,917.7	21,529.9	4,531.4
Instituciones Públicas de Seguridad Social			-			-
Entidades Paraestatales Empresariales No Financieras con Participación Estatal Mayoritaria			-			-
Fideicomisos Empresariales No Financieros con Participación Estatal Mayoritaria			-			-
Entidades Paraestatales Empresariales Financieras Monetarias con Participación Estatal Mayoritaria			-			-
Entidades Paraestatales Empresariales Financieras No Monetarias con Participación Estatal Mayoritaria			-			-
Fideicomisos Financieros Públicos con Participación Estatal Mayoritaria			-			-
<b>Total del Gasto</b>	<b>30,166.1</b>	<b>283.0</b>	<b>30,449.1</b>	<b>25,917.7</b>	<b>21,529.9</b>	<b>4,531.4</b>

**Universidad Politécnica de Oztolotepec**  
**Estado Analítico del Ejercicio del Presupuesto de Egresos**  
**Clasificación Administrativa**  
**Del 1 de Enero al 31 de Diciembre de 2020**  
**(Miles de Pesos)**

Concepto	Egresos					Subejercicio 6 = ( 3 - 4 )
	Aprobado	Ampliaciones/ (Reducciones)	Modificado	Devengado	Pagado	
	1	2	3 = ( 1 + 2 )	4	5	
210C4 Universidad Politécnica de Oztolotepec	30,166.1	283.0	30,449.1	25,917.7	21,529.9	4,531.4
<b>Total del Gasto</b>	<b>30,166.1</b>	<b>283.0</b>	<b>30,449.1</b>	<b>25,917.7</b>	<b>21,529.9</b>	<b>4,531.4</b>

Universidad Politécnica de Otzolotepec  
Estado Analítico del Ejercicio del Presupuesto de Egresos  
Clasificación Administrativa  
Del 1 de Enero al 31 de Diciembre de 2020  
(Miles de pesos)

Concepto	Egresos					Subejercicio
	Aprobado	Ampliaciones/ (Reducciones)	Modificado	Devengado	Pagado	
	1	2	3 = (1 + 2)	4	5	
Poder Ejecutivo	30,166.1	283.0	30,449.1	25,917.7	21,529.9	4,531.4
Poder Legislativo			-			-
Poder Judicial			-			-
Órganos Autónomos			-			-
<b>Total del Gasto</b>	<b>30,166.1</b>	<b>283.0</b>	<b>30,449.1</b>	<b>25,917.7</b>	<b>21,529.9</b>	<b>4,531.4</b>

Universidad Politécnica de Otzolotepec  
Estado Analítico del Ejercicio del Presupuesto de Egresos  
Clasificación Funcional (Finalidad y Función)  
Del 1 de Enero al 31 de Diciembre de 2020  
(Miles de Pesos)

Concepto	Egresos					Subejercicio
	Aprobado	Ampliaciones/ (Reducciones)	Modificado	Devengado	Pagado	
	1	2	3 = (1 + 2)	4	5	
<b>Gobierno</b>	<b>584.2</b>	<b>-</b>	<b>584.2</b>	<b>584.2</b>	<b>584.2</b>	<b>-</b>
Legislación			-			-
Justicia			-			-
Coordinación de la Política de Gobierno	584.2		584.2	584.2	584.2	-
Relaciones Exteriores			-			-
Asuntos Financieros y Hacendarios			-			-
Seguridad Nacional			-			-
Asuntos de Orden Público y de Seguridad Interior			-			-
Otros Servicios Generales			-			-
<b>Desarrollo Social</b>	<b>29,581.9</b>	<b>-</b>	<b>29,067.9</b>	<b>24,536.5</b>	<b>20,148.7</b>	<b>4,531.4</b>
Protección Ambiental			-			-
Vivienda y Servicios a la Comunidad			-			-
Salud			-			-
Recreación, Cultura y Otras Manifestaciones Sociales			-			-
Educación	29,581.9		29,067.9	24,536.5	20,148.7	4,531.4
Protección Social			-			-
Otros Asuntos Sociales			-			-
<b>Desarrollo Económico</b>	<b>-</b>	<b>-</b>	<b>-</b>	<b>-</b>	<b>-</b>	<b>-</b>
Asuntos Económicos, Comerciales y Laborales en General			-			-
Agropecuaria, Silvicultura, Pesca y Caza			-			-
Combustibles y Energía			-			-
Minería, Manufacturas y Construcción			-			-
Transporte			-			-
Comunicaciones			-			-
Turismo			-			-
Ciencia, Tecnología e Innovación			-			-
Otras Industrias y Otros Asuntos Económicos			-			-
<b>Otras no Clasificadas en Funciones Anteriores</b>	<b>-</b>	<b>797.0</b>	<b>797.0</b>	<b>797.0</b>	<b>797.0</b>	<b>-</b>
Transacciones de la Deuda Pública / Costo Financiero de la Deuda			-			-
Transferencias, Participaciones y Aportaciones entre Diferentes Niveles y Órdenes de Gobierno			-			-
Saneamiento del Sistema Financiero			-			-
Adeudos de Ejercicios Fiscales Anteriores		797.0	797.0	797.0	797.0	-
<b>Total del Gasto</b>	<b>30,166.1</b>	<b>283.0</b>	<b>30,449.1</b>	<b>25,917.7</b>	<b>21,529.9</b>	<b>4,531.4</b>

Universidad Politécnica de Ocotlán  
 Endeudamiento Neto  
 Del 1 de Enero al 31 de Diciembre de 2020  
 (Miles de Pesos)

Identificación de Crédito o Instrumento	Contratación/Colocación	Amortización	Endeudamiento Neto
	A	B	C = A - B
Créditos Bancarios			
			-
			-
			-
			-
			-
			-
Total Créditos Bancarios	-	-	-
Otros Instrumentos de Deuda			
			-
			-
			-
			-
			-
			-
Total Otros Instrumentos de Deuda	-	-	-
<b>TOTAL</b>	-	-	-

NO Aplica

Universidad Politécnica de Ocotlán  
 Intereses de la Deuda  
 Del 1 de Enero al 31 de Diciembre de 2020  
 (Miles de Pesos)

Identificación de Crédito o Instrumento	Devengado	Pagado
Créditos Bancarios		
Total de Intereses de Créditos Bancarios	-	-
Otros Instrumentos de Deuda		
Total de Intereses de Otros Instrumentos de Deuda	-	-
<b>TOTAL</b>	-	-

NO Aplica

Universidad Politécnica de Otzolotepec  
EGRESOS POR CAPÍTULO  
(Miles de Pesos)

EGRESOS	PREVISTO	P R E S U P U E S T O 2 0 2 0		TOTAL AUTORIZADO	EJERCIDO	V A R I A C I Ó N	
		ASIGNACIONES Y/O AMPLIACIONES	REDUCCIONES Y/O DISMINUCIONES			IMPORTE	%
Servicios Personales	13,765.9	2,722.4	1,635.4	14,852.9	14,613.4	239.5	1.6
Materiales y Suministros	6,182.6	1,035.0	2,678.6	4,539.0	1,817.8	2,721.2	60.0
Servicios Generales	4,064.9	1,921.5	1,878.9	4,107.5	3,105.7	1,001.8	24.4
Bienes Muebles, Inmuebles e Intangibles	1,764.9	614.1	614.1	1,764.9	1,196.0	568.9	32.2
Deuda Pública		797.0		797.0	797.0		
<b>S U B T O T A L</b>	<b>25,778.3</b>	<b>7,090.0</b>	<b>6,807.0</b>	<b>26,061.3</b>	<b>21,529.9</b>	<b>4,531.4</b>	<b>17.4</b>
Programa de Acciones para el Desarrollo (PAD)	4,387.8			4,387.8	4,387.8		
<b>T O T A L</b>	<b>30,166.1</b>	<b>7,090.0</b>	<b>6,807.0</b>	<b>30,449.1</b>	<b>25,917.7</b>	<b>4,531.4</b>	<b>14.9</b>

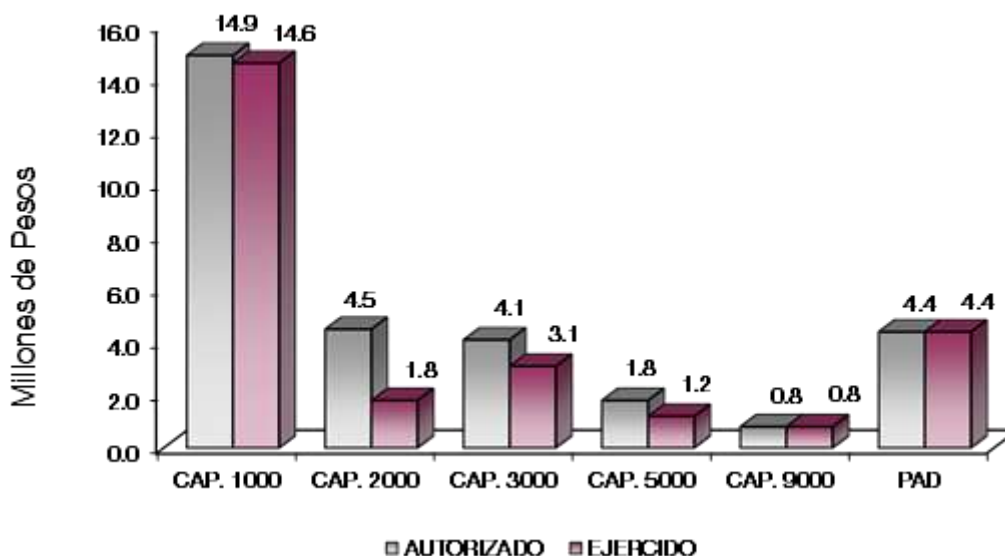

## NOTAS AL PRESUPUESTO DE EGRESOS

### EGRESOS

Se obtuvo un presupuesto inicial de 30 millones 166.1 miles de pesos, presentando ampliaciones, reducciones y traspasos netos de más por 283 mil pesos, con lo que se determinó un presupuesto total modificado de 30 millones 449.1 miles de pesos, de los cuales se ejercieron 25 millones 917.7 miles de pesos, obteniendo una variación de menos 4 millones 531.4 miles de pesos, que representó el 14.9 por ciento respecto al monto autorizado modificado.

### SERVICIOS PERSONALES

El presupuesto autorizado inicial de este capítulo fue de 13 millones 765.9 miles de pesos, con ampliaciones y traspasos netos de más por 1 millón 087 mil pesos, obteniendo un presupuesto modificado de 14 millones 852.9 miles de pesos. De dicha cantidad se ejercieron 14 millones 613.4 miles de pesos, obteniendo un subejercicio por 239.5 miles de pesos, que representó el 1.6 por ciento respecto al monto autorizado.

### MATERIALES Y SUMINISTROS

El presupuesto autorizado inicial de este capítulo fue por un monto de 6 millones 182.6 miles de pesos, con ampliaciones, reducciones y traspasos netos de menos por 1 millón 643.6 miles de pesos, obteniendo un presupuesto modificado de 4 millones 539 mil pesos. De dicha cantidad se ejerció 1 millón 817.8 miles de pesos, obteniendo un subejercicio de 2 millones 721.2 miles de pesos, lo que representó el 60 por ciento respecto al monto autorizado.

La variación se deriva del cumplimiento al programa anual de la contención del gasto y ahorro presupuestario.

### SERVICIOS GENERALES

Se tuvo un autorizado inicial de 4 millones 064.9 miles de pesos, con ampliaciones, reducciones y traspasos netos de más por 42.6 miles de pesos, obteniendo un presupuesto modificado de 4 millones 107.5 miles de pesos. De dicha cantidad se ejercieron 3 millones 105.7 miles de pesos, obteniendo un subejercicio de 1 millón 001.8 miles de pesos, lo que representó el 24.4 por ciento respecto al monto autorizado.

La variación se deriva del cumplimiento al programa anual de la contención del gasto y ahorro presupuestario.

### BIENES MUEBLES, INMUEBLES E INTANGIBLES

Se tuvo un autorizado inicial para este capítulo por 1 millón 764.9 miles de pesos. De dicha cantidad se ejerció 1 millón 196 mil pesos, obteniendo un subejercicio de 568.9 miles de pesos, lo que representó el 32.2 por ciento respecto al monto autorizado.

### DEUDA PÚBLICA

Se autorizó una ampliación para el pago de pasivos derivados de erogaciones devengadas y pendientes de ejercicios fiscales anteriores por un importe de 797 mil pesos, dicha cantidad se ejerció en su totalidad.

### PROGRAMA DE ACCIONES PARA EL DESARROLLO

Se autorizaron recursos por 4 millones 387.8 miles de pesos, recursos otorgados para equipamiento del laboratorio pesado.



## INFORMACIÓN PRESUPUESTAL

 Universidad Politécnica de Otzolotepec  
 EGRESOS POR OBJETO DEL GASTO  
 (Miles de Pesos)

CAPÍTULO Y OBJETO DEL GASTO	PRESUPUESTO 2020					EJERCIDO	VARIACIÓN
	PREVISTO	ASIGNACIONES Y/O AMPLIACIONES	REDUCCIONES Y/O DISMINUCIONES	TOTAL AUTORIZADO			
<b>SERVICIOS PERSONALES</b>	<b>13,765.9</b>	<b>2,722.4</b>	<b>1,635.4</b>	<b>14,852.9</b>	<b>14,613.4</b>	<b>239.5</b>	
Sueldo Base	4,302.7	1,088.4	89.4	5,301.7	5,301.7		
Hora Clase	3,692.5	596.3	925.1	3,363.7	3,363.7		
Prima Vacacional	810.2	190.7	435.0	565.9	565.9		
Aguinaldo	1,459.2	92.2	119.7	1,431.7	1,429.5	2.2	
Vacaciones no Disfrutadas por Finiquito	22.5		22.5				
Gratificación	324.9	408.0	6.1	726.8	726.3	5	
Gratificación por Convenio	130.2	31.3	1.3	160.2	160.2		
Aportaciones de Servicio de Salud	938.6	38.3	4.9	972.0	955.4	16.6	
Aportaciones al Sistema Solidario de Reparto	676.4	32.5		708.9	708.9		
Aportaciones del Sistema de Capitalización individual	162.5	11.8		174.3	174.3		
Aportaciones para Financiar los Gastos Generales de Administración del ISSEMyM	114.8			114.8		31.2	
Aportaciones para Riesgo de Trabajo	111.4	8.2	16.3	103.3	95.5	7.8	
Seguros y Fianzas	120.0			120.0	56.4	63.6	
Cuotas para Fondo de Retiro	27.5		8.1	19.4	14.3	5.1	
Seguro de Separación Individualizado	441.7			441.7	329.2	112.5	
Liquidaciones por Indemnizaciones, por Sueldos y Salarios Caidos		163.2		163.2	163.2		
Despensa	430.8	40.2	7.0	464.0	464.0		
Reconocimiento a Servidores Públicos		21.3		21.3	21.3		
<b>MATERIALES Y SUMINISTROS</b>	<b>6,182.6</b>	<b>1,035.0</b>	<b>2,678.6</b>	<b>4,539.0</b>	<b>1,817.8</b>	<b>2,721.2</b>	
Materiales y Útiles de Oficina	593.7	155.3	331.2	417.8	204.9	212.9	
Enseres de Oficina	15.2		6.1	9.1	4.2	4.9	
Materiales y Útiles para el Procesamiento en Equipos y Bienes Informáticos	504.0	164.6	284.9	383.7	371.7	12.0	
Material y Enseres de Limpieza	195.5	119.3	169.4	145.4	131.0	14.4	
Material Didáctico	3,649.6	32.9	1,524.6	2,157.9	497.0	1,660.9	
Material para Identificación y Registro	11.9	6.3		18.2	11.8	6.4	
Productos Alimenticios para Personas	10.6	7.1	.5	17.2	9.5	7.7	
Material Eléctrico y Electrónico	330.6	73.2	175.9	227.9	1.8	226.1	
Artículos Metálicos para la Construcción		.1		.1	.1		
Materiales Complementarios	70.5		37.5	33.0		33.0	
Material de Señalización	15.0	2.3	3.0	14.3	11.3	3.0	
Árboles y Plantas de Ornato		19.2		19.2	19.2		
Materiales de Construcción	17.9	111.9	3.2	126.6	125.5	1.1	
Estructuras y Manufacturas para Todo Tipo de Construcción	11.1		3.8	7.3	6.6	.7	
Sustancias Químicas	20.0	5.7		25.7	5.7	20.0	
Medicinas y Productos Farmacéuticos	10.0	11.3	.7	20.6		20.6	
Materiales, Accesorios y Suministros Médicos	10.0		.7	9.3		9.3	
Fibras, Sintéticas; Hules, Plásticos y Derivados		18.5		18.5	18.5		
Combustibles, Lubricantes y Aditivos	277.6		15.0	262.6	77.8	184.8	
Vestuario y Uniformes	178.6	11.8	51.5	138.9	23.3	115.6	
Prendas de Seguridad y Protección Personal		73.4		73.4	73.4		
Artículos Deportivos	47.5		6.7	40.8		40.8	
Productos Textiles		67.4	21.4	46.0	46.0		
Refacciones, Accesorios y Herramientas	24.3	5.6	3.0	26.9	17.8	9.1	
Refacciones y Accesorios Menores de Edificios		9.7		9.7		9.7	
Refacciones y Accesorios para Equipo de Computo	95.5	86.4	26.6	155.3	87.9	67.4	
Refacciones y Accesorios Menores para Equipo de Transporte	62.4	6.8	9.1	60.1	16.2	43.9	
Artículos para la Extinción de Incendios	31.1		3.8	27.3	3.0	24.3	
Otros Enseres		46.2		46.2	43.9	2.3	
<b>SERVICIOS GENERALES</b>	<b>4,064.9</b>	<b>1,921.5</b>	<b>1,878.9</b>	<b>4,107.5</b>	<b>3,105.7</b>	<b>1,001.8</b>	
Servicio de Energía Eléctrica	120.6	36.9	6.2	151.3	114.9	36.4	
Gas	8.0			8.0		8.0	
Servicio de Agua	24.8		1.2	23.6		23.6	
Servicio de Telefonía Convencional	136.6			136.6	46.8	89.8	
Servicios de Acceso a Internet	124.8	2.8		127.6	127.6		

CUENTA PÚBLICA DEL GOBIERNO, ORGANISMOS AUXILIARES Y AUTÓNOMOS DEL ESTADO DE MÉXICO 2020

CAPÍTULO Y OBJETO DEL GASTO	P R E S U P U E S T O 2 0 2 0					
	PREVISTO	ASIGNACIONES Y/O AMPLIACIONES	REDUCCIONES Y/O DISMINUCIONES	TOTAL AUTORIZADO	EJERCIDO	VARIACIÓN
Servicio Postal y Telegráfico		1.4		1.4	1.4	
Arrendamiento de Vehículos	37.9		8.4	29.5	13.9	15.6
Arrendamiento de Maquinaria y Equipo	9.2		.9	8.3		8.3
Arrendamiento de Activos Intangibles		88.2		88.2	88.2	
Asesorías Asociadas a Convenios o Acuerdos	51.7	895.4	64.6	882.5	471.0	411.5
Capacitación	363.1	112.7	178.3	297.5	182.2	115.3
Servicios de Apoyo Administrativo y Fotocopiado	10.6			10.6		10.6
Servicios de Impresión de Documentos Oficiales	106.5	83.4	144.8	45.1	45.1	
Servicios de Vigilancia	504.2	14.7	3.2	515.7	453.8	61.9
Servicios Profesionales	88.5		80.8	7.7	2.9	4.8
Servicios Bancarios y Financieros	59.5	15.2	29.8	44.9	44.9	
Seguros de Responsabilidad Patrimonial y Fianzas		4.3		4.3	4.3	
Seguros y Fianzas	236.8	16.8	58.7	194.9	194.9	
Reparación y Mantenimiento de Inmuebles	307.0	213.8	167.9	352.9	292.4	60.5
Reparación, Mantenimiento e Instalación de Mobiliario y Equipo de Oficina		1.9		1.9	1.9	
Reparación, Instalación y Mantenimiento de Bienes Informáticos Microfilmación y Tecnologías de la Información	422.2	32.4	436.0	18.6	18.6	
Reparación y Mantenimiento de Vehículos Terrestres, Aéreos y Lacustres	114.2		79.7	34.5	30.0	4.5
Reparación, Instalación y Mantenimiento de Maquinaria, Equipo Instrumental y Diversos	1.5	27.0	.2	28.3	14.7	13.6
Servicios de Lavandería, Limpieza e Higiene	492.4		167.6	324.8	315.2	9.6
Servicios de Fumigación	48.0	90.4	68.8	69.6	69.6	
Publicaciones Oficiales y de Información en General para Difusión		45.0		45.0	42.0	3.0
Gastos de Publicidad en Metría Comercial		110.9	10.2	100.7	100.2	.5
Gastos de Traslado por Vía Terrestre	22.3		3.3	19.0	6.7	12.3
Gastos de Alimentación en Territorio Nacional	51.3		42.2	9.1	.7	8.4
Gastos de Hospedaje en Territorio Nacional	20.0	4.5	22.3	2.2	2.2	
Gastos de Hospedaje en el Extranjero	50.0		43.3	6.7		6.7
Viáticos en el Extranjero	97.9		97.0	.9		.9
Gastos de Ceremonias Oficiales y de Orden Social	32.7	.3	15.1	17.9	.7	17.2
Congresos y Convenciones	38.2		22.8	15.4		15.4
Otros Impuestos y Derechos	36.8	47.6	26.7	57.7	54.4	3.3
Impuesto sobre Erogaciones por Remuneraciones al Trabajo Personal	364.0	75.7	38.5	401.2	357.3	43.9
Cuotas y Suscripciones	19.1		8.3	10.8		10.8
Gastos de Servicios Menores	64.5	.2	52.1	12.6	7.2	5.4
<b>BIENES MUEBLES, INMUEBLES E INTANGIBLES</b>	<b>1,764.9</b>	<b>614.1</b>	<b>614.1</b>	<b>1,764.9</b>	<b>1,196.0</b>	<b>568.9</b>
Muebles y Enseres	618.9		500.0	118.9	115.0	3.9
Muebles, Excepto de Oficina y Estantería						
Bienes Informáticos	640.4	500.0	114.1	1,026.3	967.0	59.3
Otros Equipos Eléctricos y Electrónicos de Oficina		60.5		60.5	60.5	
Equipo de Foto, Cine y Grabación		14.5		14.5	14.5	
Herramientas Maquina Herramienta y Equipo		39.1		39.1	39.0	.1
Maquinaria y Equipo Diverso	29.7			29.7		29.7
Software	475.9			475.9		475.9
<b>DEUDA PÚBLICA</b>		<b>797.0</b>		<b>797.0</b>	<b>797.0</b>	
Por Ejercicios Anteriores		797.0		797.0	797.0	
<b>SUBTOTAL</b>	<b>25,778.3</b>	<b>7,090.0</b>	<b>6,807.0</b>	<b>26,061.3</b>	<b>21,529.9</b>	<b>4,531.4</b>
<b>INVERSIÓN PÚBLICA</b>	<b>4,387.8</b>			<b>4,387.8</b>	<b>4,387.8</b>	
Programa de Acciones para el Desarrollo (PAD)	4,387.8			4,387.8	4,387.8	
<b>T O T A L</b>	<b>30,166.1</b>	<b>7,090.0</b>	<b>6,807.0</b>	<b>30,449.1</b>	<b>25,917.7</b>	<b>4,531.4</b>

# INFORMACIÓN PROGRAMÁTICA



UPOTEC

Universidad Politécnica de Otzolotepec  
Gasto por Categoría Programática  
Del 1 de Enero al 31 de Diciembre de 2020  
(Miles de Pesos)

Concepto	Egresos					Subejercicio
	Aprobado	Ampliaciones/ (Reducciones)	Modificado	Devengado	Pagado	
	1	2	3=(1 + 2)	4	5	
<b>Programas</b>	30,166.1	- 514.0	29,652.1	25,120.7	20,732.9	4,531.4
<b>Subsidios: Sector Social y Privado o Entidades Federativas y Municipios</b>	-	-	-	-	-	-
Sujetos a Reglas de Operación			-			-
Otros Subsidios			-			-
<b>Desempeño de las Funciones</b>	30,166.1	- 514.0	29,652.1	25,120.7	20,732.9	4,531.4
Prestación de Servicios Públicos	30,166.1	- 514.0	29,652.1	25,120.7	20,732.9	4,531.4
Provisión de Bienes Públicos			-			-
Planeación, Seguimiento y Evaluación de Políticas Públicas			-			-
Promoción y Fomento			-			-
Regulación y Supervisión			-			-
Funciones de las Fuerzas Armadas (Únicamente Gobierno Federal)			-			-
Específicos			-			-
Proyectos de Inversión			-			-
<b>Administrativos y de Apoyo</b>	-	-	-	-	-	-
Apoyo al Proceso Presupuestario y para Mejorar la Eficiencia Institucional			-			-
Apoyo a la Función Pública y al Mejoramiento de la Gestión			-			-
Operaciones Ajenas			-			-
<b>Compromisos</b>	-	-	-	-	-	-
Obligaciones de Cumplimiento de Resolución Jurisdiccional			-			-
Desastres Naturales			-			-
<b>Obligaciones</b>	-	-	-	-	-	-
Pensiones y Jubilaciones			-			-
Aportaciones a la Seguridad Social			-			-
Aportaciones a Fondos de Estabilización			-			-
Aportaciones a Fondos de Inversión y Reestructura de Pensiones			-			-
<b>Programa de Gasto Federalizado (Gobierno Federal)</b>	-	-	-	-	-	-
Gasto Federalizado			-			-
<b>Participaciones a Entidades Federativas y Municipios</b>			-			-
<b>Costo Financiero, Deuda o Apoyos a Deudores y Ahorradores de la Banca</b>			-			-
<b>Adeudos de Ejercicios Fiscales Anteriores</b>	-	797.0	797.0	797.0	797.0	-
<b>Total del Gasto</b>	<b>30,166.1</b>	<b>283.0</b>	<b>30,449.1</b>	<b>25,917.7</b>	<b>21,529.9</b>	<b>4,531.4</b>

El Plan de Desarrollo del Estado de México 2017-2023, es un instrumento prospectivo con una visión hacia 2030. En él se concentran las bases para la elaboración de los programas sectoriales, especiales y regionales que delinearán de manera más puntual y detallada los pasos para el cumplimiento de los objetivos establecidos, así como los planes específicos de inversión que permitirán realizar la proyección de los recursos financieros. Este esfuerzo colectivo plasma los retos y desafíos de la agenda gubernamental con un profundo sentido de responsabilidad y con el compromiso de lograr un desarrollo democrático.

## SOCIAL

Programas de nueva generación para disminuir la desigualdad. El Gobierno del Estado de México considera prioritario desarrollar y conservar familias fuertes, promover el empleo y proteger el ingreso, particularmente el de las mujeres. En correspondencia con la Agenda 2030, el logro de estos propósitos influirá directa e indirectamente el cumplimiento de las metas globales que contribuirán a disminuir la pobreza y el hambre; procurarán el acceso a una vivienda y a servicios básicos adecuados; reducirán las desigualdades y la discriminación; promoverán una educación inclusiva, equitativa y de calidad, así como una vida sana y en general el bienestar. Diagnóstico: Pobreza y Hambre en el Estado de México.

## GOBIERNO CAPAZ Y RESPONSABLE

El reto de los gobiernos actuales versa sobre la eficacia en solucionar los problemas endémicos que aquejan a las sociedades modernas y uno de los mayores retos es hacerlo con apego al Estado de Derecho, ya que éste aporta las normas y los valores fundamentales que rigen la convivencia social, así como los derechos y obligaciones de los actores sociales y políticos.

**Universidad Politécnica de Ocotlán**  
**EGRESOS POR PILAR Y/O EJE TRANSVERSAL**  
 (Miles de Pesos)

PILAR Y/O EJE TRANSVERSAL	PREVISTO	P R E S U P U E S T O		2 0 2 0 TOTAL AUTORIZADO	EJERCIDO	VARIACIÓN	
		ASIGNACIONES Y/O AMPLIACIONES	REDUCCIONES Y/O DISMINUCIONES			IMPORTE	%
Social	29,581.9	6,293.0	6,807.0	29,067.9	24,536.5	4,531.4	15.6
Gobierno Capaz y Responsable	584.2	797.0		1,381.2	1,381.2		
<b>T O T A L</b>	<b>30,166.1</b>	<b>7,090.0</b>	<b>6,807.0</b>	<b>30,449.1</b>	<b>25,917.7</b>	<b>4,531.4</b>	<b>14.9</b>

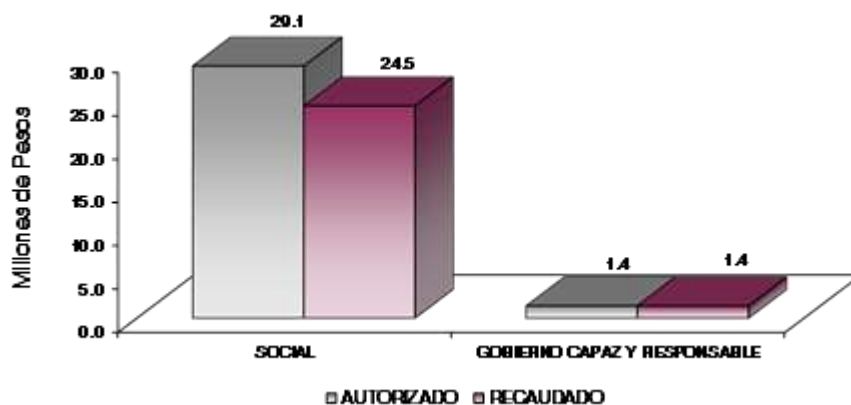

FINALIDAD

SOCIAL

DESARROLLO SOCIAL

En esta finalidad se avanzará en la provisión de servicios a la población en materia de Protección Social, Educación, Salud, Vivienda y Servicios a la Comunidad, con lo que se apoyará fundamentalmente la consecución de las Metas Nacionales México Incluyente y México con Educación de Calidad.

El programa que desarrolló la Universidad Politécnica de Oztolotepec, buscó cumplir con los siguientes objetivos:

- Ampliar la cobertura de los servicios educativos, especialmente en los niveles medio superior y superior, bajo criterios de flexibilidad y pertinencia.
- Fortalecer la vinculación entre la educación media superior en sus diversas modalidades, con las necesidades sociales y del aparato productivo de la Entidad.

Universidad Politécnica de Oztolotepec EGRESOS POR PROGRAMA (Miles de Pesos)							
PROGRAMA	PREVISTO	PRESUPUESTO		2020		VARIACIÓN	
		ASIGNACIONES Y/O AMPLIACIONES	REDUCCIONES Y/O DISMINUCIONES	TOTAL AUTORIZADO	EJERCIDO	IMPORTE	%
Fiscalización, Control y Evaluación Interna de la Gestión Pública.	516.1			516.1	516.1		
Sistema Anticorrupción del Estado de México y Municipios	68.1			68.1	68.1		
Educación Superior	26,191.6	5,496.4	5,901.6	25,786.4	22,780.0	3,006.4	11.7
Gestión de las Políticas Educativas	84.0	16.0	16.7	83.3	62.8	20.5	24.6
Modernización de la Educación	3,306.3	780.6	888.7	3,198.2	1,693.7	1,504.5	47.0
Previsiones para el Pago de Adeudos de Ejercicios Fiscales Anteriores		797.0		797.0	797.0		
<b>TOTAL</b>	<b>30,166.1</b>	<b>7,090.0</b>	<b>6,807.0</b>	<b>30,449.1</b>	<b>25,917.7</b>	<b>4,531.4</b>	<b>14.9</b>

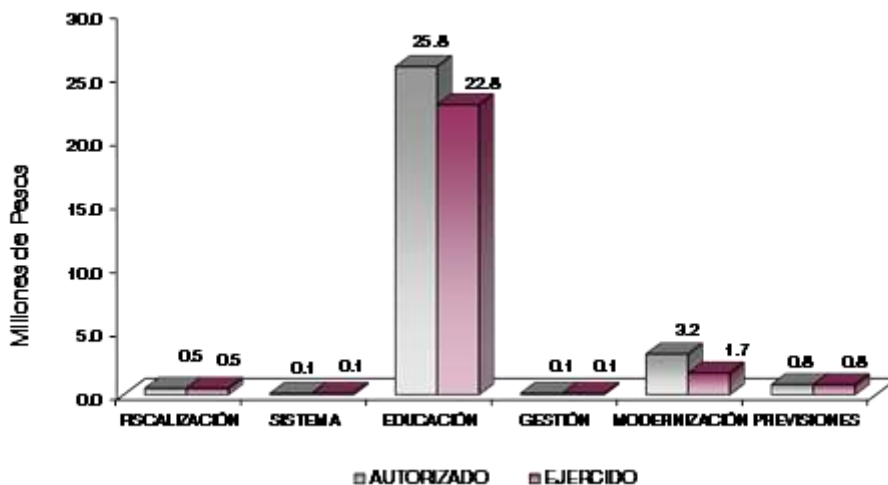

## AVANCE OPERATIVO-PROGRAMÁTICO Y PRESUPUESTAL

## GOBIERNO CAPAZ Y RESPONSABLE

## COORDINACIÓN DE LA POLÍTICA DE GOBIERNO

## 01 03 04 01 DESARROLLO DE LA FUNCIÓN PÚBLICA Y ÉTICA EN EL SERVICIO PÚBLICO.

## 01 03 04 01 01 01 FISCALIZACIÓN, CONTROL Y EVALUACIÓN INTERNA DE LA GESTIÓN PÚBLICA.

**Realizar Auditorías, con el Propósito de Verificar el Cumplimiento del Marco Normativo que Regula el Funcionamiento de las Dependencias y Organismos Auxiliares del Ejecutivo Estatal y los Ayuntamientos.** La meta para el año 2020 se cumplió en un 66.7 por ciento, al realizar 2 auditorías de 3 que se programaron inicialmente, es importante mencionar que el factor por el cual no se cumplió con el número de auditorías programadas en esta meta, fue las medidas de prevención y mitigación del Virus SARS-CoV-2 (COVID – 19), decisiones tomadas e instruidas por el Ejecutivo del Gobierno del Estado de México, con el fin de mitigar y contener los contagios, en donde se instruyó la suspensión de actividades no esenciales.

En el trimestre julio-septiembre de 2020, se tenía programada realizar 1 auditoría para el logro de esta meta; es importante mencionar que, al respecto mediante oficio número 21801001A/1347/2020 de fecha 21 de agosto de 2020 la Mtra. Angélica María Moreno Sierra, Directora General de Control y Evaluación “A” de la Secretaría de la Contraloría, comunica que el Subsecretario de Control y Evaluación, a través del similar 21801A000/688/2020 ha autorizado la cancelación de la auditoría mencionada. Por lo que, de 3 auditorías programadas en el ejercicio 2020, sólo se llevaron a cabo dos.

**Realizar Evaluaciones para Determinar el Grado de Eficacia y Eficiencia en los Procesos, así como en el Desempeño Institucional de las Dependencias y Organismos Auxiliares del Ejecutivo Estatal.** La meta para el año 2020, se canceló; es importante mencionar que el factor por el cual no se cumplió esta meta, fueron las medidas de prevención y mitigación del Virus SARS-CoV-2 (COVID – 19), tomadas e instruidas por el Ejecutivo del Gobierno del Estado de México, para mitigar y contener los contagios, con la suspensión de actividades no esenciales.

En el año 2020 mediante el oficio número 21801A000/688/2020 con fecha 21 de agosto signado por la Dirección General de Control y Evaluación “A”, de la Secretaría de la Contraloría, comunicaba que por instrucciones del Subsecretario de Control y Evaluación, se hacía del conocimiento la cancelación de la evaluación mencionada.

**Realizar Inspecciones a Rubros Específicos en las Dependencias, Organismos Auxiliares del Ejecutivo Estatal y en su caso Ayuntamientos, con el Propósito de Constatar el Cumplimiento del Marco Normativo que lo Regula.** La meta para el año 2020 se rebasó en un 50 por ciento, destacando que, derivado a las medidas de prevención y mitigación del Virus COVID - 19, tomadas e instruidas por el Ejecutivo del Gobierno del Estado de México, se realizaron inspecciones al rubro de operaciones y comprobación del gasto.

Durante el ejercicio se realizaron 6 inspecciones de 4 que se tenían programadas inicialmente, dichas inspecciones se realizaron siempre observando y acatando las medidas de prevención para el CODIV-19.

**Participar en Testificaciones, con el Propósito de Asegurarse que los Actos Administrativos se Realicen Conforme a la Normatividad Vigente.** De manera inusitada se sobrepasó el cumplimiento de la meta, destacando que, al depender totalmente de las convocatorias realizadas por el Organismo Auxiliar al Órgano Interno de Control para participar en testificaciones, varía el número de convocatorias durante el ejercicio fiscal correspondiente; cabe señalar que derivado a las medidas de prevención y mitigación del Virus COVID - 19, tomadas e instruidas por el Ejecutivo del Gobierno del Estado de México, se impactó la programación de esta meta, rebasando el número de testificaciones programadas, ya que se realizaron adquisiciones de bienes y servicios para mitigar y contener los contagios por lo que este órgano interno de control fue convocado en cumplimiento al Acuerdo del Ejecutivo del Estado por el que se expide el Protocolo de Actuación de los



Servidores Públicos que Intervienen en las contrataciones públicas, prórrogas, el otorgamiento de licencias, permisos, autorizaciones, concesiones y sus modificatorios nacionales como internacionales. Por lo que, de 4 testificaciones programadas en el ejercicio 2020, se llevaron a cabo 33 testificaciones.

El excedente desproporcionado de la meta se originó por principalmente, a las adquisiciones realizadas en la compra de insumos necesarios para hacerle frente a la Pandemia ocasionada por el Virus SARS-CoV-2 (COVID – 19).

**Participación del Órgano Interno de Control en Reuniones que por Mandato Legal o Disposición Administrativa así lo Requiera.** Con relación a esta Meta, es importante mencionar que depende totalmente de las convocatorias realizadas al Órgano Interno de Control por el organismo auxiliar, y varía el número de convocatorias durante el ejercicio fiscal; cabe señalar que el factor que impactó para que se rebasara el número de participaciones en reuniones programadas en esta meta, fueron las adquisiciones de bienes y servicios para mitigar y contener los contagios del Virus COVID - 19, y las medidas de prevención instruidas por el Ejecutivo del Gobierno del Estado de México. Por lo que de 12 reuniones se asistió a 23 reuniones en el ejercicio 2020, por lo que de manera inusitada se sobre paso el cumplimiento de la meta.

El excedente desproporcionado de la meta se originó principalmente, a las adquisiciones realizadas en la compra de insumos necesarios para hacerle frente a la Pandemia ocasionada por el Virus SARS-CoV-2 (COVID – 19).

#### 01 03 04 02 SISTEMA ANTICORRUPCIÓN DEL ESTADO DE MÉXICO Y MUNICIPIOS.

##### 01 03 04 02 02 04 INVESTIGACIÓN DE FALTAS ADMINISTRATIVAS.

**Atender las denuncias presentadas por los interesados.** Con relación a esta Meta, es importante mencionar que, depende al cien por ciento de las denuncias presentadas al Órgano Interno de Control por los interesados. Se programó y logró atender 2 denuncias y en el transcurso del cuarto trimestre de 2020, la meta se cumplió al 100 por ciento.

## SOCIAL

### EDUCACIÓN

#### 02 05 03 01 EDUCACIÓN SUPERIOR

##### 02 05 03 01 01 02 EDUCACIÓN SUPERIOR UNIVERSITARIA

**Coadyuvar a que los Estudiantes Egresen de sus Estudios de Tipo Superior en el Ciclo Escolar.** Uno de los resultados más significativos del proceso enseñanza aprendizaje de la Universidad es su número de egresados, en esta ocasión se programó y logró que 39 estudiantes egresaran en el periodo establecido, la meta se logró al 100 por ciento. La carrera que más egresados aportó fue la Licenciatura en Administración y Gestión de Pequeñas y Medianas Empresas con 18, Ingeniería Química reportó 16 y finalmente Ingeniería en Tecnologías de Manufactura contó con 5 egresados.

**Atender la Matrícula de Educación Superior para Contribuir en la Disminución de las Divergencias entre la Oferta y la Demanda Educativa.** Referente a la comunidad universitaria, se programó la atención a una matrícula de 430 alumnos y se atendieron a 416 estudiantes, la meta se logró en un 96.7 por ciento, es importante señalar que la cifra incluye a la población perteneciente al Modelo Educativo BIS en el que se

imparten dos de las tres carreras de la Universidad. Los municipios de Oztolotepec, Xonacatlán, Lerma, Temoaya y Toluca son los principales lugares de origen de los jóvenes que conforman la matrícula de la Universidad.

**Atender a los Estudiantes de Nuevo Ingreso de Educación Superior para Contribuir en la Disminución de las Divergencias entre la Oferta y la Demanda Educativa.** Se programó la atención de 212 alumnos de nuevo ingreso y se logró un total de 210 alumnos de nuevo ingreso, es decir el 99.1 por ciento de lo programado inicialmente, la captación de estudiante se originó gracias a las acciones de promoción y difusión de la oferta educativa, que se dio en conjunto con el área académica, Entre las acciones de promoción y difusión de la oferta educativa se destaca el énfasis de la difusión del Modelo Educativo BIS, la firma de un convenio y acuerdos con Universidades hermanas para direccionar a los aspirantes que no alcanzaron lugar en su primera opción a la Universidad Politécnica de Oztolotepec.

**Realizar Acciones de Formación Integral, para Desarrollar Capacidades, Valores y Habilidades Profesionales.** Con el objetivo de cumplir la meta de formación integral para nuestros estudiantes, la Universidad dio continuidad al fomento de actividades y eventos culturales, deportivos y cívicos teniendo como premisa la preservación de nuestra identidad y tradiciones mexicanas. A principios del año 2020, de manera presencial: el equipo de Basquetbol realizó partidos amistosos con el Instituto Tecnológico de Toluca; el equipo de Tocho Bandera participó en la liga municipal de Oztolotepec y en el mes de febrero se llevó a cabo la ceremonia cívica con motivo del día de la bandera en la explanada del Laboratorio Pesado de la Universidad. A partir del mes de marzo las circunstancias cambiaron derivado del confinamiento por la pandemia de COVID-19, por lo que dichas actividades continuaron de manera virtual con videos de activación física y un webinar con un jugador profesional de Fútbol 7. Se hace notar que en las acciones antes mencionadas se contó con la participación de estudiantes de las tres carreras que se imparten en la Universidad y en los videos de activación física también participaron docentes y autoridades de la Universidad. La meta se cumplió al 100 por ciento con el desarrollo de las 3 acciones que contemplaba.

**Realizar Acciones para Fomentar una Cultura Emprendedora.** A partir de la contingencia sanitaria por COVID-19, desde el confinamiento se idearon e implementaron nuevas estrategias para dar continuidad a algunas actividades específicas, tal es el caso de las acciones de fomento a la cultura emprendedora. En primera instancia, la presentación de Proyectos de Fin de Cuatrimestre del periodo 2020-2 se realizó de manera virtual, destacando la participación de la carrera de Ingeniería Química; en el mes de noviembre la academia de Administración participó en la Semana del Emprendimiento de la Universidad Tecnológica de Oriental en el Programa “Emprende desde Cero” además de organizar el webinar “El ABC del e-commerce y el mundo digital” donde participaron estudiantes y docentes de la Universidad. Esta meta tenía programadas 3 acciones, mismas que se cumplieron al 100 por ciento.

**Coadyuvar a que los Egresados se Titulen.** De manera significativa, la Universidad Politécnica de Oztolotepec, a 7 años de iniciar sus actividades, emitió títulos universitarios por segunda ocasión para sus egresados de las primeras generaciones, con motivo de la contingencia provocada por COVID-19, la Universidad extendió su convocatoria para trámites de titulación hasta el mes de noviembre, considerando los egresados que cumplieron con los requisitos de la misma, se tramitaron, registraron y entregaron en total 37 Títulos Profesionales, mismos que se habían programado inicialmente, la meta se logró al 100 por ciento.

**Lograr Certificaciones en Educación Superior para Mejorar la Calidad.** Brindar un servicio de calidad es de suma importancia dentro de las actividades diarias que se desempeñan en la Universidad, durante el 2020 se trabajó constantemente para mantener a un Sistema de Gestión de la Calidad que de soporte a sus actividades, en el mes de diciembre se llevó a cabo de manera virtual la auditoría de vigilancia por parte del Organismo Sociedad Internacional de Gestión y Evaluación (SIGE), la auditoría se realizó con el fin de mantener la Certificación bajo la Norma ISO 9001:2015, y cuyo resultado fue favorable, cumpliendo así la meta proyectada al 100 por ciento.

**Capacitar y Actualizar al Personal Docente para Mejorar la Formación Académica.** La plantilla docente es de los recursos más valiosos e indispensables en la Universidad, son quienes atinadamente se encargan de realizar las actividades académicas, encaminadas a lograr que los estudiantes aprendan y trasciendan aún ante

situaciones extraordinarias como la pandemia por COVID-19; la calidad de los docentes y su capacitación profesional permanente siguen siendo fundamentales en la Universidad para lograr una educación de calidad en los estudiantes, en el 2020 se capacitó a 25 docentes cumpliendo al 100 por ciento la meta establecida. En la capacitación docente se incluyó a los profesores de tiempo completo y de asignatura, los temas de los cursos fueron sobre el uso de las plataformas digitales, Estrategias de Enseñanza para el Aprendizaje Comprensivo, Habilidades Didáctico-Pedagógicas para el Desarrollo de Competencias y Emprendimiento.

**Evaluar al Personal Docente con la Finalidad de Encontrar Áreas de Oportunidad para Mejorar su Desempeño.** Lo relevante de esta meta reside en los resultados de la evaluación que se hace al trabajo realizado por los docentes y que determinan todas aquellas acciones que son llevadas a cabo de forma planeada, que también permitan mejorar el Proceso Educativo de los Programas Académicos que se imparten en la Universidad. Es por ello que se programó y realizó la evaluación docente, que tiene como finalidad el encontrar las áreas adecuadas para mejorar a la plantilla docente.

La evaluación se realizó a los 25 docentes, la evaluación permitió generar las bases para que en el siguiente año se aplique la mejora continua. Con la realización de la evaluación se cumplió la meta establecida en un 100 por ciento.

**Capacitar al Personal Directivo y Administrativo para el Fortalecimiento Institucional.** Con el propósito de estar a la vanguardia conforme a los requerimientos que la sociedad demanda en el sector educación, se programó y se logró la capacitación de 15 directivos y administrativos, cumpliendo así la meta al 100 por ciento. Las premisas para la capacitación fueron la comunicación social e institucional, la actuación responsable en el servicio público, ASPEL- COI y temas relacionados a la atención de la contingencia por COVID-19.

**Desarrollar Proyectos de Investigación para Atender las Necesidades de Desarrollo Tecnológico, Económico y Social.** La Universidad cuenta en su plantilla docente con 4 investigadores adscritos al Sistema Nacional de Investigadores, tres de ellos como candidatos y uno catalogado como Nivel I; son quienes se encargan de desarrollar proyectos de investigación como parte de sus actividades, de ahí que la meta establecida de 2 proyectos de investigación se haya cumplido en un 100 por ciento.

**Realizar la Publicación de Documentos Derivados de la Investigación para su Divulgación.** Referente a este rubro se programó y realizó la publicación de 2 documentos, derivado de los proyectos que se desarrollan en la Universidad por parte de sus docentes de tiempo completo y que están adscritos al Sistema Nacional de Investigadores. La meta se cumplió al 100 por ciento, dando un paso más rumbo a la consolidación del cuerpo académico y líneas de investigación con las que cuenta la Universidad.

**Rehabilitar y/o Proporcionar Mantenimiento Preventivo y Correctivo a los Inmuebles con el Propósito de Mejorar la Calidad de la Infraestructura Física.** Considerando la relevancia de contar con instalaciones de calidad para brindar un buen servicio a nuestra comunidad universitaria, la Universidad se enfoca en tener y mantener a las instalaciones en buen estado siendo esto un factor determinante para coadyuvar a que los alumnos obtengan los resultados académicos esperados: una buena infraestructura escolar, con espacios renovados, tiende a mejorar la asistencia e interés de los estudiantes y maestros por el aprendizaje. Se centró en el mantenimiento de los espacios de trabajo realizando actividades diversas, tales como la pintura externa del edificio de Docencia, desazolve de la fosa séptica y cárcamos con el objetivo de evitar inundaciones, la poda de áreas verdes, el acondicionamiento del camino de acceso a la Universidad, el mantenimiento a la subestación eléctrica, acondicionamiento del elevador del edificio de docencia, entre otras, se programó dar mantenimiento a 2 inmuebles, más sin embargo se realizó el mantenimiento de 3 inmuebles, la meta se logró rebasar en 50 por ciento más de lo programado inicialmente.

**Otorgar el Mobiliario y Equipo Diverso a Instalaciones y Espacios Educativos de Acuerdo a las Necesidades de la Institución.** Complementando a las actividades de mantenimiento, se realizaron acciones sobre mobiliario y equipo como soporte para hacerle frente a las necesidades de la Universidad: se adquirieron Gabinetes Universales, Estantes Metálicos, para uso en los diferentes departamentos de la Universidad, y para mejorar los servicios que se brindan a la comunidad universitaria, se adquirió un reloj checador y una máquina credencializadora, la meta se cumplió al 100 por ciento.

## 02 05 06 01 GESTIÓN DE POLÍTICAS EDUCATIVAS

### 02 05 06 01 02 04 VINCULACIÓN CON EL SECTOR PRODUCTIVO

**Realizar Acciones de Vinculación y Extensión que Permitan Establecer Lazos de Colaboración con los Sectores Público, Privado y Social.** En el año 2020, como parte de las acciones de vinculación, en los primeros tres meses del año las actividades se realizaron de manera presencial, posteriormente se les dio seguimiento de manera virtual, no obstante, se cumplieron al 100 por ciento las 2 acciones que se tenían programadas para esta meta: se realizaron visitas a empresas con la finalidad de permear la apertura de espacios para estancias, estadias, servicio social y educación dual para nuestros estudiantes, así como para continuar con la aplicación de encuestas de satisfacción de empleadores, referente al sector público se fortalecieron los lazos con las escuelas de nivel medio superior de la zona de influencia de la Universidad.

**Firmar Convenios con los Sectores Público, Privado y Social para Formalizar los Lazos de Colaboración Institucional.** Durante 2020 se trabajó para fortalecer los lazos de colaboración con los diversos sectores, lo cual permitió la firma de 4 convenios mismos que se tenían establecidos en la meta, cumpliendo con lo programado al 100 por ciento, con este logró se facilitó la colocación de estudiantes para realizar estancias, estadias, servicio social, entre otros, los 4 convenios firmados fueron con el sector industrial.

**Atender Estudiantes en Educación Dual para Desarrollar Aptitudes y Habilidades en Unidades Económicas.** Durante el 2020 se mantuvo a 2 alumnos y se colocaron 4 más en el Modelo Educativo Dual, se fortaleció el modelo contactando a diversas empresas con las cuales se obtuvieron lugares para estudiantes duales, sin embargo, por motivo de la pandemia por COVID-19 quedaron vacantes dichos espacios, se logró únicamente posicionar a 6 estudiantes de 10 alumnos duales que se programaron inicialmente, es decir el 60 por ciento de la meta.

**Impulsar la Internacionalización entre la Comunidad de la Institución para Fortalecer la Calidad Educativa.** Se programó la realización de actividades con la finalidad de impulsar la internacionalización entre la comunidad universitaria, las cuales se cumplieron satisfactoriamente y conllevó de igual forma al cumplimiento de la meta al 100 por ciento; una vez más, derivado de la Pandemia por COVID -19 las actividades presenciales fueron sustituidas convenientemente por actividades a distancia sacando el mayor partido posible de los recursos tecnológicos.

El esfuerzo puesto en esta meta se desprende que las acciones de internacionalización y que forman parte de los requisitos para la continuidad del Modelo Educativo BIS. Se tuvo la participación de 3 académicos en los Webinar “Pro Sports in the New Normality” y “Beneficios de un segundo idioma en la vida laboral”, eventos donde el foco de atención fue el dominio y conocimiento del idioma inglés, por lo cual fueron promovidos también entre los estudiantes de la Universidad.

**Contactar Egresados en Educación Superior para Identificar su Situación Profesional.** En el año 2020 se dio continuidad a las actividades de seguimiento de egresados para conocer su panorama laboral tras seis meses de su egreso, con lo anterior se logró contactar a 30 egresados de nuestras tres carreras, de los cuales la mayoría se encuentran desempeñando tareas relacionadas a su formación profesional, cumpliendo así la meta al 100 por ciento.

## 02 05 06 02 MODERNIZACIÓN DE LA EDUCACIÓN

### 02 05 06 02 01 01 FORTALECIMIENTO DE LA CALIDAD EDUCATIVA

**Impartir el Idioma Inglés a los Estudiantes en Educación Superior para el Desarrollo de Competencias.** Reiterando el hecho de que la Universidad imparte dos de sus tres carreras en el Modelo Educativo BIS, el compromiso para una enseñanza bilingüe (inglés-español) pertinente y de calidad es aún mayor, por lo que para el año 2020 el objetivo fue aumentar la capacidad comunicativa de los estudiantes en el idioma inglés, además de ampliar su conciencia plural y multicultural. La meta fue alcanzada mediante la continuidad de la enseñanza y

reforzamiento de éste idioma empleando la planeación estratégica y metodológica para su impartición entre los 416 estudiantes que conformaron la matrícula estudiantil, la meta se cumplió en un 96.7 por ciento.

**Impulsar la Participación de Estudiantes de Educación Superior en Procesos de Certificación en el Idioma Inglés para el Desarrollo de Competencias.** Para el año 2020 el objetivo fue que 40 de nuestros estudiantes buscaran un proceso de certificación del idioma inglés y derivado del seguimiento del área académica se cumplió la meta al 100 por ciento, lo cual refuerza nuestra presencia dentro de la comunidad de Universidades BIS a nivel nacional.

#### 02 05 06 02 01 04 TECNOLOGÍA APLICADA A LA EDUCACIÓN

**Destinar Equipo de Cómputo al Proceso de Enseñanza-Aprendizaje en Educación Superior para el Desarrollo de las Habilidades Digitales.** La meta persigue coadyuvar a que los alumnos de la Universidad cuenten con la infraestructura tecnológica adecuada que permee su excelente formación profesional por lo que, para el año 2020, se programó destinar 30 computadoras para el proceso enseñanza-aprendizaje y tras las gestiones académico-administrativas se logró la compra de dicho número de computadoras, cumpliendo al 100 por ciento la meta.

**Impulsar la Participación de Estudiantes en Procesos de Certificación en el Uso de Tecnologías del Aprendizaje, Conocimiento, Información y Comunicación para el Desarrollo de Competencias y Habilidades.** Con la finalidad de cumplir esta meta, la Universidad promovió entre los alumnos el curso de ASPEL - COI impartido por la empresa Avance Sistematizado de Informática S.A de C. V. por lo que la meta de 10 alumnos certificados, establecida para el año 2020, se cumplió al 100 por ciento, toda vez que los alumnos participaron y acreditaron el curso ASPEL - COI con un nivel I.

#### 02 05 06 02 01 05 CONVIVENCIA ESCOLAR SIN VIOLENCIA

**Realizar Acciones para la Prevención de la Violencia Escolar en Educación Superior.** La Universidad Politécnica de Ocotlán promovió acciones preventivas y de atención en casos de maltrato entre iguales con actividades puntuales enmarcadas por valores democráticos, enfocadas en la mediación de conflictos, encaminadas a fomentar la convivencia pacífica, observando la cultura de la legalidad, participando en el fomento de la tolerancia y la empatía. Derivado del confinamiento por la pandemia por COVID-19 y como parte del Programa de Cultura Institucional, dos docentes cursaron de manera virtual el Diplomado en Mediación Escolar, también se participó en las videoconferencias “Elaboración de protocolos de actuación para casos de violencia sexual cometidos contra niños, niñas y adolescentes” y “La violencia en las relaciones de pareja”, por lo que la programación de 3 acciones para esta meta se cumplió al 100 por ciento.

**Realizar Acciones para la Igualdad de Trato y Oportunidades.** En el mes de marzo, aún de manera presencial, se llevó a cabo en el auditorio de la Universidad una conferencia del Programa “Red Naranja y Prevención de Violencia de Género”, impartida por el Consejo Estatal de la Mujer y Bienestar Social; ya de manera virtual, se participó en videoconferencias con temas como “Diversidad sexual entre hombres y mujeres”, además de dar seguimiento al Programa de Cultura Institucional y al Procedimiento de satisfacción al cliente el cual incluye el formato de Denuncias, Quejas y Sugerencias. Con base en lo anterior se cumplen al 100 por ciento las acciones programadas para esta meta.

CUENTA PÚBLICA DEL GOBIERNO, ORGANISMOS AUXILIARES Y AUTÓNOMOS DEL ESTADO DE MÉXICO 2020

Universidad Politécnica de Oztolotepec Avance Operativo - Programático y Presupuestal Enero - Diciembre de 2020													
						M E T A S				PRESUPUESTO 2020 (Miles de Pesos)			
FIN	FUN	SF	PP	SP	Pr	DESCRIPCIÓN	UNIDAD DE MEDIDA	PROGR- MADO	ALCAN-ZADO	AVANCE %	AUTORIZADO ANUAL	EJERCIDO	%
<b>GOBIERNO CAPAZ Y RESPONSABLE</b>													
<b>COORDINACIÓN DE LA POLÍTICA DE GOBIERNO</b>													
01	03	04	01			<b>DESARROLLO DE LA FUNCIÓN PÚBLICA Y ÉTICA EN EL SERVICIO PÚBLICO</b>					516.1	516.1	100.0
01	03	04	01	01	01	<b>FISCALIZACIÓN, CONTROL Y EVALUACIÓN INTERNA DE LA GESTIÓN PÚBLICA</b>					516.1	516.1	100.0
						Realizar Auditorias, con el Propósito de Verificar el Cumplimiento del Marco Normativo que Regula el Funcionamiento de las Dependencias y Organismos Auxiliares del Ejecutivo Estatal y los Ayuntamientos	Auditoria	3	2	66.7			
						Realizar Evaluaciones para Determinar el Grado de Eficacia y Eficiencia en los Procesos, así como en el Desempeño Institucional de las Dependencias y Organismos Auxiliares del Ejecutivo Estatal	Evaluación	1	0	0.0			
						Realizar Inspecciones a Rubros Específicos en las Dependencias, Organismos Auxiliares del Ejecutivo Estatal y en su caso Ayuntamientos, con el Propósito de Constatar el Cumplimiento del Marco Normativo que lo Regula	Inspección	4	6	150			
						Participar en Testificaciones, con el Propósito de Asegurarse que los Actos Administrativos se Realicen Conforme a la Normatividad Vigente	Testificación	4	33	825			
						Participación del Órgano Interno de Control en Reuniones que por Mandato Legal o Disposición Administrativa así lo Requiera	Sesión	12	23	191.7			
01	03	04	02			<b>SISTEMA ANTICORRUPCIÓN DEL ESTADO DE MÉXICO Y MUNICIPIOS</b>					68.1	68.1	100.0
01	03	04	02	02	04	<b>INVESTIGACIÓN DE FALTAS ADMINISTRATIVAS</b>					68.1	68.1	100.0
						Atender las Denuncias Presentadas por los Interesados	Denuncia	2	2	100			
<b>SOCIAL</b>													
<b>DESARROLLO SOCIAL</b>													
<b>EDUCACIÓN</b>													
02	05	03	01			<b>EDUCACIÓN SUPERIOR</b>					25,786.4	22,780.0	88.3
02	05	03	01	01	02	<b>EDUCACIÓN SUPERIOR UNIVERSITARIA</b>					25,786.4	22,780.0	88.3
						Coadyuvar a que los Estudiantes Egresen de sus Estudios de Tipo Superior en el Ciclo Escolar	Egresado	39	39	100			
						Atender la Matrícula de Educación Superior para Contribuir en la Disminución de las Divergencias entre la Oferta y la Demanda Educativa	Estudiante	430	416	96.7			
						Atender a los Estudiantes de Nuevo Ingreso de Educación Superior para Contribuir en la Disminución de las Divergencias entre la Oferta y la Demanda Educativa	Estudiante	212	210	99.1			
						Realizar Acciones de Formación Integral, para Desarrollar Capacidades, Valores y Habilidades Profesionales	Acción	3	3	100			
						Realizar Acciones para Fomentar una Cultura Emprendedora	Acción	3	3	100			
						Coadyuvar a que los Egresados se Titulen	Documento	37	37	100			
						Lograr Certificaciones en Educación Superior para Mejorar la Calidad	Documento	1	1	100			
						Capacitar y Actualizar al Personal Docente para Mejorar la Formación Académica	Docente	25	25	100			

UPOTEC

FIN	FUN	SF	PP	SP	Pr	DESCRIPCIÓN	M E T A S			P R E S U P U E S T O 2 0 2 0 (Miles de Pesos)			
							UNIDAD DE MEDIDA	PROGRA-MADO	ALCAN-ZADO	AVANCE %	AUTORIZADO ANUAL	EJERCIDO	%
						Evaluar al Personal Docente con la Finalidad de Encontrar Áreas de Oportunidad para Mejorar su Desempeño	Docente	25	25	100			
						Capacitar al Personal Directivo y Administrativo para el Fortalecimiento Institucional	Persona	15	15	100			
						Desarrollar Proyectos de Investigación para Atender las Necesidades de Desarrollo Tecnológico, Económico y Social	Proyecto	2	2	100			
						Realizar la Publicación de Documentos Derivados de la Investigación para su Divulgación	Publicación	2	2	100			
						Rehabilitar y/o Proporcionar Mantenimiento preventivo y Correctivo a los Inmuebles con el Propósito de Mejorar la Calidad de la Infraestructura Física	Inmueble	2	3	150			
						Otorgar el Mobiliario y Equipo diverso a Instalaciones y Espacios Educativos de Acuerdo a las Necesidades de la Institución	Equipo	3	3	100			
<b>02</b>	<b>05</b>	<b>06</b>	<b>01</b>			<b>GESTIÓN DE LAS POLITICAS EDUCATIVAS</b>					<b>83.3</b>	<b>62.8</b>	<b>75.4</b>
<b>02</b>	<b>05</b>	<b>06</b>	<b>01</b>	<b>02</b>	<b>04</b>	<b>VINCULACIÓN CON EL SECTOR PRODUCTIVO</b>					<b>83.3</b>	<b>62.8</b>	<b>75.4</b>
						Realizar acciones de Vinculación y Extensión que Permitan Establecer Lazos de Colaboración con los Sectores Público, Privado y Social	Acción	2	2	100			
						Firmar Convenios con los Sectores Público, Privado y Social para Formalizar los Lazos de Colaboración Institucional	Convenio	4	4	100			
						Atender Estudiantes en Educación Dual para Desarrollar Aptitudes y Habilidades en Unidades Económicas	Estudiante	10	6	60			
						Impulsar la Internacionalización entre la Comunidad de la Institución para Fortalecer la Calidad Educativa	Persona	3	3	100			
						Contactar Egresados en Educación Superior para Identificar su Situación Profesional	Egresado	30	30	100			
<b>02</b>	<b>05</b>	<b>06</b>	<b>02</b>			<b>MODERNIZACIÓN DE LA EDUCACIÓN</b>					<b>3,198.2</b>	<b>1,693.7</b>	<b>53.0</b>
<b>02</b>	<b>05</b>	<b>06</b>	<b>02</b>	<b>01</b>	<b>01</b>	<b>FORTALECIMIENTO DE LA CALIDAD EDUCATIVA</b>					<b>115.9</b>	<b>90.2</b>	<b>77.8</b>
						Impartir el Idioma Inglés a los Estudiantes en Educación Superior para el Desarrollo de Competencias	Estudiante	430	416	96.7			
						Impulsar la Participación de Estudiantes de Educación Superior en Procesos de Certificación en el Idioma Inglés para el Desarrollo de Competencias	Estudiante	40	40	100			
<b>02</b>	<b>05</b>	<b>06</b>	<b>02</b>	<b>01</b>	<b>04</b>	<b>TECNOLOGÍA APLICADA A LA EDUCACIÓN</b>					<b>2,966.9</b>	<b>1,537.5</b>	<b>51.8</b>
						Destinar Equipo de Cómputo al Proceso de Enseñanza-Aprendizaje en Educación Superior para el Desarrollo de las Habilidades Digitales	Equipo de Cómputo	30	30	100			
						Impulsar la Participación de Estudiantes en Procesos de Certificación en el uso de Tecnologías del Aprendizaje, Conocimiento, Información y Comunicación para el Desarrollo de Competencias y Habilidades	Estudiante	10	10	100			
<b>02</b>	<b>05</b>	<b>06</b>	<b>02</b>	<b>01</b>	<b>05</b>	<b>CONVIVENCIA ESCOLAR SIN VIOLENCIA</b>					<b>115.4</b>	<b>66.0</b>	<b>57.2</b>
						Realizar Acciones para la Prevención de la Violencia Escolar en Educación Superior	Acción	3	3	100			
						Realizar Acciones para la Igualdad de Trato y Oportunidades	Acción	3	3	100			
						<b>GOBIERNO CAPAZ Y RESPONSABLE</b>							
						<b>OTRAS NO CALSIFICADOS EN FUNCIONES ANTERIORES</b>							
<b>04</b>	<b>04</b>	<b>01</b>	<b>01</b>			<b>PREVISIÓN PARA EL PAGO DE ADEUDOS DE EJERCICIOS FISCALES ANTERIORES</b>					<b>797.0</b>	<b>797.0</b>	<b>100.0</b>
<b>04</b>	<b>04</b>	<b>01</b>	<b>01</b>	<b>01</b>	<b>01</b>	<b>PASIVOS DERIVADOS DE EROGACIONES DEVENGADAS Y PENDIENTES DE EJERCICIOS ANTERIORES</b>					<b>797.0</b>	<b>797.0</b>	<b>100.0</b>
						Registro de Pagos de Adeudos de Ejercicios Fiscales Anteriores	Documento	1	1	100			
<b>T O T A L</b>											<b>30,449.1</b>	<b>25,917.7</b>	<b>85.1</b>
											-----	-----	





# ANEXOS ESTABLECIDOS EN DIFERENTES ORDENAMIENTOS



Relación de Bienes Inmuebles que Componen el Patrimonio  
Cuenta Pública 2020  
(Miles de Pesos)

Ente Público: Universidad Politécnica de Ocotlán

Código	Descripción de Bienes Inmuebles	* Valor en Libros
	Terrenos	423.9
	Edificios no Habitacionales	46,307.0
	<b>TOTAL</b>	<b>46,730.9</b>

Relación de Bienes Muebles que Componen el Patrimonio  
Cuenta Pública 2020  
(Miles de Pesos)

Ente Público: Universidad Politécnica de Ocotlán

Código	Descripción de Bienes Muebles	Valor en Libros
	Mobiliario y Equipo de Oficina	7,930.2
	Equipo e Instrumental Médico y de Laboratorio	20,819.1
	Vehículos y Equipo de Transporte	704.5
	Maquinaria, Otros Equipos y Herramientas	3,525.3
	<b>T O T A L</b>	<b>32,979.1</b>

**Universidad Politécnica de Ocotlán**  
**Cuenta Pública 2020**  
**Relación de Cuentas Bancarias Productivas Específicas**

Fondo, Programa o Convenio	Datos de la Cuenta Bancaria	
	Institución Bancaria	Número de Cuentas *
Subsidio Estatal	HSBC	624
Ingresos Propios	HSBC	493
Subsidio Federal	HSBC	124
Disponibilidades Financieras	BANORTE	225
Gastos	BANORTE	572
PRODEP	BANORTE	425
Recursos Estatales 2020	BANORTE	376
Recursos Federales 2020	BANORTE	737
FAM2020	BANORTE	905
PROFEXCE 2020	BANORTE	663

FORMATOS PARA EL CUMPLIMIENTO  
DE LA LEY DE DISCIPLINA FINANCIERA  
DE LAS ENTIDADES FEDERATIVAS  
Y LOS MUNICIPIOS



UPOTEC

Universidad Politécnica de Oztototepec Estado de Situación Financiera Detallado - LDF Al 31 de Diciembre de 2020 y 2019 (CIFRAS EN MILES DE PESOS)					
Concepto	2020	2019	Concepto	2020	2019
<b>ACTIVO</b>			<b>PASIVO</b>		
<b>Activo Circulante</b>			<b>Pasivo Circulante</b>		
a. Efectivo y Equivalentes (a=a1+a2+a3+a4+a5+a6+a7)	19,373.3	15,149.0	a. Cuentas por Pagar a Corto Plazo (a=a1+a2+a3+a4+a5+a6+a7+a8+a9)	4,393.7	797.0
a1) Efectivo			a1) Servicios Personales por Pagar a Corto Plazo		
a2) Bancos/Tesorería	19,373.3	15,149.0	a2) Proveedores por Pagar a Corto Plazo		
a3) Bancos/Dependencias y Otros			a3) Contratistas por Obras Públicas por Pagar a Corto Plazo		
a4) Inversiones Temporales (Hasta 3 meses)			a4) Participaciones y Aportaciones por Pagar a Corto Plazo		
a5) Fondos con Afectación Específica			a5) Transferencias Otorgadas por Pagar a Corto Plazo		
a6) Depósitos de Fondos de Terceros en Garantía y/o Administración			a6) Intereses, Comisiones y Otros Gastos de la Deuda Pública por Pagar a Corto Plazo		
a7) Otros Efectivos y Equivalentes			a7) Retenciones y Contribuciones por Pagar a Corto Plazo	5.9	
<b>b. Derechos a Recibir Efectivo o Equivalentes (b=b1+b2+b3+b4+b5+b6+b7)</b>	<b>42.7</b>	<b>45.0</b>	a8) Devoluciones de la Ley de Ingresos por Pagar a Corto Plazo		
b1) Inversiones Financieras de Corto Plazo			a9) Otras Cuentas por Pagar a Corto Plazo	4,387.8	797.0
b2) Cuentas por Cobrar a Corto Plazo			b. Documentos por Pagar a Corto Plazo (b=b1+b2+b3)		
b3) Deudores Diversos por Cobrar a Corto Plazo	42.7	45.0	b1) Documentos Comerciales por Pagar a Corto Plazo		
b4) Ingresos por Recuperar a Corto Plazo			b2) Documentos con Contratistas por Obras Públicas por Pagar a Corto Plazo		
b5) Deudores por Anticipos de la Tesorería a Corto Plazo			b3) Otros Documentos por Pagar a Corto Plazo		
b6) Préstamos Otorgados a Corto Plazo			c. Porción a Corto Plazo de la Deuda Pública a Largo Plazo (c=c1+c2)		
b7) Otros Derechos a Recibir Efectivo o Equivalentes a Corto Plazo			c1) Porción a Corto Plazo de la Deuda Pública		
<b>c. Derechos a Recibir Bienes o Servicios (c=c1+c2+c3+c4+c5)</b>	<b>0.0</b>	<b>0.0</b>	c2) Porción a Corto Plazo de Arrendamiento Financiero	0.0	0.0
c1) Anticipo a Proveedores por Adquisición de Bienes y Prestación de Servicios a Corto Plazo			d. Títulos y Valores a Corto Plazo		
c2) Anticipo a Proveedores por Adquisición de Bienes Inmuebles y Muebles a Corto Plazo			e. Pasivos Diferidos a Corto Plazo (e=e1+e2+e3)		
c3) Anticipo a Proveedores por Adquisición de Bienes Intangibles a Corto Plazo			e1) Ingresos Cobrados por Adelantado a Corto Plazo		
c4) Anticipo a Contratistas por Obras Públicas a Corto Plazo			e2) Intereses Cobrados por Adelantado a Corto Plazo		
c5) Otros Derechos a Recibir Bienes o Servicios a Corto Plazo			e3) Otros Pasivos Diferidos a Corto Plazo		
<b>d. Inventarios (d=d1+d2+d3+d4+d5)</b>	<b>0.0</b>	<b>138.6</b>	f. Fondos y Bienes de Terceros en Garantía y/o Administración a Corto Plazo (f=f1+f2+f3+f4+f5+f6)	0.0	0.0
d1) Inventario de Mercancías para Venta			f1) Fondos en Garantía a Corto Plazo		
d2) Inventario de Mercancías Terminadas			f2) Fondos en Administración a Corto Plazo		
d3) Inventario de Mercancías en Proceso de Elaboración			f3) Fondos Contingentes a Corto Plazo		
d4) Inventario de Materias Primas, Materiales y Suministros para Producción			f4) Fondos de Fideicomisos, Mandatos y Contratos Análogos a Corto Plazo		
d5) Bienes en Tránsito	0.0	138.6	f5) Otros Fondos de Terceros en Garantía y/o Administración a Corto Plazo		
<b>e. Almacenes</b>			f6) Valores y Bienes en Garantía a Corto Plazo		
<b>f. Estimación por Pérdida o Deterioro de Activos Circulantes (f=f1+f2)</b>	<b>0.0</b>	<b>0.0</b>	g. Provisiones a Corto Plazo (g=g1+g2+g3)	0.0	0.0
f1) Estimaciones para Cuentas Incobrables por Derechos a Recibir Efectivo o Equivalentes			g1) Provisión para Demandas y Juicios a Corto Plazo		
f2) Estimación por Deterioro de Inventarios			g2) Provisión para Contingencias a Corto Plazo		
<b>g. Otros Activos Circulantes (g=g1+g2+g3+g4)</b>	<b>0.0</b>	<b>0.0</b>	g3) Otras Provisiones a Corto Plazo	0.0	0.0
g1) Valores en Garantía			h. Otros Pasivos a Corto Plazo (h=h1+h2+h3)		
g2) Bienes en Garantía (excluye depósitos de fondos)			h1) Ingresos por Clasificar		
g3) Bienes Derivados de Embargos, Decomisos, Aseguramientos y Dación en Pago			h2) Recaudación por Participar		
g4) Adquisición con Fondos de Terceros			h3) Otros Pasivos Circulantes		
<b>IA. Total de Activos Circulantes (IA = a + b + c + d + e + f + g)</b>	<b>19,416.0</b>	<b>15,332.6</b>	<b>IIA. Total de Pasivos Circulantes (IIA = a + b + c + d + e + f + g + h)</b>	<b>4,393.7</b>	<b>797.0</b>
<b>Activo No Circulante</b>			<b>Pasivo No Circulante</b>		
a. Inversiones Financieras a Largo Plazo			a. Cuentas por Pagar a Largo Plazo		
b. Derechos a Recibir Efectivo o Equivalentes a Largo Plazo			b. Documentos por Pagar a Largo Plazo		
c. Bienes Inmuebles, Infraestructura y Construcciones en Proceso	46,730.9	46,592.3	c. Deuda Pública a Largo Plazo		
d. Bienes Muebles	32,979.1	31,787.9	d. Pasivos Diferidos a Largo Plazo		
e. Activos Intangibles			e. Fondos y Bienes de Terceros en Garantía y/o en Administración a Largo Plazo		
f. Depreciación, Deterioro y Amortización Acumulada de Bienes	-14,160.2	-10,700.1	f. Provisiones a Largo Plazo		
g. Activos Diferidos	0.0	2.4	<b>IIIB. Total de Pasivos No Circulantes (IIIB = a + b + c + d + e + f)</b>	<b>0.0</b>	<b>0.0</b>
h. Estimación por Pérdida o Deterioro de Activos no Circulantes			<b>II. Total del Pasivo (II = IIA + IIIB)</b>	<b>4,393.7</b>	<b>797.0</b>
i. Otros Activos no Circulantes			<b>HACIENDA PÚBLICA/PATRIMONIO</b>		
<b>IB. Total de Activos No Circulantes (IB = a + b + c + d + e + f + g + h + i)</b>	<b>65,549.8</b>	<b>67,682.5</b>	<b>IIIA. Hacienda Pública/Patrimonio Contribuido (IIIA = a + b + c)</b>		
<b>I. Total del Activo (I = IA + IB)</b>	<b>84,965.8</b>	<b>83,015.1</b>	a. Aportaciones		
			b. Donaciones de Capital		
			c. Actualización de la Hacienda Pública/Patrimonio		
			<b>IIIB. Hacienda Pública/Patrimonio Generado (IIIB = a + b + c + d + e)</b>	<b>80,572.1</b>	<b>82,218.1</b>
			a. Resultados del Ejercicio (Ahorro/ Desahorro)	2,003.0	-96.1
			b. Resultados de Ejercicios Anteriores	78,569.1	82,314.2
			c. Revalúos		
			d. Reservas		
			e. Rectificaciones de Resultados de Ejercicios Anteriores		
			<b>IIIC. Exceso o Insuficiencia en la Actualización de la Hacienda Pública/Patrimonio (IIIC=a+b)</b>	<b>0.0</b>	<b>0.0</b>
			a. Resultado por Posición Monetaria		
			b. Resultado por Tenencia de Activos no Monetarios		
			<b>III. Total Hacienda Pública/Patrimonio (III = IIIA + IIIB + IIIC)</b>	<b>80,572.1</b>	<b>82,218.1</b>
			<b>IV. Total del Pasivo y Hacienda Pública/Patrimonio (IV = II + III)</b>	<b>84,965.8</b>	<b>83,015.1</b>

CUENTA PÚBLICA DEL GOBIERNO, ORGANISMOS AUXILIARES Y AUTÓNOMOS DEL ESTADO DE MÉXICO 2020

Universidad Politécnica de Otzolotepec Informe Analítico de la Deuda Pública y Otros Pasivos - LDF Al 31 de Diciembre de 2019 y 2020							
Denominación de la Deuda Pública y Otros Pasivos (c)	Saldo al 31 de Diciembre de 2019 (d)	Disposiciones del Periodo (e)	Amortizaciones del Periodo (f)	Revaluaciones, Reclasificaciones y Otros Ajustes (g)	Saldo Final del Periodo (h) h=d+e-f+g	Pago de Intereses del Periodo (i)	Pago de Comisiones y demás Costos Asociados Durante el Periodo (j)
<b>1. Deuda Pública (1=A+B)</b>	0.0	0.0	0.0	0.0	0.0	0.0	
<b>A. Corto Plazo (A=a1+a2+a3)</b>	0.0	0.0	0.0	0.0	0.0	0.0	
a1) Instituciones de Crédito							
a2) Títulos y Valores							
a3) Arrendamientos Financieros							
<b>B. Largo Plazo (B=b1+b2+b3)</b>	0.0	0.0	0.0	0.0	0.0	0.0	
b1) Instituciones de Crédito							
b2) Títulos y Valores							
b3) Arrendamientos Financieros							
<b>2. Otros Pasivos</b>	797.0				4,393.7		
<b>3. Total de la Deuda Pública y Otros Pasivos (3=1+2)</b>	797.0	0.0	0.0	0.0	4,393.7		
<b>4. Deuda Contingente 1 (Informativo)</b>	0.0	0.0	0.0	0.0	0.0		
A. Deuda Contingente 1							
B. Deuda Contingente 2							
C. Deuda Contingente XX							
<b>5. Valor de Instrumentos Bono Cupón Cero 2 (Informativo)</b>	0.0	0.0	0.0	0.0	0.0		
A. Instrumento Bono Cupón Cero 1							
B. Instrumento Bono Cupón Cero 2							
C. Instrumento Bono Cupón Cero XX							

1 Se refiere a cualquier Financiamiento sin fuente o garantía de pago definida, que sea asumida de manera solidaria o subsidiaria por las Entidades Federativas con sus Municipios, organismos descentralizados y empresas de participación estatal mayoritaria y fideicomisos, locales o municipales, y por los Municipios con sus respectivos organismos descentralizados y empresas de participación municipal mayoritaria.

2 Se refiere al valor del Bono Cupón Cero que respalda el pago de los créditos asociados al mismo (Activo).

Obligaciones a Corto Plazo (k)	Monto Contratado (l)	Plazo Pactado (m)	Tasa de Interés (n)	Comisiones y Costos Relacionados (o)	Tasa Efectiva (p)
<b>6. Obligaciones a Corto Plazo (Informativo)</b>					
A. Crédito 1					
B. Crédito 2					
C. Crédito XX					



UPOTEC

Universidad Politécnica de Otzolotepec Informe Analítico de Obligaciones Diferentes de Financiamientos Al 31 de Diciembre de 2020 (Miles de Pesos)										
Denominación de las Obligaciones Diferentes de Financiamiento (c)	Fecha del Contrato (d)	Fecha de Inicio de Operación del Proyecto (e)	Fecha de Vencimiento (f)	Monto de la Inversión Pactado (g)	Plazo Pactado (h)	Monto Promedio Mensual del Pago de la Contraprestación (i)	Monto Promedio Mensual del Pago de la Contraprestación Correspondiente al Pago de Inversión (j)	Monto Pagado de la Inversión al XX de XXXX de 20XX (k)	Monto Pagado de la Inversión Actualizado al XX de XXXX de 20XX (l)	Saldo Pendiente por Pagar de la Inversión al XX de XXXX de 20XX (m = g - l)
<b>A. Asociaciones Público Privadas (APP's)</b> <b>(A=a+b+c+d)</b>				0.0		0.0	0.0			0.0
a) APP 1										0.0
b) APP 2										0.0
c) APP 3										0.0
d) APP XX										0.0
<b>B. Otros Instrumentos (B=a+b+c+d)</b>				0.0		0.0	0.0			0.0
a) Otro Instrumento 1										0.0
b) Otro Instrumento 2										0.0
c) Otro Instrumento 3										0.0
d) Otro Instrumento XX										0.0
<b>C. Total de Obligaciones Diferentes de Financiamiento (C=A+B)</b>				0.0		0.0	0.0			0.0

CUENTA PÚBLICA DEL GOBIERNO, ORGANISMOS AUXILIARES Y AUTÓNOMOS DEL ESTADO DE MÉXICO 2020

Universidad Politécnica de Ocotlán Balance Presupuestario Del 1 de Enero al 31 de Diciembre de 2020 (Miles de Pesos)			
Concepto	Estimado / Aprobado	Devengado	Recaudado / Pagado
<b>A. Ingresos Totales (A = A1+A2+A3)</b>	<b>30,166.1</b>	<b>33,906.3</b>	<b>33,906.3</b>
A1. Ingresos de Libre Disposición	25,778.3	25,124.8	25,124.8
A2. Transferencias Federales Etiquetadas	4,387.8	4,387.8	4,387.8
A3. Financiamiento Neto		4,393.7	4,393.7
<b>B. Egresos Presupuestarios<sup>1</sup> (B = B1+B2)</b>	<b>30,166.1</b>	<b>25,917.7</b>	<b>21,529.9</b>
B1. Gasto No Etiquetado (sin incluir Amortización de la Deuda Pública)	25,778.3	21,529.9	21,529.9
B2. Gasto Etiquetado (sin incluir Amortización de la Deuda Pública)	4,387.8	4,387.8	
<b>C. Remanentes del Ejercicio Anterior (C = C1 + C2)</b>	<b>0.0</b>	<b>0.0</b>	<b>0.0</b>
C1. Remanentes de Ingresos de Libre Disposición Aplicados en el Período			
C2. Remanentes de Transferencias Federales Etiquetadas Aplicados en el Período			
<b>I. Balance Presupuestario (I = A - B + C)</b>	<b>0.0</b>	<b>7,988.6</b>	<b>12,376.4</b>
<b>II. Balance Presupuestario sin Financiamiento Neto (II = I - A3)</b>	<b>0.0</b>	<b>3,594.9</b>	<b>7,982.7</b>
<b>III. Balance Presupuestario sin Financiamiento Neto y sin Remanentes del Ejercicio Anterior (III = II - C)</b>	<b>0.0</b>	<b>3,594.9</b>	<b>7,982.7</b>
Concepto	Aprobado	Devengado	Pagado
<b>E. Intereses, Comisiones y Gastos de la Deuda (E = E1+E2)</b>	<b>0.0</b>	<b>0.0</b>	<b>0.0</b>
E1. Intereses, Comisiones y Gastos de la Deuda con Gasto No Etiquetado			
E2. Intereses, Comisiones y Gastos de la Deuda con Gasto Etiquetado			
<b>IV. Balance Primario (IV = III + E)</b>	<b>0.0</b>	<b>3,594.9</b>	<b>7,982.7</b>
Concepto	Estimado/ Aprobado	Devengado	Recaudado / Pagado
<b>F. Financiamiento (F = F1 + F2)</b>	<b>0.0</b>	<b>0.0</b>	<b>0.0</b>
F1. Financiamiento con Fuente de Pago de Ingresos de Libre Disposición			
F2. Financiamiento con Fuente de Pago de Transferencias Federales Etiquetadas			
<b>G. Amortización de la Deuda (G = G1 + G2)</b>	<b>0.0</b>	<b>0.0</b>	<b>0.0</b>
G1. Amortización de la Deuda Pública con Gasto No Etiquetado			
G2. Amortización de la Deuda Pública con Gasto Etiquetado			
<b>A3. Financiamiento Neto (A3 = F - G)</b>	<b>0.0</b>	<b>0.0</b>	<b>0.0</b>
Concepto	Estimado/ Aprobado	Devengado	Recaudado / Pagado
A1. Ingresos de Libre Disposición	25,778.3	25,124.8	25,124.8
<b>A3.1 Financiamiento Neto con Fuente de Pago de Ingresos de Libre Disposición (A3.1 = F1 - G1)</b>	<b>0.0</b>	<b>4,393.7</b>	<b>4,393.7</b>
F1. Financiamiento con Fuente de Pago de Ingresos de Libre Disposición		4,393.7	4,393.7
G1. Amortización de la Deuda Pública con Gasto No Etiquetado			
<b>B1. Gasto No Etiquetado (sin incluir Amortización de la Deuda Pública)</b>	<b>25,778.3</b>	<b>21,529.9</b>	<b>21,529.9</b>
C1. Remanentes de Ingresos de Libre Disposición Aplicados en el Período			
<b>V. Balance Presupuestario de Recursos Disponibles (V = A1 + A3.1 - B1 + C1)</b>	<b>0.0</b>	<b>7,988.6</b>	<b>7,988.6</b>
<b>VI. Balance Presupuestario de Recursos Disponibles sin Financiamiento Neto (VI = V - A3.1)</b>	<b>0.0</b>	<b>3,594.9</b>	<b>3,594.9</b>
Concepto	Estimado/ Aprobado	Devengado	Recaudado / Pagado
A2. Transferencias Federales Etiquetadas	4,387.8	4,387.8	4,387.8
<b>A3.2 Financiamiento Neto con Fuente de Pago de Transferencias Federales Etiquetadas (A3.2 = F2 - G2)</b>	<b>0.0</b>	<b>0.0</b>	<b>0.0</b>
F2. Financiamiento con Fuente de Pago de Transferencias Federales Etiquetadas			
G2. Amortización de la Deuda Pública con Gasto Etiquetado			
B2. Gasto Etiquetado (sin incluir Amortización de la Deuda Pública)	4,387.8	4,387.8	0.0
C2. Remanentes de Transferencias Federales Etiquetadas Aplicados en el Período			
<b>VII. Balance Presupuestario de Recursos Etiquetados (VII = A2 + A3.2 - B2 + C2)</b>	<b>0.0</b>	<b>0.0</b>	<b>4,387.8</b>
<b>VIII. Balance Presupuestario de Recursos Etiquetados sin Financiamiento Neto (VIII = VII - A3.2)</b>	<b>0.0</b>	<b>0.0</b>	<b>4,387.8</b>

UPOTEC

Universidad Politécnica de Oztotepec  
Estado Analítico de Ingresos Detallado - LDF  
Del 1 de Enero al 31 de Diciembre de 2020  
(Miles de Pesos)

Concepto	Ingreso					Diferencia
	Estimado	Ampliaciones/ (Reducciones)	Modificado	Devengado	Recaudado	
<b>Ingresos de Libre Disposición</b>						
A. Impuestos			0.0			0.0
B. Cuotas y Aportaciones de Seguridad Social			0.0			0.0
C. Contribuciones de Mejoras			0.0			0.0
D. Derechos			0.0			0.0
E. Productos			0.0	168.6	168.6	-168.6
F. Aprovechamientos			0.0			0.0
G. Ingresos por Ventas de Bienes y Servicios	2,596.2	-2,596.2	0.0	53.6	53.6	-53.6
<b>H. Participaciones</b> <b>(H=h1+h2+h3+h4+h5+h6+h7+h8+h9+h10+h11)</b>	<b>0.0</b>	<b>0.0</b>	<b>0.0</b>	<b>0.0</b>	<b>0.0</b>	<b>0.0</b>
h1) Fondo General de Participaciones			0.0			0.0
h2) Fondo de Fomento Municipal			0.0			0.0
h3) Fondo de Fiscalización y Recaudación			0.0			0.0
h4) Fondo de Compensación			0.0			0.0
h5) Fondo de Extracción de Hidrocarburos			0.0			0.0
h6) Impuesto Especial Sobre Producción y Servicios			0.0			0.0
h7) 0.136% de la Recaudación Federal Participable			0.0			0.0
h8) 3.17% Sobre Extracción de Petróleo			0.0			0.0
h9) Gasolinas y Diésel			0.0			0.0
h10) Fondo del Impuesto Sobre la Renta			0.0			0.0
h11) Fondo de Estabilización de los Ingresos de las Entidades Federativas			0.0			0.0
I. Incentivos Derivados de la Colaboración Fiscal (I=i1+i2+i3+i4+i5)	0.0	0.0	0.0	0.0	0.0	0.0
i1) Tenencia o Uso de Vehículos			0.0			0.0
i2) Fondo de Compensación ISAN			0.0			0.0
i3) Impuesto Sobre Automóviles Nuevos			0.0			0.0
i4) Fondo de Compensación de Repecos-Intermedios			0.0			0.0
i5) Otros Incentivos Económicos			0.0			0.0
<b>J. Transferencias</b>	<b>23,182.1</b>	<b>2,082.2</b>	<b>25,264.3</b>	<b>24,902.6</b>	<b>24,902.6</b>	<b>361.7</b>
K. Convenios	0.0	0.0	0.0	0.0	0.0	0.0
k1) Otros Convenios y Subsidios			0.0			0.0
<b>L. Otros Ingresos de Libre Disposición (L=l1+l2)</b>	<b>0.0</b>	<b>0.0</b>	<b>0.0</b>	<b>0.0</b>	<b>0.0</b>	<b>0.0</b>
l1) Participaciones en Ingresos Locales			0.0			0.0
l2) Otros Ingresos de Libre Disposición			0.0			0.0
<b>I. Total de Ingresos de Libre Disposición</b> <b>(I=A+B+C+D+E+F+G+H+I+J+K+L)</b>	<b>25,778.3</b>	<b>-514.0</b>	<b>25,264.3</b>	<b>25,124.8</b>	<b>25,124.8</b>	<b>139.5</b>
<b>Ingresos Excedentes de Ingresos de Libre Disposición</b>			0.0			0.0
<b>Transferencias Federales Etiquetadas</b>			0.0			0.0
<b>A. Aportaciones (A=a1+a2+a3+a4+a5+a6+a7+a8)</b>	<b>4,387.8</b>	<b>0.0</b>	<b>4,387.8</b>	<b>4,387.8</b>	<b>4,387.8</b>	<b>0.0</b>
a1) Fondo de Aportaciones para la Nómina Educativa y Gasto Operativo			0.0			0.0
a2) Fondo de Aportaciones para los Servicios de Salud			0.0			0.0
a3) Fondo de Aportaciones para la Infraestructura Social			0.0			0.0
a4) Fondo de Aportaciones para el Fortalecimiento de los Municipios y de las Demarcaciones Territoriales del Distrito Federal			0.0			0.0
a5) Fondo de Aportaciones Múltiples	4,387.8		4,387.8	4,387.8	4,387.8	0.0
a6) Fondo de Aportaciones para la Educación Tecnológica y de Adultos			0.0			0.0
a7) Fondo de Aportaciones para la Seguridad Pública de los Estados y del Distrito Federal			0.0			0.0
a8) Fondo de Aportaciones para el Fortalecimiento de las Entidades Federativas			0.0			0.0
<b>B. Convenios (B=b1+b2+b3+b4)</b>	<b>0.0</b>	<b>0.0</b>	<b>0.0</b>	<b>0.0</b>	<b>0.0</b>	<b>0.0</b>
b1) Convenios de Protección Social en Salud			0.0			0.0
b2) Convenios de Descentralización			0.0			0.0
b3) Convenios de Reasignación			0.0			0.0
b4) Otros Convenios y Subsidios			0.0			0.0
<b>C. Fondos Distintos de Aportaciones (C=c1+c2)</b>	<b>0.0</b>	<b>0.0</b>	<b>0.0</b>	<b>0.0</b>	<b>0.0</b>	<b>0.0</b>
c1) Fondo para Entidades Federativas y Municipios Productores de Hidrocarburos			0.0			0.0
c2) Fondo Minero			0.0			0.0
D. Transferencias, Subsidios y Subvenciones, y Pensiones y Jubilaciones			0.0			0.0
E. Otras Transferencias Federales Etiquetadas			0.0			0.0
<b>II. Total de Transferencias Federales Etiquetadas (II = A + B + C + D + E)</b>	<b>4,387.8</b>	<b>0.0</b>	<b>4,387.8</b>	<b>4,387.8</b>	<b>4,387.8</b>	<b>0.0</b>
<b>III. Ingresos Derivados de Financiamientos (III = A)</b>	<b>0.0</b>	<b>797.0</b>	<b>797.0</b>	<b>4,393.7</b>	<b>4,393.7</b>	<b>-3,596.7</b>
A. Ingresos Derivados de Financiamientos		797.0	797.0	4,393.7	4,393.7	-3,596.7
<b>IV. Total de Ingresos (IV = I + II + III)</b>	<b>30,166.1</b>	<b>283.0</b>	<b>30,449.1</b>	<b>33,906.3</b>	<b>33,906.3</b>	<b>-3,457.2</b>
<b>Datos Informativos</b>						
1. Ingresos Derivados de Financiamientos con Fuente de Pago de Ingresos de Libre Disposición			0.0			0.0
2. Ingresos Derivados de Financiamientos con Fuente de Pago de Transferencias Federales Etiquetadas			0.0			0.0
<b>3. Ingresos Derivados de Financiamientos (3 = 1 + 2)</b>	<b>0.0</b>	<b>0.0</b>	<b>0.0</b>	<b>0.0</b>	<b>0.0</b>	<b>0.0</b>

CUENTA PÚBLICA DEL GOBIERNO, ORGANISMOS AUXILIARES Y AUTÓNOMOS DEL ESTADO DE MÉXICO 2020

Universidad Politécnica de Otzolotepec Estado Analítico del Ejercicio del Presupuesto de Egresos Detallado Clasificación por Objeto del Gasto (Capítulo y Concepto) Del 1 de Enero al 31 de Diciembre de 2020 (Miles de Pesos)						
Concepto	Egresos					Subejercicio
	Aprobado	Ampliaciones/ Reducciones	Modificado	Devengado	Pagado	
<b>I. Gasto No Etiquetado (I=A+B+C+D+E+F+G+H+I)</b>	<b>25,778.3</b>	<b>283.0</b>	<b>26,061.3</b>	<b>21,529.9</b>	<b>21,529.9</b>	<b>4,531.4</b>
<b>A. Servicios Personales (A=a1+a2+a3+a4+a5+a6+a7)</b>	<b>13,765.9</b>	<b>1,087.0</b>	<b>14,852.9</b>	<b>14,613.4</b>	<b>14,613.4</b>	<b>239.5</b>
a1) Remuneraciones al Personal de Carácter Permanente	7,995.1	670.2	8,665.3	8,665.3	8,665.3	0.0
a2) Remuneraciones al Personal de Carácter Transitorio			0.0			0.0
a3) Remuneraciones Adicionales y Especiales	2,747.0	137.6	2,884.6	2,881.9	2,881.9	2.7
a4) Seguridad Social	2,123.7	69.7	2,193.4	2,074.2	2,074.2	119.2
a5) Otras Prestaciones Sociales y Económicas	900.1	188.2	1,088.3	970.7	970.7	117.6
a6) Previsiones			0.0			0.0
a7) Pago de Estímulos a Servidores Públicos	0.0	21.3	21.3	21.3	21.3	0.0
<b>B. Materiales y Suministros (B=b1+b2+b3+b4+b5+b6+b7+b8+b9)</b>	<b>6,182.6</b>	<b>-1,643.6</b>	<b>4,539.0</b>	<b>1,817.8</b>	<b>1,817.8</b>	<b>2,721.2</b>
b1) Materiales de Administración, Emisión de Documentos y Artículos Oficiales	4,970.0	-1,837.7	3,132.3	1,220.7	1,220.7	1,911.6
b2) Alimentos y Utensilios	10.6	6.6	17.2	9.5	9.5	7.7
b3) Materias Primas y Materiales de Producción y Comercialización			0.0			0.0
b4) Materiales y Artículos de Construcción y de Reparación	445.0	-16.8	428.2	164.4	164.4	263.8
b5) Productos Químicos, Farmacéuticos y de Laboratorio	40.0	34.2	74.2	24.2	24.2	50.0
b6) Combustibles, Lubricantes y Aditivos	277.6	-15.0	262.6	77.8	77.8	184.8
b7) Vestuario, Blancos, Prendas de Protección y Artículos Deportivos	226.1	72.9	299.0	142.8	142.8	156.2
b8) Materiales y Suministros Para Seguridad			0.0			0.0
b9) Herramientas, Refacciones y Accesorios Menores	213.3	112.2	325.5	178.4	178.4	147.1
<b>C. Servicios Generales (C=c1+c2+c3+c4+c5+c6+c7+c8+c9)</b>	<b>4,064.9</b>	<b>42.6</b>	<b>4,107.5</b>	<b>3,105.7</b>	<b>3,105.7</b>	<b>1,001.8</b>
c1) Servicios Básicos	414.8	33.7	448.5	290.6	290.6	157.9
c2) Servicios de Arrendamiento	47.1	78.8	125.9	102.1	102.1	23.8
c3) Servicios Profesionales, Científicos, Técnicos y Otros Servicios	1,124.6	634.6	1,759.2	1,155.0	1,155.0	604.2
c4) Servicios Financieros, Bancarios y Comerciales	296.3	-52.2	244.1	244.1	244.1	0.0
c5) Servicios de Instalación, Reparación, Mantenimiento y Conservación	1,385.3	-554.7	830.6	742.4	742.4	88.2
c6) Servicios de Comunicación Social y Publicidad		145.7	145.7	142.2	142.2	3.5
c7) Servicios de Traslado y Viáticos	241.5	-203.5	38.0	9.7	9.7	28.3
c8) Servicios Oficiales	70.9	-37.7	33.2	0.7	0.7	32.5
c9) Otros Servicios Generales	484.4	-2.1	482.3	418.9	418.9	63.4
<b>D. Transferencias, Asignaciones, Subsidios y Otras Ayudas (D=d1+d2+d3+d4+d5+d6+d7+d8+d9)</b>	<b>0.0</b>	<b>0.0</b>	<b>0.0</b>	<b>0.0</b>	<b>0.0</b>	<b>0.0</b>
d1) Transferencias Internas y Asignaciones al Sector Público			0.0			0.0
d2) Transferencias al Resto del Sector Público			0.0			0.0
d3) Subsidios y Subvenciones			0.0			0.0
d4) Ayudas Sociales			0.0			0.0
d5) Pensiones y Jubilaciones			0.0			0.0
d6) Transferencias a Fideicomisos, Mandatos y Otros Análogos			0.0			0.0
d7) Transferencias a la Seguridad Social			0.0			0.0
d8) Donativos			0.0			0.0
d9) Transferencias al Exterior			0.0			0.0
<b>E. Bienes Muebles, Inmuebles e Intangibles (E=e1+e2+e3+e4+e5+e6+e7+e8+e9)</b>	<b>1,764.9</b>	<b>0.0</b>	<b>1,764.9</b>	<b>1,196.0</b>	<b>1,196.0</b>	<b>568.9</b>
e1) Mobiliario y Equipo de Administración	1,259.3	-53.5	1,205.8	1,142.5	1,142.5	63.3
e2) Mobiliario y Equipo Educativo y Recreativo		14.5	14.5	14.5	14.5	0.0
e3) Equipo e Instrumental Médico y de Laboratorio			0.0			0.0
e4) Vehículos y Equipo de Transporte			0.0			0.0
e5) Equipo de Defensa y Seguridad			0.0			0.0
e6) Maquinaria, Otros Equipos y Herramientas	29.7	39.0	68.7	39.0	39.0	29.7
e7) Activos Biológicos			0.0			0.0
e8) Bienes Inmuebles			0.0			0.0
e9) Activos Intangibles	475.9		475.9			475.9
<b>F. Inversión Pública (F=f1+f2+f3)</b>	<b>0.0</b>	<b>0.0</b>	<b>0.0</b>	<b>0.0</b>	<b>0.0</b>	<b>0.0</b>
f1) Obra Pública en Bienes de Dominio Público			0.0			0.0
f2) Obra Pública en Bienes Propios			0.0			0.0
f3) Proyectos Productivos y Acciones de Fomento			0.0			0.0
<b>G. Inversiones Financieras y Otras Provisiones (G=g1+g2+g3+g4+g5+g6+g7)</b>	<b>0.0</b>	<b>0.0</b>	<b>0.0</b>	<b>0.0</b>	<b>0.0</b>	<b>0.0</b>
g1) Inversiones Para el Fomento de Actividades Productivas			0.0			0.0
g2) Acciones y Participaciones de Capital			0.0			0.0
g3) Compra de Títulos y Valores			0.0			0.0
g4) Concesión de Préstamos			0.0			0.0
g5) Inversiones en Fideicomisos, Mandatos y Otros Análogos			0.0			0.0
Fideicomiso de Desastres Naturales (Informativo)			0.0			0.0
g6) Otras Inversiones Financieras			0.0			0.0
g7) Provisiones para Contingencias y Otras Erogaciones Especiales			0.0			0.0
<b>H. Participaciones y Aportaciones (H=h1+h2+h3)</b>	<b>0.0</b>	<b>0.0</b>	<b>0.0</b>	<b>0.0</b>	<b>0.0</b>	<b>0.0</b>
h1) Participaciones			0.0			0.0
h2) Aportaciones			0.0			0.0
h3) Convenios			0.0			0.0
<b>I. Deuda Pública (I=i1+i2+i3+i4+i5+i6+i7)</b>	<b>0.0</b>	<b>797.0</b>	<b>797.0</b>	<b>797.0</b>	<b>797.0</b>	<b>0.0</b>
i1) Amortización de la Deuda Pública			0.0			0.0
i2) Intereses de la Deuda Pública			0.0			0.0
i3) Comisiones de la Deuda Pública			0.0			0.0
i4) Gastos de la Deuda Pública			0.0			0.0
i5) Costo por Coberturas			0.0			0.0
i6) Apoyos Financieros			0.0			0.0
<b>I7) Adeudos de Ejercicios Fiscales Anteriores (ADEFAS)</b>		<b>797.0</b>	<b>797.0</b>	<b>797.0</b>	<b>797.0</b>	<b>0.0</b>

UPOTEC

Concepto	Egresos					Subejercicio
	Aprobado	Ampliaciones/ (Reducciones)	Modificado	Devengado	Pagado	
<b>II. Gasto Etiquetado (II=A+B+C+D+E+F+G+H+I)</b>	<b>4,387.8</b>	<b>0.0</b>	<b>4,387.8</b>	<b>4,387.8</b>	<b>0.0</b>	<b>0.0</b>
<b>A. Servicios Personales (A=a1+a2+a3+a4+a5+a6+a7)</b>	<b>0.0</b>	<b>0.0</b>	<b>0.0</b>	<b>0.0</b>	<b>0.0</b>	<b>0.0</b>
a1) Remuneraciones al Personal de Carácter Permanente			0.0			0.0
a2) Remuneraciones al Personal de Carácter Transitorio			0.0			0.0
a3) Remuneraciones Adicionales y Especiales			0.0			0.0
a4) Seguridad Social			0.0			0.0
a5) Otras Prestaciones Sociales y Económicas			0.0			0.0
a6) Previsiones			0.0			0.0
a7) Pago de Estímulos a Servidores Públicos			0.0			0.0
<b>B. Materiales y Suministros (B=b1+b2+b3+b4+b5+b6+b7+b8+b9)</b>	<b>0.0</b>	<b>0.0</b>	<b>0.0</b>	<b>0.0</b>	<b>0.0</b>	<b>0.0</b>
b1) Materiales de Administración, Emisión de Documentos y Artículos Oficiales			0.0			0.0
b2) Alimentos y Utensilios			0.0			0.0
b3) Materias Primas y Materiales de Producción y Comercialización			0.0			0.0
b4) Materiales y Artículos de Construcción y de Reparación			0.0			0.0
b5) Productos Químicos, Farmacéuticos y de Laboratorio			0.0			0.0
b6) Combustibles, Lubricantes y Aditivos			0.0			0.0
b7) Vestuario, Blancos, Prendas de Protección y Artículos Deportivos			0.0			0.0
b8) Materiales y Suministros Para Seguridad			0.0			0.0
b9) Herramientas, Refacciones y Accesorios Menores			0.0			0.0
<b>C. Servicios Generales (C=c1+c2+c3+c4+c5+c6+c7+c8+c9)</b>	<b>0.0</b>	<b>0.0</b>	<b>0.0</b>	<b>0.0</b>	<b>0.0</b>	<b>0.0</b>
c1) Servicios Básicos			0.0			0.0
c2) Servicios de Arrendamiento			0.0			0.0
c3) Servicios Profesionales, Científicos, Técnicos y Otros Servicios			0.0			0.0
c4) Servicios Financieros, Bancarios y Comerciales			0.0			0.0
c5) Servicios de Instalación, Reparación, Mantenimiento y Conservación			0.0			0.0
c6) Servicios de Comunicación Social y Publicidad			0.0			0.0
c7) Servicios de Traslado y Viáticos			0.0			0.0
c8) Servicios Oficiales			0.0			0.0
c9) Otros Servicios Generales			0.0			0.0
<b>D. Transferencias, Asignaciones, Subsidios y Otras Ayudas (D=d1+d2+d3+d4+d5+d6+d7+d8+d9)</b>	<b>0.0</b>	<b>0.0</b>	<b>0.0</b>	<b>0.0</b>	<b>0.0</b>	<b>0.0</b>
d1) Transferencias Internas y Asignaciones al Sector Público			0.0			0.0
d2) Transferencias al Resto del Sector Público			0.0			0.0
d3) Subsidios y Subvenciones			0.0			0.0
d4) Ayudas Sociales			0.0			0.0
d5) Pensiones y Jubilaciones			0.0			0.0
d6) Transferencias a Fideicomisos, Mandatos y Otros Análogos			0.0			0.0
d7) Transferencias a la Seguridad Social			0.0			0.0
d8) Donativos			0.0			0.0
d9) Transferencias al Exterior			0.0			0.0
<b>E. Bienes Muebles, Inmuebles e Intangibles (E=e1+e2+e3+e4+e5+e6+e7+e8+e9)</b>	<b>0.0</b>	<b>0.0</b>	<b>0.0</b>	<b>0.0</b>	<b>0.0</b>	<b>0.0</b>
e1) Mobiliario y Equipo de Administración			0.0			0.0
e2) Mobiliario y Equipo Educativo y Recreativo			0.0			0.0
e3) Equipo e Instrumental Médico y de Laboratorio			0.0			0.0
e4) Vehículos y Equipo de Transporte			0.0			0.0
e5) Equipo de Defensa y Seguridad			0.0			0.0
e6) Maquinaria, Otros Equipos y Herramientas			0.0			0.0
e7) Activos Biológicos			0.0			0.0
e8) Bienes Inmuebles			0.0			0.0
e9) Activos Intangibles			0.0			0.0
<b>F. Inversión Pública (F=f1+f2+f3)</b>	<b>4,387.8</b>	<b>0.0</b>	<b>4,387.8</b>	<b>4,387.8</b>	<b>0.0</b>	<b>0.0</b>
f1) Obra Pública en Bienes de Dominio Público			0.0			0.0
f2) Obra Pública en Bienes Propios	4,387.8		4,387.8	4,387.8		0.0
f3) Proyectos Productivos y Acciones de Fomento			0.0			0.0
<b>G. Inversiones Financieras y Otras Provisiones (G=g1+g2+g3+g4+g5+g6+g7)</b>	<b>0.0</b>	<b>0.0</b>	<b>0.0</b>	<b>0.0</b>	<b>0.0</b>	<b>0.0</b>
g1) Inversiones Para el Fomento de Actividades Productivas			0.0			0.0
g2) Acciones y Participaciones de Capital			0.0			0.0
g3) Compra de Títulos y Valores			0.0			0.0
g4) Concesión de Préstamos			0.0			0.0
g5) Inversiones en Fideicomisos, Mandatos y Otros Análogos			0.0			0.0
Fideicomiso de Desastres Naturales (Informativo)			0.0			0.0
g6) Otras Inversiones Financieras			0.0			0.0
g7) Provisiones para Contingencias y Otras Erogaciones Especiales			0.0			0.0
<b>H. Participaciones y Aportaciones (H=h1+h2+h3)</b>	<b>0.0</b>	<b>0.0</b>	<b>0.0</b>	<b>0.0</b>	<b>0.0</b>	<b>0.0</b>
h1) Participaciones			0.0			0.0
h2) Aportaciones			0.0			0.0
h3) Convenios			0.0			0.0
<b>I. Deuda Pública (I=i1+i2+i3+i4+i5+i6+i7)</b>	<b>0.0</b>	<b>0.0</b>	<b>0.0</b>	<b>0.0</b>	<b>0.0</b>	<b>0.0</b>
i1) Amortización de la Deuda Pública			0.0			0.0
i2) Intereses de la Deuda Pública			0.0			0.0
i3) Comisiones de la Deuda Pública			0.0			0.0
i4) Gastos de la Deuda Pública			0.0			0.0
i5) Costo por Coberturas			0.0			0.0
i6) Apoyos Financieros			0.0			0.0
i7) Adeudos de Ejercicios Fiscales Anteriores (ADEFAS)			0.0			0.0
<b>III. Total de Egresos (III = I + II)</b>	<b>30,166.1</b>	<b>283.0</b>	<b>30,449.1</b>	<b>25,917.7</b>	<b>21,529.9</b>	<b>4,531.4</b>

Universidad Politécnica de Oztolotepec Estado Analítico del Ejercicio del Presupuesto de Egresos Detallado Clasificación Administrativa Del 1 de Enero al 31 de Diciembre de 2020 (Miles de Pesos)						
Concepto (c)	Egresos					Subejercicio
	Aprobado	Ampliaciones/ (Reducciones)	Modificado	Devengado	Pagado	
<b>I. Gasto No Etiquetado (I=A+B+C+D+E+F+G+H)</b>	<b>25,778.3</b>	<b>283.0</b>	<b>26,061.3</b>	<b>21,529.9</b>	<b>21,529.9</b>	<b>4,531.4</b>
205BV Universidad Politécnica de Oztolotepec	25,778.3	283.0	26,061.3	21,529.9	21,529.9	4,531.4
<b>II. Gasto Etiquetado (II=A+B+C+D+E+F+G+H)</b>	<b>4,387.8</b>	<b>0.0</b>	<b>4,387.8</b>	<b>4,387.8</b>	<b>0.0</b>	<b>0.0</b>
205BV Universidad Politécnica de Oztolotepec	4,387.8		4,387.8	4,387.8		0.0
<b>III. Total de Egresos (III = I + II)</b>	<b>30,166.1</b>	<b>283.0</b>	<b>30,449.1</b>	<b>25,917.7</b>	<b>21,529.9</b>	<b>4,531.4</b>

Universidad Politécnica de Otzolotepec Estado Analítico del Ejercicio del Presupuesto de Egresos Detallado Clasificación Funcional (Finalidad y Función) Del 1 de Enero al 31 de Diciembre de 2020 (Miles de Pesos)						
Concepto (c)	Egresos					Subejercicio (e)
	Aprobado (d)	Ampliaciones/Reducciones	Modificado	Devengado	Pagado	
<b>I. Gasto No Etiquetado (I=A+B+C+D)</b>	<b>25,778.3</b>	<b>283.0</b>	<b>26,061.3</b>	<b>21,529.9</b>	<b>21,529.9</b>	<b>4,531.4</b>
<b>A. Gobierno (A=a1+a2+a3+a4+a5+a6+a7+a8)</b>	<b>584.2</b>	<b>0.0</b>	<b>584.2</b>	<b>584.2</b>	<b>584.2</b>	<b>0.0</b>
a1) Legislación			0.0			0.0
a2) Justicia			0.0			0.0
a3) Coordinación de la Política de Gobierno	584.2		584.2	584.2	584.2	0.0
a4) Relaciones Exteriores			0.0			0.0
a5) Asuntos Financieros y Hacendarios			0.0			0.0
a6) Seguridad Nacional			0.0			0.0
a7) Asuntos de Orden Público y de Seguridad Interior			0.0			0.0
a8) Otros Servicios Generales			0.0			0.0
<b>B. Desarrollo Social (B=b1+b2+b3+b4+b5+b6+b7)</b>	<b>25,194.1</b>	<b>-514.0</b>	<b>24,680.1</b>	<b>20,148.7</b>	<b>20,148.7</b>	<b>4,531.4</b>
b1) Protección Ambiental			0.0			0.0
b2) Vivienda y Servicios a la Comunidad			0.0			0.0
b3) Salud			0.0			0.0
b4) Recreación, Cultura y Otras Manifestaciones Sociales			0.0			0.0
b5) Educación	25,194.1	-514.0	24,680.1	20,148.7	20,148.7	4,531.4
b6) Protección Social			0.0			0.0
b7) Otros Asuntos Sociales			0.0			0.0
<b>C. Desarrollo Económico (C=c1+c2+c3+c4+c5+c6+c7+c8+c9)</b>	<b>0.0</b>	<b>0.0</b>	<b>0.0</b>	<b>0.0</b>	<b>0.0</b>	<b>0.0</b>
c1) Asuntos Económicos, Comerciales y Laborales en General			0.0			0.0
c2) Agropecuaria, Silvicultura, Pesca y Caza			0.0			0.0
c3) Combustibles y Energía			0.0			0.0
c4) Minería, Manufacturas y Construcción			0.0			0.0
c5) Transporte			0.0			0.0
c6) Comunicaciones			0.0			0.0
c7) Turismo			0.0			0.0
c8) Ciencia, Tecnología e Innovación			0.0			0.0
c9) Otras Industrias y Otros Asuntos Económicos			0.0			0.0
<b>D. Otras No Clasificadas en Funciones Anteriores (D=d1+d2+d3+d4)</b>	<b>0.0</b>	<b>797.0</b>	<b>797.0</b>	<b>797.0</b>	<b>797.0</b>	<b>0.0</b>
d1) Transacciones de la Deuda Pública / Costo Financiero de la Deuda			0.0			0.0
d2) Transferencias, Participaciones y Aportaciones Entre Diferentes Niveles y Órdenes de Gobierno			0.0			0.0
d3) Saneamiento del Sistema Financiero			0.0			0.0
d4) Adeudos de Ejercicios Fiscales Anteriores		797.0	797.0	797.0	797.0	0.0
<b>II. Gasto Etiquetado (II=A+B+C+D)</b>	<b>4,387.8</b>	<b>0.0</b>	<b>4,387.8</b>	<b>4,387.8</b>	<b>0.0</b>	<b>0.0</b>
<b>A. Gobierno (A=a1+a2+a3+a4+a5+a6+a7+a8)</b>	<b>0.0</b>	<b>0.0</b>	<b>0.0</b>	<b>0.0</b>	<b>0.0</b>	<b>0.0</b>
a1) Legislación			0.0			0.0
a2) Justicia			0.0			0.0
a3) Coordinación de la Política de Gobierno			0.0			0.0
a4) Relaciones Exteriores			0.0			0.0
a5) Asuntos Financieros y Hacendarios			0.0			0.0
a6) Seguridad Nacional			0.0			0.0
a7) Asuntos de Orden Público y de Seguridad Interior			0.0			0.0
a8) Otros Servicios Generales			0.0			0.0
<b>B. Desarrollo Social (B=b1+b2+b3+b4+b5+b6+b7)</b>	<b>4,387.8</b>	<b>0.0</b>	<b>4,387.8</b>	<b>4,387.8</b>	<b>0.0</b>	<b>0.0</b>
b1) Protección Ambiental			0.0			0.0
b2) Vivienda y Servicios a la Comunidad			0.0			0.0
b3) Salud			0.0			0.0
b4) Recreación, Cultura y Otras Manifestaciones Sociales			0.0			0.0
b5) Educación	4,387.8		4,387.8	4,387.8		0.0
b6) Protección Social			0.0			0.0
b7) Otros Asuntos Sociales			0.0			0.0
<b>C. Desarrollo Económico (C=c1+c2+c3+c4+c5+c6+c7+c8+c9)</b>	<b>0.0</b>	<b>0.0</b>	<b>0.0</b>	<b>0.0</b>	<b>0.0</b>	<b>0.0</b>
c1) Asuntos Económicos, Comerciales y Laborales en General			0.0			0.0
c2) Agropecuaria, Silvicultura, Pesca y Caza			0.0			0.0
c3) Combustibles y Energía			0.0			0.0
c4) Minería, Manufacturas y Construcción			0.0			0.0
c5) Transporte			0.0			0.0
c6) Comunicaciones			0.0			0.0
c7) Turismo			0.0			0.0
c8) Ciencia, Tecnología e Innovación			0.0			0.0
c9) Otras Industrias y Otros Asuntos Económicos			0.0			0.0
<b>D. Otras No Clasificadas en Funciones Anteriores (D=d1+d2+d3+d4)</b>	<b>0.0</b>	<b>0.0</b>	<b>0.0</b>	<b>0.0</b>	<b>0.0</b>	<b>0.0</b>
d1) Transacciones de la Deuda Pública / Costo Financiero de la Deuda			0.0			0.0
d2) Transferencias, Participaciones y Aportaciones Entre Diferentes Niveles y Órdenes de Gobierno			0.0			0.0
d3) Saneamiento del Sistema Financiero			0.0			0.0
d4) Adeudos de Ejercicios Fiscales Anteriores			0.0			0.0
<b>III. Total de Egresos (III = I + II)</b>	<b>30,166.1</b>	<b>283.0</b>	<b>30,449.1</b>	<b>25,917.7</b>	<b>21,529.9</b>	<b>4,531.4</b>

**Universidad Politécnica de Ocotlán**  
**Estado Analítico del Ejercicio del Presupuesto de Egresos Detallado**  
**Clasificación de Servicios Personales por Categoría**  
**Del 1 de Enero al 31 de Diciembre de 2020**  
**(Miles de Pesos)**

Concepto (c)	Egresos					Subejercicio
	Aprobado	Ampliaciones/ (Reducciones)	Modificado	Devengado	Pagado	
<b>I. Gasto No Etiquetado (I=A+B+C+D+E+F)</b>	<b>13,765.9</b>	<b>1,087.0</b>	<b>14,852.9</b>	<b>14,613.4</b>	<b>14,613.4</b>	<b>239.5</b>
A. Personal Administrativo y de Servicio Público	13,765.9	1,087.0	14,852.9	14,613.4	14,613.4	239.5
B. Magisterio			0.0			0.0
<b>C. Servicios de Salud (C=c1+c2)</b>	<b>0.0</b>	<b>0.0</b>	<b>0.0</b>	<b>0.0</b>	<b>0.0</b>	<b>0.0</b>
c1) Personal Administrativo			0.0			0.0
c2) Personal Médico, Paramédico y afin			0.0			0.0
D. Seguridad Pública			0.0			0.0
<b>E. Gastos asociados a la implementación de nuevas leyes federales o reformas a las mismas (E = e1 + e2)</b>	<b>0.0</b>	<b>0.0</b>	<b>0.0</b>	<b>0.0</b>	<b>0.0</b>	<b>0.0</b>
e1) Nombre del Programa o Ley 1			0.0			0.0
e2) Nombre del Programa o Ley 2			0.0			0.0
F. Sentencias laborales definitivas			0.0			0.0
<b>II. Gasto Etiquetado (II=A+B+C+D+E+F)</b>	<b>0.0</b>	<b>0.0</b>	<b>0.0</b>	<b>0.0</b>	<b>0.0</b>	<b>0.0</b>
A. Personal Administrativo y de Servicio Público			0.0			0.0
B. Magisterio			0.0			0.0
<b>C. Servicios de Salud (C=c1+c2)</b>	<b>0.0</b>	<b>0.0</b>	<b>0.0</b>	<b>0.0</b>	<b>0.0</b>	<b>0.0</b>
c1) Personal Administrativo			0.0			0.0
c2) Personal Médico, Paramédico y afin			0.0			0.0
D. Seguridad Pública			0.0			0.0
<b>E. Gastos asociados a la implementación de nuevas leyes federales o reformas a las mismas (E = e1 + e2)</b>	<b>0.0</b>	<b>0.0</b>	<b>0.0</b>	<b>0.0</b>	<b>0.0</b>	<b>0.0</b>
e1) Nombre del Programa o Ley 1			0.0			0.0
e2) Nombre del Programa o Ley 2			0.0			0.0
F. Sentencias laborales definitivas			0.0			0.0
<b>III. Total del Gasto en Servicios Personales (III = I + II)</b>	<b>13,765.9</b>	<b>1,087.0</b>	<b>14,852.9</b>	<b>14,613.4</b>	<b>14,613.4</b>	<b>239.5</b>