

# UNIVERSIDAD POLITÉCNICA DE TEXCOCO

(UPTEX)



CONTENIDO	PÁGINA
I. INFORMACIÓN CONTABLE	
ESTADO DE SITUACIÓN FINANCIERA	5
ESTADO DE ACTIVIDADES	6
ESTADO DE VARIACIÓN EN LA HACIENDA PÚBLICA	7
ESTADO DE CAMBIOS EN LA SITUACIÓN FINANCIERA	8
ESTADO DE FLUJOS DE EFECTIVO	9
ESTADO ANALÍTICO DEL ACTIVO	10
ESTADO ANALÍTICO DE LA DEUDA Y OTROS PASIVOS	11
NOTAS A LOS ESTADOS FINANCIEROS	12
II. INFORMACIÓN PRESUPUESTARIA	29
III. INFORMACIÓN PROGRAMÁTICA	43
IV. ANEXOS ESTABLECIDOS EN DIFERENTES ORDENAMIENTOS	57
V. FORMATOS PARA EL CUMPLIMIENTO DE LA LEY DE DISCIPLINA FINANCIERA DE LAS ENTIDADES FEDERATIVAS Y LOS MUNICIPIOS	61



Universidad Politécnica de Texcoco  
Estado de Situación Financiera  
Al 31 de Diciembre de 2020 y 2019  
(Miles de Pesos)

Concepto	Año		Concepto	Año	
	2020	2019		2020	2019
<b>ACTIVO</b>			<b>PASIVO</b>		
<i>Activo Circulante</i>			<i>Pasivo Circulante</i>		
Efectivo y Equivalentes	989.5	577.2	Cuentas por Pagar a Corto Plazo	848.0	1,660.9
Derechos a Recibir Efectivo o Equivalentes	237.7	3.3	Documentos por Pagar a Corto Plazo		
Derechos a Recibir Bienes o Servicios			Porción a Corto Plazo de la Deuda Pública a Largo Plazo		
Inventarios			Titulos y Valores a Corto Plazo		
Almacenes			Pasivos Diferidos a Corto Plazo		
Estimación por Pérdida o Deterioro de Activos Circulantes			Fondos y Bienes de Terceros en Garantía y/o Administración a Corto Plazo		
Otros Activos Circulantes			Provisiones a Corto Plazo		
			Otros Pasivos a Corto Plazo		
<b>Total de Activos Circulantes</b>	<b>1,227.2</b>	<b>580.5</b>	<b>Total de Pasivos Circulantes</b>	<b>848.0</b>	<b>1,660.9</b>
<i>Activo No Circulante</i>			<i>Pasivo No Circulante</i>		
Inversiones Financieras a Largo Plazo			Cuentas por Pagar a Largo Plazo		
Derechos a Recibir Efectivo o Equivalentes a Largo Plazo			Documentos por Pagar a Largo Plazo		
Bienes Inmuebles, Infraestructura y Construcciones en Proceso	53,384.9	33,402.7	Deuda Pública a Largo Plazo		
Bienes Muebles	24,455.0	18,178.1	Pasivos Diferidos a Largo Plazo		
Activos Intangibles			Fondos y Bienes de Terceros en Garantía y/o en Administración a Largo Plazo		
Depreciación, Deterioro y Amortización Acumulada de Bienes	-14,383.7	-11,615.3	Provisiones a Largo Plazo		
Activos Diferidos			<b>Total de Pasivos No Circulantes</b>	<b>.0</b>	<b>.0</b>
Estimación por Pérdida o Deterioro de Activos no Circulantes			<b>Total del Pasivo</b>	<b>848.0</b>	<b>1,660.9</b>
Otros Activos no Circulantes	97.1	97.1			
<b>Total de Activos No Circulantes</b>	<b>63,553.3</b>	<b>40,062.6</b>	<b>HACIENDA PÚBLICA/ PATRIMONIO</b>		
<b>Total del Activo</b>	<b>64,780.5</b>	<b>40,643.1</b>	<i>Hacienda Pública/Patrimonio Contribuido</i>	<b>19,982.1</b>	<b>.0</b>
			Aportaciones	19,982.1	
			Donaciones de Capital		
			Actualización de la Hacienda Pública / Patrimonio		
			<b>Hacienda Pública/Patrimonio Generado</b>	<b>43,950.4</b>	<b>38,982.2</b>
			Resultados del Ejercicio (Ahorro / Desahorro)	4,968.1	-2,393.3
			Resultados de Ejercicios Anteriores	38,982.3	41,375.5
			Revalúos		
			Reservas		
			Rectificaciones de Resultados de Ejercicios Anteriores		
			<b>Exceso o Insuficiencia en la Actualización de la Hacienda Pública/Patrimonio</b>	<b>.0</b>	<b>.0</b>
			Resultado por Posición Monetaria		
			Resultado por Tenencia de Activos no Monetarios		
			<b>Total Hacienda Pública/ Patrimonio</b>	<b>63,932.5</b>	<b>38,982.2</b>
			<b>Total del Pasivo y Hacienda Pública / Patrimonio</b>	<b>64,780.5</b>	<b>40,643.1</b>

Universidad Politécnica de Texcoco  
Estado de Actividades  
Del 1 de Enero al 31 de Diciembre de 2020 y 2019  
( Miles de Pesos )

Concepto	2020	2019
<b>INGRESOS Y OTROS BENEFICIOS</b>		
<b>Ingresos de la Gestión</b>	<b>.0</b>	<b>.0</b>
Impuestos		
Cuotas y Aportaciones de Seguridad Social		
Contribuciones de Mejoras		
Derechos		
Productos		
Aprovechamientos		
Ingresos por Venta de Bienes y Prestación de Servicios		
<b>Participaciones, Aportaciones, Convenios Incentivos Derivados de la Colaboración Fiscal, Fondos Distintos de Aportaciones, Transferencias, Asignaciones, Subsidios y Subvenciones y Pensiones y Jubilaciones</b>	<b>40,393.9</b>	<b>37,049.9</b>
Participaciones, Aportaciones, Convenios Incentivos Derivados de la Colaboración Fiscal, Fondos Distintos de Aportaciones, Transferencia, Asignaciones, Subsidios y Subvenciones y Pensiones y Jubilaciones	40,393.9	37,049.9
<b>Otros Ingresos y Beneficios</b>	<b>5,723.5</b>	<b>367.1</b>
Ingresos Financieros	27.3	48.7
Incremento por Variación de Inventarios		
Disminución del Exceso de Estimaciones por Pérdida o Deterioro u Obsolescencia		
Disminución del Exceso de Provisiones		
Otros Ingresos y Beneficios Varios	5,696.2	318.4
<b>Total de Ingresos y Otros Beneficios</b>	<b>46,117.4</b>	<b>37,417.0</b>
<b>GASTOS Y OTRAS PÉRDIDAS</b>		
<b>Gastos de Funcionamiento</b>	<b>36,663.7</b>	<b>34,680.7</b>
Servicios Personales	23,225.6	20,042.9
Materiales y Suministros	2,458.8	3,959.1
Servicios Generales	10,979.3	10,678.7
<b>Transferencia, Asignaciones, Subsidios y Otras Ayudas</b>	<b>425.4</b>	<b>673.4</b>
Transferencias Internas y Asignaciones al Sector Público		
Transferencias al Resto del Sector Público		
Subsidios y Subvenciones		
Ayudas Sociales	425.4	673.4
Pensiones y Jubilaciones		
Transferencias a Fideicomisos, Mandatos y Contratos Análogos		
Transferencias a la Seguridad Social		
Donativos		
Transferencias al Exterior		
<b>Participaciones y Aportaciones</b>	<b>.0</b>	<b>.0</b>
Participaciones		
Aportaciones		
Convenios		
<b>Intereses, Comisiones y Otros Gastos de la Deuda Pública</b>	<b>.0</b>	<b>.0</b>
Intereses de la Deuda Pública		
Comisiones de la Deuda Pública		
Gastos de la Deuda Pública		
Costo por Coberturas		
Apoyos Financieros		
<b>Otros Gastos y Pérdidas Extraordinarias</b>	<b>2,904.7</b>	<b>3,186.3</b>
Estimaciones, Depreciaciones, Deterioros, Obsolescencia y Amortizaciones	2,768.5	2,809.7
Provisiones		
Disminución de Inventarios		
Aumento por Insuficiencia de Estimaciones por Pérdida o Deterioro y Obsolescencia		
Aumento por Insuficiencia de Provisiones		
Otros Gastos	136.2	376.6
<b>Inversión Pública</b>	<b>1,155.5</b>	<b>1,269.9</b>
Inversión Pública no Capitalizable	1,155.5	1,269.9
<b>Total de Gastos y Otras Pérdidas</b>	<b>41,149.3</b>	<b>39,810.3</b>
<b>Resultados del Ejercicio (Ahorro/Desahorro)</b>	<b>4,968.1</b>	<b>-2,393.3</b>

Universidad Politécnica de Texcoco Estado de Variación en la Hacienda Pública Del 1 de Enero al 31 de Diciembre de 2020					
Concepto	Hacienda Pública / Patrimonio Contribuido	Hacienda Pública / Patrimonio Generado de Ejercicios Anteriores	Hacienda Pública / Patrimonio Generado del Ejercicio	Exceso o Insuficiencia en la Actualización de la Hacienda Pública / Patrimonio	Total
<b>Hacienda Pública / Patrimonio Contribuido Neto de 2019</b>	0.0				0.0
Aportaciones					0.0
Donaciones de Capital					0.0
Actualización de la Hacienda Pública/Patrimonio					0.0
<b>Hacienda Pública / Patrimonio Generado Neto de 2019</b>		41,375.5	-2,393.3		38,982.2
Resultados del Ejercicio (Ahorro/Desahorro)			-2,393.3		-2,393.3
Resultados de Ejercicios Anteriores		41,375.5			41,375.5
Revalúos					0.0
Reservas					0.0
Rectificaciones de Resultados de Ejercicios Anteriores					0.0
<b>Exceso o Insuficiencia en la Actualización de la Hacienda Pública / Patrimonio Neto de 2019</b>				0.0	0.0
Resultado por Posición Monetaria					0.0
Resultado por Tenencia de Activos no Monetarios					0.0
<b>Hacienda Pública / Patrimonio Neto Final de 2019</b>	0.0	41,375.5	-2,393.3	0.0	38,982.2
<b>Cambios en la Hacienda Pública / Patrimonio Contribuido Neto de 2020</b>	19,982.1				19,982.1
Aportaciones	19,982.1				19,982.1
Donaciones de Capital					0.0
Actualización de la Hacienda Pública/Patrimonio					0.0
<b>Variaciones de la Hacienda Pública / Patrimonio Generado Neto de 2020</b>		-2,393.2	7,361.4		4,968.2
Resultados del Ejercicio (Ahorro/Desahorro)			4,968.1		4,968.1
Resultados de Ejercicios Anteriores		-2,393.2	2,393.3		0.1
Revalúos					0.0
Reservas					0.0
Rectificaciones de Resultados de Ejercicios Anteriores					0.0
<b>Cambios en el Exceso o Insuficiencia en la Actualización de la Hacienda Pública / Patrimonio Neto de 2020</b>				0.0	0.0
Resultado por Posición Monetaria					0.0
Resultado por Tenencia de Activos no Monetarios					0.0
<b>Hacienda Pública / Patrimonio Neto Final de 2020</b>	19,982.1	38,982.3	4,968.1	0.0	63,932.5

**Universidad Politécnica de Texcoco**  
**Estado de Cambios en la Situación Financiera**  
**Del 1 de Enero al 31 de Diciembre de 2020**  
**(Miles de pesos)**

Concepto	Origen	Aplicación
<b>ACTIVO</b>	<b>2,768.4</b>	<b>26,905.8</b>
<b>Activo Circulante</b>	<b>.00</b>	<b>646.7</b>
Efectivo y Equivalentes	.0	412.3
Derechos a Recibir Efectivo o Equivalentes	.00	234.4
Derechos a Recibir Bienes o Servicios		
Inventarios		
Almacenes		
Estimación por Pérdida o Deterioro de Activos Circulantes		
Otros Activos Circulantes		
<b>Activo No Circulante</b>	<b>2,768.4</b>	<b>26,259.1</b>
Inversiones Financieras a Largo Plazo		
Derechos a Recibir Efectivo o Equivalentes a Largo Plazo		
Bienes Inmuebles, Infraestructura y Construcciones en Proceso		19,982.2
Bienes Muebles		6,276.9
Activos Intangibles		
Depreciación, Deterioro y Amortización Acumulada de Bienes	2,768.4	
Activos Diferidos		
Estimación por Pérdida o Deterioro de Activos no Circulantes		
Otros Activos no Circulantes		
<b>PASIVO</b>	<b>.00</b>	<b>812.9</b>
<b>Pasivo Circulante</b>	<b>.00</b>	<b>812.9</b>
Cuentas por Pagar a Corto Plazo	.00	812.9
Documentos por Pagar a Corto Plazo		
Porción a Corto Plazo de la Deuda Pública a Largo Plazo		
Títulos y Valores a Corto Plazo		
Pasivos Diferidos a Corto Plazo		
Fondos y Bienes de Terceros en Garantía y/o Administración a Corto Plazo		
Provisiones a Corto Plazo		
Otros Pasivos a Corto Plazo		
<b>Pasivo No Circulante</b>	<b>.0</b>	<b>.0</b>
Cuentas por Pagar a Largo Plazo		
Documentos por Pagar a Largo Plazo		
Deuda Pública a Largo Plazo		
Pasivos Diferidos a Largo Plazo		
Fondos y Bienes de Terceros en Garantía y/o en Administración a Largo Plazo		
Provisiones a Largo Plazo		
<b>HACIENDA PÚBLICA/PATRIMONIO</b>	<b>27,343.5</b>	<b>2,393.2</b>
<b>Hacienda Pública/Patrimonio Contribuido</b>	<b>19,982.1</b>	<b>.0</b>
Aportaciones	19,982.1	
Donaciones de Capital		
Actualización de la Hacienda Pública/Patrimonio		
<b>Hacienda Pública/Patrimonio Generado</b>	<b>7,361.4</b>	<b>2,393.2</b>
Resultados del Ejercicio (Ahorro/Desahorro)	7,361.4	.0
Resultados de Ejercicios Anteriores		2,393.2
Revalúos		
Reservas		
Rectificaciones de Resultados de Ejercicios Anteriores		
<b>Exceso o Insuficiencia en la Actualización de la Hacienda Pública/Patrimonio</b>	<b>.0</b>	<b>.0</b>
Resultado por Posición Monetaria		
Resultado por Tenencia de Activos no Monetarios		



Universidad Politécnica de Texcoco  
Estado de Flujos de Efectivo  
Del 1 de Enero al 31 de Diciembre de 2020 y 2019  
(Miles de pesos)

Concepto	2020	2019
<b>Flujos de Efectivo de las Actividades de Operación</b>		
<b>Origen</b>	<b>46,117.4</b>	<b>37,417.0</b>
Impuestos		
Cuotas y Aportaciones de Seguridad Social		
Contribuciones de Mejoras		
Derechos		
Productos de Tipo Corriente	27.3	48.7
Aprovechamientos de Tipo Corriente		
Ingresos por Venta de Bienes y Servicios		
Ingresos no Comprendidos en las Fracciones de la Ley de Ingresos Causados en Ejercicios Fiscales		
Anteriores Pendientes de Liquidación o Pago		
Participaciones y Aportaciones		
Transferencias, Asignaciones y Subsidios y Otras Ayudas	40,393.9	37,049.9
Otros Orígenes de Operación	5,696.2	318.4
<b>Aplicación</b>	<b>41,149.3</b>	<b>39,810.3</b>
Servicios Personales	23,225.6	20,042.9
Materiales y Suministros	2,458.8	3,959.1
Servicios Generales	10,979.3	10,678.7
Transferencias Internas y Asignaciones al Sector Público		
Transferencias al Resto del Sector Público		
Subsidios y Subvenciones		
Ayudas Sociales	425.4	673.4
Pensiones y Jubilaciones		
Transferencias a Fideicomisos, Mandatos y Contratos Análogos		
Transferencias a la Seguridad Social		
Donativos		
Transferencias al Exterior		
Participaciones		
Aportaciones		
Convenios		
Otras Aplicaciones de Operación	4,060.2	4,456.2
<b>Flujos Netos de Efectivo por Actividades de Operación</b>	<b>4,968.1</b>	<b>-2,393.3</b>
<b>Flujos de Efectivo de las Actividades de Inversión</b>		
<b>Origen</b>	<b>2,768.4</b>	<b>3,193.0</b>
Bienes Inmuebles, Infraestructura y Construcciones en Proceso		
Bienes Muebles	2,768.4	2,725.8
Otros Orígenes de Inversión	.0	467.2
<b>Aplicación</b>	<b>26,493.5</b>	<b>1,434.0</b>
Bienes Inmuebles, Infraestructura y Construcciones en Proceso	19,982.2	
Bienes Muebles	6,276.9	1,434.0
Otras Aplicaciones de Inversión	234.4	
<b>Flujos Netos de Efectivo por Actividades de Inversión</b>	<b>-23,725.1</b>	<b>1,759.0</b>
<b>Flujo de Efectivo de las Actividades de Financiamiento</b>		
<b>Origen</b>	<b>19,982.2</b>	<b>1,034.4</b>
Endeudamiento Neto		
Interno		
Externo		
Otros Orígenes de Financiamiento	19,982.2	1,034.4
<b>Aplicación</b>	<b>812.9</b>	<b>.0</b>
Servicios de la Deuda		
Interno		
Externo		
Otras Aplicaciones de Financiamiento	812.9	
<b>Flujos Netos de Efectivo por Actividades de Financiamiento</b>	<b>19,169.3</b>	<b>1,034.4</b>
<b>Incremento/Disminución Neta en el Efectivo y Equivalentes al Efectivo</b>	<b>412.3</b>	<b>400.1</b>
<b>Efectivo y Equivalentes al Efectivo al Inicio del Ejercicio</b>	<b>577.2</b>	<b>177.1</b>
<b>Efectivo y Equivalentes al Efectivo al Final del Ejercicio</b>	<b>989.5</b>	<b>577.2</b>

Universidad Politécnica de Texcoco  
Estado Analítico del Activo  
Del 1 de Enero al 31 de Diciembre de 2020  
(Miles de Pesos)

Concepto	Saldo Inicial	Cargos del Período	Abonos del Período	Saldo Final	Variación del Período
	1	2	3	4 = (1+2-3)	(4-1)
<b>ACTIVO</b>	<b>40,643.1</b>	<b>65,448.1</b>	<b>41,310.7</b>	<b>64,780.5</b>	<b>24,137.4</b>
<b>Activo Circulante</b>	<b>580.5</b>	<b>39,189.0</b>	<b>38,542.3</b>	<b>1,227.2</b>	<b>646.7</b>
Efectivo y Equivalentes	577.2	38,939.2	38,526.9	989.5	412.3
Derechos a Recibir Efectivo o Equivalentes	3.3	249.8	15.4	237.7	234.4
Derechos a Recibir Bienes o Servicios				.0	.0
Inventarios				.0	.0
Almacenes				.0	.0
Estimación por Pérdida o Deterioro de Activos Circulantes				.0	.0
Otros Activos Circulantes					
<b>Activo no Circulante</b>	<b>40,062.6</b>	<b>26,259.1</b>	<b>2,768.4</b>	<b>63,553.3</b>	<b>23,490.7</b>
Inversiones Financieras a Largo Plazo				.0	
Derechos a Recibir Efectivo o Equivalentes a Largo Plazo					
Bienes Inmuebles, Infraestructura y Construcciones en Proceso	33,402.7	19,982.2	.0	53,384.9	19,982.2
Bienes Muebles	18,178.1	6,276.9	.0	24,455.0	6,276.9
Activos Intangibles				.0	.0
Depreciación, Deterioro y Amortización Acumulada de Bienes	-11,615.3	.0	2,768.4	-14,383.7	-2,768.4
Activos Diferidos				.0	.0
Estimación por Pérdida o Deterioro de Activos no Circulantes				.0	.0
Otros Activos no Circulantes	97.1	.0	.0	97.1	.0

Universidad Politécnica de Texcoco  
Estado Analítico de la Deuda y Otros Pasivos  
Del 1 de Enero al 31 de Diciembre de 2020  
(Miles de Pesos)

Denominación de las Deudas	Moneda de Contratación	Institución o País Acreedor	Saldo Inicial del Período	Saldo Final del Período
<b>DEUDA PÚBLICA</b>				
<b>Corto Plazo</b>				
<b>Deuda Interna</b>			.0	.0
Instituciones de Crédito				
Títulos y Valores				
Arrendamientos Financieros				
<b>Deuda Externa</b>			.0	.0
Organismos Financieros Internacionales				
Deuda Bilateral				
Títulos y Valores				
Arrendamientos Financieros				
<b>Subtotal a Corto Plazo</b>			<b>.0</b>	<b>.0</b>
<b>Largo Plazo</b>				
<b>Deuda Interna</b>			.0	.0
Instituciones de Crédito				
Títulos y Valores				
Arrendamientos Financieros				
<b>Deuda Externa</b>			.0	.0
Organismos Financieros Internacionales				
Deuda Bilateral				
Títulos y Valores				
Arrendamientos Financieros				
<b>Subtotal a Largo Plazo</b>			<b>.0</b>	<b>.0</b>
<b>Otros Pasivos</b>	Moneda Nacional		1,660.9	848.0
<b>Total de Deuda y Otros Pasivos</b>			<b>1,660.9</b>	<b>848.0</b>

## NOTAS A LOS ESTADOS FINANCIEROS

### NOTAS DE DESGLOSE

#### 1. ESTADO DE SITUACIÓN FINANCIERA

##### ACTIVO

##### Efectivo y Equivalentes

Se encuentran representados principalmente por las cuentas de cheques bancarias y el efectivo para el fondo fijo.

El saldo de este rubro se integra de la siguiente manera:

Efectivo y Equivalentes	2020	2019
Cta. 427 Recursos Estatales Concentradora BBVA	0.0	12.0
Cta. 940 Recursos Federales Concentradora BBVA	12.8	12.0
Cta. 273 Recursos Propios BBVA	22.3	25.0
Cta. 696 Recursos FAM 2012 BBVA	0.0	12.0
Cta. 526 Prodep BBVA 2015	191.4	191.4
Cta. 902 Recurso Subsidio Estatal Administradora 2018 BBVA	0.0	0.5
Cta. 046 Recurso Subsidio Federal Administradora 2018 BBVA	0.0	0.5
Cta. 263 Recurso Subsidio Federal	0.0	221.6
Cta. 531 Recurso Subsidio Estatal	0.0	100.3
Cta. 558 Recursos Propios	228.3	1.9
Cta. 034 Recurso Subsidio Estatal	202.3	0.0
Cta. 117 PROFEXCE	332.4	0.0
<b>Total de Efectivo y Equivalentes</b>	<b>989.5</b>	<b>577.2</b>

##### Derechos a Recibir Efectivo o Equivalentes

El saldo de esta cuenta está representado por los Deudores Diversos al 31 de Diciembre de 2020.

Los intereses que generan las cuentas aperturadas en instituciones bancarias se registran como ingresos propios en el rubro de productos financieros.

Derechos a Recibir Efectivo y Equivalentes	2020	2019
Inversiones Financieras a Corto Plazo	235.4	0
Deudores por Cobrar a Corto Plazo	2.3	3.3
<b>Total Derechos a Recibir Efectivo y Equivalentes</b>	<b>237.7</b>	<b>3.3</b>

#### Inversiones Financieras de Corto Plazo

Las inversiones al 31 de diciembre de 2020 y 2019, se integran por la cuenta de Inversiones Financieras de Corto Plazo que está integrada de la manera siguiente:

Inversiones Financieras	2020	2019
Cta. 558 BBVA	235.4	0.0
<b>Total Inversiones Financieras a Corto Plazo</b>	<b>235.4</b>	<b>-</b>

#### Deudores Diversos por Cobrar a Corto Plazo

La Cuenta de Deudores Diversos al 31 de diciembre de 2020, se integra de la manera siguiente:

Deudores Diversos por Cobrar a Corto Plazo	2020	Antigüedad de Saldos
Subsidio para el empleo 2020	2.3	30 días
<b>Total Deudores por Cobrar a Corto Plazo</b>	<b>2.3</b>	

#### Bienes Inmuebles, Infraestructura y Construcción en Proceso

Este rubro corresponde a las unidades del Edificio de Biblioteca y el Edificio de Laboratorios y Talleres I.

Bienes Inmuebles	2020	2019
Edificios no habitacionales	53,384.9	33,402.7
<b>Total</b>	<b>53,384.9</b>	<b>33,402.7</b>
Depreciación Acumulada de Bienes Inmuebles	- 3,277.6	- 2,576.3
<b>Total Bienes Inmuebles</b>	<b>50,107.3</b>	<b>30,826.4</b>

#### Bienes Muebles

Los bienes muebles se analizan como sigue:

Bienes Muebles	2020	2019
Mobiliario y Equipo de Administración	13,737.8	9,820.9
Mobiliario y Equipo Educacional y Recreativo	6,147.4	6,147.4
Vehículos y Equipo de Transporte	2,091.7	2,091.7
Maquinaria, Otros Equipos y Herramientas	2,478.1	118.1
<b>Total</b>	<b>24,455.0</b>	<b>18,178.1</b>
Depreciación Acumulada de Bienes Muebles	-11,106.1	-9,039.0
<b>Total Bienes Muebles</b>	<b>13,348.9</b>	<b>9,139.1</b>

## PASIVO

## Cuentas por Pagar a Corto Plazo

El saldo de esta cuenta se integra al 31 de diciembre de 2020 y 31 de diciembre de 2019 de la siguiente manera:

Cuentas por Pagar a Corto Plazo	2020	Antigüedad de Saldos	2019
<b>Proveedores por Pagar a Corto Plazo</b>	<b>345.3</b>		<b>1,173.5</b>
M.I. de Limpieza del Centro S.A. DE C.V.	0.0		251.7
NYCE Sociedad Internacional de Gestión y	0.0		32.2
Ladanzauriel Seguridad Privada S,A de C,	0.0		101.8
Accion en el Mercado SA de CV	0.0		6.9
Fonestra S.A. de C.V.	0.0		18.9
Hola Innovación SA de CV	78.5	30 días	78.4
Kenia Guadalupe Pérez Sánchez	0.0		429.2
Roberto Antonio Huerta Olvera	0.0		0.7
Comisión Federal de Electricidad	0.0		70.9
Ivan Sánchez Ramírez	0.0		159.2
José Alberto Alarcón Hernández	0.0		14.0
Laura Rodríguez Pruneda	0.0		9.6
MLS asesores S.C.	23.2	30 días	0.0
Consultores Contables y Fiscales LOR de México	5.9	30 días	0.0
ExBach Tecnología Educativa, S.C.	137.7	30 días	0.0
Meeting Point Bookshop, S. A. de C. V.	100.0	30 días	0.0
<b>Retenciones y Contribuciones por Pagar a Corto Plazo</b>	<b>391.5</b>		<b>145.0</b>
Cuotas para el servicio de salud	101.4	30 días	0.0
Cuotas para el fondo solidario de reparto	93.8	30 días	0.0
Cuota obligatoria S.C.I.	21.6	30 días	0.0
Prestamos ISSEMYM	0.9	30 días	0.0

Gastos de administración	6.1	30 días	0.0
Prima de riesgo de trabajo	9.9	30 días	0.0
Retenciones del I.SP.T.	151.7	30 días	128.8
ISR asimilados y salarios	0.0		13.1
I.S.R. Honorarios	6.1	30 días	3.1
<b>Otras Cuentas por Pagar a Corto Plazo</b>	<b>111.2</b>		<b>342.4</b>
GEM 3% Impuesto Estatal	82.3	30 días	75.6
Concentrado de Nomina	0.0		140.9
Seguro de Separación Individualizado	0.0		88.6
Marco Antonio Rodríguez Abarca	0.0		3.3
Rosa Lizeth Rojas Hernández	0.6	más de 90 días	0.6
Jessica Marlene Oliva Rodríguez	1.0	más de 90 días	1.0
Santiago Esteban González Sánchez	0.0		2.6
Lorenzo Torres Carmona	0.0		0.5
Maricruz Susano Gutiérrez	0.0		8.6
Luisa Maldonado Rivas	1.0	30 días	0.0
Griselda Guzman Herrera	1.0	30 días	0.0
Mauricio Eduardo Carmona Suárez	1.0	30 días	0.0
Genyshet Sánchez Gonzalez	1.0	30 días	0.0
Atzin Zuriel Rivera López	1.0	30 días	0.0
Ivan Altamirano Olguin	1.0	30 días	0.0
GEM Estimulos al Desempeño	21.3	30 días	20.7
<b>Total cuentas por pagar a corto plazo</b>	<b>848.0</b>		<b>1,660.9</b>

## HACIENDA PÚBLICA/PATRIMONIO

El patrimonio de la Universidad está constituido por:

- Los ingresos que obtiene por los servicios que presta en el ejercicio de sus facultades y en el cumplimiento de su objeto.
- Las aportaciones, participaciones, subsidios y apoyos que le otorguen los Gobiernos Federal, Estatal y Municipal, así como las organizaciones del sector social que coadyuven a su financiamiento.
- Los legados y las donaciones otorgadas en su favor, y los fideicomisos en los que se señale como fideicomisario.
- Los bienes muebles e inmuebles que adquiera por cualquier título legal para el cumplimiento de su objeto.
- Las utilidades, intereses, dividendos, rendimientos de sus bienes y demás ingresos que adquieran por cualquier título legal.

## 2. ESTADO DE ACTIVIDADES

### Participaciones, Aportaciones, Convenios, Incentivos Derivados de la Colaboración Fiscal y Fondos Distintos de Aportaciones

La Universidad recibe del Gobierno Federal y Estatal subsidio anual, para gasto corriente e inversión en activos fijos y construcciones y son registrados cuando se devengan, es decir cuando han sido designados y aprobados.

Transferencia, Asignaciones, Subsidios y Subvenciones y Pensiones y Jubilaciones	2020	2019
Subsidio Estatal	27,162.1	26,953.5
Subsidio Federal	12,341.0	10,096.4
Profexce 2020	890.8	-
<b>Total Subsidio</b>	<b>40,393.9</b>	<b>37,049.9</b>

### Otros Ingresos y beneficios

Otros Ingresos y Beneficios	2020	2019
Ingresos Financieros	27.3	48.7
Otros Ingresos y Beneficios Varios	5,696.2	318.4
<b>Total Otros Ingresos</b>	<b>5,723.5</b>	<b>367.1</b>

### Gastos y otras pérdidas

Los Gastos de operación se registran a su valor nominal y se reconocen conforme los bienes y servicios, se reciben o se devengan:

Gastos de Operación	2020	2019
Servicios Personales	23,225.6	20,042.9
Materiales y Suministros	2,458.8	3,959.1
Servicios Generales	10,979.3	10,678.7
Transferencias, Asignaciones Subsidios y Otras Ayudas	425.4	673.4
Bienes Muebles, Inmuebles e Intangibles	1,155.5	1,269.9
Otros Gastos y pérdidas extraordinarias	2,904.7	3,186.3
<b>Total</b>	<b>41,149.3</b>	<b>39,810.3</b>



Al 31 de diciembre de 2020, el saldo del rubro de otros gastos y pérdidas extraordinarias, incluye un importe de 2 millones 768.5 miles de pesos, por el reconocimiento de la depreciación de bienes muebles e inmuebles.

### 3. ESTADO DE VARIACIONES EN LA HACIENDA PÚBLICA/ PATRIMONIO

Durante el ejercicio 2020 le fue entregado a la Universidad por parte del Instituto Mexiquense de la Infraestructura Física Educativa el Edificio de Docencia I con valor de 19 millones 982.1 miles de pesos.

El análisis de la variación al 31 de diciembre del ejercicio 2020 es un patrimonio neto de 63 millones 932.5 miles de pesos como se muestra a continuación:

Variaciones en la Hacienda Pública/Patrimonio Neto del Ejercicio	2020	2019
Resultados del Ejercicio (Ahorro/Desahorro)	4,968.1	- 2,393.3
Resultado de Ejercicios Anteriores	38,982.3	41,375.5
<b>Saldo Neto en la Hacienda Pública</b>	<b>43,950.4</b>	<b>38,982.2</b>

### 4. ESTADO DE FLUJO DE EFECTIVO

#### Efectivo y equivalentes

Efectivo y Equivalentes	2020	2019
Efectivo en Bancos- Tesorería	989.5	577.2
<b>Total de Efectivo y Equivalentes</b>	<b>989.5</b>	<b>577.2</b>

#### Conciliación de los Flujos de Efectivo Netos de las Actividades de Operación y la cuenta de Ahorro/Desahorro antes de Rubros Extraordinarios

CONCEPTO	2020	2019
Flujos netos de Efectivo por Actividades de Operación	4,968.1	-2,393.3
Flujos Netos de Efectivo por Actividades de Inversión	-23,725.1	1,759.0
Flujos Netos de Efectivo por Actividades de Financiamiento	19,169.3	1,034.4
Incremento/Disminución Neta en el Efectivo y Equivalentes al Efectivo	412.3	400.1
Efectivo y Equivalentes al Efectivo al Inicio del Ejercicio	577.2	177.1
Efectivo y Equivalentes al Efectivo al Final del Ejercicio	989.5	577.2

## 5. CONCILIACIÓN ENTRE LOS INGRESOS PRESUPUESTARIOS Y CONTABLES, ASÍ COMO ENTRE LOS EGRESOS PRESUPUESTARIOS Y LOS GASTOS CONTABLES.

Universidad Politécnica de Texcoco Conciliación entre los Ingresos Presupuestarios y Contables Correspondiente del 1 de Enero al 31 de Diciembre de 2020 (Miles de Pesos)	
<b>1. Ingresos Presupuestarios</b>	<b>46,965.4</b>
<b>2. Más Ingresos Contables no Presupuestarios</b>	<b>0.0</b>
Ingresos Financieros	
Incremento por Variación de Inventarios	
Disminución del Exceso de Estimaciones por Pérdida o Deterioro u Obsolescencia	
Disminución del Exceso de Provisiones	
Otros Ingresos y Beneficios Varios	
Otros Ingresos Contables no Presupuestarios	
<b>3. Menos Ingresos Presupuestarios no Contables</b>	<b>848.0</b>
Aprovechamientos Patrimoniales	
Ingresos Derivados de Financiamientos	848.0
Otros Ingresos Presupuestarios no Contables	
<b>4. Ingresos Contables (4 = 1 + 2 - 3)</b>	<b>46,117.4</b>

Universidad Politécnica de Texcoco Conciliación entre los Egresos Presupuestarios y los Gastos Contables Correspondiente del 1 de Enero al 31 de Diciembre de 2020 ( Miles de Pesos)	
<b>1.- Total de Egresos Presupuestarios</b>	<b>46,182.4</b>
<b>2.- Menos Egresos Presupuestarios no Contables</b>	<b>7,937.8</b>
Materias Primas y Materiales de Producción y Comercialización	
Materiales y Suministros	
Mobiliario y Equipo de Administración	3,916.9
Mobiliario y Equipo Educativo y Recreativo	
Equipo e Instrumental Médico y de Laboratorio	
Vehículos y Equipo de Transporte	
Equipo de Defensa y Seguridad	
Maquinaria, Otros Equipos y Herramientas	2,360.0
Activos Biológicos	
Bienes Inmuebles	
Activos Intangibles	
Obra Pública en Bienes de Dominio Público	
Obra Pública en Bienes Propios	
Acciones y Participaciones de Capital	
Compra de Títulos y Valores	
Concesión de Préstamos	
Inversiones en Fideicomisos, Mandatos y Otros Análogos	
Provisiones para Contingencias y Otras Erogaciones Especiales	
Amortización de la Deuda Pública	
Adeudos de Ejercicios Fiscales Anteriores (ADEFAS)	1,660.9
<b>Otros Egresos Presupuestales no Contables</b>	
<b>3. Más Gastos Contables no Presupuestales</b>	<b>2,904.7</b>
Estimaciones, Depreciaciones, Deterioros, Obsolescencia y Amortizaciones	2,768.5
Provisiones	
Disminución de Inventarios	
Aumento por Insuficiencia de Estimaciones por Pérdida o Deterioro u Obsolescencia	
Aumento por Insuficiencia de Provisiones	
Otros Gastos	136.2
<b>Otros Gastos Contables no Presupuestales</b>	
<b>4. Total de Gasto Contable (4 = 1 - 2 + 3)</b>	<b>41,149.3</b>

## NOTAS DE MEMORIA (CUENTAS DE ORDEN)

Universidad Politécnica de Texcoco CUENTAS DE ORDEN CONTABLES (Miles de Pesos)		
	<u>2020</u>	<u>2019</u>
<b>CUENTAS DEUDORAS</b>		
Almacén	597.4	44.4
	<u><b>597.4</b></u>	<u><b>44.4</b></u>
<b>CUENTAS ACREEDORAS</b>		
Artículos Disponibles por el Almacén	597.4	44.4
	<u><b>597.4</b></u>	<u><b>44.4</b></u>

Universidad Politécnica de Texcoco CUENTAS DE ORDEN PRESUPUESTALES (Miles de Pesos)		
	<u>2020</u>	<u>2019</u>
<b>CUENTAS DEUDORAS</b>		
Ley de Ingresos Estimada	47,316.6	39,382.0
Presupuesto de Egresos por Ejercer de Gastos de Funcionamiento	503.7	631.0
Presupuesto de Egresos Devengado de Gasto de Funcionamiento	427.5	1,057.1
Presupuesto de Egresos Pagado de Gastos de Funcionamiento	36,236.2	33,623.6
Presupuesto de Egresos por Ejercer de Transferencias, Asignaciones, Subsidios y Otras Ayudas	204.9	17.4
Presupuesto de Egresos Devengado de Transferencias, Asignaciones, Subsidios y Otras Ayudas		15.6
Presupuesto de Egresos por Ejercer de Bienes Muebles, Inmuebles e Intangibles		
Presupuesto de Egresos Pagado de Transferencias, Asignaciones, Subsidios y Otras Ayudas	425.4	657.8
Presupuesto de Egresos por Ejercer de Bienes Muebles, Inmuebles e Intangibles	425.6	
Presupuesto de Egresos Devengado de Bienes Muebles, Inmuebles e Intangibles		166.1
Presupuesto de Egresos Pagado de Bienes Muebles, Inmuebles e Intangibles	7,432.4	2,586.9
Presupuestos de Egresos por Ejercer de Inversión Pública		
Presupuesto de Egresos Devengado de Inversión Pública		
Presupuesto de Egresos Pagado de Inversión Pública		
Presupuesto de Egresos por Ejercer de Intereses, Comisiones y Otros Gastos de la Deuda Pública		
Presupuesto de Egresos Pagado de Intereses, Comisiones y Otros Gastos de la Deuda Pública	1,660.9	626.5
	<u><b>94,633.2</b></u>	<u><b>78,764.0</b></u>
<b>CUENTAS ACREEDORAS</b>		
Ley de Ingresos por Ejecutar	351.2	304.1
Ley de Ingresos Recaudado	46,965.4	39,077.9
Presupuesto de Egresos Aprobado de Gastos de Funcionamiento	37,167.4	35,311.7
Presupuesto de Egresos Aprobado de Transferencias, Asignaciones, Subsidios y Otras Ayudas	630.3	690.8
Presupuesto de Egresos Aprobado de Bienes Muebles, Inmuebles e Intangibles	7,858.0	2,753.0
Presupuesto de Egresos Aprobado de Intereses, Comisiones y Otros Gastos de la Deuda Pública	1,660.9	626.5
Presupuesto de Egresos Aprobado de Inversión Pública		
	<u><b>94,633.2</b></u>	<u><b>78,764.0</b></u>

## NOTAS DE GESTIÓN ADMINISTRATIVA

### 1. INTRODUCCIÓN

El ejercicio 2020 ha tenido un impacto por la incertidumbre económica, por lo que el Gobierno del Estado de México en previsión de los efectos que pudiesen tener en el presupuesto Estatal, reforzó las medidas de austeridad, racionalidad y disciplina presupuestal, con el Acuerdo para la Contención del Gasto y el Ahorro Presupuestario en la Administración Pública Estatal para el ejercicio Fiscal 2020.

### 2. PANORAMA ECONÓMICO FINANCIERO

Las condiciones económicas o financieras imperantes durante el ejercicio 2020, referidas principalmente a la falta de crecimiento de la economía del país, no ha influido negativamente en la realización de operaciones tendientes a cumplir con el objeto para el cual fue creado el Organismo, el cual ha venido operando con las aportaciones, participaciones, subsidios y apoyo que nos otorgan los gobiernos Estatal y Federal; así como sus Ingresos Propios que permiten un desempeño y mejora continua.

### 3. AUTORIZACIÓN E HISTORIA

La Universidad Politécnica de Texcoco (UPTEx) se creó como un Organismo Público Descentralizado del Gobierno del Estado de México, mediante Decreto, emitido por el Poder Ejecutivo del Estado de México, publicado en el Periódico Oficial del Gobierno del Estado de México de fecha 14 de noviembre de 2011 con personalidad jurídica y patrimonio propios.

### 4. ORGANIZACIÓN Y OBJETO SOCIAL

La Universidad Politécnica de Texcoco tiene como objetivos:

- Impartir educación superior en los niveles de Licenciatura, Especialización, Maestría y Doctorado, así como cursos de actualización en sus diversas modalidades, incluyendo educación a distancia, diseñados con base en competencias.
- Propiciar la formación integral de sus estudiantes, en sus ámbitos intelectual, humano, social y profesional, alentando una vida sana y libre de discriminaciones.
- Llevar a cabo la investigación aplicada y desarrollo tecnológico, para impulsar el desarrollo económico y social de la región, el estado y el país.
- Difundir el conocimiento y la cultura a través de la extensión universitaria y la formación a lo largo de toda la vida.
- Promover la cultura Innovadora, científica, tecnológica y emprendedora.
- Promover Impartir programas de educación continua con orientación a la capacitación para el trabajo y al fomento de la cultura tecnológica
- Desarrollar estudios o proyectos en el área de su competencia, que se traduzcan en aportaciones concretas que contribuyan al mejoramiento y mayor eficiencia de la productividad de bienes o servicios y a la elevación de la calidad de vida de la comunidad.

## EJERCICIO FISCAL

La información presentada corresponde del 1 de enero al 31 de diciembre de 2020.

## REGIMEN JURÍDICO

Este Organismo cuenta con Personalidad Jurídica y Patrimonio Propio. La Dirección y Administración de esta Universidad corresponde a la Junta Directiva y a la Secretaría Ejecutiva.

## CONSIDERACIONES FISCALES DEL ENTE

Este Organismo está obligado a retener y enterar el Impuesto Sobre la Renta por Sueldos y Salarios y por Arrendamiento, para efectos federales; y en ámbito estatal entera el Impuesto Sobre Erogaciones por Remuneraciones al Trabajo Personal.

## ESTRUCTURA ORGANIZACIONAL BÁSICA

La Dirección y Administración de esta Universidad corresponde a la Junta Directiva y a la Secretaría Ejecutiva; la Unidad de Apoyo Administrativo, la Subdirección de Investigación y Evaluación y la Subdirección de Vinculación y Difusión.

## FIDEICOMISOS, MANDATOS Y ANÁLOGOS DE LOS CUALES ES FIDEICOMITENTE O FIDEICOMISARIO

La Universidad no cuenta con ningún Fideicomiso

# UNIVERSIDAD POLITÉCNICA DE TEXCOCO

## ORGANIGRAMA

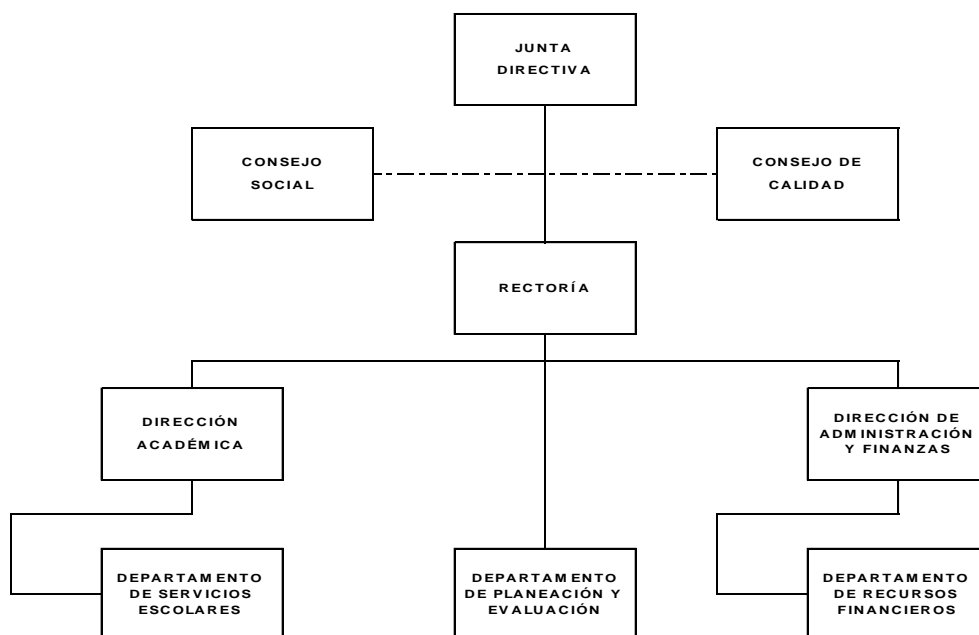

## 5. BASES DE PREPARACIÓN DE LOS ESTADOS FINANCIEROS

Los estados financieros que se acompañan fueron formulados de conformidad con las disposiciones en materia de información financiera establecidas en la Ley General de Contabilidad Gubernamental y en las bases y criterios contables establecidos en el Manual Único de Contabilidad Gubernamental para las Dependencias y Entidades Públicas del Gobierno y Municipios del Estado de México, con las normas aprobadas por el Consejo Nacional de Armonización Contable. Las prácticas contables adoptadas difieren con las normas de información Financiera en los siguientes aspectos:

### Reconocimiento de los efectos de la inflación en la información financiera

Los estados financieros fueron preparados, sobre la base del costo histórico original, conforme a las disposiciones normativas establecidas en la circular de la información Financiera para el Reconocimiento de los Efectos de la inflación, que deben utilizar las Entidades del Sector Auxiliar del Gobierno del Estado de México. Esta norma establece únicamente, la actualización de los inmuebles, mobiliario y equipo, así como la depreciación acumulada del ejercicio, mediante el método de Ajustes por cambios en el Nivel General de Precios a la fecha del balance. Este procedimiento de actualización establecido en la citada circular difiere de lo establecido en la NIF B- 10 emanado de las normas de información financiera aceptadas en México, el cual también requiere del reconocimiento de los efectos de la inflación en los componentes del patrimonio y del estado de resultados, la determinación del efecto por posición monetaria y la presentación de los estados financieros comparativos a cifras de cierre al 31 de Diciembre de 2020, y 31 de diciembre de 2019.

Asimismo, la NIF B-10 requiere que se reconozcan los efectos de la inflación en la información financiera siempre que se considere que sus efectos son relevantes, lo cual ocurre cuando dicha inflación es igual o mayor que el 26% acumulado durante los tres ejercicios anuales anteriores.

### Armonización contable gubernamental.

A partir del 1 de enero de 2009 entro en vigor la Ley General de Contabilidad Gubernamental, la cual tiene por objeto que los entes públicos apliquen la nueva ley, para facilitar el registro y la fiscalización de los activos, pasivos, ingresos y gastos y en general para contribuir a medir la eficacia, economía y eficiencia del gasto e ingresos públicos, así como la determinación de la valuación del estado del patrimonio y su expresión en los estados financieros. La Universidad ha adoptado los lineamientos aplicables en la Ley General de Contabilidad Gubernamental, así como las disposiciones del Manual Único de Contabilidad Gubernamental para las Dependencias y Entidades Públicas y Municipios del Estado de México, por lo anterior la Universidad tiene la responsabilidad de emitir información veraz, confiable, comprensible, comprable y oportuna, con la finalidad de mantener un efectivo sistema de contabilidad y control interno para satisfacer las necesidades de los usuarios, para que estos últimos tengan los suficientes elementos de juicio para tomar decisiones adecuadamente, considerando los siguientes:

- Normatividad aplicada para el reconocimiento, valuación y revelación de los siguientes rubros de la información financiera.
- Postulados básicos.

## 6. POLÍTICAS DE CONTABILIDAD SIGNIFICATIVAS

### Efectivo y equivalentes

Se encuentra representado por efectivo y depósitos en cuentas de cheques, valuados a su valor nominal. Derivado de la captación de la Universidad, de las ministraciones que por concepto de subsidios recibe del Gobierno Estatal y del Gobierno Federal.

### Derechos a recibir efectivo o equivalentes

Los Derechos por recibir efectivo o equivalentes están representados por anticipos para gastos pendientes de comprobar.

### Inmuebles, Maquinaria y Equipo

Los Inmuebles, Maquinaria y Equipo se registran inicialmente a su costo de adquisición o construcción, en el caso de bienes donados, a su valor de avalúo.

### Depreciación

La depreciación se calcula bajo el método de línea recta sobre los saldos mensuales de los activos fijos aplicando a cada rubro de activo, los porcentajes siguientes:

	DEPRECIACIÓN 2020
Equipo de Transporte	10%
Equipo de Cómputo	20%
Mobiliario y Equipo de Oficina	3%
Edificios	2%
Maquinaria	10%
Equipo de Laboratorio	10%
Equipo diverso	10%

### Régimen fiscal

La Universidad, no está sujeta al pago del Impuesto Sobre la Renta, de acuerdo con el Artículo 79 de esa Ley, por considerarse como una entidad no contribuyente de este impuesto, por ser un Organismo Público Descentralizado del Gobierno del Estado de México, únicamente tiene obligaciones como retenedor de impuestos federales a cargo de personas físicas o morales con las que realice operaciones.

Al 31 de diciembre de 2020, existe la siguiente contingencia:



### **Obligaciones de carácter laboral**

Las indemnizaciones y compensaciones de retiro y primas de antigüedad que tuviera que pagar la Universidad, en ciertos casos de despido o renuncia de su personal, las reconoce en los egresos del ejercicio en que se pagan debido a que es en ese momento cuando se afecta el presupuesto de egresos del ejercicio, efectuando las adecuaciones presupuestarias correspondientes.

### **Subsidios del Gobierno Estatal y Federal**

Los subsidios otorgados por el Gobierno Estatal se publican en la Gaceta de Gobierno y representan asignaciones previstas en el presupuesto anual autorizado, mismos que son recibidos por la Universidad mediante ministraciones de fondos por conducto de la Caja General del Gobierno del Estado de México.

Los subsidios otorgados por el Gobierno Federal se reciben mediante ministraciones de fondos por conducto de la Caja General del Gobierno del Estado de México a la cuenta que apertura la Universidad año con año de Texcoco para la captación de los mismos.

### **Hacienda Pública**

El patrimonio de la Universidad se encuentra integrado por los siguientes conceptos: Las aportaciones, participaciones, subsidios que otorgan los Gobiernos Federal, Estatal y Municipal, los que adquiera la Universidad por donación, legado y los productos de los fideicomisos en los que se señale como fideicomisaria. Los bienes muebles e inmuebles que adquiera por cualquier título.

### **Reconocimiento de ingresos y egresos**

Los ingresos se reconocen conforme a lo efectivamente cobrado.

### **Donativos recibidos en efectivo y en especie**

Los donativos recibidos en efectivo o en especie se registran en el estado de resultados como un ingreso.

### **Inicio de operaciones**

La Universidad Politécnica de Texcoco inició operaciones el 14 de noviembre de 2011, fecha en que fue publicada en la Gaceta del Gobierno del Estado de México la constitución como un Organismo Público Descentralizado de dicho Gobierno.

## **7. POSICIÓN EN MONEDA EXTRANJERA Y PROTECCIÓN POR RIESGO CAMBIARIO**

No Aplica.

## **8. REPORTE ANALÍTICO DEL ACTIVO**

Los activos fijos se registran originalmente a su costo de adquisición, según correspondan.

Para efectos de la determinación de la depreciación del ejercicio y acumulada, se utiliza el método de línea recta, aplicando los porcentajes establecidos en la sección VI referente a: "Políticas de Registro" del Manual Único de Contabilidad Gubernamental para las Dependencias y Entidades Públicas del Gobierno y Municipios del Estado de México, según se indica en la nota 6, párrafo 4°.

Durante el ejercicio 2020, no existieron cambios en los porcentajes de depreciación de los activos.

## 9. FIDEICOMISOS, MANDATOS Y ANÁLOGOS

No Aplica.

## 10. REPORTE DE RECAUDACIÓN

Ingresos	2020	2019
Transferencia, Asignaciones, Subsidios y Subvenciones y Pensiones y Jubilaciones	40,393.9	37,049.9
Otros Ingresos y Beneficios Varios	5,723.5	367.1
<b>Total Subsidio</b>	<b>46,117.4</b>	<b>37,417.0</b>

## 11. INFORMACIÓN SOBRE LA DEUDA Y EL REPORTE ANALITICO DE LA DEUDA

No Aplica.

## 12. CALIFICACIONES OTORGADAS

No Aplica.

## 13. PROCESO DE MEJORA

Se han implementado diversas políticas de control interno, de acuerdo con lo sugerido por la Secretaría de la Contraloría dentro del ámbito Administrativo y Financiero con el objeto de optimizar el desarrollo de las mismas. Además de estar comprometidos con Gestión de la Calidad.

## 14. INFORMACION POR SEGMENTOS

No Aplica.

## 15. EVENTOS POSTERIORES AL CIERRE

No Aplica.

## 16. PARTES RELACIONADAS

No existen partes relacionadas que puedan ejercer influencia significativa sobre la toma de decisiones financieras y operativas.

## 17. RESPONSABILIDAD SOBRE LA PRESENTACIÓN RAZONABLE DE LOS ESTADOS FINANCIEROS

“Bajo protesta de decir verdad declaramos que los estados financieros y sus notas, son razonablemente correctos y son responsabilidad del emisor”

El Despacho Consultores Contables y Fiscales LOR de México S.C. dictaminó los Estados Financieros de la Universidad Politécnica de Texcoco (UPTEx) al 31 de diciembre de 2020, concluyendo que presentan razonablemente en todos los aspectos materiales la situación financiera del Organismo.



# INFORMACIÓN PRESUPUESTARIA



UPTEX

Universidad Politécnica de Texcoco Ingresos y Egresos Del 1 de Enero al 31 de Diciembre de 2020 (Miles de pesos)												
CONCEPTO	PRESUPUESTO AUTORIZADO	%	AMPLIACIÓN	REDUCCIÓN	AUTORIZADO FINAL	%	PRESUPUESTO EJERCIDO	%	VARIACIÓN INICIAL	%	VARIACIÓN MODIFICADO	%
<b>INGRESOS:</b>	<b>39,838.5</b>	<b>100.0</b>	<b>25,417.2</b>	<b>17,939.1</b>	<b>47,316.6</b>	<b>100.0</b>	<b>46,965.4</b>	<b>100.0</b>	<b>7,126.9</b>	<b>17.9</b>	<b>-351.2</b>	<b>-7</b>
<b>Superávit Ejercicio Anterior</b>												
<b>Ordinarios</b>	<b>39,838.5</b>	<b>100.0</b>	<b>23,756.3</b>	<b>17,939.1</b>	<b>45,655.7</b>	<b>96.5</b>	<b>46,117.4</b>	<b>98.2</b>	<b>6,278.9</b>	<b>15.8</b>	<b>461.7</b>	<b>1.0</b>
<b>Estatales</b>	<b>39,838.5</b>	<b>100.0</b>	<b>23,756.3</b>	<b>17,939.1</b>	<b>45,655.7</b>	<b>96.5</b>	<b>46,117.4</b>	<b>98.2</b>	<b>6,278.9</b>	<b>15.8</b>	<b>461.7</b>	<b>1.0</b>
- Tributarios												
Impuestos sobre Erogaciones												
Impuestos sobre Tenencia												
Otros Impuestos y Accesorios												
- No Tributarios	.0	.0	.0		.0	.0	27.3	.1	27.3		27.3	
Derechos												
Sector Central												
Organismos Auxiliares												
Aportaciones de Mejoras												
Productos							27.3	.1	27.3		27.3	
Aprovechamientos		.0			.0	.0	.0	.0	.0		.0	
Ingresos Financieros												
Aportaciones y Cuotas de Seguridad Social												
Ingreso por Venta de Bienes y Servicios	13,446.6	33.8	5,443.9	13,446.6	5,443.9	11.5	5,696.2	12.1	-7,750.4	-57.6	252.3	4.6
Transferencias, Asignaciones, Subsidio y Otras Ayudas	26,391.9	66.2	18,312.4	4,492.5	40,211.8	85.0	40,393.9	86.0	14,002.0	53.1	182.1	.5
<b>Federales</b>	<b>.0</b>	<b>.0</b>	<b>.0</b>	<b>.0</b>	<b>.0</b>	<b>.0</b>	<b>.0</b>	<b>.0</b>	<b>.0</b>	<b>.0</b>	<b>.0</b>	<b>.0</b>
Participaciones Federales												
Fondos de Aportaciones Ramo 33		.0			.0	.0		.0				
Otros Apoyos Federales		.0			.0	.0		.0			.0	
<b>Extraordinarios</b>	<b>.0</b>	<b>.0</b>	<b>1,660.9</b>	<b>.0</b>	<b>1,660.9</b>	<b>3.5</b>	<b>848.0</b>	<b>1.8</b>	<b>848.0</b>	<b>.0</b>	<b>-812.9</b>	<b>-48.9</b>
Generación de Adefas			1,660.9		1,660.9		848.0		848.0			
Financiamientos					.0							
<b>EGRESOS:</b>	<b>39,838.5</b>	<b>100.0</b>	<b>22,721.6</b>	<b>15,243.5</b>	<b>47,316.6</b>	<b>100.0</b>	<b>46,182.4</b>	<b>100.0</b>	<b>-6,343.9</b>	<b>-15.9</b>	<b>1,134.2</b>	<b>2.4</b>
<b>Poderes Legislativo y Judicial</b>	<b>.0</b>	<b>.0</b>	<b>.0</b>	<b>.0</b>	<b>.0</b>	<b>.0</b>	<b>.0</b>	<b>.0</b>	<b>.0</b>	<b>.0</b>	<b>.0</b>	<b>.0</b>
Poder Legislativo												
Poder Judicial												
<b>Gasto Total de Poder Ejecutivo</b>	<b>39,838.5</b>	<b>100.0</b>	<b>22,721.6</b>	<b>15,243.5</b>	<b>47,316.6</b>	<b>100.0</b>	<b>46,182.4</b>	<b>100.0</b>	<b>-6,343.9</b>	<b>-15.9</b>	<b>1,134.2</b>	<b>2.4</b>
<b>Gasto Programable:</b>	<b>39,838.5</b>	<b>100.0</b>	<b>21,060.7</b>	<b>15,243.5</b>	<b>45,655.7</b>	<b>96.5</b>	<b>44,521.5</b>	<b>96.4</b>	<b>-4,683.0</b>	<b>-11.8</b>	<b>1,134.2</b>	<b>2.5</b>
<b>Gasto Corriente</b>	<b>35,288.8</b>	<b>88.6</b>	<b>13,695.1</b>	<b>11,816.5</b>	<b>37,167.4</b>	<b>78.6</b>	<b>36,663.7</b>	<b>79.4</b>	<b>-1,374.9</b>	<b>-3.9</b>	<b>503.7</b>	<b>1.4</b>
Servicios Personales	18,964.1	47.6	7,733.5	3,128.1	23,569.5	49.8	23,225.6	50.3	-4,261.5	-22.5	343.9	
<b>Gasto Operativo</b>	<b>16,324.7</b>	<b>41.0</b>	<b>5,961.6</b>	<b>8,688.4</b>	<b>13,597.9</b>	<b>28.7</b>	<b>13,438.1</b>	<b>29.1</b>	<b>2,886.6</b>	<b>17.7</b>	<b>159.8</b>	<b>1.2</b>
- Materiales y Suministros	4,368.9	11.0	1,230.8	3,112.5	2,487.2	5.3	2,458.8	5.3	1,910.1	43.7	28.4	1.1
- Servicios Generales	11,955.8	30.0	4,730.8	5,575.9	11,110.7	23.5	10,979.3	23.8	976.5	8.2	131.4	1.2
<b>Transferencias</b>	<b>2,081.7</b>	<b>5.2</b>	<b>404.6</b>	<b>1,856.0</b>	<b>630.3</b>	<b>1.3</b>	<b>425.4</b>	<b>.9</b>	<b>1,656.3</b>	<b>79.6</b>	<b>204.9</b>	<b>32.5</b>
- Organismos Autonomos		.0			.0	.0		.0	.0		.0	
- Subsidios y Apoyos	2,081.7	5.2	404.6	1,856.0	630.3	1.3	425.4	.9	1,656.3	79.6	204.9	32.5
<b>Inversión Pública</b>	<b>2,468.0</b>	<b>6.2</b>	<b>6,961.0</b>	<b>1,571.0</b>	<b>7,858.0</b>	<b>16.6</b>	<b>7,432.4</b>	<b>16.1</b>	<b>-4,964.4</b>	<b>-201.2</b>	<b>425.6</b>	<b>5.4</b>
- Bienes Muebles e Inmuebles	2,468.0		6,961.0	1,571.0	7,858.0	16.6	7,432.4	16.1	-4,964.4	-201.2	425.6	5.4
- Obra Pública		.0			.0	.0		.0	.0		.0	
- Inversión Financiera												
<b>Gasto no Programable</b>	<b>.0</b>	<b>.0</b>	<b>1,660.9</b>	<b>.0</b>	<b>1,660.9</b>	<b>3.5</b>	<b>1,660.9</b>	<b>3.6</b>	<b>-1,660.9</b>	<b>.0</b>	<b>.0</b>	<b>.0</b>
<b>Transferencias a Municipios</b>	<b>.0</b>	<b>.0</b>	<b>.0</b>	<b>.0</b>	<b>.0</b>	<b>.0</b>	<b>.0</b>	<b>.0</b>	<b>.0</b>	<b>.0</b>	<b>.0</b>	<b>.0</b>
- Participaciones												
- Aportaciones del Ramo 33												
- Convenios												
<b>Deuda Pública</b>	<b>.0</b>	<b>.0</b>	<b>1,660.9</b>	<b>.0</b>	<b>1,660.9</b>	<b>3.5</b>	<b>1,660.9</b>	<b>3.6</b>	<b>-1,660.9</b>	<b>.0</b>	<b>.0</b>	<b>.0</b>
- Costo Financiero de la Deuda								.0				
- Amortizaciones								.0				
- Pago de Adefas			1,660.9		1,660.9	3.5	1,660.9	3.6	-1,660.9			
<b>Superávit(+)/ Déficit (-)</b>	<b>.0</b>		<b>2,695.6</b>	<b>2,695.6</b>	<b>.0</b>		<b>783.0</b>		<b>-783.0</b>		<b>-783.0</b>	
<b>% de los Ingresos</b>							<b>1.7</b>					

Universidad Politécnica de Texcoco  
Estado Analítico de Ingresos  
Del 1 de Enero al 31 de Diciembre de 2020  
(Miles de Pesos)

Rubro de Ingresos	Ingreso					Diferencia (6= 5 - 1)
	Estimado	Ampliaciones y Reducciones	Modificado	Devengado	Recaudado	
	(1)	(2)	(3= 1 + 2)	(4)	(5)	
Impuestos			.0			.0
Cuotas y Aportaciones de Seguridad Social			.0			.0
Contribuciones de Mejoras			.0			.0
Derechos			.0			.0
Productos		.0	.0	27.3	27.3	27.3
Aprovechamientos		5,443.9	5,443.9	5,696.2	5,696.2	5,696.2
Ingresos por Ventas de Bienes, Prestación de Servicios y Otros Ingresos	13,446.6	-13,446.6	.0	.0	.0	-13,446.6
Participaciones, Aportaciones, Convenios, Incentivos Derivados de la Colaboración Fiscal y Fondos Distintos de Aportaciones			.0			.0
Transferencias, Asignaciones, Subsidios y Subvenciones, y Pensiones y Jubilaciones	26,391.9	13,819.9	40,211.8	40,393.9	40,393.9	14,002.0
Ingresos Derivados de Financiamientos		1,660.9	1,660.9	848.0	848.0	848.0
<b>Total</b>	<b>39,838.5</b>	<b>7,478.1</b>	<b>47,316.6</b>	<b>46,965.4</b>	<b>46,965.4</b>	
				<b>Ingresos excedentes<sup>1</sup></b>		<b>7,126.9</b>

Estado Analítico de Ingresos por Fuente de Financiamiento	Ingreso					Diferencia (6= 5 - 1)
	Estimado	Ampliaciones y Reducciones	Modificado	Devengado	Recaudado	
	(1)	(2)	(3= 1 + 2)	(4)	(5)	
<b>Ingresos del Poder Ejecutivo Federal o Estatal y de los Municipios</b>	<b>.0</b>	<b>.0</b>	<b>.0</b>	<b>.0</b>	<b>.0</b>	<b>.0</b>
Impuestos			.0			.0
Cuotas y Aportaciones de Seguridad Social			.0			.0
Contribuciones de Mejoras			.0			.0
Derechos			.0			.0
Productos <sup>1</sup>			.0			.0
Aprovechamientos <sup>2</sup>			.0			.0
Participaciones, Aportaciones, Convenios, Incentivos Derivados de la Colaboración Fiscal y Fondos Distintos de Aportaciones			.0			.0
Transferencias, Asignaciones, Subsidios y Subvenciones, y Pensiones y Jubilaciones			.0			.0
<b>Ingresos de los Entes Públicos de los Poderes Legislativo y Judicial, de los Órganos Autónomos y del Sector Paraestatal o Paramunicipal, así como de las empresas Productivas del Estado</b>	<b>39,838.5</b>	<b>5,817.2</b>	<b>45,655.7</b>	<b>46,117.4</b>	<b>46,117.4</b>	<b>6,278.9</b>
Cuotas y Aportaciones de Seguridad Social			.0			.0
Productos <sup>1</sup>			.0	27.3	27.3	27.3
Ingresos por Ventas de Bienes, Prestación de Servicios y Otros Ingresos <sup>3</sup>	13,446.6	-8,002.7	5,443.9	5,696.2	5,696.2	-7,750.4
Transferencias, Asignaciones, Subsidios y Subvenciones, y Pensiones y Jubilaciones	26,391.9	13,819.9	40,211.8	40,393.9	40,393.9	14,002.0
<b>Ingresos Derivados de Financiamiento</b>	<b>.0</b>	<b>1,660.9</b>	<b>1,660.9</b>	<b>848.0</b>	<b>848.0</b>	<b>848.0</b>
Ingresos Derivados de Financiamientos		1,660.9	1,660.9	848.0	848.0	848.0
<b>Total</b>	<b>39,838.5</b>	<b>7,478.1</b>	<b>47,316.6</b>	<b>46,965.4</b>	<b>46,965.4</b>	<b>7,126.9</b>



Universidad Politécnica de Texcoco							
INGRESOS							
(Miles de Pesos)							
INGRESOS	PREVISTO	PRESUPUESTO 2020		TOTAL AUTORIZADO	RECAUDADO	VARIACIÓN	
		ASIGNACIONES Y/O AMPLIACIONES	REDUCCIONES Y/O DISMINUCIONES			IMPORTE	%
<b>INGRESOS DE GESTIÓN</b>	<b>13,446.6</b>		<b>13,446.6</b>				#DIV/0!
Ingresos por Venta de Bienes y Servicios	13,446.6		13,446.6				
<b>PARTICIPACIONES, APORTACIONES, TRANSFERENCIAS, ASIGNACIONES, SUBSIDIOS Y OTRAS AYUDAS</b>	<b>26,391.9</b>	<b>18,312.4</b>	<b>4,492.5</b>	<b>40,211.8</b>	<b>40,393.9</b>	<b>-182.1</b>	<b>-5</b>
Subsidio	26,391.9	18,312.4	4,492.5	40,211.8	40,393.9	-182.1	-5
<b>OTROS INGRESOS Y BENEFICIOS</b>		<b>7,104.8</b>		<b>7,104.8</b>	<b>6,571.5</b>	<b>533.3</b>	<b>7.5</b>
Ingresos Financieros					27.3	-27.3	
Pasivos que se Generen como Resultado de Erogaciones que se Devengan en el Ejercicio Fiscal pero que queden Pendientes de Liquidar al Cierre del Mismo		1,660.9		1,660.9	848.0	812.9	48.9
Ingresos Diversos		5,443.9		5,443.9	5,696.2	-252.3	-4.6
<b>T O T A L</b>	<b>39,838.5</b>	<b>25,417.2</b>	<b>17,939.1</b>	<b>47,316.6</b>	<b>46,965.4</b>	<b>351.2</b>	<b>.7</b>

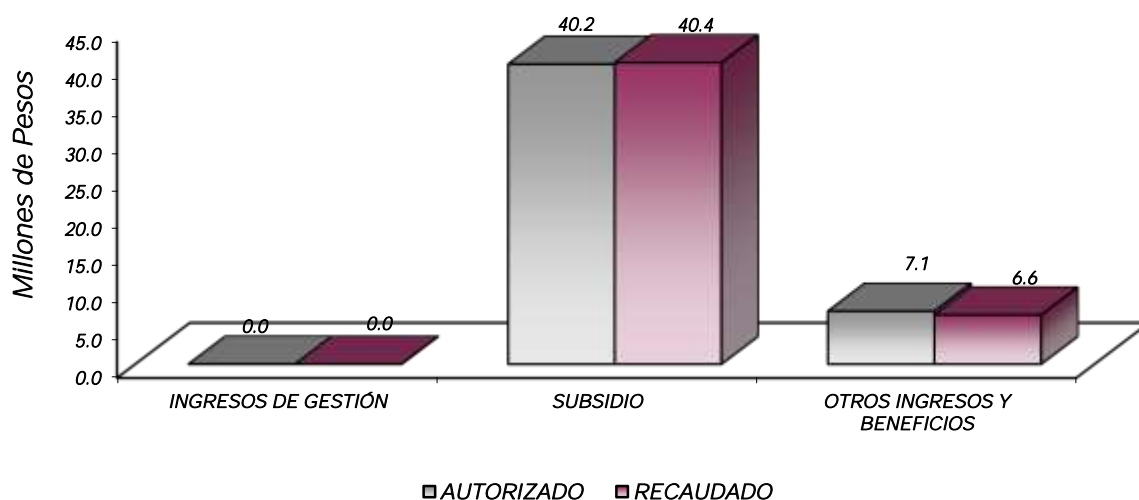

## NOTAS AL PRESUPUESTO DE INGRESOS

### INGRESOS

Se previó recaudar ingresos por 39 millones 838.5 miles de pesos, posteriormente se dieron ampliaciones y reducciones netas de más por 7 millones 478.1 miles de pesos, obteniendo un total autorizado de 47 millones 316.6 miles de pesos. El importe recaudado fue por 46 millones 965.4 miles de pesos, por lo que se tuvo una variación de menos por 351.2 miles de pesos, lo cual representó 0.7 por ciento menos del monto previsto.

### INGRESOS DE GESTIÓN

Se tuvo previsto recaudar ingresos propios por 13 millones 446.6 miles de pesos, este recurso se recaudó en el rubro de Participaciones, Aportaciones, Transferencias, Asignaciones, Subsidios y Otras Ayudas.

### PARTICIPACIONES, APORTACIONES, TRANSFERENCIAS, ASIGNACIONES SUBSIDIOS Y OTRAS AYUDAS

Se tuvo previsto recaudar 26 millones 391.9 miles de pesos, posteriormente se dieron ampliaciones y reducciones netas por 13 millones 819.9 miles de pesos, determinando un autorizado de 40 millones 211.8 miles de pesos y un recaudado de 40 millones 393.9 miles de pesos, teniendo variación por 182.1 miles de pesos, lo cual representó 0.5 por ciento respecto al monto previsto

### OTROS INGRESOS Y BENEFICIOS

Se otorgaron ampliaciones por 7 millones 104.8 miles de pesos, recaudando 27.3 miles de pesos de ingresos financieros, 848 mil pesos de pasivos que se generen como resultado de erogaciones que se devenguen en el Ejercicio Fiscal pero que quedan pendientes de liquidar al cierre del mismo y 5 millones 696.2 miles de pesos de ingresos diversos.

**Universidad Politécnica de Texcoco**  
**Estado Analítico del Ejercicio del Presupuesto de Egresos**  
**Clasificación por Objeto del Gasto (Captulo y Concepto)**  
**Del 1 de Enero al 31 de Diciembre de 2020**  
**(Miles de Pesos)**

Concepto	Egresos					Subejercicio 6 = (3 - 4)
	Aprobado	Ampliaciones/ (Reducciones)	Modificado	Devengado	Pagado	
	1	2	3 = (1 + 2)	4	5	
<b>Servicios Personales</b>	<b>18,964.1</b>	<b>4,605.4</b>	<b>23,569.5</b>	<b>23,226.6</b>	<b>23,226.6</b>	<b>343.9</b>
Remuneraciones al Personal de Carácter Permanente	11,228.4	2,626.8	13,855.2	13,640.9	13,640.9	214.3
Remuneraciones al Personal de Carácter Transitorio	1,262.9	472.1	790.8	790.8	790.8	-
Remuneraciones Adicionales y Especiales	3,178.3	962.8	4,141.1	4,138.8	4,138.8	2.3
Seguridad Social	2,311.6	1,175.3	3,486.9	3,359.7	3,359.7	127.2
Otras Prestaciones Sociales y Económicas	982.9	291.3	1,274.2	1,274.1	1,274.1	0.1
Previsiones	-	-	-	-	-	-
Pago de Estimulos a Servidores Públicos	-	21.3	21.3	21.3	21.3	-
<b>Materiales y Suministros</b>	<b>4,368.9</b>	<b>1,881.7</b>	<b>2,487.2</b>	<b>2,458.8</b>	<b>2,358.8</b>	<b>28.4</b>
Materiales de Administración, Emisión de Documentos y Artículos Oficiales	1,633.1	597.9	1,035.2	1,031.4	931.4	3.8
Alimentos y Utensilios	110.0	43.9	153.9	153.9	153.9	-
Materias Primas y Materiales de Producción y Comercialización	-	0.6	0.6	0.6	0.6	-
Materiales y Artículos de Construcción y de Reparación	1,914.8	1,125.2	789.6	789.6	789.6	-
Productos Químicos, Farmacéuticos y de Laboratorio	38.0	16.6	21.4	21.4	21.4	-
Combustibles, Lubricantes y Aditivos	537.0	384.7	152.3	127.7	127.7	24.6
Vestuario, Blancos, Prendas de Protección y Artículos Deportivos	60.0	124.8	184.8	184.8	184.8	-
Materiales y Suministros Para Seguridad	-	-	-	-	-	-
Herramientas, Refacciones y Accesorios Menores	76.0	73.4	149.4	149.4	149.4	-
<b>Servicios Generales</b>	<b>11,955.8</b>	<b>845.1</b>	<b>11,110.7</b>	<b>10,979.3</b>	<b>10,651.8</b>	<b>131.4</b>
Servicios Básicos	950.9	86.5	1,037.4	1,037.4	959.0	-
Servicios de Arrendamiento	-	52.8	52.8	52.8	52.8	-
Servicios Profesionales, Científicos, Técnicos y Otros Servicios	2,536.6	1,215.6	3,752.2	3,752.2	3,585.4	-
Servicios Financieros, Bancarios y Comerciales	125.0	332.9	457.9	456.6	456.6	1.3
Servicios de Instalación, Reparación, Mantenimiento y Conservación	7,078.2	2,379.7	4,698.5	4,582.0	4,582.0	116.5
Servicios de Comunicación Social y Publicidad	119.5	41.5	78.0	78.0	78.0	-
Servicios de Traslado y Viáticos	45.0	68.6	113.6	113.6	113.6	-
Servicios Oficiales	30.0	26.6	3.4	3.4	3.4	-
Otros Servicios Generales	1,070.6	153.7	916.9	903.3	821.0	13.6
<b>Transferencias, Asignaciones, Subsidios y Otras Ayudas</b>	<b>2,081.7</b>	<b>1,451.4</b>	<b>630.3</b>	<b>425.4</b>	<b>425.4</b>	<b>204.9</b>
Transferencias Internas y Asignaciones al Sector Público	-	-	-	-	-	-
Transferencias al Resto del Sector Público	-	-	-	-	-	-
Subsidios y Subvenciones	-	-	-	-	-	-
Ayudas Sociales	2,081.7	1,451.4	630.3	425.4	425.4	204.9
Pensiones y Jubilaciones	-	-	-	-	-	-
Transferencias a Fideicomisos, Mandatos y Otros Análogos	-	-	-	-	-	-
Transferencias a la Seguridad Social	-	-	-	-	-	-
Donativos	-	-	-	-	-	-
Transferencias al Exterior	-	-	-	-	-	-
<b>Bienes Muebles, Inmuebles e Intangibles</b>	<b>2,468.0</b>	<b>5,390.0</b>	<b>7,858.0</b>	<b>7,432.4</b>	<b>7,432.4</b>	<b>425.6</b>
Mobiliario y Equipo de Administración	500.0	4,069.0	4,569.0	4,347.7	4,347.7	221.3
Mobiliario y Equipo Educativo y Recreativo	1,968.0	1,321.1	646.9	549.6	549.6	97.3
Equipo e Instrumental Médico y de Laboratorio	-	-	-	-	-	-
Vehículos y Equipo de Transporte	-	-	-	-	-	-
Equipo de Defensa y Seguridad	-	-	-	-	-	-
Maquinaria, Otros Equipos y Herramientas	-	2,390.8	2,390.8	2,383.8	2,383.8	7.0
Activos Biológicos	-	-	-	-	-	-
Bienes Inmuebles	-	-	-	-	-	-
Activos Intangibles	-	251.3	251.3	151.3	151.3	100.0
<b>Inversión Pública</b>	<b>-</b>	<b>-</b>	<b>-</b>	<b>-</b>	<b>-</b>	<b>-</b>
Obra Pública en Bienes de Dominio Público	-	-	-	-	-	-
Obra Pública en Bienes Propios	-	-	-	-	-	-
Proyectos Productivos y Acciones de Fomento	-	-	-	-	-	-
<b>Inversiones Financieras y Otras Provisiones</b>	<b>-</b>	<b>-</b>	<b>-</b>	<b>-</b>	<b>-</b>	<b>-</b>
Inversiones Para el Fomento de Actividades Productivas	-	-	-	-	-	-
Acciones y Participaciones de Capital	-	-	-	-	-	-
Compra de Títulos y Valores	-	-	-	-	-	-
Concesión de Préstamos	-	-	-	-	-	-
Inversiones en Fideicomisos, Mandatos y Otros Análogos	-	-	-	-	-	-
Otras Inversiones Financieras	-	-	-	-	-	-
Provisiones para Contingencias y Otras Erogaciones Especiales	-	-	-	-	-	-
<b>Participaciones y Aportaciones</b>	<b>-</b>	<b>-</b>	<b>-</b>	<b>-</b>	<b>-</b>	<b>-</b>
Participaciones	-	-	-	-	-	-
Aportaciones	-	-	-	-	-	-
Convenios	-	-	-	-	-	-
<b>Deuda Pública</b>	<b>-</b>	<b>1,660.9</b>	<b>1,660.9</b>	<b>1,660.9</b>	<b>1,660.9</b>	<b>-</b>
Amortización de la Deuda Pública	-	-	-	-	-	-
Intereses de la Deuda Pública	-	-	-	-	-	-
Comisiones de la Deuda Pública	-	-	-	-	-	-
Gastos de la Deuda Pública	-	-	-	-	-	-
Costo por Coberturas	-	-	-	-	-	-
Apoyos Financieros	-	-	-	-	-	-
Adeudos de Ejercicios Fiscales Anteriores (Adefas)	-	1,660.9	1,660.9	1,660.9	1,660.9	-
<b>Total del Gasto</b>	<b>39,838.5</b>	<b>7,478.1</b>	<b>47,316.6</b>	<b>46,182.4</b>	<b>45,754.9</b>	<b>1,134.2</b>

Universidad Politécnica de Texcoco  
Estado Analítico del Ejercicio del Presupuesto de Egresos  
Clasificación Económica (por Tipo de Gasto)  
Del 1 de Enero al 31 de Diciembre de 2020  
(Miles de Pesos)

Concepto	Egresos					Subejercicio 6 = (3 - 4)
	Aprobado	Ampliaciones/ (Reducciones)	Modificado	Devengado	Pagado	
	1	2	3 = (1 + 2)	4	5	
Gasto Corriente	37,370.5	427.2	37,797.7	37,089.1	36,661.6	708.6
Gasto de Capital	2,468.0	5,390.0	7,858.0	7,432.4	7,432.4	425.6
Amortización de la Deuda y Disminución de Pasivos		1,660.9	1,660.9	1,660.9	1,660.9	-
Pensiones y Jubilaciones			-			-
Participaciones			-			-
<b>Total del Gasto</b>	<b>39,838.5</b>	<b>7,478.1</b>	<b>47,316.6</b>	<b>46,182.4</b>	<b>45,754.9</b>	<b>1,134.2</b>

Universidad Politécnica de Texcoco  
Estado Analítico del Ejercicio del Presupuesto de Egresos  
Clasificación Administrativa  
Del 1 de enero al 31 de diciembre de 2020  
(Miles de Pesos)

Concepto	Egresos					Subejercicio 6 = (3 - 4)
	Aprobado	Ampliaciones/ (Reducciones)	Modificado	Devengado	Pagado	
	1	2	3 = (1 + 2)	4	5	
Entidades Paraestatales y Fideicomisos No Empresariales y No Financieros	39,838.5	7,478.1	47,316.6	46,182.4	45,754.9	1,134.2
Instituciones Públicas de Seguridad Social			-			-
Entidades Paraestatales Empresariales No Financieras con Participación Estatal Mayoritaria			-			-
Fideicomisos Empresariales No Financieros con Participación Estatal Mayoritaria			-			-
Entidades Paraestatales Empresariales Financieras Monetarias con Participación Estatal Mayoritaria			-			-
Entidades Paraestatales Empresariales Financieras No Monetarias con Participación Estatal Mayoritaria			-			-
Fideicomisos Financieros Públicos con Participación Estatal Mayoritaria			-			-
<b>Total del Gasto</b>	<b>39,838.5</b>	<b>7,478.1</b>	<b>47,316.6</b>	<b>46,182.4</b>	<b>45,754.9</b>	<b>1,134.2</b>

Universidad Politécnica de Texcoco  
Estado Analítico del Ejercicio del Presupuesto de Egresos  
Clasificación Administrativa  
Del 1 de Enero al 31 de Diciembre de 2020  
(Miles de Pesos)

Concepto	Egresos					Subejercicio 6 = (3 - 4)
	Aprobado	Ampliaciones/ (Reducciones)	Modificado	Devengado	Pagado	
	1	2	3 = (1 + 2)	4	5	
210C32 Universidad Politécnica de Texcoco	39,838.5	7,478.1	47,316.6	46,182.4	45,754.9	1,134.2
<b>Total del Gasto</b>	<b>39,838.5</b>	<b>7,478.1</b>	<b>47,316.6</b>	<b>46,182.4</b>	<b>45,754.9</b>	<b>1,134.2</b>

Universidad Politécnica de Texcoco  
Estado Analítico del Ejercicio del Presupuesto de Egresos  
Clasificación Administrativa  
Del 1 de Enero al 31 de Diciembre de 2020  
(Miles de pesos)

Concepto	Egresos					Subejercicio 6 = (3 - 4)
	Aprobado	Ampliaciones/ (Reducciones)	Modificado	Devengado	Pagado	
	1	2	3 = (1 + 2)	4	5	
Poder Ejecutivo	39,838.5	7,478.1	47,316.6	46,182.4	45,754.9	1,134.2
Poder Legislativo			-			-
Poder Judicial			-			-
Órganos Autónomos			-			-
<b>Total del Gasto</b>	<b>39,838.5</b>	<b>7,478.1</b>	<b>47,316.6</b>	<b>46,182.4</b>	<b>45,754.9</b>	<b>1,134.2</b>

Universidad Politécnica de Texcoco  
Estado Analítico del Ejercicio del Presupuesto de Egresos  
Clasificación Funcional (Finalidad y Función)  
Del 1 de Enero al 31 de Diciembre de 2020  
(Miles de Pesos)

Concepto	Egresos					Subejercicio 6 = (3 - 4)
	Aprobado	Ampliaciones/ (Reducciones)	Modificado	Devengado	Pagado	
	1	2	3 = (1 + 2)	4	5	
<b>Gobierno</b>	-	-	-	-	-	-
Legislación			-			-
Justicia			-			-
Coordinación de la Política de Gobierno			-			-
Relaciones Exteriores			-			-
Asuntos Financieros y Hacendarios			-			-
Seguridad Nacional			-			-
Asuntos de Orden Público y de Seguridad Interior			-			-
Otros Servicios Generales			-			-
<b>Desarrollo Social</b>	<b>39,838.5</b>	<b>5,817.2</b>	<b>45,655.7</b>	<b>44,521.5</b>	<b>44,094.0</b>	<b>1,134.2</b>
Protección Ambiental			-			-
Vivienda y Servicios a la Comunidad			-			-
Salud			-			-
Recreación, Cultura y Otras Manifestaciones Sociales			-			-
Educación	39,838.5	5,817.2	45,655.7	44,521.5	44,094.0	1,134.2
Protección Social			-			-
Otros Asuntos Sociales			-			-
<b>Desarrollo Económico</b>	-	-	-	-	-	-
Asuntos Económicos, Comerciales y Laborales en General			-			-
Agropecuaria, Silvicultura, Pesca y Caza			-			-
Combustibles y Energía			-			-
Minería, Manufacturas y Construcción			-			-
Transporte			-			-
Comunicaciones			-			-
Turismo			-			-
Ciencia, Tecnología e Innovación			-			-
Otras Industrias y Otros Asuntos Económicos			-			-
<b>Otras no Clasificadas en Funciones Anteriores</b>	-	<b>1,660.9</b>	<b>1,660.9</b>	<b>1,660.9</b>	<b>1,660.9</b>	-
Transacciones de la Deuda Pública / Costo Financiero de la Deuda			-			-
Transferencias, Participaciones y Aportaciones entre Diferentes Niveles y Órdenes de Gobierno			-			-
Saneamiento del Sistema Financiero			-			-
Adeudos de Ejercicios Fiscales Anteriores		1,660.9	1,660.9	1,660.9	1,660.9	-
<b>Total del Gasto</b>	<b>39,838.5</b>	<b>7,478.1</b>	<b>47,316.6</b>	<b>46,182.4</b>	<b>45,754.9</b>	<b>1,134.2</b>

Universidad Politécnica de Texcoco  
Endeudamiento Neto  
Del 1 de Enero al 31 de Diciembre de 2020  
(Miles de Pesos)

Identificación de Crédito o Instrumento	Contratación/Colocación	Amortización	Endeudamiento Neto
	A	B	C = A - B
Créditos Bancarios			
			-
			-
			-
			-
			-
			-
			-
Total Créditos Bancarios	-	-	-
Otros Instrumentos de Deuda			
			-
			-
			-
			-
			-
			-
Total Otros Instrumentos de Deuda	-	-	-
TOTAL	-	-	-

Universidad Politécnica de Texcoco  
Intereses de la Deuda  
Del 1 de Enero al 31 de Diciembre de 2020  
(Miles de Pesos)

Identificación de Crédito o Instrumento	Devengado	Pagado
Créditos Bancarios		
Total de Intereses de Créditos Bancarios	-	-
Otros Instrumentos de Deuda		
Total de Intereses de Otros Instrumentos de Deuda	-	-
TOTAL	-	-

Universidad Politécnica de Texcoco							
EGRESOS POR CAPÍTULO							
(Miles de Pesos)							
EGRESOS	PREVISTO	PRESUPUESTO 2020		TOTAL AUTORIZADO	EJERCIDO	VARIACIÓN	
		ASIGNACIONES Y/O AMPLIACIONES	REDUCCIONES Y/O DISMINUCIONES			IMPORTE	%
Servicios Personales	18,964.1	7,733.5	3,128.1	23,569.5	23,225.6	343.9	1.5
Materiales y Suministros	4,368.9	1,230.8	3,112.5	2,487.2	2,458.8	28.4	1.1
Servicios Generales	11,955.8	4,730.8	5,575.9	11,110.7	10,979.3	131.4	1.2
Transferencias, Asignaciones, Subsidios y Otras Ayudas	2,081.7	404.6	1,856.0	630.3	425.4	204.9	32.5
Bienes Muebles, Inmuebles e Intangibles	2,468.0	6,961.0	1,571.0	7,858.0	7,432.4	425.6	5.4
Deuda Pública		1,660.9		1,660.9	1,660.9		
<b>T O T A L</b>	<b>39,838.5</b>	<b>22,721.6</b>	<b>15,243.5</b>	<b>47,316.6</b>	<b>46,182.4</b>	<b>1,134.2</b>	<b>2.4</b>

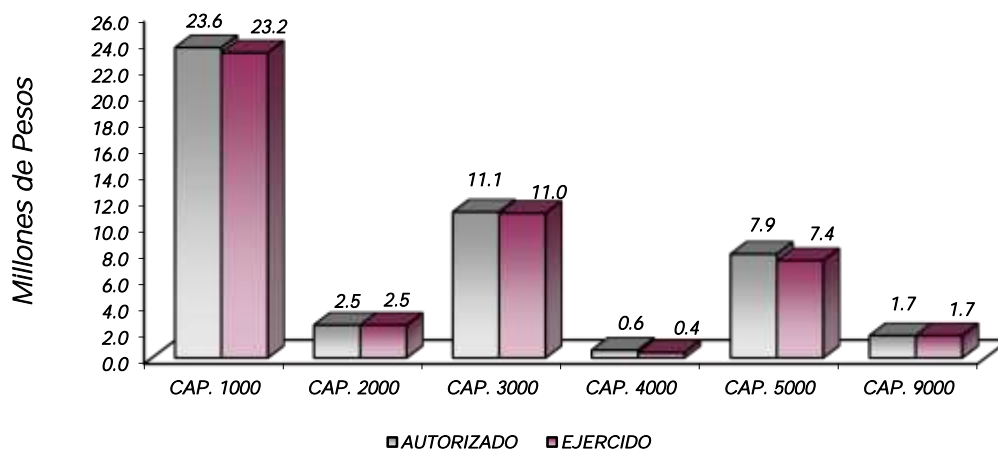

## NOTAS AL PRESUPUESTO DE EGRESOS

### EGRESOS

Se tuvo un presupuesto inicial de 39 millones 838.5 miles de pesos, posteriormente ampliaciones, reducciones y trasposos netos de más por 7 millones 478.1 miles de pesos, con lo que se determinó un presupuesto modificado de 47 millones 316.6 miles de pesos, de los cuales se ejercieron 46 millones 182.4 miles de pesos, obteniendo una variación por 1 millón 134.2 miles de pesos, equivalente al 2.4 por ciento respecto al monto autorizado.

## SERVICIOS PERSONALES

El presupuesto autorizado inicial en este capítulo fue de 18 millones 964.1 miles de pesos, presentando ampliaciones, trasposos netos de más por 4 millones 605.4 miles de pesos, con lo que se determinó un presupuesto modificado de 23 millones 569.5 miles de pesos, de los cuales se ejercieron 23 millones 225.6 miles de pesos, obteniendo una variación de 343.9 miles de pesos, equivalente al 1.5 por ciento respecto al monto autorizado.

## MATERIALES Y SUMINISTROS

Se tuvo un autorizado inicial en este capítulo por 4 millones 368.9 miles de pesos, presentando ampliaciones, reducciones y trasposos netos de menos por 1 millón 881.7 miles de pesos, con lo que se determinó un presupuesto modificado de 2 millones 487.2 miles de pesos, de los cuales se ejercieron 2 millones 458.8 miles de pesos, obteniendo una variación de 28.4 miles de pesos.

## SERVICIOS GENERALES

El presupuesto autorizado inicial en este capítulo fue de 11 millones 955.8 miles de pesos, presentando ampliaciones y trasposos netos de menos por 845.1 miles de pesos, con lo que se determinó un presupuesto modificado de 11 millones 110.7 miles de pesos, de los cuales se ejercieron 10 millones 979.3 miles de pesos, obteniendo una variación de 131.4 miles de pesos.

## TRANSFERENCIAS, ASIGNACIONES, SUBSIDIOS Y OTRAS AYUDAS.

Se tuvo un autorizado inicial en este capítulo de 2 millones 081.7 miles de pesos, presentando trasposos netos y reducción por 1 millón 451.4 miles de pesos, con lo que se determinó un presupuesto modificado de 630.3 miles de pesos, de los cuales se ejercieron 425.4 miles de pesos, obteniendo una variación de 204.9 miles de pesos, equivalente al 32.5 por ciento respecto al monto autorizado.

## BIENES MUEBLES, INMUEBLES E INTANGIBLES

El presupuesto autorizado inicial en este capítulo fue de 2 millones 468 mil pesos, presentando trasposos netos por 5 millones 390 mil pesos, obteniendo un presupuesto modificado por 7 millones 858 mil pesos, de los cuales se ejercieron 7 millones 432.4 miles de pesos, obteniendo una variación de 425.6 miles de pesos.

## DEUDA PÚBLICA

Se aprobó una ampliación por 1 millón 660.9 miles de pesos de Pasivos de Erogaciones Devengadas y Pendientes de liquidar de Ejercicios Anteriores, de los cuales se ejerció el 100 por ciento respecto al autorizado.



INFORMACIÓN PRESUPUESTAL

Universidad Politécnica de Texcoco  
EGRESOS POR OBJETO DEL GASTO  
(Miles de Pesos)

CAPÍTULO Y OBJETO DEL GASTO	P R E S U P U E S T O 2 0 2 0				EJERCIDO	VARIACIÓN
	PREVISTO	ASIGNACIONES Y/O AMPLIACIONES	REDUCCIONES Y/O DISMINUCIONES	TOTAL AUTORIZADO		
<b>SERVICIOS PERSONALES</b>	<b>18,964.1</b>	<b>7,733.5</b>	<b>3,128.1</b>	<b>23,569.5</b>	<b>23,225.6</b>	<b>343.9</b>
Sueldo Base	6,490.7	2,363.9	1,674.5	7,180.1	6,965.8	214.3
Hora clase	4,737.7	1,970.0	32.6	6,675.1	6,675.1	.0
Honorarios asimilables al salario	1,262.9	16.2	488.3	790.8	790.8	.0
Prima Vacacional	650.0	166.8	21.3	795.5	795.5	
Aguinaldo	1,641.7	643.3		2,285.0	2,285.0	
Gratificación	616.6	205.4	136.5	685.5	685.5	
Gratificación por Convenio	270.0	106.4	1.3	375.1	372.8	2.3
Aportaciones de Servicio de Salud	1,200.0	1,051.5	547.5	1,704.0	1,576.7	127.3
Aportaciones al Sistema Solidario de Reparto	480.4	684.9	28.8	1,136.5	1,136.5	
Aportaciones del Sistema de Capitalización Individual	220.0	62.1	12.3	269.8	269.8	
Aportaciones para Financiar los Gastos Generales de Administración del ISSEMyM	222.0	12.8	101.4	133.4	133.4	
Aportaciones para Riesgo de Trabajo	167.2	52.0	2.0	217.2	217.2	
Seguros y Fianzas	22.0	32.4	28.4	26.0	26.0	
Seguro de Separación Individualizado	253.1	17.4		270.5	270.5	
Día del Maestro y del Servidor Público	50.0			50.0	50.0	
Otros Gastos Derivados de Convenio	102.4		31.9	70.5	70.5	
Despensa	577.4	305.8		883.2	883.2	
Reconocimiento a Servidores Públicos		42.6	21.3	21.3	21.3	
<b>MATERIALES Y SUMINISTROS</b>	<b>4,368.9</b>	<b>1,230.8</b>	<b>3,112.5</b>	<b>2,487.2</b>	<b>2,458.8</b>	<b>28.4</b>
Materiales y Útiles de Oficina	340.0	69.4	162.3	247.1	247.1	
Enseres de Oficina	354.1	11.9	275.9	90.1	90.1	
Material de Foto, Cine y Grabación	70.0		55.8	14.2	14.2	
Materiales y Útiles para el Procesamiento en Equipos y Bienes Informáticos	209.0	160.8	100.2	269.6	269.6	
Material y Enseres de Limpieza	190.0	2.6	60.3	132.3	128.5	3.8
Material Didáctico	350.0	52.6	185.4	217.2	217.2	
Material para Identificación y Registro	120.0	17.8	73.1	64.7	64.7	
Productos Alimenticios para Personas	110.0	10.5	36.5	84.0	84.0	
Utensilios para el Servicio de Alimentación		69.9		69.9	69.9	
Productos de Cuero, Piel, Plástico y Hule Adquiridos como Materia Prima		6		6	6	
Madera y productos de madera	70.0		44.8	25.2	25.2	
Vidrio y productos de vidrio	25.0		25.0			
Material Eléctrico y Electrónico	30.0	113.4		143.4	143.4	
Artículos metálicos para la construcción	35.0	153.8	7.2	181.6	181.6	
Materiales Complementarios	174.2	15.8	135.3	54.7	54.7	
Material de Señalización	15.0	24.2	1.1	38.1	38.1	
Árboles y Plantas de Ornato	15.0		15.0			
Materiales de Construcción	1,550.6	150.0	1,406.2	294.4	294.4	
Estructuras y Manufacturas para Todo Tipo de Construcción		52.2		52.2	52.2	
Plaguicidas abonos y fertilizantes	38.0	2.0	37.4	2.6	2.6	
Medicinas y Productos Farmacéuticos		3.3		3.3	3.3	
Materiales, Accesorios y Suministros Médicos		11.1		11.1	11.1	
Fibras sintéticas hules plásticos y derivados		4.4		4.4	4.4	
Combustibles, Lubricantes y Aditivos	537.0	13.6	398.3	152.3	127.7	24.6
Vestuario y Uniformes	50.0	103.4	7.3	146.1	146.1	
Prendas de Seguridad y Protección Personal		37.9		37.9	37.9	
Artículos Deportivos	10.0		10.0			
Productos textiles		.8		.8	.8	
Refacciones, Accesorios y Herramientas		69.7	32.1	37.6	37.6	
Refacciones y accesorios menores de mobiliario y equipo de administración educacional y		4.8		4.8	4.8	
Refacciones y Accesorios para Equipo de Computo	76.0	4.8	41.8	39.0	39.0	
Refacciones y Accesorios Menores para Equipo de Transporte		13.7	1.5	12.2	12.2	
Artículos para la Extinción de Incendios		55.8		55.8	55.8	
<b>SERVICIOS GENERALES</b>	<b>11,955.8</b>	<b>4,730.8</b>	<b>5,575.9</b>	<b>11,110.7</b>	<b>10,979.5</b>	<b>131.2</b>
Servicio de Energía Eléctrica	420.0	4.6	247.1	177.5	177.5	
Servicio de Agua	95.0	39.5	37.6	96.9	96.9	
Servicio de Telefonía Convencional	114.0		45.1	68.9	68.9	
Servicios de Acceso a Internet	321.9	372.2		694.1	694.1	
Arrendamiento de Activos Intangibles		52.8		52.8	52.8	
Asesorías Asociadas a Convenios o Acuerdos	150.0	471.5	53.8	567.7	567.7	
Capacitación	207.9	346.4	219.7	334.6	334.6	
Servicios de Apoyo Administrativo y Fotocopiado	238.1	211.4	199.5	250.0	250.0	
Impresiones de Documentos Oficiales para la Prestación de Servicios Públicos,		1.2		1.2	1.2	
Identificación, Formatos Administrativos y Fiscal						
Servicios de Vigilancia	1,940.6	783.9	125.8	2,598.7	2,598.7	
Servicios Profesionales		15.4	15.4			
Servicios Bancarios y Financieros	125.0	18.8	14.3	129.5	128.3	1.2
Seguros y Fianzas		328.4		328.4	328.4	
Reparación y Mantenimiento de Inmuebles	1,100.0	75.6	1,102.5	73.1	73.1	
Adaptación de locales almacenes bodegas y edificios	1,207.3	1,142.0	1,098.7	1,250.6	1,139.9	110.7

CUENTA PÚBLICA DEL GOBIERNO, ORGANISMOS AUXILIARES Y AUTÓNOMOS DEL ESTADO DE MÉXICO 2020

CAPÍTULO Y OBJETO DEL GASTO	P R E S U P U E S T O 2 0 2 0					VARIACIÓN
	PREVISTO	ASIGNACIONES Y/O AMPLIACIONES	REDUCCIONES Y/O DISMINUCIONES	TOTAL AUTORIZADO	EJERCIDO	
Reparación, Mantenimiento e Instalación de Mobiliario y Equipo de Oficina	100.0	10.7	70.0	40.7	40.7	
Reparación, Instalación y Mantenimiento de Bienes Informáticos Microfilmación y Tecnologías de la Información	50.6	2.6	49.9	3.3	3.3	
Reparación y Mantenimiento para Equipo y Redes de Tele y Radio Transmisión	73.2		73.2			
Reparación y Mantenimiento de Vehículos Terrestres, Aéreos y Lacustres		111.8	.8	111.0	110.4	.6
Reparación, Instalación y Mantenimiento de Máquinaria, Equipo Instrumental y Diversos		3.9		3.9	3.9	
Servicios de Lavandería, Limpieza e Higiene	3,916.2	5.1	1,555.2	2,366.1	2,361.0	5.1
Servicios de Fumigación	630.9	303.0	84.1	849.8	849.8	
Publicaciones Oficiales y de Información en General para Difusión	119.5	43.4	84.9	78.0	78.0	
Gastos de alimentación en territorio nacional	45.0	1.0	25.9	20.1	20.1	
Otros Servicios de Traslado y Hospedaje		93.5		93.5	93.5	
Gastos de Ceremonias Oficiales y de Orden Social	30.0	4.4	31.0	3.4	3.4	.0
Otros impuestos y derechos	160.0	49.8	102.2	107.6	94.0	13.6
Impuesto sobre erogaciones por remuneraciones al trabajo personal	495.9	96.1	89.3	502.7	502.7	
Cuotas y suscripciones		20.1		20.1	20.1	
Gastos de servicios menores	65.0	1.4	56.5	9.9	9.9	
Inscripciones y arbitrajes	25.0	24.5	49.5			
Subcontratación de servicios con terceros	324.7	95.8	143.9	276.6	276.6	
<b>TRANSFERENCIAS, ASIGNACIONES, SUBSIDIOS Y OTRAS AYUDAS</b>	<b>2,081.7</b>	<b>404.6</b>	<b>1,856.0</b>	<b>630.3</b>	<b>425.4</b>	<b>204.9</b>
Gastos por Servicios de Traslado de Personas	240.0	51.0	239.1	51.9		51.9
Becas	812.4	90.5	587.6	315.3	208.5	106.8
Capacitación	1,029.3	263.1	1,029.3	263.1	216.9	46.2
<b>BIENES MUEBLES, INMUEBLES E INTANGIBLES</b>	<b>2,468.0</b>	<b>6,961.0</b>	<b>1,571.0</b>	<b>7,858.0</b>	<b>7,432.4</b>	<b>425.6</b>
Muebles y Enseres	500.0	3,190.2	249.9	3,440.3	3,219.0	221.3
Bienes Informáticos		1,068.0		1,068.0	1,068.0	
Otros Bienes Muebles		60.7		60.7	60.7	
Otro Equipo Educativo y Recreativo	1,968.0		1,321.1	646.9	549.6	97.3
Maquinaria y equipo agropecuario		11.6		11.6	4.6	7.0
Equipos de generación eléctrica aparatos y accesorios eléctricos		34.3		34.3	34.3	
Herramientas maquina herramienta y equipo		2,344.9		2,344.9	2,344.9	
Software		145.0		145.0	45.0	100.0
Licencias informáticas e intelectuales		106.3		106.3	106.3	
<b>DEUDA PÚBLICA</b>		<b>1,660.9</b>		<b>1,660.9</b>	<b>1,660.9</b>	
Por el Ejercicio Inmediato Anterior		1,660.9		1,660.9	1,660.9	
Por Ejercicios Anteriores						
<b>T O T A L</b>	<b>39,838.5</b>	<b>22,721.6</b>	<b>15,243.5</b>	<b>47,316.6</b>	<b>46,182.6</b>	<b>1,134.0</b>

# INFORMACIÓN PROGRAMÁTICA



Universidad Politécnica de Texcoco  
Gasto por Categoría Programática  
Del 1 de Enero al 31 de Diciembre de 2020  
(Miles de Pesos)

Concepto	Egresos					Subejercicio 6=(3 - 4)
	Aprobado	Ampliaciones/ (Reducciones)	Modificado	Devengado	Pagado	
	1	2	3=(1 + 2)	4	5	
<b>Programas</b>	<b>39,838.5</b>	<b>5,817.2</b>	<b>45,655.7</b>	<b>44,521.5</b>	<b>44,094.0</b>	<b>1,134.2</b>
<b>Subsidios: Sector Social y Privado o Entidades Federativas y Municipios</b>	-	-	-	-	-	-
Sujetos a Reglas de Operación			-			-
Otros Subsidios			-			-
<b>Desempeño de las Funciones</b>	<b>39,838.5</b>	<b>5,817.2</b>	<b>45,655.7</b>	<b>44,521.5</b>	<b>44,094.0</b>	<b>1,134.2</b>
Prestación de Servicios Públicos	39,838.5	5,817.2	45,655.7	44,521.5	44,094.0	1,134.2
Provisión de Bienes Públicos			-			-
Planeación, Seguimiento y Evaluación de Políticas Públicas			-			-
Promoción y Fomento			-			-
Regulación y Supervisión			-			-
Funciones de las Fuerzas Armadas (Únicamente Gobierno Federal)			-			-
Específicos			-			-
Proyectos de Inversión			-			-
<b>Administrativos y de Apoyo</b>	-	-	-	-	-	-
Apoyo al Proceso Presupuestario y para Mejorar la Eficiencia Institucional			-			-
Apoyo a la Función Pública y al Mejoramiento de la Gestión			-			-
Operaciones Ajenas			-			-
<b>Compromisos</b>	-	-	-	-	-	-
Obligaciones de Cumplimiento de Resolución Jurisdiccional			-			-
Desastres Naturales			-			-
<b>Obligaciones</b>	-	-	-	-	-	-
Pensiones y Jubilaciones			-			-
Aportaciones a la Seguridad Social			-			-
Aportaciones a Fondos de Estabilización			-			-
Aportaciones a Fondos de Inversión y Reestructura de Pensiones			-			-
<b>Programa de Gasto Federalizado (Gobierno Federal)</b>	-	-	-	-	-	-
Gasto Federalizado			-			-
<b>Participaciones a Entidades Federativas y Municipios</b>			-			-
<b>Costo Financiero, Deuda o Apoyos a Deudores y Ahorradores de la Banca</b>			-			-
<b>Adeudos de Ejercicios Fiscales Anteriores</b>		<b>1,660.9</b>	<b>1,660.9</b>	<b>1,660.9</b>	<b>1,660.9</b>	-
<b>Total del Gasto</b>	<b>39,838.5</b>	<b>7,478.1</b>	<b>47,316.6</b>	<b>46,182.4</b>	<b>45,754.9</b>	<b>1,134.2</b>

El Plan de Desarrollo del Estado de México 2017-2023 es un instrumento prospectivo con una visión hacia 2030. En el que se concentran las bases para la elaboración de los programas sectoriales, especiales y regionales que delinearán de manera más puntual y detallada los pasos para el cumplimiento de los objetivos establecidos, así como los planes específicos de inversión que permitirán realizar la proyección de los recursos financieros. Este esfuerzo colectivo plasma los retos y desafíos de la agenda gubernamental con un profundo sentido de responsabilidad y con el compromiso de lograr un desarrollo democrático.

## SOCIAL

Programas de nueva generación para disminuir la desigualdad. El Gobierno del Estado de México considera prioritario desarrollar y conservar familias fuertes, promover el empleo y proteger el ingreso, particularmente el de las mujeres. En correspondencia con la agenda 2030, el logro de estos propósitos influirá directa e indirectamente el cumplimiento de las metas globales que contribuirán a disminuir la pobreza y el hambre; procurarán el acceso a una vivienda y a servicios básicos adecuados; reducirán las desigualdades y la discriminación; promoverán una educación inclusiva, equitativa y de calidad, así como una vida sana y en general el bienestar. Diagnóstico: Pobreza y Hambre en el Estado de México.

## GOBIERNO CAPAZ Y RESPONSABLE

El reto de los gobiernos actuales versa sobre la eficacia en solucionar los problemas endémicos que aquejan a las sociedades modernas y uno de los mayores retos es hacerlo con apego al Estado de Derecho, ya que éste aporta las normas y los valores fundamentales que rigen la convivencia social, así como los derechos y obligaciones de los actores sociales y políticos.

Universidad Politécnica de Texcoco							
EGRESOS POR PILAR Y/O EJE TRANSVERSAL							
(Miles de Pesos)							
PILAR Y/O EJE TRANSVERSAL	PREVISTO	PRESUPUESTO 2020			EJERCIDO	VARIACIÓN	
		ASIGNACIONES Y/O AMPLIACIONES	REDUCCIONES Y/O DISMINUCIONES	TOTAL AUTORIZADO		IMPORTE	%
SOCIAL	39,838.5	21,060.7	15,243.5	45,655.7	44,521.5	1,134.2	2.5
GOBIERNO CAPAZ Y RESPONSABLE		1,660.9		1,660.9	1,660.9	.0	.0
<b>T O T A L</b>	<b>39,838.5</b>	<b>22,721.6</b>	<b>15,243.5</b>	<b>47,316.6</b>	<b>46,182.4</b>	<b>1,134.2</b>	<b>2.4</b>

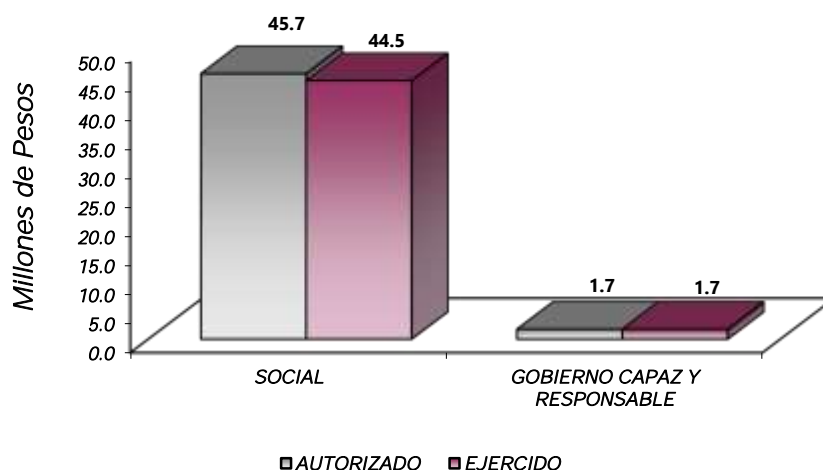

FINALIDAD

DESARROLLO SOCIAL

En esta finalidad se avanzará en la provisión de servicios a la población en materia de Protección Social, Educación, Vivienda y Servicios a la Comunidad, con lo que se apoyará fundamentalmente la consecución de las Metas Nacionales México Incluyente y México con Educación de Calidad.

El programa que desarrolló la Universidad Politécnica de Texcoco buscó cumplir los siguientes objetivos:

- Ampliar la cobertura de los servicios educativos, especialmente en los niveles medio superior, bajo criterios de flexibilidad y pertinencia.
- Fortalecer la vinculación entre la educación media superior y superior en sus diversas modalidades, con las necesidades sociales y del aparato productivo de la Entidad.

Universidad Politécnica de Texcoco EGRESOS POR PROGRAMA (Miles de Pesos)							
PROGRAMA	PREVISTO	PRESUPUESTO 2020		TOTAL AUTORIZADO	EJERCIDO	VARIACIÓN	
		ASIGNACIONES Y/O AMPLIACIONES	REDUCCIONES Y/O DISMINUCIONES			IMPORTE	%
Educación superior	37,120.3	20,243.9	14,357.8	43,006.4	42,203.5	802.9	1.9
Gestión de las políticas educativas	365.0	174.6	232.4	307.2	264.9	42.3	13.8
Modernización de la Educación	2,353.2	642.2	653.3	2,342.1	2,053.1	289.0	12.3
Previsiones para el Pago de Adeudos de Ejercicios Fiscales Anteriores		1,660.9		1,660.9	1,660.9		
<b>TOTAL</b>	<b>39,838.5</b>	<b>22,721.6</b>	<b>15,243.5</b>	<b>47,316.6</b>	<b>46,182.4</b>	<b>1,134.2</b>	<b>2.4</b>

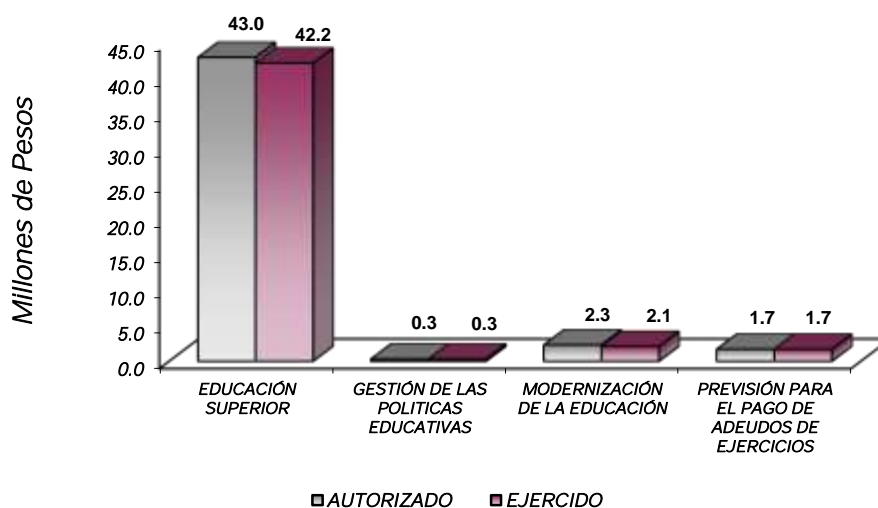

## AVANCE OPERATIVO-PROGRAMÁTICO Y PRESUPUESTAL

### SOCIAL

#### DESARROLLO SOCIAL

#### EDUCACIÓN

#### 02050301 EDUCACIÓN SUPERIOR

#### 020503010102 EDUCACIÓN SUPERIOR UNIVERSITARIA

**Coadyuvar a que los Estudiantes Egresen de sus Estudios de tipo Superior en el Ciclo Escolar.** Para el ejercicio fiscal 2020, se programó un número de 130 estudiantes de los diversos programas académicos que se imparten, culminarán sus estudios satisfactoriamente. Se alcanzó la meta con 130 egresados lo que representó un 100 por ciento de lo programado.

**Atender la Matrícula de Educación Superior para Contribuir en la Disminución de las Divergencias entre la Oferta y la Demanda Educativa.** Para el ejercicio, se programó atender un número de 2 mil estudiantes, de los cuales se matricularon 1 mil 745, por lo que se alcanzó la meta programada en 87.3 por ciento. Lo anterior a consecuencia de la pandemia provocada por el SARS-COV2 COVID19 hasta el final del ejercicio fiscal.

**Atender a los Estudiantes de Nuevo Ingreso de Educación Superior para Contribuir en la Disminución de las Divergencias entre la Oferta y la Demanda Educativa.** Para contribuir al pilar social la matrícula de nuevo ingreso atendida fue la siguiente: Licenciatura en Administración y Gestión Empresarial 146; Licenciatura en Ingeniería Electrónica y Telecomunicaciones 65; Licenciatura en Ingeniería en Robótica 66; Licenciatura en Comercio Internacional y Aduanas 221; Licenciatura en Ingeniería en Sistemas Computacionales 120 y Licenciatura en Ingeniería en Logística y Transporte 54. Como resultado de lo anterior se tuvo al cierre del ejercicio un 84 por ciento de cumplimiento con 672 alumnos de nuevo ingreso de los 800 programados.

**Realizar Acciones de Formación Integral, para Desarrollar Capacidades, Valores y Habilidades Profesionales.** Para el ejercicio se programaron 5 acciones culturales y deportivas para cada trimestre, en total 20 para el ejercicio fiscal. Se realizaron de la siguiente manera: el 25 de febrero el personal docente, administrativo y la comunidad estudiantil celebró El día naranja en contra de la violencia de la mujer; el 28 de febrero la universidad participa en la Feria de la Educación. Dentro del mismo periodo el 9 de marzo el evento Nadie se mueve para erradicar la violencia contra las mujeres y niñas del mundo; el 10 de marzo la presentación pictórica titulada Homenaje a la Mujer; el 13 de marzo UPTex realizó una visita a la casa hogar San Martín de Porres en Texcoco. Para el segundo trimestre el 11 de mayo a través de redes sociales se invitó a la conferencia online Cuentos que te cuentas para aprender; el 17 de mayo a través de redes sociales se invitó al taller Gestión de Datos Integrados con SOLIDWORKS PDM; el 19 de mayo a través de redes sociales se invitó a la conferencia Genera Clientes en Línea; el 29 de mayo a través de redes sociales se invitó al curso Trabajo Seguro, Capacítate. En el tercer trimestre el 13 de julio Segunda Convocatoria al Ciclo General de Innovación virtual; el 5 de agosto Bolsa de Trabajo Virtual; el 12 de agosto Concurso de Ensayo La Educación Financiera y la Juventud; el 22 de agosto la UPTex participó en la Feria Estudiantil Internacional Virtual AMCID 2020; el 26 y 27 de agosto Feria de Empleo Virtual para Jóvenes. Finalmente en cuarto trimestre el 8 de octubre Invitación para participar en el Webinar Ciudades Inteligentes en la Gestión del Agua; el 30 de octubre estudiantes de la UPTex participaron en el 3er Concurso de Ciencias Básicas de la Universidad Tecnológica del Suroeste de Guanajuato (UTSOE); el 11 de noviembre 2da Semana de Innovación Tecnológica en la Industria 4.0, enfoque



en Ciberseguridad 4.0; el 17 de noviembre Foros de Vinculación para el fortalecimiento de la Educación Dual y el Emprendimiento Asociativo; el 23 de noviembre estudiantes de la carrera de Ingeniería en Robótica participaron en el 4° Concurso Nacional de Spelling Bee 2020 para cerrar el ejercicio fiscal al 100 por ciento de lo programado.

**Realizar Acciones para Fomentar una Cultura Emprendedora.** Para el ejercicio, se programaron 20 proyectos emprendedores en Educación Superior Universitaria. Los proyectos fueron los siguientes: Webinar Red de Bolsa de Trabajo de las instituciones de educación superior de la zona oriente del Estado de México; COCIJO Julio Proyecto Scompany; Bordados Chiapas Julio Iluminando Vidas S.A. DE C.V.; Proyecto Black Protec, UNION-ECOLOGY; Taller Virtual para Buscadores de Empleo; VI Encuentro Internacional de Pasantías de investigación Delfin; Webinar Red de Bolsa de Trabajo de las instituciones de educación superior de la zona oriente del Estado de México; Estancia Virtual del XXV Verano de la Investigación Científica y Tecnológica del Pacífico; Curso Autogestivo Transformando Conflictos; Reunión de trabajo sobre Agronegocios mexicanos Propuesta de Logotipo para los NODESS; Sesión video-conferencia para establecer los trabajos y avances del plan de trabajo NODESS; Reunión de trabajo para mapeo de NODESS para cada Universidad Politécnica que pertenece al proyecto; Primer Foro como parte del programa de trabajo TESE. Estudiantes, docentes y administrativos de la UPTex estuvieron presente en la conferencia Principios de Contraloría Social, por parte de la Secretaría de la Contraloría del Gobierno del Estado de México; participación en el Primer Foro Estatal de Economía Social y Solidaridad. La UPTex recibió a los Maestros Eduardo Rivas Jaime, Gustavo Calvillo y al Doctor Raúl Nieto, quienes trabajaron con el Maestro Armando García Rodríguez, docente de UPTex, con motivo de la preparación del 1er Foro de Economía Social de la UPTex. La meta se alcanzó al 100 por ciento al final del ejercicio fiscal.

**Acreditar Programas Educativos en Educación Superior para Mejorar la Calidad.** Se acreditó el programa de Ingeniería en Electrónica y Telecomunicaciones para el período del 21 de enero de 2020 al 21 de enero de 2025 por CONAIC con el número de certificado 2014/19399. Con lo anterior se alcanzó el 100 por ciento de lo programado.

**Coadyuvar a que los Egresados se Titulen.** Para el ejercicio fiscal 2020 se programó que 120 estudiantes de la UPTex obtuvieran su título profesional, alcanzando el 100 por ciento de lo programado.

**Capacitar y Actualizar al Personal Docente para Mejorar la Formación Académica.** Para el fortalecimiento de las competencias profesionales se programó capacitar a 100 docentes, alcanzando el 100 por ciento de lo programado. A continuación, se describen las capacitaciones: en el primer trimestre se capacitaron 25 docentes sobre el Modelo de Educación Dual para Docentes. En segundo trimestre se capacitaron 25 profesores en Google Classroom y Microsoft Teams. En el tercer trimestre se capacitaron 25 profesores en Herramientas Digitales para el Aprendizaje en Línea; dentro del mismo periodo se impartió el Taller de Formación para Docentes, para reforzar la acción tutorial a distancia. Finalmente, en diciembre 2 docentes terminaron satisfactoriamente el diplomado en Aduanas, Comercio y Logística Internacional; 4 docentes participaron en el Taller de evaluación externa y autoevaluación MR-2018 por parte de CACEI; 6 docentes participaron en el Curso-Taller Virtual Formación de Pares Evaluadores, por parte de CACECA; 3 docentes comenzaron el diplomado en Desarrollo de Ambientes de Aprendizaje para la Educación Inclusiva y 10 docentes concluyeron cursos de Microsoft Excel.

**Evaluar al Personal Docente con Finalidad de Encontrar Áreas de Oportunidad para Mejorar su Desempeño.** Durante este ejercicio se propuso como meta evaluar a nuestros docentes, con la finalidad de encontrar áreas de oportunidad y de mejora; la evaluación tiene como objetivo revisar y tener la certeza de la calidad educativa que se imparte dentro de las aulas. Se realizó la evaluación a 100 docentes en línea y corrió a

cargo de los estudiantes de todas las carreras que se imparten. La meta se alcanzó al 100 por ciento al final del ejercicio.

**Capacitar al Personal Directivo y Administrativo para el Fortalecimiento Institucional.** Para el fortalecimiento institucional se programó capacitar a 20 servidores públicos. Logrando esta meta de la siguiente manera: en el primer trimestre se capacitó a 3 administrativos en Recomendaciones para un retorno seguro al trabajo ante el Covid19; en el segundo trimestre, personal administrativo se capacitó en los siguientes temas: 3 tomaron el Curso de Ortografía esencial; 2 en Derechos humanos y género y finalmente 5 se capacitaron en Recomendaciones para un retorno seguro al trabajo ante el Covid19. Para el tercer trimestre se capacitaron 3 servidores públicos, 1 jefe de departamento en La ética del servidor Público y finalmente, para el cuarto trimestre se capacitaron 2 directivos y un Rector en Consideraciones y Medidas Sanitarias para un regreso seguro a clases en las escuelas de la SEDUC. La meta se alcanzó al 100 por ciento de lo programado al final del ejercicio.

**Desarrollar Proyectos de Investigación para Atender las Necesidades de Desarrollo Tecnológico, Económico y Social.** En el mes de agosto se desarrollaron 16 proyectos de investigación los cuales son los siguientes: Pijamas Chana's, Licores de Cactáceas YIKES, Productos de la colmena Daymar, Dulcería Palafox, Quee-nics, Mezcal Alderon, Mezcal Picuche, Comercializadora de Helados Quetzalcóatl, NOPCALLI, COCOS WRAPS, Jitoma-Nico, CHAPIMEX, GPBra, MAWEN, UNION-ECOLOGY, y ECOGAR. Con el desarrollo de estos proyectos se logró la meta programada al 100 por ciento.

**Realizar la Publicación de Documentos Derivados de la Investigación para su Divulgación.** Las 16 publicaciones proyectadas se calendarizaron 8 para el 3º trimestre del año 2020 e igual número para el cuarto trimestre. Las publicaciones referidas son las siguientes: 1. Solución a la cinemática directa con cuaterniones duales de un péndulo doble y simulación gráfica en un sistema embebido presentado en el Séptimo Congreso Internacional de Robótica y Computación; 2. Publicación Almacén de Carbono en un sistema agroforestal de café bajo sombra en Oaxaca, México; 3. Publicación Intuitive Planning, Generation, and Tracking of Trajectory for WMR With Mobile Computing Device and Embedded System donde participan el Mtro. Celso Márquez Sánchez; 4. El Lic. Carlos Adrián Rizo Santiago administrativo de la UPTex publicó su Idónea Comunicación de Resultados titulada Inversión Extranjera Directa en el Sector Eléctrico Mexicano; 5. La Mtra. Hervert-Zamora Haidie L. de la UPTex presentó sus publicaciones Ecuaciones alométricas para la distribución de biomasa aérea de Piscidia discípula en Campeche, México; 6. Almacén de carbono en un sistema agroforestal de café bajo sombra en Oaxaca, México en la modalidad de Presentación oral; 7. El Lic. José Eduardo Diego Nava administrativo de la UPTex presentó dos publicaciones tituladas Análisis de Importancia de un Sistema de Gestión Documental en Instituciones de Educación Superior en el Estado de México (IES) y 8. Motivación y ausentismo laboral en instituciones de educación media superior en México; un acercamiento preliminar en el Estado de México en el Colegio de Posgraduados de Administración de la República Mexicana; 9. Mtro. Lorenzo Torres Carmona, docente de la UPTex, presentó su ponencia titulada Reto docente: atención a la diversidad en el marco de un aula inclusiva; 10. Publicación de estudiantes de la UPTex de la Licenciatura en Administración y Gestión de PyMES titulada El entorno virtual de aprendizaje (EVA) como recurso didáctico que promueve el aprendizaje significativo; 11. Propuesta de mejora en el área de mercadotecnia en la notaría pública N°. 113; 12. La Lic. Edurnet Luna Becerril docente de UPTex publicó su artículo titulado Sistema para la detección del estado de somnolencia en seres humanos, con reconocimiento de patrones; 13. Publicación del Proyecto Pijamas Chana's; 14. Publicación del Proyecto Licores de Cactáceas YIKES; 15. Publicación del Proyecto Comercializadora de helados Quetzalcóatl; 16. Publicación del Proyecto Dulcería Palafox. La meta se alcanzó al 100 por ciento de lo programado.

**Rehabilitar y/o Proporcionar Mantenimiento Preventivo y Correctivo a los Inmuebles con el Propósito de Mejorar la Calidad de la Infraestructura Física.** Se realizaron las siguientes acciones a los inmuebles: mantenimiento a los aires acondicionados del auditorio y aplicación de pintura a la barda perimetral de la Universidad. En el tercer trimestre se terminó la construcción de tres palapas con alimentación eléctrica mediante paneles solares para que los estudiantes puedan llevar a cabo actividades escolares. Se adquirió una impresora a color para la impresión de etiquetas de bienes para inventario y uso general en el área de almacén. Se dio mantenimiento a las lámparas solares que se encuentran en el perímetro de la Universidad. Se adquirieron 70 diademas alámbricas y 30 inalámbricas para PC, en apoyo a estudiantes y personal docente para el inicio del ciclo escolar 2020-2021 derivado de la pandemia por COVID-19. Finalmente, en el cuarto trimestre se realizó la adaptación de cuatro puertas con control de acceso automático. La meta se alcanzó al 100 por ciento al final de ejercicio.

**Otorgar el Mobiliario y Equipo Diverso a Instalaciones y Espacios Educativos de Acuerdo con las Necesidades de la Institución.** Se programaron 7 equipos para su adquisición durante el ejercicio. Durante el segundo trimestre se adquirió equipo nuevo para el gimnasio al aire libre, de igual manera se adquirieron bancas de madera para los pasillos del edificio de Docencia I. Durante el tercer trimestre se adquirió equipo de impresión en color para etiquetas de almacén y paneles solares. Finalmente, en el cuarto trimestre se compró equipo ejecutivo: 6 sillas; equipo de intercomunicación: 5 aparatos telefónicos; así como equipo de movilidad para discapacitados dentro del campus: 3 sillas de ruedas eléctricas. La meta se alcanzó al 100 por ciento de lo programado.

**Lograr Certificaciones en Educación Superior para Mejorar la Calidad.** Para la consecución de esta meta en beneficio de la calidad educativa la Universidad programó certificar y mantener procesos con el Sistema de Gestión de la Calidad de la UPTex, logrando mantener la misma certificación conforme a la norma ISO 9001:2015 y el certificado número FS-27512016. Alcanzando el 100 por ciento la meta programada.

## 02050601 GESTIÓN DE LAS POLÍTICAS EDUCATIVAS

### 020506010204 VINCULACIÓN CON EL SECTOR PRODUCTIVO

**Realizar Acciones de Vinculación y Extensión que Permitan Establecer Lazos de Colaboración con los Sectores Público, Privado y Social.** Para este ejercicio, se programaron 21 acciones de vinculación con los sectores públicos, privados y sociales. Visita a la Escuela Preparatoria Oficial No. 160. Participación de la UPTex en la Feria de la Educación. Visita a la empresa Zapata Camiones S.A. de C.V. Visita a la Escuela Preparatoria Oficial No. 100. La UPTex participó en una conferencia virtual con diferentes encargados del área de vinculación, con el propósito de poder compartir estrategias en Bolsa de Trabajo y trabajar de la mano con empresas a distancia. La UPTEX participó en la Primera y Segunda Sesión Extraordinaria del de H. Consejo Técnico del Programa Delfin, para tratar asuntos relacionados con la cancelación del verano de estancias de investigación y los trabajos que se realizarán de manera virtual, derivado a la contingencia. Grupo Delfin. Oferta Educativa La Agencia de Movilidad y Cooperación Internacional para el Desarrollo y la Asociación Nacional de Universidades Politécnicas, a través de la UPTex. Reunión de Bolsa de Trabajo. Curso con el IMPI, Webinar de Economía Social y Solidaria en todos y para todos: nuevos ecosistemas, a través Foro Global de Economía Social. Finalmente, en cuarto trimestre se llevó a cabo la Reunión Virtual de Bolsa de trabajo, la UPTex asistió a la reunión organizada por la ANUP-IPMA, al igual que al Comité CONIES. La UPTex asistió a la reunión informativa sobre la beca Santander ANUP. La UPTex participo en los Foros de Educación Dual, Foro de Vinculación, Educación Dual y Emprendimiento Asociativo. Se alcanzó el 100 por ciento de lo programa.

**Firmar Nuevos Convenios con el Sector Público Privado y Social para Formalizar los lazos de colaboración Institucional.** En el ejercicio se programó una meta de 12 convenios firmados con el sector público, privado y social. Los convenios firmados durante el ejercicio fiscal fueron con: 1. Industrias Mantequilla S.A. de C.V., 2. Zapata Camiones S.A. de C.V., 3. Zapata S.A. de C.V., 4. Canadá English Academy S.A de C.V., 5. Instituto Nacional de Gestoría Educativa, Cultural y Ambiental, 2 convenios con la Universidad Politécnica de Chimalhuacán, 8. Universidad Politécnica de Atlautla, 9. Tecnológico de Estudios Superiores de Ecatepec, 10. Tecnológico de Estudios Superiores de Chimalhuacán, 11. Universidad Tecnológica de Puebla, 12. Tecnológico de Estudios Superiores de Ixtapaluca. Esta meta fue alcanzada satisfactoriamente al 100 por ciento.

**Impulsar la Internacionalización entre la Comunidad de la Institución para Fortalecer la Calidad Educativa.** La internacionalización programada fue de 30 personas, en el mes de agosto se propició la movilidad internacional para realizar estancias y posgrado, finalidad que tuvo la Feria estudiantil internacional virtual AMCID, realizada el día 22 de agosto. Estudiantes realizaron su registro a través de un formulario. La meta se alcanzó al 100 por ciento de lo calendarizado.

**Contactar Egresados en Educación Superior para Identificar su Situación Profesional.** La meta programada fue de 150 egresados a contactar. Durante el primer trimestre, se contactaron a 50 egresados del ciclo 2018-2019 de los cuales el 52 por ciento son mujeres y el 48 por ciento hombres; de ellos el 46 por ciento están trabajando, mientras que 30 por ciento laboran acorde a su perfil. Para el segundo trimestre el 25 de junio se contactaron a 50 egresados, 20 de Administración y Gestión empresarial, 11 de Electrónica y Telecomunicaciones y 19 de Robótica. Finalmente, en tercer trimestre se contactaron 30 egresados de Administración y Gestión de PyMES, 11 de Ingeniería en Electrónica y Telecomunicaciones y 9 en Robótica. Lo anterior refleja congruencia con lo programado y alcanzado con un 100 por ciento.

**Atender Estudiantes en Educación Dual para Desarrollar Aptitudes y Habilidades en Unidades Económicas.** La Educación Dual busca la vinculación de la teoría y la práctica, integrando al estudiante en la empresa para desarrollar sus competencias profesionales, al tiempo que desarrolla competencias genéricas y disciplinares a fin de lograr una educación integral el sector productivo. La meta anual para el 2020 se programó con 30 alumnos para su integración al modelo dual, quedando de la siguiente manera: 3 de la Licenciatura en Comercio Internacional y Aduanas, 1 de la Licenciatura de Administración y Gestión Empresarial, 12 de la Licenciatura en Administración y Gestión de Pequeñas y Medianas Empresas, 1 de la Ingeniería en Sistemas Computacionales, 11 de Ingeniería en Electrónica y Telecomunicaciones, y 2 de la Ingeniería Robótica. Logrando al cierre del ejercicio 100 por ciento la meta programada.

## 02050602 MODERNIZACIÓN DE LA EDUCACIÓN

### 020506020101 FORTALECIMIENTO DE LA CALIDAD EDUCATIVA

**Impartir el Idioma Inglés a los Estudiantes en Educación Superior para el Desarrollo de Competencias.** Esta meta mantiene una relación directamente proporcional a la meta de Atender a la Matrícula de Educación Superior Universitaria, debido a que el idioma inglés es una asignatura obligatoria en los planes y programas académicos de la UPTEx. En este sentido se programó la meta de atender un número de 2 mil estudiantes, de los cuales se matricularon 1 mil 745, por lo que se alcanzó la meta programada con un 87.3 por ciento.

**Impulsar la Participación de Estudiantes de Educación Superior en Procesos de Certificación en el Idioma Inglés para el Desarrollo de Competencias.** La meta se logró en el cuarto trimestre del ejercicio con 100 alumnos certificados, por lo que la meta se cumplió al 100 por ciento al cierre del ejercicio.

#### 020506020104 TECNOLOGÍA APLICADA A LA EDUCACIÓN

**Destinar Equipo de Cómputo al Proceso de Enseñanza-Aprendizaje en Educación Superior para el Desarrollo de las Habilidades Digitales.** Se programó destinar 300 equipos de cómputo, prorrateados en los tres últimos trimestres con 100 cada uno. Se adquirieron 100 Tabletas para la impartición de clases a distancia por motivo de la pandemia asociada a la enfermedad denominada (COVID-19). Para el cuarto trimestre Se adquirieron 100 cámaras web en apoyo a personal docente y administrativo para la educación a distancia y actividades administrativas. Por lo anterior esta meta se alcanzó al 100 cumpliendo en tiempo y forma.

**Impulsar la Participación de Estudiantes en Procesos de Certificación en el Uso de Tecnologías del Aprendizaje, Conocimiento, Información y Comunicación para el Desarrollo de Competencias y Habilidades.** Para esta meta se programaron 200 alumnos para certificarse en tecnologías del aprendizaje y la comunicación. Obtuvieron su certificación 208 alumnos en Certified Solid Works Associate, de lo cual la UPTex es centro certificador. La meta se cumplió al 104 por ciento.

#### 020506020105 CONVIVENCIA ESCOLAR SIN VIOLENCIA

**Realizar Acciones para la Prevención de la Violencia Escolar en Educación Superior.** Se programó realizar 11 acciones de prevención de la violencia escolar, de las cuales se desarrollaron las siguientes: el 14 de febrero Quermés donde los estudiantes participaron con juegos, comida típica, para celebrar el Día del amor y la amistad; Karaoke donde los estudiantes de diferentes carreras cantaron canciones como parte del modelo BIS; el 6 de marzo se llevó a cabo el movimiento RED para erradicar la violencia contra las mujeres y niñas del mundo. Durante el segundo trimestre el 25 de abril Día Naranja para erradicar la violencia contra las mujeres y niñas del mundo; el 25 de mayo Día Naranja para erradicar la violencia contra las mujeres y niñas del mundo. Finalmente, en el cuarto trimestre el 27 de octubre la universidad invitó a toda la comunidad estudiantil a participar en la videoconferencia Esas no son las formas... consentimiento en las relaciones sexo afectivas; el 25 de noviembre La UPTex conmemora el Día Internacional de la Eliminación de la Violencia contra la Mujer. Esta meta se alcanzó al 100 por ciento.

**Realizar Acciones para la Igualdad de Trato y de Oportunidades.** Se programó un número de 11 acciones de equidad de género. Consistentes en las siguientes: Presentación pictórica titulada Homenaje a la Mujer. La universidad realizó una visita a la casa hogar San Martín de Porres en Texcoco, Ciclo de video cine Cine de Arte. Durante el segundo trimestre se hicieron las siguientes actividades a través de redes sociales: del 8 al 10 de mayo se realizó la felicitación por el Día de las madres. Se invitó al Taller Virtual para Buscadores de Empleo. Se invitó al taller La Nueva Forma de Trabajo. En el tercer trimestre se programa el evento Fiesta Nacional de Francia Celebrando con Solidaridad; entrevista de la Mtra. Angélica de la Vega La Inteligencia Emocional desde la Educación Conferencia virtual Convivencia sin Violencia. Finalmente, en el cuarto trimestre la universidad invitó a toda la comunidad estudiantil a participar en las videoconferencias Hablemos de diversidad sexual y detengamos la homofobia y No me llames Andrés: menstruación digna. Esta meta se alcanzó al 100 por ciento.

UNIVERSIDAD POLITÉCNICA DE TEXCOCO													
Avance Operativo - Programático y Presupuestal													
Enero - Diciembre de 2020													
							M E T A S			PRESUPUESTO 2020			
										(Miles de Pesos)			
FIN	FUN	SF	PP	SP	Pr	DESCRIPCIÓN	UNIDAD DE MEDIDA	PROGRAMADO	ALCANZADO	AVANCE %	AUTORIZADO ANUAL	EJERCIDO	%
<b>SOCIAL</b>													
<b>DESARROLLO SOCIAL</b>													
<b>EDUCACIÓN</b>													
02	05	03	01			<b>EDUCACIÓN SUPERIOR</b>					43,006.4	42,203.5	98.1
02	05	03	01	01	02	<b>EDUCACIÓN SUPERIOR UNIVERSITARIA</b>					43,006.4	42,203.5	98.1
						Coadyuvar a que los estudiantes egresen de sus estudios de tipo superior en el ciclo escolar.	Egresado	130	130	100			
						Atender la matrícula de educación superior para contribuir en la disminución de las divergencias entre la oferta y la demanda educativa.	Estudiante	2,000	1,745	87.3			
						Atender a los estudiantes de nuevo ingreso de educación superior para contribuir en la disminución de las divergencias entre la oferta y la demanda educativa.	Estudiante	800	672	84.0			
						Realizar acciones de formación integral, para desarrollar capacidades, valores y habilidades profesionales.	Acción	20	20	100			
						Realizar acciones para fomentar una cultura emprendedora	Acción	20	20	100			
						Acreditar programas educativos en educación superior para mejorar la calidad.	Programa	1	1	100			
						Coadyuvar a que los egresados se titulen.	Documento	120	120	100			
						Capacitar y actualizar al personal docente para mejorar la formación académica.	Docente	100	100	100			
						Evaluar al personal docente con la finalidad de encontrar áreas de oportunidad para mejorar su desempeño.	Docente	100	100	100			
						Capacitar al personal directivo y administrativo para el fortalecimiento institucional.	Persona	20	20	100			
						Desarrollar proyectos de investigación para atender las necesidades de desarrollo tecnológico, económico, y social.	Proyecto	16	16	100			
						Realizar la publicación de documentos derivados de la investigación para su divulgación.	Publicación	16	16	100			
						Rehabilitar y/o proporcionar mantenimiento preventivo y correctivo a los inmuebles con el propósito de mejorar la calidad de la infraestructura física.	Inmueble	3	3	100			
						Otorgar el mobiliario y equipo diverso a instalaciones y espacios educativos de acuerdo a las necesidades de la institución.	Equipo	7	7	100			
						Lograr certificaciones en Educación Superior para mejorar la calidad.	Documento	1	1	100			
02	05	06	01			<b>GESTIÓN DE LAS POLÍTICAS EDUCATIVAS</b>					307.2	264.9	86.2
02	05	06	01	02	04	<b>VINCULACIÓN CON EL SECTOR PRODUCTIVO</b>					307.2	264.9	86.2
						Realizar acciones de vinculación y extensión que permitan establecer lazos de colaboración con los sectores público, privado y social.	Acción	21	21	100			
						Firmar convenios con los sectores, público, privado y social para formalizar los lazos de colaboración institucional.	Convenio	12	12	100			
						Impulsar la internacionalización entre la comunidad de la institución para fortalecer la calidad educativa	Persona	30	30	100			
						Contactar egresados en educación superior para identificar su situación profesional.	Egresado	150	150	100			
						Atender estudiantes en educación dual para desarrollar aptitudes y habilidades en unidades económicas.	Estudiante	30	30	100			
02	05	06	02			<b>MODERNIZACIÓN DE LA EDUCACIÓN</b>					2,342.1	2,053.1	87.7
02	05	06	02	01	01	<b>FORTALECIMIENTO DE LA CALIDAD EDUCATIVA</b>					1,481.5	1,395.4	94.2
						Impartir el idioma inglés a los estudiantes en educación superior para el desarrollo de competencias.	Estudiante	2,000	1,745	87.3			
						Impulsar la participación de estudiantes de educación superior en procesos de certificación en el idioma inglés para el desarrollo de competencias.	Estudiante	100	100	100			
02	05	06	02	01	04	<b>TECNOLOGÍA APLICADA A LA EDUCACIÓN</b>					624.1	524.1	84.0
						Destinar equipo de cómputo al proceso de enseñanza-aprendizaje en educación superior para el desarrollo de las habilidades digitales.	Equipo de cómputo	300	300	100			
						Impulsar la participación de estudiantes en procesos de certificación en el uso de tecnologías del aprendizaje, conocimiento, información y comunicación para el desarrollo de competencias y habilidades.	Estudiante	200	208	104.0			

UPTEX

FIN	FUN	SF	PP	SP	Pr	DESCRIPCIÓN	UNIDAD DE MEDIDA	M E T A S			PRESUPUESTO 2020 (Miles de Pesos)		
								PROGRAMADO	ALCANZADO	AVANCE %	AUTORIZADO ANUAL	EJERCIDO	%
02	05	06	02	01	05	<b>CONVIVENCIA ESCOLAR SIN VIOLENCIA</b>					236.5	133.6	56.5
						Realizar acciones para la prevención de la violencia escolar en educación superior.	Acción	11	11	100			
						Realizar acciones para la igualdad de trato y oportunidades.	Acción	11	11	100			
						<b>GOBIERNO CAPAZ Y RESPONSABLE</b>							
						<b>OTROS NO CLASIFICADOS EN FUNCIONES ANTERIORES</b>							
04	04	01	01			<b>PREVISIÓN PARA EL PAGO DE ADEUDOS DE EJERCICIOS FISCALES ANTERIORES</b>					1,660.9	1,660.9	100.0
04	04	01	01	01	01	<b>PASIVOS DERIVADOS DE EROGACIONES DEVENGADAS Y PENDIENTES DE EJERCICIOS ANTERIORES</b>					1,660.9	1,660.9	100.0
						Registrar el pago de adeudos de ejercicios fiscales anteriores.	Documento	1	1	100			
<b>T O T A L</b>											<u>47,316.6</u>	<u>46,182.4</u>	97.6
											-----	-----	





# ANEXOS ESTABLECIDOS EN DIFERENTES ORDENAMIENTOS



Relación de Bienes Inmuebles que Componen el Patrimonio  
Cuenta Pública 2020  
(Miles de Pesos)

Ente Público: Universidad Politécnica de Texcoco

Código	Descripción de Bienes Inmuebles	* Valor en Libros
	Edificios no Habitacionales	53,384.9
	TOTAL	53,384.9

Relación de Bienes Muebles que Componen el Patrimonio  
Cuenta Pública 2020  
(Miles de Pesos)

Ente Público: Universidad Politécnica de Texcoco

Código	Descripción de Bienes Muebles	Valor en Libros
	Mobiliario y Equipo de Administración	13,737.8
	Mobiliario y Equipo Educativo y Recreativo	6,147.4
	Vehículos y Equipo de Transporte	2,091.7
	Maquinaria, Otros Equipos y Herramientas	2,478.1
	T O T A L	24,455.0

**Universidad Politécnica de Texcoco**  
**Cuenta Pública 2020**  
**Relación de Cuentas Bancarias Productivas Específicas**

Fondo, Programa o Convenio	Datos de la Cuenta Bancaria	
	Institución Bancaria	Número de Cuentas *
Recursos Estatales Concentradora	BBVA	427
Recursos Federales Concentradora	BBVA	940
Recursos Propios Concentradora	BBVA	273
Fondo de Aportaciones Múltiples 2012	BBVA	696
Programa para el Desarrollo Profesional Docente, para el Tipo Superior (PRODEP)	BBVA	526
Recursos Propios	BBVA	558
Recursos Estatales 2020	BBVA	034
Recursos Federales 2020	BBVA	069
Programa de Fortalecimiento a la Excelencia Educativa (PROFEXCE)	BBVA	117
Inversión- Recursos Propios	BBVA	558
Inversión- Recursos Estatales	BBVA	429

# FORMATOS PARA EL CUMPLIMIENTO DE LA LEY DE DISCIPLINA FINANCIERA DE LAS ENTIDADES FEDERATIVAS Y LOS MUNICIPIOS



Universidad Politécnica de Texcoco Estado de Situación Financiera Detallado - LDF Al 31 de Diciembre de 2020 y 2019 (CIFRAS EN MILES DE PESOS)					
Concepto	2020	2019	Concepto	2020	2019
<b>ACTIVO</b>			<b>PASIVO</b>		
<b>Activo Circulante</b>			<b>Pasivo Circulante</b>		
a. Efectivo y Equivalentes (a=a1+a2+a3+a4+a5+a6+a7)	989.5	577.2	a. Cuentas por Pagar a Corto Plazo (a=a1+a2+a3+a4+a5+a6+a7+a8+a9)	848.0	1,660.9
a1) Efectivo			a1) Servicios Personales por Pagar a Corto Plazo		
a2) Bancos/Tesorería	989.5	577.2	a2) Proveedores por Pagar a Corto Plazo	345.3	1,173.5
a3) Bancos/Dependencias y Otros			a3) Contratistas por Obras Públicas por Pagar a Corto Plazo		
a4) Inversiones Temporales (Hasta 3 meses)			a4) Participaciones y Aportaciones por Pagar a Corto Plazo		
a5) Fondos con Afectación Específica			a5) Transferencias Otorgadas por Pagar a Corto Plazo		
a6) Depósitos de Fondos de Terceros en Garantía y/o Administración			a6) Intereses, Comisiones y Otros Gastos de la Deuda Pública por Pagar a Corto Plazo	391.5	145.0
a7) Otros Efectivos y Equivalentes			a7) Retenciones y Contribuciones por Pagar a Corto Plazo		
<b>b. Derechos a Recibir Efectivo o Equivalentes (b=b1+b2+b3+b4+b5+b6+b7)</b>	<b>237.7</b>	<b>3.3</b>	a8) Devoluciones de la Ley de Ingresos por Pagar a Corto Plazo		
b1) Inversiones Financieras de Corto Plazo	235.4		a9) Otras Cuentas por Pagar a Corto Plazo	111.2	342.4
b2) Cuentas por Cobrar a Corto Plazo			b. Documentos por Pagar a Corto Plazo (b=b1+b2+b3)		
b3) Deudores Diversos por Cobrar a Corto Plazo	2.3	3.3	b1) Documentos Comerciales por Pagar a Corto Plazo		
b4) Ingresos por Recuperar a Corto Plazo			b2) Documentos con Contratistas por Obras Públicas por Pagar a Corto Plazo		
b5) Deudores por Anticipos de la Tesorería a Corto Plazo			b3) Otros Documentos por Pagar a Corto Plazo		
b6) Préstamos Otorgados a Corto Plazo			c. Porción a Corto Plazo de la Deuda Pública a Largo Plazo (c=c1+c2)		
b7) Otros Derechos a Recibir Efectivo o Equivalentes a Corto Plazo			c1) Porción a Corto Plazo de la Deuda Pública		
<b>c. Derechos a Recibir Bienes o Servicios (c=c1+c2+c3+c4+c5)</b>	<b>0.0</b>	<b>0.0</b>	c2) Porción a Corto Plazo de Arrendamiento Financiero	0.0	0.0
c1) Anticipo a Proveedores por Adquisición de Bienes y Prestación de Servicios a Corto Plazo			d. Títulos y Valores a Corto Plazo		
c2) Anticipo a Proveedores por Adquisición de Bienes Inmuebles y Muebles a Corto Plazo			e. Pasivos Diferidos a Corto Plazo (e=e1+e2+e3)		
c3) Anticipo a Proveedores por Adquisición de Bienes Intangibles a Corto Plazo			e1) Ingresos Cobrados por Adelantado a Corto Plazo		
c4) Anticipo a Contratistas por Obras Públicas a Corto Plazo			e2) Intereses Cobrados por Adelantado a Corto Plazo		
c5) Otros Derechos a Recibir Bienes o Servicios a Corto Plazo			e3) Otros Pasivos Diferidos a Corto Plazo		
<b>d. Inventarios (d=d1+d2+d3+d4+d5)</b>	<b>0.0</b>	<b>0.0</b>	f. Fondos y Bienes de Terceros en Garantía y/o Administración a Corto Plazo (f=f1+f2+f3+f4+f5+f6)	0.0	0.0
d1) Inventario de Mercancías para Venta			f1) Fondos en Garantía a Corto Plazo		
d2) Inventario de Mercancías Terminadas			f2) Fondos en Administración a Corto Plazo		
d3) Inventario de Mercancías en Proceso de Elaboración			f3) Fondos Contingentes a Corto Plazo		
d4) Inventario de Materias Primas, Materiales y Suministros para Producción			f4) Fondos de Fideicomisos, Mandatos y Contratos Análogos a Corto Plazo		
d5) Bienes en Tránsito			f5) Otros Fondos de Terceros en Garantía y/o Administración a Corto Plazo		
<b>e. Almacenes</b>			f6) Valores y Bienes en Garantía a Corto Plazo		
<b>f. Estimación por Pérdida o Deterioro de Activos Circulantes (f=f1+f2)</b>	<b>0.0</b>	<b>0.0</b>	g. Provisiones a Corto Plazo (g=g1+g2+g3)	0.0	0.0
f1) Estimaciones para Cuentas Incoobrables por Derechos a Recibir Efectivo o Equivalentes			g1) Provisión para Demandas y Juicios a Corto Plazo		
f2) Estimación por Deterioro de Inventarios			g2) Provisión para Contingencias a Corto Plazo		
<b>g. Otros Activos Circulantes (g=g1+g2+g3+g4)</b>	<b>0.0</b>	<b>0.0</b>	g3) Otras Provisiones a Corto Plazo	0.0	0.0
g1) Valores en Garantía			h. Otros Pasivos a Corto Plazo (h=h1+h2+h3)		
g2) Bienes en Garantía (excluye depósitos de fondos)			h1) Ingresos por Clasificar		
g3) Bienes Derivados de Embargos, Decomisos, Aseguramientos y Dación en Pago			h2) Recaudación por Participar		
g4) Adquisición con Fondos de Terceros			h3) Otros Pasivos Circulantes		
<b>IA. Total de Activos Circulantes (IA = a + b + c + d + e + f + g)</b>	<b>1,227.2</b>	<b>580.5</b>	<b>IIA. Total de Pasivos Circulantes (IIA = a + b + c + d + e + f + g + h)</b>	<b>848.0</b>	<b>1,660.9</b>
<b>Activo No Circulante</b>			<b>Pasivo No Circulante</b>		
a. Inversiones Financieras a Largo Plazo			a. Cuentas por Pagar a Largo Plazo		
b. Derechos a Recibir Efectivo o Equivalentes a Largo Plazo			b. Documentos por Pagar a Largo Plazo		
c. Bienes Inmuebles, Infraestructura y Construcciones en Proceso	53,384.9	33,402.7	c. Deuda Pública a Largo Plazo		
d. Bienes Muebles	24,455.0	18,178.1	d. Pasivos Diferidos a Largo Plazo		
e. Activos Intangibles			e. Fondos y Bienes de Terceros en Garantía y/o en Administración a Largo Plazo		
f. Depreciación, Deterioro y Amortización Acumulada de Bienes	-14,383.7	-11,615.3	f. Provisiones a Largo Plazo		
g. Activos Diferidos			<b>II B. Total de Pasivos No Circulantes (II B = a + b + c + d + e + f)</b>	<b>0.0</b>	<b>0.0</b>
h. Estimación por Pérdida o Deterioro de Activos no Circulantes			<b>II. Total del Pasivo (II = IIA + II B)</b>	<b>848.0</b>	<b>1,660.9</b>
i. Otros Activos no Circulantes	97.1	97.1	<b>HACIENDA PÚBLICA/PATRIMONIO</b>		
<b>IB. Total de Activos No Circulantes (IB = a + b + c + d + e + f + g + h + i)</b>	<b>63,563.3</b>	<b>40,062.6</b>	<b>III A. Hacienda Pública/Patrimonio Contribuido (III A = a + b + c)</b>	<b>19,982.1</b>	<b>0.0</b>
<b>I. Total del Activo (I = IA + IB)</b>	<b>64,780.5</b>	<b>40,643.1</b>	a. Aportaciones	19,982.1	
			b. Donaciones de Capital		
			c. Actualización de la Hacienda Pública/Patrimonio		
			<b>III B. Hacienda Pública/Patrimonio Generado (III B = a + b + c + d + e)</b>	<b>43,950.4</b>	<b>38,982.2</b>
			a. Resultados del Ejercicio (Ahorro/ Desahorro)	4,968.1	-2,393.3
			b. Resultados de Ejercicios Anteriores	38,982.3	41,375.5
			c. Revalúos		
			d. Reservas		
			e. Rectificaciones de Resultados de Ejercicios Anteriores		
			<b>III C. Exceso o Insuficiencia en la Actualización de la Hacienda Pública/Patrimonio (III C = a + b)</b>	<b>0.0</b>	<b>0.0</b>
			a. Resultado por Posición Monetaria		
			b. Resultado por Tenencia de Activos no Monetarios		
			<b>III. Total Hacienda Pública/Patrimonio (III = III A + III B + III C)</b>	<b>63,932.5</b>	<b>38,982.2</b>
			<b>IV. Total del Pasivo y Hacienda Pública/Patrimonio (IV = II + III)</b>	<b>64,780.5</b>	<b>40,643.1</b>

Universidad Politécnica de Texcoco Informe Analítico de la Deuda Pública y Otros Pasivos - LDF Al 31 de Diciembre de 2019 y 2020							
Denominación de la Deuda Pública y Otros Pasivos (c)	Saldo al 31 de Diciembre de 2019 (d)	Disposiciones del Periodo (e)	Amortizaciones del Periodo (f)	Revaluaciones, Reclasificaciones y Otros Ajustes (g)	Saldo Final del Periodo (h) h=d+e-f+g	Pago de Intereses del Periodo (i)	Pago de Comisiones y demás Costos Asociados Durante el Periodo (j)
<b>1. Deuda Pública (1=A+B)</b>	0.0	0.0	0.0	0.0	0.0	0.0	
<b>A. Corto Plazo (A=a1+a2+a3)</b>	0.0	0.0	0.0	0.0	0.0	0.0	
a1) Instituciones de Crédito							
a2) Títulos y Valores							
a3) Arrendamientos Financieros							
<b>B. Largo Plazo (B=b1+b2+b3)</b>	0.0	0.0	0.0	0.0	0.0	0.0	
b1) Instituciones de Crédito							
b2) Títulos y Valores							
b3) Arrendamientos Financieros							
<b>2. Otros Pasivos</b>	1,660.9				848.0		
<b>3. Total de la Deuda Pública y Otros Pasivos (3=1+2)</b>	1,660.9	0.0	0.0	0.0	848.0		
<b>4. Deuda Contingente 1 (Informativo)</b>	0.0	0.0	0.0	0.0	0.0	0.0	
A. Deuda Contingente 1							
B. Deuda Contingente 2							
C. Deuda Contingente XX							
<b>5. Valor de Instrumentos Bono Cupón Cero 2 (Informativo)</b>	0.0	0.0	0.0	0.0	0.0	0.0	
A. Instrumento Bono Cupón Cero 1							
B. Instrumento Bono Cupón Cero 2							
C. Instrumento Bono Cupón Cero XX							

1 Se refiere a cualquier Financiamiento sin fuente o garantía de pago definida, que sea asumida de manera solidaria o subsidiaria por las Entidades Federativas con sus Municipios, organismos descentralizados y empresas de participación estatal mayoritaria y fideicomisos, locales o municipales, y por los Municipios con sus respectivos organismos descentralizados y empresas de participación municipal mayoritaria.

2 Se refiere al valor del Bono Cupón Cero que respalda el pago de los créditos asociados al mismo (Activo).

Obligaciones a Corto Plazo (k)	Monto Contratado (l)	Plazo Pactado (m)	Tasa de Interés (n)	Comisiones y Costos Relacionados (o)	Tasa Efectiva (p)
<b>6. Obligaciones a Corto Plazo (Informativo)</b>					
A. Crédito 1					
B. Crédito 2					
C. Crédito XX					



Universidad Politécnica de Texcoco Informe Analítico de Obligaciones Diferentes de Financiamientos Al 31 de Diciembre de 2020 (Miles de Pesos)										
Denominación de las Obligaciones Diferentes de Financiamiento (c)	Fecha del Contrato (d)	Fecha de Inicio de Operación del Proyecto (e)	Fecha de Vencimiento (f)	Monto de la Inversión Pactado (g)	Plazo Pactado (h)	Monto Promedio Mensual del Pago de la Contraprestación (i)	Monto Promedio Mensual del Pago de la Contraprestación Correspondiente al Pago de Inversión (j)	Monto Pagado de la Inversión al XX de XXXX de 20XX (k)	Monto Pagado de la Inversión Actualizado al XX de XXXX de 20XX (l)	Saldo Pendiente por Pagar de la Inversión al XX de XXXX de 20XX (m = g - l)
<b>A. Asociaciones Público Privadas (APP's)</b> <b>(A=a+b+c+d)</b>				0.0		0.0	0.0			0.0
a) APP 1										0.0
b) APP 2										0.0
c) APP 3										0.0
d) APP XX										0.0
<b>B. Otros Instrumentos (B=a+b+c+d)</b>				0.0		0.0	0.0			0.0
a) Otro Instrumento 1										0.0
b) Otro Instrumento 2										0.0
c) Otro Instrumento 3										0.0
d) Otro Instrumento XX										0.0
<b>C. Total de Obligaciones Diferentes de Financiamiento (C=A+B)</b>				0.0		0.0	0.0			0.0

Universidad Politécnica de Texcoco Balance Presupuestario Del 1 de Enero al 31 de Diciembre de 2020 (Miles de Pesos)			
Concepto	Estimado / Aprobado	Devengado	Recaudado / Pagado
<b>A. Ingresos Totales (A = A1+A2+A3)</b>	<b>39,838.5</b>	<b>46,965.4</b>	<b>46,965.4</b>
A1. Ingresos de Libre Disposición	39,838.5	46,117.4	46,117.4
A2. Transferencias Federales Etiquetadas		848.0	848.0
A3. Financiamiento Neto			
<b>B. Egresos Presupuestarios<sup>1</sup> (B = B1+B2)</b>	<b>39,838.5</b>	<b>46,182.4</b>	<b>45,754.9</b>
B1. Gasto No Etiquetado (sin incluir Amortización de la Deuda Pública)	39,838.5	46,182.4	45,754.9
B2. Gasto Etiquetado (sin incluir Amortización de la Deuda Pública)			
<b>C. Remanentes del Ejercicio Anterior (C = C1 + C2)</b>	<b>0.0</b>	<b>0.0</b>	<b>0.0</b>
C1. Remanentes de Ingresos de Libre Disposición Aplicados en el Periodo			
C2. Remanentes de Transferencias Federales Etiquetadas Aplicados en el Periodo			
<b>I. Balance Presupuestario (I = A - B + C)</b>	<b>0.0</b>	<b>783.0</b>	<b>1,210.5</b>
<b>II. Balance Presupuestario sin Financiamiento Neto (II = I - A3)</b>	<b>0.0</b>	<b>-65.0</b>	<b>362.5</b>
<b>III. Balance Presupuestario sin Financiamiento Neto y sin Remanentes del Ejercicio Anterior (III= II - C)</b>	<b>0.0</b>	<b>-65.0</b>	<b>362.5</b>
Concepto	Aprobado	Devengado	Pagado
<b>E. Intereses, Comisiones y Gastos de la Deuda (E = E1+E2)</b>	<b>0.0</b>	<b>0.0</b>	<b>0.0</b>
E1. Intereses, Comisiones y Gastos de la Deuda con Gasto No Etiquetado			
E2. Intereses, Comisiones y Gastos de la Deuda con Gasto Etiquetado			
<b>IV. Balance Primario (IV = III + E)</b>	<b>0.0</b>	<b>-65.0</b>	<b>362.5</b>
Concepto	Estimado/ Aprobado	Devengado	Recaudado / Pagado
<b>F. Financiamiento (F = F1 + F2)</b>	<b>0.0</b>	<b>0.0</b>	<b>0.0</b>
F1. Financiamiento con Fuente de Pago de Ingresos de Libre Disposición			
F2. Financiamiento con Fuente de Pago de Transferencias Federales Etiquetadas			
<b>G. Amortización de la Deuda (G = G1 + G2)</b>	<b>0.0</b>	<b>0.0</b>	<b>0.0</b>
G1. Amortización de la Deuda Pública con Gasto No Etiquetado			
G2. Amortización de la Deuda Pública con Gasto Etiquetado			
<b>A3. Financiamiento Neto (A3 = F - G)</b>	<b>0.0</b>	<b>0.0</b>	<b>0.0</b>
Concepto	Estimado/ Aprobado	Devengado	Recaudado / Pagado
A1. Ingresos de Libre Disposición	39,838.5	46,117.4	46,117.4
<b>A3.1 Financiamiento Neto con Fuente de Pago de Ingresos de Libre Disposición (A3.1 = F1 - G1)</b>	<b>0.0</b>	<b>848.0</b>	<b>848.0</b>
F1. Financiamiento con Fuente de Pago de Ingresos de Libre Disposición		848.0	848.0
G1. Amortización de la Deuda Pública con Gasto No Etiquetado			
<b>B1. Gasto No Etiquetado (sin Incluir Amortización de la Deuda Pública)</b>	<b>39,838.5</b>	<b>46,182.4</b>	<b>45,754.9</b>
C1. Remanentes de Ingresos de Libre Disposición Aplicados en el Periodo			
<b>V. Balance Presupuestario de Recursos Disponibles (V = A1 + A3.1 - B1 + C1)</b>	<b>0.0</b>	<b>783.0</b>	<b>1,210.5</b>
<b>VI. Balance Presupuestario de Recursos Disponibles sin Financiamiento Neto (VI = V - A3.1)</b>	<b>0.0</b>	<b>-65.0</b>	<b>362.5</b>
Concepto	Estimado/ Aprobado	Devengado	Recaudado / Pagado
A2. Transferencias Federales Etiquetadas			
<b>A3.2 Financiamiento Neto con Fuente de Pago de Transferencias Federales Etiquetadas (A3.2 = F2 - G2)</b>	<b>0.0</b>	<b>0.0</b>	<b>0.0</b>
F2. Financiamiento con Fuente de Pago de Transferencias Federales Etiquetadas			
G2. Amortización de la Deuda Pública con Gasto Etiquetado			
B2. Gasto Etiquetado (sin incluir Amortización de la Deuda Pública)	0.0	0.0	0.0
C2. Remanentes de Transferencias Federales Etiquetadas Aplicados en el Periodo			
<b>VII. Balance Presupuestario de Recursos Etiquetados (VII = A2 + A3.2 - B2 + C2)</b>	<b>0.0</b>	<b>0.0</b>	<b>0.0</b>
<b>VIII. Balance Presupuestario de Recursos Etiquetados sin Financiamiento Neto (VIII = VII - A3.2)</b>	<b>0.0</b>	<b>0.0</b>	<b>0.0</b>

Universidad Politécnica de Texcoco Estado Analítico de Ingresos Detallado - LDF Del 1 de Enero al 31 de Diciembre de 2020 (Miles de Pesos)						
Concepto	Ingreso					Diferencia
	Estimado	Ampliaciones/ (Reducciones)	Modificado	Devengado	Recaudado	
<b>Ingresos de Libre Disposición</b>						
A. Impuestos			0.0			0.0
B. Cuotas y Aportaciones de Seguridad Social			0.0			0.0
C. Contribuciones de Mejoras			0.0			0.0
D. Derechos			0.0			0.0
E. Productos			0.0	27.3	27.3	-27.3
F. Aprovechamientos			0.0			0.0
G. Ingresos por Ventas de Bienes y Servicios	13,446.6	-8,002.7	5,443.9	5,696.2	5,696.2	-252.3
<b>H. Participaciones</b>						
<b>(H=h1+h2+h3+h4+h5+h6+h7+h8+h9+h10+h11)</b>	<b>0.0</b>	<b>0.0</b>	<b>0.0</b>	<b>0.0</b>	<b>0.0</b>	<b>0.0</b>
h1) Fondo General de Participaciones			0.0			0.0
h2) Fondo de Fomento Municipal			0.0			0.0
h3) Fondo de Fiscalización y Recaudación			0.0			0.0
h4) Fondo de Compensación			0.0			0.0
h5) Fondo de Extracción de Hidrocarburos			0.0			0.0
h6) Impuesto Especial Sobre Producción y Servicios			0.0			0.0
h7) 0.136% de la Recaudación Federal Participable			0.0			0.0
h8) 3.17% Sobre Extracción de Petróleo			0.0			0.0
h9) Gasolinas y Diésel			0.0			0.0
h10) Fondo del Impuesto Sobre la Renta			0.0			0.0
h11) Fondo de Estabilización de los Ingresos de las Entidades Federativas			0.0			0.0
I. Incentivos Derivados de la Colaboración Fiscal (I=i1+i2+i3+i4+i5)	0.0	0.0	0.0	0.0	0.0	0.0
i1) Tenencia o Uso de Vehículos			0.0			0.0
i2) Fondo de Compensación ISAN			0.0			0.0
i3) Impuesto Sobre Automóviles Nuevos			0.0			0.0
i4) Fondo de Compensación de Repecos-Intermedios			0.0			0.0
i5) Otros Incentivos Económicos			0.0			0.0
<b>J. Transferencias</b>	<b>26,391.9</b>	<b>13,819.9</b>	<b>40,211.8</b>	<b>40,393.9</b>	<b>40,393.9</b>	<b>-182.1</b>
K. Convenios	0.0	0.0	0.0	0.0	0.0	0.0
k1) Otros Convenios y Subsidios			0.0			0.0
<b>L. Otros Ingresos de Libre Disposición (L=l1+l2)</b>	<b>0.0</b>	<b>0.0</b>	<b>0.0</b>	<b>0.0</b>	<b>0.0</b>	<b>0.0</b>
l1) Participaciones en Ingresos Locales			0.0			0.0
l2) Otros Ingresos de Libre Disposición			0.0			0.0
<b>I. Total de Ingresos de Libre Disposición</b>	<b>39,838.5</b>	<b>5,817.2</b>	<b>45,655.7</b>	<b>46,117.4</b>	<b>46,117.4</b>	<b>-461.7</b>
<b>(I=A+B+C+D+E+F+G+H+I+J+K+L)</b>						
<b>Ingresos Excedentes de Ingresos de Libre Disposición</b>			0.0			0.0
<b>Transferencias Federales Etiquetadas</b>			0.0			0.0
<b>A. Aportaciones (A=a1+a2+a3+a4+a5+a6+a7+a8)</b>	<b>0.0</b>	<b>0.0</b>	<b>0.0</b>	<b>0.0</b>	<b>0.0</b>	<b>0.0</b>
a1) Fondo de Aportaciones para la Nómina Educativa y Gasto Operativo			0.0			0.0
a2) Fondo de Aportaciones para los Servicios de Salud			0.0			0.0
a3) Fondo de Aportaciones para la Infraestructura Social			0.0			0.0
a4) Fondo de Aportaciones para el Fortalecimiento de los Municipios y de las Demarcaciones Territoriales del Distrito Federal			0.0			0.0
a5) Fondo de Aportaciones Múltiples			0.0			0.0
a6) Fondo de Aportaciones para la Educación Tecnológica y de Adultos			0.0			0.0
a7) Fondo de Aportaciones para la Seguridad Pública de los Estados y del Distrito Federal			0.0			0.0
a8) Fondo de Aportaciones para el Fortalecimiento de las Entidades Federativas			0.0			0.0
<b>B. Convenios (B=b1+b2+b3+b4)</b>	<b>0.0</b>	<b>0.0</b>	<b>0.0</b>	<b>0.0</b>	<b>0.0</b>	<b>0.0</b>
b1) Convenios de Protección Social en Salud			0.0			0.0
b2) Convenios de Descentralización			0.0			0.0
b3) Convenios de Reasignación			0.0			0.0
b4) Otros Convenios y Subsidios			0.0			0.0
<b>C. Fondos Distintos de Aportaciones (C=c1+c2)</b>	<b>0.0</b>	<b>0.0</b>	<b>0.0</b>	<b>0.0</b>	<b>0.0</b>	<b>0.0</b>
c1) Fondo para Entidades Federativas y Municipios Productores de Hidrocarburos			0.0			0.0
c2) Fondo Minero			0.0			0.0
D. Transferencias, Subsidios y Subvenciones, y Pensiones y Jubilaciones			0.0			0.0
E. Otras Transferencias Federales Etiquetadas			0.0			0.0
<b>II. Total de Transferencias Federales Etiquetadas (II = A + B + C + D + E)</b>	<b>0.0</b>	<b>0.0</b>	<b>0.0</b>	<b>0.0</b>	<b>0.0</b>	<b>0.0</b>
<b>III. Ingresos Derivados de Financiamientos (III = A)</b>	<b>0.0</b>	<b>1,660.9</b>	<b>1,660.9</b>	<b>848.0</b>	<b>848.0</b>	<b>812.9</b>
A. Ingresos Derivados de Financiamientos		1,660.9	1,660.9	848.0	848.0	812.9
<b>IV. Total de Ingresos (IV = I + II + III)</b>	<b>39,838.5</b>	<b>7,478.1</b>	<b>47,316.6</b>	<b>46,965.4</b>	<b>46,965.4</b>	<b>351.2</b>
<b>Datos Informativos</b>						
1. Ingresos Derivados de Financiamientos con Fuente de Pago de Ingresos de Libre Disposición			0.0			0.0
2. Ingresos Derivados de Financiamientos con Fuente de Pago de Transferencias Federales Etiquetadas			0.0			0.0
<b>3. Ingresos Derivados de Financiamientos (3 = 1 + 2)</b>	<b>0.0</b>	<b>0.0</b>	<b>0.0</b>	<b>0.0</b>	<b>0.0</b>	<b>0.0</b>

Universidad Politécnica de Texcoco Estado Analítico del Ejercicio del Presupuesto de Egresos Detallado Clasificación por Objeto del Gasto (Capítulo y Concepto) Del 1 de Enero al 31 de Diciembre de 2020 (Miles de Pesos)						
Concepto	Egresos					Subejercicio
	Aprobado	Ampliaciones/ (Reducciones)	Modificado	Devengado	Pagado	
<b>I. Gasto No Etiquetado (I=A+B+C+D+E+F+G+H+I)</b>	<b>39,838.5</b>	<b>7,478.1</b>	<b>47,316.6</b>	<b>46,182.4</b>	<b>45,754.9</b>	<b>1,134.2</b>
<b>A. Servicios Personales (A=a1+a2+a3+a4+a5+a6+a7)</b>	<b>18,964.1</b>	<b>4,605.4</b>	<b>23,569.5</b>	<b>23,225.6</b>	<b>23,225.6</b>	<b>343.9</b>
a1) Remuneraciones al Personal de Carácter Permanente	11,228.4	2,626.8	13,855.2	13,640.9	13,640.9	214.3
a2) Remuneraciones al Personal de Carácter Transitorio	1,262.9	-472.1	790.8	790.8	790.8	0.0
a3) Remuneraciones Adicionales y Especiales	3,178.3	962.8	4,141.1	4,138.8	4,138.8	2.3
a4) Seguridad Social	2,311.6	1,175.3	3,486.9	3,359.7	3,359.7	127.2
a5) Otras Prestaciones Sociales y Económicas	982.9	291.3	1,274.2	1,274.1	1,274.1	0.1
a6) Previsiones	0.0	0.0	0.0	0.0	0.0	0.0
a7) Pago de Estímulos a Servidores Públicos	0.0	21.3	21.3	21.3	21.3	0.0
<b>B. Materiales y Suministros (B=b1+b2+b3+b4+b5+b6+b7+b8+b9)</b>	<b>4,368.9</b>	<b>-1,881.7</b>	<b>2,487.2</b>	<b>2,458.8</b>	<b>2,358.8</b>	<b>28.4</b>
b1) Materiales de Administración, Emisión de Documentos y Artículos Oficiales	1,633.1	-597.9	1,035.2	1,031.4	931.4	3.8
b2) Alimentos y Utensilios	110.0	43.9	153.9	153.9	153.9	0.0
b3) Materias Primas y Materiales de Producción y Comercialización	0.0	0.6	0.6	0.6	0.6	0.0
b4) Materiales y Artículos de Construcción y de Reparación	1,914.8	-1,125.2	789.6	789.6	789.6	0.0
b5) Productos Químicos, Farmacéuticos y de Laboratorio	38.0	-16.6	21.4	21.4	21.4	0.0
b6) Combustibles, Lubricantes y Aditivos	537.0	-384.7	152.3	127.7	127.7	24.6
b7) Vestuario, Blancos, Prendas de Protección y Artículos Deportivos	60.0	124.8	184.8	184.8	184.8	0.0
b8) Materiales y Suministros Para Seguridad	0.0	0.0	0.0	0.0	0.0	0.0
b9) Herramientas, Refacciones y Accesorios Menores	76.0	73.4	149.4	149.4	149.4	0.0
<b>C. Servicios Generales (C=c1+c2+c3+c4+c5+c6+c7+c8+c9)</b>	<b>11,955.8</b>	<b>-845.1</b>	<b>11,110.7</b>	<b>10,979.3</b>	<b>10,651.8</b>	<b>131.4</b>
c1) Servicios Básicos	950.9	86.5	1,037.4	1,037.4	959.0	0.0
c2) Servicios de Arrendamiento	0.0	52.8	52.8	52.8	52.8	0.0
c3) Servicios Profesionales, Científicos, Técnicos y Otros Servicios	2,536.6	1,215.6	3,752.2	3,752.2	3,585.4	0.0
c4) Servicios Financieros, Bancarios y Comerciales	125.0	332.9	457.9	456.6	456.6	1.3
c5) Servicios de Instalación, Reparación, Mantenimiento y Conservación	7,078.2	-2,379.7	4,698.5	4,582.0	4,582.0	116.5
c6) Servicios de Comunicación Social y Publicidad	119.5	-41.5	78.0	78.0	78.0	0.0
c7) Servicios de Traslado y Viáticos	45.0	68.6	113.6	113.6	113.6	0.0
c8) Servicios Oficiales	30.0	-26.6	3.4	3.4	3.4	0.0
c9) Otros Servicios Generales	1,070.6	-153.7	916.9	903.3	821.0	13.6
<b>D. Transferencias, Asignaciones, Subsidios y Otras Ayudas (D=d1+d2+d3+d4+d5+d6+d7+d8+d9)</b>	<b>2,081.7</b>	<b>-1,451.4</b>	<b>630.3</b>	<b>425.4</b>	<b>425.4</b>	<b>204.9</b>
d1) Transferencias Internas y Asignaciones al Sector Público	0.0	0.0	0.0	0.0	0.0	0.0
d2) Transferencias al Resto del Sector Público	0.0	0.0	0.0	0.0	0.0	0.0
d3) Subsidios y Subvenciones	0.0	0.0	0.0	0.0	0.0	0.0
d4) Ayudas Sociales	2,081.7	-1,451.4	630.3	425.4	425.4	204.9
d5) Pensiones y Jubilaciones	0.0	0.0	0.0	0.0	0.0	0.0
d6) Transferencias a Fideicomisos, Mandatos y Otros Análogos	0.0	0.0	0.0	0.0	0.0	0.0
d7) Transferencias a la Seguridad Social	0.0	0.0	0.0	0.0	0.0	0.0
d8) Donativos	0.0	0.0	0.0	0.0	0.0	0.0
d9) Transferencias al Exterior	0.0	0.0	0.0	0.0	0.0	0.0
<b>E. Bienes Muebles, Inmuebles e Intangibles (E=e1+e2+e3+e4+e5+e6+e7+e8+e9)</b>	<b>2,468.0</b>	<b>5,390.0</b>	<b>7,858.0</b>	<b>7,432.4</b>	<b>7,432.4</b>	<b>425.6</b>
e1) Mobiliario y Equipo de Administración	500.0	4,069.0	4,569.0	4,347.7	4,347.7	221.3
e2) Mobiliario y Equipo Educativo y Recreativo	1,968.0	-1,321.1	646.9	549.6	549.6	97.3
e3) Equipo e Instrumental Médico y de Laboratorio	0.0	0.0	0.0	0.0	0.0	0.0
e4) Vehículos y Equipo de Transporte	0.0	0.0	0.0	0.0	0.0	0.0
e5) Equipo de Defensa y Seguridad	0.0	0.0	0.0	0.0	0.0	0.0
e6) Maquinaria, Otros Equipos y Herramientas	0.0	2,390.8	2,390.8	2,383.8	2,383.8	7.0
e7) Activos Biológicos	0.0	0.0	0.0	0.0	0.0	0.0
e8) Bienes Inmuebles	0.0	0.0	0.0	0.0	0.0	0.0
e9) Activos Intangibles	0.0	251.3	251.3	151.3	151.3	100.0
<b>F. Inversión Pública (F=f1+f2+f3)</b>	<b>0.0</b>	<b>0.0</b>	<b>0.0</b>	<b>0.0</b>	<b>0.0</b>	<b>0.0</b>
f1) Obra Pública en Bienes de Dominio Público	0.0	0.0	0.0	0.0	0.0	0.0
f2) Obra Pública en Bienes Propios	0.0	0.0	0.0	0.0	0.0	0.0
f3) Proyectos Productivos y Acciones de Fomento	0.0	0.0	0.0	0.0	0.0	0.0
<b>G. Inversiones Financieras y Otras Provisiones (G=g1+g2+g3+g4+g5+g6+g7)</b>	<b>0.0</b>	<b>0.0</b>	<b>0.0</b>	<b>0.0</b>	<b>0.0</b>	<b>0.0</b>
g1) Inversiones Para el Fomento de Actividades Productivas	0.0	0.0	0.0	0.0	0.0	0.0
g2) Acciones y Participaciones de Capital	0.0	0.0	0.0	0.0	0.0	0.0
g3) Compra de Títulos y Valores	0.0	0.0	0.0	0.0	0.0	0.0
g4) Concesión de Préstamos	0.0	0.0	0.0	0.0	0.0	0.0
g5) Inversiones en Fideicomisos, Mandatos y Otros Análogos	0.0	0.0	0.0	0.0	0.0	0.0
Fideicomiso de Desastres Naturales (Informativo)	0.0	0.0	0.0	0.0	0.0	0.0
g6) Otras Inversiones Financieras	0.0	0.0	0.0	0.0	0.0	0.0
g7) Provisiones para Contingencias y Otras Erogaciones Especiales	0.0	0.0	0.0	0.0	0.0	0.0
<b>H. Participaciones y Aportaciones (H=h1+h2+h3)</b>	<b>0.0</b>	<b>0.0</b>	<b>0.0</b>	<b>0.0</b>	<b>0.0</b>	<b>0.0</b>
h1) Participaciones	0.0	0.0	0.0	0.0	0.0	0.0
h2) Aportaciones	0.0	0.0	0.0	0.0	0.0	0.0
h3) Convenios	0.0	0.0	0.0	0.0	0.0	0.0
<b>I. Deuda Pública (I=i1+i2+i3+i4+i5+i6+i7)</b>	<b>0.0</b>	<b>1,660.9</b>	<b>1,660.9</b>	<b>1,660.9</b>	<b>1,660.9</b>	<b>0.0</b>
i1) Amortización de la Deuda Pública	0.0	0.0	0.0	0.0	0.0	0.0
i2) Intereses de la Deuda Pública	0.0	0.0	0.0	0.0	0.0	0.0
i3) Comisiones de la Deuda Pública	0.0	0.0	0.0	0.0	0.0	0.0
i4) Gastos de la Deuda Pública	0.0	0.0	0.0	0.0	0.0	0.0
i5) Costo por Coberturas	0.0	0.0	0.0	0.0	0.0	0.0
i6) Apoyos Financieros	0.0	0.0	0.0	0.0	0.0	0.0
<b>I7) Adeudos de Ejercicios Fiscales Anteriores (ADEFAS)</b>	<b>0.0</b>	<b>1,660.9</b>	<b>1,660.9</b>	<b>1,660.9</b>	<b>1,660.9</b>	<b>0.0</b>

Concepto	Egresos					Subejercicio
	Aprobado	Ampliaciones/ (Reducciones)	Modificado	Devengado	Pagado	
<b>II. Gasto Etiquetado (II=A+B+C+D+E+F+G+H+I)</b>	<b>0.0</b>	<b>0.0</b>	<b>0.0</b>	<b>0.0</b>	<b>0.0</b>	<b>0.0</b>
<b>A. Servicios Personales (A=a1+a2+a3+a4+a5+a6+a7)</b>	<b>0.0</b>	<b>0.0</b>	<b>0.0</b>	<b>0.0</b>	<b>0.0</b>	<b>0.0</b>
a1) Remuneraciones al Personal de Carácter Permanente			0.0			0.0
a2) Remuneraciones al Personal de Carácter Transitorio			0.0			0.0
a3) Remuneraciones Adicionales y Especiales			0.0			0.0
a4) Seguridad Social			0.0			0.0
a5) Otras Prestaciones Sociales y Económicas			0.0			0.0
a6) Previsiones			0.0			0.0
a7) Pago de Estímulos a Servidores Públicos			0.0			0.0
<b>B. Materiales y Suministros (B=b1+b2+b3+b4+b5+b6+b7+b8+b9)</b>	<b>0.0</b>	<b>0.0</b>	<b>0.0</b>	<b>0.0</b>	<b>0.0</b>	<b>0.0</b>
b1) Materiales de Administración, Emisión de Documentos y Artículos Oficiales			0.0			0.0
b2) Alimentos y Utensilios			0.0			0.0
b3) Materias Primas y Materiales de Producción y Comercialización			0.0			0.0
b4) Materiales y Artículos de Construcción y de Reparación			0.0			0.0
b5) Productos Químicos, Farmacéuticos y de Laboratorio			0.0			0.0
b6) Combustibles, Lubricantes y Aditivos			0.0			0.0
b7) Vestuario, Blancos, Prendas de Protección y Artículos Deportivos			0.0			0.0
b8) Materiales y Suministros Para Seguridad Menores			0.0			0.0
b9) Herramientas, Refacciones y Accesorios Menores			0.0			0.0
<b>C. Servicios Generales (C=c1+c2+c3+c4+c5+c6+c7+c8+c9)</b>	<b>0.0</b>	<b>0.0</b>	<b>0.0</b>	<b>0.0</b>	<b>0.0</b>	<b>0.0</b>
c1) Servicios Básicos			0.0			0.0
c2) Servicios de Arrendamiento			0.0			0.0
c3) Servicios Profesionales, Científicos, Técnicos y Otros Servicios			0.0			0.0
c4) Servicios Financieros, Bancarios y Comerciales			0.0			0.0
c5) Servicios de Instalación, Reparación, Mantenimiento y Conservación			0.0			0.0
c6) Servicios de Comunicación Social y Publicidad			0.0			0.0
c7) Servicios de Traslado y Viáticos			0.0			0.0
c8) Servicios Oficiales			0.0			0.0
c9) Otros Servicios Generales			0.0			0.0
<b>D. Transferencias, Asignaciones, Subsidios y Otras Ayudas (D=d1+d2+d3+d4+d5+d6+d7+d8+d9)</b>	<b>0.0</b>	<b>0.0</b>	<b>0.0</b>	<b>0.0</b>	<b>0.0</b>	<b>0.0</b>
d1) Transferencias Internas y Asignaciones al Sector Público			0.0			0.0
d2) Transferencias al Resto del Sector Público			0.0			0.0
d3) Subsidios y Subvenciones			0.0			0.0
d4) Ayudas Sociales			0.0			0.0
d5) Pensiones y Jubilaciones			0.0			0.0
d6) Transferencias a Fideicomisos, Mandatos y Otros Análogos			0.0			0.0
d7) Transferencias a la Seguridad Social			0.0			0.0
d8) Donativos			0.0			0.0
d9) Transferencias al Exterior			0.0			0.0
<b>E. Bienes Muebles, Inmuebles e Intangibles (E=e1+e2+e3+e4+e5+e6+e7+e8+e9)</b>	<b>0.0</b>	<b>0.0</b>	<b>0.0</b>	<b>0.0</b>	<b>0.0</b>	<b>0.0</b>
e1) Mobiliario y Equipo de Administración			0.0			0.0
e2) Mobiliario y Equipo Educativo y Recreativo			0.0			0.0
e3) Equipo e Instrumental Médico y de Laboratorio			0.0			0.0
e4) Vehículos y Equipo de Transporte			0.0			0.0
e5) Equipo de Defensa y Seguridad			0.0			0.0
e6) Maquinaria, Otros Equipos y Herramientas			0.0			0.0
e7) Activos Biológicos			0.0			0.0
e8) Bienes Inmuebles			0.0			0.0
e9) Activos Intangibles			0.0			0.0
<b>F. Inversión Pública (F=f1+f2+f3)</b>	<b>0.0</b>	<b>0.0</b>	<b>0.0</b>	<b>0.0</b>	<b>0.0</b>	<b>0.0</b>
f1) Obra Pública en Bienes de Dominio Público			0.0			0.0
f2) Obra Pública en Bienes Propios			0.0			0.0
f3) Proyectos Productivos y Acciones de Fomento			0.0			0.0
<b>G. Inversiones Financieras y Otras Provisiones (G=g1+g2+g3+g4+g5+g6+g7)</b>	<b>0.0</b>	<b>0.0</b>	<b>0.0</b>	<b>0.0</b>	<b>0.0</b>	<b>0.0</b>
g1) Inversiones Para el Fomento de Actividades Productivas			0.0			0.0
g2) Acciones y Participaciones de Capital			0.0			0.0
g3) Compra de Títulos y Valores			0.0			0.0
g4) Concesión de Préstamos			0.0			0.0
g5) Inversiones en Fideicomisos, Mandatos y Otros Análogos			0.0			0.0
Fideicomiso de Desastres Naturales (Informativo)			0.0			0.0
g6) Otras Inversiones Financieras			0.0			0.0
g7) Provisiones para Contingencias y Otras Erogaciones Especiales			0.0			0.0
<b>H. Participaciones y Aportaciones (H=h1+h2+h3)</b>	<b>0.0</b>	<b>0.0</b>	<b>0.0</b>	<b>0.0</b>	<b>0.0</b>	<b>0.0</b>
h1) Participaciones			0.0			0.0
h2) Aportaciones			0.0			0.0
h3) Convenios			0.0			0.0
<b>I. Deuda Pública (I=i1+i2+i3+i4+i5+i6+i7)</b>	<b>0.0</b>	<b>0.0</b>	<b>0.0</b>	<b>0.0</b>	<b>0.0</b>	<b>0.0</b>
i1) Amortización de la Deuda Pública			0.0			0.0
i2) Intereses de la Deuda Pública			0.0			0.0
i3) Comisiones de la Deuda Pública			0.0			0.0
i4) Gastos de la Deuda Pública			0.0			0.0
i5) Costo por Coberturas			0.0			0.0
i6) Apoyos Financieros			0.0			0.0
i7) Adeudos de Ejercicios Fiscales Anteriores (ADEFAS)			0.0			0.0
<b>III. Total de Egresos (III = I + II)</b>	<b>39,838.5</b>	<b>7,478.1</b>	<b>47,316.6</b>	<b>46,182.4</b>	<b>45,754.9</b>	<b>1,134.2</b>

Universidad Politécnica de Texcoco Estado Analítico del Ejercicio del Presupuesto de Egresos Detallado Clasificación Administrativa Del 1 de Enero al 31 de Diciembre de 2020 (Miles de Pesos)						
Concepto (c)	Egresos					Subejercicio
	Aprobado	Ampliaciones/ (Reducciones)	Modificado	Devengado	Pagado	
<b>I. Gasto No Etiquetado (I=A+B+C+D+E+F+G+H)</b>	<b>39,838.5</b>	<b>7,478.1</b>	<b>47,316.6</b>	<b>46,182.4</b>	<b>45,754.9</b>	<b>1,134.2</b>
210C32 Universidad Politécnica de Texcoco	39,838.5	7,478.1	47,316.6	46,182.4	45,754.9	1,134.2
<b>II. Gasto Etiquetado (II=A+B+C+D+E+F+G+H)</b>	<b>0.0</b>	<b>0.0</b>	<b>0.0</b>	<b>0.0</b>	<b>0.0</b>	<b>0.0</b>
210C32 Universidad Politécnica de Texcoco			0.0			0.0
<b>III. Total de Egresos (III = I + II)</b>	<b>39,838.5</b>	<b>7,478.1</b>	<b>47,316.6</b>	<b>46,182.4</b>	<b>45,754.9</b>	<b>1,134.2</b>

Universidad Politécnica de Texcoco Estado Analítico del Ejercicio del Presupuesto de Egresos Detallado Clasificación Funcional (Finalidad y Función) Del 1 de Enero al 31 de Diciembre de 2020 (Miles de Pesos)						
Concepto (c)	Egresos					Subejercicio (e)
	Aprobado (d)	Ampliaciones/ (Reducciones)	Modificado	Devengado	Pagado	
<b>I. Gasto No Etiquetado (I=A+B+C+D)</b>	<b>39,838.5</b>	<b>7,478.1</b>	<b>47,316.6</b>	<b>46,182.4</b>	<b>45,754.9</b>	<b>1,134.2</b>
<b>A. Gobierno (A=a1+a2+a3+a4+a5+a6+a7+a8)</b>	<b>0.0</b>	<b>0.0</b>	<b>0.0</b>	<b>0.0</b>	<b>0.0</b>	<b>0.0</b>
a1) Legislación			0.0			0.0
a2) Justicia			0.0			0.0
a3) Coordinación de la Política de Gobierno			0.0			0.0
a4) Relaciones Exteriores			0.0			0.0
a5) Asuntos Financieros y Hacendarios			0.0			0.0
a6) Seguridad Nacional			0.0			0.0
a7) Asuntos de Orden Público y de Seguridad Interior			0.0			0.0
a8) Otros Servicios Generales			0.0			0.0
<b>B. Desarrollo Social (B=b1+b2+b3+b4+b5+b6+b7)</b>	<b>39,838.5</b>	<b>5,817.2</b>	<b>45,655.7</b>	<b>44,521.5</b>	<b>44,094.0</b>	<b>1,134.2</b>
b1) Protección Ambiental			0.0			0.0
b2) Vivienda y Servicios a la Comunidad			0.0			0.0
b3) Salud			0.0			0.0
b4) Recreación, Cultura y Otras Manifestaciones Sociales			0.0			0.0
b5) Educación	39,838.5	5,817.2	45,655.7	44,521.5	44,094.0	1,134.2
b6) Protección Social			0.0			0.0
b7) Otros Asuntos Sociales			0.0			0.0
<b>C. Desarrollo Económico (C=c1+c2+c3+c4+c5+c6+c7+c8+c9)</b>	<b>0.0</b>	<b>0.0</b>	<b>0.0</b>	<b>0.0</b>	<b>0.0</b>	<b>0.0</b>
c1) Asuntos Económicos, Comerciales y Laborales en General			0.0			0.0
c2) Agropecuaria, Silvicultura, Pesca y Caza			0.0			0.0
c3) Combustibles y Energía			0.0			0.0
c4) Minería, Manufacturas y Construcción			0.0			0.0
c5) Transporte			0.0			0.0
c6) Comunicaciones			0.0			0.0
c7) Turismo			0.0			0.0
c8) Ciencia, Tecnología e Innovación			0.0			0.0
c9) Otras Industrias y Otros Asuntos Económicos			0.0			0.0
<b>D. Otras No Clasificadas en Funciones Anteriores (D=d1+d2+d3+d4)</b>	<b>0.0</b>	<b>1,660.9</b>	<b>1,660.9</b>	<b>1,660.9</b>	<b>1,660.9</b>	<b>0.0</b>
d1) Transacciones de la Deuda Pública / Costo Financiero de la Deuda			0.0			0.0
d2) Transferencias, Participaciones y Aportaciones Entre Diferentes Niveles y Ordenes de Gobierno			0.0			0.0
d3) Saneamiento del Sistema Financiero			0.0			0.0
d4) Adeudos de Ejercicios Fiscales Anteriores		1,660.9	1,660.9	1,660.9	1,660.9	0.0
<b>II. Gasto Etiquetado (II=A+B+C+D)</b>	<b>0.0</b>	<b>0.0</b>	<b>0.0</b>	<b>0.0</b>	<b>0.0</b>	<b>0.0</b>
<b>A. Gobierno (A=a1+a2+a3+a4+a5+a6+a7+a8)</b>	<b>0.0</b>	<b>0.0</b>	<b>0.0</b>	<b>0.0</b>	<b>0.0</b>	<b>0.0</b>
a1) Legislación			0.0			0.0
a2) Justicia			0.0			0.0
a3) Coordinación de la Política de Gobierno			0.0			0.0
a4) Relaciones Exteriores			0.0			0.0
a5) Asuntos Financieros y Hacendarios			0.0			0.0
a6) Seguridad Nacional			0.0			0.0
a7) Asuntos de Orden Público y de Seguridad Interior			0.0			0.0
a8) Otros Servicios Generales			0.0			0.0
<b>B. Desarrollo Social (B=b1+b2+b3+b4+b5+b6+b7)</b>	<b>0.0</b>	<b>0.0</b>	<b>0.0</b>	<b>0.0</b>	<b>0.0</b>	<b>0.0</b>
b1) Protección Ambiental			0.0			0.0
b2) Vivienda y Servicios a la Comunidad			0.0			0.0
b3) Salud			0.0			0.0
b4) Recreación, Cultura y Otras Manifestaciones Sociales			0.0			0.0
b5) Educación			0.0			0.0
b6) Protección Social			0.0			0.0
b7) Otros Asuntos Sociales			0.0			0.0
<b>C. Desarrollo Económico (C=c1+c2+c3+c4+c5+c6+c7+c8+c9)</b>	<b>0.0</b>	<b>0.0</b>	<b>0.0</b>	<b>0.0</b>	<b>0.0</b>	<b>0.0</b>
c1) Asuntos Económicos, Comerciales y Laborales en General			0.0			0.0
c2) Agropecuaria, Silvicultura, Pesca y Caza			0.0			0.0
c3) Combustibles y Energía			0.0			0.0
c4) Minería, Manufacturas y Construcción			0.0			0.0
c5) Transporte			0.0			0.0
c6) Comunicaciones			0.0			0.0
c7) Turismo			0.0			0.0
c8) Ciencia, Tecnología e Innovación			0.0			0.0
c9) Otras Industrias y Otros Asuntos Económicos			0.0			0.0
<b>D. Otras No Clasificadas en Funciones Anteriores (D=d1+d2+d3+d4)</b>	<b>0.0</b>	<b>0.0</b>	<b>0.0</b>	<b>0.0</b>	<b>0.0</b>	<b>0.0</b>
d1) Transacciones de la Deuda Pública / Costo Financiero de la Deuda			0.0			0.0
d2) Transferencias, Participaciones y Aportaciones Entre Diferentes Niveles y Ordenes de Gobierno			0.0			0.0
d3) Saneamiento del Sistema Financiero			0.0			0.0
d4) Adeudos de Ejercicios Fiscales Anteriores			0.0			0.0
<b>III. Total de Egresos (III = I + II)</b>	<b>39,838.5</b>	<b>7,478.1</b>	<b>47,316.6</b>	<b>46,182.4</b>	<b>45,754.9</b>	<b>1,134.2</b>

Universidad Politécnica de Texcoco Estado Analítico del Ejercicio del Presupuesto de Egresos Detallado Clasificación de Servicios Personales por Categoría Del 1 de Enero al 31 de Diciembre de 2020 (Miles de Pesos)						
Concepto (c)	Egresos					Subejercicio
	Aprobado	Ampliaciones/ (Reducciones)	Modificado	Devengado	Pagado	
<b>I. Gasto No Etiquetado (I=A+B+C+D+E+F)</b>	<b>18,964.1</b>	<b>4,605.4</b>	<b>23,569.5</b>	<b>23,225.6</b>	<b>23,225.6</b>	<b>343.9</b>
A. Personal Administrativo y de Servicio Público	18,964.1	4,605.4	23,569.5	23,225.6	23,225.6	343.9
B. Magisterio			0.0			0.0
<b>C. Servicios de Salud (C=c1+c2)</b>	<b>0.0</b>	<b>0.0</b>	<b>0.0</b>	<b>0.0</b>	<b>0.0</b>	<b>0.0</b>
c1) Personal Administrativo			0.0			0.0
c2) Personal Médico, Paramédico y afín			0.0			0.0
D. Seguridad Pública			0.0			0.0
<b>E. Gastos asociados a la implementación de nuevas leyes federales o reformas a las mismas (E = e1 + e2)</b>	<b>0.0</b>	<b>0.0</b>	<b>0.0</b>	<b>0.0</b>	<b>0.0</b>	<b>0.0</b>
e1) Nombre del Programa o Ley 1			0.0			0.0
e2) Nombre del Programa o Ley 2			0.0			0.0
F. Sentencias laborales definitivas			0.0			0.0
<b>II. Gasto Etiquetado (II=A+B+C+D+E+F)</b>	<b>0.0</b>	<b>0.0</b>	<b>0.0</b>	<b>0.0</b>	<b>0.0</b>	<b>0.0</b>
A. Personal Administrativo y de Servicio Público			0.0			0.0
B. Magisterio			0.0			0.0
<b>C. Servicios de Salud (C=c1+c2)</b>	<b>0.0</b>	<b>0.0</b>	<b>0.0</b>	<b>0.0</b>	<b>0.0</b>	<b>0.0</b>
c1) Personal Administrativo			0.0			0.0
c2) Personal Médico, Paramédico y afín			0.0			0.0
D. Seguridad Pública			0.0			0.0
<b>E. Gastos asociados a la implementación de nuevas leyes federales o reformas a las mismas (E = e1 + e2)</b>	<b>0.0</b>	<b>0.0</b>	<b>0.0</b>	<b>0.0</b>	<b>0.0</b>	<b>0.0</b>
e1) Nombre del Programa o Ley 1			0.0			0.0
e2) Nombre del Programa o Ley 2			0.0			0.0
F. Sentencias laborales definitivas			0.0			0.0
<b>III. Total del Gasto en Servicios Personales (III = I + II)</b>	<b>18,964.1</b>	<b>4,605.4</b>	<b>23,569.5</b>	<b>23,225.6</b>	<b>23,225.6</b>	<b>343.9</b>