

**UNIVERSIDAD INTERCULTURAL**

**DEL ESTADO DE MÉXICO**

**U I E M**





<b>C O N T E N I D O</b>		<b>PÁGINA</b>
<b>I.</b>	<b>INFORMACIÓN CONTABLE</b>	
	ESTADO DE SITUACIÓN FINANCIERA	5
	ESTADO DE ACTIVIDADES	6
	ESTADO DE VARIACIÓN EN LA HACIENDA PÚBLICA	7
	ESTADO DE CAMBIOS EN LA SITUACIÓN FINANCIERA	8
	ESTADO DE FLUJOS DE EFECTIVO	9
	ESTADO ANALÍTICO DEL ACTIVO	10
	ESTADO ANALÍTICO DE LA DEUDA Y OTROS PASIVOS	11
	INFORME SOBRE PASIVOS CONTINGENTES	12
	NOTAS A LOS ESTADOS FINANCIEROS	13
<b>II.</b>	<b>INFORMACIÓN PRESUPUESTARIA</b>	29
<b>III.</b>	<b>INFORMACIÓN PROGRAMÁTICA</b>	47
<b>IV.</b>	<b>ANEXOS ESTABLECIDOS EN DIFERENTES ORDENAMIENTOS</b>	59
<b>V.</b>	<b>FORMATOS PARA EL CUMPLIMIENTO DE LA LEY DE DISCIPLINA FINANCIERA DE LAS ENTIDADES FEDERATIVAS Y LOS MUNICIPIOS</b>	63



CUENTA PÚBLICA DEL GOBIERNO, ORGANISMOS AUXILIARES Y AUTÓNOMOS DEL ESTADO DE MÉXICO 2021

Universidad Intercultural del Estado de México  
Estado de Situación Financiera  
Al 31 de Diciembre de 2021 y 2020  
(Miles de Pesos)

Concepto	Año		Concepto	Año	
	2021	2020		2021	2020
<b>ACTIVO</b>			<b>PASIVO</b>		
<i>Activo Circulante</i>			<i>Pasivo Circulante</i>		
Efectivo y Equivalentes	41,698.7	73,498.6	Cuentas por Pagar a Corto Plazo	11,887.5	51,183.7
Derechos a Recibir Efectivo o Equivalentes	22,707.9	25,098.5	Documentos por Pagar a Corto Plazo		
Derechos a Recibir Bienes o Servicios			Porción a Corto Plazo de la Deuda Pública a Largo Plazo		
Inventarios			Títulos y Valores a Corto Plazo		
Almacenes			Pasivos Diferidos a Corto Plazo		
Estimación por Pérdida o Deterioro de Activos Circulantes			Fondos y Bienes de Terceros en Garantía y/o Administración a Corto Plazo		
Otros Activos Circulantes			Provisiones a Corto Plazo		
			Otros Pasivos a Corto Plazo		
<b>Total de Activos Circulantes</b>	<b>64,406.6</b>	<b>98,597.1</b>	<b>Total de Pasivos Circulantes</b>	<b>11,887.5</b>	<b>51,183.7</b>
<i>Activo No Circulante</i>			<i>Pasivo No Circulante</i>		
Inversiones Financieras a Largo Plazo		409.2	Cuentas por Pagar a Largo Plazo		
Derechos a Recibir Efectivo o Equivalentes a Largo Plazo			Documentos por Pagar a Largo Plazo		
Bienes Inmuebles, Infraestructura y Construcciones en Proceso	218,742.7	223,698.2	Deuda Pública a Largo Plazo		
Bienes Muebles	103,404.8	94,183.5	Pasivos Diferidos a Largo Plazo		
Activos Intangibles			Fondos y Bienes de Terceros en Garantía y/o en Administración a Largo Plazo		
Depreciación, Deterioro y Amortización Acumulada de Bienes	-85,108.9	-73,762.7	Provisiones a Largo Plazo		
Activos Diferidos	96.0	140.0			
Estimación por Pérdida o Deterioro de Activos no Circulantes			<b>Total de Pasivos No Circulantes</b>	<b>.0</b>	<b>.0</b>
Otros Activos no Circulantes					
			<b>Total del Pasivo</b>	<b>11,887.5</b>	<b>51,183.7</b>
<b>Total de Activos No Circulantes</b>	<b>237,134.6</b>	<b>244,668.2</b>			
<b>Total del Activo</b>	<b>301,541.2</b>	<b>343,265.3</b>	<b>HACIENDA PÚBLICA/ PATRIMONIO</b>		
			<i>Hacienda Pública/Patrimonio Contribuido</i>	<b>.0</b>	<b>.0</b>
			Aportaciones		
			Donaciones de Capital		
			Actualización de la Hacienda Pública / Patrimonio		
			<b>Hacienda Pública/Patrimonio Generado</b>	<b>289,653.7</b>	<b>292,081.6</b>
			Resultados del Ejercicio (Ahorro / Desahorro)	23,046.8	52,341.4
			Resultados de Ejercicios Anteriores	266,499.3	239,632.6
			Revalúos	107.6	107.6
			Reservas		
			Rectificaciones de Resultados de Ejercicios Anteriores		
			<b>Exceso o Insuficiencia en la Actualización de la Hacienda Pública/Patrimonio</b>	<b>.0</b>	<b>.0</b>
			Resultado por Posición Monetaria		
			Resultado por Tenencia de Activos no Monetarios		
			<b>Total Hacienda Pública/ Patrimonio</b>	<b>289,653.7</b>	<b>292,081.6</b>
			<b>Total del Pasivo y Hacienda Pública / Patrimonio</b>	<b>301,541.2</b>	<b>343,265.3</b>

U I E M

Universidad Intercultural del Estado de México  
Estado de Actividades  
Del 1 de Enero al 31 de Diciembre de 2021 y 2020  
( Miles de Pesos )

Concepto	2021	2020
<b>INGRESOS Y OTROS BENEFICIOS</b>		
<b>Ingresos de la Gestión</b>	<b>1,042.2</b>	<b>.0</b>
Impuestos		
Cuotas y Aportaciones de Seguridad Social		
Contribuciones de Mejoras		
Derechos		
Productos	1,042.2	
Aprovechamientos		
Ingresos por Venta de Bienes y Prestación de Servicios		
<b>Participaciones, Aportaciones, Convenios Incentivos Derivados de la Colaboración Fiscal, Fondos Distintos de Aportaciones, Transferencias, Asignaciones, Subsidios y Subvenciones y Pensiones y Jubilaciones</b>	<b>125,716.2</b>	<b>163,697.1</b>
Participaciones, Aportaciones, Convenios, Incentivos Derivados de la Colaboración Fiscal y Fondos Distintos de Aportaciones	125,716.2	163,697.1
Transferencia, Asignaciones, Subsidios y Subvenciones y Pensiones y Jubilaciones		
<b>Otros Ingresos y Beneficios</b>	<b>1,128.7</b>	<b>2,832.1</b>
Ingresos Financieros		1,375.1
Incremento por Variación de Inventarios		
Disminución del Exceso de Estimaciones por Pérdida o Deterioro u Obsolescencia		
Disminución del Exceso de Provisiones		
Otros Ingresos y Beneficios Varios	1,128.7	1,457.0
<b>Total de Ingresos y Otros Beneficios</b>	<b>127,887.1</b>	<b>166,529.2</b>
<b>GASTOS Y OTRAS PÉRDIDAS</b>		
<b>Gastos de Funcionamiento</b>	<b>92,050.6</b>	<b>97,448.7</b>
Servicios Personales	56,731.6	56,100.2
Materiales y Suministros	15,376.1	19,002.7
Servicios Generales	19,942.9	22,345.8
<b>Transferencia, Asignaciones, Subsidios y Otras Ayudas</b>	<b>103.8</b>	<b>2,082.0</b>
Transferencias Internas y Asignaciones al Sector Público		
Transferencias al Resto del Sector Público		
Subsidios y Subvenciones		
Ayudas Sociales	103.8	2,082.0
Pensiones y Jubilaciones		
Transferencias a Fideicomisos, Mandatos y Contratos Análogos		
Transferencias a la Seguridad Social		
Donativos		
Transferencias al Exterior		
<b>Participaciones y Aportaciones</b>	<b>.0</b>	<b>.0</b>
Participaciones		
Aportaciones		
Convenios		
<b>Intereses, Comisiones y Otros Gastos de la Deuda Pública</b>	<b>.0</b>	<b>.0</b>
Intereses de la Deuda Pública		
Comisiones de la Deuda Pública		
Gastos de la Deuda Pública		
Costo por Coberturas		
Apoyos Financieros		
<b>Otros Gastos y Pérdidas Extraordinarias</b>	<b>11,348.9</b>	<b>9,923.5</b>
Estimaciones, Depreciaciones, Deterioros, Obsolescencia y Amortizaciones	11,346.2	9,923.5
Provisiones		
Disminución de Inventarios		
Aumento por Insuficiencia de Estimaciones por Pérdida o Deterioro y Obsolescencia		
Aumento por Insuficiencia de Provisiones		
Otros Gastos	2.7	
<b>Inversión Pública</b>	<b>1,337.0</b>	<b>4,733.6</b>
Inversión Pública no Capitalizable	1,337.0	4,733.6
<b>Total de Gastos y Otras Pérdidas</b>	<b>104,840.3</b>	<b>114,187.8</b>
<b>Resultados del Ejercicio (Ahorro/Desahorro)</b>	<b>23,046.8</b>	<b>52,341.4</b>

CUENTA PÚBLICA DEL GOBIERNO, ORGANISMOS AUXILIARES Y AUTÓNOMOS DEL ESTADO DE MÉXICO 2021

Universidad Intercultural del Estado de México Estado de Variación en la Hacienda Pública Del 1 de Enero al 31 de Diciembre 2021 y 2020					
Concepto	Hacienda Pública / Patrimonio Contribuido	Hacienda Pública / Patrimonio Generado de Ejercicios Anteriores	Hacienda Pública / Patrimonio Generado del Ejercicio	Exceso o Insuficiencia en la Actualización de la Hacienda Pública / Patrimonio	Total
<b>Hacienda Pública / Patrimonio Contribuido Neto de 2020</b>	<b>0.0</b>				<b>0.0</b>
Aportaciones					0.0
Donaciones de Capital					0.0
Actualización de la Hacienda Pública/Patrimonio					0.0
<b>Hacienda Pública / Patrimonio Generado Neto de 2020</b>		<b>239,740.2</b>	<b>52,341.4</b>	<b>0.0</b>	<b>292,081.6</b>
Resultados del Ejercicio (Ahorro/Desahorro)			52,341.4		52,341.4
Resultados de Ejercicios Anteriores		239,632.6			239,632.6
Revalúos		107.6			107.6
Reservas					0.0
Rectificaciones de Resultados de Ejercicios Anteriores					0.0
<b>Exceso o Insuficiencia en la Actualización de la Hacienda Pública / Patrimonio Neto de 2020</b>				<b>0.0</b>	<b>0.0</b>
Resultado por Posición Monetaria					0.0
Resultado por Tenencia de Activos no Monetarios					0.0
<b>Hacienda Pública / Patrimonio Neto Final de 2020</b>	<b>0.0</b>	<b>239,740.2</b>	<b>52,341.4</b>	<b>0.0</b>	<b>292,081.6</b>
<b>Cambios en la Hacienda Pública / Patrimonio Contribuido Neto de 2021</b>	<b>0.0</b>				<b>0.0</b>
Aportaciones					0.0
Donaciones de Capital					0.0
Actualización de la Hacienda Pública/Patrimonio					0.0
<b>Variaciones de la Hacienda Pública / Patrimonio Generado Neto de 2021</b>		<b>26,866.7</b>	<b>-29,294.6</b>		<b>-2,427.9</b>
Resultados del Ejercicio (Ahorro/Desahorro)			23,046.8		23,046.8
Resultados de Ejercicios Anteriores		26,866.7	-52,341.4		-25,474.7
Revalúos					0.0
Reservas					0.0
Rectificaciones de Resultados de Ejercicios Anteriores					0.0
<b>Cambios en el Exceso o Insuficiencia en la Actualización de la Hacienda Pública / Patrimonio Neto de 2021</b>				<b>0.0</b>	<b>0.0</b>
Resultado por Posición Monetaria					0.0
Resultado por Tenencia de Activos no Monetarios					0.0
<b>Hacienda Pública / Patrimonio Neto Final de 2021</b>	<b>0.0</b>	<b>266,606.9</b>	<b>23,046.8</b>	<b>0.0</b>	<b>289,653.7</b>



**Universidad Intercultural del Estado de México**  
**Estado de Cambios en la Situación Financiera**  
**Del 1 de Enero al 31 de Diciembre de 2021**  
**(Miles de pesos)**

Concepto	Origen	Aplicación
<b>ACTIVO</b>	<b>50,945.4</b>	<b>9,221.3</b>
<b>Activo Circulante</b>	<b>34,190.5</b>	<b>.0</b>
Efectivo y Equivalentes	31,799.9	
Derechos a Recibir Efectivo o Equivalentes	2,390.6	
Derechos a Recibir Bienes o Servicios		
Inventarios		
Almacenes		
Estimación por Pérdida o Deterioro de Activos Circulantes		
Otros Activos Circulantes		
<b>Activo No circulante</b>	<b>16,754.9</b>	<b>9,221.3</b>
Inversiones Financieras a Largo Plazo	409.2	
Derechos a Recibir Efectivo o Equivalentes a Largo Plazo		
Bienes Inmuebles, Infraestructura y Construcciones en Proceso	4,955.5	
Bienes Muebles		9,221.3
Activos Intangibles		
Depreciación, Deterioro y Amortización Acumulada de Bienes	11,346.2	
Activos Diferidos	44.0	
Estimación por Pérdida o Deterioro de Activos no Circulantes		
Otros Activos no Circulantes		
<b>PASIVO</b>	<b>.0</b>	<b>39,296.2</b>
<b>Pasivo Circulante</b>	<b>.0</b>	<b>39,296.2</b>
Cuentas por Pagar a Corto Plazo		39,296.2
Documentos por Pagar a Corto Plazo		
Porción a Corto Plazo de la Deuda Pública a Largo Plazo		
Títulos y Valores a Corto Plazo		
Pasivos Diferidos a Corto Plazo		
Fondos y Bienes de Terceros en Garantía y/o Administración a Corto Plazo		
Provisiones a Corto Plazo		
Otros Pasivos a Corto Plazo		
<b>Pasivo No Circulante</b>	<b>.0</b>	<b>.0</b>
Cuentas por Pagar a Largo Plazo		
Documentos por Pagar a Largo Plazo		
Deuda Pública a Largo Plazo		
Pasivos Diferidos a Largo Plazo		
Fondos y Bienes de Terceros en Garantía y/o en Administración a Largo Plazo		
Provisiones a Largo Plazo		
<b>HACIENDA PÚBLICA/PATRIMONIO</b>	<b>26,866.7</b>	<b>29,294.6</b>
<b>Hacienda Pública/Patrimonio Contribuido</b>	<b>.0</b>	<b>.0</b>
Aportaciones		
Donaciones de Capital		
Actualización de la Hacienda Pública/Patrimonio		
<b>Hacienda Pública/Patrimonio Generado</b>	<b>26,866.7</b>	<b>29,294.6</b>
Resultados del Ejercicio (Ahorro/Desahorro)		29,294.6
Resultados de Ejercicios Anteriores	26,866.7	
Revalúos		
Reservas		
Rectificaciones de Resultados de Ejercicios Anteriores		
<b>Exceso o insuficiencia en la Actualización de la Hacienda Pública/Patrimonio</b>	<b>.0</b>	<b>.0</b>
Resultado por Posición Monetaria		
Resultado por Tenencia de Activos no Monetarios		

**Universidad Intercultural del Estado de México**  
**Estado de Flujos de Efectivo**  
**Del 1 de Enero al 31 de Diciembre de 2021 y 2020**  
**( Miles de Pesos )**

Concepto	2021	2020
<b>Flujos de Efectivo de las Actividades de Operación</b>		
<b>Origen</b>	<b>127,887.1</b>	<b>166,529.2</b>
Impuestos		
Cuotas y Aportaciones de Seguridad Social		
Contribuciones de Mejoras		
Derechos		
Productos	1,042.2	1,375.1
Aprovechamientos		
Ingresos por Venta de Bienes y Prestación de Servicios		
Participaciones, Aportaciones, Convenios, Incentivos de la Colaboración Fiscal y Fondos Distintos de Aportaciones		
Transferencias, Asignaciones, Subsidios y Subvenciones, y Pensiones y Jubilaciones	125,716.2	163,697.1
Otros Orígenes de Operación	1,128.7	1,457.0
<b>Aplicación</b>	<b>104,840.3</b>	<b>114,187.8</b>
Servicios Personales	56,731.6	56,100.2
Materiales y Suministros	15,376.1	19,002.7
Servicios Generales	19,942.9	22,345.8
Transferencias Internas y Asignaciones al Sector Público		
Transferencias al Resto del Sector Público		
Subsidios y Subvenciones		
Ayudas Sociales	103.8	2,082.0
Pensiones y Jubilaciones		
Transferencias a Fideicomisos, Mandatos y Contratos Análogos		
Transferencias a la Seguridad Social		
Donativos		
Transferencias al Exterior		
Participaciones		
Aportaciones		
Convenios		
Otras Aplicaciones de Operación	12,685.9	14,657.1
<b>Flujos Netos de Efectivo por Actividades de Operación</b>	<b>23,046.8</b>	<b>52,341.4</b>
<b>Flujos de Efectivo de las Actividades de Inversión</b>		
<b>Origen</b>	<b>19,145.5</b>	<b>11,346.1</b>
Bienes Inmuebles, Infraestructura y Construcciones en Proceso	4,955.5	
Bienes Muebles	11,346.2	
Otros Orígenes de Inversión	2,843.8	11,346.1
<b>Aplicación</b>	<b>9,221.3</b>	<b>39,698.6</b>
Bienes Inmuebles, Infraestructura y Construcciones en Proceso		24,983.2
Bienes Muebles	9,221.3	14,166.2
Otras Aplicaciones de Inversión		549.2
<b>Flujos Netos de Efectivo por Actividades de Inversión</b>	<b>9,924.2</b>	<b>-28,352.5</b>
<b>Flujo de Efectivo de las Actividades de Financiamiento</b>		
<b>Origen</b>	<b>.0</b>	<b>22,169.3</b>
Endeudamiento Neto		
Interno		
Externo		
Otros Orígenes de Financiamiento		22,169.3
<b>Aplicación</b>	<b>64,770.9</b>	<b>.0</b>
Servicios de la Deuda		
Interno		
Externo		
Otras Aplicaciones de Financiamiento	64,770.9	
<b>Flujos Netos de Efectivo por Actividades de Financiamiento</b>	<b>-64,770.9</b>	<b>22,169.3</b>
<b>Incremento/Disminución Neta en el Efectivo y Equivalentes al Efectivo</b>	<b>-31,799.9</b>	<b>46,158.2</b>
<b>Efectivo y Equivalentes al Efectivo al Inicio del Ejercicio</b>	<b>73,498.6</b>	<b>27,340.4</b>
<b>Efectivo y Equivalentes al Efectivo al Final del Ejercicio</b>	<b>41,698.7</b>	<b>73,498.6</b>

U I E M

Universidad Intercultural del Estado de México  
Estado Analítico del Activo  
Del 1 de Enero al 31 de Diciembre de 2021  
(Miles de Pesos)

Concepto	Saldo Inicial	Cargos del Periodo	Abonos del Periodo	Saldo Final	Variación del Periodo
	1	2	3	4 = (1+2-3)	(4-1)
<b>ACTIVO</b>	<b>343,265.3</b>	<b>159,810.9</b>	<b>201,535.0</b>	<b>301,541.2</b>	<b>-41,724.1</b>
<b>Activo Circulante</b>	<b>98,597.1</b>	<b>150,421.3</b>	<b>184,611.8</b>	<b>64,406.6</b>	<b>-34,190.5</b>
Efectivo y Equivalentes	73,498.6	148,881.0	180,680.9	41,698.7	-31,799.9
Derechos a Recibir Efectivo o Equivalentes	25,098.5	1,540.3	3,930.9	22,707.9	-2,390.6
Derechos a Recibir Bienes o Servicios				.0	.0
Inventarios				.0	.0
Almacenes				.0	.0
Estimación por Pérdida o Deterioro de Activos Circulantes				.0	.0
Otros Activos Circulantes				.0	.0
<b>Activo No Circulante</b>	<b>244,668.2</b>	<b>9,389.6</b>	<b>16,923.2</b>	<b>237,134.6</b>	<b>-7,533.6</b>
Inversiones Financieras a Largo Plazo	409.2	28.0	437.2	.0	-409.2
Derechos a Recibir Efectivo o Equivalentes a Largo Plazo				.0	.0
Bienes Inmuebles, Infraestructura y Construcciones en Proceso	223,698.2	.0	4,955.5	218,742.7	-4,955.5
Bienes Muebles	94,183.5	9,262.2	40.9	103,404.8	9,221.3
Activos Intangibles				.0	.0
Depreciación, Deterioro y Amortización Acumulada de Bienes	-73,762.7	3.4	11,349.6	-85,108.9	-11,346.2
Activos Diferidos	140.0	96.0	140.0	96.0	-44.0
Estimación por Pérdida o Deterioro de Activos no Circulantes				.0	.0
Otros Activos no Circulantes				.0	.0



**Universidad Intercultural del Estado de México**  
**Estado Analítico de la Deuda y Otros Pasivos**  
**Del 1 de Enero al 31 de Diciembre de 2021**  
**(Miles de Pesos)**

Denominación de las Deudas	Moneda de Contratación	Institución o País Acreedor	Saldo Inicial del Período	Saldo Final del Período
<b>DEUDA PÚBLICA</b>				
<b>Corto Plazo</b>				
<b>Deuda Interna</b>			.0	.0
Instituciones de Crédito				
Títulos y Valores				
Arrendamientos Financieros				
<b>Deuda Externa</b>			.0	.0
Organismos Financieros Internacionales				
Deuda Bilateral				
Títulos y Valores				
Arrendamientos Financieros				
<b>Subtotal a Corto Plazo</b>			.0	.0
<b>Largo Plazo</b>				
<b>Deuda Interna</b>			.0	.0
Instituciones de Crédito				
Títulos y Valores				
Arrendamientos Financieros				
<b>Deuda Externa</b>			.0	.0
Organismos Financieros Internacionales				
Deuda Bilateral				
Títulos y Valores				
Arrendamientos Financieros				
<b>Subtotal a Largo Plazo</b>			.0	.0
<b>Otros Pasivos</b>			51,183.7	11,887.5
<b>Total de Deuda y Otros Pasivos</b>			51,183.7	11,887.5

## INFORME SOBRE PASIVOS CONTINGENTES

En cumplimiento de lo dispuesto por los artículos 46, fracción I, inciso d y 52 de la Ley General de Contabilidad Gubernamental en relación al Informe Sobre Pasivos Contingentes, se menciona que la Universidad Intercultural del Estado de México (UIEM), al 31 de diciembre de 2021, no cuenta con obligaciones contingentes.

## NOTAS A LOS ESTADOS FINANCIEROS

## NOTAS DE DESGLOSE

## 1. ESTADO DE SITUACIÓN FINANCIERA

## ACTIVO

## Efectivo y Equivalentes

Este rubro se encuentra integrado por cuentas de cheques, constituido por moneda de curso legal y se encuentra a su valor nominal y se integra como sigue:

Cuenta	Importe (Miles de pesos)	
	2021	2020
Bancos / Tesorería	41,698.7	73,498.6
<b>Total</b>	<b>41,698.7</b>	<b>73,498.6</b>
<b>BANCOS / TESORERÍA</b>		
BBVA Cta. 283	104.4	180.3
BBVA Cta. 142	434.9	3,213.2
BBVA Cta. 656	3,483.2	4,403.6
BBVA Cta. 109	322.3	322.3
BBVA Cta. 829	13.9	754.1
BBVA Cta. 324	105.9	164.0
BBVA Cta. 720	352.5	391.4
BBVA Cta. 887	35.0	155.1
BBVA Cta. 724	3,910.5	3,947.3
BBVA Cta. 060	77.8	77.8
BBVA Cta. 544	9.5	50.7
BBVA Cta. 637		30.3
BBVA Cta. 222		1.6
BBVA Cta. 614	509.8	504.4
BBVA Cta. 418		1.6
BBVA Cta. 359	5,755.3	141.7

CUENTA PÚBLICA DEL GOBIERNO, ORGANISMOS AUXILIARES Y AUTÓNOMOS DEL ESTADO DE MÉXICO 2021

BBVA Cta. 807	92.6	13,549.5
BBVA Cta. 350	16.2	16.2
BBVA Cta. 764		10,175.8
BBVA Cta. 844		.1
BBVA Cta. 179		183.7
BBVA Cta. 559	358.4	35,233.9
BBVA Cta. 465	18,840.4	
BBVA Cta. 806	202.8	
BBVA Cta. 499	7,073.2	
BBVA Cta. 230	0.1	
<b>SUMA</b>	<b>41,698.7</b>	<b>73,498.6</b>



**Derechos a Recibir Efectivo o Equivalentes**

Concentra los derechos a favor de la Universidad; se integra principalmente por las cuentas de Inversiones a corto plazo, las cuentas por cobrar, deudores diversos, y se integrada por:

Cuenta	Concepto	Importe (Miles de pesos)	
		2021	2020
<b>Inversiones Financieras a corto plazo</b>			
BBVA CTA. 593		19,537.4	19,767.7
BBVA CTA. 801		3,151.9	4,987.7
	<b>SUMA</b>	<b>22,689.3</b>	<b>24,755.4</b>
	Cuentas por Cobrar a Corto Plazo		343.1
	Deudores Diversos por Cobrar a Corto Plazo	18.6	
	<b>SUMA</b>	<b>18.6</b>	<b>343.1</b>
	<b>Total</b>	<b>22,707.9</b>	<b>25,098.5</b>

**Inversiones Financieras a Largo Plazo**

Cuenta	Importe (Miles de pesos)	
	2021	2020
Fideicomiso F/408816-7 PROFEXCE 2020		409.2
		<b>409.2</b>

**Bienes Muebles, Inmuebles e Intangibles**

En concordancia con el postulado básico de valuación, los bienes muebles, es decir, mobiliario y equipo, vehículos, equipos especiales, entre otros, se registra a su costo de adquisición, o bien, a su valor estimado razonablemente o de un bien similar por el área administrativa correspondiente o al de avalúo, en caso de que sean producto de una donación, expropiación, adjudicación o dación en pago, aun

cuando no se cuente con la factura o documento original que ampare la propiedad del bien, e incluso cuando se encuentren en trámite de regularización de la propiedad. En todos los casos se deberán incluir los gastos y costos relacionados con su adquisición, así como el impuesto al valor agregado excepto cuando se trate de organismos sujetos a un régimen fiscal distinto al de no contribuyentes. Este rubro se integra de la siguiente manera:

Cuenta	Importe (Miles de pesos)	
	2021	2020
<b>Bienes inmuebles</b>		
Edificios	159,150.7	159,150.7
Construcción en Proceso de Bienes	59,592.0	64,547.5
	<b>218,742.7</b>	<b>223,698.2</b>
<b>Bienes muebles</b>		
Mobiliario y Equipo de Administración	48,722.1	43,152.8
Mobiliario y Equipo Educativo y Recreativo	30,887.8	28,556.6

Cuenta	Importe (Miles de pesos)	
	2021	2020
Equipo e Instrumental Médico y de Laboratorio	15,881.1	15,301.7
Vehículos y Equipo de Transporte	7,172.4	7,172.4
Maquinaria, Otros Equipos y Herramientas	741.4	
	<b>103,404.8</b>	<b>94,183.5</b>
<b>Total</b>	<b>322,147.5</b>	<b>317,881.7</b>

La depreciación representa la parte estimada de la cantidad de los bienes muebles e inmuebles que se han consumido durante un periodo, su fin es de índole informativo. El registro contable de la depreciación tiene como objetivo reconocer la pérdida de valor de un bien que puede originarse por obsolescencia, desgaste o deterioro ordinario, defectos de fabricación, falta de uso, insuficiencia, entre otros.

La depreciación se calcula, a partir del mes siguiente al de su adquisición, usando el método de línea recta. Los porcentajes de depreciación para el ejercicio 2021 fueron los siguientes:

	Tasa anual
Edificios y Construcciones	2%
Mobiliario y Equipo de Oficina	3%

**U I E M**

Equipo de Cómputo	20%
Equipo Diverso	10%
Equipo de Transporte	10%
Equipo Médico	10%
Equipo de Comunicación	10%
Maquinaria y Equipo Diverso	10%

El saldo de la depreciación acumulada al 31 de diciembre de 2021 es de 85 millones 108.9 miles de pesos como a continuación se detalla:

<b>Cuenta</b>	<b>Importe</b>	
	<b>(Miles de pesos)</b>	
	<b>2021</b>	<b>2020</b>
Depreciación de Bienes Inmuebles	-20,936.1	-17,753.1
Depreciación de Bienes Muebles	-64,172.8	-56,009.6
<b>Suma de Depreciaciones Acumuladas</b>	<b>-85,108.9</b>	<b>-73,762.7</b>
<b>Valor Neto de Bienes Muebles, Inmuebles e Intangibles</b>	<b>237,038.6</b>	<b>244,119.0</b>

**Activos Diferidos**

Refleja el monto de otros bienes y derechos; a favor de la Universidad, cuyo beneficio se recibirá en un período mayor a doce meses, no incluido en los rubros anteriores; y está integrada por:

<b>Cuenta</b>	<b>Importe</b>	
	<b>(Miles de pesos)</b>	
	<b>2021</b>	<b>2020</b>
Garantía	96.0	140.0
	<b>96.0</b>	<b>140.0</b>

**PASIVO**

**Cuentas por Pagar a Corto Plazo**

Compromisos adquiridos por las obligaciones a cargo de la Universidad, se integra por los rubros de proveedores derivados de la adquisición materiales e insumos y de la prestación de servicios; así como Contratistas por Obras Públicas y Otras Cuentas por Pagar, como se detallan a continuación:

Concepto	2021	2020	Vencimiento (Días)
	Importe (Miles de pesos)		
<b>Proveedores</b>			
Arturo Ornelas Lizardi	4.0	4.0	
GIHUVI Ingeniería y Consultoría, S.A. de C.V.	118.8	118.8	<b>180</b>
Ampliación Servicio de Energía Eléctrica	65.7	65.7	
<b>SUMA</b>	<b>188.5</b>	<b>188.5</b>	

### Contratistas por Obras Públicas por Pagar a Corto Plazo

Coningar Construcciones, S.A. DE C.V.		1.1	
1.1			
Proyecto Ejecutivo (Andadores)	0.1	0.1	
Convenio IMIFE (Clínica de Salud 2da. Etapa)		350.6	
Edificio Tlaloc		793.5	
Talleres		3,811.4	<b>365</b>
Seccionador	1,292.8	1,292.8	
2do. Nivel Clínica De Salud Intercultural (PROEXOES)	2,608.6	2,608.6	
VH Construcciones y Asesoría en ingeniería, S.A. de C.V. (Cheques en tránsito)	2.7	2.7	
Plantel Xonacatlán	6.0	35,000.0	
<b>SUMA</b>	<b>3,911.3</b>	<b>43,860.8</b>	

### Retenciones y Contribuciones por Pagar a Corto Plazo

Retenciones a Favor de Terceros por Pagar		446.9	
Retenciones por Obra	174.4	873.0	
<b>SUMA</b>	<b>174.4</b>	<b>1,319.9</b>	

### Otras Cuentas por Pagar a Corto Plazo

UIEM

Proyecto de Documentación Lingüística	5.0	5.0	
Proyecto Traducción Ley de Igualdad	14.2	14.2	
Proyecto CDI I Planes Regionales	7.5	7.5	
Proyecto CDI 2 Programa Mujeres Emprendedoras	107.2	107.2	
Proyecto CDI 3 Sensibilización en Equidad de Género	4.5	4.5	
Proyecto CDI 4 Elaboración de Proyectos Planes Microregionales	1.8	1.8	<b>180</b>
Proyectos de Capacitación (FONART)	11.6	11.6	
Proyecto de Documentación Lingüística (2da. Etapa)	89.8	89.8	
Programa Cruzada Contra el Hambre	242.2	242.2	
Proyecto Encuesta-Percepción Gestión Municipal	127.7	127.7	
Proyecto FONHAPO-UIEM 2014	6.7	6.7	
Programa Cruzada Nacional Contra el Hambre 2014	519.8	519.8	
Proyecto Sistema Regional de Salud (SIRSI)	656.7	656.7	
Proyecto CEMyBS-UIEM 2014	5.0	5.0	
Proyecto SEDATU-UIEM 2015	869.5	869.5	
Proyecto UIEM-SEDESOL CUIS 2015	890.0	890.0	
Proyecto CEMyBS-UIEM Impartición de 15 talleres	106.0	106.0	
Proyecto CEMyBS-UIEM Investigación Cualitativa-Cuantitativa	9.6	9.6	
Daniel Juan Vallejo Garduño	30.5	30.5	
Traducción INALI	20.9	20.9	
Programa S273-SEDATU	11.6	11.6	
Programa de Ordenamiento Territorial de B.C.S.	20.0	20.0	
Proyecto Telemedicina	50.0	50.0	
Servicios Cárnicos Lomas, S.A. de C.V.	2.5	2.5	
Rodrigo Vidal Tamayo Ramírez	11.0	11.0	
Blas Francisco Velarde Vargas	0.1	0.1	
Gloria Real Pedraza	1.0	1.0	<b>180</b>
Red, Eléctrica y Cisterna Edificio de Talleres	334.3	334.3	

CUENTA PÚBLICA DEL GOBIERNO, ORGANISMOS AUXILIARES Y AUTÓNOMOS DEL ESTADO DE MÉXICO 2021

Acondicionamiento Eléctrico 2do Nivel de Clínica de Salud I.	751.5	751.5
Yadira Sánchez Beltrán	10.2	10.2
Municipio de Zitácuaro Michoacán		1.6
Antonio Romero Hernández	200.0	200.0
Zayra Zarza Hernández	.1	
Manantial San Judas Tadeo S. de R.L. de C.V.	9.4	
Flaviano Flores Castañeda	235.5	
IMIFE (Acondicionamiento De Quirófano)	6.5	
Cheques en Transito	187.1	
Telefonia por Cable, S.A. de C.V.	96.3	
Cheques en Transito	6.4	
Cheques en Transito	112.8	
Marta Saucedo González	354.9	
Lira y Hernández, S.A. de C.V.	710.0	
Mario Alberto Juárez Millán	250.0	
Rentabilidad Profesional a la Vanguardia	180.0	
Sarah Suarez Romero	90.0	
Gobierno del Estado de México	22.0	21.3
TESOFE	233.9	233.9
<b>SUMA</b>	<b>7,613.3</b>	<b>5,814.5</b>
<b>Total Cuentas por Pagar a Corto Plazo</b>	<b>11,887.5</b>	<b>51,183.7</b>

## 2. ESTADO DE ACTIVIDADES

### Ingresos

Los ingresos que se generaron, se detallan a continuación:

Concepto	Importe	
	(Miles de pesos)	
	<u>2021</u>	<u>2020</u>
<b>Participaciones, Aportaciones, Convenios Incentivos Derivados de la Colaboración Fiscal, Fondos Distintos de Aportaciones, Transferencias, Asignaciones, Subsidios y Subvenciones y Pensiones y Jubilaciones.</b>		

**U I E M**

Subsidio Estatal	56,460.2	52,525.7
Subsidio Federal	53,979.4	55,442.8
Programa para el Desarrollo Profesional Docente, para el Tipo superior (PRODEP)	14,656.3	341.7
FAM 2020		1,378.7
Programa de Fortalecimiento a la Excelencia Educativa (PROFEXCE)		14,382.6
Programa de Acciones para el Desarrollo (PAD)		39,625.6
Subsidio Federal Apoyo al regreso a clases	620.3	
<b>SUMA</b>	<b>125,716.2</b>	<b>163,697.1</b>
<b>Otros ingresos y beneficios</b>		
Ingresos Financieros	1,042.2	1,375.1
Otros Ingresos	1,128.7	1,457.0
<b>SUMA</b>	<b>2,170.9</b>	<b>2,832.1</b>
<b>Total ingresos</b>	<b>127,887.1</b>	<b>166,529.2</b>

**Gastos y Otras Pérdidas**

Concepto	Importe (Miles de pesos)	
	<u>2021</u>	<u>2020</u>
<b>Gastos de Funcionamiento</b>		
Servicios Personales	56,731.6	56,100.2
Materiales y Suministros	15,376.1	19,002.7
Servicios Generales	19,942.9	22,345.8
<b>Total de Gastos de Funcionamiento</b>	<b>92,050.6</b>	<b>97,448.7</b>

<b>Transferencia, Asignaciones, Subsidios y Otras Ayudas</b>	<b>103.8</b>	<b>2,082.0</b>
Ayudas	<u>103.8</u>	<u>2,082.0</u>
<b>Otros Gastos y Pérdidas Extraordinarias</b>	<b>11,348.9</b>	<b>9,923.5</b>
Depreciación	11,346.2	9,923.5
Otros Gastos	2.7	
<b>Inversión Pública</b>	<b>1,337.0</b>	<b>4,733.6</b>
Bienes Muebles e Intangibles	1,337.0	1,584.4
Inversión Pública		3,149.2
<b>Total de Gastos y Otras Pérdidas</b>	<b><u>104,840.3</u></b>	<b><u>114,187.8</u></b>

### 3. ESTADO DE VARIACIONES EN LA HACIENDA PÚBLICA

Se Integra por las aportaciones que en efectivo o en especie que el Gobierno del Estado ha hecho a la Universidad, por los subsidios otorgados para la adquisición de bienes y servicios, así como el resultado de la operación del presente ejercicio.

Cuenta	Importe (Miles de pesos)	
	<u>2021</u>	<u>2020</u>
Resultado del Ejercicio (Ahorro/Desahorro)	23,046.8	52,341.4
Resultado de Ejercicios Anteriores	266,499.33	239,632.6
Revalúo de Bienes Muebles	107.6	107.6
<b>Total</b>	<b><u>289,653.73</u></b>	<b><u>292,081.6</u></b>

### 4. ESTADO DE FLUJOS DE EFECTIVO



**Efectivo y equivalentes**

El análisis de los saldos inicial y final que figuran en la última parte del Estado de Flujo de Efectivo en la cuenta de Efectivo y Equivalentes es como sigue:

Cuenta	Importe (Miles de pesos)	
	2021	2020
Efectivo en Bancos-Tesorería	<b>41,698.7</b>	73,498.6
<b>Total de Efectivo y Equivalentes</b>	<b>41,698.7</b>	<b>73,498.6</b>

**CONCILIACIÓN DE LOS FLUJOS DE EFECTIVO NETOS DE LAS ACTIVIDADES DE OPERACIÓN Y LA CUENTA DE AHORRO/DESAHORRO ANTES DE RUBROS EXTRAORDINARIOS**

<b>Integración de Flujo de Efectivo</b>	<b>2021</b>	<b>2020</b>
Flujos Netos de Efectivo por Actividades de Operación	23,046.8	52,341.4
Flujos Netos de Efectivo por Actividades de Inversión	9,924.2	-28,352.5
Flujos Netos de Efectivo por Actividades de Financiamiento	-64,770.9	22,169.3
Efectivo y Equivalentes al Efectivo al Inicio del Ejercicio	73,498.6	27,340.4
Efectivo y Equivalentes al Efectivo al Final del Ejercicio	41,698.7	73,498.6

**5. CONCILIACIÓN ENTRE LOS INGRESOS PRESUPUESTARIOS Y CONTABLES, ASÍ COMO ENTRE LOS EGRESOS PRESUPUESTARIOS Y LOS GASTOS CONTABLES**

<b>Universidad Intercultural del Estado de México</b> <b>Conciliación entre los Ingresos Presupuestarios y Contables</b> <b>Correspondiente del 1 de Enero al 31 de Diciembre de 2021</b> <b>(Miles de Pesos)</b>	
<b>1. Ingresos Presupuestarios</b>	<b>144,527.5</b>
<b>2. Más Ingresos Contables no Presupuestarios</b>	<b>0.0</b>
Ingresos Financieros	
Incremento por Variación de Inventarios	
Disminución del Exceso de Estimaciones por Pérdida o Deterioro u Obsolescencia	
Disminución del Exceso de Provisiones	
Otros Ingresos y Beneficios Varios	
Otros Ingresos Contables no Presupuestarios	
<b>3. Menos Ingresos Presupuestarios no Contables</b>	<b>16,640.4</b>
Aprovechamientos Patrimoniales	
Ingresos Derivados de Financiamientos	2,061.0
Otros Ingresos Presupuestarios no Contables	14,579.4
<b>4. Ingresos Contables (4 = 1 + 2 - 3)</b>	<b>127,887.1</b>

**Universidad Intercultural del Estado de México**  
**Conciliación entre los Egresos Presupuestarios y los Gastos Contables**  
**Correspondiente del 1 de Enero al 31 de Diciembre de 2021**  
**( Miles de Pesos)**

<b>1.- Total de Egresos Presupuestarios</b>	<b>139,153.8</b>
<b>2.- Menos Egresos Presupuestarios no Contables</b>	<b>45,662.4</b>
Materias Primas y Materiales de Producción y Comercialización	
Materiales y Suministros	
Mobiliario y Equipo de Administración	5,569.3
Mobiliario y Equipo Educacional y Recreativo	2,372.1
Equipo e Instrumental Médico y de Laboratorio	579.4
Vehículos y Equipo de Transporte	
Equipo de Defensa y Seguridad	
Maquinaria, Otros Equipos y Herramientas	741.5
Activos Biológicos	
Bienes Inmuebles	
Activos Intangibles	
Obra Pública en Bienes de Dominio Público	
Obra Pública en Bienes Propios	
Acciones y Participaciones de Capital	
Compra de Títulos y Valores	
Concesión de Préstamos	
Inversiones en Fideicomisos, Mandatos y Otros Análogos	
Provisiones para Contingencias y Otras Erogaciones Especiales	
Amortización de la Deuda Pública	
Adeudos de Ejercicios Fiscales Anteriores (ADEFAS)	36,400.1
<b>Otros Egresos Presupuestales no Contables</b>	
<b>3. Más Gastos Contables no Presupuestales</b>	<b>11,348.9</b>
Estimaciones, Depreciaciones, Deterioros, Obsolescencia y Amortizaciones	11,346.2
Provisiones	
Disminución de Inventarios	
Aumento por Insuficiencia de Estimaciones por Pérdida o Deterioro u Obsolescencia	
Aumento por Insuficiencia de Provisiones	
Otros Gastos	2.7
<b>Otros Gastos Contables no Presupuestales</b>	
<b>4. Total de Gasto Contable (4 = 1 - 2 + 3)</b>	<b>104,840.3</b>

## NOTAS DE MEMORIA (CUENTAS DE ORDEN)

Las cuentas de orden se utilizan para registrar movimientos de valores, que no afecten o modifiquen el balance del ente contable, sin embargo, su incorporación en libros es necesaria con fines de recordatorio contable, de control y en general sobre los aspectos administrativos, o bien, para consignar sus derechos o responsabilidades contingentes que puedan, o no, presentarse en el futuro.

Las cuentas que se manejan para efectos de estas Notas son las siguientes:

### **Cuentas de Orden Contables y Presupuestales:**

**Universidad Intercultural del Estado de México**  
**CUENTAS DE ORDEN CONTABLES**  
**(Miles de Pesos)**

	<u>2 0 2 1</u>	<u>2 0 2 0</u>
<b>CUENTAS DEUDORAS</b>		
Almacén	4,036.1	18,602.5
	<u>4,036.1</u>	<u>18,602.5</u>
<b>CUENTAS ACREEDORAS</b>		
Artículos Disponibles por el Almacén	4,036.1	18,602.5
	<u>4,036.1</u>	<u>18,602.5</u>

**Universidad Intercultural del Estado de México**  
**CUENTAS DE ORDEN PRESUPUESTALES**  
**(Miles de Pesos)**

	<u>2 0 2 1</u>	<u>2 0 2 0</u>
<b>CUENTAS DEUDORAS</b>		
Ley de Ingresos Estimada	174,061.1	169,674.3
Presupuesto de Egresos por Ejercer de Gastos de Funcionamiento	28,509.9	11,296.5
Presupuesto de Egresos Devengado de Gasto de Funcionamiento	1,571.3	
Presupuesto de Egresos Pagado de Gastos de Funcionamiento	90,479.3	97,448.6
Presupuesto de Egresos por Ejercer de Transferencias, Asignaciones, Subsidios y Otras Ayudas	2,606.1	1,311.0
Presupuesto de Egresos Devengado de Transferencias, Asignaciones, Subsidios y Otras Ayudas		239.3
Presupuesto de Egresos Pagado de Transferencias, Asignaciones, Subsidios y Otras Ayudas	103.8	1,842.8
Presupuesto de Egresos por Ejercer de Bienes Muebles, Inmuebles e Intangibles	3,791.3	12.2
Presupuesto de Egresos Devengado de Bienes Muebles, Inmuebles e Intangibles	354.9	12,895.5
Presupuesto de Egresos Pagado de Bienes Muebles, Inmuebles e Intangibles	10,244.4	
Presupuesto de Egresos Devengado de Inversión Pública		35,233.9
Presupuesto de Egresos Pagado de Inversión Pública		5,770.4
Presupuesto de Egresos Pagado de Intereses, Comisiones y Otros Gastos de la Deuda Pública	36,400.1	3,624.1
	<u><b>348,122.2</b></u>	<u><b>339,348.6</b></u>
<b>CUENTAS ACREEDORAS</b>		
Ley de Ingresos por Ejecutar	29,533.6	-32,799.0
Ley de Ingresos Recaudado	144,527.5	202,473.3
Presupuesto de Egresos Aprobado de Gastos de Funcionamiento	120,560.6	108,745.2
Presupuesto de Egresos Aprobado de Transferencias, Asignaciones, Subsidios y Otras Ayudas	2,709.9	3,393.1
Presupuesto de Egresos Aprobado de Intereses, Comisiones y Otros Gastos de la Deuda Pública	36,400.1	3,624.0
Presupuesto de Egresos Aprobado de Inversión Pública		41,004.3
Presupuesto de Egresos Aprobado de Bienes Muebles, Inmuebles e Intangibles	14,390.5	12,907.7
	<u><b>348,122.2</b></u>	<u><b>339,348.6</b></u>

## NOTAS DE GESTIÓN ADMINISTRATIVA

### 1. INTRODUCCIÓN

El objetivo del presente documento es la relevación del contexto y de los aspectos económicos-financieros más relevantes que influyeron en la toma de decisiones, mismas que se consideraron en la elaboración de los estados financieros al 31 de diciembre de 2021.

### 2. PANORAMA ECONÓMICO FINANCIERO

La Universidad Intercultural del Estado de México, para la realización de sus actividades sustantivas durante 2021 y 2020 y de acuerdo con el Convenio de Coordinación para la Creación, Operación y Apoyo Financiero del Organismo cuenta principalmente con tres fuentes de financiamiento: los subsidios estatales, los subsidios federales y los ingresos propios de su gestión. Adicionalmente y conforme a la realización de proyectos específicos la Universidad recibe aportaciones del gobierno federal, para mejorar la calidad docente, aumentar la oferta educativa y escolar.

### 3. AUTORIZACIÓN E HISTORIA

#### a) Fecha de creación del ente

La Universidad Intercultural del Estado de México se creó por Decreto del Ejecutivo del Estado, como Organismo Público Descentralizado de carácter estatal, con personalidad jurídica y patrimonio propio, publicado en la "Gaceta del Gobierno" el 10 de diciembre de 2003.

#### b) Principales cambios en su estructura

Durante el año 2021 no se tuvo cambios en su organigrama.

### 4. ORGANIZACIÓN Y OBJETO SOCIAL

#### a) Objeto Social



1. Impartir programas educativos de alta calidad orientados a formar profesionales e intelectuales comprometidos con el desarrollo económico y cultural en los ámbitos comunitario, regional y nacional, cuyas actividades contribuyan a promover un proceso de revaloración y revitalización de las lenguas y culturas, así como de los procesos de generación del conocimiento de estos pueblos;
2. Impulsar la educación, cuya raíz surja de la cultura del entorno inmediato de los estudiantes e incorpore elementos y contenidos de horizontes culturales diversos;
3. Proporcionar el desarrollo de las competencias comunicativas en diversas lenguas, fomentando la revitalización y el uso cotidiano de la lengua materna, promoviendo el dominio de una segunda lengua, común a los procesos de comunicación en el territorio nacional y desarrollando la enseñanza y práctica de idiomas extranjeros, como herramienta para comprender y dominar procesos tecnológicos de vanguardia y promover una comunicación amplia con el mundo;
4. Fomentar el contacto con su entorno y el establecimiento del diálogo intercultural en un ambiente de respeto a la diversidad;
5. Desarrollar programas y proyectos de difusión de la cultura, en la perspectiva de recuperación de lengua, cultura y tradiciones locales y regionales, con el fin de establecer en la comunidad un diálogo intercultural; y
6. Difundir el conocimiento de las lenguas y la cultura indígena a través de la extensión universitaria y la formación, a lo largo de toda la vida de los alumnos.

#### **b) Principal Actividad**

1. Impartir programas académicos de calidad, conducentes a la obtención de los títulos de Profesional Asociado, Licenciatura, Especialidad y Posgrado;
2. Adoptar la organización administrativa y académica que estime conveniente, de acuerdo con los lineamientos previstos en dicho Decreto;

3. Formular, evaluar y adecuar a las características regionales, en su caso, los planes y programas de estudio, mismos que deberán sujetarse a las disposiciones que emita la Coordinación General de Educación Intercultural Bilingüe; y
4. Diseñar, ejecutar y evaluar su Programa Institucional de Desarrollo, de manera que le permita establecer directrices para orientar el desarrollo institucional y consolidar el modelo educativo en sus funciones de docencia, investigación, vinculación, extensión y difusión de la cultura.

#### **c) Ejercicio fiscal**

Comprende el periodo del 1 de enero al 31 de diciembre de 2021.

#### **d) Régimen Jurídico**

El régimen fiscal para las entidades públicas del Estado de México es el correspondiente a personas morales con fines no lucrativos y sus obligaciones fiscales se determinan conforme el objetivo y funciones asignadas en la Constitución Política del Estado Libre y Soberano de México, en la Ley que les da origen o en su Decreto de Creación, salvo los casos en que se realicen actividades distintas a la prestación de servicios públicos.

#### **e) Consideraciones Fiscales del Ente.**

La Universidad tributa conforme al Título III de la Ley del Impuesto sobre la Renta, del régimen de las personas morales con fines no lucrativos, por lo tanto, no es sujeta del Impuesto Sobre la Renta, por ser una persona moral no contribuyente. La Ley del Impuesto Sobre la Renta, en su artículo 86, establece que estas entidades solo tendrán la obligación de retener y enterar el impuesto al exigir la documentación que reúna los requisitos fiscales cuando hagan pagos a terceros y estén obligados a ello en términos de la citada Ley.

U I E M

f) Estructura organizacional básica

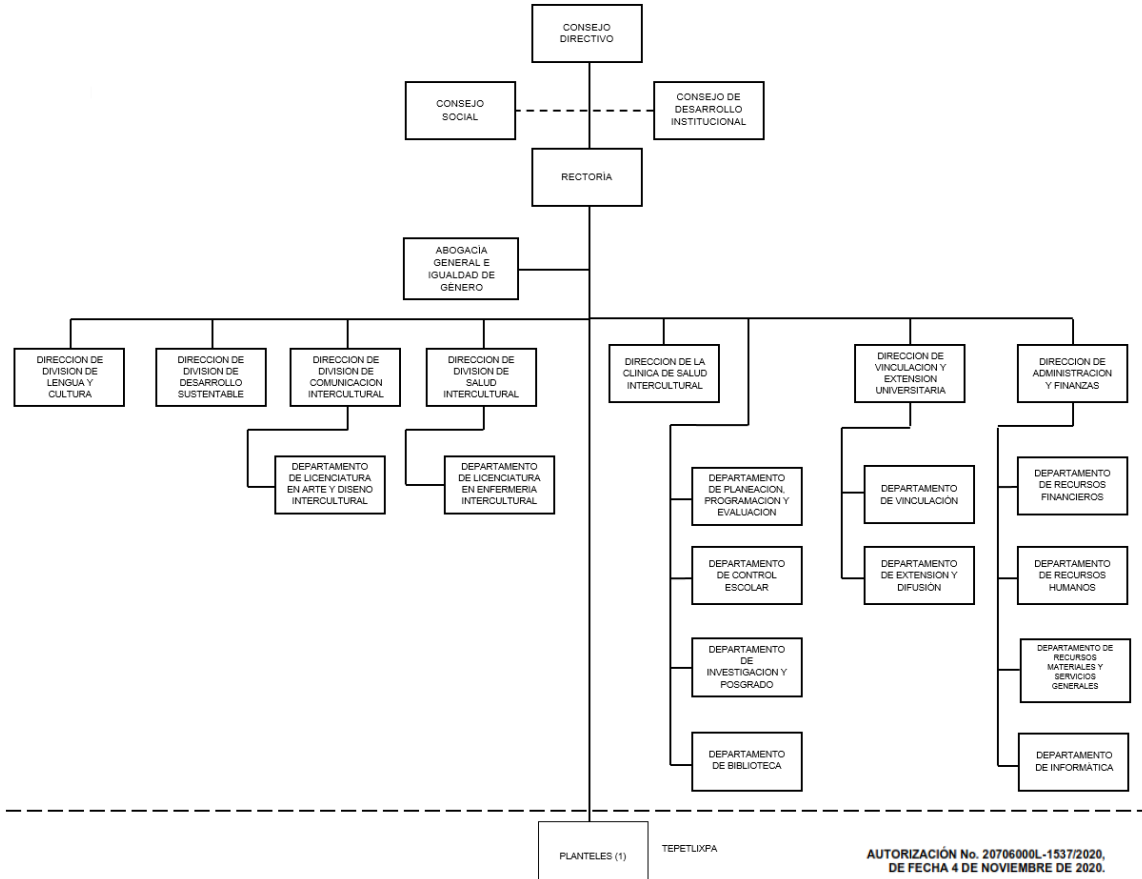

5. BASES DE PREPARACIÓN DE LOS ESTADOS FINANCIEROS

Los estados financieros fueron formulados conforme a los Postulados Básicos de Contabilidad Gubernamental y criterios contables establecidos en el Manual Único de Contabilidad Gubernamental para las Dependencias y Entidades Públicas del Gobierno y Municipios del Estado de México y sus Adecuaciones al Clasificador por Objeto del Gasto, en acuerdo con el Consejo Nacional de Armonización Contable (CONAC).

6. POLÍTICAS DE CONTABILIDAD SIGNIFICATIVAS

Los Estados Financieros muestran los hechos con incidencia económica-financiera que ha realizado un ente público durante un período determinado y son necesarios para mostrar los resultados del ejercicio presupuestal, así como la situación patrimonial de los mismos, todo ello con la estructura, oportunidad y periodicidad.

### **Efectos de la Inflación**

Tomando como referencia la NIF B-10 emitida por el Consejo Mexicano para la Investigación y Desarrollo de Normas de Información Financiera, A.C. y considerando que en los últimos años la inflación en la economía mexicana no ha rebasado el 10% anual, se ha decidido no aplicar el procedimiento de revaluación de los estados financieros.

## **Inversiones**

Se encuentran representados principalmente por depósitos bancarios e Inversiones en Fondo de inversión triple A con pago de intereses de acuerdo al valor de los títulos de BNERGOB NC Y BMERGOB NC1.

## **Almacén**

Corresponden a este rubro todos los bienes de consumo existentes para su distribución a las áreas operativas de las unidades administrativas de la Universidad, las existencias se controlarán en cuentas de orden y se valúan a costo promedio.

## **Marco Laboral**

El personal, goza de la seguridad social que constituye la ley de Seguridad Social para los Servidores Públicos del Estado de México y Municipios.

## **Provisiones**

Considerando que todo gasto debe estar previsto en el Presupuesto de Egresos autorizado para cada ejercicio fiscal, es improcedente la creación de cualquier tipo de provisión, como las provisiones para faltantes en inventarios y cuentas incobrables, entre otras.

## **7. POSICIÓN EN MONEDA EXTRANJERA Y PROTECCIÓN POR RIESGO CAMBIARIO**

No Aplica.

## **8. REPORTE ANALÍTICO DEL ACTIVO**

- a) Los bienes muebles se registran a su costo de adquisición, cuyo costo unitario sea igual o superior a 70 UMAS, como un aumento en el activo no circulante y son incluidos en el sistema de control patrimonial.

## U I E M

- b) La vida útil o porcentajes de depreciación se utilizan de acuerdo al Manual Único de Contabilidad Gubernamental para las Dependencias y Entidades Públicas del Gobierno y Municipios del Estado de México, se calculan sobre valores de inversión por el método de línea recta a partir del mes siguiente al que se adquieren.
- c) Durante el ejercicio 2021 no existieron cambios en los porcentajes de depreciación o valor residual de los activos.

### **9. FIDEICOMISOS, MANDATOS Y ANÁLOGOS**

No Aplica.

**10. REPORTE DE RECAUDACIÓN**

CONCEPTO	2021	
Participaciones, Aportaciones, Convenios Incentivos Derivados de la Colaboración Fiscal, Fondos Distintos de Aportaciones, Transferencias, Asignaciones, Subsidios y Subvenciones y Pensiones y Jubilaciones		125,716.2
Subsidio Estatal	56,460.2	
Subsidio Federal	53,979.4	
R.F.E. Apoyo al Regreso a Clases 2021	620.3	
Programa para el Desarrollo Profesional Docente, para el Tipo superior (PRODEP 2021)	14,656.3	
Otros ingresos y beneficios		2,170.9
<b>Total, ingresos</b>		<b>127,887.1</b>

**11. INFORMACIÓN SOBRE LA DEUDA Y EL REPORTE ANALÍTICO DE LA DEUDA**

No aplica.

**12. CALIFICACIONES OTORGADAS**

No aplica.

**13. PROCESO DE MEJORA**

Con base en las observaciones y acciones de mejora emitidas por las instancias de control y fiscalización, se evita su recurrencia y fomenta el manejo transparente de los recursos públicos.

**14. INFORMACIÓN POR SEGMENTOS**

No aplica.

**15. EVENTOS POSTERIORES AL CIERRE**



No aplica.

## **16. PARTES RELACIONADAS**

No Aplica.

## **17. RESPONSABILIDAD SOBRE LA PRESENTACIÓN RAZONABLE DE LOS ESTADOS FINANCIEROS**

**“Bajo protesta de decir verdad declaramos que los Estados Financieros y sus notas son razonablemente correctos y son responsabilidad del emisor”.**

El Despacho Liconsa Salgado y Asociados, S.C. dictaminó los Estados Financieros de la Universidad Intercultural del Estado de México, con cifras de diciembre de 2021, concluyendo que presentan razonablemente en todos los aspectos materiales, la situación financiera de la UIEM.

# INFORMACIÓN

# PRESUPUESTARIA

**U I E M**



## NOTA INGRESO PRESUPUESTAL

Con fundamento en la Fracción XXX del Artículo 61 de la Constitución Política del Estado Libre y Soberano de México que a la letra dice:

“Artículo 61.- Son facultades y obligaciones de la Legislatura:

...

XXX. Aprobar anualmente el Presupuesto de Egresos del Estado, previo examen, discusión y, en su caso, modificación del Proyecto enviado por el Ejecutivo Estatal, una vez aprobadas las contribuciones establecidas en la Ley de Ingresos del Estado, a más tardar el 15 de diciembre, o hasta el 31 del mismo mes, cuando inicie el periodo constitucional el Ejecutivo Federal. En el Presupuesto de Egresos se dispondrá de las medidas apropiadas para vigilar su correcta aplicación.

Si cumplidos los plazos a que se refiere el párrafo anterior no se hubieren aprobado los ordenamientos jurídico financieros referidos, seguirán en vigor hasta el 31 de enero del ejercicio fiscal inmediato siguiente los expedidos para el ejercicio fiscal inmediato anterior al de las iniciativas en discusión. En el caso de la Ley de Ingresos del Estado, sólo seguirán vigentes aquellos rubros que no se hayan visto afectados por la entrada en vigor de los ordenamientos legales correspondientes de carácter federal...”

Considerando que la Ley de Ingresos del Estado de México para el ejercicio fiscal del año 2021, fue autorizada mediante decreto número 233 de fecha 26 de enero y de acuerdo al Segundo Transitorio de la misma que a la letra dice:

### TRANSITORIOS

...

“SEGUNDO.- Esta Ley entrará en vigor al día siguiente de su publicación.”

...

La Ley de Ingresos del Estado de México para el ejercicio fiscal del año 2021 entró en vigor el 27 de Enero de 2021, y al amparo de la disposición Constitucional antes mencionada, se recibieron los ingresos necesarios para cubrir las erogaciones previstas en el Presupuesto de Egresos del año inmediato anterior por un monto de 4 millones 581.1 miles de pesos mismos que sirvieron para sufragar las erogaciones de gasto corriente realizadas en el mes de Enero de 2021.

## NOTA EGRESO PRESUPUESTAL

Con fundamento en la Fracción XXX del Artículo 61 de la Constitución Política del Estado Libre y Soberano de México que a la letra dice:

“Artículo 61.- Son facultades y obligaciones de la Legislatura:

...

XXX. Aprobar anualmente el Presupuesto de Egresos del Estado, previo examen, discusión y, en su caso, modificación del Proyecto enviado por el Ejecutivo Estatal, una vez aprobadas las contribuciones establecidas en la Ley de Ingresos del Estado, a más tardar el 15 de diciembre, o hasta el 31 del mismo mes, cuando inicie el periodo constitucional el Ejecutivo Federal. En el Presupuesto de Egresos se dispondrá de las medidas apropiadas para vigilar su correcta aplicación.

Si cumplidos los plazos a que se refiere el párrafo anterior no se hubieren aprobado los ordenamientos jurídico financieros referidos, seguirán en vigor hasta el 31 de enero del ejercicio fiscal inmediato siguiente los expedidos para el ejercicio fiscal inmediato anterior al de las iniciativas en discusión... En el caso del Presupuesto de Egresos, la extensión de su vigencia se entenderá referida únicamente a lo relativo al gasto corriente.”

Considerando que el Presupuesto de Egresos del Gobierno del Estado de México para el ejercicio fiscal del año 2021, fue autorizado mediante decreto número 236 de fecha 26 de enero y de acuerdo al Segundo Transitorio del mismo que a la letra dice:

### TRANSITORIOS

...

“SEGUNDO. El presente Decreto entrará en vigor al día siguiente de su publicación.”

...

El Presupuesto de Egresos del Gobierno del Estado de México para el ejercicio fiscal del año 2021 entró en vigor el 27 de Enero de 2021 y al amparo de la disposición Constitucional antes mencionada, se consideraron autorizadas las erogaciones de gasto corriente por un monto de 3 millones 799 mil pesos

en el capítulo 1000 y 782.1 miles de pesos en el capítulo 3000, para el periodo comprendido del 1 al 26 de enero de 2021.



U I E M

Universidad Intercultural del Estado de México Ingresos y Egresos Del 1 de Enero al 31 de Diciembre de 2021 (Miles de pesos)													
C O N C E P T O	AUTORIZADO	ASIGNADO	%	AMPLIACIÓN	REDUCCIÓN	AUTORIZADO FINAL	%	PRESUPUESTO EJERCIDO	%	VARIACIÓN INICIAL	%	VARIACIÓN MODIFICADO	%
<b>INGRESOS:</b>	118,708.8	123,289.9	100.0	55,468.6	4,697.4	174,061.1	100.0	144,527.5	100.0	21,237.6	17.2	-29,533.6	-17.0
<b>Superávit Ejercicio Anterior</b>		4,581.1	3.7			4,581.1	2.6	14,579.4	10.1	9,998.3	218.3	9,998.3	218.3
<b>Ordinarios</b>	118,708.8	118,708.8	96.3	19,068.5	4,697.4	133,079.9	76.5	127,887.1	88.5	9,178.3	7.7	-5,192.8	-3.9
<b>Estatales</b>	118,708.8	118,708.8	96.3	19,068.5	4,697.4	133,079.9	76.5	127,887.1	88.5	9,178.3	7.7	-5,192.8	-3.9
- Tributarios													
Impuestos sobre Erogaciones													
Impuestos sobre Tenencia													
Otros Impuestos y Accesorios													
- No Tributarios								1,042.2	.7	1,042.2		1,042.2	
Derechos													
Sector Central													
Organismos Auxiliares													
Aportaciones de Mejoras													
Productos								1,042.2	.7	1,042.2		1,042.2	
Aprovechamientos													
Ingresos Financieros													
Aportaciones y Cuotas de Seguridad Social													
Ingreso por Venta de Bienes y Servicios	5,811.1	5,811.1	4.7		4,697.4	1,113.7	.6	1,128.7	.8	-4,682.4	-80.6	15.0	1.3
Transferencias, Asignaciones, Subsidio y Otras Ayudas	112,897.7	112,897.7	91.6	19,068.5		131,966.2	75.8	125,716.2	87.0	12,818.5	11.4	-6,250.0	-4.7
<b>Federales</b>													
Participaciones Federales													
Fondos de Aportaciones Ramo 33													
Otros Apoyos Federales													
<b>Extraordinarios</b>				36,400.1		36,400.1	20.9	2,061.0	1.4	2,061.0		-34,339.1	-94.3
Generación de ADEFAS				36,400.1		36,400.1		2,061.0	4.2				
Financiamientos													
<b>EGRESOS:</b>	118,708.8	123,289.9	100.0	61,477.8	10,706.6	174,061.1	100.0	139,153.8	100.0	-15,863.9	-12.9	34,907.3	20.1
<b>Poderes Legislativo y Judicial</b>													
Poder Legislativo													
Poder Judicial													
<b>Gasto Total de Poder Ejecutivo</b>	118,708.8	123,289.9	100.0	61,477.8	10,706.6	174,061.1	100.0	139,153.8	100.0	-15,863.9	-12.9	34,907.3	20.1
<b>Gasto Programable:</b>	118,708.8	123,289.9	100.0	24,370.8	9,999.7	137,661.0	79.1	102,753.7	73.8	20,536.2	16.7	34,907.3	25.4
<b>Gasto Corriente</b>	110,893.3	115,474.4	93.7	13,529.1	8,442.9	120,560.6	69.3	92,050.6	66.2	23,423.8	20.3	28,510.0	23.6
Servicios Personales	56,810.1	60,609.1	49.2	5,217.7	2,237.3	63,589.5	36.5	56,731.6	40.8	3,877.5	6.4	6,857.9	10.8
Gasto Operativo	54,083.2	54,865.3	44.5	8,311.4	6,205.6	56,971.1	32.7	35,319.0	25.4	19,546.3	35.6	21,652.1	38.0
- Materiales y Suministros	21,486.4	21,486.4	17.4	3,855.5	2,979.7	22,362.2	12.8	15,376.1	11.0	6,110.3	28.4	6,986.1	31.2
- Servicios Generales	32,596.8	33,378.9	27.1	4,455.9	3,225.9	34,608.9	19.9	19,942.9	14.3	13,436.0	40.3	14,666.0	42.4
<b>Transferencias</b>	2,709.9	2,709.9	2.2			2,709.9	1.6	103.8	.1	2,606.1	96.2	2,606.1	96.2
- Organismos Autónomos													
- Subsidios y Apoyos	2,709.9	2,709.9	2.2			2,709.9	1.6	103.8	.1	2,606.1	96.2	2,606.1	96.2
<b>Inversión Pública</b>	5,105.6	5,105.6	4.1	10,841.7	1,556.8	14,390.5	8.3	10,599.3	7.6	-5,493.7	-107.6	3,791.2	26.3
- Bienes Muebles e Inmuebles													
- Obra Pública	5,105.6	5,105.6	4.1	10,841.7	1,556.8	14,390.5	8.3	10,599.3	7.6	-5,493.7	-107.6	3,791.2	26.3
- Inversión Financiera													
<b>Gasto no Programable</b>				37,107.0	706.9	36,400.1	20.9	36,400.1	26.2	-36,400.1			
<b>Transferencias a Municipios</b>													
- Participaciones													
- Aportaciones del Ramo 33													
- Convenios													
<b>Deuda Pública</b>				37,107.0	706.9	36,400.1	20.9	36,400.1	26.2	-36,400.1			
- Costo Financiero de la Deuda													
- Amortizaciones													
- Pago de ADEFAS				37,107.0	706.9	36,400.1	20.9	36,400.1	26.2	-36,400.1			
<b>Superávit(+)/ Déficit (-)</b>				-6,009.2	-6,009.2			5,373.7	3.9	-5,373.7		-5,373.7	
<b>% de los Ingresos</b>								3.7					

CUENTA PÚBLICA DEL GOBIERNO, ORGANISMOS AUXILIARES Y AUTÓNOMOS DEL ESTADO DE MÉXICO 2021

Universidad Intercultural del Estado de México Estado Analítico de Ingresos Del 1 de Enero al 31 de Diciembre de 2021 (Miles de pesos)						
Rubro de Ingresos	Ingreso					Diferencia (6= 5 - 1)
	Estimado	Ampliaciones y Reducciones	Modificado	Devengado	Recaudado	
	(1)	(2)	(3= 1 + 2)	(4)	(5)	
Impuestos			.0			.0
Cuotas y Aportaciones de Seguridad Social			.0			.0
Contribuciones de Mejoras			.0			.0
Derechos			.0			.0
Productos			.0	1,042.2	1,042.2	1,042.2
Aprovechamientos	4,581.1		4,581.1	15,708.1	15,708.1	11,127.0
Ingresos por Ventas de Bienes, Prestación de Servicios y Otros Ingresos	5,811.1	-4,697.4	1,113.7			-5,811.1
Participaciones, Aportaciones, Convenios, Incentivos Derivados de la Colaboración Fiscal y Fondos Distintos de Aportaciones			.0			.0
Transferencias, Asignaciones, Subsidios y Subvenciones, y Pensiones y Jubilaciones	112,897.7	19,068.5	131,966.2	125,716.2	125,716.2	12,818.5
Ingresos Derivados de Financiamientos		36,400.1	36,400.1	2,061.0	2,061.0	2,061.0
<b>Total</b>	<b>123,289.9</b>	<b>50,771.2</b>	<b>174,061.1</b>	<b>144,527.5</b>	<b>144,527.5</b>	<b>21,237.6</b>
				Ingresos excedentes <sup>1</sup>		

Estado Analítico de Ingresos Por Fuente de Financiamiento	Ingreso					Diferencia (6= 5 - 1)
	Estimado	Ampliaciones y Reducciones	Modificado	Devengado	Recaudado	
	(1)	(2)	(3= 1 + 2)	(4)	(5)	
<b>Ingresos del Poder Ejecutivo Federal o Estatal y de los Municipios</b>	<b>.0</b>	<b>.0</b>	<b>.0</b>	<b>.0</b>	<b>.0</b>	<b>.0</b>
Impuestos			.0			.0
Cuotas y Aportaciones de Seguridad Social			.0			.0
Contribuciones de Mejoras			.0			.0
Derechos			.0			.0
Productos			.0			.0
Aprovechamientos			.0			.0
Participaciones, Aportaciones, Convenios, Incentivos Derivados de la Colaboración Fiscal y Fondos Distintos de Aportaciones			.0			.0
Transferencias, Asignaciones, Subsidios y Subvenciones, y Pensiones y Jubilaciones			.0			.0
<b>Ingresos de los Entes Públicos de los Poderes Legislativo y Judicial, de los Órganos Autónomos y del Sector Paraestatal o Paramunicipal, así como de las Empresas Productivas del Estado</b>	<b>123,289.9</b>	<b>14,371.1</b>	<b>137,661.0</b>	<b>142,466.5</b>	<b>142,466.5</b>	<b>19,176.6</b>
Cuotas y Aportaciones de Seguridad Social			.0			.0
Productos			.0	1,042.2	1,042.2	1,042.2
Ingresos por Venta de Bienes, Prestación de Servicios y Otros Ingresos	10,392.2	-4,697.4	5,694.8	15,708.1	15,708.1	5,315.9
Transferencias, Asignaciones, Subsidios y Subvenciones, y Pensiones y Jubilaciones	112,897.7	19,068.5	131,966.2	125,716.2	125,716.2	12,818.5
<b>Ingresos Derivados de Financiamiento</b>	<b>.0</b>	<b>36,400.1</b>	<b>36,400.1</b>	<b>2,061.0</b>	<b>2,061.0</b>	<b>2,061.0</b>
Ingresos Derivados de Financiamientos		36,400.1	36,400.1	2,061.0	2,061.0	2,061.0
<b>Total</b>	<b>123,289.9</b>	<b>50,771.2</b>	<b>174,061.1</b>	<b>144,527.5</b>	<b>144,527.5</b>	<b>21,237.6</b>
				Ingresos excedentes <sup>1</sup>		

U I E M

Universidad Intercultural del Estado de México								
INGRESOS								
(Miles de Pesos)								
INGRESOS	AUTORIZADO	ASIGNADO	P R E S U P U E S T O 2 0 2 1		TOTAL AUTORIZADO	RECAUDADO	V A R I A C I Ó N	
			ASIGNACIONES Y/O AMPLIACIONES	REDUCCIONES Y/O DISMINUCIONES			IMPORTE	%
<b>INGRESOS DE GESTIÓN</b>	<b>5,811.1</b>	<b>5,811.1</b>		<b>4,697.4</b>	<b>1,113.7</b>		<b>1,113.7</b>	<b>100.0</b>
Ingresos por Venta de Bienes y Servicios	5,811.1	5,811.1		4,697.4	1,113.7		1,113.7	100.0
<b>PARTICIPACIONES, APORTACIONES, TRANSFERENCIAS, ASIGNACIONES, SUBSIDIOS Y OTRAS AYUDAS</b>	<b>112,897.7</b>	<b>112,897.7</b>	<b>19,068.5</b>		<b>131,966.2</b>	<b>125,716.2</b>	<b>6,250.0</b>	<b>4.7</b>
Subsidio	112,897.7	112,897.7	19,068.5		131,966.2	125,716.2	6,250.0	4.7
<b>OTROS INGRESOS Y BENEFICIOS</b>		<b>4,581.1</b>	<b>36,400.1</b>		<b>40,981.2</b>	<b>18,811.3</b>	<b>22,169.9</b>	<b>54.1</b>
Productos Financieros						1,042.2	-1,042.2	
Pasivos que se Generen como Resultado de Erogaciones que se Devengan en el Ejercicio Fiscal pero que queden Pendientes de Liquidar al Cierre del Mismo			36,400.1		36,400.1	2,061.0	34,339.1	94.3
Ingresos Diversos						1,128.7	-1,128.7	
Aplicación de Remanentes		4,581.1			4,581.1	14,579.4		
<b>T O T A L</b>	<b>118,708.8</b>	<b>123,289.9</b>	<b>55,468.6</b>	<b>4,697.4</b>	<b>174,061.1</b>	<b>144,527.5</b>	<b>29,533.6</b>	<b>17.0</b>
	=====	=====	=====	=====	=====	=====	=====	=====

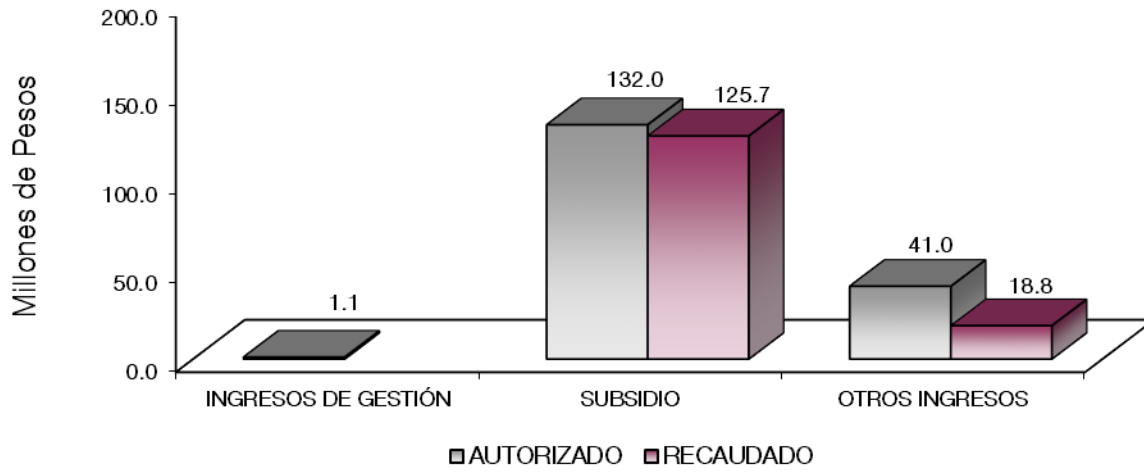

## NOTAS AL PRESUPUESTO DE INGRESOS

### INGRESOS

Se previó recaudar ingresos por 123 millones 289.9 miles de pesos, posteriormente se dieron ampliaciones durante el ejercicio por 50 millones 771.2 miles de pesos, obteniendo un total autorizado de 174 millones 61.1 miles de pesos. El importe recaudado fue por 144 millones 527.5 miles de pesos, por lo que se obtuvo una variación de 29 millones 533.6 miles pesos, lo cual representó 17 por ciento respecto al monto autorizado.

La variación se dio principalmente a otros ingresos y beneficios varios.

### INGRESOS DE GESTIÓN

Ingresos por Venta de Bienes y Servicios.

Se previó recaudar ingresos por servicios por 5 millones 811.1 miles de pesos, posteriormente se aplicaron al rubro de participaciones, aportaciones, transferencias, asignaciones, subsidios y otras ayudas.

### PARTICIPACIONES, APORTACIONES, TRANSFERENCIAS, ASIGNACIONES SUBSIDIOS Y OTRAS AYUDAS

Se tuvo previsto recaudar 112 millones 897.7 miles de pesos, posteriormente se otorgaron ampliaciones por 19 millones 68.5 miles de pesos, obteniendo un total autorizado por 131 millones 966.2 miles de pesos, logrando recaudar 125 millones 716.2 miles de pesos por lo que se tuvo una variación de menos de 6 millones 250 mil pesos, que representó el 4.7 por ciento de lo programado.

### OTROS INGRESOS Y BENEFICIOS

Se tuvo un recaudado por 18 millones 811.3.9 miles de pesos, 1 millón 42.2 miles de pesos correspondiente a productos financieros, Pasivos que se generan como Resultado de Erogaciones que se

Devengan en el Ejercicio Fiscal pero que se quedan Pendientes de Liquidar al cierre del mismo, por 2 millones 61 mil pesos y otros ingresos por 15 millones 708.1 miles de pesos.

UIEM

Universidad Intercultural del Estado de México  
Estado Analítico del Ejercicio del Presupuesto de Egresos  
Clasificación por Objeto del Gasto (Capítulo y Concepto)  
Del 1 de Enero al 31 de Diciembre de 2021  
(Miles de Pesos)

Concepto	Egresos					Subejercicio 6 = ( 3 - 4 )
	Aprobado 1	Ampliaciones/ (Reducciones) 2	Modificado 3 = ( 1 + 2 )	Devengado 4	Pagado 5	
<b>Servicios Personales</b>	<b>60,609.1</b>	<b>2,980.4</b>	<b>63,589.5</b>	<b>56,731.6</b>	<b>56,731.6</b>	<b>6,857.9</b>
Remuneraciones al Personal de Carácter Permanente	36,390.8	519.6	36,910.4	32,576.7	32,576.7	4,333.7
Remuneraciones al Personal de Carácter Transitorio	.0	.0	.0	.0	.0	.0
Remuneraciones Adicionales y Especiales	11,765.6	1,833.0	13,598.6	12,848.3	12,848.3	750.3
Seguridad Social	8,641.0	448.2	9,089.2	7,849.3	7,849.3	1,239.9
Otras Prestaciones Sociales y Económicas	3,436.7	322.6	3,759.3	3,383.1	3,383.1	376.2
Previsiones			.0			.0
Pago de Estímulos a Servidores Públicos	375.0	-143.0	232.0	74.2	74.2	157.8
<b>Materiales y Suministros</b>	<b>21,486.4</b>	<b>875.8</b>	<b>22,362.2</b>	<b>15,376.1</b>	<b>15,140.5</b>	<b>6,986.1</b>
Materiales de Administración, Emisión de Documentos y Artículos Oficiales	4,951.5	537.6	5,489.1	4,193.1	4,193.0	1,296.0
Alimentos y Utensilios	154.3	271.0	425.3	258.4	258.4	166.9
Materias Primas y Materiales de Producción y Comercialización	696.0	-250.1	445.9	355.0	355.0	90.9
Materiales y Artículos de Construcción y de Reparación	6,918.0	-439.2	6,478.8	4,622.1	4,622.1	1,856.7
Productos Químicos, Farmacéuticos y de Laboratorio	1,572.6	155.8	1,728.4	1,197.0	961.5	531.4
Combustibles, Lubrificantes y Aditivos	1,011.1	-5.1	1,006.0	707.8	707.8	298.2
Vestuario, Blancos, Prendas de Protección y Artículos Deportivos	1,787.0	1,048.3	2,835.3	2,496.2	2,496.2	339.1
Materiales y Suministros Para Seguridad	50.0	-47.0	3.0	3.0	3.0	.0
Herramientas, Refacciones y Accesorios Menores	4,345.9	-395.5	3,950.4	1,543.5	1,543.5	2,406.9
<b>Servicios Generales</b>	<b>33,378.9</b>	<b>1,230.0</b>	<b>34,608.9</b>	<b>19,942.9</b>	<b>18,607.2</b>	<b>14,666.0</b>
Servicios Básicos	2,835.9	110.7	2,946.6	1,573.1	1,476.8	1,373.5
Servicios de Arrendamiento	1,666.5	57.9	1,724.4	813.0	633.0	911.4
Servicios Profesionales, Científicos, Técnicos y Otros Servicios	6,439.3	3,477.3	9,916.6	8,042.2	6,992.2	1,874.4
Servicios Financieros, Bancarios y Comerciales	1,252.0	-104.8	1,147.2	772.4	772.4	374.8
Servicios de Instalación, Reparación, Mantenimiento y Conservación	7,819.9	-170.9	7,649.0	5,845.1	5,845.1	1,803.9
Servicios de Comunicación Social y Publicidad	1,957.2	-473.1	1,484.1	121.8	121.8	1,362.3
Servicios de Traslado y Viáticos	1,726.2	-25.0	1,701.2	188.6	188.6	1,512.6
Servicios Oficiales	1,672.1	-62.7	1,609.4	35.1	35.1	1,574.3
Otros Servicios Generales	8,009.8	-1,579.4	6,430.4	2,551.6	2,542.2	3,878.8
<b>Transferencias, Asignaciones, Subsidios y Otras Ayudas</b>	<b>2,709.9</b>	<b>.0</b>	<b>2,709.9</b>	<b>103.8</b>	<b>103.8</b>	<b>2,606.1</b>
Transferencias Internas y Asignaciones al Sector Público			.0			.0
Transferencias al Resto del Sector Público			.0			.0
Subsidios y Subvenciones			.0			.0
Ayudas Sociales	2,709.9	.0	2,709.9	103.8	103.8	2,606.1
Pensiones y Jubilaciones			.0			.0
Transferencias a Fideicomisos, Mandatos y Otros Análogos			.0			.0
Transferencias a la Seguridad Social			.0			.0
Donativos			.0			.0
Transferencias al Exterior			.0			.0
<b>Bienes Muebles, Inmuebles e Intangibles</b>	<b>5,105.6</b>	<b>9,284.9</b>	<b>14,390.5</b>	<b>10,599.3</b>	<b>10,244.4</b>	<b>3,791.2</b>
Mobiliario y Equipo de Administración	5,105.6	2,795.6	7,901.2	6,424.4	6,414.3	1,476.8
Mobiliario y Equipo Educativo y Recreativo		4,849.2	4,849.2	2,534.8	2,534.8	2,314.4
Equipo e Instrumental Médico y de Laboratorio		586.4	586.4	586.4	241.6	.0
Vehículos y Equipo de Transporte		.0	.0	.0	.0	.0
Equipo de Defensa y Seguridad		.0	.0	.0	.0	.0
Maquinaria, Otros Equipos y Herramientas	.0	767.8	767.8	767.8	767.8	.0
Activos Biológicos		.0	.0	.0	.0	.0
Bienes Inmuebles		.0	.0	.0	.0	.0
Activos Intangibles		285.9	285.9	285.9	285.9	.0
<b>Inversión Pública</b>	<b>.0</b>	<b>.0</b>	<b>.0</b>	<b>.0</b>	<b>.0</b>	<b>.0</b>
Obra Pública en Bienes de Dominio Público			.0			.0
Obra Pública en Bienes Propios			.0			.0
Proyectos Productivos y Acciones de Fomento			.0			.0
<b>Inversiones Financieras y Otras Provisiones</b>	<b>.0</b>	<b>.0</b>	<b>.0</b>	<b>.0</b>	<b>.0</b>	<b>.0</b>
Inversiones Para el Fomento de Actividades Productivas			.0			.0
Acciones y Participaciones de Capital			.0			.0
Compra de Títulos y Valores			.0			.0
Concesión de Préstamos			.0			.0
Inversiones en Fideicomisos, Mandatos y Otros Análogos			.0			.0
Otras Inversiones Financieras			.0			.0
Provisiones para Contingencias y Otras Erogaciones Especiales			.0			.0
<b>Participaciones y Aportaciones</b>	<b>.0</b>	<b>.0</b>	<b>.0</b>	<b>.0</b>	<b>.0</b>	<b>.0</b>
Participaciones			.0			.0
Aportaciones			.0			.0
Convenios			.0			.0
<b>Deuda Pública</b>	<b>.0</b>	<b>36,400.1</b>	<b>36,400.1</b>	<b>36,400.1</b>	<b>36,400.1</b>	<b>.0</b>
Amortización de la Deuda Pública			.0			.0
Intereses de la Deuda Pública			.0			.0
Comisiones de la Deuda Pública			.0			.0
Gastos de la Deuda Pública			.0			.0
Costo por Coberturas			.0			.0
Apoyos Financieros			.0			.0
Adeudos de Ejercicios Fiscales Anteriores		36,400.1	36,400.1	36,400.1	36,400.1	.0
<b>Total del Gasto</b>	<b>123,289.9</b>	<b>50,771.2</b>	<b>174,061.1</b>	<b>139,153.8</b>	<b>137,227.6</b>	<b>34,907.3</b>

CUENTA PÚBLICA DEL GOBIERNO, ORGANISMOS AUXILIARES Y AUTÓNOMOS DEL ESTADO DE MÉXICO 2021

**Universidad Intercultural del Estado de México**  
**Estado Analítico del Ejercicio del Presupuesto de Egresos**  
**Clasificación Económica (por Tipo de Gasto)**  
**Del 1 de Enero al 31 de Diciembre de 2021**  
**(Miles de Pesos)**

Concepto	Egresos					Subejercicio 6 = ( 3 - 4 )
	Aprobado	Ampliaciones/ (Reducciones)	Modificado	Devengado	Pagado	
	1	2	3 = ( 1 + 2 )	4	5	
Gasto Corriente	118,184.3	5,086.2	123,270.5	92,154.4	90,583.1	31,116.1
Gasto de Capital	5,105.6	9,284.9	14,390.5	10,599.3	10,244.4	3,791.2
Amortización de la Deuda y Disminución de Pasivos		36,400.1	36,400.1	36,400.1	36,400.1	-
Pensiones y Jubilaciones			-			-
Participaciones			-			-
<b>Total del Gasto</b>	<b>123,289.9</b>	<b>50,771.2</b>	<b>174,061.1</b>	<b>139,153.8</b>	<b>137,227.6</b>	<b>34,907.3</b>

**Universidad Intercultural del Estado de México**  
**Estado Analítico del Ejercicio del Presupuesto de Egresos**  
**Clasificación Administrativa**  
**Del 1 de Enero al 31 de Diciembre de 2021**  
**(Miles de Pesos)**

Concepto	Egresos					Subejercicio 6 = ( 3 - 4 )
	Aprobado	Ampliaciones/ (Reducciones)	Modificado	Devengado	Pagado	
	1	2	3 = ( 1 + 2 )	4	5	
Entidades Paraestatales y Fideicomisos No Empresariales y No Financieros	123,289.9	50,771.2	174,061.1	139,153.8	137,227.6	34,907.3
Instituciones Públicas de Seguridad Social			-			-
Entidades Paraestatales Empresariales No Financieras con Participación Estatal Mayoritaria			-			-
Fideicomisos Empresariales No Financieros con Participación Estatal Mayoritaria			-			-
Entidades Paraestatales Empresariales Financieras Monetarias con Participación Estatal Mayoritaria			-			-
Entidades Paraestatales Empresariales Financieras No Monetarias con Participación Estatal Mayoritaria			-			-
Fideicomisos Financieros Públicos con Participación Estatal Mayoritaria			-			-
<b>Total del Gasto</b>	<b>123,289.9</b>	<b>50,771.2</b>	<b>174,061.1</b>	<b>139,153.8</b>	<b>137,227.6</b>	<b>34,907.3</b>



**Universidad Intercultural del Estado de México**  
**Estado Analítico del Ejercicio del Presupuesto de Egresos**  
**Clasificación Administrativa**  
**Del 1 de Enero al 31 de Diciembre de 2021**  
**(Miles de Pesos)**

Concepto	Egresos					Subejercicio
	Aprobado	Ampliaciones/ (Reducciones)	Modificado	Devengado	Pagado	
	1	2	3 = (1 + 2)	4	5	
210C260000 Universidad Intercultural del Estado de México	123,289.9	50,771.2	174,061.1	139,153.8	137,227.6	34,907.3
<b>Total del Gasto</b>	<b>123,289.9</b>	<b>50,771.2</b>	<b>174,061.1</b>	<b>139,153.8</b>	<b>137,227.6</b>	<b>34,907.3</b>

**Universidad Intercultural del Estado de México**  
**Estado Analítico del Ejercicio del Presupuesto de Egresos**  
**Clasificación Administrativa**  
**Del 1 de Enero al 31 de Diciembre de 2021**  
**(Miles de pesos)**

Concepto	Egresos					Subejercicio
	Aprobado	Ampliaciones/ (Reducciones)	Modificado	Devengado	Pagado	
	1	2	3 = (1 + 2)	4	5	
Poder Ejecutivo	123,289.9	50,771.2	174,061.1	139,153.8	137,227.6	34,907.3
Poder Legislativo			-			-
Poder Judicial			-			-
Órganos Autónomos			-			-
<b>Total del Gasto</b>	<b>123,289.9</b>	<b>50,771.2</b>	<b>174,061.1</b>	<b>139,153.8</b>	<b>137,227.6</b>	<b>34,907.3</b>



U I E M

Universidad Intercultural del Estado de México  
Estado Analítico del Ejercicio del Presupuesto de Egresos  
Clasificación Funcional (Finalidad y Función)  
Del 1 de Enero al 31 de Diciembre de 2021  
(Miles de Pesos)

Concepto	Egresos					Subejercicio 6 = ( 3 - 4 )
	Aprobado	Ampliaciones/ (Reducciones)	Modificado	Devengado	Pagado	
	1	2	3 = ( 1 + 2 )	4	5	
<b>Gobierno</b>	-	-	-	-	-	-
Legislación						
Justicia						
Coordinación de la Política de Gobierno						
Relaciones Exteriores						
Asuntos Financieros y Hacendarios						
Seguridad Nacional						
Asuntos de Orden Público y de Seguridad Interior						
Otros Servicios Generales						
<b>Desarrollo Social</b>	123,289.9	14,371.1	137,661.0	102,753.7	100,827.5	34,907.3
Protección Ambiental						
Vivienda y Servicios a la Comunidad						
Salud						
Recreación, Cultura y Otras Manifestaciones Sociales						
Educación	123,289.9	14,371.1	137,661.0	102,753.7	100,827.5	34,907.3
Protección Social						
Otros Asuntos Sociales						
<b>Desarrollo Económico</b>	-	-	-	-	-	-
Asuntos Económicos, Comerciales y Laborales en General						
Agropecuaria, Silvicultura, Pesca y Caza						
Combustibles y Energía						
Minería, Manufacturas y Construcción						
Transporte						
Comunicaciones						
Turismo						
Ciencia, Tecnología e Innovación						
Otras Industrias y Otros Asuntos Económicos						
<b>Otras no Clasificadas en Funciones Anteriores</b>	-	36,400.1	36,400.1	36,400.1	36,400.1	-
Transacciones de la Deuda Pública / Costo Financiero de la Deuda						
Transferencias, Participaciones y Aportaciones entre Diferentes Niveles y Órdenes de Gobierno						
Saneamiento del Sistema Financiero						
Adeudos de Ejercicios Fiscales Anteriores		36,400.1	36,400.1	36,400.1	36,400.1	
<b>Total del Gasto</b>	<b>123,289.9</b>	<b>50,771.2</b>	<b>174,061.1</b>	<b>139,153.8</b>	<b>137,227.6</b>	<b>34,907.3</b>

**Universidad Intercultural del Estado de México**  
**Endeudamiento Neto**  
**Del 1 de Enero al 31 de Diciembre de 2021**  
**(Miles de Pesos)**

Identificación de Crédito o Instrumento	Contratación/Colocación	Amortización	Endeudamiento Neto
	A	B	C = A - B
<b>Créditos Bancarios</b>			
			-
			-
			-
			-
			-
			-
<b>Total Créditos Bancarios</b>	-	-	-
<b>Otros Instrumentos de Deuda</b>			
			-
			-
			-
			-
			-
<b>Total Otros Instrumentos de Deuda</b>	-	-	-
<b>TOTAL</b>	-	-	-

NO Aplica

**Universidad Intercultural del Estado de México**  
**Intereses de la Deuda**  
**Del 1 de Enero al 31 de Diciembre de 2021**  
**(Miles de Pesos)**

Identificación de Crédito o Instrumento	Devengado	Pagado
<b>Créditos Bancarios</b>		
<b>Total de Intereses de Créditos Bancarios</b>	-	-
<b>Otros Instrumentos de Deuda</b>		
<b>Total de Intereses de Otros Instrumentos de Deuda</b>	-	-
<b>TOTAL</b>	-	-

NO Aplica

**Universidad Intercultural del Estado de México**  
**EGRESOS POR CAPÍTULO**  
**(Miles de Pesos)**

EGRESOS	AUTORIZADO	ASIGNADO	PRESUPUESTO 2021		TOTAL AUTORIZADO	EJERCIDO	VARIACIÓN	
			ASIGNACIONES Y/O AMPLIACIONES	REDUCCIONES Y/O DISMINUCIONES			IMPORTE	%
Servicios Personales	56,810.1	60,609.1	5,217.7	2,237.3	63,589.5	56,731.6	6,857.9	10.8
Materiales y Suministros	21,486.4	21,486.4	3,855.5	2,979.7	22,362.2	15,376.1	6,986.1	31.2
Servicios Generales	32,596.8	33,378.9	4,455.9	3,225.9	34,608.9	19,942.9	14,666.0	42.4
Transferencias, Asignaciones, Subsidios y Otras Ayudas	2,709.9	2,709.9			2,709.9	103.8	2,606.1	96.2
Bienes Muebles, Inmuebles e Intangibles	5,105.6	5,105.6	10,841.7	1,556.8	14,390.5	10,599.3	3,791.2	26.3
Deuda Pública			37,107.0	706.9	36,400.1	36,400.1		
<b>T O T A L+</b>	----- 118,708.8 =====	----- 123,289.9 =====	----- 61,477.8 =====	----- 10,706.6 =====	----- 174,061.1 =====	----- 139,153.8 =====	----- 34,907.3 =====	----- 20.1 -----

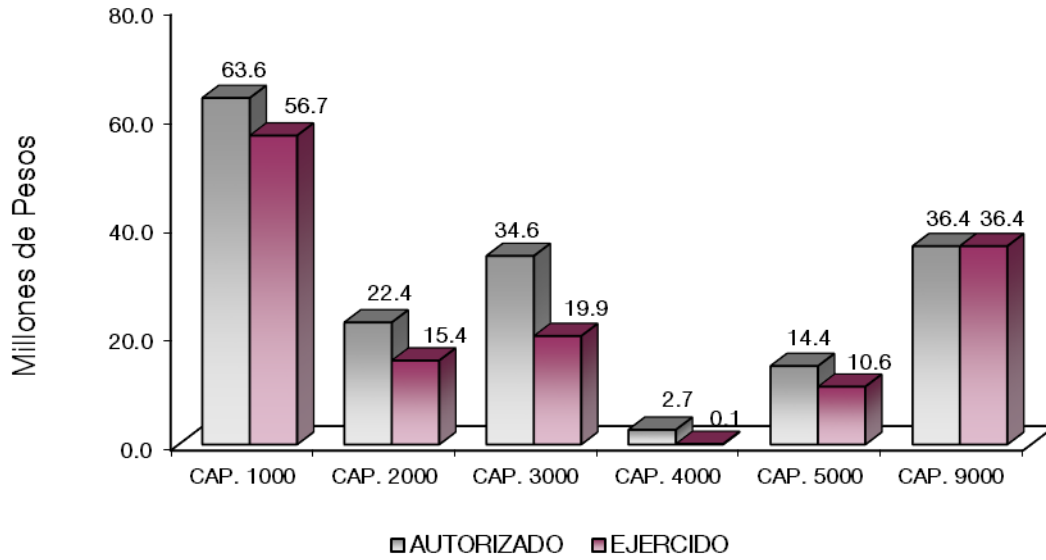

## NOTAS AL PRESUPUESTO DE EGRESOS

### EGRESOS

Se tuvo un presupuesto asignado por 123 millones 289.9 miles de pesos, posteriormente se autorizaron ampliaciones y trasposos netos de más, por 50 millones 771.2 miles de pesos, con lo que se determinó un presupuesto modificado de 174 millones 61.1 miles de pesos, de los cuales se ejercieron 139 millones 153.8 miles de pesos, obteniendo una variación de 34 millones 907.3 miles de pesos, equivalente al 20.1 por ciento respecto al monto autorizado.

### SERVICIOS PERSONALES

El presupuesto asignado en este capítulo fue de 60 millones 609.1 miles de pesos, posteriormente se autorizaron ampliaciones y trasposos netos de más por 2 millones 980.4 miles de pesos, obteniendo un presupuesto modificado de 63 millones 589.5 miles de pesos, de los cuales se ejercieron 56 millones 731.6 miles de pesos, obteniendo un subejercicio de 6 millones 857.9 miles de pesos, lo que representó el 10.8 por ciento respecto al monto autorizado.

### MATERIALES Y SUMINISTROS

Se tuvo un autorizado inicial de 21 millones 486.4 miles de pesos, posteriormente se autorizaron ampliaciones y trasposos netos de más, por 875.8 miles de pesos, obteniendo un modificado de 22 millones 362.2 miles de pesos de los cuales se ejercieron 15 millones 376.1 miles de pesos, obteniendo un subejercicio de 6 millones 986.1 miles de pesos, equivalente al 31.2 por ciento respecto al monto autorizado.

### SERVICIOS GENERALES

El presupuesto asignando de este capítulo fue de 33 millones 378.9 miles de pesos, posteriormente se autorizaron ampliaciones y trasposos netos de más, por 1 millón 230 mil pesos, obteniendo un modificado de 34 millones 608.9 miles de pesos de los cuales se ejercieron 19 millones 942.9 miles de pesos, obteniendo un subejercicio de 14 millones 666 mil pesos, equivalente al 42.4 por ciento respecto al monto autorizado.

### TRANSFERENCIAS, ASIGNACIONES, SUBSIDIOS Y OTRAS AYUDAS

Se aprobó un presupuesto de 2 millones 709.9 miles de pesos, ejerciéndose 103.8 miles de pesos, obteniendo un subejercido de 2 millones 606.1 miles de pesos, lo que representó el 96.2 por ciento respecto al monto autorizado.

### **BIENES MUEBLES, INMUEBLES E INTANGIBLES**

Inicialmente se autorizó un presupuesto de 5 millones 105.6 miles de pesos, posteriormente se autorizaron ampliaciones y traspasos netos de más, por 9 millones 284.9 miles de pesos, obteniendo un modificado de 14 millones 390.5 miles de pesos de los cuales se ejercieron 10 millones 599.3 miles de pesos, obteniendo un subejercido de 3 millones 791.2 miles de pesos, lo que representó el 26.3 por ciento respecto al monto autorizado.

### **DEUDA PÚBLICA**

Se autorizó una ampliación para el pago de pasivos derivados de erogaciones devengadas y pendientes de ejercicios anteriores por 36 millones 400.1 miles de pesos los cuáles se ejercieron en su totalidad.



U I E M

INFORMACIÓN PRESUPUESTAL

Universidad Intercultural del Estado de México

EGRESOS POR OBJETO DEL GASTO

(Miles de Pesos)

CAPÍTULO Y OBJETO DEL GASTO	P R E S U P U E S T O 2 0 2 1					EJERCIDO	VARIACIÓN
	AUTORIZADO	ASIGNADO	ASIGNACIONES Y/O AMPLIACIONES	REDUCCIONES Y/O DISMINUCIONES	TOTAL AUTORIZADO		
<b>SERVICIOS PERSONALES</b>	<b>56,810.1</b>	<b>60,609.1</b>	<b>5,217.7</b>	<b>2,237.3</b>	<b>63,589.5</b>	<b>56,731.6</b>	<b>6,857.9</b>
Sueldo Base	28,417.1	30,621.5	783.2	1,308.7	30,096.0	26,479.3	3,616.7
Hora Clase	5,274.1	5,769.3	1,387.8	342.7	6,814.4	6,097.4	717.0
Prima por Años de Servicio	237.8	256.8	23.3		280.1	261.0	19.1
Prima Vacacional	1,917.4	1,917.4	557.5	194.3	2,280.6	2,102.2	178.4
Aguinaldo	5,332.1	5,332.1	371.2	217.7	5,485.6	5,201.3	284.3
Vacaciones no Disfrutadas por Finiquito			63.3		63.3	63.3	
Gratificación	2,152.5	2,205.0	1,152.9		3,357.9	3,267.1	90.8
Gratificación por convenio	624.3	676.9	59.7		736.6	674.8	61.8
Estudios Superiores	1,274.2	1,377.4	21.9	4.8	1,394.5	1,278.6	115.9
Aportaciones de Servicio de Salud	3,447.8	3,744.4	162.4		3,906.8	3,610.2	296.6
Aportaciones al Sistema Solidario de Reparto	2,511.6	2,731.7	167.2		2,898.9	2,678.8	220.1
Aportaciones del Sistema de Capitalización individual	1,125.7	1,177.7			1,177.7	633.7	544.0
Aportaciones para Financiar los Gastos Generales de Administración del ISSEMyM	356.4	382.4			382.4	315.9	66.5
Aportaciones por Riesgo de Trabajo	435.4	478.4	88.5		566.9	523.8	43.1
Seguros y Fianzas	126.4	126.4	30.1		156.5	86.9	69.6
Cuotas para Fondo de Retiro	11.6	12.2			12.2	6.9	5.3
Seguro de Separación Individualizado	871.0	935.6			935.6	733.9	201.7
Liquidaciones por Indemnizaciones, por Sueldos y Salarios Caidos			139.7		139.7	139.7	
Días Cívicos y Económicos	230.1	230.1	1.4		231.5	231.5	
Día del Maestro y del Servidor Público	70.0	70.0	15.8		85.8	85.8	
Estudios de Postgrado	4.1	4.1		4.1			
Despensa	2,015.5	2,184.7	169.8		2,354.5	2,185.3	169.2
Reconocimiento a Servidores Públicos			22.0		22.0	22.0	
Estímulos por Puntualidad y Asistencia	375.0	375.0		165.0	210.0	52.2	157.8
<b>MATERIALES Y SUMINISTROS</b>	<b>21,486.4</b>	<b>21,486.4</b>	<b>3,855.5</b>	<b>2,979.7</b>	<b>22,362.2</b>	<b>15,376.1</b>	<b>6,986.1</b>
Materiales y Útiles de Oficina	1,520.5	1,520.5	92.2		1,612.7	1,612.5	.2
Enseres de Oficina	299.8	299.8			299.8	292.7	7.1
Materiales y Útiles de Imprenta y Reproducción	865.0	865.0	22.0		887.0	872.0	15.0
Materiales de Foto, Cine y Grabación			26.7		26.7	13.4	13.3
Materiales Estadístico y Geográfico	960.0	960.0	401.8	5.1	1,356.7	1,027.4	329.3
Materiales y Útiles para el Procesamiento en Equipos y Bienes Informáticos	911.2	911.2			911.2	339.3	571.9
Materiales de Información	395.0	395.0			395.0	35.8	359.2
Materiales y Enseres de Limpieza	105.0	105.0			105.0	78.1	26.9
Materiales Didácticos	49.3	49.3	271.0		320.3	180.3	140.0
Materiales para Identificación y Registro	20.0	20.0			20.0		20.0
Productos Alimenticios para Personas	600.0	600.0	73.4	334.8	338.6	310.8	27.8
Utensilios para el Servicio de Alimentación	76.0	76.0		32.9	43.1		43.1
Materias Primas y Materiales de Producción			44.2		44.2	44.2	
Productos de Cuero, Piel, Plástico y Hule Adquiridos como Materia Prima	492.0	492.0	34.0	276.8	249.2	249.2	
Materiales Eléctricos y Electrónicos	720.0	720.0	.2		720.2	236.3	483.9
Materiales Complementarios	360.0	360.0		58.9	301.1	34.9	266.2
Materiales de Señalización	282.0	282.0	25.0		307.0	61.7	245.3
Árboles y Plantas de Ornato	720.0	720.0	23.4	398.1	345.3	320.4	24.9
Materiales de Construcción	712.0	712.0	445.0		1,157.0	1,087.9	69.1
Estructuras y Manufacturas para Todo Tipo de Construcción	800.0	800.0	3.1	400.0	403.1	75.6	327.5
Sustancias Químicas	240.0	240.0			240.0	239.8	.2
Medicinas y Productos Farmacéuticos	488.0	488.0	13.1		501.1	217.1	284.0
Materiales, Accesorios y Suministros Médicos	664.0	664.0		56.0	608.0	477.3	130.7
Materiales de Construcción	1,440.0	1,440.0	33.8		1,473.8	1,473.1	.7
Estructuras y Manufacturas para Todo Tipo de Construcción			173.0		173.0	148.8	24.2
Sustancias Químicas	250.0	250.0		94.6	155.4	37.3	118.1
Plaguicidas Abonos y Fertilizantes	74.7	74.7		.5	74.2	74.2	
Medicinas y Productos Farmacéuticos	340.0	340.0		34.3	305.7	240.7	65.0
Materiales Accesorios y Suministros Médicos	500.0	500.0	196.0	.2	695.8	557.4	138.4
Materiales Accesorios y Suministros de Laboratorio	347.9	347.9	.8	169.1	179.6	20.1	159.5
Fibras Sintéticas, Hules, Plásticos y Derivados	60.0	60.0	257.0		317.0	266.6	50.4
Otros Productos Químicos			.7		.7	.7	
Combustibles, Lubricantes y Aditivos	1,011.1	1,011.1		6.4	1,004.7	706.5	298.2
Carbón y sus Derivados			1.3		1.3	1.3	
Vestuario y Uniformes	602.0	602.0		30.0	572.0	356.4	215.6
Prendas de Seguridad y Protección Personal	25.0	25.0	528.9	7.8	546.1	546.1	
Artículos Deportivos	700.0	700.0	882.8		1,582.8	1,582.8	
Productos Textiles	10.0	10.0	2.6	1.7	10.9	10.9	
Blancos y Otros Productos Textiles	450.0	450.0		326.5	123.5		123.5
Prendas de Protección	50.0	50.0	3.0	50.0	3.0	3.0	
Refacciones, Accesorios y Herramientas	72.0	72.0	56.2	25.4	102.8	102.8	

CUENTA PÚBLICA DEL GOBIERNO, ORGANISMOS AUXILIARES Y AUTÓNOMOS DEL ESTADO DE MÉXICO 2021

CAPÍTULO Y OBJETO DEL GASTO	PRESUPUESTO 2021						VARIACIÓN
	AUTORIZADO	ASIGNADO	ASIGNACIONES Y/O AMPLIACIONES	REDUCCIONES Y/O DISMINUCIONES	TOTAL AUTORIZADO	EJERCIDO	
Refacciones y Accesorios Menores de Edificios	66.0	66.0		5.5	60.5	8.2	52.3
Refacciones y Accesorios Menores de Mobiliario y Equipo de Administración Educacio	115.0	115.0			115.0	74.5	40.5
Refacciones y Accesorios para Equipo de Computo	803.0	803.0	228.9	48.8	983.1	695.7	287.4
Refacciones y Accesorios Menores de Equipo e Instrumental Médico y de Laboratorio	120.0	120.0			120.0		120.0
Refacciones y Accesorios Menores para Equipo de Transporte	240.0	240.0	.2		240.2	212.5	27.7
Artículos para la Extinción de Incendios	188.7	188.7			188.7	188.7	
Refacciones y Accesorios Menores de Maquinaria y Otros Equipos	2,486.2	2,486.2		596.3	1,889.9	10.9	1,879.0
Otros enseres	255.0	255.0	15.2	20.0	250.2	250.2	
<b>SERVICIOS GENERALES</b>	<b>32,596.8</b>	<b>33,378.9</b>	<b>4,455.9</b>	<b>3,225.9</b>	<b>34,608.9</b>	<b>19,942.9</b>	<b>14,666.0</b>
Servicio de Energía Eléctrica	960.0	1,017.8			1,017.8	828.5	189.3
Gas	13.6	13.6			13.6		13.6
Servicio de Agua	14.4	14.4	56.1		70.5	69.3	1.2
Servicio de Telefonía Convencional	126.0	151.7	15.2		166.9	115.4	51.5
Servicio de Telefonía Celular	43.2	43.2			43.2		43.2
Servicio de Radiolocalización y Telecomunicación	55.2	55.8			55.8	7.5	48.3
Servicios de Acceso a Internet	1,440.0	1,479.4	39.4		1,518.8	551.8	967.0
Servicio Postal y Telegráfico	60.0	60.0			60.0	.6	59.4
Arendamiento de Edificios y Locales	600.0	636.5			636.5	470.9	165.6
Arendamiento de Equipo y Bienes Informáticos	50.0	50.0			50.0	10.0	40.0
Arendamiento de Vehículos	664.4	664.4	180.0	39.4	805.0	279.0	526.0
Arendamiento de Maquinaria y Equipo	108.5	108.5		13.7	94.8	53.1	41.7
Arendamiento de Equipo para el Suministro de Sustancias y Productos Químicos	207.1	207.1		69.0	138.1		138.1
Asesorías Asociadas a Convenios o Acuerdos	367.3	419.7	799.1		1,218.8	986.6	232.2
Servicios Estadísticos y Geográficos	19.9	19.9			19.9		19.9
Servicios Informáticos	647.7	647.7	819.3		1,467.0	757.0	710.0
Capacitación	719.7	719.7	444.4		1,164.1	922.4	241.7
Servicios de Apoyo Administrativo y Fotocopiado			18.7		18.7	18.7	
Impresiones de Documentos Oficiales para la Prestación de Servicios Públicos, Identif	107.0	107.0			107.0	17.6	89.4
Servicios de Impresión de Documentos Oficiales	490.2	490.2	391.9		882.1	492.1	390.0
Servicios de Vigilancia	3,365.1	3,365.1	54.9		3,420.0	3,420.0	
Servicios Profesionales	670.0	670.0	949.0		1,619.0	1,427.8	191.2
Servicios Bancarios y Financieros	426.8	443.4		128.9	314.5	78.9	235.6
Seguros y Fianzas	609.2	609.2	24.1		633.3	633.3	
Fletes y Maniobras	199.4	199.4			199.4	60.2	139.2
Reparación y Mantenimiento de Inmuebles			128.4		128.4	128.4	
Reparación, Mantenimiento e Instalación de Mobiliario y Equipo de Oficina	621.5	621.5		207.2	414.3		414.3
Reparación, Instalación y Mantenimiento de Bienes Informáticos Microfilmación y Tecno	582.0	582.0	34.6	170.8	445.8	172.4	273.4
Reparación y Mantenimiento para Equipo y Redes de Tele y Radio Transmisión	321.9	321.9	78.5		293.1	105.4	187.7
Reparación, Instalación y Mantenimiento de Equipo Médico y de Laboratorio	650.5	650.5		220.0	430.5		430.5
Reparación y Mantenimiento de Vehículos Terrestres, Aéreos y Lacustres	191.0	191.0	333.4		524.4	524.4	
Reparación, Instalación y Mantenimiento de Máquinaria, Equipo Instrumental y Diverso	500.0	500.0	1.2	41.7	459.5	459.5	
Servicios de Lavandería, Limpieza e Higiene	2,832.2	3,059.6			3,059.6	2,797.9	261.7
Servicios de Fumigación	1,800.0	1,893.4			1,893.4	1,657.1	236.3
Gastos de Publicidad y Propaganda	321.0	321.0			321.0		321.0
Publicaciones Oficiales y de Información en General para Difusión	1,194.4	1,194.4		448.1	746.3	121.8	624.5
Gastos de Publicidad en Materia Comercial	360.0	360.0		25.0	335.0		335.0
Servicios de Creatividad, Preproducción y Producción de Publicidad, Excepto Internet	68.4	68.4			68.4		68.4
Servicios de Fotografía	13.4	13.4			13.4		13.4
Transportación Aérea	326.1	326.1		25.0	301.1		301.1
Gastos de Traslado por Vía Terrestre	136.7	136.7			136.7	.5	136.2
Gastos de Alimentación en Territorio Nacional	474.0	475.2			475.2	94.4	380.8
Gastos de Hospedaje en Territorio Nacional	251.0	251.0			251.0		251.0
Gastos de Alimentación en el Extranjero	65.0	65.0			65.0		65.0
Otros Servicios de Traslado y Hospedaje	470.1	472.2			472.2	93.7	378.5
Gastos de Ceremonias Oficiales y de Orden Social	390.0	390.0			390.0	35.1	354.9
Espectáculos Cívicos y Culturales	300.0	300.0			300.0		300.0
Congresos y Convenciones	700.0	700.0		62.7	637.3		637.3
Exposiciones y Ferias	282.1	282.1			282.1		282.1
Otros Impuestos y Derechos	70.9	70.9	1.5		72.4	30.4	42.0
Impuesto sobre Erogaciones por Remuneraciones al Trabajo Personal	1,598.0	1,772.6	86.2		1,858.8	1,641.1	217.7
Cuotas y Suscripciones	38.2	38.2			38.2		38.2
Gastos de Servicios Menores	219.9	227.7			227.7	95.5	132.2
Subcontratación de Servicios con Terceros	5,853.8	5,900.4		1,667.1	4,233.3	784.6	3,448.7
<b>TRANSFERENCIAS, ASIGNACIONES, SUBSIDIOS Y OTRAS AYUDAS</b>	<b>2,709.9</b>	<b>2,709.9</b>			<b>2,709.9</b>	<b>103.8</b>	<b>2,606.1</b>
Gastos Relacionados con Actividades Culturales, Deportivas y de Ayuda Extraordinaria	578.4	578.4			578.4		578.4
Gastos por Servicios de Traslado de Personas	984.2	984.2			984.2	19.0	965.2
Becas	304.0	304.0			304.0	72.0	232.0
Instituciones Educativas	843.3	843.3			843.3	12.8	830.5
<b>BIENES MUEBLES, INMUEBLES E INTANGIBLES</b>	<b>5,105.6</b>	<b>5,105.6</b>	<b>10,841.7</b>	<b>1,556.8</b>	<b>14,390.5</b>	<b>10,599.3</b>	<b>3,791.2</b>
Muebles y Enseres			836.1		836.1	836.1	
Bienes Informáticos	5,105.6	5,105.6	3,008.1	1,123.6	6,990.1	5,513.3	1,476.8

U I E M

CAPÍTULO Y OBJETO DEL GASTO	P R E S U P U E S T O 2 0 2 1					EJERCIDO	VARIACIÓN
	AUTORIZADO	ASIGNADO	ASIGNACIONES Y/O AMPLIACIONES	REDUCCIONES Y/O DISMINUCIONES	TOTAL AUTORIZADO		
Otros Equipos Eléctricos y Electrónicos de Oficina			75.0		75.0	75.0	
Equipos y Aparatos Audiovisuales			1,884.0	341.7	1,542.3	1,542.3	
Equipo de Foto, Cine y Grabación			992.5		992.5	992.5	
Otro Equipo Educativo y Recreativo			2,314.4		2,314.4		2,314.4
Equipo Médico y de Laboratorio			294.5		294.5	294.5	
Instrumental Médico y de Laboratorio			291.9		291.9	291.9	
Equipo y Aparatos para Comunicación, Telecomunicación y Radio Transmisión			19.0		19.0	19.0	
Equipos de Generación Eléctrica, Aparatos y Accesorios Eléctricos			91.5	91.5			
Instrumentos y Aparatos Especializados y de Precisión			700.3		700.3	700.3	
Maquinaria y Equipo Diverso			48.5		48.5	48.5	
Software			122.4		122.4	122.4	
Licencias Informáticas e Intelectuales			163.5		163.5	163.5	
<b>DEUDA PÚBLICA</b>			<b>37,107.0</b>	<b>706.9</b>	<b>36,400.1</b>	<b>36,400.1</b>	
Por el Ejercicio Inmediato Anterior			35,701.6		35,701.6	35,701.6	
Por Ejercicios Anteriores			1,405.4	706.9	698.5	698.5	
<b>T O T A L</b>	<b>118,708.8</b>	<b>123,289.9</b>	<b>61,477.8</b>	<b>10,706.6</b>	<b>174,061.1</b>	<b>139,153.8</b>	<b>34,907.3</b>



# INFORMACIÓN

# PROGRAMÁTICA



U I E M

CUENTA PÚBLICA DEL GOBIERNO, ORGANISMOS AUXILIARES Y AUTÓNOMOS DEL ESTADO DE MÉXICO 2021

Universidad Intercultural del Estado de México  
Gasto por Categoría Programática  
Del 1 de Enero al 31 de Diciembre de 2021  
(Miles de Pesos)

Concepto	Egresos					Subejercicio
	Aprobado	Ampliaciones/ (Reducciones)	Modificado	Devengado	Pagado	
	1	2	3=(1 + 2)	4	5	
<b>Programas</b>	<b>123,289.9</b>	<b>14,371.1</b>	<b>137,661.0</b>	<b>102,753.7</b>	<b>100,827.5</b>	<b>34,907.3</b>
<b>Subsidios: Sector Social y Privado o Entidades Federativas y Municipios</b>	-	-	-	-	-	-
Sujetos a Reglas de Operación			-			-
Otros Subsidios			-			-
<b>Desempeño de las Funciones</b>	<b>123,289.9</b>	<b>14,371.1</b>	<b>137,661.0</b>	<b>102,753.7</b>	<b>100,827.5</b>	<b>34,907.3</b>
Prestación de Servicios Públicos	123,289.9	14,371.1	137,661.0	102,753.7	100,827.5	34,907.3
Provisión de Bienes Públicos			-			-
Planeación, Seguimiento y Evaluación de Políticas Públicas			-			-
Promoción y Fomento			-			-
Regulación y Supervisión			-			-
Funciones de las Fuerzas Armadas (Únicamente Gobierno Federal)			-			-
Específicos			-			-
Proyectos de Inversión			-			-
<b>Administrativos y de Apoyo</b>	-	-	-	-	-	-
Apoyo al Proceso Presupuestario y para Mejorar la Eficiencia Institucional			-			-
Apoyo a la Función Pública y al Mejoramiento de la Gestión			-			-
Operaciones Ajenas			-			-
<b>Compromisos</b>	-	-	-	-	-	-
Obligaciones de Cumplimiento de Resolución Jurisdiccional			-			-
Desastres Naturales			-			-
<b>Obligaciones</b>	-	-	-	-	-	-
Pensiones y Jubilaciones			-			-
Aportaciones a la Seguridad Social			-			-
Aportaciones a Fondos de Estabilización			-			-
Aportaciones a Fondos de Inversión y Reestructura de Pensiones			-			-
<b>Programa de Gasto Federalizado (Gobierno Federal)</b>	-	-	-	-	-	-
Gasto Federalizado			-			-
<b>Participaciones a Entidades Federativas y Municipios</b>			-			-
<b>Costo Financiero, Deuda o Apoyos a Deudores y Ahorradores de la Banca</b>			-			-
<b>Adeudos de Ejercicios Fiscales Anteriores</b>		<b>36,400.1</b>	<b>36,400.1</b>	<b>36,400.1</b>	<b>36,400.1</b>	-
<b>Total del Gasto</b>	<b>123,289.9</b>	<b>50,771.2</b>	<b>174,061.1</b>	<b>139,153.8</b>	<b>137,227.6</b>	<b>34,907.3</b>



## U I E M

El Plan de Desarrollo del Estado de México 2017-2023, es un instrumento prospectivo con una visión hacia 2030. En él se concentran las bases para la elaboración de los programas sectoriales, especiales y regionales que delinearán de manera más puntual y detallada los pasos para el cumplimiento de los objetivos establecidos, así como los planes específicos de inversión que permitirán realizar la proyección de los recursos financieros. Este esfuerzo colectivo plasma los retos y desafíos de la agenda gubernamental con un profundo sentido de responsabilidad y con el compromiso de lograr un desarrollo democrático.

### SOCIAL

Programas de nueva generación para disminuir la desigualdad. El Gobierno del Estado de México considera prioritario desarrollar y conservar familias fuertes, promover el empleo y proteger el ingreso, particularmente el de las mujeres. En correspondencia con la Agenda 2030, el logro de estos propósitos influirá directa e indirectamente el cumplimiento de las metas globales que contribuirán a disminuir la pobreza y el hambre; procurarán el acceso a una vivienda y a servicios básicos adecuados; reducirán las desigualdades y la discriminación; promoverán una educación inclusiva, equitativa y de calidad, así como una vida sana y en general el bienestar. Diagnóstico: Pobreza y Hambre en el Estado de México.

### GOBIERNO CAPAZ Y RESPONSABLE

El reto de los gobiernos actuales versa sobre la eficacia en solucionar los problemas endémicos que aquejan a las sociedades modernas y uno de los mayores retos es hacerlo con apego al Estado de Derecho, ya que éste aporta las normas y los valores fundamentales que rigen la convivencia social, así como los derechos y obligaciones de los actores sociales y políticos.

<b>Universidad Intercultural del Estado de México</b>								
<b>EGRESOS POR PILAR Y/O EJE TRANSVERSAL</b>								
<small>(Miles de Pesos)</small>								
PILAR Y/O EJE TRANSVERSAL	AUTORIZADO	ASIGNADO	P R E S U P U E S T O    2 0 2 1		TOTAL AUTORIZADO	EJERCIDO	VARIACIÓN	
			ASIGNACIONES Y/O AMPLIACIONES	REDUCCIONES Y/O DISMINUCIONES			IMPORTE	%
Pilar Social	118,708.8	123,289.9	24,370.8	9,999.7	137,661.0	102,753.7	34,907.3	25.4
Gobierno Capaz y Responsable			37,107.0	706.9	36,400.1	36,400.1		
<b>T O T A L</b>	<b>118,708.8</b> =====	<b>123,289.9</b> =====	<b>61,477.8</b> =====	<b>10,706.6</b> =====	<b>174,061.1</b> =====	<b>139,153.8</b> =====	<b>34,907.3</b> =====	<b>20.1</b>

CUENTA PÚBLICA DEL GOBIERNO, ORGANISMOS AUXILIARES Y AUTÓNOMOS DEL ESTADO DE MÉXICO 2021

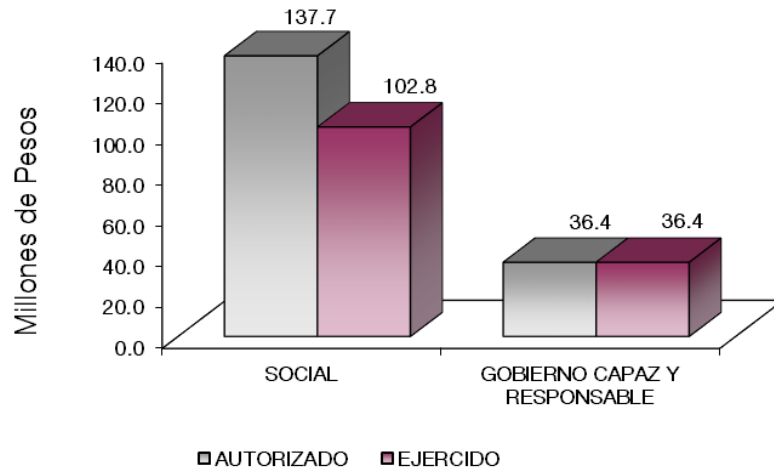

## FINALIDAD

El programa que desarrolló la Universidad Intercultural buscó cumplir los siguientes objetivos:

- Ampliar la cobertura y elevar la calidad de la Educación Superior Universitaria mediante el fortalecimiento institucional, infraestructura física necesaria, diversificación de la oferta educativa, certificación de procesos y la acreditación de programas educativos; para contribuir en la disminución de las divergencias entre la oferta educativa y la demanda, así como atender las necesidades de desarrollo tecnológico, económico y social.
- Fortalecer la formación de los Alumnos de bachillerato tecnológico y de educación superior, mediante el establecimiento de las relaciones con los sectores público, social y privado para la aplicación práctica de los conocimientos adquiridos en su formación, que favorezcan el acceso al empleo.
- Coadyuvar en el logro educativo de los alumnos, a través del desarrollo de programas y proyectos (lectura, escritura, matemáticas, enseñanza del idioma inglés, etc.) de mejora educativa, que fortalezca las competencias del personal docente, directivo y/o autoridades educativas.
- Favorecer el aprendizaje de los estudiantes mediante el incremento del uso de los medios tecnológicos de la información y comunicación en el proceso educativo, para desarrollar competencias y habilidades en los alumnos y maestros de educación básica, media superior y superior utilizándolos como mediadores y apoyo en las actividades de aprendizaje acorde a las exigencias sociales, culturales, científicas y tecnológicas que favorezcan su inserción en la sociedad del conocimiento del mundo globalizado.
- Fortalecer la convivencia escolar y disminuir la violencia escolar, entre ellas el bullying en los planteles del sistema educativo estatal y federalizado, a fin de fomentar los principios de igual, equidad y no discriminación entre la población estudiantil.

CUENTA PÚBLICA DEL GOBIERNO, ORGANISMOS AUXILIARES Y AUTÓNOMOS DEL ESTADO DE MÉXICO 2021

Universidad Intercultural del Estado de México  
EGRESOS POR PROGRAMA  
(Miles de Pesos)

PROGRAMA	PRESUPUESTO 2021				TOTAL AUTORIZADO	EJERCIDO	VARIACIÓN	
	AUTORIZADO	ASIGNADO	ASIGNACIONES Y/O AMPLIACIONES	REDUCCIONES Y/O DISMINUCIONES			IMPORTE	%
Educación Superior	107,992.9	112,388.5	22,980.4	9,859.5	125,509.4	96,930.7	28,578.7	22.8
Estudios de Posgrado	992.0	992.0			992.0	69.5	922.5	93.0
Gestión de las Políticas Educativas	5,580.7	5,766.2	91.3	91.3	5,766.2	2,920.6	2,845.6	49.3
Modernización de la Educación	4,143.2	4,143.2	1,299.1	48.9	5,393.4	2,832.9	2,560.5	47.5
Previsiones para el Pago de Adeudos de Ejercicios Fiscales Anteriores			37,107.0	706.9	36,400.1	36,400.1		
<b>TOTAL</b>	<b>118,708.8</b>	<b>123,289.9</b>	<b>61,477.8</b>	<b>10,706.6</b>	<b>174,061.1</b>	<b>139,153.8</b>	<b>34,907.3</b>	<b>20.1</b>

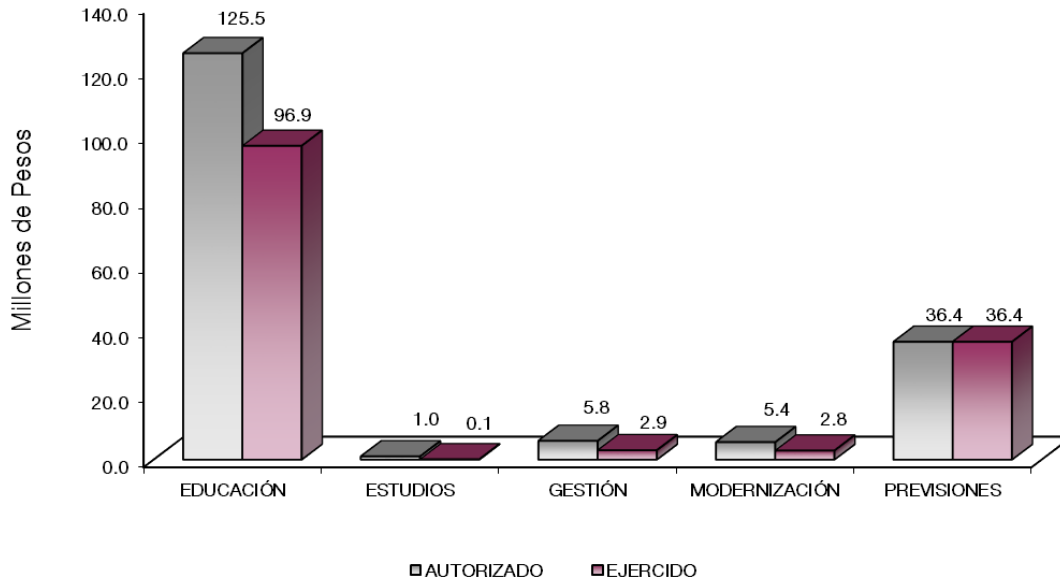

AVANCE OPERATIVO-PROGRAMÁTICO Y PRESUPUESTAL

EDUCACIÓN

## 02 05 03 01 EDUCACIÓN SUPERIOR

### 02 05 03 01 01 02 EDUCACIÓN SUPERIOR UNIVERSITARIA

**Acreditar Programas Educativos en Educación Superior para Mejorar la Calidad.** Con el objetivo de asegurar la calidad de los planes y programas educativos la Universidad Intercultural del Estado de México cuenta con el reconocimiento de los Comités Interinstitucionales para la Evaluación de la Educación Superior CIEES, es una distinción que brinda certeza a los estudiantes de la institución en la que han depositado su confianza. Por lo anterior, se programó la acreditación de 6 programas, acreditando los 6 y cumpliendo la meta al 100 por ciento.

**Atender a los Estudiantes de Nuevo Ingreso de Educación Superior para Contribuir en la Disminución de las Divergencias entre la Oferta y la Demanda Educativa.** La Universidad Intercultural del Estado de México, realizó estrategias para lograr el incremento de la matrícula, acciones que la Universidad realiza al hacer difusión con las instituciones de educación media superior para la ampliación de la cobertura. La difusión es permanente con el propósito de tener una mayor captación de estudiantes. Se programó una meta de 632 estudiantes que se cumplió al 100 por ciento.

**Atender la Matrícula de Educación Superior Universitaria para Contribuir en la Disminución de las Divergencias entre la Oferta y la Demanda Educativa.** La misión de la Universidad Intercultural es formar profesionales comprometidos con el desarrollo económico, social y cultural de las comunidades del Estado de México y del país; propiciando un diálogo de saberes entre los conocimientos y valores ancestrales de los pueblos indígenas y el conocimiento científico. Para el año 2021, se programó una meta de 1 mil 732 estudiantes, cumpliendo la meta programada al 100 por ciento.

**Capacitar al Personal Directivo y Administrativo para el Fortalecimiento Institucional.** Capacitar al personal tiene como objetivo dotar, fortalecer y desarrollar habilidades para mejorar el desempeño de las y los servidores públicos. Así como, promover la eficiencia del trabajador y la actualización que le permite desempeñar puestos de mayor responsabilidad, impulsar el mejoramiento de procedimientos y contribuir a mejorar las relaciones humanas dentro de la institución, Se programó capacitar a 60 administrativos, alcanzando la meta un 100 por ciento.

**Capacitar y Actualizar al Personal Docente para Mejorar la Formación Académica.** Es parte fundamental de la universidad la formación y actualización de los docentes y así cumplan con su labor de enseñanza, por lo que se caracterizan especialmente en reflexionar y teorizar sobre los métodos

actuales de enseñanza, los cuales aplican en diferentes áreas de conocimiento. Para este Ejercicio 2021, se programó la capacitación de 120 docentes, cumpliendo la meta programada al 100 por ciento. Cabe mencionar que la Capacitación al Personal Docente se realizó conforme a las necesidades de capacitación, con la finalidad de mejorar las estrategias de enseñanza-aprendizaje de los estudiantes.

**Desarrollar Proyectos de Investigación para Atender las Necesidades de Desarrollo Tecnológico, Económico y Social.** La investigación de acuerdo al modelo educativo es, pertinente en relación a la preservación de la cultura y el desarrollo de las comunidades. En el periodo que se reporta se programaron y se concretaron 2 proyectos de Investigación, realizado por personal docente y estudiantes de la universidad logrando con esto el 100 por ciento de la meta programada.

Los cuales son: Cambio de cobertura y uso de suelo y sus efectos en las zonas agrícolas del valle de los enyeges, Ixtlahuaca, Estado de México y Riesgos a la Salud por el uso de herbicidas en pueblos Nuevos, Acambay, Estado de México.

**Fomentar que los Egresados se Titulen.** La Universidad ofrece diversas opciones de titulación para que todos sus egresados se integren a la vida productiva nacional, con calidad competitiva, toda vez que un título profesional significa la culminación de una etapa académica. La institución desarrollo estrategias para el proceso de titulación. Se programaron 151 egresados titulados, alcanzando 162 titulados, lo que representa un 107.3 por ciento.

**Fomentar que los Estudiantes Egresen de sus Estudios de Tipo Superior en el Ciclo Escolar.** El Programa de Tutoría que atiende a estudiantes con énfasis en el acompañamiento académico a lo largo de la trayectoria escolar para mejorar con oportunidad su aprendizaje y rendimiento académico. Se programaron 220 egresados, alcanzado 208, lo que representó el 94.5 por ciento.

**Realizar Acciones de Formación Integral para Desarrollar Capacidades, Valores y Habilidades Profesionales.** Los programas de estudio de la UIEM dan atención y formación integral del estudiante en cuanto a conocimientos, competencias laborales, metodologías, aptitudes, actitudes, destrezas, habilidades y valores, todo ello con compromiso social y demostrado en el Modelo Educativo Intercultural. Se programó una meta de 14 acciones, cumpliendo al 100 por ciento lo programado.

**Realizar Acciones para Fomentar una Cultura Emprendedora.** La Universidad facilita a los estudiantes y egresados al campo profesional y laboral curso con instancias competentes sobre modelos y estrategias de emprendimiento, para que puedan incubar pequeñas o medianas empresas. Se programó una meta de 12 acciones que se cumplió al 100 por ciento.

**Realizar la Publicación de Documentos Derivados de la Investigación para su Divulgación.** En el periodo que se reporta se publicaron 4 publicaciones, lo que representa el 100 por ciento de la meta programada.

La lengua mazahua en la vida cotidiana de los disciales de comunidad indígena de Emilio Portes Gil, municipio de San Felipe del Progreso, Estado de México. Por una sociología de la región.

Comunidad de aprendizaje en dos pueblos originarios del Estado de México.

El rescate de la raíz del zacatón (*Muhlenbergia macroura*) para su manejo sustentable.

Avances en el estudio de la biodiversidad y su aplicación en estrategias de desarrollo rural integral para los pueblos originarios del Estado de México.

## **02 05 04 01 ESTUDIOS DE POSGRADO**

### **02 05 04 01 01 01 POSGRADO**

**Atender a la Matrícula de Posgrado para que Continúen su Formación Profesional.** La Universidad generará las condiciones favorables para que los estudiantes ingresen y continúen con sus estudios. Se programó 8 estudiantes alcanzando el 100 por ciento.

**Atender a los Estudiantes de Nuevo Ingreso de Posgrado para Continuar con su Formación Profesional.** La Universidad Intercultural del Estado de México ofrece atención para que los estudiantes de nuevo ingreso de posgrado puedan continuar con su formación profesional. Para esta meta se programaron 3 estudiantes, logrando dar atención a 3, lo que representa el 100 por ciento.

**Ofertar Programas Educativos de Posgrado para Formar Profesionistas Acorde a las Necesidades de la Región.** La institución se interesa por facilitar programas educativos para ingresar a estudios de posgrado. Para este Ejercicio 2021 se programó 1, cumpliendo al 100 por ciento la meta programada.

## **02 05 06 01 GESTIÓN DE LAS POLÍTICAS EDUCATIVAS**

### **02 05 06 01 02 04 VINCULACIÓN CON EL SECTOR PRODUCTIVO**

**Atender Estudiantes en Educación Dual para Desarrollar Aptitudes y Habilidades en Unidades Económicas.** Las licenciaturas en Salud Intercultural y Enfermería, se encuentran desarrollando los

trabajos necesarios para incluir en la formación académica de los estudiantes la educación dual, todo ello como parte de un proyecto que desarrolla el Gobierno del Estado de México, realizando formación dual en la Clínica de Salud Intercultural, a lo que se programó una meta de 40 estudiantes, alcanzando el 100 por ciento de la meta establecida.

**Contactar Egresados en Educación Superior para Identificar su Situación Profesional.** El seguimiento de egresados, permite hacer una evaluación continua de la pertinencia de los programas educativos y del impacto que, a través de sus egresados, tiene la Universidad Intercultural del Estado de México en la zona de afluencia con el firme propósito del incremento de la calidad y competitividad académica, con la información obtenida se plantearan alternativas para mejorar la formación integral de los estudiantes, se programó contactar a 227, logrando contactar a 237, lo que representó el 104.4 por ciento.

**Impulsar la Internacionalización entre la Comunidad de la Institución para Fortalecer la Calidad Educativa.** Para impulsar la internacionalización, la institución opera convenios de movilidad académica de estudiantes y docentes con instituciones de educación superior, centros e institutos de investigación a nivel internacional, para este 2021 se programó a 6 personas, logrando el 100 por ciento de la meta programada. Las cuales participaron en cursos de inglés y como ponentes.

**Operar Convenios con los Sectores, Público, Privado y Social para Fortalecer los Lazos de Colaboración Institucional.** Con la finalidad de fortalecer lazos de colaboración la universidad busca con diferentes sectores público, privado y social un intercambio de herramienta de trabajo en beneficio de los estudiantes en aras del desarrollo social y cultural de las comunidades. Por ello se programaron la firma de 12 Convenios, logrando el cumplimiento al 100 por ciento.

**Realizar Acciones de Vinculación y Extensión que Permitan Establecer Lazos de Colaboración con los Sectores Público, Privado y Social.** La Universidad Intercultural del Estado de México, con la finalidad de conocer las experiencias de vinculación de los estudiantes con la comunidad y perfilar proyectos integradores multidisciplinarios, llevo a cabo una serie de actividades. En esta meta se programaron 9 acciones, alcanzando el 100 por ciento de la meta programada.

## 02 05 06 02 MODERNIZACIÓN DE LA EDUCACIÓN

### 02 05 06 02 01 01 FORTALECIMIENTO DE LA CALIDAD EDUCATIVA

**Impartir el Idioma Inglés a los Estudiantes en Educación Superior para el Desarrollo de Competencias.** La institución cuenta con un Centro de Enseñanza e Investigación en Lengua y Cultura que es la instancia que permite la recuperación, enseñanza e investigación de las lenguas y las culturas



originarias, así como la evaluación de su manejo y la certificación de su dominio, a fin de estimular su revitalización y consolidación. Asimismo, oferta la enseñanza, evaluación y certificación de la lengua inglesa o cualquiera otra lengua extranjera que fortalece el proceso de formación académico profesional de los estudiantes, la cual se impartió a 1 mil 732 estudiantes, lo que representó el 100 por ciento de la meta programada.

#### **02 05 06 02 01 04 TECNOLOGÍA APLICADA A LA EDUCACIÓN**

**Destinar Equipo de Cómputo al Proceso de Enseñanza-Aprendizaje en Educación Superior para el Desarrollo de Habilidades Digitales.** Con la finalidad de contar con mejores herramientas para el desarrollo de las actividades académicas, se optimiza el uso del equipo de cómputo, dando mantenimiento al existente y realiza la adquisición y designación de bienes informáticos para el proceso de enseñanza-aprendizaje, se programó la optimización de 289 equipos de cómputo, logrando el 100 por ciento de lo programado.

#### **02 05 06 02 01 05 CONVIVENCIA ESCOLAR SIN VIOLENCIA**

**Realizar Acciones para la Prevención de la Violencia Escolar en Educación Superior.** La violencia en el ámbito escolar debe prevenirse, atenderse y erradicarse, por ello es importante conocer y aplicar los programas existentes, así como articular las respuestas de los sectores que pueden intervenir en el plano individual, el ámbito escolar y el ámbito familiar, mediante el diagnóstico, elaboración y puesta en marcha de programas que visibilicen y desnaturalicen la violencia, identifiquen y atiendan los factores que intervienen en las practicas violentas que se producen en las escuelas. Por la anterior la Universidad Intercultural, programó y llevó a cabo 9 acciones entre las que destacan conferencias dirigidas a las y los estudiantes y talleres de prevención, alcanzando el 100 por ciento de la meta programada.

**Realizar Acciones para la Igualdad de Trato y Oportunidades.** La Universidad Intercultural del Estado de México, promueve la igualdad de oportunidades y trato, evitando así la discriminación en la comunidad universitaria, para esta meta se programaron y se cumplieron 5 acciones, lo que representó el 100 por ciento de la meta.

CUENTA PÚBLICA DEL GOBIERNO, ORGANISMOS AUXILIARES Y AUTÓNOMOS DEL ESTADO DE MÉXICO 2021

Universidad Intercultural del Estado de México Avance Operativo - Programático y Presupuestal Enero - Diciembre de 2021													
							M E T A S				PRESUPUESTO 2021 (Miles de Pesos)		
FIN	FUN	SF	PP	SP	Pr	DESCRIPCIÓN	UNIDAD DE MEDIDA	PROGRA- MADO	ALCAN- ZADO	AVANCE %	AUTORIZADO ANUAL	EJERCIDO	%
SOCIAL													
EDUCACIÓN													
02	05	03	01			EDUCACIÓN SUPERIOR					125,509.4	96,930.7	77.2
02	05	03	01	01	02	EDUCACIÓN SUPERIOR UNIVERSITARIA					125,509.4	96,930.7	77.2
						Acreditar Programas Educativos en Educación Superior para Mejorar la Calidad	Programa	6	6	100			
						Atender a los Estudiantes de Nuevo Ingreso de Educación Superior para Contribuir en la Disminución de las Divergencias entre la Oferta y la Demanda Educativa.	Estudiante	632	632	100			

U I E M

FIN	FUN	SF	PP	SP	Pr	DESCRIPCIÓN	M E T A S			PRESUPUESTO 2021 (Miles de Pesos)			
							UNIDAD DE MEDIDA	PROGRAMADO	ALCANZADO	AVANCE %	AUTORIZADO ANUAL	EJERCIDO	%
						Atender la Matrícula de Educación Superior Universitaria para Contribuir en la Disminución de las Divergencias entre la Oferta y la Demanda Educativa.	Estudiante	1,732	1,732	100			
						Capacitar al Personal Directivo y Administrativo para el Fortalecimiento Institucional.	Persona	60	60	100			
						Capacitar y Actualizar al Personal Docente para Mejorar la Formación Académica	Docente	120	120	100			
						Desarrollar Proyectos de Investigación para Atender las Necesidades de Desarrollo Tecnológico, Económico y Social.	Proyecto	2	2	100			
						Fomentar que los Egresados se Titulen.	Documento	151	162	107.3			
						Fomentar que los Estudiantes Egresen de sus Estudios de Tipo Superior en el Ciclo Escolar	Egresado	220	208	94.5			
						Realizar Acciones de Formación Integral para Desarrollar Capacidades, Valores y Habilidades Profesionales.	Acción	14	14	100			
						Realizar Acciones para Fomentar una Cultura Emprendedora.	Acción	12	12	100			
						Realizar la Publicación de Documentos Derivados de la Investigación para su Divulgación.	Publicación	4	4	100			
02	05	04	01			<b>ESTUDIOS DE POSGRADO</b>					992.0	69.5	7.0
02	05	04	01	01	01	<b>POSGRADO</b>					992.0	69.5	7.0
						Atender a la Matrícula de Posgrado para que Continúen su Formación Profesional.	Estudiante	8	8	100			
						Atender a los Estudiantes de Nuevo Ingreso de Posgrado para Continuar con su Formación Profesional.	Estudiante	3	3	100			
						Ofertar Programas Educativos de Posgrado para Formar Profesionistas Acorde a las Necesidades de la Región.	Programa	1	1	100			
02	05	06	01			<b>GESTIÓN DE LAS POLÍTICAS EDUCATIVAS</b>					5,766.2	2,920.6	50.7
02	05	06	01	02	04	<b>VINCULACIÓN CON EL SECTOR PRODUCTIVO</b>					5,766.2	2,920.6	50.7
						Atender Estudiantes en Educación Dual para Desarrollar Aptitudes y Habilidades en Unidades Económicas.	Estudiantes	40	40	100			
						Contactar Egresados en Educación Superior para Identificar su Situación Profesional.	Egresado	227	237	104.4			
						Impulsar la Internacionalización entre la Comunidad de la Institución para Fortalecer la Calidad Educativa.	Persona	6	6	100			
						Operar Convenios con los Sectores, Público, Privado y Social para Fortalecer los Lazos de Colaboración Institucional.	Convenio	12	12	100			
						Realizar Acciones de Vinculación y Extensión que Permitan Establecer Lazos de Colaboración con los Sectores Público, Privado y Social.	Acción	9	9	100			
02	05	06	02			<b>MODERNIZACIÓN DE LA EDUCACIÓN</b>					5,393.4	2,832.9	52.5
02	05	06	02	01	01	<b>FORTALECIMIENTO DE LA CALIDAD EDUCATIVA</b>					1,364.9	690.1	50.6
						Impartir el Idioma Inglés a los Estudiantes en Educación Superior para el Desarrollo de Competencias.	Estudiantes	1,732	1,732	100			
02	05	06	02	01	04	<b>TECNOLOGÍA APLICADA A LA EDUCACIÓN</b>					3,711.8	2,142.8	57.7
						Destinar Equipo de Cómputo al Proceso de Enseñanza-Aprendizaje en Educación Superior para el Desarrollo de Habilidades Digitales.	Equipo de Cómputo	289	289	100			
02	05	06	02	01	05	<b>CONVIVENCIA ESCOLAR SIN VIOLENCIA</b>					316.7	0.0	0.0
						Realizar Acciones para la Prevención de la Violencia Escolar en Educación Superior	Acción	9	9	100			
						Realizar Acciones para la Igualdad de Trato y Oportunidades	Acción	5	5	100			

CUENTA PÚBLICA DEL GOBIERNO, ORGANISMOS AUXILIARES Y AUTÓNOMOS DEL ESTADO DE MÉXICO 2021

FIN	FUN	SF	PP	SP	Pr	DESCRIPCIÓN	M E T A S				PRESUPUESTO 2021 (Miles de Pesos)		
							UNIDAD DE MEDIDA	PROGRAMA- MADO	ALCAN- ZADO	AVANCE %	AUTORIZADO ANUAL	EJERCIDO	%
						OTROS NO CLASIFICADOS EN FUNCIONES ANTERIORES							
						GOBIERNO CAPAZ Y RESPONSABLE							
04	04	01	01			PREVISIÓN PARA EL PAGO DE ADEUDOS DE EJERCICIOS FISCALES ANTERIORES					36,400.1	36,400.1	100.0
04	04	01	01	01	01	PASIVOS DERIVADOS DE EROGACIONES DEVENGADAS Y PENDIENTES DE EJERCICIOS ANTERIORES					36,400.1	36,400.1	100.0
						Registrar el Pago de Adeudos de Ejercicios Fiscales Anteriores.	Documento	1	1	100			
						T O T A L					174,061.1	139,153.8	79.9
											=====	=====	

U I E M

# **ANEXOS ESTABLECIDOS EN DIFERENTES ORDENAMIENTOS**

U I E M

**Relación de Bienes Inmuebles que Componen el Patrimonio  
Cuenta Pública 2021  
(Miles de Pesos)**

Ente Público: Universidad Intercultural del Estado de México

Código	Descripción de Bienes Inmuebles	* Valor en Libros
	Edificios No Habitacionales	159,150.7
	Construcciones en Proceso en Bienes Propios	59,592.0
	<b>TOTAL</b>	<b>218,742.7</b>

**Relación de Bienes Muebles que Componen el Patrimonio  
Cuenta Pública 2021  
(Miles de Pesos)**

Ente Público: Universidad Intercultural del Estado de México

Código	Descripción de Bienes Muebles	Valor en Libros
	Mobiliario y Equipo de Administración	48,722.1
	Mobiliario y Equipo Educativo y Recreativo	30,887.8
	Equipo e Instrumental Médico y de Laboratorio	15,881.1
	Vehículos y Equipo de Transporte	7,172.4
	Maquinaria, Otros Equipos y Herramientas	741.4
	<b>T O T A L</b>	<b>103,404.8</b>



**Universidad Intercultural del Estado de México**  
**Cuenta Pública 2021**  
**Relación de Cuentas Bancarias Productivas Específicas**

Fondo, Programa o Convenio	Datos de la Cuenta Bancaria	
	Institución Bancaria	Número de Cuentas *
Recursos Federales	BBVA	283
Ingresos Propios	BBVA	142
Recursos Estatales	BBVA	656
Cuenta Periferica	BBVA	109
PRODEP	BBVA	829
Cuenta Obra	BBVA	324
FAI 2011	BBVA	720
FAI 2012	BBVA	887
FAI 2013	BBVA	724
Ingresos Propios	BBVA	060
Proxoees 2014	BBVA	544
Subsidio Federal 2017	BBVA	614
Subsidio Federal 2018	BBVA	359
Subsidio Federal 2019	BBVA	807
INPI 2019	BBVA	350
Proexes 2020	BBVA	559
Subsidio Federal 2021	BBVA	465
PRODEP 2020	BBVA	806
PRODEP 2021	BBVA	499
Apoyo al Regreso a clases	BBVA	230

**FORMATOS PARA EL CUMPLIMIENTO  
DE LA LEY DE DISCIPLINA FINANCIERA  
DE LAS ENTIDADES FEDERATIVAS  
Y LOS MUNICIPIOS**

U I E M



U I E M

Universidad Intercultural del Estado de México Estado de Situación Financiera Detallado - LDF Al 31 de Diciembre de 2021 y 2020 (CIFRAS EN MILES DE PESOS)					
Concepto	2021	2020	Concepto	2021	2020
<b>ACTIVO</b>			<b>PASIVO</b>		
<b>Activo Circulante</b>			<b>Pasivo Circulante</b>		
a. Efectivo y Equivalentes (a=a1+a2+a3+a4+a5+a6+a7)	41,698.7	73,498.6	a. Cuentas por Pagar a Corto Plazo (a=a1+a2+a3+a4+a5+a6+a7+a8+a9)	11,887.5	51,183.7
a1) Efectivo			a1) Servicios Personales por Pagar a Corto Plazo		
a2) Bancos/Tesorería	41,698.7	73,498.6	a2) Proveedores por Pagar a Corto Plazo	188.5	188.5
a3) Bancos/Dependencias y Otros			a3) Contratistas por Obras Públicas por Pagar a Corto Plazo	3,911.3	43,860.8
a4) Inversiones Temporales (Hasta 3 meses)			a4) Participaciones y Aportaciones por Pagar a Corto Plazo		
a5) Fondos con Afectación Específica			a5) Transferencias Otorgadas por Pagar a Corto Plazo		
a6) Depósitos de Fondos de Terceros en Garantía y/o Administración			a6) Intereses, Comisiones y Otros Gastos de la Deuda Pública por Pagar a Corto Plazo		
a7) Otros Efectivos y Equivalentes			a7) Retenciones y Contribuciones por Pagar a Corto Plazo	174.4	1,319.9
b. Derechos a Recibir Efectivo o Equivalentes (b=b1+b2+b3+b4+b5+b6+b7)	22,707.9	25,098.5	a8) Devoluciones de la Ley de Ingresos por Pagar a Corto Plazo		
b1) Inversiones Financieras de Corto Plazo	22,689.3	24,755.4	a9) Otras Cuentas por Pagar a Corto Plazo	7,613.3	5,814.5
b2) Cuentas por Cobrar a Corto Plazo		343.1	b. Documentos por Pagar a Corto Plazo (b=b1+b2+b3)	0.0	0.0
b3) Deudores Diversos por Cobrar a Corto Plazo	18.6		b1) Documentos Comerciales por Pagar a Corto Plazo		
b4) Ingresos por Recuperar a Corto Plazo			b2) Documentos con Contratistas por Obras Públicas por Pagar a Corto Plazo		
b5) Deudores por Anticipos de la Tesorería a Corto Plazo			b3) Otros Documentos por Pagar a Corto Plazo		
b6) Préstamos Otorgados a Corto Plazo			c. Porción a Corto Plazo de la Deuda Pública a Largo Plazo (c=c1+c2)	0.0	0.0
b7) Otros Derechos a Recibir Efectivo o Equivalentes a Corto Plazo			c1) Porción a Corto Plazo de la Deuda Pública		
c. Derechos a Recibir Bienes o Servicios (c=c1+c2+c3+c4+c5)	0.0	0.0	c2) Porción a Corto Plazo de Arrendamiento Financiero		
c1) Anticipo a Proveedores por Adquisición de Bienes y Prestación de Servicios a Corto Plazo			d. Títulos y Valores a Corto Plazo		
c2) Anticipo a Proveedores por Adquisición de Bienes Inmuebles y Muebles a Corto Plazo			e. Pasivos Diferidos a Corto Plazo (e=e1+e2+e3)	0.0	0.0
c3) Anticipo a Proveedores por Adquisición de Bienes Intangibles a Corto Plazo			e1) Ingresos Cobrados por Adelantado a Corto Plazo		
c4) Anticipo a Contratistas por Obras Públicas a Corto Plazo			e2) Intereses Cobrados por Adelantado a Corto Plazo		
c5) Otros Derechos a Recibir Bienes o Servicios a Corto Plazo			e3) Otros Pasivos Diferidos a Corto Plazo		
d. Inventarios (d=d1+d2+d3+d4+d5)	0.0	0.0	f. Fondos y Bienes de Terceros en Garantía y/o Administración a Corto Plazo (f=f1+f2+f3+f4+f5+f6)	0.0	0.0
d1) Inventario de Mercancías para Venta			f1) Fondos en Garantía a Corto Plazo		
d2) Inventario de Mercancías Terminadas			f2) Fondos en Administración a Corto Plazo		
d3) Inventario de Mercancías en Proceso de Elaboración			f3) Fondos Contingentes a Corto Plazo		
d4) Inventario de Materias Primas, Materiales y Suministros para Producción			f4) Fondos de Fideicomisos, Mandatos y Contratos Análogos a Corto Plazo		
d5) Bienes en Tránsito			f5) Otros Fondos de Terceros en Garantía y/o Administración a Corto Plazo		
e. Almacenes			f6) Valores y Bienes en Garantía a Corto Plazo		
f. Estimación por Pérdida o Deterioro de Activos Circulantes (f=f1+f2)	0.0	0.0	g. Provisiones a Corto Plazo (g=g1+g2+g3)	0.0	0.0
f1) Estimaciones para Cuentas Incobrables por Derechos a Recibir Efectivo o Equivalentes			g1) Provisión para Demandas y Juicios a Corto Plazo		
f2) Estimación por Deterioro de Inventarios			g2) Provisión para Contingencias a Corto Plazo		
g. Otros Activos Circulantes (g=g1+g2+g3+g4)	0.0	0.0	g3) Otras Provisiones a Corto Plazo		
g1) Valores en Garantía			h. Otros Pasivos a Corto Plazo (h=h1+h2+h3)	0.0	0.0
g2) Bienes en Garantía (excluye depósitos de fondos)			h1) Ingresos por Clasificar		
g3) Bienes Derivados de Embargos, Decomisos, Aseguramientos y Dación en Pago			h2) Recaudación por Participar		
g4) Adquisición con Fondos de Terceros			h3) Otros Pasivos Circulantes		
<b>IA. Total de Activos Circulantes (IA = a + b + c + d + e + f + g)</b>	<b>64,406.6</b>	<b>98,597.1</b>	<b>IIA. Total de Pasivos Circulantes (IIA = a + b + c + d + e + f + g + h)</b>	<b>11,887.5</b>	<b>51,183.7</b>
<b>Activo No Circulante</b>			<b>Pasivo No Circulante</b>		
a. Inversiones Financieras a Largo Plazo		409.2	a. Cuentas por Pagar a Largo Plazo		
b. Derechos a Recibir Efectivo o Equivalentes a Largo Plazo			b. Documentos por Pagar a Largo Plazo		
c. Bienes Inmuebles, Infraestructura y Construcciones en Proceso	218,742.7	223,698.2	c. Deuda Pública a Largo Plazo		
d. Bienes Muebles	103,404.8	94,183.5	d. Pasivos Diferidos a Largo Plazo		
e. Activos Intangibles			e. Fondos y Bienes de Terceros en Garantía y/o en Administración a Largo Plazo		
f. Depreciación, Deterioro y Amortización Acumulada de Bienes	-85,108.9	-73,762.7	f. Provisiones a Largo Plazo		
g. Activos Diferidos	96.0	140.0	<b>IIB. Total de Pasivos No Circulantes (IIB = a + b + c + d + e + f)</b>	<b>0.0</b>	<b>0.0</b>
h. Estimación por Pérdida o Deterioro de Activos no Circulantes			<b>II. Total del Pasivo (II = IIA + IIB)</b>	<b>11,887.5</b>	<b>51,183.7</b>
i. Otros Activos no Circulantes			<b>HACIENDA PÚBLICA/PATRIMONIO</b>		
<b>IB. Total de Activos No Circulantes (IB = a + b + c + d + e + f + g + h + i)</b>	<b>237,134.6</b>	<b>244,668.2</b>	<b>IIIA. Hacienda Pública/Patrimonio Contribuido (IIIA = a + b + c)</b>	<b>0.0</b>	<b>0.0</b>
<b>I. Total del Activo (I = IA + IB)</b>	<b>301,541.2</b>	<b>343,265.3</b>	a. Aportaciones		
			b. Donaciones de Capital		
			c. Actualización de la Hacienda Pública/Patrimonio		
			<b>IIIB. Hacienda Pública/Patrimonio Generado (IIIB = a + b + c + d + e)</b>	<b>289,653.7</b>	<b>292,081.6</b>
			a. Resultados del Ejercicio (Ahorro/ Desahorro)	23,046.8	52,341.4
			b. Resultados de Ejercicios Anteriores	266,499.3	239,632.6
			c. Revalúos	107.6	107.6
			d. Reservas		
			e. Rectificaciones de Resultados de Ejercicios Anteriores		
			<b>IIIC. Exceso o Insuficiencia en la Actualización de la Hacienda Pública/Patrimonio (IIIC=a+b)</b>	<b>0.0</b>	<b>0.0</b>
			a. Resultado por Posición Monetaria		
			b. Resultado por Tenencia de Activos no Monetarios		
			<b>III. Total Hacienda Pública/Patrimonio (III = IIIA + IIIB + IIIC)</b>	<b>289,653.7</b>	<b>292,081.6</b>
			<b>IV. Total del Pasivo y Hacienda Pública/Patrimonio (IV = II + III)</b>	<b>301,541.2</b>	<b>343,265.3</b>

CUENTA PÚBLICA DEL GOBIERNO, ORGANISMOS AUXILIARES Y AUTÓNOMOS DEL ESTADO DE MÉXICO 2021

Universidad Intercultural del Estado de México Informe Analítico de la Deuda Pública y Otros Pasivos - LDF Al 31 de Diciembre de 2020 y 2021							
Denominación de la Deuda Pública y Otros Pasivos (c)	Saldo al 31 de Diciembre de 2020 (d)	Disposiciones del Período (e)	Amortizaciones del Período (f)	Revaluaciones, Reclasificaciones y Otros Ajustes (g)	Saldo Final del Período (h) h=d+e-f+g	Pago de Intereses del Período (i)	Pago de Comisiones y demás Costos Asociados Durante el Período (j)
<b>1. Deuda Pública (1=A+B)</b>	<b>0.0</b>	<b>0.0</b>	<b>0.0</b>	<b>0.0</b>	<b>0.0</b>	<b>0.0</b>	
<b>A. Corto Plazo (A=a1+a2+a3)</b>	<b>0.0</b>	<b>0.0</b>	<b>0.0</b>	<b>0.0</b>	<b>0.0</b>	<b>0.0</b>	
a1) Instituciones de Crédito							
a2) Títulos y Valores							
a3) Arrendamientos Financieros							
<b>B. Largo Plazo (B=b1+b2+b3)</b>	<b>0.0</b>	<b>0.0</b>	<b>0.0</b>	<b>0.0</b>	<b>0.0</b>	<b>0.0</b>	
b1) Instituciones de Crédito							
b2) Títulos y Valores							
b3) Arrendamientos Financieros							
<b>2. Otros Pasivos</b>	<b>51,183.7</b>				<b>11,887.5</b>		
<b>3. Total de la Deuda Pública y Otros Pasivos (3=1+2)</b>	<b>51,183.7</b>	<b>0.0</b>	<b>0.0</b>	<b>0.0</b>	<b>11,887.5</b>		
<b>4. Deuda Contingente 1 (Informativo)</b>	<b>0.0</b>	<b>0.0</b>	<b>0.0</b>	<b>0.0</b>	<b>0.0</b>		
A. Deuda Contingente 1							
B. Deuda Contingente 2							
C. Deuda Contingente XX							
<b>5. Valor de Instrumentos Bono Cupón Cero 2 (Informativo)</b>	<b>0.0</b>	<b>0.0</b>	<b>0.0</b>	<b>0.0</b>	<b>0.0</b>		
A. Instrumento Bono Cupón Cero 1							
B. Instrumento Bono Cupón Cero 2							
C. Instrumento Bono Cupón Cero XX							

1 Se refiere a cualquier Financiamiento sin fuente o garantía de pago definida, que sea asumida de manera solidaria o subsidiaria por las Entidades Federativas con sus Municipios, organismos descentralizados y empresas de participación estatal mayoritaria y fideicomisos, locales o municipales, y por los Municipios con sus respectivos organismos descentralizados y empresas de participación municipal mayoritaria.

2 Se refiere al valor del Bono Cupón Cero que respalda el pago de los créditos asociados al mismo (Activo).

Obligaciones a Corto Plazo (k)	Monto Contratado (l)	Plazo Pactado (m)	Tasa de Interés (n)	Comisiones y Costos Relacionados (o)	Tasa Efectiva (p)
<b>6. Obligaciones a Corto Plazo (Informativo)</b>					
A. Crédito 1					
B. Crédito 2					
C. Crédito XX					

U I E M

Universidad Intercultural del Estado de México Informe Analítico de Obligaciones Diferentes de Financiamientos Al 31 de Diciembre de 2021 (Miles de Pesos)										
Denominación de las Obligaciones Diferentes de Financiamiento (c)	Fecha del Contrato (d)	Fecha de Inicio de Operación del Proyecto (e)	Fecha de Vencimiento (f)	Monto de la Inversión Pactado (g)	Plazo Pactado (h)	Monto Promedio Mensual del Pago de la Contraprestación (i)	Monto Promedio Mensual del Pago de la Contraprestación Correspondiente al Pago de Inversión (j)	Monto Pagado de la Inversión al XX de XXXX de XXXX de 20XX (k)	Monto Pagado de la Inversión Actualizado al XX de XXXX de 20XX (l)	Saldo Pendiente por Pagar de la Inversión al XX de XXXX de 20XX (m = g - l)
<b>A. Asociaciones Público Privadas (APP's)</b> (A=a+b+c+d)				0.0		0.0	0.0			0.0
a) APP 1										0.0
b) APP 2										0.0
c) APP 3										0.0
d) APP XX										0.0
<b>B. Otros Instrumentos (B=a+b+c+d)</b>				0.0		0.0	0.0			0.0
a) Otro Instrumento 1										0.0
b) Otro Instrumento 2										0.0
c) Otro Instrumento 3										0.0
d) Otro Instrumento XX										0.0
<b>C. Total de Obligaciones Diferentes de Financiamiento (C=A+B)</b>				0.0		0.0	0.0			0.0





U I E M

**Universidad Intercultural del Estado de México**  
**Balance Presupuestario**  
**Del 1 de Enero al 31 de Diciembre de 2021**  
**(Miles de Pesos)**

Concepto	Estimado / Aprobado	Devengado	Recaudado / Pagado
<b>A. Ingresos Totales (A = A1+A2+A3)</b>	<b>123,289.9</b>	<b>129,948.1</b>	<b>129,948.1</b>
A1. Ingresos de Libre Disposición	123,289.9	127,887.1	127,887.1
A2. Transferencias Federales Etiquetadas			
A3. Financiamiento Neto		2,061.0	2,061.0
<b>B. Egresos Presupuestarios<sup>1</sup> (B = B1+B2)</b>	<b>123,289.9</b>	<b>139,153.8</b>	<b>137,227.6</b>
B1. Gasto No Etiquetado (sin incluir Amortización de la Deuda Pública)	123,289.9	139,153.8	137,227.6
B2. Gasto Etiquetado (sin incluir Amortización de la Deuda Pública)			
<b>C. Remanentes del Ejercicio Anterior (C = C1 + C2)</b>	<b>0.0</b>	<b>14,579.4</b>	<b>14,579.4</b>
C1. Remanentes de Ingresos de Libre Disposición Aplicados en el Período		14,579.4	14,579.4
C2. Remanentes de Transferencias Federales Etiquetadas Aplicados en el Período			
<b>I. Balance Presupuestario (I = A - B + C)</b>	<b>0.0</b>	<b>5,373.7</b>	<b>7,299.9</b>
<b>II. Balance Presupuestario sin Financiamiento Neto (II = I - A3)</b>	<b>0.0</b>	<b>3,312.7</b>	<b>5,238.9</b>
<b>III. Balance Presupuestario sin Financiamiento Neto y sin Remanentes del Ejercicio Anterior (III = II - C)</b>	<b>0.0</b>	<b>-11,266.7</b>	<b>-9,340.5</b>

Concepto	Aprobado	Devengado	Pagado
<b>E. Intereses, Comisiones y Gastos de la Deuda (E = E1+E2)</b>	<b>0.0</b>	<b>0.0</b>	<b>0.0</b>
E1. Intereses, Comisiones y Gastos de la Deuda con Gasto No Etiquetado			
E2. Intereses, Comisiones y Gastos de la Deuda con Gasto Etiquetado			
<b>IV. Balance Primario (IV = III + E)</b>	<b>0.0</b>	<b>-11,266.7</b>	<b>-9,340.5</b>

Concepto	Estimado/ Aprobado	Devengado	Recaudado / Pagado
<b>F. Financiamiento (F = F1 + F2)</b>	<b>0.0</b>	<b>0.0</b>	<b>0.0</b>
F1. Financiamiento con Fuente de Pago de Ingresos de Libre Disposición			
F2. Financiamiento con Fuente de Pago de Transferencias Federales Etiquetadas			
<b>G. Amortización de la Deuda (G = G1 + G2)</b>	<b>0.0</b>	<b>0.0</b>	<b>0.0</b>
G1. Amortización de la Deuda Pública con Gasto No Etiquetado			
G2. Amortización de la Deuda Pública con Gasto Etiquetado			
<b>A3. Financiamiento Neto (A3 = F - G)</b>	<b>0.0</b>	<b>0.0</b>	<b>0.0</b>

Concepto	Estimado/ Aprobado	Devengado	Recaudado / Pagado
A1. Ingresos de Libre Disposición	123,289.9	127,887.1	127,887.1
<b>A3.1 Financiamiento Neto con Fuente de Pago de Ingresos de Libre Disposición (A3.1 = F1 - G1)</b>	<b>0.0</b>	<b>2,061.0</b>	<b>2,061.0</b>
F1. Financiamiento con Fuente de Pago de Ingresos de Libre Disposición		2,061.0	2,061.0
G1. Amortización de la Deuda Pública con Gasto No Etiquetado			
<b>B1. Gasto No Etiquetado (sin incluir Amortización de la Deuda Pública)</b>	<b>123,289.9</b>	<b>139,153.8</b>	<b>137,227.6</b>
C1. Remanentes de Ingresos de Libre Disposición Aplicados en el Período		14,579.4	14,579.4
<b>V. Balance Presupuestario de Recursos Disponibles (V = A1 + A3.1 - B1 + C1)</b>	<b>0.0</b>	<b>5,373.7</b>	<b>7,299.9</b>
<b>VI. Balance Presupuestario de Recursos Disponibles sin Financiamiento Neto (VI = V - A3.1)</b>	<b>0.0</b>	<b>3,312.7</b>	<b>5,238.9</b>

Concepto	Estimado/ Aprobado	Devengado	Recaudado / Pagado
A2. Transferencias Federales Etiquetadas			
<b>A3.2 Financiamiento Neto con Fuente de Pago de Transferencias Federales Etiquetadas (A3.2 = F2 - G2)</b>	<b>0.0</b>	<b>0.0</b>	<b>0.0</b>
F2. Financiamiento con Fuente de Pago de Transferencias Federales Etiquetadas			
G2. Amortización de la Deuda Pública con Gasto Etiquetado			
B2. Gasto Etiquetado (sin incluir Amortización de la Deuda Pública)	0.0	0.0	0.0
C2. Remanentes de Transferencias Federales Etiquetadas Aplicados en el Período			
<b>VII. Balance Presupuestario de Recursos Etiquetados (VII = A2 + A3.2 - B2 + C2)</b>	<b>0.0</b>	<b>0.0</b>	<b>0.0</b>
<b>VIII. Balance Presupuestario de Recursos Etiquetados sin Financiamiento Neto (VIII = VII - A3.2)</b>	<b>0.0</b>	<b>0.0</b>	<b>0.0</b>

CUENTA PÚBLICA DEL GOBIERNO, ORGANISMOS AUXILIARES Y AUTÓNOMOS DEL ESTADO DE MÉXICO 2021

Universidad Intercultural del Estado de México						
Estado Analítico de Ingresos Detallado - LDF						
Del 1 de Enero al 31 de Diciembre de 2021						
(Miles de Pesos)						
Concepto	Ingreso					Diferencia
	Estimado	Ampliaciones/ (Reducciones)	Modificado	Devengado	Recaudado	
<b>Ingresos de Libre Disposición</b>						
A. Impuestos			0.0			0.0
B. Cuotas y Aportaciones de Seguridad Social			0.0			0.0
C. Contribuciones de Mejoras			0.0			0.0
D. Derechos			0.0			0.0
E. Productos			0.0	1,042.2	1,042.2	-1,042.2
F. Aprovechamientos			0.0			0.0
G. Ingresos por Ventas de Bienes y Servicios	10,392.2	-4,697.4	5,694.8	15,708.1	15,708.1	-10,013.3
<b>H. Participaciones</b>	<b>0.0</b>	<b>0.0</b>	<b>0.0</b>	<b>0.0</b>	<b>0.0</b>	<b>0.0</b>
(H=h1+h2+h3+h4+h5+h6+h7+h8+h9+h10+h11)						
h1) Fondo General de Participaciones			0.0			0.0
h2) Fondo de Fomento Municipal			0.0			0.0
h3) Fondo de Fiscalización y Recaudación			0.0			0.0
h4) Fondo de Compensación			0.0			0.0
h5) Fondo de Extracción de Hidrocarburos			0.0			0.0
h6) Impuesto Especial Sobre Producción y Servicios			0.0			0.0
h7) 0.136% de la Recaudación Federal Participable			0.0			0.0
h8) 3.17% Sobre Extracción de Petróleo			0.0			0.0
h9) Gasolinas y Diésel			0.0			0.0
h10) Fondo del Impuesto Sobre la Renta			0.0			0.0
h11) Fondo de Estabilización de los Ingresos de las Entidades Federativas			0.0			0.0
<b>I. Incentivos Derivados de la Colaboración Fiscal (I=i1+i2+i3+i4+i5)</b>	<b>0.0</b>	<b>0.0</b>	<b>0.0</b>	<b>0.0</b>	<b>0.0</b>	<b>0.0</b>
i1) Tenencia o Uso de Vehículos			0.0			0.0
i2) Fondo de Compensación ISAN			0.0			0.0
i3) Impuesto Sobre Automóviles Nuevos			0.0			0.0
i4) Fondo de Compensación de Repecos-Intermedios			0.0			0.0
i5) Otros Incentivos Económicos			0.0			0.0
<b>J. Transferencias</b>	<b>112,897.7</b>	<b>19,068.5</b>	<b>131,966.2</b>	<b>125,716.2</b>	<b>125,716.2</b>	<b>6,250.0</b>
K. Convenios			0.0			0.0
k1) Otros Convenios y Subsidios			0.0			0.0
<b>L. Otros Ingresos de Libre Disposición (L=l1+l2)</b>	<b>0.0</b>	<b>0.0</b>	<b>0.0</b>	<b>0.0</b>	<b>0.0</b>	<b>0.0</b>
l1) Participaciones en Ingresos Locales			0.0			0.0
l2) Otros Ingresos de Libre Disposición			0.0			0.0
<b>I. Total de Ingresos de Libre Disposición</b>	<b>(I=A+B+C+D+E+F+G+H+I+J+K+L)</b>	<b>123,289.9</b>	<b>14,371.1</b>	<b>137,661.0</b>	<b>142,466.5</b>	<b>-4,805.5</b>
<b>Ingresos Excedentes de Ingresos de Libre Disposición</b>			<b>0.0</b>			<b>0.0</b>
<b>Transferencias Federales Etiquetadas</b>			<b>0.0</b>			<b>0.0</b>
<b>A. Aportaciones (A=a1+a2+a3+a4+a5+a6+a7+a8)</b>	<b>0.0</b>	<b>0.0</b>	<b>0.0</b>	<b>0.0</b>	<b>0.0</b>	<b>0.0</b>
a1) Fondo de Aportaciones para la Nómina Educativa y Gasto Operativo			0.0			0.0
a2) Fondo de Aportaciones para los Servicios de Salud			0.0			0.0
a3) Fondo de Aportaciones para la Infraestructura Social			0.0			0.0
a4) Fondo de Aportaciones para el Fortalecimiento de los Municipios y de las Demarcaciones Territoriales del Distrito Federal			0.0			0.0
a5) Fondo de Aportaciones Múltiples			0.0			0.0
a6) Fondo de Aportaciones para la Educación Tecnológica y de Adultos			0.0			0.0
a7) Fondo de Aportaciones para la Seguridad Pública de los Estados y del Distrito Federal			0.0			0.0
a8) Fondo de Aportaciones para el Fortalecimiento de las Entidades Federativas			0.0			0.0
<b>B. Convenios (B=b1+b2+b3+b4)</b>	<b>0.0</b>	<b>0.0</b>	<b>0.0</b>	<b>0.0</b>	<b>0.0</b>	<b>0.0</b>
b1) Convenios de Protección Social en Salud			0.0			0.0
b2) Convenios de Descentralización			0.0			0.0
b3) Convenios de Reasignación			0.0			0.0
b4) Otros Convenios y Subsidios			0.0			0.0
<b>C. Fondos Distintos de Aportaciones (C=c1+c2)</b>	<b>0.0</b>	<b>0.0</b>	<b>0.0</b>	<b>0.0</b>	<b>0.0</b>	<b>0.0</b>
c1) Fondo para Entidades Federativas y Municipios Productores de Hidrocarburos			0.0			0.0
c2) Fondo Minero			0.0			0.0
D. Transferencias, Subsidios y Subvenciones, y Pensiones y Jubilaciones			0.0			0.0
E. Otras Transferencias Federales Etiquetadas			0.0			0.0
<b>II. Total de Transferencias Federales Etiquetadas (II = A + B + C + D + E)</b>	<b>0.0</b>	<b>0.0</b>	<b>0.0</b>	<b>0.0</b>	<b>0.0</b>	<b>0.0</b>
<b>III. Ingresos Derivados de Financiamientos (III = A)</b>	<b>0.0</b>	<b>36,400.1</b>	<b>36,400.1</b>	<b>2,061.0</b>	<b>2,061.0</b>	<b>34,339.1</b>
A. Ingresos Derivados de Financiamientos		36,400.1	36,400.1	2,061.0	2,061.0	34,339.1
<b>IV. Total de Ingresos (IV = I + II + III)</b>	<b>123,289.9</b>	<b>50,771.2</b>	<b>174,061.1</b>	<b>144,527.5</b>	<b>144,527.5</b>	<b>29,533.6</b>
<b>Datos Informativos</b>						
1. Ingresos Derivados de Financiamientos con Fuente de Pago de Ingresos de Libre Disposición			0.0			0.0
2. Ingresos Derivados de Financiamientos con Fuente de Pago de Transferencias Federales Etiquetadas			0.0			0.0
<b>3. Ingresos Derivados de Financiamientos (3 = 1 + 2)</b>	<b>0.0</b>	<b>0.0</b>	<b>0.0</b>	<b>0.0</b>	<b>0.0</b>	<b>0.0</b>

U I E M

Universidad Intercultural del Estado de México Estado Analítico del Ejercicio del Presupuesto de Egresos Detallado Clasificación por Objeto del Gasto (Capítulo y Concepto) Del 1 de Enero al 31 de Diciembre de 2021 (Miles de Pesos)						
Concepto	Egresos					Subejercicio
	Aprobado	Ampliaciones/ (Reducciones)	Modificado	Devengado	Pagado	
<b>I. Gasto No Etiquetado (I=A+B+C+D+E+F+G+H+I)</b>	<b>123,289.9</b>	<b>50,771.2</b>	<b>174,061.1</b>	<b>139,153.8</b>	<b>137,227.6</b>	<b>34,907.3</b>
<b>A. Servicios Personales (A=a1+a2+a3+a4+a5+a6+a7)</b>	<b>60,609.1</b>	<b>2,980.4</b>	<b>63,589.5</b>	<b>56,731.6</b>	<b>56,731.6</b>	<b>6,857.9</b>
a1) Remuneraciones al Personal de Carácter Permanente	36,390.8	519.6	36,910.4	32,576.7	32,576.7	4,333.7
a2) Remuneraciones al Personal de Carácter Transitorio	0.0	0.0	0.0	0.0	0.0	0.0
a3) Remuneraciones Adicionales y Especiales	11,765.6	1,833.0	13,598.6	12,848.3	12,848.3	750.3
a4) Seguridad Social	8,641.0	448.2	9,089.2	7,849.3	7,849.3	1,239.9
a5) Otras Prestaciones Sociales y Económicas	3,436.7	322.6	3,759.3	3,383.1	3,383.1	376.2
a6) Previsiones			0.0			0.0
a7) Pago de Estímulos a Servidores Públicos	375.0	-143.0	232.0	74.2	74.2	157.8
<b>B. Materiales y Suministros (B=b1+b2+b3+b4+b5+b6+b7+b8+b9)</b>	<b>21,486.4</b>	<b>875.8</b>	<b>22,362.2</b>	<b>15,376.1</b>	<b>15,140.5</b>	<b>6,986.1</b>
b1) Materiales de Administración, Emisión de Documentos y Artículos Oficiales	4,951.5	537.6	5,489.1	4,193.1	4,193.0	1,296.0
b2) Alimentos y Utensilios	154.3	271.0	425.3	258.4	258.4	166.9
b3) Materias Primas y Materiales de Producción y Comercialización	696.0	-250.1	445.9	355.0	355.0	90.9
b4) Materiales y Artículos de Construcción y de Reparación	6,918.0	-439.2	6,478.8	4,622.1	4,622.1	1,856.7
b5) Productos Químicos, Farmacéuticos y de Laboratorio	1,572.6	155.8	1,728.4	1,197.0	961.5	531.4
b6) Combustibles, Lubricantes y Aditivos	1,011.1	-5.1	1,006.0	707.8	707.8	298.2
b7) Vestuario, Blancos, Prendas de Protección y Artículos Deportivos	1,787.0	1,048.3	2,835.3	2,496.2	2,496.2	339.1
b8) Materiales y Suministros Para Seguridad	50.0	-47.0	3.0	3.0	3.0	0.0
b9) Herramientas, Refacciones y Accesorios Menores	4,345.9	-395.5	3,950.4	1,543.5	1,543.5	2,406.9
<b>C. Servicios Generales (C=c1+c2+c3+c4+c5+c6+c7+c8+c9)</b>	<b>33,378.9</b>	<b>1,230.0</b>	<b>34,608.9</b>	<b>19,942.9</b>	<b>18,607.2</b>	<b>14,666.0</b>
c1) Servicios Básicos	2,835.9	110.7	2,946.6	1,573.1	1,476.8	1,373.5
c2) Servicios de Arrendamiento	1,666.5	57.9	1,724.4	813.0	633.0	911.4
c3) Servicios Profesionales, Científicos, Técnicos y Otros Servicios	6,439.3	3,477.3	9,916.6	8,042.2	6,992.2	1,874.4
c4) Servicios Financieros, Bancarios y Comerciales	1,252.0	-104.8	1,147.2	772.4	772.4	374.8
c5) Servicios de Instalación, Reparación, Mantenimiento y Conservación	7,819.9	-170.9	7,649.0	5,845.1	5,845.1	1,803.9
c6) Servicios de Comunicación Social y Publicidad	1,957.2	-473.1	1,484.1	121.8	121.8	1,362.3
c7) Servicios de Traslado y Viáticos	1,726.2	-25.0	1,701.2	188.6	188.6	1,512.6
c8) Servicios Oficiales	1,672.1	-62.7	1,609.4	35.1	35.1	1,574.3
c9) Otros Servicios Generales	8,009.8	-1,579.4	6,430.4	2,551.6	2,542.2	3,878.8
<b>D. Transferencias, Asignaciones, Subsidios y Otras Ayudas (D=d1+d2+d3+d4+d5+d6+d7+d8+d9)</b>	<b>2,709.9</b>	<b>0.0</b>	<b>2,709.9</b>	<b>103.8</b>	<b>103.8</b>	<b>2,606.1</b>
d1) Transferencias Internas y Asignaciones al Sector Público			0.0			0.0
d2) Transferencias al Resto del Sector Público			0.0			0.0
d3) Subsidios y Subvenciones			0.0			0.0
d4) Ayudas Sociales	2,709.9	0.0	2,709.9	103.8	103.8	2,606.1
d5) Pensiones y Jubilaciones			0.0			0.0
d6) Transferencias a Fideicomisos, Mandatos y Otros Análogos			0.0			0.0
d7) Transferencias a la Seguridad Social			0.0			0.0
d8) Donativos			0.0			0.0
d9) Transferencias al Exterior			0.0			0.0
<b>E. Bienes Muebles, Inmuebles e Intangibles (E=e1+e2+e3+e4+e5+e6+e7+e8+e9)</b>	<b>5,105.6</b>	<b>9,284.9</b>	<b>14,390.5</b>	<b>10,599.3</b>	<b>10,244.4</b>	<b>3,791.2</b>
e1) Mobiliario y Equipo de Administración	5,105.6	2,795.6	7,901.2	6,424.4	6,414.3	1,476.8
e2) Mobiliario y Equipo Educativo y Recreativo			4,849.2	2,534.8	2,534.8	2,314.4
e3) Equipo e Instrumental Médico y de Laboratorio			586.4	586.4	241.6	0.0
e4) Vehículos y Equipo de Transporte			0.0			0.0
e5) Equipo de Defensa y Seguridad			0.0			0.0
e6) Maquinaria, Otros Equipos y Herramientas	0.0	767.8	767.8	767.8	767.8	0.0
e7) Activos Biológicos			0.0			0.0
e8) Bienes Inmuebles			0.0			0.0
e9) Activos Intangibles		285.9	285.9	285.9	285.9	0.0
<b>F. Inversión Pública (F=f1+f2+f3)</b>	<b>0.0</b>	<b>0.0</b>	<b>0.0</b>	<b>0.0</b>	<b>0.0</b>	<b>0.0</b>
f1) Obra Pública en Bienes de Dominio Público			0.0			0.0
f2) Obra Pública en Bienes Propios			0.0			0.0
f3) Proyectos Productivos y Acciones de Fomento			0.0			0.0
<b>G. Inversiones Financieras y Otras Provisiones (G=g1+g2+g3+g4+g5+g6+g7)</b>	<b>0.0</b>	<b>0.0</b>	<b>0.0</b>	<b>0.0</b>	<b>0.0</b>	<b>0.0</b>
g1) Inversiones Para el Fomento de Actividades Productivas			0.0			0.0
g2) Acciones y Participaciones de Capital			0.0			0.0
g3) Compra de Títulos y Valores			0.0			0.0
g4) Concesión de Préstamos			0.0			0.0
g5) Inversiones en Fideicomisos, Mandatos y Otros Análogos			0.0			0.0
Fideicomiso de Desastres Naturales (Informativo)			0.0			0.0
g6) Otras Inversiones Financieras			0.0			0.0
g7) Provisiones para Contingencias y Otras Erogaciones Especiales			0.0			0.0
<b>H. Participaciones y Aportaciones (H=h1+h2+h3)</b>	<b>0.0</b>	<b>0.0</b>	<b>0.0</b>	<b>0.0</b>	<b>0.0</b>	<b>0.0</b>
h1) Participaciones			0.0			0.0
h2) Aportaciones			0.0			0.0
h3) Convenios			0.0			0.0
<b>I. Deuda Pública (I=i1+i2+i3+i4+i5+i6+i7)</b>	<b>0.0</b>	<b>36,400.1</b>	<b>36,400.1</b>	<b>36,400.1</b>	<b>36,400.1</b>	<b>0.0</b>
i1) Amortización de la Deuda Pública			0.0			0.0
i2) Intereses de la Deuda Pública			0.0			0.0
i3) Comisiones de la Deuda Pública			0.0			0.0
i4) Gastos de la Deuda Pública			0.0			0.0
i5) Costo por Coberturas			0.0			0.0
i6) Apoyos Financieros			0.0			0.0
i7) Adeudos de Ejercicios Fiscales Anteriores (ADEFAS)		36,400.1	36,400.1	36,400.1	36,400.1	0.0

CUENTA PÚBLICA DEL GOBIERNO, ORGANISMOS AUXILIARES Y AUTÓNOMOS DEL ESTADO DE MÉXICO 2021

Concepto	Egresos					Subejercicio
	Aprobado	Ampliaciones/ (Reducciones)	Modificado	Devengado	Pagado	
<b>II. Gasto Etiquetado (II=A+B+C+D+E+F+G+H+I)</b>	<b>0.0</b>	<b>0.0</b>	<b>0.0</b>	<b>0.0</b>	<b>0.0</b>	<b>0.0</b>
<b>A. Servicios Personales (A=a1+a2+a3+a4+a5+a6+a7)</b>	<b>0.0</b>	<b>0.0</b>	<b>0.0</b>	<b>0.0</b>	<b>0.0</b>	<b>0.0</b>
a1) Remuneraciones al Personal de Carácter Permanente			0.0			0.0
a2) Remuneraciones al Personal de Carácter Transitorio			0.0			0.0
a3) Remuneraciones Adicionales y Especiales			0.0			0.0
a4) Seguridad Social			0.0			0.0
a5) Otras Prestaciones Sociales y Económicas			0.0			0.0
a6) Previsiones			0.0			0.0
a7) Pago de Estímulos a Servidores Públicos			0.0			0.0
<b>B. Materiales y Suministros (B=b1+b2+b3+b4+b5+b6+b7+b8+b9)</b>	<b>0.0</b>	<b>0.0</b>	<b>0.0</b>	<b>0.0</b>	<b>0.0</b>	<b>0.0</b>
b1) Materiales de Administración, Emisión de Documentos y Artículos Oficiales			0.0			0.0
b2) Alimentos y Utensilios			0.0			0.0
b3) Materias Primas y Materiales de Producción y Comercialización			0.0			0.0
b4) Materiales y Artículos de Construcción y de Reparación			0.0			0.0
b5) Productos Químicos, Farmacéuticos y de Laboratorio			0.0			0.0
b6) Combustibles, Lubricantes y Aditivos			0.0			0.0
b7) Vestuario, Blancos, Prendas de Protección y Artículos Deportivos			0.0			0.0
b8) Materiales y Suministros Para Seguridad			0.0			0.0
b9) Herramientas, Refacciones y Accesorios Menores			0.0			0.0
<b>C. Servicios Generales (C=c1+c2+c3+c4+c5+c6+c7+c8+c9)</b>	<b>0.0</b>	<b>0.0</b>	<b>0.0</b>	<b>0.0</b>	<b>0.0</b>	<b>0.0</b>
c1) Servicios Básicos			0.0			0.0
c2) Servicios de Arrendamiento			0.0			0.0
c3) Servicios Profesionales, Científicos, Técnicos y Otros Servicios			0.0			0.0
c4) Servicios Financieros, Bancarios y Comerciales			0.0			0.0
c5) Servicios de Instalación, Reparación, Mantenimiento y Conservación			0.0			0.0
c6) Servicios de Comunicación Social y Publicidad			0.0			0.0
c7) Servicios de Traslado y Viáticos			0.0			0.0
c8) Servicios Oficiales			0.0			0.0
c9) Otros Servicios Generales			0.0			0.0
<b>D. Transferencias, Asignaciones, Subsidios y Otras Ayudas (D=d1+d2+d3+d4+d5+d6+d7+d8+d9)</b>	<b>0.0</b>	<b>0.0</b>	<b>0.0</b>	<b>0.0</b>	<b>0.0</b>	<b>0.0</b>
d1) Transferencias Internas y Asignaciones al Sector Público			0.0			0.0
d2) Transferencias al Resto del Sector Público			0.0			0.0
d3) Subsidios y Subvenciones			0.0			0.0
d4) Ayudas Sociales			0.0			0.0
d5) Pensiones y Jubilaciones			0.0			0.0
d6) Transferencias a Fideicomisos, Mandatos y Otros Análogos			0.0			0.0
d7) Transferencias a la Seguridad Social			0.0			0.0
d8) Donativos			0.0			0.0
d9) Transferencias al Exterior			0.0			0.0
<b>E. Bienes Muebles, Inmuebles e Intangibles (E=e1+e2+e3+e4+e5+e6+e7+e8+e9)</b>	<b>0.0</b>	<b>0.0</b>	<b>0.0</b>	<b>0.0</b>	<b>0.0</b>	<b>0.0</b>
e1) Mobiliario y Equipo de Administración			0.0			0.0
e2) Mobiliario y Equipo Educativo y Recreativo			0.0			0.0
e3) Equipo e Instrumental Médico y de Laboratorio			0.0			0.0
e4) Vehículos y Equipo de Transporte			0.0			0.0
e5) Equipo de Defensa y Seguridad			0.0			0.0
e6) Maquinaria, Otros Equipos y Herramientas			0.0			0.0
e7) Activos Biológicos			0.0			0.0
e8) Bienes Inmuebles			0.0			0.0
e9) Activos Intangibles			0.0			0.0
<b>F. Inversión Pública (F=f1+f2+f3)</b>	<b>0.0</b>	<b>0.0</b>	<b>0.0</b>	<b>0.0</b>	<b>0.0</b>	<b>0.0</b>
f1) Obra Pública en Bienes de Dominio Público			0.0			0.0
f2) Obra Pública en Bienes Propios			0.0			0.0
f3) Proyectos Productivos y Acciones de Fomento			0.0			0.0
<b>G. Inversiones Financieras y Otras Provisiones (G=g1+g2+g3+g4+g5+g6+g7)</b>	<b>0.0</b>	<b>0.0</b>	<b>0.0</b>	<b>0.0</b>	<b>0.0</b>	<b>0.0</b>
g1) Inversiones Para el Fomento de Actividades Productivas			0.0			0.0
g2) Acciones y Participaciones de Capital			0.0			0.0
g3) Compra de Títulos y Valores			0.0			0.0
g4) Concesión de Préstamos			0.0			0.0
g5) Inversiones en Fideicomisos, Mandatos y Otros Análogos			0.0			0.0
Fideicomiso de Desastres Naturales (Informativo)			0.0			0.0
g6) Otras Inversiones Financieras			0.0			0.0
g7) Provisiones para Contingencias y Otras Erogaciones Especiales			0.0			0.0
<b>H. Participaciones y Aportaciones (H=h1+h2+h3)</b>	<b>0.0</b>	<b>0.0</b>	<b>0.0</b>	<b>0.0</b>	<b>0.0</b>	<b>0.0</b>
h1) Participaciones			0.0			0.0
h2) Aportaciones			0.0			0.0
h3) Convenios			0.0			0.0
<b>I. Deuda Pública (I=i1+i2+i3+i4+i5+i6+i7)</b>	<b>0.0</b>	<b>0.0</b>	<b>0.0</b>	<b>0.0</b>	<b>0.0</b>	<b>0.0</b>
i1) Amortización de la Deuda Pública			0.0			0.0
i2) Intereses de la Deuda Pública			0.0			0.0
i3) Comisiones de la Deuda Pública			0.0			0.0
i4) Gastos de la Deuda Pública			0.0			0.0
i5) Costo por Coberturas			0.0			0.0
i6) Apoyos Financieros			0.0			0.0
i7) Adeudos de Ejercicios Fiscales Anteriores (ADEFAS)			0.0			0.0
<b>III. Total de Egresos (III = I + II)</b>	<b>123,289.9</b>	<b>50,771.2</b>	<b>174,061.1</b>	<b>139,153.8</b>	<b>137,227.6</b>	<b>34,907.3</b>

<b>Universidad Intercultural del Estado de México</b> <b>Estado Analítico del Ejercicio del Presupuesto de Egresos Detallado</b> <b>Clasificación Administrativa</b> <b>Del 1 de Enero al 31 de Diciembre de 2021</b> <b>(Miles de Pesos)</b>						
Concepto (c)	Egresos					Subejercicio
	Aprobado	Ampliaciones/ (Reducciones)	Modificado	Devengado	Pagado	
<b>I. Gasto No Etiquetado</b> <b>(I= A+B+C+D+E+F+G+H)</b>	<b>123,289.9</b>	<b>50,771.2</b>	<b>174,061.1</b>	<b>139,153.8</b>	<b>137,227.6</b>	<b>34,907.3</b>
210C26 Universidad Intercultural del Estado de México	123,289.9	50,771.2	174,061.1	139,153.8	137,227.6	34,907.3
<b>II. Gasto Etiquetado</b> <b>(II= A+B+C+D+E+F+G+H)</b>	<b>0.0</b>	<b>0.0</b>	<b>0.0</b>	<b>0.0</b>	<b>0.0</b>	<b>0.0</b>
<b>III. Total de Egresos (III = I + II)</b>	<b>123,289.9</b>	<b>50,771.2</b>	<b>174,061.1</b>	<b>139,153.8</b>	<b>137,227.6</b>	<b>34,907.3</b>



<b>Universidad Intercultural del Estado de México</b> <b>Estado Analítico del Ejercicio del Presupuesto de Egresos Detallado</b> <b>Clasificación Funcional (Finalidad y Función)</b> <b>Del 1 de Enero al 31 de Diciembre de 2021</b> <b>(Miles de Pesos)</b>						
Concepto (c)	Egresos					Subejercicio (e)
	Aprobado (d)	Ampliaciones/ (Reducciones)	Modificado	Devengado	Pagado	
<b>I. Gasto No Etiquetado (I=A+B+C+D)</b>	<b>123,289.9</b>	<b>50,771.2</b>	<b>174,061.1</b>	<b>139,153.8</b>	<b>137,227.6</b>	<b>34,907.3</b>
<b>A. Gobierno (A=a1+a2+a3+a4+a5+a6+a7+a8)</b>	<b>0.0</b>	<b>0.0</b>	<b>0.0</b>	<b>0.0</b>	<b>0.0</b>	<b>0.0</b>
a1) Legislación			0.0			0.0
a2) Justicia			0.0			0.0
a3) Coordinación de la Política de Gobierno			0.0			0.0
a4) Relaciones Exteriores			0.0			0.0
a5) Asuntos Financieros y Hacendarios			0.0			0.0
a6) Seguridad Nacional			0.0			0.0
a7) Asuntos de Orden Público y de Seguridad Interior			0.0			0.0
a8) Otros Servicios Generales			0.0			0.0
<b>B. Desarrollo Social (B=b1+b2+b3+b4+b5+b6+b7)</b>	<b>123,289.9</b>	<b>14,371.1</b>	<b>137,661.0</b>	<b>102,753.7</b>	<b>100,827.5</b>	<b>34,907.3</b>
b1) Protección Ambiental			0.0			0.0
b2) Vivienda y Servicios a la Comunidad			0.0			0.0
b3) Salud			0.0			0.0
b4) Recreación, Cultura y Otras Manifestaciones Sociales			0.0			0.0
b5) Educación	123,289.9	14,371.1	137,661.0	102,753.7	100,827.5	34,907.3
b6) Protección Social			0.0			0.0
b7) Otros Asuntos Sociales			0.0			0.0
<b>C. Desarrollo Económico (C=c1+c2+c3+c4+c5+c6+c7+c8+c9)</b>	<b>0.0</b>	<b>0.0</b>	<b>0.0</b>	<b>0.0</b>	<b>0.0</b>	<b>0.0</b>
c1) Asuntos Económicos, Comerciales y Laborales en General			0.0			0.0
c2) Agropecuaria, Silvicultura, Pesca y Caza			0.0			0.0
c3) Combustibles y Energía			0.0			0.0
c4) Minería, Manufacturas y Construcción			0.0			0.0
c5) Transporte			0.0			0.0
c6) Comunicaciones			0.0			0.0
c7) Turismo			0.0			0.0
c8) Ciencia, Tecnología e Innovación			0.0			0.0
c9) Otras Industrias y Otros Asuntos Económicos			0.0			0.0
<b>D. Otras No Clasificadas en Funciones Anteriores (D=d1+d2+d3+d4)</b>	<b>0.0</b>	<b>36,400.1</b>	<b>36,400.1</b>	<b>36,400.1</b>	<b>36,400.1</b>	<b>0.0</b>
d1) Transacciones de la Deuda Pública / Costo Financiero de la Deuda			0.0			0.0
d2) Transferencias, Participaciones y Aportaciones Entre Diferentes Niveles y Órdenes de Gobierno			0.0			0.0
d3) Saneamiento del Sistema Financiero			0.0			0.0
d4) Adeudos de Ejercicios Fiscales Anteriores		36,400.1	36,400.1	36,400.1	36,400.1	0.0
<b>II. Gasto Etiquetado (II=A+B+C+D)</b>	<b>0.0</b>	<b>0.0</b>	<b>0.0</b>	<b>0.0</b>	<b>0.0</b>	<b>0.0</b>
<b>A. Gobierno (A=a1+a2+a3+a4+a5+a6+a7+a8)</b>	<b>0.0</b>	<b>0.0</b>	<b>0.0</b>	<b>0.0</b>	<b>0.0</b>	<b>0.0</b>
a1) Legislación			0.0			0.0
a2) Justicia			0.0			0.0
a3) Coordinación de la Política de Gobierno			0.0			0.0
a4) Relaciones Exteriores			0.0			0.0
a5) Asuntos Financieros y Hacendarios			0.0			0.0
a6) Seguridad Nacional			0.0			0.0
a7) Asuntos de Orden Público y de Seguridad Interior			0.0			0.0
a8) Otros Servicios Generales			0.0			0.0
<b>B. Desarrollo Social (B=b1+b2+b3+b4+b5+b6+b7)</b>	<b>0.0</b>	<b>0.0</b>	<b>0.0</b>	<b>0.0</b>	<b>0.0</b>	<b>0.0</b>
b1) Protección Ambiental			0.0			0.0
b2) Vivienda y Servicios a la Comunidad			0.0			0.0
b3) Salud			0.0			0.0
b4) Recreación, Cultura y Otras Manifestaciones Sociales			0.0			0.0
b5) Educación			0.0			0.0
b6) Protección Social			0.0			0.0
b7) Otros Asuntos Sociales			0.0			0.0
<b>C. Desarrollo Económico (C=c1+c2+c3+c4+c5+c6+c7+c8+c9)</b>	<b>0.0</b>	<b>0.0</b>	<b>0.0</b>	<b>0.0</b>	<b>0.0</b>	<b>0.0</b>
c1) Asuntos Económicos, Comerciales y Laborales en General			0.0			0.0
c2) Agropecuaria, Silvicultura, Pesca y Caza			0.0			0.0
c3) Combustibles y Energía			0.0			0.0
c4) Minería, Manufacturas y Construcción			0.0			0.0
c5) Transporte			0.0			0.0
c6) Comunicaciones			0.0			0.0
c7) Turismo			0.0			0.0
c8) Ciencia, Tecnología e Innovación			0.0			0.0
c9) Otras Industrias y Otros Asuntos Económicos			0.0			0.0
<b>D. Otras No Clasificadas en Funciones Anteriores (D=d1+d2+d3+d4)</b>	<b>0.0</b>	<b>0.0</b>	<b>0.0</b>	<b>0.0</b>	<b>0.0</b>	<b>0.0</b>
d1) Transacciones de la Deuda Pública / Costo Financiero de la Deuda			0.0			0.0
d2) Transferencias, Participaciones y Aportaciones Entre Diferentes Niveles y Órdenes de Gobierno			0.0			0.0
d3) Saneamiento del Sistema Financiero			0.0			0.0
d4) Adeudos de Ejercicios Fiscales Anteriores			0.0			0.0
<b>III. Total de Egresos (III = I + II)</b>	<b>123,289.9</b>	<b>50,771.2</b>	<b>174,061.1</b>	<b>139,153.8</b>	<b>137,227.6</b>	<b>34,907.3</b>

<b>Universidad Intercultural del Estado de México</b> <b>Estado Analítico del Ejercicio del Presupuesto de Egresos Detallado</b> <b>Clasificación de Servicios Personales por Categoría</b> <b>Del 1 de Enero al 31 de Diciembre de 2021</b> <b>(Miles de Pesos)</b>						
Concepto (c)	Egresos					Subejercicio
	Aprobado	Ampliaciones/ (Reducciones)	Modificado	Devengado	Pagado	
<b>I. Gasto No Etiquetado (I=A+B+C+D+E+F)</b>	<b>60,609.1</b>	<b>2,980.4</b>	<b>63,589.5</b>	<b>56,731.6</b>	<b>56,731.6</b>	<b>6,857.9</b>
A. Personal Administrativo y de Servicio Público	60,609.1	2,980.4	63,589.5	56,731.6	56,731.6	6,857.9
B. Magisterio			0.0			0.0
<b>C. Servicios de Salud (C=c1+c2)</b>	<b>0.0</b>	<b>0.0</b>	<b>0.0</b>	<b>0.0</b>	<b>0.0</b>	<b>0.0</b>
c1) Personal Administrativo			0.0			0.0
c2) Personal Médico, Paramédico y afín			0.0			0.0
D. Seguridad Pública			0.0			0.0
<b>E. Gastos asociados a la implementación de nuevas leyes federales o reformas a las mismas (E = e1 + e2)</b>	<b>0.0</b>	<b>0.0</b>	<b>0.0</b>	<b>0.0</b>	<b>0.0</b>	<b>0.0</b>
e1) Nombre del Programa o Ley 1			0.0			0.0
e2) Nombre del Programa o Ley 2			0.0			0.0
F. Sentencias laborales definitivas			0.0			0.0
<b>II. Gasto Etiquetado (II=A+B+C+D+E+F)</b>	<b>0.0</b>	<b>0.0</b>	<b>0.0</b>	<b>0.0</b>	<b>0.0</b>	<b>0.0</b>
A. Personal Administrativo y de Servicio Público			0.0			0.0
B. Magisterio			0.0			0.0
<b>C. Servicios de Salud (C=c1+c2)</b>	<b>0.0</b>	<b>0.0</b>	<b>0.0</b>	<b>0.0</b>	<b>0.0</b>	<b>0.0</b>
c1) Personal Administrativo			0.0			0.0
c2) Personal Médico, Paramédico y afín			0.0			0.0
D. Seguridad Pública			0.0			0.0
<b>E. Gastos asociados a la implementación de nuevas leyes federales o reformas a las mismas (E = e1 + e2)</b>	<b>0.0</b>	<b>0.0</b>	<b>0.0</b>	<b>0.0</b>	<b>0.0</b>	<b>0.0</b>
e1) Nombre del Programa o Ley 1			0.0			0.0
e2) Nombre del Programa o Ley 2			0.0			0.0
F. Sentencias laborales definitivas			0.0			0.0
<b>III. Total del Gasto en Servicios Personales (III = I + II)</b>	<b>60,609.1</b>	<b>2,980.4</b>	<b>63,589.5</b>	<b>56,731.6</b>	<b>56,731.6</b>	<b>6,857.9</b>