

UNIVERSIDAD POLITÉCNICA

DE ATLACOMULCO

U P A

C O N T E N I D O		PÁGINA
I.	INFORMACIÓN CONTABLE	
	ESTADO DE SITUACIÓN FINANCIERA	5
	ESTADO DE ACTIVIDADES	6
	ESTADO DE VARIACIÓN EN LA HACIENDA PÚBLICA	7
	ESTADO DE CAMBIOS EN LA SITUACIÓN FINANCIERA	8
	ESTADO DE FLUJOS DE EFECTIVO	9
	ESTADO ANALÍTICO DEL ACTIVO	10
	ESTADO ANALÍTICO DE LA DEUDA Y OTROS PASIVOS	11
	INFORME SOBRE PASIVOS CONTINGENTES	12
	NOTAS A LOS ESTADOS FINANCIEROS	13
II.	INFORMACIÓN PRESUPUESTARIA	27
III.	INFORMACIÓN PROGRAMÁTICA	45
IV.	ANEXOS ESTABLECIDOS EN DIFERENTES ORDENAMIENTOS	55
V.	FORMATOS PARA EL CUMPLIMIENTO DE LA LEY DE DISCIPLINA FINANCIERA DE LAS ENTIDADES FEDERATIVAS Y LOS MUNICIPIOS	59

CUENTA PÚBLICA DEL GOBIERNO, ORGANISMOS AUXILIARES Y AUTÓNOMOS DEL ESTADO DE MÉXICO 2021

Universidad Politécnica de Atlacomulco
Estado de Situación Financiera
Al 31 de Diciembre de 2021 y 2020
(Miles de Pesos)

Concepto	Año		Concepto	Año	
	2021	2020		2021	2020
ACTIVO			PASIVO		
Activo Circulante			Pasivo Circulante		
Efectivo y Equivalentes	54.6	5.6	Cuentas por Pagar a Corto Plazo	7,273.4	5,239.4
Derechos a Recibir Efectivo o Equivalentes	254.5	255.5	Documentos por Pagar a Corto Plazo		
Derechos a Recibir Bienes o Servicios			Porción a Corto Plazo de la Deuda Pública a Largo Plazo		
Inventarios			Títulos y Valores a Corto Plazo		
Almacenes			Pasivos Diferidos a Corto Plazo		
Estimación por Pérdida o Deterioro de Activos Circulantes			Fondos y Bienes de Terceros en Garantía y/o Administración a Corto Plazo		
Otros Activos Circulantes			Provisiones a Corto Plazo		
			Otros Pasivos a Corto Plazo		
Total de Activos Circulantes	309.1	261.1	Total de Pasivos Circulantes	7,273.4	5,239.4
Activo No Circulante			Pasivo No Circulante		
Inversiones Financieras a Largo Plazo			Cuentas por Pagar a Largo Plazo		
Derechos a Recibir Efectivo o Equivalentes a Largo Plazo			Documentos por Pagar a Largo Plazo		
Bienes Inmuebles, Infraestructura y Construcciones en Proceso	44,360.5	44,360.5	Deuda Pública a Largo Plazo		
Bienes Muebles	15,574.9	15,331.3	Pasivos Diferidos a Largo Plazo		
Activos Intangibles			Fondos y Bienes de Terceros en Garantía y/o en Administración a Largo Plazo		
Depreciación, Deterioro y Amortización Acumulada de Bienes	-14,430.5	-11,723.6	Provisiones a Largo Plazo		
Activos Diferidos					
Estimación por Pérdida o Deterioro de Activos no Circulantes			Total de Pasivos No Circulantes	.0	.0
Otros Activos no Circulantes					
			Total del Pasivo	7,273.4	5,239.4
Total de Activos No Circulantes	45,504.9	47,968.2			
Total del Activo	45,814.0	48,229.3	HACIENDA PÚBLICA/ PATRIMONIO		
			Hacienda Pública/Patrimonio Contribuido	.0	.0
			Aportaciones		
			Donaciones de Capital		
			Actualización de la Hacienda Pública / Patrimonio		
			Hacienda Pública/Patrimonio Generado	38,540.6	42,989.9
			Resultados del Ejercicio (Ahorro / Desahorro)	-4,187.6	-2,079.0
			Resultados de Ejercicios Anteriores	42,728.2	45,068.9
			Revalúos		
			Reservas		
			Rectificaciones de Resultados de Ejercicios Anteriores		
			Exceso o Insuficiencia en la Actualización de la Hacienda Pública/Patrimonio	.0	.0
			Resultado por Posición Monetaria		
			Resultado por Tenencia de Activos no Monetarios		
			Total Hacienda Pública/ Patrimonio	38,540.6	42,989.9
			Total del Pasivo y Hacienda Pública / Patrimonio	45,814.0	48,229.3

U P A

Universidad Politécnica de Atlacomulco
Estado de Actividades
Del 1 de Enero al 31 de Diciembre de 2021 y 2020
(Miles de Pesos)

Concepto	2021	2020
INGRESOS Y OTROS BENEFICIOS		
Ingresos de la Gestión	.0	.0
Impuestos		
Cuotas y Aportaciones de Seguridad Social		
Contribuciones de Mejoras		
Derechos		
Productos		
Aprovechamientos		
Ingresos por Venta de Bienes y Prestación de Servicios		
Participaciones, Aportaciones, Convenios Incentivos Derivados de la Colaboración Fiscal, Fondos Distintos de Aportaciones, Transferencias, Asignaciones, Subsidios y Subvenciones y Pensiones y Jubilaciones	19,332.6	23,271.1
Participaciones, Aportaciones, Convenios, Incentivos Derivados de la Colaboración Fiscal y Fondos Distintos de Aportaciones		
Transferencia, Asignaciones, Subsidios y Subvenciones y Pensiones y Jubilaciones	19,332.6	23,271.1
Otros Ingresos y Beneficios	26.9	258.9
Ingresos Financieros		.1
Incremento por Variación de Inventarios		
Disminución del Exceso de Estimaciones por Pérdida o Deterioro u Obsolescencia		
Disminución del Exceso de Provisiones		
Otros Ingresos y Beneficios Varios	26.9	258.8
Total de Ingresos y Otros Beneficios	19,359.5	23,530.0
GASTOS Y OTRAS PÉRDIDAS		
Gastos de Funcionamiento	20,835.2	20,844.8
Servicios Personales	16,734.8	17,197.2
Materiales y Suministros	541.5	436.9
Servicios Generales	3,558.9	3,210.7
Transferencia, Asignaciones, Subsidios y Otras Ayudas	.0	112.5
Transferencias Internas y Asignaciones al Sector Público		
Transferencias al Resto del Sector Público		
Subsidios y Subvenciones		
Ayudas Sociales		112.5
Pensiones y Jubilaciones		
Transferencias a Fideicomisos, Mandatos y Contratos Análogos		
Transferencias a la Seguridad Social		
Donativos		
Transferencias al Exterior		
Participaciones y Aportaciones	.0	.0
Participaciones		
Aportaciones		
Convenios		
Intereses, Comisiones y Otros Gastos de la Deuda Pública	.0	.0
Intereses de la Deuda Pública		
Comisiones de la Deuda Pública		
Gastos de la Deuda Pública		
Costo por Coberturas		
Apoyos Financieros		
Otros Gastos y Pérdidas Extraordinarias	2,711.9	4,651.7
Estimaciones, Depreciaciones, Deterioros, Obsolescencia y Amortizaciones	2,706.9	4,614.8
Provisiones		
Disminución de Inventarios		
Aumento por Insuficiencia de Estimaciones por Pérdida o Deterioro y Obsolescencia		
Aumento por Insuficiencia de Provisiones		
Otros Gastos	5.0	36.9
Inversión Pública	.0	.0
Inversión Pública no Capitalizable		
Total de Gastos y Otras Pérdidas	23,547.1	25,609.0
Resultados del Ejercicio (Ahorro/Desahorro)	-4,187.6	-2,079.0

CUENTA PÚBLICA DEL GOBIERNO, ORGANISMOS AUXILIARES Y AUTÓNOMOS DEL ESTADO DE MÉXICO 2021

Universidad Politécnica de Atlacomulco Estado de Variación en la Hacienda Pública Del 1 de Enero al 31 de Diciembre 2021 y 2020					
Concepto	Hacienda Pública / Patrimonio Contribuido	Hacienda Pública / Patrimonio Generado de Ejercicios Anteriores	Hacienda Pública / Patrimonio Generado del Ejercicio	Exceso o Insuficiencia en la Actualización de la Hacienda Pública / Patrimonio	Total
Hacienda Pública / Patrimonio Contribuido Neto de 2020	0.0				0.0
Aportaciones					0.0
Donaciones de Capital					0.0
Actualización de la Hacienda Pública/Patrimonio					0.0
Hacienda Pública / Patrimonio Generado Neto de 2020		45,068.9	-2,079.0	0.0	42,989.9
Resultados del Ejercicio (Ahorro/Desahorro)			-2,079.0		-2,079.0
Resultados de Ejercicios Anteriores		45,068.9			45,068.9
Revalúos					0.0
Reservas					0.0
Rectificaciones de Resultados de Ejercicios Anteriores					0.0
Exceso o Insuficiencia en la Actualización de la Hacienda Pública / Patrimonio Neto de 2020				0.0	0.0
Resultado por Posición Monetaria					0.0
Resultado por Tenencia de Activos no Monetarios					0.0
Hacienda Pública / Patrimonio Neto Final de 2020	0.0	45,068.9	-2,079.0	0.0	42,989.9
Cambios en la Hacienda Pública / Patrimonio Contribuido Neto de 2021	0.0				0.0
Aportaciones					0.0
Donaciones de Capital					0.0
Actualización de la Hacienda Pública/Patrimonio					0.0
Variaciones de la Hacienda Pública / Patrimonio Generado Neto de 2021		-2,340.7	-2,108.6		-4,449.3
Resultados del Ejercicio (Ahorro/Desahorro)			-4,187.6		-4,187.6
Resultados de Ejercicios Anteriores		-2,340.7	2,079.0		-261.7
Revalúos					0.0
Reservas					0.0
Rectificaciones de Resultados de Ejercicios Anteriores					0.0
Cambios en el Exceso o Insuficiencia en la Actualización de la Hacienda Pública / Patrimonio Neto de 2021				0.0	0.0
Resultado por Posición Monetaria					0.0
Resultado por Tenencia de Activos no Monetarios					0.0
Hacienda Pública / Patrimonio Neto Final de 2021	0.0	42,728.2	-4,187.6	0.0	38,540.6

Universidad Politécnica de Atlacomulco
Estado de Cambios en la Situación Financiera
Del 1 de Enero al 31 de Diciembre de 2021
(Miles de pesos)

Concepto	Origen	Aplicación
ACTIVO	2,707.9	292.6
Activo Circulante	1.0	49.0
Efectivo y Equivalentes		49.0
Derechos a Recibir Efectivo o Equivalentes	1.0	
Derechos a Recibir Bienes o Servicios		
Inventarios		
Almacenes		
Estimación por Pérdida o Deterioro de Activos Circulantes		
Otros Activos Circulantes		
Activo No circulante	2,706.9	243.6
Inversiones Financieras a Largo Plazo		
Derechos a Recibir Efectivo o Equivalentes a Largo Plazo		
Bienes Inmuebles, Infraestructura y Construcciones en Proceso		
Bienes Muebles		243.6
Activos Intangibles		
Depreciación, Deterioro y Amortización Acumulada de Bienes	2,706.9	
Activos Diferidos		
Estimación por Pérdida o Deterioro de Activos no Circulantes		
Otros Activos no Circulantes		
PASIVO	2,034.0	.0
Pasivo Circulante	2,034.0	.0
Cuentas por Pagar a Corto Plazo	2,034.0	
Documentos por Pagar a Corto Plazo		
Porción a Corto Plazo de la Deuda Pública a Largo Plazo		
Títulos y Valores a Corto Plazo		
Pasivos Diferidos a Corto Plazo		
Fondos y Bienes de Terceros en Garantía y/o Administración a Corto Plazo		
Provisiones a Corto Plazo		
Otros Pasivos a Corto Plazo		
Pasivo No Circulante	.0	.0
Cuentas por Pagar a Largo Plazo		
Documentos por Pagar a Largo Plazo		
Deuda Pública a Largo Plazo		
Pasivos Diferidos a Largo Plazo		
Fondos y Bienes de Terceros en Garantía y/o en Administración a Largo Plazo		
Provisiones a Largo Plazo		
HACIENDA PÚBLICA/PATRIMONIO	.0	4,449.3
Hacienda Pública/Patrimonio Contribuido	.0	.0
Aportaciones		
Donaciones de Capital		
Actualización de la Hacienda Pública/Patrimonio		
Hacienda Pública/Patrimonio Generado	.0	4,449.3
Resultados del Ejercicio (Ahorro/Desahorro)		2,108.6
Resultados de Ejercicios Anteriores		2,340.7
Revalúos		
Reservas		
Rectificaciones de Resultados de Ejercicios Anteriores		
Exceso o insuficiencia en la Actualización de la Hacienda Pública/Patrimonio	.0	.0
Resultado por Posición Monetaria		
Resultado por Tenencia de Activos no Monetarios		

Universidad Politécnica de Atlacomulco
Estado de Flujos de Efectivo
Del 1 de Enero al 31 de Diciembre de 2021 y 2020
(Miles de Pesos)

Concepto	2021	2020
Flujos de Efectivo de las Actividades de Operación		
Origen	19,359.5	23,530.0
Impuestos		
Cuotas y Aportaciones de Seguridad Social		
Contribuciones de Mejoras		
Derechos		
Productos		.1
Aprovechamientos		
Ingresos por Venta de Bienes y Prestación de Servicios		
Participaciones, Aportaciones, Convenios, Incentivos de la Colaboración Fiscal y Fondos Distintos de Aportaciones		
Transferencias, Asignaciones, Subsidios y Subvenciones, y Pensiones y Jubilaciones	19,332.6	23,271.1
Otros Orígenes de Operación	26.9	258.8
Aplicación	23,547.1	25,609.0
Servicios Personales	16,734.8	17,197.2
Materiales y Suministros	541.5	436.9
Servicios Generales	3,558.9	3,210.7
Transferencias Internas y Asignaciones al Sector Público		
Transferencias al Resto del Sector Público		
Subsidios y Subvenciones		
Ayudas Sociales		112.5
Pensiones y Jubilaciones		
Transferencias a Fideicomisos, Mandatos y Contratos Análogos		
Transferencias a la Seguridad Social		
Donativos		
Transferencias al Exterior		
Participaciones		
Aportaciones		
Convenios		
Otras Aplicaciones de Operación	2,711.9	4,651.7
Flujos Netos de Efectivo por Actividades de Operación	-4,187.6	-2,079.0
Flujos de Efectivo de las Actividades de Inversión		
Origen	2,707.9	4,614.8
Bienes Inmuebles, Infraestructura y Construcciones en Proceso		
Bienes Muebles	2,706.9	4,614.8
Otros Orígenes de Inversión	1.0	
Aplicación	243.6	188.4
Bienes Inmuebles, Infraestructura y Construcciones en Proceso		
Bienes Muebles	243.6	187.4
Otras Aplicaciones de Inversión		1.0
Flujos Netos de Efectivo por Actividades de Inversión	2,464.3	4,426.4
Flujo de Efectivo de las Actividades de Financiamiento		
Origen	2,034.0	.0
Endeudamiento Neto		
Interno		
Externo		
Otros Orígenes de Financiamiento	2,034.0	
Aplicación	261.7	3,014.7
Servicios de la Deuda		
Interno		
Externo		
Otras Aplicaciones de Financiamiento	261.7	3,014.7
Flujos Netos de Efectivo por Actividades de Financiamiento	1,772.3	-3,014.7
Incremento/Disminución Neta en el Efectivo y Equivalentes al Efectivo	49.0	-667.3
Efectivo y Equivalentes al Efectivo al Inicio del Ejercicio	5.6	672.9
Efectivo y Equivalentes al Efectivo al Final del Ejercicio	54.6	5.6

Universidad Politécnica de Atlacomulco
Estado Analítico del Activo
Del 1 de Enero al 31 de Diciembre de 2021
(Miles de Pesos)

Concepto	Saldo Inicial	Cargos del Período	Abonos del Período	Saldo Final	Variación del Período
	1	2	3	4 = (1+2-3)	(4-1)
ACTIVO	48,229.3	42,686.6	45,101.9	45,814.0	-2,415.3
Activo Circulante	261.1	33,914.5	33,866.5	309.1	48.0
Efectivo y Equivalentes	5.6	33,910.8	33,861.8	54.6	49.0
Derechos a Recibir Efectivo o Equivalentes	255.5	3.7	4.7	254.5	-1.0
Derechos a Recibir Bienes o Servicios					
Inventarios					
Almacenes					
Estimación por Pérdida o Deterioro de Activos Circulantes					
Otros Activos Circulantes					
Activo No Circulante	47,968.2	8,772.1	11,235.4	45,504.9	-2,463.3
Inversiones Financieras a Largo Plazo					
Derechos a Recibir Efectivo o Equivalentes a Largo Plazo					
Bienes Inmuebles, Infraestructura y Construcciones en Proceso	44,360.5	4,993.9	4,993.9	44,360.5	.0
Bienes Muebles	15,331.3	281.4	37.8	15,574.9	243.6
Activos Intangibles					
Depreciación, Deterioro y Amortización Acumulada de Bienes	-11,723.6	3,496.8	6,203.7	-14,430.5	-2,706.9
Activos Diferidos					
Estimación por Pérdida o Deterioro de Activos no Circulantes					
Otros Activos no Circulantes					

Universidad Politécnica de Atlacomulco
Estado Analítico de la Deuda y Otros Pasivos
Del 1 de Enero al 31 de Diciembre de 2021
(Miles de Pesos)

Denominación de las Deudas	Moneda de Contratación	Institución o País Acreedor	Saldo Inicial del Período	Saldo Final del Período
DEUDA PÚBLICA				
Corto Plazo				
Deuda Interna			.0	.0
Instituciones de Crédito				
Títulos y Valores				
Arrendamientos Financieros				
Deuda Externa			.0	.0
Organismos Financieros Internacionales				
Deuda Bilateral				
Títulos y Valores				
Arrendamientos Financieros				
Subtotal a Corto Plazo			.0	.0
Largo Plazo				
Deuda Interna			.0	.0
Instituciones de Crédito				
Títulos y Valores				
Arrendamientos Financieros				
Deuda Externa			.0	.0
Organismos Financieros Internacionales				
Deuda Bilateral				
Títulos y Valores				
Arrendamientos Financieros				
Subtotal a Largo Plazo			.0	.0
Otros Pasivos			5,239.4	7,273.4
Total de Deuda y Otros Pasivos			5,239.4	7,273.4

INFORME SOBRE PASIVOS CONTINGENTES

En cumplimiento de lo dispuesto por los artículos 46, fracción I, inciso d y 52 de la Ley General de Contabilidad Gubernamental en relación al Informe Sobre Pasivos Contingentes, se menciona que la Universidad Politécnica de Atlacomulco (UPA), al 31 de diciembre de 2021, no cuenta con obligaciones contingentes.

NOTAS A LOS ESTADOS FINANCIEROS

NOTAS DE DESGLOSE

1. ESTADO DE SITUACIÓN FINANCIERA

ACTIVO

Efectivo y Equivalentes

La cuenta de bancos al mes de diciembre de 2021, de la Universidad Politécnica de Atlacomulco es de 54.6 miles de pesos, disponibles y se integra como sigue:

Concepto	<u>2021</u>	<u>2020</u>
BBVA Cuenta 639 Recurso Federal 2021	14.0	
BBVA Cuenta 650 Recurso Estatal 2021	28.3	
BANCO DEL BAJIO Cuenta 201 Recursos Propios		5.6
	12.3	
Total	54.6	5.6

Derechos a Recibir Efectivo y Equivalentes

Este rubro de cuentas por cobrar está compuesto como sigue:

Concepto	<u>2021</u>	<u>2020</u>
----------	-------------	-------------

CUENTA PÚBLICA DEL GOBIERNO, ORGANISMOS AUXILIARES Y AUTÓNOMOS DEL ESTADO DE MÉXICO 2021

Leonardo Adeudo IXE	254.5	255.5
Total	254.5	255.5

El saldo de esta cuenta está representado por 4 retiros no correspondidos en la cuenta bancaria de la Universidad, hasta la fecha se sigue llevando a cabo un proceso a través del Ministerio Público con número: 362860086614 en contra de quien resulte responsable, por los cargos no correspondidos en la cuenta Banorte IXE 0219671288, de la cual no se tiene un dictamen fiscal del mismo, dicha averiguación sigue abierta.

Bienes Muebles, Inmuebles e Intangibles

Los Bienes Muebles e Inmuebles propiedad de la Universidad se registran a su valor histórico.

Los importes de bienes muebles e inmuebles se integran de la siguiente manera:

Bienes Inmuebles:	<u>2021</u>	<u>2020</u>
Edificios no habitacionales	44,360.5	35,674.6
Construcciones en Proceso	.0	8,685.9
Total de bienes inmuebles	44,360.5	44,360.5
Bienes Muebles:		
Mobiliario y Equipo de Administración	5,144.2	5,144.2
Mobiliario y Equipo Educativo y Recreativo	2,483.3	2,445.5
Equipo e Instrumental Médico y de Laboratorio	540.8	540.8
Vehículos y Equipo de Transporte	935.5	935.5
Maquinaria, Otros Equipos y Herramientas	6,471.1	6,227.4
Otros Bienes Muebles	.0	37.9
Total de bienes muebles	15,574.9	15,331.3
Depreciación histórica, bienes muebles:		
Vehículos	636.0	541.4
Equipo de Cómputo	5,823.0	4,745.9

U P A

Mobiliario y Equipo de Oficina	397.3	334.1
Maquinaria, Otros Equipos y Herramientas	3,277.4	2,731.4
Otros Bienes Muebles	800.0	668.2
 Subtotal	10,933.7	9,021.0
 Depreciación acumulada edificios no habitacionales	3,496.8	2,702.6
 Total depreciación, deterioro y amortización acumulada de bienes	14,430.5	11,723.6
 Bienes muebles e inmuebles, neto	45,504.9	47,968.2

El método de depreciación utilizado es en línea recta, y las tasas aplicables son conforme a lo dispuesto en el "Manual Único de Contabilidad Gubernamental para las Dependencias y Entidades Públicas del Gobierno y Municipios del Estado de México", que se mencionan a continuación:

Rubro	Tasa
Edificio	2%
Equipo de Cómputo	20%
Equipo de Oficina	3%
Maquinaria	10%
Mobiliario y vehículos	10%
El resto	10%

PASIVO

El rubro de pasivo circulante se desglosa de la siguiente manera:

Servicios Personales por Pagar a Corto Plazo	<u>2021</u>	<u>2020</u>
Gratificación	397.9	213.3
Nomina	378.3	.0
Retroactivo	273.6	.0
Prima Vacacional	.0	320.9

CUENTA PÚBLICA DEL GOBIERNO, ORGANISMOS AUXILIARES Y AUTÓNOMOS DEL ESTADO DE MÉXICO 2021

Sueldos por Pagar	.0	68.1
-------------------	----	------

Subtotal	1,049.8	602.3
-----------------	----------------	--------------

Proveedores por Pagar a Corto Plazo

2021 2020

Elia Cristina Hernández Nova	590.2	777.7
Adalym, S.A. de C.V.	305.4	89.9
Seguros Banorte, S.A. de C.V.	80.3	75.2
Telefonía por Cable, S.A de CV	42.6	66.5
Otros	.0	56.6

Subtotal	1,018.5	1,065.9
-----------------	----------------	----------------

Contratistas por Obras Públicas por Pagar a Corto Plazo

Integradora de Servicios y Suministros para la Industria, S.A. de C.V.	926.4	1,811.5
--	-------	---------

Subtotal	926.4	1,811.5
-----------------	--------------	----------------

Retenciones y Contribuciones por Pagar a Corto Plazo

2021 2020

Cuotas y Aportaciones ISSEMYM	2,301.1	148.7
Retenciones de ISR sueldos y salarios	555.8	527.8
Retenciones por construcción de obra	342.8	342.8
Impuestos Sobre Erogaciones por Remuneraciones al Trabajo Personal	171.9	82.5
Retenciones de ISR honorarios	124.7	88.7

Subtotal	3,496.3	1,190.5
-----------------	----------------	----------------

Otras Cuentas por Pagar a Corto Plazo

2021 2020

Cuerpo de Guardias de Seguridad, Industrial	335.0	269.8
Leonardo González Gómez (Finiquito)	97.1	97.1
Licon Salgado y Asociados	160.2	92.2
Rodríguez Vázquez Auditores y Consultores S.C.	76.0	76.0
Roque Rene Santin Villavicencio (Finiquito)	35.0	.0
Otros	79.1	34.1

U P A

Subtotal	<u>782.4</u>	<u>569.2</u>
Total	<u><u>7,273.4</u></u>	<u><u>5,239.4</u></u>

2. ESTADO DE ACTIVIDADES

Ingresos de Gestión:

Concepto	<u>2021</u>	<u>2020</u>
Transferencias, Asignaciones, Subsidio y Otras Ayudas	19,332.6	23,271.1
Ingresos Financieros		0.1
Otros Ingresos y Beneficios Varios	26.9	258.8
Total	<u>19,359.5</u>	<u>23,530.0</u>

La Universidad Politécnica de Atlacomulco obtuvo ingresos por Subsidios y Subvenciones por los siguientes conceptos:

Concepto	<u>2021</u>	<u>2020</u>
Subsidio estatal (gasto corriente)	13,444.0	14,109.3
Subsidio federal	5,888.6	6,828.5
Programa de Acciones para el Desarrollo FAM (2019)	.0	2,333.3
Total	<u>19,332.6</u>	<u>23,271.1</u>

Otros Ingresos y Beneficios Varios

Concepto	<u>2021</u>	<u>2020</u>
Seguros Sura, S.A. de C.V.	.0	257.2
Impuntualidad e Inasistencia	22.0	1.6
Otros Ingresos	4.9	.0
Total	<u>26.9</u>	<u>258.8</u>

Gastos y Otras Pérdidas:

La Universidad Politécnica de Atlacomulco generó los siguientes gastos de funcionamiento:

U P A

Concepto	<u>2021</u>	<u>2020</u>
Servicios Personales	16,734.8	17,197.2
Materiales y Suministros	541.5	436.9
Servicios Generales	3,558.9	3,210.7
Transferencias	.0	112.5
Bienes Muebles e Intangibles	.0	.0
Inversión Pública	.0	.0
Otros Gastos	2,711.9	4,651.7
Total	<u>23,547.1</u>	<u>25,609.0</u>

Dichas partidas son utilizadas para identificar y aplicar cada uno de los gastos generados para el correcto funcionamiento de la Universidad Politécnica de Atlacomulco, en la partida de otros gastos y pérdidas extraordinarias se refiere a la depreciación acumulada de enero a diciembre de 2021 y 2020 entre otros.

3. ESTADO DE VARIACIÓN EN LA HACIENDA PÚBLICA

La Universidad Politécnica de Atlacomulco obtuvo una variación en la hacienda pública al 31 de diciembre de 2021, por 4 millones 187.6 miles de pesos, como resultado del ejercicio.

4. ESTADO DE FLUJOS DE EFECTIVO

Efectivo y equivalentes

La Universidad Politécnica de Atlacomulco en su análisis de los saldos inicial y final que figuran en la última parte del Estado de Flujo de Efectivo en la cuenta de efectivo y equivalentes es como sigue:

Concepto	2021	2020
Efectivo en Bancos – Tesorería	54.6	5.6
Total de Efectivo y Equivalentes	54.6	5.6

CONCILIACIÓN DE LOS FLUJOS DE EFECTIVO NETOS DE LAS ACTIVIDADES DE OPERACIÓN Y LA CUENTA DE AHORRO/DESAHORRO ANTES DE RUBROS EXTRAORDINARIOS.

Concepto	2021	2020
Flujos Netos de Efectivo por Actividades de Operación	-4,187.6	-2,079.0
Flujos Netos de Efectivo por Actividades de Inversión	2,464.3	4,426.4

U P A

Flujos Netos de Efectivo por Actividades de Financiamiento	1,772.3	-3,014.7
Incremento/disminución Neta en el Efectivo y Equivalentes al Efectivo	49.0	-667.3
Efectivo y Equivalentes al Efectivo al Inicio del Ejercicio	5.6	672.9
Efectivo y Equivalentes al Efectivo al final del Ejercicio	54.6	5.6

5. CONCILIACIÓN ENTRE LOS INGRESOS PRESUPUESTARIOS Y CONTABLES, ASÍ COMO ENTRE LOS EGRESOS PRESUPUESTARIOS Y LOS GASTOS CONTABLES

Universidad Politécnica de Atacomulco Conciliación entre los Ingresos Presupuestarios y Contables Correspondiente del 1 de Enero al 31 de Diciembre de 2021 (Miles de Pesos)	
1. Ingresos Presupuestarios	24,523.7
2. Más Ingresos Contables no Presupuestarios	0.0
Ingresos Financieros	
Incremento por Variación de Inventarios	
Disminución del Exceso de Estimaciones por Pérdida o Deterioro u Obsolescencia	
Disminución del Exceso de Provisiones	
Otros Ingresos y Beneficios Varios	
Otros Ingresos Contables no Presupuestarios	
3. Menos Ingresos Presupuestarios no Contables	5,164.2
Aprovechamientos Patrimoniales	
Ingresos Derivados de Financiamientos	5,158.6
Otros Ingresos Presupuestarios no Contables	5.6
4. Ingresos Contables (4 = 1 + 2 - 3)	19,359.5

U P A

Universidad Politécnica de Atacomulco
Conciliación entre los Egresos Presupuestarios y los Gastos Contables
Correspondiente del 1 de Enero al 31 de Diciembre de 2021
(Miles de Pesos)

1.- Total de Egresos Presupuestarios	24,203.4
2.- Menos Egresos Presupuestarios no Contables	3,368.2
Materias Primas y Materiales de Producción y Comercialización	
Materiales y Suministros	
Mobiliario y Equipo de Administración	
Mobiliario y Equipo Educativo y Recreativo	
Equipo e Instrumental Médico y de Laboratorio	
Vehículos y Equipo de Transporte	
Equipo de Defensa y Seguridad	
Maquinaria, Otros Equipos y Herramientas	243.6
Activos Biológicos	
Bienes Inmuebles	
Activos Intangibles	
Obra Pública en Bienes de Dominio Público	
Obra Pública en Bienes Propios	
Acciones y Participaciones de Capital	
Compra de Títulos y Valores	
Concesión de Préstamos	
Inversiones en Fideicomisos, Mandatos y Otros Análogos	
Provisiones para Contingencias y Otras Erogaciones Especiales	
Amortización de la Deuda Pública	
Adeudos de Ejercicios Fiscales Anteriores (ADEFAS)	3,124.6
Otros Egresos Presupuestales no Contables	
3. Más Gastos Contables no Presupuestales	2,711.9
Estimaciones, Depreciaciones, Deterioros, Obsolescencia y Amortizaciones	2,706.9
Provisiones	
Disminución de Inventarios	
Aumento por Insuficiencia de Estimaciones por Pérdida o Deterioro u Obsolescencia	
Aumento por Insuficiencia de Provisiones	
Otros Gastos	5.0
Otros Gastos Contables no Presupuestales	
4. Total de Gasto Contable (4 = 1 - 2 + 3)	23,547.1

NOTAS DE MEMORIA (CUENTAS DE ORDEN)

Las Cuentas de Orden y Presupuestales:

Universidad Politécnica de Atacomulco		
CUENTAS DE ORDEN CONTABLES		
(Miles de Pesos)		
	<u>2021</u>	<u>2020</u>
CUENTAS DEUDORAS	<u>0.0</u>	<u>0.0</u>
CUENTAS ACREEDORAS	<u>0.0</u>	<u>0.0</u>

No Aplica

Universidad Politécnica de Atacomulco		
CUENTAS DE ORDEN PRESUPUESTALES		
(Miles de Pesos)		
	<u>2 0 2 1</u>	<u>2 0 2 0</u>
CUENTAS DEUDORAS		
Ley de Ingresos Estimada	27,940.9	28,361.8
Presupuesto de Egresos por Ejercer de Gastos de Funcionamiento	3,737.5	2,031.7
Presupuesto de Egresos Devengado de Gasto de Funcionamiento	4,354.2	1,467.4
Presupuesto de Egresos Pagado de Gastos de Funcionamiento	16,481.0	19,377.4
Presupuesto de Egresos Pagado de Transferencias, Asignaciones, Subsidios y Otras Ayudas		112.5
Presupuesto de Egresos por Ejercer de Bienes Muebles, Inmuebles e Intangibles		257.2
Presupuesto de Egresos Devengado de Bienes Muebles, Inmuebles e Intangibles	243.6	
Presupuesto de Egresos Pagado de Bienes Muebles, Inmuebles e Intangibles		187.5
Presupuesto de Egresos Pagado de Intereses, Comisiones y Otros Gastos de la Deuda Pública	3,124.6	4,928.1
	<u>55,881.8</u>	<u>56,723.6</u>
CUENTAS ACREEDORAS		
Ley de Ingresos por Ejecutar	3,417.2	2,918.3
Ley de Ingresos Recaudado	24,523.7	25,443.5
Presupuesto de Egresos Aprobado de Gastos de Funcionamiento	24,572.7	22,876.5
Presupuesto de Egresos Aprobado de Transferencias, Asignaciones, Subsidios y Otras Ayudas		112.5
Presupuesto de Egresos Aprobado de Intereses, Comisiones y Otros Gastos de la Deuda Pública	3,124.6	4,928.1
Presupuesto de Egresos Aprobado de Bienes Muebles, Inmuebles e Intangibles	243.6	444.7
	<u>55,881.8</u>	<u>56,723.6</u>

NOTAS DE GESTIÓN ADMINISTRATIVA

1. INTRODUCCIÓN

Los Estados Financieros de los Entes Públicos de los Entes Públicos, proveen de información financiera a los principales usuarios de la misma al Congreso y a los ciudadanos.

El objetivo del presente documento es la revelación del contexto y de los aspectos económicos-financieros más relevantes que influyeron en las decisiones del período.

Derivado de las medidas establecida para el uso eficiente, transparente y eficaz de los recursos públicos y que, aunado a las medidas, la Universidad cumplió con su programa de trabajo bajo las premisas de austeridad, disciplina y transparencia en el manejo de los recursos públicos sin detrimento en la calidad y oportunidad de la prestación de sus servicios.

2. PANORAMA ECONÓMICO Y FINANCIERO

Desde finales del año 2020, el entorno internacional se caracterizó por un crecimiento económico débil y desigual entre países y regiones.

En congruencia con este contexto, el Paquete Económico aprobado por el Congreso de la Unión para 2021 estableció políticas conducentes a la estabilidad macroeconómica. En dicho paquete se propuso regresar el equilibrio presupuestario. La política de ingresos se orientó al fortalecimiento de los ingresos del sector público con cambios menores a la normatividad. Por lo anterior el Paquete Económico de 2021 no propuso modificaciones sustantivas a la legislación y procedimientos que rigen el marco fiscal y el ejercicio del gasto.

3. AUTORIZACIÓN E HISTORIA

La Universidad Politécnica de Atlacomulco se crea como un organismo público descentralizado del Poder Ejecutivo, con personalidad jurídica y patrimonio propios, con domicilio social en el Municipio de Atlacomulco, Estado de México, sectorizada a la Secretaría de Educación; la cual fue creada el 13 de enero del 2014 Gaceta de Gobierno del Estado de México No. 6 Tomo CXCVII A: 202/3/001/02.

Principales Cambios a su Estructura

Hasta la fecha no han existido cambios en cuanto a la estructura organizacional.

4. ORGANIZACIÓN Y OBJETO SOCIAL

Objeto:

Conforme al Artículo 3º del Decreto de Creación de la Universidad Politécnica de Atlacomulco tiene los siguientes objetivos:

- Impartir educación en los niveles de Licenciatura Especialización, Maestría y Doctorado, así como cursos de actualización en sus diversas modalidades, incluyendo educación a distancia diseñada con base en competencias, para preparar profesionales con una sólida formación científica, tecnológica y en valores, conscientes del contexto nacional e internacional, en lo económico, político, social, del medio ambiente y cultural.
- Proporcionar la información integral de sus estudiantes, en sus ámbitos intelectual, humana, social y profesional, alentando una vida sana y libre de discriminaciones.
- Llevar a cabo la investigación aplicada y desarrollo tecnológico, pertinentes para el desarrollo económico y social de la región, del Estado del País.
- Difundir el conocimiento y la cultura a través de la extensión universitaria y la formación a lo largo de toda la vida.
- Promover la cultura innovadora, científica, tecnológica y emprendedora.
- Prestar servicios tecnológicos y de asesoría, que contribuyan a mejorar el desempeño del sector público, privado y social, así como las empresas y otras organizaciones de la entidad, de la región y en general del país.
- Impartir programas de educación continua con orientación a la capacitación para el trabajo y al fomento de la cultura tecnológica, en la región en el Estado y en el país.

U P A

- Desarrollar estudios o proyectos en las áreas de su competencia, que se traduzcan en aportaciones concretas que contribuyan al mejoramiento y mayor eficiencia de la producción de bienes y servicios a la elevación de la calidad de vida de la comunidad.
- Realizar funciones de vinculación en los sectores público, privado y social, para contribuir al desarrollo tecnológico, social y económico de la comunidad.
- Cumplir con cualquier otro que permita consolidar el modelo educativo basado en competencias.

Ejercicio Fiscal

Los Estados Financieros, son presentados del 1 de enero al 31 de diciembre de 2021 y 2020.

Régimen Jurídico

La Universidad Politécnica de Atlacomulco, Organismo Público Descentralizado del Poder Ejecutivo, con personalidad jurídica y patrimonio propios, sectorizada a la Secretaría de Educación.

Consideraciones Fiscales del Ente

Relevar el tipo de contribuciones que esté obligado a pagar o retener:

- Declaración anual informativa de los ingresos obtenidos y los gastos efectuados del régimen de personas morales con fines no lucrativos-Impuesto Sobre la Renta.
- Declaración Informativa de Operaciones con Terceros (DIOT).
- Declaración y entero de retenciones mensuales de ISR por sueldos y salarios.
- Declaración y entero de impuestos sobre erogaciones al trabajo personal.

La Estructura Organizacional de la Universidad Politécnica de Atlacomulco es:

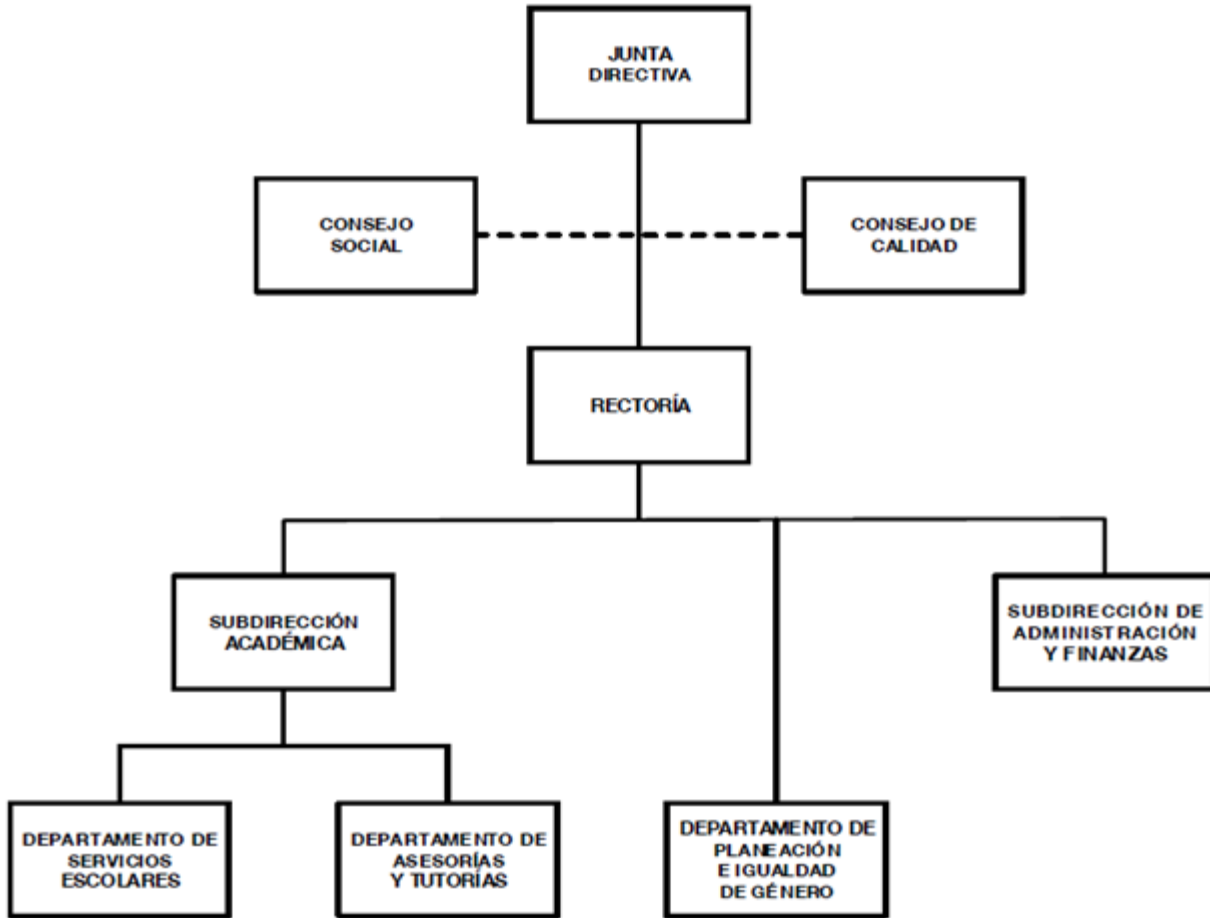

5. BASES DE PREPARACIÓN DE LOS ESTADOS FINANCIEROS

La Universidad Politécnica de Atlacomulco prepara sus Estados Financieros con base en:

- a) La Ley de Contabilidad es de observancia obligatoria para los poderes Ejecutivo, Legislativo y Judicial de la Federación, entidades federativas; los ayuntamientos de los municipios; los órganos político-administrativos de las demarcaciones territoriales del Distrito Federal; las entidades de la administración pública paraestatal ya sean federales, estatales o municipales y los órganos autónomos federales y estatales. El órgano de coordinación para la armonización de la contabilidad gubernamental es el Consejo Nacional de Armonización Contable (CONAC), el cual tiene por objeto la

emisión de las normas contables y lineamientos para la generación de información financiera que aplicará los entes públicos.

Basados en lo antes mencionado la Universidad Politécnica de Atlacomulco prepara sus estados financieros conforme a lo establecido en la Ley General de Contabilidad Gubernamental.

b) Con fundamento en los artículos 6 y 9, fracción I de la Ley General de Contabilidad Gubernamental, CONAC ha decidido lo siguiente:

Se emiten los postulados Básicos de Contabilidad Gubernamental a que hace referencia la Ley de Contabilidad. Los postulados sustentan de manera técnica el registro de las operaciones, la elaboración y presentación de estados financieros, basados en su razonamiento, eficiencia demostrada, respaldo en legislación especializada y aplicación de la Ley General Contabilidad Gubernamental (Ley de Contabilidad), con la finalidad de uniformar los métodos, procedimientos y practicas; mismas que es aplicada por la Universidad Politécnica de Atlacomulco.

c) Postulados Básicos:

- Sustancia económica
- Entes públicos
- Existencia permanente
- Revelación suficiente
- Importancia relativa
- Registro e integración presupuestaria
- Consolidación de información financiera
- Devengo contable
- Valuación
- Dualidad económica
- Consistencia

6. POLÍTICAS DE CONTABILIDAD SIGNIFICATIVAS

Los gastos se reconocen y registran en el momento en el que se devengan y los ingresos cuando se reciben. Los gastos se consideran en el momento en que se formalizo la operación.

La depreciación se calculó por el método de línea recta, calculándose a partir del mes siguiente al de su adquisición: con fundamento en el "Manual Único de Contabilidad Gubernamental para las Dependencias y Entidades Públicas del Gobierno y Municipios del Estado de México".

7. POSICIÓN EN MONEDA EXTRANJERA Y PROTECCIÓN POR RIESGO CAMBIARIO

No Aplica.

8. REPORTE ANALÍTICO DEL ACTIVO

a) Vida útil o porcentajes de depreciación: La vida útil de los activos es determinada por los porcentajes establecidos en el "Manual Único de Contabilidad Gubernamental para las Dependencias y Entidades Públicas del Gobierno y Municipios del Estado de México", considerando lo siguiente.

<u>Rubro</u>	<u>Tasa</u>
Edificio	2%
Equipo de Cómputo	20%
Equipo de Oficina	3%
Maquinaria, Otros Equipos Herramientas	10%
Equipo de Transporte	10%
El resto	10%

b) Los cambios en el porcentaje se realizarán si existen modificaciones en los porcentajes de depreciación de acuerdo al "Manual Único de Contabilidad Gubernamental para las Dependencias y Entidades Públicas del Gobierno y Municipios del Estado de México".

c) Administración de activos; Se lleva a cabo un control con número de inventario, formato de resguardo y el área o lugar en donde se encuentran los activos.

9. FIDEICOMISOS, MANDATOS Y ANÁLOGOS

Durante el periodo terminado del 1º de enero al 31 de diciembre de 2021, la Universidad Politécnica de Atacomulco no realizó actividades por concepto de fideicomisos, mandatos y análogos.

10. REPORTE DE RECAUDACIÓN

La Universidad Politécnica de Atacomulco obtuvo ingresos por Subsidios y Subvenciones por los siguientes conceptos:

Concepto	<u>2021</u>	<u>2020</u>
Subsidio estatal (gasto corriente)	13,444.0	14,109.3
Subsidio federal	5,888.6	6,828.5
Programa de Acciones para el Desarrollo FAM (2019)	.0	2,333.3
Total	<u>19,332.6</u>	<u>23,271.1</u>

Otros Ingresos y Beneficios Varios

Concepto	<u>2021</u>	<u>2020</u>
Seguros Sura, S.A. de C.V.	.0	257.2
Impuntualidad e Inasistencia	22.0	1.6
COMECYT	4.9	.0
Total	<u>26.9</u>	<u>258.8</u>

11. INFORMACIÓN SOBRE LA DEUDA Y EL REPORTE ANALÍTICO DE LA DEUDA

No Aplica.

12. CALIFICACIONES OTORGADAS

No Aplica.

13. PROCESO DE MEJORA

a) Principales Políticas de control interno

Se está trabajando en las Políticas de control interno

b) Medidas de desempeño financiero, metas y alcance.

Se está trabajando en las Medidas de desempeño financiero, metas y alcance.

14. INFORMACIÓN POR SEGMENTOS

No Aplica.

15. EVENTOS POSTERIORES AL CIERRE

No Aplica.

16. PARTES RELACIONADAS

La Universidad Politécnica de Atlacomulco no cuenta con partes relacionadas que pudieran ejercer influencia significativa sobre la toma de decisiones financieras y operativas.

17. RESPONSABILIDAD SOBRE LA PRESENTACIÓN RAZONABLE DE LOS ESTADOS FINANCIEROS

“Bajo protesta de decir verdad declaramos que los Estados Financieros y sus notas, son razonablemente correctos y son responsabilidad del emisor”.

El despacho Licon Salgado y Asociados S.C., dictaminó los Estados Financieros de la Universidad Politécnica de Atlacomulco al 31 de diciembre de 2021, informando que presentan razonablemente en todos los aspectos materiales, la Situación Financiera de la UPA.

U P A

INFORMACIÓN

PRESUPUESTARIA

U P A

NOTA INGRESO PRESUPUESTAL

Con fundamento en la Fracción XXX del Artículo 61 de la Constitución Política del Estado Libre y Soberano de México que a la letra dice:

"Artículo 61.- Son facultades y obligaciones de la Legislatura:

...

XXX. Aprobar anualmente el Presupuesto de Egresos del Estado, previo examen, discusión y, en su caso, modificación del Proyecto enviado por el Ejecutivo Estatal, una vez aprobadas las contribuciones establecidas en la Ley de Ingresos del Estado, a más tardar el 15 de diciembre, o hasta el 31 del mismo mes, cuando inicie el periodo constitucional el Ejecutivo Federal. En el Presupuesto de Egresos se dispondrá de las medidas apropiadas para vigilar su correcta aplicación.

Si cumplidos los plazos a que se refiere el párrafo anterior no se hubieren aprobado los ordenamientos jurídico financieros referidos, seguirán en vigor hasta el 31 de enero del ejercicio fiscal inmediato siguiente los expedidos para el ejercicio fiscal inmediato anterior al de las iniciativas en discusión. En el caso de la Ley de Ingresos del Estado, sólo seguirán vigentes aquellos rubros que no se hayan visto afectados por la entrada en vigor de los ordenamientos legales correspondientes de carácter federal..."

Considerando que la Ley de Ingresos del Estado de México para el ejercicio fiscal del año 2021, fue autorizada mediante decreto número 233 de fecha 26 de enero y de acuerdo al Segundo Transitorio de la misma que a la letra dice:

TRANSITORIOS

...

"SEGUNDO.- Esta Ley entrará en vigor al día siguiente de su publicación."

...

La Ley de Ingresos del Estado de México para el ejercicio fiscal del año 2021 entró en vigor el 27 de enero de 2021, y al amparo de la disposición Constitucional antes mencionada, se recibieron los ingresos necesarios para cubrir las erogaciones previstas en el Presupuesto de Egresos del año inmediato anterior por un monto de 1 millón 326.5 miles de pesos, mismos que sirvieron para sufragar las erogaciones de gasto corriente realizadas en el mes de enero de 2021.

NOTA EGRESO PRESUPUESTAL

Con fundamento en la Fracción XXX del Artículo 61 de la Constitución Política del Estado Libre y Soberano de México que a la letra dice:

"Artículo 61.- Son facultades y obligaciones de la Legislatura:

...

XXX. Aprobar anualmente el Presupuesto de Egresos del Estado, previo examen, discusión y, en su caso, modificación del Proyecto enviado por el Ejecutivo Estatal, una vez aprobadas las contribuciones establecidas en la Ley de Ingresos del Estado, a más tardar el 15 de diciembre, o hasta el 31 del mismo mes, cuando inicie el periodo constitucional el Ejecutivo Federal. En el Presupuesto de Egresos se dispondrá de las medidas apropiadas para vigilar su correcta aplicación.

Si cumplidos los plazos a que se refiere el párrafo anterior no se hubieren aprobado los ordenamientos jurídico financieros referidos, seguirán en vigor hasta el 31 de enero del ejercicio fiscal inmediato siguiente los expedidos para el ejercicio fiscal inmediato anterior al de las iniciativas en discusión... En el caso del Presupuesto de Egresos, la extensión de su vigencia se entenderá referida únicamente a lo relativo al gasto corriente."

Considerando que el Presupuesto de Egresos del Gobierno del Estado de México para el ejercicio fiscal del año 2021, fue autorizado mediante decreto número 236 de fecha 26 de enero y de acuerdo al Segundo Transitorio del mismo que a la letra dice:

TRANSITORIOS

...

"SEGUNDO. El presente Decreto entrará en vigor al día siguiente de su publicación."

...

El Presupuesto de Egresos del Gobierno del Estado de México para el ejercicio fiscal del año 2021 entró en vigor el 27 de enero de 2021 y al amparo de la disposición Constitucional antes mencionada, se consideraron autorizadas las erogaciones de gasto corriente por un monto de 1 un millón 147.5 miles de pesos en el capítulo 1000, 8 miles de pesos en el capítulo 2000 y 171 mil pesos en el capítulo 3000, para el periodo comprendido del 1 al 26 de enero de 2021.

U P A

Universidad Politécnica de Atacomulco Ingresos y Egresos Del 1 de Enero al 31 de Diciembre de 2021 (Miles de pesos)													
C O N C E P T O	AUTORIZADO	ASIGNADO	%	AMPLIACIÓN	REDUCCIÓN	AUTORIZADO FINAL	%	PRESUPUESTO EJERCIDO	%	VARIACIÓN INICIAL	%	VARIACIÓN MODIFICADO	%
INGRESOS:	22,597.3	23,923.8	100.0	8,906.2	4,889.1	27,940.9	100.0	24,523.7	100.0	599.9	2.5	-3,417.2	-12.2
Superávit Ejercicio Anterior		1,326.6	5.5			1,326.6	4.7	5.6		-1,321.0	-99.6	-1,321.0	-99.6
Ordinarios	22,597.3	22,597.2	94.5	5,781.6	4,889.1	23,489.7	84.1	24,518.1	100.0	1,920.9	8.5	1,028.4	4.4
Estatales	22,597.3	22,597.2	94.5	5,781.6	4,889.1	23,489.7	84.1	19,359.5	78.9	-3,237.7	-14.3	-4,130.2	-17.6
- Tributarios													
Impuestos sobre Erogaciones													
Impuestos sobre Tenencia													
Otros Impuestos y Accesorios													
- No Tributarios													
Derechos													
Sector Central													
Organismos Auxiliares													
Aportaciones de Mejoras													
Productos													
Aprovechamientos													
Ingresos Financieros													
Aportaciones y Cuotas de Seguridad Social													
Ingreso por Venta de Bienes y Servicios	8,317.3	8,317.2	34.8		4,866.2	3,451.0	12.4	26.9	.1	-8,290.3	-99.7	-3,424.1	-99.2
Transferencias, Asignaciones, Subsidio y Otras Ayudas	14,280.0	14,280.0	59.7	5,781.6	22.9	20,038.7	71.7	19,332.6	78.8	5,052.6	35.4	-706.1	-3.5
Federales													
Participaciones Federales													
Fondos de Aportaciones Ramo 33													
Otros Apoyos Federales													
Extraordinarios				3,124.6		3,124.6	11.2	5,158.6	21.0	5,158.6		2,034.0	65.1
Generación de ADEFAS				3,124.6		3,124.6		5,158.6					
Financiamientos							4.2						
EGRESOS:	22,597.3	23,923.8	100.0	9,375.6	5,358.5	27,940.9	100.0	24,203.4	100.0	-279.6	-1.2	3,737.5	13.4
Poderes Legislativo y Judicial													
Poder Legislativo													
Poder Judicial													
Gasto Total de Poder Ejecutivo	22,597.3	23,923.8	100.0	9,375.6	5,358.5	27,940.9	100.0	24,203.4	100.0	-279.6		3,737.5	13.4
Gasto Programable:	22,597.3	23,923.8	100.0	6,251.0	5,358.5	24,816.3	88.8	21,078.8	87.1	2,845.0		3,737.5	15.1
Gasto Corriente	22,597.3	23,923.8	100.0	6,007.4	5,358.5	24,572.7	87.9	20,835.2	86.1	3,088.6	12.9	3,737.5	15.2
Servicios Personales	13,001.5	14,149.1	59.1	4,781.5	382.7	18,547.9	66.4	16,734.8	69.1	-2,585.7	-18.3	1,813.1	9.8
Gasto Operativo	9,595.8	9,774.7	40.9	1,225.9	4,975.8	6,024.8	21.6	4,100.4	16.9	5,674.3	58.1	1,924.4	31.9
- Materiales y Suministros	3,064.7	3,072.6	12.8	119.9	1,893.6	1,298.9	4.6	541.5	2.2	2,531.1	82.4	757.4	58.3
- Servicios Generales	6,531.1	6,702.1	28.0	1,106.0	3,082.2	4,725.9	16.9	3,558.9	14.7	3,143.2	46.9	1,167.0	24.7
Transferencias													
- Organismos Autónomos													
- Subsidios y Apoyos													
Inversión Pública				243.6		243.6	.9	243.6	1.0	-243.6			
- Bienes Muebles e Inmuebles				243.6		243.6	.9	243.6	1.0	-243.6			
- Obra Pública													
- Inversión Financiera													
Gasto no Programable				3,124.6		3,124.6	11.2	3,124.6	12.9	-3,124.6			
Transferencias a Municipios													
- Participaciones													
- Aportaciones del Ramo 33													
- Convenios													
Deuda Pública				3,124.6		3,124.6	11.2	3,124.6	12.9	-3,124.6			
- Costo Financiero de la Deuda													
- Amortizaciones													
- Pago de ADEFAS				3,124.6		3,124.6	11.2	3,124.6	12.9	-3,124.6			
Superávit(+)/ Déficit (-)				-469.4	-469.4			320.3	1.3	-320.3		-320.3	
% de los Ingresos								1.3					

CUENTA PÚBLICA DEL GOBIERNO, ORGANISMOS AUXILIARES Y AUTÓNOMOS DEL ESTADO DE MÉXICO 2021

Universidad Politécnica de Atacomulco Estado Analítico de Ingresos Del 1 de Enero al 31 de Diciembre de 2021 (Miles de pesos)						
Rubro de Ingresos	Ingreso					Diferencia (6= 5 - 1)
	Estimado	Ampliaciones y Reducciones	Modificado	Devengado	Recaudado	
	(1)	(2)	(3= 1 + 2)	(4)	(5)	
Impuestos			.0			.0
Cuotas y Aportaciones de Seguridad Social			.0			.0
Contribuciones de Mejoras			.0			.0
Derechos			.0			.0
Productos			.0			.0
Aprovechamientos	1,326.5		1,326.5	32.5	32.5	-1,294.0
Ingresos por Ventas de Bienes, Prestación de Servicios y Otros Ingresos	8,317.3	-4,866.2	3,451.1			-8,317.3
Participaciones, Aportaciones, Convenios, Incentivos Derivados de la Colaboración Fiscal y Fondos Distintos de Aportaciones			.0			.0
Transferencias, Asignaciones, Subsidios y Subvenciones, y Pensiones y Jubilaciones	14,280.0	5,758.7	20,038.7	19,332.6	19,332.6	5,052.6
Ingresos Derivados de Financiamientos	.0	3,124.6	3,124.6	5,158.6	5,158.6	5,158.6
Total	23,923.8	4,017.1	27,940.9	24,523.7	24,523.7	599.9
				Ingresos excedentes ¹		

Estado Analítico de Ingresos Por Fuente de Financiamiento	Ingreso					Diferencia (6= 5 - 1)
	Estimado	Ampliaciones y Reducciones	Modificado	Devengado	Recaudado	
	(1)	(2)	(3= 1 + 2)	(4)	(5)	
Ingresos del Poder Ejecutivo Federal o Estatal y de los Municipios	.0	.0	.0	.0	.0	.0
Impuestos			.0			.0
Cuotas y Aportaciones de Seguridad Social			.0			.0
Contribuciones de Mejoras			.0			.0
Derechos			.0			.0
Productos			.0			.0
Aprovechamientos			.0			.0
Participaciones, Aportaciones, Convenios, Incentivos Derivados de la Colaboración Fiscal y Fondos Distintos de Aportaciones			.0			.0
Transferencias, Asignaciones, Subsidios y Subvenciones, y Pensiones y Jubilaciones			.0			.0
Ingresos de los Entes Públicos de los Poderes Legislativo y Judicial, de los Órganos Autónomos y del Sector Paraestatal o Paramunicipal, así como de las Empresas Productivas del Estado	23,923.8	892.5	24,816.3	19,365.1	19,365.1	-4,558.7
Cuotas y Aportaciones de Seguridad Social			.0			.0
Productos			.0			.0
Ingresos por Venta de Bienes, Prestación de Servicios y Otros Ingresos	9,643.8	-4,866.2	4,777.6	32.5	32.5	-9,611.3
Transferencias, Asignaciones, Subsidios y Subvenciones, y Pensiones y Jubilaciones	14,280.0	5,758.7	20,038.7	19,332.6	19,332.6	5,052.6
Ingresos Derivados de Financiamiento	.0	3,124.6	3,124.6	5,158.6	5,158.6	5,158.6
Ingresos Derivados de Financiamientos	.0	3,124.6	3,124.6	5,158.6	5,158.6	5,158.6
Total	23,923.8	4,017.1	27,940.9	24,523.7	24,523.7	599.9
				Ingresos excedentes ¹		

U P A

Universidad Politécnica de Atacomulco									
INGRESOS									
(Miles de Pesos)									
INGRESOS	PREVISTO	ASIGNADO	P R E S U P U E S T O 2 0 2 1		TOTAL AUTORIZADO	RECAUDADO	V A R I A C I Ó N		
			ASIGNACIONES Y/O AMPLIACIONES	REDUCCIONES Y/O DISMINUCIONES			IMPORTE	%	
INGRESOS DE GESTIÓN	8,317.3	8,317.3		4,866.2	3,451.1		3,451.1	100.0	
Ingresos por Venta de Bienes y Servicios	8,317.3	8,317.3		4,866.2	3,451.1		3,451.1	100.0	
PARTICIPACIONES, APORTACIONES, TRANSFERENCIAS, ASIGNACIONES, SUBSIDIOS Y OTRAS AYUDAS	14,280.0	14,280.0	5,781.6	22.9	20,038.7	19,332.6	706.1	3.5	
Subsidio	14,280.0	14,280.0	5,781.6	22.9	20,038.7	19,332.6	706.1	3.5	
OTROS INGRESOS Y BENEFICIOS		1,326.5	3,124.6		4,451.1	5,191.1	-740.0	-16.6	
Productos Financieros									
Pasivos que se Generen como Resultado de Erogaciones que se Devengan en el Ejercicio Fiscal pero que queden Pendientes de Liquidar al Cierre del Mismo			3,124.6		3,124.6	5,158.6	-2,034.0	-65.1	
Ingresos Diversos						26.9	-26.9		
Aplicación de remanentes		1,326.6			1,326.6	5.6			
T O T A L	22,597.3	23,923.8	8,906.2	4,889.1	27,940.9	24,523.7	3,417.2	12.2	

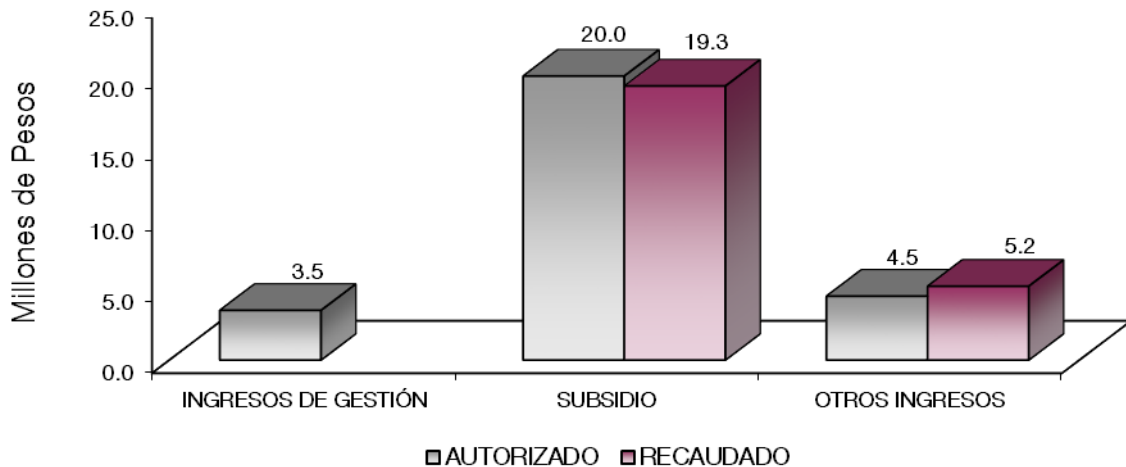

NOTAS AL PRESUPUESTO DE INGRESOS

INGRESOS

Se previó recaudar ingresos por 23 millones 923.8 miles de pesos, posteriormente se dieron ampliaciones y cancelaciones netas de más por 4 millones 17.1 miles de pesos, obteniendo un autorizado por 27 millones 940.9 miles de pesos, de los cuales se recaudaron 24 millones 523.7 miles de pesos, por lo que se obtuvo una variación de 3 millones 417.2 miles de pesos, lo cual representó el 12.2 por ciento respecto al monto previsto.

INGRESOS DE GESTIÓN

Ingresos por Venta de Bienes y Servicios.

Se previó recaudar ingresos por 8 millones 317.3 miles de pesos, los cuales son registrados en subsidio estatal, cumpliendo con el convenio de colaboración administrativa para la recaudación de los ingresos percibidos por las Entidades Públicas.

PARTICIPACIONES, APORTACIONES, TRANSFERENCIAS, ASIGNACIONES, SUBSIDIOS Y OTRAS AYUDAS

Subsidio

Se previó recaudar 14 millones 280 mil pesos, posteriormente se autorizaron ampliaciones y cancelaciones netas de más por 5 millones 758.7 miles de pesos, obteniendo un autorizado modificado por 20 millones 38.7 miles de pesos de los cuales se recaudaron 19 millones 332.6 miles de pesos, por lo que se obtuvo una variación de menos por 706.1 miles de pesos, lo cual representó el 3.5 por ciento respecto al monto previsto.

OTROS INGRESOS Y BENEFICIOS

El importe recaudado por este concepto fue por 5 millones 191.1 miles de pesos, los cuales corresponden a pasivos pendientes de liquidar al cierre del ejercicio por 5 millones 158.6 miles de pesos y 32.5 miles de pesos a Ingresos Diversos.

U P A

Universidad Politécnica de Atacomulco
Estado Analítico del Ejercicio del Presupuesto de Egresos
Clasificación por Objeto del Gasto (Capítulo y Concepto)
Del 1 de Enero al 31 de Diciembre de 2021
(Miles de Pesos)

Concepto	Egresos					Subejercicio 6 = (3 - 4)
	Aprobado	Ampliaciones/ (Reducciones)	Modificado	Devengado	Pagado	
	1	2	3 = (1 + 2)	4	5	
Servicios Personales	14,149.1	4,398.8	18,547.9	16,734.8	13,752.6	1,813.1
Remuneraciones al Personal de Carácter Permanente	8,386.0	3,064.4	11,450.4	10,667.3	9,932.6	783.1
Remuneraciones al Personal de Carácter Transitorio	1,988.3	1,373.2	3,361.5	2,925.7	2,555.6	435.8
Remuneraciones Adicionales y Especiales	.0	.0	.0	.0	.0	.0
Seguridad Social	3,058.4	.0	3,058.4	2,473.5	710.6	584.9
Otras Prestaciones Sociales y Económicas	716.4	-53.6	662.8	653.5	553.8	9.3
Previsiones	.0	.0	.0	.0	.0	.0
Pago de Estímulos a Servidores Públicos	.0	14.8	14.8	14.8	.0	.0
Materiales y Suministros	3,072.6	-1,773.7	1,298.9	541.5	541.5	757.4
Materiales de Administración, Emisión de Documentos y Artículos Oficiales	495.5	32.1	527.6	232.8	232.7	294.8
Alimentos y Utensilios	60.7	.0	60.7	1.0	1.0	59.7
Materias Primas y Materiales de Producción y Comercialización	.0	.0	.0	.0	.0	.0
Materiales y Artículos de Construcción y de Reparación	.0	13.2	13.2	13.2	13.2	.0
Productos Químicos, Farmacéuticos y de Laboratorio	46.0	.0	46.0	7.0	7.0	39.0
Combustibles, Lubricantes y Aditivos	548.0	-265.5	282.6	262.8	262.8	19.7
Vestuario, Blancos, Prendas de Protección y Artículos Deportivos	340.0	-39.4	300.6	5.2	5.2	295.4
Materiales y Suministros Para Seguridad	.0	.0	.0	.0	.0	.0
Herramientas, Refacciones y Accesorios Menores	1,582.4	-1,514.2	68.2	19.5	19.5	48.7
Servicios Generales	6,702.1	-1,976.2	4,725.9	3,558.9	2,186.9	1,167.0
Servicios Básicos	905.7	-279.4	626.3	358.7	344.5	267.6
Servicios de Arrendamiento	12.4	.0	12.4	1.3	1.3	11.1
Servicios Profesionales, Científicos, Técnicos y Otros Servicios	1,196.7	77.2	1,273.9	926.3	491.4	347.6
Servicios Financieros, Bancarios y Comerciales	187.8	58.1	245.9	212.3	132.0	33.6
Servicios de Instalación, Reparación, Mantenimiento y Conservación	2,368.7	-1,187.1	1,181.7	1,131.2	805.9	50.4
Servicios de Comunicación Social y Publicidad	97.5	-85.2	12.2	12.2	12.2	.0
Servicios de Traslado y Viáticos	86.7	-31.4	55.3	55.3	55.3	.0
Servicios Oficiales	37.0	-17.9	19.1	19.1	19.1	.0
Otros Servicios Generales	1,809.6	-510.5	1,299.1	842.5	325.2	456.6
Transferencias, Asignaciones, Subsidios y Otras Ayudas	.0	.0	.0	.0	.0	.0
Transferencias Internas y Asignaciones al Sector Público	.0	.0	.0	.0	.0	.0
Transferencias al Resto del Sector Público	.0	.0	.0	.0	.0	.0
Subsidios y Subvenciones	.0	.0	.0	.0	.0	.0
Ayudas Sociales	.0	.0	.0	.0	.0	.0
Pensiones y Jubilaciones	.0	.0	.0	.0	.0	.0
Transferencias a Fideicomisos, Mandatos y Otros Análogos	.0	.0	.0	.0	.0	.0
Transferencias a la Seguridad Social	.0	.0	.0	.0	.0	.0
Donativos	.0	.0	.0	.0	.0	.0
Transferencias al Exterior	.0	.0	.0	.0	.0	.0
Bienes Muebles, Inmuebles e Intangibles	.0	243.6	243.6	243.6	243.6	.0
Mobiliario y Equipo de Administración	.0	.0	.0	.0	.0	.0
Mobiliario y Equipo Educativo y Recreativo	.0	.0	.0	.0	.0	.0
Equipo e Instrumental Médico y de Laboratorio	.0	.0	.0	.0	.0	.0
Vehículos y Equipo de Transporte	.0	.0	.0	.0	.0	.0
Equipo de Defensa y Seguridad	.0	.0	.0	.0	.0	.0
Maquinaria, Otros Equipos y Herramientas	.0	243.6	243.6	243.6	243.6	.0
Activos Biológicos	.0	.0	.0	.0	.0	.0
Bienes Inmuebles	.0	.0	.0	.0	.0	.0
Activos Intangibles	.0	.0	.0	.0	.0	.0
Inversión Pública	.0	.0	.0	.0	.0	.0
Obra Pública en Bienes de Dominio Público	.0	.0	.0	.0	.0	.0
Obra Pública en Bienes Propios	.0	.0	.0	.0	.0	.0
Proyectos Productivos y Acciones de Fomento	.0	.0	.0	.0	.0	.0
Inversiones Financieras y Otras Provisiones	.0	.0	.0	.0	.0	.0
Inversiones Para el Fomento de Actividades Productivas	.0	.0	.0	.0	.0	.0
Acciones y Participaciones de Capital	.0	.0	.0	.0	.0	.0
Compra de Títulos y Valores	.0	.0	.0	.0	.0	.0
Concesión de Préstamos	.0	.0	.0	.0	.0	.0
Inversiones en Fideicomisos, Mandatos y Otros Análogos	.0	.0	.0	.0	.0	.0
Otras Inversiones Financieras	.0	.0	.0	.0	.0	.0
Provisiones para Contingencias y Otras Erogaciones Especiales	.0	.0	.0	.0	.0	.0
Participaciones y Aportaciones	.0	.0	.0	.0	.0	.0
Participaciones	.0	.0	.0	.0	.0	.0
Aportaciones	.0	.0	.0	.0	.0	.0
Convenios	.0	.0	.0	.0	.0	.0
Deuda Pública	.0	3,124.6	3,124.6	3,124.6	3,124.6	.0
Amortización de la Deuda Pública	.0	.0	.0	.0	.0	.0
Intereses de la Deuda Pública	.0	.0	.0	.0	.0	.0
Comisiones de la Deuda Pública	.0	.0	.0	.0	.0	.0
Gastos de la Deuda Pública	.0	.0	.0	.0	.0	.0
Costo por Coberturas	.0	.0	.0	.0	.0	.0
Apoyos Financieros	.0	.0	.0	.0	.0	.0
Adeudos de Ejercicios Fiscales Anteriores	.0	3,124.6	3,124.6	3,124.6	3,124.6	.0
Total del Gasto	23,923.8	4,017.1	27,940.9	24,203.4	19,849.2	3,737.5

Universidad Politécnica de Atlacomulco
Estado Analítico del Ejercicio del Presupuesto de Egresos
Clasificación Económica (por Tipo de Gasto)
Del 1 de Enero al 31 de Diciembre de 2021
(Miles de Pesos)

Concepto	Egresos					Subejercicio
	Aprobado	Ampliaciones/ (Reducciones)	Modificado	Devengado	Pagado	
	1	2	3 = (1 + 2)	4	5	
Gasto Corriente	23,923.8	648.9	24,572.7	20,835.2	16,481.0	3,737.5
Gasto de Capital	-	243.6	243.6	243.6	243.6	-
Amortización de la Deuda y Disminución de Pasivos	-	3,124.6	3,124.6	3,124.6	3,124.6	-
Pensiones y Jubilaciones	-	-	-	-	-	-
Participaciones	-	-	-	-	-	-
Total del Gasto	23,923.8	4,017.1	27,940.9	24,203.4	19,849.2	3,737.5

Universidad Politécnica de Atacomulco
Estado Analítico del Ejercicio del Presupuesto de Egresos
Clasificación Administrativa
Del 1 de Enero al 31 de Diciembre de 2021
(Miles de Pesos)

Concepto	Egresos					Subejercicio
	Aprobado	Ampliaciones/ (Reducciones)	Modificado	Devengado	Pagado	
	1	2	3 = (1 + 2)	4	5	
Entidades Paraestatales y Fideicomisos No Empresariales y No Financieros	23,923.8	4,017.1	27,940.9	24,203.4	19,849.2	3,737.5
Instituciones Públicas de Seguridad Social			-			-
Entidades Paraestatales Empresariales No Financieras con Participación Estatal Mayoritaria			-			-
Fideicomisos Empresariales No Financieros con Participación Estatal Mayoritaria			-			-
Entidades Paraestatales Empresariales Financieras Monetarias con Participación Estatal Mayoritaria			-			-
Entidades Paraestatales Empresariales Financieras No Monetarias con Participación Estatal Mayoritaria			-			-
Fideicomisos Financieros Públicos con Participación Estatal Mayoritaria			-			-
Total del Gasto	23,923.8	4,017.1	27,940.9	24,203.4	19,849.2	3,737.5

Universidad Politécnica de Atacomulco
Estado Analítico del Ejercicio del Presupuesto de Egresos
Clasificación Administrativa
Del 1 de Enero al 31 de Diciembre de 2021
(Miles de Pesos)

Concepto	Egresos					Subejercicio
	Aprobado	Ampliaciones/ (Reducciones)	Modificado	Devengado	Pagado	
	1	2	3 = (1 + 2)	4	5	
210C4200000 Universidad Politécnica de Atacomulco	23,923.8	4,017.1	27,940.9	24,203.4	19,849.2	3,737.5
Total del Gasto	23,923.8	4,017.1	27,940.9	24,203.4	19,849.2	3,737.5

Universidad Politécnica de Atlacomulco
Estado Analítico del Ejercicio del Presupuesto de Egresos
Clasificación Administrativa
Del 1 de Enero al 31 de Diciembre de 2021
(Miles de pesos)

Concepto	Egresos					Subejercicio
	Aprobado	Ampliaciones/ (Reducciones)	Modificado	Devengado	Pagado	
	1	2	3 = (1 + 2)	4	5	
Poder Ejecutivo	23,923.8	4,017.1	27,940.9	24,203.4	19,849.2	3,737.5
Poder Legislativo			-			-
Poder Judicial			-			-
Órganos Autónomos			-			-
Total del Gasto	23,923.8	4,017.1	27,940.9	24,203.4	19,849.2	3,737.5

Universidad Politécnica de Atlacomulco
Estado Analítico del Ejercicio del Presupuesto de Egresos
Clasificación Funcional (Finalidad y Función)
Del 1 de Enero al 31 de Diciembre de 2021
(Miles de Pesos)

Concepto	Egresos					Subejercicio 6 = (3 - 4)
	Aprobado	Ampliaciones/ (Reducciones)	Modificado	Devengado	Pagado	
	1	2	3 = (1 + 2)	4	5	
Gobierno	-	-	-	-	-	-
Legislación						
Justicia						
Coordinación de la Política de Gobierno						
Relaciones Exteriores						
Asuntos Financieros y Hacendarios						
Seguridad Nacional						
Asuntos de Orden Público y de Seguridad Interior						
Otros Servicios Generales						
Desarrollo Social	23,923.8	892.5	24,816.3	21,078.8	16,724.6	3,737.5
Protección Ambiental						
Vivienda y Servicios a la Comunidad						
Salud						
Recreación, Cultura y Otras Manifestaciones Sociales						
Educación	23,923.8	892.5	24,816.3	21,078.8	16,724.6	3,737.5
Protección Social						
Otros Asuntos Sociales						
Desarrollo Económico	-	-	-	-	-	-
Asuntos Económicos, Comerciales y Laborales en General						
Agropecuaria, Silvicultura, Pesca y Caza						
Combustibles y Energía						
Minería, Manufacturas y Construcción						
Transporte						
Comunicaciones						
Turismo						
Ciencia, Tecnología e Innovación						
Otras Industrias y Otros Asuntos Económicos						
Otras no Clasificadas en Funciones Anteriores	-	3,124.6	3,124.6	3,124.6	3,124.6	-
Transacciones de la Deuda Pública / Costo Financiero de la Deuda						
Transferencias, Participaciones y Aportaciones entre Diferentes Niveles y Órdenes de Gobierno						
Saneamiento del Sistema Financiero						
Adeudos de Ejercicios Fiscales Anteriores	-	3,124.6	3,124.6	3,124.6	3,124.6	-
Total del Gasto	23,923.8	4,017.1	27,940.9	24,203.4	19,849.2	3,737.5

Universidad Politécnica de Atlacomulco
Endeudamiento Neto
Del 1 de Enero al 31 de Diciembre de 2021
(Miles de Pesos)

Identificación de Crédito o Instrumento	Contratación/Colocación	Amortización	Endeudamiento Neto
	A	B	C = A - B
Créditos Bancarios			
			-
			-
			-
			-
			-
			-
Total Créditos Bancarios	-	-	-
Otros Instrumentos de Deuda			
			-
			-
			-
			-
			-
Total Otros Instrumentos de Deuda	-	-	-
TOTAL	-	-	-

NO Aplica

Universidad Politécnica de Atacomulco
Intereses de la Deuda
Del 1 de Enero al 31 de Diciembre de 2021
(Miles de Pesos)

Identificación de Crédito o Instrumento	Devengado	Pagado
Créditos Bancarios		
Total de Intereses de Créditos Bancarios	-	-
Otros Instrumentos de Deuda		
Total de Intereses de Otros Instrumentos de Deuda	-	-
TOTAL	-	-

Universidad Politécnica de Atacomulco
EGRESOS POR CAPÍTULO
(Miles de Pesos)

EGRESOS	PREVISTO	ASIGNADO	P R E S U P U E S T O 2 0 2 1			TOTAL AUTORIZADO	EJERCIDO	V A R I A C I Ó N	
			ASIGNACIONES Y/O AMPLIACIONES	REDUCCIONES Y/O DISMINUCIONES	EJERCIDO			IMPORTE	%
Servicios Personales	13,001.5	14,149.1	4,781.5	382.7	18,547.9	16,734.8	1,813.1	9.8	
Materiales y Suministros	3,064.7	3,072.6	119.9	1,893.6	1,298.9	541.5	757.4	58.3	
Servicios Generales	6,531.1	6,702.1	1,106.0	3,082.2	4,725.9	3,558.9	1,167.0	24.7	
Bienes Muebles, Inmuebles e Intangibles			243.6		243.6	243.6			
Deuda Pública			3,124.6		3,124.6	3,124.6			
T O T A L	----- 22,597.3 =====	----- 23,923.8 =====	----- 9,375.6 =====	----- 5,358.5 =====	----- 27,940.9 =====	----- 24,203.4 =====	----- 3,737.5 =====	----- 13.4 =====	

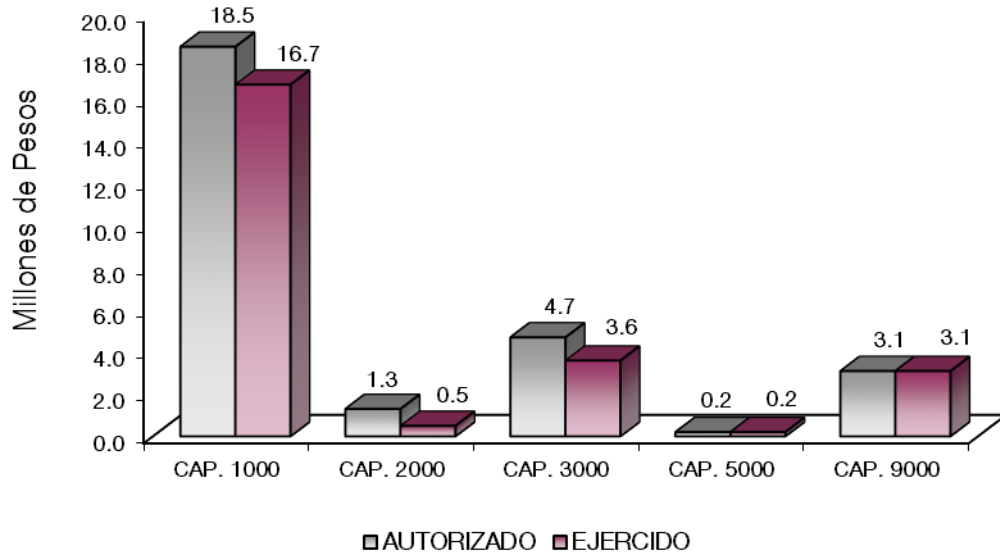

NOTAS AL PRESUPUESTO DE EGRESOS

EGRESOS

Se asignó un presupuesto de 23 millones 923.8 miles de pesos, presentando ampliaciones, cancelaciones y traspasos netos de más de 4 millones 17.1 miles de pesos, con lo que se determinó un presupuesto total modificado de 27 millones 940.9 miles de pesos, de los cuales se ejercieron 24 millones 203.4 miles de pesos, obteniendo un subejercicio por 3 millones 737.5 miles de pesos, equivalente al 13.4 por ciento respecto al monto autorizado modificado.

SERVICIOS PERSONALES

Se asignó un presupuesto para este capítulo de 14 millones 149.1 miles de pesos, con ampliaciones y traspasos netos de más por 4 millones 398.8 miles de pesos, obteniendo un presupuesto modificado de 18 millones 547.9 miles de pesos, de los cuales se ejercieron 16 millones 734.8 miles de pesos, obteniendo un subejercicio de 1 millón 813.1 miles de pesos, equivalente al 9.8 por ciento respecto al monto autorizado modificado.

MATERIALES Y SUMINISTROS

Se asignó un presupuesto para este capítulo por 3 millones 72.6 miles de pesos, con traspasos netos de menos por 1 millón 773.7 miles de pesos, obteniendo un presupuesto modificado de 1 millón 298.9 miles de pesos, de los cuales se ejercieron 541.5 miles de pesos, obteniendo un subejercicio de 757.4 miles de pesos, lo que representó el 58.3 por ciento respecto al monto autorizado.

La variación se deriva al cumplimiento al programa anual de la contención del gasto y ahorro presupuestario.

SERVICIOS GENERALES

Se asignó un presupuesto para este capítulo de 6 millones 702.1 miles de pesos, con cancelaciones y traspasos netos de menos por 1 millón 976.2 miles de pesos, obteniendo un presupuesto modificado de 4 millones 725.9 miles de pesos, de los cuales se ejercieron 3 millones 558.9 miles de pesos, obteniendo un subejercido de 1 millón 167 mil pesos, lo que representó el 24.7 por ciento respecto al monto autorizado.

La variación se deriva al cumplimiento al programa anual de la contención del gasto y ahorro presupuestario.

BIENES MUEBLES, INMUEBLES E INTANGIBLES

Se autorizó un traspaso por 243.6 miles de pesos, los cuales se ejercieron en su totalidad.

DEUDA PÚBLICA

Se autorizó una ampliación para el pago de pasivos derivados de erogaciones devengadas y pendientes de ejercicios fiscales anteriores por un importe de 3 millones 124.6 miles de pesos, los cuales se ejercieron en su totalidad

INFORMACIÓN PRESUPUESTAL

Universidad Politécnica de Atlacomulco
EGRESOS POR OBJETO DEL GASTO
(Miles de Pesos)

CAPÍTULO Y OBJETO DEL GASTO	PREVISTO	ASIGNADO	P R E S U P U E S T O 2 0 2 1		TOTAL AUTORIZADO	EJERCIDO	VARIACIÓN
			ASIGNACIONES Y/O AMPLIACIONES	REDUCCIONES Y/O DISMINUCIONES			
SERVICIOS PERSONALES	13,001.5	14,149.1	4,781.5	382.7	18,547.9	16,734.8	1,813.1
Sueldo Base	2,941.0	3,157.8	20.3	89.7	3,088.5	2,868.4	220.1
Hora Clase	4,591.8	5,228.1	3,185.3	51.6	8,361.8	7,798.8	563.0
Prima Vacacional	320.0	320.0	430.1		750.1	609.0	141.1
Aguinaldo	1,170.0	1,170.0	576.6	115.8	1,630.8	1,505.4	125.4
Vacaciones no Disfrutadas por Finiquito			6.7		6.7	6.7	
Gratificación	117.4	139.2	528.8	14.8	653.2	507.9	145.3
Gratificación por Convenio	337.0	359.2		38.3	320.9	296.7	24.2
Aportaciones al Sistema Solidario de Salud	1,338.9	1,433.4			1,433.4	1,153.8	279.6
Aportaciones al Sistema Solidario de Reparto	993.4	1,063.4			1,063.4	856.1	207.3
Aportaciones del Sistema de Capitalización individual	221.2	237.9			237.9	206.2	31.7
Aportaciones para Financiar los Gastos Generales de Administración del ISSEM/M	117.9	126.1			126.1	101.0	25.1
Aportaciones para Riesgo de Trabajo	172.2	185.9			185.9	156.5	29.4
Seguros y Fianzas	11.7	11.7			11.7		11.7
Cuotas para Fondo de Retiro	9.3	9.2			9.2		9.2
Despensa	659.8	707.1	18.9	72.5	653.5	653.5	
Reconocimiento a Servidores Públicos			14.8		14.8	14.8	
MATERIALES Y SUMINISTROS	3,064.7	3,072.6	119.9	1,893.6	1,298.9	541.5	757.4
Materiales y Útiles de Oficina	137.6	137.5	11.1	6.4	142.3	56.6	85.7
Enseres de Oficina	45.0	45.0		10.0	35.0		35.0
Materiales y Útiles para el Procesamiento en Equipos y Bienes Informáticos	253.0	253.0	27.0		280.0	165.8	114.2
Material de Información			4.0		4.0	4.0	
Material Didáctico			6.5		6.5	6.5	
Material para Identificación y Registro	60.0	60.0			60.0		60.0
Productos Alimenticios para Personas	44.6	44.7			44.6	1.0	43.6
Utensilios para el Servicio de Alimentación	16.0	16.0			16.0		16.0
Material de Señalización			.9		.9	.9	
Materiales de Construcción			13.3	1.1	12.2	12.2	
Sustancias Químicas	26.6	26.6			26.6		26.6
Plaguicidas, Abonos y Fertilizantes	10.6	10.6			10.6		10.6
Medicinas y Productos Farmacéuticos	5.3	5.3		3.8	1.5		1.5
Materiales, Accesorios y Suministros Médicos	3.2	3.2	3.8		7.0	7.0	
Materiales, Accesorios y Suministros de Laboratorio	.3	0.3			.3		.3
Combustibles, Lubricantes y Aditivos	540.0	548.0	27.0	292.5	274.5	262.8	11.7
Vestuario y Uniformes	270.0	270.0		46.3	223.7	5.2	218.5
Prendas de Seguridad y Protección Personal			7.0		7.0		7.0
Artículos Deportivos	70.0	70.0			70.0		70.0
Refacciones, Accesorios y Herramientas	5.0	5.0		2.8	2.2	.2	2.0
Refacciones y Accesorios Menores de Edificios	12.0	12.0			12.0		12.0
Refacciones y Accesorios menores de Mobiliario y Equipo de Administracional, Educativo y Recreativo	2.4	2.4			2.4		2.4
Refacciones y Accesorios para Equipo de Computo	15.0	15.0			15.0		15.0
Refacciones y Accesorios Menores para Equipo de Transporte			19.3		19.3	19.3	
Artículos para la Extinción de Incendios	10.0	10.0			10.0		10.0
Refacciones y Accesorios Menores de Maquinaria y Otros Equipos	4.4	4.4			4.4		4.4
Otros Enseres	1,533.7	1,533.7		1,530.7	3.0		3.0
SERVICIOS GENERALES	6,531.1	6,702.1	1,106.0	3,082.2	4,725.9	3,558.9	1,167.0
Servicio de Energía Eléctrica	266.9	281.4	8.5	.2	275.2	186.5	88.7
Gas	2.0	2.1		2.0			2.0
Servicio de Agua	41.0	41.0		15.2	25.8		25.8
Servicio de Telefonía Convencional	36.3	36.3		6.0	30.3		30.3
Servicios de Radiolocalización y Telecomunicación	21.6	21.6		21.6			21.6
Servicios de Acceso a Internet	507.6	521.8	1.7	243.6	265.7	172.2	93.5
Servicio Postal y Telegráfico	1.6	1.6		.8	.8		.8
Arrendamiento de Edificios y Locales	5.7	5.7			5.7		5.7
Arrendamiento de Maquinaria y Equipo			1.3		1.3	1.3	
Arrendamiento de Equipo Para el Suministro de Sustancias y Productos Químicos	6.8	6.8		1.4	5.4		5.4
Asesorías Asociadas a Convenios o Acuerdos			133.2		133.2	133.2	
Servicios Informáticos			57.7		57.7	57.7	

CUENTA PÚBLICA DEL GOBIERNO, ORGANISMOS AUXILIARES Y AUTÓNOMOS DEL ESTADO DE MÉXICO 2021

CAPÍTULO Y OBJETO DEL GASTO	PREVISTO	ASIGNADO	PRESUPUESTO 2021		TOTAL AUTORIZADO	EJERCIDO	VARIACIÓN
			ASIGNACIONES Y/O AMPLIACIONES	REDUCCIONES Y/O DISMINUCIONES			
Capacitación	354.0	353.9		64.2	289.8	44.9	244.9
Servicios de Impresión de Documentos Oficiales	70.0	70.0	20.4	70.0	20.4	20.4	
Servicios de Vigilancia	716.9	772.7			716.9	670.0	46.9
Servicios Bancarios y Financieros	93.1	95.0		11.8	81.3	62.1	19.2
Seguros y Fianzas	84.0	92.7	69.9		153.9	150.2	3.7
Reparación y Mantenimiento de Inmuebles	5.2	5.2	203.5	5.2	203.5	203.5	
Adaptación de Locales, Almacenes y Edificios	10.6	10.6		10.6			
Reparación, Mantenimiento e Instalación de Mobiliario y Equipo de Oficina	1,500.0	1,500.0		1,500.0			
Reparación, Instalación y Mantenimiento de Bienes Informáticos Microfilmación y Tecnologías de la Información	30.0	30.0	46.6	14.4	62.2	46.6	15.6
Reparación y Mantenimiento de Vehículos Terrestres, Aéreos y Lacustres	68.7	68.7	104.1	28.7	144.1	144.1	
Reparación, Instalación y Mantenimiento de Máquinaria, Equipo Instrumental y Div	120.0	120.0	23.6	1.4	142.2	142.1	.1
Servicios de Lavandería, Limpieza e Higiene	586.8	634.2		4.4	629.8	594.9	34.9
Gastos de Publicidad y Propaganda	88.6	88.6		88.6			
Publicaciones Oficiales y de Información en General para Difusión	8.8	8.8	12.2	8.8	12.2	12.2	
Transportación Aérea	31.4	31.4		31.4			
Gastos de Alimentación en Territorio Nacional	33.0	33.0		33.0			
Otros Servicios de Traslado y Hospedaje	22.3	22.3	39.2	6.1	55.4	55.3	.1
Gastos de Ceremonias Oficiales y de Orden Social	37.0	37.0	19.1	37.0	19.1	19.1	
Otros Impuestos y Derechos	838.7	838.8	3.9	729.1	113.5	28.2	85.3
Penas, Multas y Accesorios y Actualizaciones			300.1		300.1	300.1	
Impuesto sobre Erogaciones por Remuneraciones al Trabajo Personal	595.4	623.8	14.3	64.7	545.0	423.6	121.3
Cuotas y Suscripciones	2.1	2.1	16.9	19.0			
Gastos de Servicios Menores	11.0	11.0		11.0			
Inscripciones y Arbitrajes	15.0	15.0		14.8	.2		.2
Subcontratación de Servicios con Terceros	319.0	319.0	29.8	36.8	312.0	90.6	221.5
BIENES MUEBLES, INMUEBLES E INTANGIBLES			243.6		243.6	243.6	
Equipos de Generación Eléctrica, Aparatos y Accesorios Eléctricos			243.6		243.6	243.6	
DEUDA PÚBLICA			3,124.6		3,124.6	3,124.6	
Por el Ejercicio Inmediato Anterior			3,124.6		3,124.6	3,124.6	
T O T A L	22,597.3	23,923.8	9,375.6	5,358.5	27,940.9	24,203.4	3,737.5
	=====	=====	=====	=====	=====	=====	=====

U P A

INFORMACIÓN

PROGRAMÁTICA

U P A

U P A

Universidad Politécnica de Atlacomulco
Gasto por Categoría Programática
Del 1 de Enero al 31 de Diciembre de 2021
(Miles de Pesos)

Concepto	Egresos					Subejercicio 6=(3 - 4)
	Aprobado	Ampliaciones/ (Reducciones)	Modificado	Devengado	Pagado	
	1	2	3=(1 + 2)	4	5	
Programas	23,923.8	892.5	24,816.3	21,078.8	16,724.6	3,737.5
Subsidios: Sector Social y Privado o Entidades Federativas y Municipios	-	-	-	-	-	-
Sujetos a Reglas de Operación			-			-
Otros Subsidios			-			-
Desempeño de las Funciones	23,923.8	892.5	24,816.3	21,078.8	16,724.6	3,737.5
Prestación de Servicios Públicos	23,923.8	892.5	24,816.3	21,078.8	16,724.6	3,737.5
Provisión de Bienes Públicos			-			-
Planeación, Seguimiento y Evaluación de Políticas Públicas			-			-
Promoción y Fomento			-			-
Regulación y Supervisión			-			-
Funciones de las Fuerzas Armadas (Únicamente Gobierno Federal)			-			-
Específicos			-			-
Proyectos de Inversión			-			-
Administrativos y de Apoyo	-	-	-	-	-	-
Apoyo al Proceso Presupuestario y para Mejorar la Eficiencia Institucional			-			-
Apoyo a la Función Pública y al Mejoramiento de la Gestión			-			-
Operaciones Ajenas			-			-
Compromisos	-	-	-	-	-	-
Obligaciones de Cumplimiento de Resolución Jurisdiccional			-			-
Desastres Naturales			-			-
Obligaciones	-	-	-	-	-	-
Pensiones y Jubilaciones			-			-
Aportaciones a la Seguridad Social			-			-
Aportaciones a Fondos de Estabilización			-			-
Aportaciones a Fondos de Inversión y Reestructura de Pensiones			-			-
Programa de Gasto Federalizado (Gobierno Federal)	-	-	-	-	-	-
Gasto Federalizado			-			-
Participaciones a Entidades Federativas y Municipios			-			-
Costo Financiero, Deuda o Apoyos a Deudores y Ahorradores de la Banca			-			-
Adeudos de Ejercicios Fiscales Anteriores	-	3,124.6	3,124.6	3,124.6	3,124.6	-
Total del Gasto	23,923.8	4,017.1	27,940.9	24,203.4	19,849.2	3,737.5

El Plan de Desarrollo del Estado de México 2017-2023, es un instrumento prospectivo con una visión hacia 2030. En él se concentran las bases para la elaboración de los programas sectoriales, especiales y regionales que delinearán de manera más puntual y detallada los pasos para el cumplimiento de los objetivos establecidos, así como los planes específicos de inversión que permitirán realizar la proyección de los recursos financieros. Este esfuerzo colectivo plasma los retos y desafíos de la agenda gubernamental con un profundo sentido de responsabilidad y con el compromiso de lograr un desarrollo democrático.

SOCIAL

Programas de nueva generación para disminuir la desigualdad. El Gobierno del Estado de México considera prioritario desarrollar y conservar familias fuertes, promover el empleo y proteger el ingreso, particularmente el de las mujeres. En correspondencia con la Agenda 2030, el logro de estos propósitos influirá directa e indirectamente el cumplimiento de las metas globales que contribuirán a disminuir la pobreza y el hambre; procurarán el acceso a una vivienda y a servicios básicos adecuados; reducirán las desigualdades y la discriminación; promoverán una educación inclusiva, equitativa y de calidad, así como una vida sana y en general el bienestar. Diagnóstico: Pobreza y Hambre en el Estado de México.

GOBIERNO CAPAZ Y RESPONSABLE

El reto de los gobiernos actuales versa sobre la eficacia en solucionar los problemas endémicos que aquejan a las sociedades modernas y uno de los mayores retos es hacerlo con apego al Estado de Derecho, ya que éste aporta las normas y los valores fundamentales que rigen la convivencia social, así como los derechos y obligaciones de los actores sociales y políticos.

Universidad Politécnica de Atacomulco									
EGRESOS POR PILAR Y/O EJE TRANSVERSAL									
(Miles de Pesos)									
PILAR Y/O EJE TRANSVERSAL	PREVISTO	ASIGNADO	PRESUPUESTO 2021		TOTAL AUTORIZADO	EJERCIDO	VARIACIÓN		
			ASIGNACIONES Y/O AMPLIACIONES	REDUCCIONES Y/O DISMINUCIONES			IMPORTE	%	
Social	22,597.3	23,923.8	6,251.0	5,358.5	24,816.3	21,078.8	3,737.5	15.1	
Gobierno Capaz y Responsable			3,124.6		3,124.6	3,124.6			
T O T A L	22,597.3	23,923.8	9,375.6	5,358.5	27,940.9	24,203.4	3,737.5	13.4	

U P A

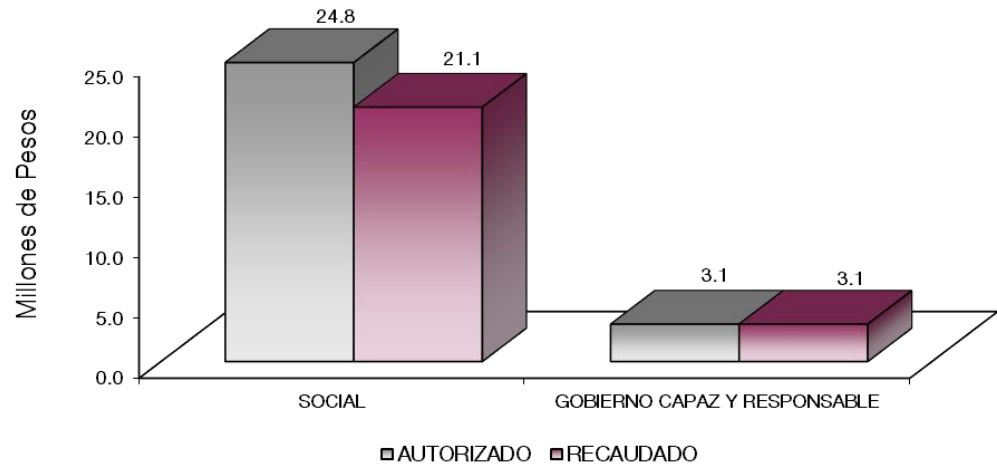

FINALIDAD

SOCIAL

DESARROLLO SOCIAL

En esta finalidad se avanzará en la provisión de servicios a la población en materia de Protección Social, Educación, Salud, Vivienda y Servicios a la Comunidad, con lo que se apoyará fundamentalmente la consecución de las Metas Nacionales México Incluyente y México con Educación de Calidad.

El programa que desarrolló la Universidad Politécnica de Atlacomulco, buscó cumplir con los siguientes objetivos:

- Mejorar la calidad de la educación en todos los niveles.
- Formar integralmente al alumno para mejorar la calidad en la educación con énfasis en una formación a partir de valores universales, actitudes y hábitos positivos, mediante conocimientos y competencias.
- Impulsar la vinculación efectiva de la Educación Media Superior y la Educación Superior con los sectores público, privado y social.

U P A

Universidad Politécnica de Atacomulco									
EGRESOS POR PROGRAMA									
(Miles de Pesos)									
PROGRAMA	PREVISTO	P R E S U P U E S T O		2 0 2 1		TOTAL AUTORIZADO	EJERCIDO	VARIACIÓN	
		ASIGNADO	ASIGNACIONES Y/O AMPLIACIONES	REDUCCIONES Y/O DISMINUCIONES	IMPORTE			%	
Educación Superior	22,531.1	23,857.6	6,251.0	5,358.5	24,750.1	21,078.8	3,671.3	14.8	
Gestión de las Políticas Educativas	6.6	6.6			6.6		6.6	100.0	
Modernización de la Educación	59.6	59.6			59.6		59.6	100.0	
Previsiones para el Pago de Adeudos de Ejercicios Fiscales Anteriores			3,124.6		3,124.6	3,124.6			
TOTAL	22,597.3	23,923.8	9,375.6	5,358.5	27,940.9	24,203.4	3,737.5	13.4	

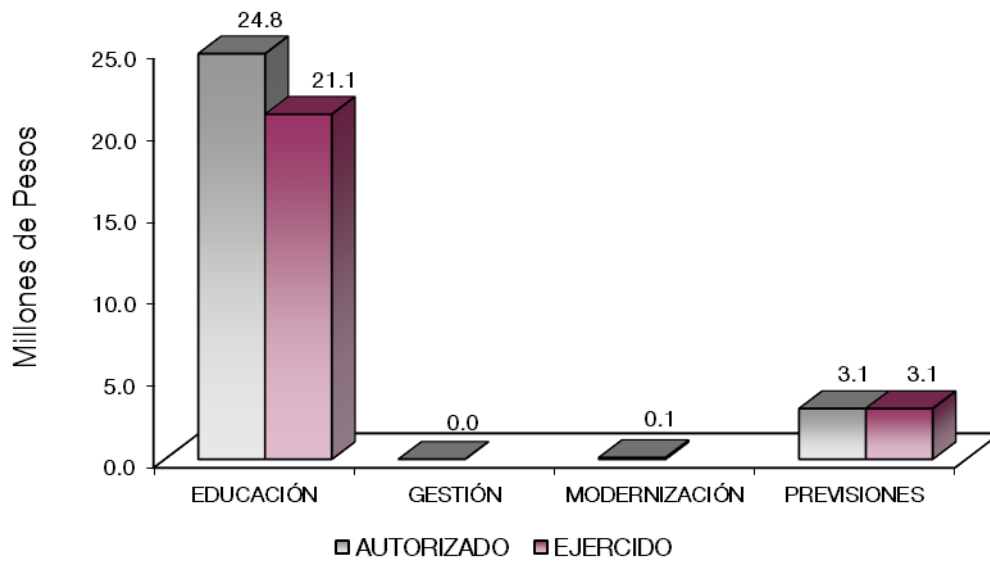

AVANCE OPERATIVO-PROGRAMÁTICO Y PRESUPUESTAL

SOCIAL

EDUCACIÓN

02 05 03 01 EDUCACIÓN SUPERIOR

02 05 03 01 01 02 EDUCACIÓN SUPERIOR UNIVERSITARIA

Atender a los Estudiantes de Nuevo Ingreso de Educación Superior para Contribuir en la Disminución de las Divergencias entre la Oferta y la Demanda Educativa. Con las acciones realizadas en materia de difusión, la Universidad programó la atención de 315 alumnos y logró la captación de 295 estudiantes de nivel medio superior para que fueran parte de la UPA, siendo la Licenciatura en Administración y Gestión Empresarial y la Licenciatura en Terapia Física las más demandadas, sin embargo, derivado de la pandemia por COVID-19 se tuvo un 93.7 por ciento de la meta programada.

Atender la Matrícula de Educación Superior para Contribuir en la Disminución de las Divergencias entre la Oferta y la Demanda Educativa. Para el año 2021, se programó atender a 795 estudiantes y se logró la atención de 797 alumnos, logrando un 0.3 por ciento más de la meta programada, matrícula distribuida en las diferentes carreras que oferta la Universidad.

Capacitar al Personal Directivo y Administrativo para el Fortalecimiento Institucional. La capacitación para personal administrativo se dio por parte de capacitadores externos y de manera virtual, se programó y logró la capacitación de 9 personas, la meta se cumplió al 100 por ciento.

Capacitar y Actualizar al Personal Docente para Mejorar la Formación Académica. La programación en cuanto a la capacitación se dio a toda la plantilla docente con el fin de mantener actualizados en materia tecnológica a dicho personal, el decremento de lo programado obedeció a la pandemia ocasionada por COVID- 19, ya que de los 58 docentes que se programaron 1 docente no pudo tomar la actualización por motivo de la pandemia. Estas actualizaciones dieron como resultado un amplio dominio en las plataformas educativas y educación a distancia, la meta alcanzó un 98.3 por ciento.

Desarrollar Proyectos de Investigación para Atender las Necesidades de Desarrollo Tecnológico, Económico y Social. Para alcanzar esta meta la Universidad Politécnica de Atlacomulco, programó 3 proyectos, mismos que fueron desarrollados en las diferentes carreras, logrando el cumplimiento del 100 por ciento de la meta establecida.

Evaluar al Personal Docente con la Finalidad de Encontrar Áreas de Oportunidad para Mejorar su Desempeño. Se programó que todo el personal docente fuera evaluado, la finalidad es una mejora continua en el proceso de enseñanza-aprendizaje, esta evaluación fue hecha por parte de los estudiantes de todas las carreras ofertadas, los aspectos que se valoraron fueron: Dominio de la asignatura, Planeación de clase, Ambiente de aprendizaje, Estrategias, Métodos y Técnicas de enseñanza aplicadas en el aula. Para el 2021 se programó y logró la evaluación de 58 docentes, cumpliendo así con el 100 por ciento de la meta programada.

Fomentar que los Egresados se Titulen. El título universitario representa, además de la conclusión de su ciclo académico, la posibilidad de encontrar mejores puestos de trabajo, aunque es bien sabido que la experiencia laboral es un factor primordial a la hora de que las empresas seleccionen candidatos a ocupar un puesto, no sustituye por completo el hecho de contar con el respaldo de un documento a la experiencia en el ámbito laboral; para el 2021 se programó y logró que 112 estudiantes obtuvieran su titulación, la meta se alcanzó al 100 por ciento.

Fomentar que los Estudiantes Egresen de sus Estudios de Tipo Superior en el Ciclo Escolar. Para alcanzar esta meta la Universidad Politécnica de Atlacomulco, programó y logró que 114 estudiantes logran su titulación, cumpliendo el 100 por ciento de la meta programada.

Realizar Acciones de Formación Integral, para Desarrollar Capacidades, Valores y Habilidades Profesionales. Como parte del desarrollo y formación integral de los estudiantes se programaron y realizaron 6 acciones enfocadas a la cultura y deporte de impacto, la meta se cumplió en tiempo y forma al 100 por ciento, dichas acciones integraron a estudiantes de las diferentes carreras ofertadas.

Realizar Acciones para Fomentar una Cultura Emprendedora. Los proyectos emprendedores que se desarrollan en la Universidad por parte de los estudiantes, permiten que se reafirmen conocimientos y desarrollen competencias profesionales, además de perseguir un beneficio propio y para la sociedad. En el año 2021 se alcanzó la meta programada de 2 proyectos funcionales en materia de emprendimiento por parte de los estudiantes de la Licenciatura en Administración y Gestión

Realizar la Publicación de Documentos Derivados de la Investigación para su Divulgación. La Universidad Politécnica de Atlacomulco, programó 3 publicaciones mismas que fueron emitidas por revistas indexadas, permitiendo el cumplimiento de la meta al 100 por ciento.

02 05 06 01 GESTIÓN DE POLÍTICAS EDUCATIVAS

02 05 06 01 02 04 VINCULACIÓN CON EL SECTOR PRODUCTIVO

Atender Estudiantes en Educación Dual para Desarrollar Aptitudes y Habilidades en Unidades Económicas. Con la finalidad de fortalecer la formación profesional de los estudiantes de la Universidad, se firmaron Convenios en Materia de Educación Dual, insertando a los estudiantes a esta modalidad de enseñanza, la meta establecida fue cumplida en un 12.5 por ciento más de lo programado, esto se debió a que 9 estudiantes participaron en el programa e inicialmente se programaron 8 alumnos.

Contactar Egresados en Educación Superior Universitaria para Identificar su Situación Profesional. La Universidad programó y logró contactar a un total de 78 estudiantes egresados en las diferentes generaciones y carreras que oferta, dicha meta se alcanzó al 100 por ciento, demostrando así, que sus egresados están posicionados en el campo laboral y de su competencia profesional.

Operar Convenios con los Sectores Público, Privado y Social para Formalizar los Lazos de Colaboración Institucional. Con la finalidad de fortalecer la formación profesional de los estudiantes de la Universidad, mediante la aplicación práctica de los conocimientos adquiridos durante su formación, además de la posibilidad directa de acceder a un empleo formal, se buscó firmar 15 convenios de colaboración con empresas de la zona de influencia, en este periodo la Universidad logró firmar 14 convenios con empresas e instituciones que dieron acceso a nuestros estudiantes para realizar estancias, estadias además de integrarlos en la estrategia de enseñanza aprendizaje DUAL y bolsa de trabajo, logrando así la meta programada al 93.3 por ciento.

Realizar Acciones de Vinculación y Extensión que Permita Establecer Lazos de Colaboración con los Sectores Público, Privado y Social. Con el objeto de mantener a la vanguardia a los estudiantes, se sigue trabajando con la Agencia Espacial Mexicana para la capacitación de los estudiantes en ingenierías para el Desarrollo de Nanosatélites, esto además en conjunto con el Ayuntamiento de Atlacomulco, se continuó con el trabajo realizado con las Empresas Productores de Maguey Pulquero y Derivados de Jiquipilco, Pro- mold, MUBU Network, Consultores B. HoldCorp, se logró al 100 por ciento con la meta programada.

02 05 06 02 MODERNIZACIÓN DE LA EDUCACIÓN

02 05 06 02 01 01 FORTALECIMIENTO DE LA CALIDAD EDUCATIVA

Impartir el Idioma Inglés a los Estudiantes de Educación Superior para el Desarrollo de Competencias. Desde siempre el idioma inglés es clave para adentrarse en el campo laboral y de negocios, por ello la Universidad programó que todos los estudiantes sin importar su carrera, cursen dicho idioma durante toda su carrera, por ello la meta programada se logró al 100 por ciento al impartir el idioma inglés a 774 estudiantes.

Impulsar la Participación de Estudiantes de Educación Superior en Procesos de Certificación en el Idioma inglés para el Desarrollo de Competencias. Las certificaciones se aplican, conforme a lo programado para todo el año, los exámenes de Certificación TOEIC a alumnos de la comunidad universitaria de manera virtual con la herramienta digital de la Certificadora Review Quality "TOEIC Browser" bajo la supervisión del docente responsable de la academia de inglés. Se programó y logró que 87 estudiantes participaran, es decir el 100 por ciento de la meta programada.

02 05 06 02 01 04 TECNOLOGÍA APLICADA A LA EDUCACIÓN

Destinar Equipo de Cómputo al Proceso Enseñanza Aprendizaje en Educación Superior para el Desarrollo de Habilidades Digitales. Para el logro de esta meta se puso a disposición el equipo de cómputo con el que cuenta la Universidad, es decir 100 equipos funcionales, el servicio facilita a sus estudiantes el proceso de enseñanza-aprendizaje, logrando el alcance de esta meta al 100 por ciento.

Impulsar la Participación de Estudiantes en Proceso de Certificación en el Uso de Tecnologías del Aprendizaje, Conocimiento, Información y Comunicación para el Desarrollo de Competencias y Habilidades. Con la finalidad de que los estudiantes cuenten con herramientas que faciliten su inserción en el campo laboral, este año se programaron 68 certificaciones y se lograron 71 lo que significó el 4.4 por ciento más de la meta programada.

02 05 06 02 01 05 CONVIVENCIA ESCOLAR SIN VIOLENCIA

Realizar Acciones para la Prevención de la Violencia Escolar en Educación Superior. Para reforzar la convivencia e igualdad entre la comunidad universitaria se programaron y realizaron 5 actividades por medio de conferencias y talleres virtuales, con estas acciones se logró la meta al 100 por ciento.

Realizar Acciones para la Igualdad de Trato y Oportunidades. Para el alcance de 4 acciones programadas durante el año, la Universidad participó en diferentes campañas y conferencias que hablaban sobre el tema referido, permitiendo participar en las 4 acciones a todos los estudiantes de la Universidad, la meta se logró al 100 por ciento de lo programado.

Universidad Politécnica de Atacomulco																
Avance Operativo - Programático y Presupuestal																
Enero - Diciembre de 2021																
						P R E S U P U E S T O 2 0 2 1										
						(Miles de Pesos)										
						M E T A S										
DESCRIPCIÓN						UNIDAD DE MEDIDA	PROGRA-MADO	ALCAN-ZADO	AVANCE %	AUTORIZADO ANUAL	EJERCIDO	%				
FIN	FUN	SF	PP	SP	Pr											
SOCIAL																
EDUCACIÓN																
02	05	03	01	EDUCACIÓN SUPERIOR								24,750.1	21,078.8	85.2		
02	05	03	01	01	02	EDUCACIÓN SUPERIOR UNIVERSITARIA								24,750.1	21,078.8	85.2
Atender a los Estudiantes de Nuevo Ingreso de Educación Superior para Contribuir en la Disminución de las Divergencias entre la Oferta y la Demanda Educativa						Estudiante	315	295	93.7							
Atender la Matrícula de Educación Superior para Contribuir en la Disminución de las Divergencias entre la Oferta y la Demanda Educativa						Estudiante	795	797	100.3							
Capacitar al Personal Directivo y Administrativo para el Fortalecimiento Institucional						Persona	9	9	100							
Capacitar y Actualizar al Personal Docente para Mejorar la Formación Académica						Docente	58	57	98.3							
Desarrollar Proyectos de Investigación para Atender las Necesidades de Desarrollo Tecnológico, Económico, y Social						Proyecto	3	3	100							
Evaluar al Personal Docente con la Finalidad de Encontrar Áreas de Oportunidad para Mejorar su Desempeño						Docente	58	58	100							
Fomentar que los Egresados se Titulen						Documento	112	112	100							
Fomentar que los Estudiantes Egresen de sus Estudios de tipo Superior en el Ciclo Escolar						Egresado	114	114	100							
Realizar Acciones de Formación Integral, para Desarrollar Capacidades, Valores y Habilidades Profesionales						Accion	6	6	100							
Realizar Acciones para Fomentar una Cultura Emprendedora						Accion	2	2	100							
Realizar la Publicación de Documentos Derivados de la Investigación para su Divulgación						Publicacion	3	3	100							
02	05	06	01	GESTIÓN DE LAS POLÍTICAS EDUCATIVAS								6.6				
02	05	06	01	02	04	VINCULACIÓN CON EL SECTOR PRODUCTIVO								6.6		
Atender Estudiantes en Educación Dual para Desarrollar Aptitudes y Habilidades en Unidades Económicas						Estudiante	8	9	112.5							
Contactar Egresados en Educación Superior para Identificar su Situación Profesional						Egresado	78	78	100							
Operar Convenios con los Sectores, Público, Privado y Social para Fortalecer los Lazos de Colaboración Institucional						Convenio	15	14	93.3							
Realizar Acciones de Vinculación y Extensión que Permitan Establecer Lazos de Colaboración con los Sectores Público, Privado						Accion	4	4	100							
02	05	06	02	MODERNIZACIÓN DE LA EDUCACIÓN								59.6	0.0	0.0		
02	05	06	02	01	01	FORTALECIMIENTO DE LA CALIDAD EDUCATIVA								11.0	0.0	
Impartir el Idioma Inglés a los Estudiantes en Educación Superior para el Desarrollo de Competencias						Estudiante	774	774	100							
Impulsar la Participación de Estudiantes de Educación Superior en Procesos de Certificación en el Idioma Inglés para el Desarrollo de Competencias						Estudiante	87	87	100							
02	05	06	02	01	04	TECNOLOGÍA APLICADA A LA EDUCACIÓN								37.7	0.0	
Destinar Equipo de Cómputo al Proceso de Enseñanza-Aprendizaje en Educación Superior para el Desarrollo de las Habilidades Digitales						Equipo de Cómputo	100	100	100							
Impulsar la Participación de Estudiantes en Procesos de Certificación en el Uso de Tecnologías del Aprendizaje, Conocimiento, Información y Comunicación para el Desarrollo de Competencias y Habilidades						Estudiante	68	71	104.4							

CUENTA PÚBLICA DEL GOBIERNO, ORGANISMOS AUXILIARES Y AUTÓNOMOS DEL ESTADO DE MÉXICO 2021

FIN	FUN	SF	PP	SP	Pr	DESCRIPCIÓN	M E T A S			PRESUPUESTO 2021 (Miles de Pesos)		
							UNIDAD DE MEDIDA	PROGRA- MADO	ALCAN- ZADO	AVANCE %	AUTORIZADO ANUAL	EJERCIDO
02	05	06	02	01	05	CONVIVENCIA ESCOLAR SIN VIOLENCIA				11.0	0.0	
						Realizar Acciones para la Prevención de la Violencia Escolar en Educación Superior	Accion	5	5	100		
						Realizar Acciones para la Igualdad de Trato y Oportunidades	Accion	4	4	100		
						OTROS NO CLASIFICADOS EN FUNCIONES ANTERIORES						
						GOBIERNO CAPAZ Y RESPONSABLE						
04	04	01	01			PREVISIÓN PARA EL PAGO DE ADEUDOS DE EJERCICIOS FISCALES ANTERIORES				3,124.6	3,124.6	100.0
04	04	01	01	01	01	PASIVOS DERIVADOS DE EROGACIONES DEVENGADAS Y PENDIENTES DE EJERCICIOS ANTERIORES				3,124.6	3,124.6	100.0
						Registro de Pagos de Adeudos de Ejercicios Fiscales Anteriores	Documento	1	1	100		
						T O T A L				27,940.9	24,203.4	86.6
										=====	=====	

ANEXOS ESTABLECIDOS EN DIFERENTES ORDENAMIENTOS

**Relación de Bienes Inmuebles que Componen el Patrimonio
Cuenta Pública 2021
(Miles de Pesos)**

Ente Público: Universidad Politécnica de Atlacomulco

Código	Descripción de Bienes Inmuebles	* Valor en Libros
	Edificios No Habitacionales	44,360.5
	TOTAL	44,360.5

**Relación de Bienes Muebles que Componen el Patrimonio
Cuenta Pública 2021
(Miles de Pesos)**

Ente Público: Universidad Politécnica de Atlacomulco

Código	Descripción de Bienes Muebles	Valor en Libros
	Mobiliario y Equipo de Administración	5,144.2
	Mobiliario y Equipo Eduacacional y Recreativo	2,483.3
	Equipo e Instrumental Médico y de Laboratorio	540.8
	Vehiculos y Equipo de Transporte	935.5
	Maquinaria, Otros Equipos y Herramientas	6,471.1
	T O T A L	15,574.9

Universidad Politécnica de Atlacomulco
Cuenta Pública 2021
Relación de Cuentas Bancarias Productivas Específicas

Fondo, Programa o Convenio	Datos de la Cuenta Bancaria	
	Institución Bancaria	Número de Cuentas *
Cheques Recurso Federal 2021	BBVA	639
Cheques Recurso Estatal 2021	BBVA	650
Cheques Recursos Propios	BANCO DEL BAJIO	201

**FORMATOS PARA EL CUMPLIMIENTO
DE LA LEY DE DISCIPLINA FINANCIERA
DE LAS ENTIDADES FEDERATIVAS
Y LOS MUNICIPIOS**

U P A

CUENTA PÚBLICA DEL GOBIERNO, ORGANISMOS AUXILIARES Y AUTÓNOMOS DEL ESTADO DE MÉXICO 2021

Universidad Politécnica de Atlacomulco Estado de Situación Financiera Detallado - LDF Al 31 de Diciembre de 2021 y 2020 (CIFRAS EN MILES DE PESOS)					
Concepto	2021	2020	Concepto	2021	2020
ACTIVO			PASIVO		
Activo Circulante			Pasivo Circulante		
a. Efectivo y Equivalentes (a=a1+a2+a3+a4+a5+a6+a7)	54.6	5.6	a. Cuentas por Pagar a Corto Plazo (a=a1+a2+a3+a4+a5+a6+a7+a8+a9)	7,273.4	5,239.4
a1) Efectivo	0.0	0.0	a1) Servicios Personales por Pagar a Corto Plazo	1,049.8	602.3
a2) Bancos/Tesorería	54.6	5.6	a2) Proveedores por Pagar a Corto Plazo	1,018.5	1,065.9
a3) Bancos/Dependencias y Otros			a3) Contratistas por Obras Públicas por Pagar a Corto Plazo	926.3	1,811.5
a4) Inversiones Temporales (Hasta 3 meses)			a4) Participaciones y Aportaciones por Pagar a Corto Plazo		
a5) Fondos con Afectación Específica			a5) Transferencias Otorgadas por Pagar a Corto Plazo		
a6) Depósitos de Fondos de Terceros en Garantía y/o Administración			a6) Intereses, Comisiones y Otros Gastos de la Deuda Pública por Pagar a Corto Plazo		
a7) Otros Efectivos y Equivalentes			a7) Retenciones y Contribuciones por Pagar a Corto Plazo	3,496.3	1,190.5
b. Derechos a Recibir Efectivo o Equivalentes (b=b1+b2+b3+b4+b5+b6+b7)	254.5	255.5	a8) Devoluciones de la Ley de Ingresos por Pagar a Corto Plazo		
b1) Inversiones Financieras de Corto Plazo			a9) Otras Cuentas por Pagar a Corto Plazo	782.4	569.2
b2) Cuentas por Cobrar a Corto Plazo	254.5	254.5	b. Documentos por Pagar a Corto Plazo (b=b1+b2+b3)	0.0	0.0
b3) Deudores Diversos por Cobrar a Corto Plazo		1.0	b1) Documentos Comerciales por Pagar a Corto Plazo		
b4) Ingresos por Recuperar a Corto Plazo			b2) Documentos con Contratistas por Obras Públicas por Pagar a Corto Plazo		
b5) Deudores por Anticipos de la Tesorería a Corto Plazo			b3) Otros Documentos por Pagar a Corto Plazo		
b6) Préstamos Otorgados a Corto Plazo			c. Porción a Corto Plazo de la Deuda Pública a Largo Plazo (c=c1+c2)	0.0	0.0
b7) Otros Derechos a Recibir Efectivo o Equivalentes a Corto Plazo			c1) Porción a Corto Plazo de la Deuda Pública		
c. Derechos a Recibir Bienes o Servicios (c=c1+c2+c3+c4+c5)	0.0	0.0	c2) Porción a Corto Plazo de Arrendamiento Financiero		
c1) Anticipo a Proveedores por Adquisición de Bienes y Prestación de Servicios a Corto Plazo			d. Títulos y Valores a Corto Plazo		
c2) Anticipo a Proveedores por Adquisición de Bienes Inmuebles y Muebles a Corto Plazo			e. Pasivos Diferidos a Corto Plazo (e=e1+e2+e3)	0.0	0.0
c3) Anticipo a Proveedores por Adquisición de Bienes Intangibles a Corto Plazo			e1) Ingresos Cobrados por Adelantado a Corto Plazo		
c4) Anticipo a Contratistas por Obras Públicas a Corto Plazo			e2) Intereses Cobrados por Adelantado a Corto Plazo		
c5) Otros Derechos a Recibir Bienes o Servicios a Corto Plazo			e3) Otros Pasivos Diferidos a Corto Plazo		
d. Inventarios (d=d1+d2+d3+d4+d5)	0.0	0.0	f. Fondos y Bienes de Terceros en Garantía y/o Administración a Corto Plazo (f=f1+f2+f3+f4+f5+f6)	0.0	0.0
d1) Inventario de Mercancías para Venta			f1) Fondos en Garantía a Corto Plazo		
d2) Inventario de Mercancías Terminadas			f2) Fondos en Administración a Corto Plazo		
d3) Inventario de Mercancías en Proceso de Elaboración			f3) Fondos Contingentes a Corto Plazo		
d4) Inventario de Materias Primas, Materiales y Suministros para Producción			f4) Fondos de Fideicomisos, Mandatos y Contratos Análogos a Corto Plazo		
d5) Bienes en Tránsito			f5) Otros Fondos de Terceros en Garantía y/o Administración a Corto Plazo		
e. Almacenes			f6) Valores y Bienes en Garantía a Corto Plazo		
f. Estimación por Pérdida o Deterioro de Activos Circulantes (f=f1+f2)	0.0	0.0	g. Provisiones a Corto Plazo (g=g1+g2+g3)	0.0	0.0
f1) Estimaciones para Cuentas Incobrables por Derechos a Recibir Efectivo o Equivalentes			g1) Provisión para Demandas y Juicios a Corto Plazo		
f2) Estimación por Deterioro de Inventarios			g2) Provisión para Contingencias a Corto Plazo		
g. Otros Activos Circulantes (g=g1+g2+g3+g4)	0.0	0.0	g3) Otras Provisiones a Corto Plazo		
g1) Valores en Garantía			h. Otros Pasivos a Corto Plazo (h=h1+h2+h3)	0.0	0.0
g2) Bienes en Garantía (excluye depósitos de fondos)			h1) Ingresos por Clasificar		
g3) Bienes Derivados de Embargos, Decomisos, Aseguramientos y Dación en Pago			h2) Recaudación por Participar		
g4) Adquisición con Fondos de Terceros			h3) Otros Pasivos Circulantes		
IA. Total de Activos Circulantes (IA = a + b + c + d + e + f + g)	309.1	261.1	IIA. Total de Pasivos Circulantes (IIA = a + b + c + d + e + f + g + h)	7,273.4	5,239.4
Activo No Circulante			Pasivo No Circulante		
a. Inversiones Financieras a Largo Plazo			a. Cuentas por Pagar a Largo Plazo		
b. Derechos a Recibir Efectivo o Equivalentes a Largo Plazo			b. Documentos por Pagar a Largo Plazo		
c. Bienes Inmuebles, Infraestructura y Construcciones en Proceso	44,360.5	44,360.5	c. Deuda Pública a Largo Plazo		
d. Bienes Muebles	15,574.9	15,331.3	d. Pasivos Diferidos a Largo Plazo		
e. Activos Intangibles			e. Fondos y Bienes de Terceros en Garantía y/o en Administración a Largo Plazo		
f. Depreciación, Deterioro y Amortización Acumulada de Bienes	-14,430.5	-11,723.6	f. Provisiones a Largo Plazo		
g. Activos Diferidos			IIIB. Total de Pasivos No Circulantes (IIIB = a + b + c + d + e + f)	0.0	0.0
h. Estimación por Pérdida o Deterioro de Activos no Circulantes			II. Total del Pasivo (II = IIA + IIIB)	7,273.4	5,239.4
i. Otros Activos no Circulantes			HACIENDA PÚBLICA/PATRIMONIO		
IB. Total de Activos No Circulantes (IB = a + b + c + d + e + f + g + h + i)	45,504.9	47,968.2	IIIA. Hacienda Pública/Patrimonio Contribuido (IIIA = a + b + c)	0.0	0.0
I. Total del Activo (I = IA + IB)	45,814.0	48,229.3	a. Aportaciones		
			b. Donaciones de Capital		
			c. Actualización de la Hacienda Pública/Patrimonio		
			IIIB. Hacienda Pública/Patrimonio Generado (IIIB = a + b + c + d + e)	38,540.6	42,989.9
			a. Resultados del Ejercicio (Ahorro/ Desahorro)	-4,187.6	-2,079.0
			b. Resultados de Ejercicios Anteriores	42,728.2	45,068.9
			c. Revalúos		
			d. Reservas		
			e. Rectificaciones de Resultados de Ejercicios Anteriores		
			IIIC. Exceso o Insuficiencia en la Actualización de la Hacienda Pública/Patrimonio (IIIC=a+b)	0.0	0.0
			a. Resultado por Posición Monetaria		
			b. Resultado por Tenencia de Activos no Monetarios		
			III. Total Hacienda Pública/Patrimonio (III = IIIA + IIIB + IIIC)	38,540.6	42,989.9
			IV. Total del Pasivo y Hacienda Pública/Patrimonio (IV = II + III)	45,814.0	48,229.3

U P A

CUENTA PÚBLICA DEL GOBIERNO, ORGANISMOS AUXILIARES Y AUTÓNOMOS DEL ESTADO DE MÉXICO 2021

Universidad Politécnica de Atlacomulco Informe Analítico de la Deuda Pública y Otros Pasivos - LDF Al 31 de Diciembre de 2020 y 2021							
Denominación de la Deuda Pública y Otros Pasivos (c)	Saldo al 31 de Diciembre de 2020 (d)	Disposiciones del Periodo (e)	Amortizaciones del Periodo (f)	Revaluaciones, Reclasificaciones y Otros Ajustes (g)	Saldo Final del Periodo (h) h=d+e-f+g	Pago de Intereses del Periodo (i)	Pago de Comisiones y demás Costos Asociados Durante el Periodo (j)
1. Deuda Pública (1=A+B)	0.0	0.0	0.0	0.0	0.0		
A. Corto Plazo (A=a1+a2+a3)	0.0	0.0	0.0	0.0	0.0		
a1) Instituciones de Crédito							
a2) Títulos y Valores							
a3) Arrendamientos Financieros							
B. Largo Plazo (B=b1+b2+b3)	0.0	0.0	0.0	0.0	0.0		
b1) Instituciones de Crédito							
b2) Títulos y Valores							
b3) Arrendamientos Financieros							
2. Otros Pasivos	5,239.4				7,273.4		
3. Total de la Deuda Pública y Otros Pasivos (3=1+2)	5,239.4	0.0	0.0	0.0	7,273.4		
4. Deuda Contingente 1 (Informativo)	0.0	0.0	0.0	0.0	0.0		
A. Deuda Contingente 1							
B. Deuda Contingente 2							
C. Deuda Contingente XX							
5. Valor de Instrumentos Bono Cupón Cero 2 (Informativo)	0.0	0.0	0.0	0.0	0.0		
A. Instrumento Bono Cupón Cero 1							
B. Instrumento Bono Cupón Cero 2							
C. Instrumento Bono Cupón Cero XX							

1 Se refiere a cualquier Financiamiento sin fuente o garantía de pago definida, que sea asumida de manera solidaria o subsidiaria por las Entidades Federativas con sus Municipios, organismos descentralizados y empresas de participación estatal mayoritaria y fideicomisos, locales o municipales, y por los Municipios con sus respectivos organismos descentralizados y empresas de participación municipal mayoritaria.

2 Se refiere al valor del Bono Cupón Cero que respalda el pago de los créditos asociados al mismo (Activo).

Obligaciones a Corto Plazo (k)	Monto Contratado (l)	Plazo Pactado (m)	Tasa de Interés (n)	Comisiones y Costos Relacionados (o)	Tasa Efectiva (p)
6. Obligaciones a Corto Plazo (Informativo)					
A. Crédito 1					
B. Crédito 2					
C. Crédito XX					

Universidad Politécnica de Atacomulco Informe Analítico de Obligaciones Diferentes de Financiamientos Al 31 de Diciembre de 2021 (Miles de Pesos)										
Denominación de las Obligaciones Diferentes de Financiamiento (c)	Fecha del Contrato (d)	Fecha de Inicio de Operación del Proyecto (e)	Fecha de Vencimiento (f)	Monto de la Inversión Pactado (g)	Plazo Pactado (h)	Monto Promedio Mensual del Pago de la Contraprestación (i)	Monto Promedio Mensual del Pago de la Contraprestación Correspondiente al Pago de Inversión (j)	Monto Pagado de la Inversión al XX de XXXX de 20XX (k)	Monto Pagado de la Inversión Actualizado al XX de XXXX de 20XX (l)	Saldo Pendiente por Pagar de la Inversión al XX de XXXX de 20XX (m = g - l)
A. Asociaciones Público Privadas (APP's) (A=a+b+c+d)				0.0		0.0	0.0			0.0
a) APP 1										0.0
b) APP 2										0.0
c) APP 3										0.0
d) APP XX										0.0
B. Otros Instrumentos (B=a+b+c+d)				0.0		0.0	0.0			0.0
a) Otro Instrumento 1										0.0
b) Otro Instrumento 2										0.0
c) Otro Instrumento 3										0.0
d) Otro Instrumento XX										0.0
C. Total de Obligaciones Diferentes de Financiamiento (C=A+ B)				0.0		0.0	0.0			0.0

Universidad Politécnica de Atacomulco Balance Presupuestario Del 1 de Enero al 31 de Diciembre de 2021 (Miles de Pesos)			
Concepto	Estimado / Aprobado	Devengado	Recaudado / Pagado
A. Ingresos Totales (A = A1+A2+A3)	23,923.8	24,518.1	24,518.1
A1. Ingresos de Libre Disposición	23,923.8	19,359.5	19,359.5
A2. Transferencias Federales Etiquetadas		5,158.6	5,158.6
A3. Financiamiento Neto			
B. Egresos Presupuestarios¹ (B = B1+B2)	23,923.8	24,203.4	19,849.2
B1. Gasto No Etiquetado (sin incluir Amortización de la Deuda Pública)	23,923.8	24,203.4	19,849.2
B2. Gasto Etiquetado (sin incluir Amortización de la Deuda Pública)			
C. Remanentes del Ejercicio Anterior (C = C1 + C2)	0.0	5.6	5.6
C1. Remanentes de Ingresos de Libre Disposición Aplicados en el Período		5.6	5.6
C2. Remanentes de Transferencias Federales Etiquetadas Aplicados en el Período			
I. Balance Presupuestario (I = A - B + C)	0.0	320.3	4,674.5
II. Balance Presupuestario sin Financiamiento Neto (II = I - A3)	0.0	-4,838.3	-484.1
III. Balance Presupuestario sin Financiamiento Neto y sin Remanentes del Ejercicio Anterior (III = II - C)	0.0	-4,843.9	-489.7
Concepto	Aprobado	Devengado	Pagado
E. Intereses, Comisiones y Gastos de la Deuda (E = E1+E2)	0.0	0.0	0.0
E1. Intereses, Comisiones y Gastos de la Deuda con Gasto No Etiquetado			
E2. Intereses, Comisiones y Gastos de la Deuda con Gasto Etiquetado			
IV. Balance Primario (IV = III + E)	0.0	-4,843.9	-489.7
Concepto	Estimado/ Aprobado	Devengado	Recaudado / Pagado
F. Financiamiento (F = F1 + F2)	0.0	0.0	0.0
F1. Financiamiento con Fuente de Pago de Ingresos de Libre Disposición			
F2. Financiamiento con Fuente de Pago de Transferencias Federales Etiquetadas			
G. Amortización de la Deuda (G = G1 + G2)	0.0	0.0	0.0
G1. Amortización de la Deuda Pública con Gasto No Etiquetado			
G2. Amortización de la Deuda Pública con Gasto Etiquetado			
A3. Financiamiento Neto (A3 = F - G)	0.0	0.0	0.0
Concepto	Estimado/ Aprobado	Devengado	Recaudado / Pagado
A1. Ingresos de Libre Disposición	23,923.9	19,359.5	19,359.5
A3.1 Financiamiento Neto con Fuente de Pago de Ingresos de Libre Disposición (A3.1 = F1 - G1)	0.0	5,158.6	5,158.6
F1. Financiamiento con Fuente de Pago de Ingresos de Libre Disposición			
G1. Amortización de la Deuda Pública con Gasto No Etiquetado		5,158.6	5,158.6
B1. Gasto No Etiquetado (sin incluir Amortización de la Deuda Pública)	23,923.8	24,203.4	19,849.2
C1. Remanentes de Ingresos de Libre Disposición Aplicados en el Período		5.6	5.6
V. Balance Presupuestario de Recursos Disponibles (V = A1 + A3.1 - B1 + C1)	0.1	320.3	4,674.5
VI. Balance Presupuestario de Recursos Disponibles sin Financiamiento Neto (VI = V - A3.1)	0.1	-4,838.3	-484.1
Concepto	Estimado/ Aprobado	Devengado	Recaudado / Pagado
A2. Transferencias Federales Etiquetadas			
A3.2 Financiamiento Neto con Fuente de Pago de Transferencias Federales Etiquetadas (A3.2 = F2 - G2)	0.0	0.0	0.0
F2. Financiamiento con Fuente de Pago de Transferencias Federales Etiquetadas			
G2. Amortización de la Deuda Pública con Gasto Etiquetado			
B2. Gasto Etiquetado (sin incluir Amortización de la Deuda Pública)	0.0	0.0	0.0
C2. Remanentes de Transferencias Federales Etiquetadas Aplicados en el Período			
VII. Balance Presupuestario de Recursos Etiquetados (VII = A2 + A3.2 - B2 + C2)	0.0	0.0	0.0
VIII. Balance Presupuestario de Recursos Etiquetados sin Financiamiento Neto (VIII = VII - A3.2)	0.0	0.0	0.0

CUENTA PÚBLICA DEL GOBIERNO, ORGANISMOS AUXILIARES Y AUTÓNOMOS DEL ESTADO DE MÉXICO 2021

Universidad Politécnica de Atzacmulco						
Estado Analítico de Ingresos Detallado - LDF						
Del 1 de Enero al 31 de Diciembre de 2021						
(Miles de Pesos)						
Concepto	Ingreso					Diferencia
	Estimado	Ampliaciones/ (Reducciones)	Modificado	Devengado	Recaudado	
Ingresos de Libre Disposición						
A. Impuestos			0.0			0.0
B. Cuotas y Aportaciones de Seguridad Social			0.0			0.0
C. Contribuciones de Mejoras			0.0			0.0
D. Derechos			0.0			0.0
E. Productos			0.0			0.0
F. Aprovechamientos			0.0			0.0
G. Ingresos por Ventas de Bienes y Servicios	9,643.8	-4,866.2	4,777.6	32.5	32.5	4,745.1
H. Participaciones	0.0	0.0	0.0	0.0	0.0	0.0
(H=h1+h2+h3+h4+h5+h6+h7+h8+h9+h10+h11)						
h1) Fondo General de Participaciones			0.0			0.0
h2) Fondo de Fomento Municipal			0.0			0.0
h3) Fondo de Fiscalización y Recaudación			0.0			0.0
h4) Fondo de Compensación			0.0			0.0
h5) Fondo de Extracción de Hidrocarburos			0.0			0.0
h6) Impuesto Especial Sobre Producción y Servicios			0.0			0.0
h7) 0.136% de la Recaudación Federal Participable			0.0			0.0
h8) 3.17% Sobre Extracción de Petróleo			0.0			0.0
h9) Gasolinas y Diésel			0.0			0.0
h10) Fondo del Impuesto Sobre la Renta			0.0			0.0
h11) Fondo de Estabilización de los Ingresos de las Entidades Federativas			0.0			0.0
I. Incentivos Derivados de la Colaboración Fiscal (I=i1+i2+i3+i4+i5)	0.0	0.0	0.0	0.0	0.0	0.0
i1) Tenencia o Uso de Vehículos			0.0			0.0
i2) Fondo de Compensación ISAN			0.0			0.0
i3) Impuesto Sobre Automóviles Nuevos			0.0			0.0
i4) Fondo de Compensación de Repecos-Intermedios			0.0			0.0
i5) Otros Incentivos Económicos			0.0			0.0
J. Transferencias	14,280.0	5,758.7	20,038.7	19,332.6	19,332.6	706.1
K. Convenios	0.0	0.0	0.0	0.0	0.0	0.0
k1) Otros Convenios y Subsidios			0.0			0.0
L. Otros Ingresos de Libre Disposición (L=l1+l2)	0.0	0.0	0.0	0.0	0.0	0.0
l1) Participaciones en Ingresos Locales			0.0			0.0
l2) Otros Ingresos de Libre Disposición			0.0			0.0
I. Total de Ingresos de Libre Disposición	23,923.8	892.5	24,816.3	19,365.1	19,365.1	5,451.2
(=A+B+C+D+E+F+G+H+I+J+K+L)						
Ingresos Excedentes de Ingresos de Libre Disposición			0.0			0.0
Transferencias Federales Etiquetadas			0.0			0.0
A. Aportaciones (A=a1+a2+a3+a4+a5+a6+a7+a8)	0.0	0.0	0.0	0.0	0.0	0.0
a1) Fondo de Aportaciones para la Nómina Educativa y Gasto Operativo						
a2) Fondo de Aportaciones para los Servicios de Salud			0.0			0.0
a3) Fondo de Aportaciones para la Infraestructura Social			0.0			0.0
a4) Fondo de Aportaciones para el Fortalecimiento de los Municipios y de las Demarcaciones Territoriales del Distrito Federal			0.0			0.0
a5) Fondo de Aportaciones Múltiples			0.0			0.0
a6) Fondo de Aportaciones para la Educación Tecnológica y de Adultos			0.0			0.0
a7) Fondo de Aportaciones para la Seguridad Pública de los Estados y del Distrito Federal			0.0			0.0
a8) Fondo de Aportaciones para el Fortalecimiento de las Entidades Federativas			0.0			0.0
B. Convenios (B=b1+b2+b3+b4)	0.0	0.0	0.0	0.0	0.0	0.0
b1) Convenios de Protección Social en Salud			0.0			0.0
b2) Convenios de Descentralización			0.0			0.0
b3) Convenios de Reasignación			0.0			0.0
b4) Otros Convenios y Subsidios			0.0			0.0
C. Fondos Distintos de Aportaciones (C=c1+c2)	0.0	0.0	0.0	0.0	0.0	0.0
c1) Fondo para Entidades Federativas y Municipios Productores de Hidrocarburos			0.0			0.0
c2) Fondo Minero			0.0			0.0
D. Transferencias, Subsidios y Subvenciones, y Pensiones y Jubilaciones			0.0			0.0
E. Otras Transferencias Federales Etiquetadas			0.0			0.0
II. Total de Transferencias Federales Etiquetadas (II = A + B + C + D + E)	0.0	0.0	0.0	0.0	0.0	0.0
III. Ingresos Derivados de Financiamientos (III = A)	0.0	3,124.6	3,124.6	5,158.6	5,158.6	-2,034.0
A. Ingresos Derivados de Financiamientos		3,124.6	3,124.6	5,158.6	5,158.6	-2,034.0
IV. Total de Ingresos (IV = I + II + III)	23,923.8	4,017.1	27,940.9	24,523.7	24,523.7	3,417.2
Datos Informativos						
1. Ingresos Derivados de Financiamientos con Fuente de Pago de Ingresos de Libre Disposición			0.0			0.0
2. Ingresos Derivados de Financiamientos con Fuente de Pago de Transferencias Federales Etiquetadas			0.0			0.0
3. Ingresos Derivados de Financiamientos (3 = 1 + 2)	0.0	0.0	0.0	0.0	0.0	0.0

U P A

CUENTA PÚBLICA DEL GOBIERNO, ORGANISMOS AUXILIARES Y AUTÓNOMOS DEL ESTADO DE MÉXICO 2021

Universidad Politécnica de Atacomulco Estado Analítico del Ejercicio del Presupuesto de Egresos Detallado Clasificación por Objeto del Gasto (Capítulo y Concepto) Del 1 de Enero al 31 de Diciembre de 2021 (Miles de Pesos)						
Concepto	Egresos					Subejercicio
	Aprobado	Ampliaciones/ (Reducciones)	Modificado	Devengado	Pagado	
I. Gasto No Etiquetado (I=A+B+C+D+E+F+G+H+I)	23,923.8	4,017.1	27,940.9	24,203.4	19,849.2	3,737.5
A. Servicios Personales (A=a1+a2+a3+a4+a5+a6+a7)	14,149.1	4,398.8	18,547.9	16,734.8	13,752.6	1,813.1
a1) Remuneraciones al Personal de Carácter Permanente			0.0			0.0
a2) Remuneraciones al Personal de Carácter Transitorio	8,386.0	3,064.4	11,450.4	10,667.3	9,932.6	783.1
a3) Remuneraciones Adicionales y Especiales	1,988.3	1,373.2	3,361.5	2,925.7	2,555.6	435.8
a4) Seguridad Social	0.0	0.0	0.0	0.0	0.0	0.0
a5) Otras Prestaciones Sociales y Económicas	3,058.4		3,058.4	2,473.5	710.6	584.9
a6) Previsiones	716.4	-53.6	662.8	653.5	553.8	9.3
a7) Pago de Estímulos a Servidores Públicos		14.8	14.8	14.8	0.0	0.0
B. Materiales y Suministros (B=b1+b2+b3+b4+b5+b6+b7+b8+b9)	3,072.6	-1,773.7	1,298.9	541.5	541.5	757.4
b1) Materiales de Administración, Emisión de Documentos y Artículos Oficiales	495.5	32.1	527.6	232.8	232.8	294.8
b2) Alimentos y Utensilios	60.7		60.7	1.0	1.0	59.7
b3) Materias Primas y Materiales de Producción y Comercialización	0.0		0.0			0.0
b4) Materiales y Artículos de Construcción y de Reparación	0.0	13.2	13.2	13.2	13.2	0.0
b5) Productos Químicos, Farmacéuticos y de Laboratorio	46.0		46.0	7.0	7.0	39.0
b6) Combustibles, Lubricantes y Aditivos	548.0	-265.5	282.5	262.8	262.8	19.7
b7) Vestuario, Blancos, Prendas de Protección y Artículos Deportivos	340.0	-39.4	300.6	5.2	5.2	295.4
b8) Materiales y Suministros Para Seguridad			0.0			0.0
b9) Herramientas, Refacciones y Accesorios Menores	1,582.4	-1,514.1	68.3	19.5	19.5	48.8
C. Servicios Generales (C=c1+c2+c3+c4+c5+c6+c7+c8+c9)	6,702.1	-1,976.2	4,725.9	3,558.9	2,186.9	1,167.0
c1) Servicios Básicos	905.7	-279.4	626.3	358.7	344.5	267.6
c2) Servicios de Arrendamiento	12.4	0.0	12.4	1.3	1.3	11.1
c3) Servicios Profesionales, Científicos, Técnicos y Otros Servicios	1,196.7	77.2	1,273.9	926.3	491.4	347.6
c4) Servicios Financieros, Bancarios y Comerciales	187.8	58.1	245.9	212.3	132.0	33.6
c5) Servicios de Instalación, Reparación, Mantenimiento y Conservación	2,368.7	-1,187.1	1,181.6	1,131.2	805.9	50.4
c6) Servicios de Comunicación Social y Publicidad	97.5	-85.2	12.3	12.2	12.2	0.1
c7) Servicios de Traslado y Viáticos	86.7	-31.4	55.3	55.3	55.3	0.0
c8) Servicios Oficiales	37.0	-17.9	19.1	19.1	19.1	0.0
c9) Otros Servicios Generales	1,809.6	-510.5	1,299.1	842.5	325.2	456.6
D. Transferencias, Asignaciones, Subsidios y Otras Ayudas (D=d1+d2+d3+d4+d5+d6+d7+d8+d9)	0.0	0.0	0.0	0.0	0.0	0.0
d1) Transferencias Internas y Asignaciones al Sector Público			0.0			0.0
d2) Transferencias al Resto del Sector Público			0.0			0.0
d3) Subsidios y Subvenciones			0.0			0.0
d4) Ayudas Sociales			0.0			0.0
d5) Pensiones y Jubilaciones			0.0			0.0
d6) Transferencias a Fideicomisos, Mandatos y Otros Análogos			0.0			0.0
d7) Transferencias a la Seguridad Social			0.0			0.0
d8) Donativos			0.0			0.0
d9) Transferencias al Exterior			0.0			0.0
E. Bienes Muebles, Inmuebles e Intangibles (E=e1+e2+e3+e4+e5+e6+e7+e8+e9)	0.0	243.6	243.6	243.6	243.6	0.0
e1) Mobiliario y Equipo de Administración			0.0			0.0
e2) Mobiliario y Equipo Educativo y Recreativo			0.0			0.0
e3) Equipo e Instrumental Médico y de Laboratorio			0.0			0.0
e4) Vehículos y Equipo de Transporte			0.0			0.0
e5) Equipo de Defensa y Seguridad			0.0			0.0
e6) Maquinaria, Otros Equipos y Herramientas		243.6	243.6	243.6	243.6	0.0
e7) Activos Biológicos			0.0			0.0
e8) Bienes Inmuebles			0.0			0.0
e9) Activos Intangibles			0.0			0.0
F. Inversión Pública (F=f1+f2+f3)	0.0	0.0	0.0	0.0	0.0	0.0
f1) Obra Pública en Bienes de Dominio Público			0.0			0.0
f2) Obra Pública en Bienes Propios			0.0			0.0
f3) Proyectos Productivos y Acciones de Fomento			0.0			0.0
G. Inversiones Financieras y Otras Provisiones (G=g1+g2+g3+g4+g5+g6+g7)	0.0	0.0	0.0	0.0	0.0	0.0
g1) Inversiones Para el Fomento de Actividades Productivas			0.0			0.0
g2) Acciones y Participaciones de Capital			0.0			0.0
g3) Compra de Títulos y Valores			0.0			0.0
g4) Concesión de Préstamos			0.0			0.0
g5) Inversiones en Fideicomisos, Mandatos y Otros Análogos			0.0			0.0
Fideicomiso de Desastres Naturales (Informativo)			0.0			0.0
g6) Otras Inversiones Financieras			0.0			0.0
g7) Provisiones para Contingencias y Otras Erogaciones Especiales			0.0			0.0
H. Participaciones y Aportaciones (H=h1+h2+h3)	0.0	0.0	0.0	0.0	0.0	0.0
h1) Participaciones			0.0			0.0
h2) Aportaciones			0.0			0.0
h3) Convenios			0.0			0.0
I. Deuda Pública (I=i1+i2+i3+i4+i5+i6+i7)	0.0	3,124.6	3,124.6	3,124.6	3,124.6	0.0
i1) Amortización de la Deuda Pública			0.0			0.0
i2) Intereses de la Deuda Pública			0.0			0.0
i3) Comisiones de la Deuda Pública			0.0			0.0
i4) Gastos de la Deuda Pública			0.0			0.0
i5) Costo por Coberturas			0.0			0.0
i6) Apoyos Financieros			0.0			0.0
i7) Adeudos de Ejercicios Fiscales Anteriores (ADEFAS)		3,124.6	3,124.6	3,124.6	3,124.6	0.0

U P A

Concepto	Egresos					Subejercicio
	Aprobado	Ampliaciones/ (Reducciones)	Modificado	Devengado	Pagado	
II. Gasto Etiquetado (II=A+B+C+D+E+F+G+H+I)	0.0	0.0	0.0	0.0	0.0	0.0
A. Servicios Personales (A=a1+a2+a3+a4+a5+a6+a7)	0.0	0.0	0.0	0.0	0.0	0.0
a1) Remuneraciones al Personal de Carácter Permanente			0.0			0.0
a2) Remuneraciones al Personal de Carácter Transitorio			0.0			0.0
a3) Remuneraciones Adicionales y Especiales			0.0			0.0
a4) Seguridad Social			0.0			0.0
a5) Otras Prestaciones Sociales y Económicas			0.0			0.0
a6) Previsiones			0.0			0.0
a7) Pago de Estímulos a Servidores Públicos			0.0			0.0
B. Materiales y Suministros (B=b1+b2+b3+b4+b5+b6+b7+b8+b9)	0.0	0.0	0.0	0.0	0.0	0.0
b1) Materiales de Administración, Emisión de Documentos y Artículos Oficiales			0.0			0.0
b2) Alimentos y Utensilios			0.0			0.0
b3) Materias Primas y Materiales de Producción y Comercialización			0.0			0.0
b4) Materiales y Artículos de Construcción y de Reparación			0.0			0.0
b5) Productos Químicos, Farmacéuticos y de Laboratorio			0.0			0.0
b6) Combustibles, Lubricantes y Aditivos			0.0			0.0
b7) Vestuario, Blancos, Prendas de Protección y Artículos Deportivos			0.0			0.0
b8) Materiales y Suministros Para Seguridad			0.0			0.0
b9) Herramientas, Refacciones y Accesorios Menores			0.0			0.0
C. Servicios Generales (C=c1+c2+c3+c4+c5+c6+c7+c8+c9)	0.0	0.0	0.0	0.0	0.0	0.0
c1) Servicios Básicos			0.0			0.0
c2) Servicios de Arrendamiento			0.0			0.0
c3) Servicios Profesionales, Científicos, Técnicos y Otros Servicios			0.0			0.0
c4) Servicios Financieros, Bancarios y Comerciales			0.0			0.0
c5) Servicios de Instalación, Reparación, Mantenimiento y Conservación			0.0			0.0
c6) Servicios de Comunicación Social y Publicidad			0.0			0.0
c7) Servicios de Traslado y Viáticos			0.0			0.0
c8) Servicios Oficiales			0.0			0.0
c9) Otros Servicios Generales			0.0			0.0
D. Transferencias, Asignaciones, Subsidios y Otras Ayudas (D=d1+d2+d3+d4+d5+d6+d7+d8+d9)	0.0	0.0	0.0	0.0	0.0	0.0
d1) Transferencias Internas y Asignaciones al Sector Público			0.0			0.0
d2) Transferencias al Resto del Sector Público			0.0			0.0
d3) Subsidios y Subvenciones			0.0			0.0
d4) Ayudas Sociales			0.0			0.0
d5) Pensiones y Jubilaciones			0.0			0.0
d6) Transferencias a Fideicomisos, Mandatos y Otros Análogos			0.0			0.0
d7) Transferencias a la Seguridad Social			0.0			0.0
d8) Donativos			0.0			0.0
d9) Transferencias al Exterior			0.0			0.0
E. Bienes Muebles, Inmuebles e Intangibles (E=e1+e2+e3+e4+e5+e6+e7+e8+e9)	0.0	0.0	0.0	0.0	0.0	0.0
e1) Mobiliario y Equipo de Administración			0.0			0.0
e2) Mobiliario y Equipo Educativo y Recreativo			0.0			0.0
e3) Equipo e Instrumental Médico y de Laboratorio			0.0			0.0
e4) Vehículos y Equipo de Transporte			0.0			0.0
e5) Equipo de Defensa y Seguridad			0.0			0.0
e6) Maquinaria, Otros Equipos y Herramientas			0.0			0.0
e7) Activos Biológicos			0.0			0.0
e8) Bienes Inmuebles			0.0			0.0
e9) Activos Intangibles			0.0			0.0
F. Inversión Pública (F=f1+f2+f3)	0.0	0.0	0.0	0.0	0.0	0.0
f1) Obra Pública en Bienes de Dominio Público			0.0			0.0
f2) Obra Pública en Bienes Propios			0.0			0.0
f3) Proyectos Productivos y Acciones de Fomento			0.0			0.0
G. Inversiones Financieras y Otras Provisiones (G=g1+g2+g3+g4+g5+g6+g7)	0.0	0.0	0.0	0.0	0.0	0.0
g1) Inversiones Para el Fomento de Actividades Productivas			0.0			0.0
g2) Acciones y Participaciones de Capital			0.0			0.0
g3) Compra de Títulos y Valores			0.0			0.0
g4) Concesión de Préstamos			0.0			0.0
g5) Inversiones en Fideicomisos, Mandatos y Otros Análogos			0.0			0.0
Fideicomiso de Desastres Naturales (Informativo)			0.0			0.0
g6) Otras Inversiones Financieras			0.0			0.0
g7) Provisiones para Contingencias y Otras Erogaciones Especiales			0.0			0.0
H. Participaciones y Aportaciones (H=h1+h2+h3)	0.0	0.0	0.0	0.0	0.0	0.0
h1) Participaciones			0.0			0.0
h2) Aportaciones			0.0			0.0
h3) Convenios			0.0			0.0
I. Deuda Pública (I=i1+i2+i3+i4+i5+i6+i7)	0.0	0.0	0.0	0.0	0.0	0.0
i1) Amortización de la Deuda Pública			0.0			0.0
i2) Intereses de la Deuda Pública			0.0			0.0
i3) Comisiones de la Deuda Pública			0.0			0.0
i4) Gastos de la Deuda Pública			0.0			0.0
i5) Costo por Coberturas			0.0			0.0
i6) Apoyos Financieros			0.0			0.0
i7) Adeudos de Ejercicios Fiscales Anteriores (ADEFAS)			0.0			0.0
III. Total de Egresos (III = I + II)	23,923.8	4,017.1	27,940.9	24,203.4	19,849.2	3,737.5

Universidad Politécnica de Atzacomulco Estado Analítico del Ejercicio del Presupuesto de Egresos Detallado Clasificación Administrativa Del 1 de Enero al 31 de Diciembre de 2021 (Miles de Pesos)						
Concepto (c)	Egresos					Subejercicio
	Aprobado	Ampliaciones/ (Reducciones)	Modificado	Devengado	Pagado	
I. Gasto No Etiquetado (I= A+B+C+D+E+F+G+H)	23,923.8	4,017.1	27,940.9	24,203.4	19,849.2	3,737.5
210C4200000 Universidad Politécnica de Atzacomulco	23,923.8	4,017.1	27,940.9	24,203.4	19,849.2	3,737.5
II. Gasto Etiquetado (II= A+B+C+D+E+F+G+H)	0.0	0.0	0.0	0.0	0.0	0.0
III. Total de Egresos (III = I + II)	23,923.8	4,017.1	27,940.9	24,203.4	19,849.2	3,737.5

U P A

CUENTA PÚBLICA DEL GOBIERNO, ORGANISMOS AUXILIARES Y AUTÓNOMOS DEL ESTADO DE MÉXICO 2021

Universidad Politécnica de Atacomulco Estado Analítico del Ejercicio del Presupuesto de Egresos Detallado Clasificación Funcional (Finalidad y Función) Del 1 de Enero al 31 de Diciembre de 2021 (Miles de Pesos)						
Concepto (c)	Egresos					Subejercicio (e)
	Aprobado (d)	Ampliaciones/ (Reducciones)	Modificado	Devengado	Pagado	
I. Gasto No Etiquetado (I=A+B+C+D)	23,923.8	4,017.1	27,940.9	24,203.4	19,849.2	3,737.5
A. Gobierno (A=a1+a2+a3+a4+a5+a6+a7+a8)	0.0	0.0	0.0	0.0	0.0	0.0
a1) Legislación			0.0			0.0
a2) Justicia			0.0			0.0
a3) Coordinación de la Política de Gobierno			0.0			0.0
a4) Relaciones Exteriores			0.0			0.0
a5) Asuntos Financieros y Hacendarios			0.0			0.0
a6) Seguridad Nacional			0.0			0.0
a7) Asuntos de Orden Público y de Seguridad Interior			0.0			0.0
a8) Otros Servicios Generales			0.0			0.0
B. Desarrollo Social (B=b1+b2+b3+b4+b5+b6+b7)	23,923.8	892.5	24,816.3	21,078.8	16,724.6	3,737.5
b1) Protección Ambiental			0.0			0.0
b2) Vivienda y Servicios a la Comunidad			0.0			0.0
b3) Salud			0.0			0.0
b4) Recreación, Cultura y Otras Manifestaciones Sociales			0.0			0.0
b5) Educación	23,923.8	892.5	24,816.3	21,078.8	16,724.6	3,737.5
b6) Protección Social			0.0			0.0
b7) Otros Asuntos Sociales			0.0			0.0
C. Desarrollo Económico (C=c1+c2+c3+c4+c5+c6+c7+c8+c9)	0.0	0.0	0.0	0.0	0.0	0.0
c1) Asuntos Económicos, Comerciales y Laborales en General			0.0			0.0
c2) Agropecuaria, Silvicultura, Pesca y Caza			0.0			0.0
c3) Combustibles y Energía			0.0			0.0
c4) Minería, Manufacturas y Construcción			0.0			0.0
c5) Transporte			0.0			0.0
c6) Comunicaciones			0.0			0.0
c7) Turismo			0.0			0.0
c8) Ciencia, Tecnología e Innovación			0.0			0.0
c9) Otras Industrias y Otros Asuntos Económicos			0.0			0.0
D. Otras No Clasificadas en Funciones Anteriores (D=d1+d2+d3+d4)	0.0	3,124.6	3,124.6	3,124.6	3,124.6	0.0
d1) Transacciones de la Deuda Pública / Costo Financiero de la Deuda			0.0			0.0
d2) Transferencias, Participaciones y Aportaciones Entre Diferentes Niveles y Órdenes de Gobierno			0.0			0.0
d3) Saneamiento del Sistema Financiero			0.0			0.0
d4) Adeudos de Ejercicios Fiscales Anteriores		3,124.6	3,124.6	3,124.6	3,124.6	0.0
II. Gasto Etiquetado (II=A+B+C+D)	0.0	0.0	0.0	0.0	0.0	0.0
A. Gobierno (A=a1+a2+a3+a4+a5+a6+a7+a8)	0.0	0.0	0.0	0.0	0.0	0.0
a1) Legislación			0.0			0.0
a2) Justicia			0.0			0.0
a3) Coordinación de la Política de Gobierno			0.0			0.0
a4) Relaciones Exteriores			0.0			0.0
a5) Asuntos Financieros y Hacendarios			0.0			0.0
a6) Seguridad Nacional			0.0			0.0
a7) Asuntos de Orden Público y de Seguridad Interior			0.0			0.0
a8) Otros Servicios Generales			0.0			0.0
B. Desarrollo Social (B=b1+b2+b3+b4+b5+b6+b7)	0.0	0.0	0.0	0.0	0.0	0.0
b1) Protección Ambiental			0.0			0.0
b2) Vivienda y Servicios a la Comunidad			0.0			0.0
b3) Salud			0.0			0.0
b4) Recreación, Cultura y Otras Manifestaciones Sociales			0.0			0.0
b5) Educación			0.0			0.0
b6) Protección Social			0.0			0.0
b7) Otros Asuntos Sociales			0.0			0.0
C. Desarrollo Económico (C=c1+c2+c3+c4+c5+c6+c7+c8+c9)	0.0	0.0	0.0	0.0	0.0	0.0
c1) Asuntos Económicos, Comerciales y Laborales en General			0.0			0.0
c2) Agropecuaria, Silvicultura, Pesca y Caza			0.0			0.0
c3) Combustibles y Energía			0.0			0.0
c4) Minería, Manufacturas y Construcción			0.0			0.0
c5) Transporte			0.0			0.0
c6) Comunicaciones			0.0			0.0
c7) Turismo			0.0			0.0
c8) Ciencia, Tecnología e Innovación			0.0			0.0
c9) Otras Industrias y Otros Asuntos Económicos			0.0			0.0
D. Otras No Clasificadas en Funciones Anteriores (D=d1+d2+d3+d4)	0.0	0.0	0.0	0.0	0.0	0.0
d1) Transacciones de la Deuda Pública / Costo Financiero de la Deuda			0.0			0.0
d2) Transferencias, Participaciones y Aportaciones Entre Diferentes Niveles y Órdenes de Gobierno			0.0			0.0
d3) Saneamiento del Sistema Financiero			0.0			0.0
d4) Adeudos de Ejercicios Fiscales Anteriores			0.0			0.0
III. Total de Egresos (III = I + II)	23,923.8	4,017.1	27,940.9	24,203.4	19,849.2	3,737.5

Universidad Politécnica de Atacomulco						
Estado Analítico del Ejercicio del Presupuesto de Egresos Detallado						
Clasificación de Servicios Personales por Categoría						
Del 1 de Enero al 31 de Diciembre de 2021						
(Miles de Pesos)						
Concepto (c)	Egresos					Subejercicio
	Aprobado	Ampliaciones/ (Reducciones)	Modificado	Devengado	Pagado	
I. Gasto No Etiquetado (I=A+B+C+D+E+F)	14,149.1	4,398.8	18,547.9	16,734.8	13,752.6	1,813.1
A. Personal Administrativo y de Servicio Público	14,149.1	4,398.8	18,547.9	16,734.8	13,752.6	1,813.1
B. Magisterio			0.0			0.0
C. Servicios de Salud (C=c1+c2)	0.0	0.0	0.0	0.0	0.0	0.0
c1) Personal Administrativo			0.0			0.0
c2) Personal Médico, Paramédico y afín			0.0			0.0
D. Seguridad Pública			0.0			0.0
E. Gastos asociados a la implementación de nuevas leyes federales o reformas a las mismas (E = e1 + e2)	0.0	0.0	0.0	0.0	0.0	0.0
e1) Nombre del Programa o Ley 1			0.0			0.0
e2) Nombre del Programa o Ley 2			0.0			0.0
F. Sentencias laborales definitivas			0.0			0.0
II. Gasto Etiquetado (II=A+B+C+D+E+F)	0.0	0.0	0.0	0.0	0.0	0.0
A. Personal Administrativo y de Servicio Público			0.0			0.0
B. Magisterio			0.0			0.0
C. Servicios de Salud (C=c1+c2)	0.0	0.0	0.0	0.0	0.0	0.0
c1) Personal Administrativo			0.0			0.0
c2) Personal Médico, Paramédico y afín			0.0			0.0
D. Seguridad Pública			0.0			0.0
E. Gastos asociados a la implementación de nuevas leyes federales o reformas a las mismas (E = e1 + e2)	0.0	0.0	0.0	0.0	0.0	0.0
e1) Nombre del Programa o Ley 1			0.0			0.0
e2) Nombre del Programa o Ley 2			0.0			0.0
F. Sentencias laborales definitivas			0.0			0.0
III. Total del Gasto en Servicios Personales (III = I + II)	14,149.1	4,398.8	18,547.9	16,734.8	13,752.6	1,813.1