

**UNIVERSIDAD POLITÉCNICA
DE CHIMALHUACÁN
UPCHI**

CONTENIDO		PÁGINA
I.	INFORMACIÓN CONTABLE	
	ESTADO DE SITUACIÓN FINANCIERA	5
	ESTADO DE ACTIVIDADES	6
	ESTADO DE VARIACIÓN EN LA HACIENDA PÚBLICA	7
	ESTADO DE CAMBIOS EN LA SITUACIÓN FINANCIERA	8
	ESTADO DE FLUJOS DE EFECTIVO	9
	ESTADO ANALÍTICO DEL ACTIVO	10
	ESTADO ANALÍTICO DE LA DEUDA Y OTROS PASIVOS	11
	INFORME SOBRE PASIVOS CONTINGENTES	12
	NOTAS A LOS ESTADOS FINANCIEROS	13
II.	INFORMACIÓN PRESUPUESTARIA	25
III.	INFORMACIÓN PROGRAMÁTICA	43
IV.	ANEXOS ESTABLECIDOS EN DIFERENTES ORDENAMIENTOS	53
V.	FORMATOS PARA EL CUMPLIMIENTO DE LA LEY DE DISCIPLINA FINANCIERA DE LAS ENTIDADES FEDERATIVAS Y LOS MUNICIPIOS	57

Universidad Politécnica de Chimalhuacán
Estado de Situación Financiera
Al 31 de Diciembre de 2021 y 2020
(Miles de Pesos)

Concepto	Año		Concepto	Año	
	2021	2020		2021	2020
ACTIVO			PASIVO		
Activo Circulante			Pasivo Circulante		
Efectivo y Equivalentes	7,042.9	10,221.6	Cuentas por Pagar a Corto Plazo	2,364.9	2,120.2
Derechos a Recibir Efectivo o Equivalentes	493.8	492.5	Documentos por Pagar a Corto Plazo		
Derechos a Recibir Bienes o Servicios			Porción a Corto Plazo de la Deuda Pública a Largo Plazo		
Inventarios			Títulos y Valores a Corto Plazo		
Almacenes			Pasivos Diferidos a Corto Plazo		
Estimación por Pérdida o Deterioro de Activos Circulantes			Fondos y Bienes de Terceros en Garantía y/o Administración a Corto Plazo		
Otros Activos Circulantes			Provisiones a Corto Plazo		
			Otros Pasivos a Corto Plazo		
Total de Activos Circulantes	7,536.7	10,714.1	Total de Pasivos Circulantes	2,364.9	2,120.2
Activo No Circulante			Pasivo No Circulante		
Inversiones Financieras a Largo Plazo			Cuentas por Pagar a Largo Plazo		
Derechos a Recibir Efectivo o Equivalentes a Largo Plazo			Documentos por Pagar a Largo Plazo		
Bienes Inmuebles, Infraestructura y Construcciones en Proceso	20,020.6	26,000.0	Deuda Pública a Largo Plazo		
Bienes Muebles	21,693.3	17,442.5	Pasivos Diferidos a Largo Plazo		
Activos Intangibles			Fondos y Bienes de Terceros en Garantía y/o en Administración a Largo Plazo		
Depreciación, Deterioro y Amortización Acumulada de Bienes	-8,119.5	-6,810.6	Provisiones a Largo Plazo		
Activos Diferidos					
Estimación por Pérdida o Deterioro de Activos no Circulantes			Total de Pasivos No Circulantes	.0	.0
Otros Activos no Circulantes					
			Total del Pasivo	2,364.9	2,120.2
Total de Activos No Circulantes	33,594.4	36,631.9			
Total del Activo	41,131.1	47,346.0	HACIENDA PÚBLICA/ PATRIMONIO		
			Hacienda Pública/Patrimonio Contribuido	.0	.0
			Aportaciones		
			Donaciones de Capital		
			Actualización de la Hacienda Pública / Patrimonio		
			Hacienda Pública/Patrimonio Generado	38,766.2	45,225.8
			Resultados del Ejercicio (Ahorro / Desahorro)	1,458.8	3,624.3
			Resultados de Ejercicios Anteriores	37,307.4	41,601.5
			Revalúos		
			Reservas		
			Rectificaciones de Resultados de Ejercicios Anteriores		
			Exceso o Insuficiencia en la Actualización de la Hacienda Pública/Patrimonio	.0	.0
			Resultado por Posición Monetaria		
			Resultado por Tenencia de Activos no Monetarios		
			Total Hacienda Pública/ Patrimonio	38,766.2	45,225.8
			Total del Pasivo y Hacienda Pública / Patrimonio	41,131.1	47,346.0

Universidad Politécnica de Chimalhuacán
Estado de Actividades
Del 1 de Enero al 31 de Diciembre de 2021 y 2020
(Miles de Pesos)

Concepto	2021	2020
INGRESOS Y OTROS BENEFICIOS		
Ingresos de la Gestión	2.7	.0
Impuestos		
Cuotas y Aportaciones de Seguridad Social		
Contribuciones de Mejoras		
Derechos		
Productos	2.7	
Aprovechamientos		
Ingresos por Venta de Bienes y Prestación de Servicios		
Participaciones, Aportaciones, Convenios Incentivos Derivados de la Colaboración Fiscal, Fondos Distintos de Aportaciones, Transferencias, Asignaciones, Subsidios y Subvenciones y Pensiones y Jubilaciones	21,875.7	20,347.5
Participaciones, Aportaciones, Convenios, Incentivos Derivados de la Colaboración Fiscal y Fondos Distintos de Aportaciones		
Transferencia, Asignaciones, Subsidios y Subvenciones y Pensiones y Jubilaciones	21,875.7	20,347.5
Otros Ingresos y Beneficios	68.1	82.6
Ingresos Financieros		4.9
Incremento por Variación de Inventarios		
Disminución del Exceso de Estimaciones por Pérdida o Deterioro u Obsolescencia		
Disminución del Exceso de Provisiones		
Otros Ingresos y Beneficios Varios	68.1	77.7
Total de Ingresos y Otros Beneficios	21,946.5	20,430.1
GASTOS Y OTRAS PÉRDIDAS		
Gastos de Funcionamiento	15,677.9	14,061.3
Servicios Personales	11,747.3	11,356.2
Materiales y Suministros	1,476.5	1,081.9
Servicios Generales	2,454.1	1,623.2
Transferencia, Asignaciones, Subsidios y Otras Ayudas	50.0	.0
Transferencias Internas y Asignaciones al Sector Público		
Transferencias al Resto del Sector Público		
Subsidios y Subvenciones		
Ayudas Sociales	50.0	
Pensionamientos y Jubilaciones		
Transferencias a Fideicomisos, Mandatos y Contratos Análogos		
Transferencias a la Seguridad Social		
Donativos		
Transferencias al Exterior		
Participaciones y Aportaciones	.0	.0
Participaciones		
Aportaciones		
Convenios		
Intereses, Comisiones y Otros Gastos de la Deuda Pública	.0	.0
Intereses de la Deuda Pública		
Comisiones de la Deuda Pública		
Gastos de la Deuda Pública		
Costo por Coberturas		
Apoyos Financieros		
Otros Gastos y Pérdidas Extraordinarias	2,802.8	1,931.4
Estimaciones, Depreciaciones, Deterioros, Obsolescencia y Amortizaciones	2,802.8	1,556.2
Provisiones		
Disminución de Inventarios		
Aumento por Insuficiencia de Estimaciones por Pérdida o Deterioro y Obsolescencia		
Aumento por Insuficiencia de Provisiones		
Otros Gastos		375.2
Inversión Pública	1,957.0	813.1
Inversión Pública no Capitalizable	1,957.0	813.1
Total de Gastos y Otras Pérdidas	20,487.7	16,805.8
Resultados del Ejercicio (Ahorro/Desahorro)	1,458.8	3,624.3

Universidad Politécnica de Chimalhuacán Estado de Variación en la Hacienda Pública Del 1 de Enero al 31 de Diciembre 2021 y 2020					
Concepto	Hacienda Pública / Patrimonio Contribuido	Hacienda Pública / Patrimonio Generado de Ejercicios Anteriores	Hacienda Pública / Patrimonio Generado del Ejercicio	Exceso o Insuficiencia en la Actualización de la Hacienda Pública / Patrimonio	Total
Hacienda Pública / Patrimonio Contribuido Neto de 2020	0.0				0.0
Aportaciones					0.0
Donaciones de Capital					0.0
Actualización de la Hacienda Pública/Patrimonio					0.0
Hacienda Pública / Patrimonio Generado Neto de 2020		41,601.5	3,624.3	0.0	45,225.8
Resultados del Ejercicio (Ahorro/Desahorro)			3,624.3		3,624.3
Resultados de Ejercicios Anteriores		41,601.5			41,601.5
Revalúos					0.0
Reservas					0.0
Rectificaciones de Resultados de Ejercicios Anteriores					0.0
Exceso o Insuficiencia en la Actualización de la Hacienda Pública / Patrimonio Neto de 2020				0.0	0.0
Resultado por Posición Monetaria					0.0
Resultado por Tenencia de Activos no Monetarios					0.0
Hacienda Pública / Patrimonio Neto Final de 2020	0.0	41,601.5	3,624.3	0.0	45,225.8
Cambios en la Hacienda Pública / Patrimonio Contribuido Neto de 2021	0.0				0.0
Aportaciones					0.0
Donaciones de Capital					0.0
Actualización de la Hacienda Pública/Patrimonio					0.0
Variaciones de la Hacienda Pública / Patrimonio Generado Neto de 2021		-4,294.1	-2,165.5		-6,459.6
Resultados del Ejercicio (Ahorro/Desahorro)			1,458.8		1,458.8
Resultados de Ejercicios Anteriores		-4,294.1	-3,624.3		-7,918.4
Revalúos					0.0
Reservas					0.0
Rectificaciones de Resultados de Ejercicios Anteriores					0.0
Cambios en el Exceso o Insuficiencia en la Actualización de la Hacienda Pública / Patrimonio Neto de 2021				0.0	0.0
Resultado por Posición Monetaria					0.0
Resultado por Tenencia de Activos no Monetarios					0.0
Hacienda Pública / Patrimonio Neto Final de 2021	0.0	37,307.4	1,458.8	0.0	38,766.2

Universidad Politécnica de Chimalhuacán
Estado de Cambios en la Situación Financiera
Del 1 de Enero al 31 de Diciembre de 2021
(Miles de pesos)

Concepto	Origen	Aplicación
ACTIVO	10,711.7	10,711.7
Activo Circulante	3,178.7	1.3
Efectivo y Equivalentes	3,178.7	
Derechos a Recibir Efectivo o Equivalentes		1.3
Derechos a Recibir Bienes o Servicios		
Inventarios		
Almacenes		
Estimación por Pérdida o Deterioro de Activos Circulantes		
Otros Activos Circulantes		
Activo No circulante	7,288.3	4,250.8
Inversiones Financieras a Largo Plazo		
Derechos a Recibir Efectivo o Equivalentes a Largo Plazo		
Bienes Inmuebles, Infraestructura y Construcciones en Proceso	5,979.4	
Bienes Muebles		4,250.8
Activos Intangibles		
Depreciación, Deterioro y Amortización Acumulada de Bienes	1,308.9	
Activos Diferidos		
Estimación por Pérdida o Deterioro de Activos no Circulantes		
Otros Activos no Circulantes		
PASIVO	244.7	.0
Pasivo Circulante	244.7	.0
Cuentas por Pagar a Corto Plazo	244.7	
Documentos por Pagar a Corto Plazo		
Porción a Corto Plazo de la Deuda Pública a Largo Plazo		
Títulos y Valores a Corto Plazo		
Pasivos Diferidos a Corto Plazo		
Fondos y Bienes de Terceros en Garantía y/o Administración a Corto Plazo		
Provisiones a Corto Plazo		
Otros Pasivos a Corto Plazo		
Pasivo No Circulante	.0	.0
Cuentas por Pagar a Largo Plazo		
Documentos por Pagar a Largo Plazo		
Deuda Pública a Largo Plazo		
Pasivos Diferidos a Largo Plazo		
Fondos y Bienes de Terceros en Garantía y/o en Administración a Largo Plazo		
Provisiones a Largo Plazo		
HACIENDA PÚBLICA/PATRIMONIO	.0	6,459.6
Hacienda Pública/Patrimonio Contribuido	.0	.0
Aportaciones		
Donaciones de Capital		
Actualización de la Hacienda Pública/Patrimonio		
Hacienda Pública/Patrimonio Generado	.0	6,459.6
Resultados del Ejercicio (Ahorro/Desahorro)		2,165.5
Resultados de Ejercicios Anteriores		4,294.1
Revalúos		
Reservas		
Rectificaciones de Resultados de Ejercicios Anteriores		
Exceso o insuficiencia en la Actualización de la Hacienda Pública/Patrimonio	.0	.0
Resultado por Posición Monetaria		
Resultado por Tenencia de Activos no Monetarios		

Universidad Politécnica de Chimalhuacán
Estado de Flujos de Efectivo
Del 1 de Enero al 31 de Diciembre de 2021 y 2020
(Miles de Pesos)

Concepto	2021	2020
Flujos de Efectivo de las Actividades de Operación		
Origen	21,946.5	20,430.1
Impuestos		
Cuotas y Aportaciones de Seguridad Social		
Contribuciones de Mejoras		
Derechos		
Productos	2.7	4.9
Aprovechamientos		
Ingresos por Venta de Bienes y Prestación de Servicios		
Participaciones, Aportaciones, Convenios, Incentivos de la Colaboración Fiscal y Fondos Distintos de Aportaciones		
Transferencias, Asignaciones, Subsidios y Subvenciones, y Pensiones y Jubilaciones	21,875.7	20,347.5
Otros Orígenes de Operación	68.1	77.7
Aplicación	20,487.7	16,805.8
Servicios Personales	11,747.3	11,356.2
Materiales y Suministros	1,476.5	1,081.9
Servicios Generales	2,454.1	1,623.2
Transferencias Internas y Asignaciones al Sector Público		
Transferencias al Resto del Sector Público		
Subsidios y Subvenciones		
Ayudas Sociales	50.0	
Pensiones y Jubilaciones		
Transferencias a Fideicomisos, Mandatos y Contratos Análogos		
Transferencias a la Seguridad Social		
Donativos		
Transferencias al Exterior		
Participaciones		
Aportaciones		
Convenios		
Otras Aplicaciones de Operación	4,759.8	2,744.5
Flujos Netos de Efectivo por Actividades de Operación	1,458.8	3,624.3
Flujos de Efectivo de las Actividades de Inversión		
Origen	7,288.3	1,556.2
Bienes Inmuebles, Infraestructura y Construcciones en Proceso	5,979.4	
Bienes Muebles	1,308.9	1,556.2
Otros Orígenes de Inversión		
Aplicación	4,252.1	2,682.6
Bienes Inmuebles, Infraestructura y Construcciones en Proceso		
Bienes Muebles	4,250.8	2,682.6
Otras Aplicaciones de Inversión	1.3	
Flujos Netos de Efectivo por Actividades de Inversión	3,036.2	-1,126.4
Flujo de Efectivo de las Actividades de Financiamiento		
Origen	244.7	.7
Endeudamiento Neto		
Interno		
Externo		
Otros Orígenes de Financiamiento	244.7	.7
Aplicación	7,918.4	6,939.5
Servicios de la Deuda		
Interno		
Externo		
Otras Aplicaciones de Financiamiento	7,918.4	6,939.5
Flujos Netos de Efectivo por Actividades de Financiamiento	-7,673.7	-6,938.8
Incremento/Disminución Neta en el Efectivo y Equivalentes al Efectivo	-3,178.7	-4,440.9
Efectivo y Equivalentes al Efectivo al Inicio del Ejercicio	10,221.6	14,662.5
Efectivo y Equivalentes al Efectivo al Final del Ejercicio	7,042.9	10,221.6

Universidad Politécnica de Chimalhuacán
Estado Analítico del Activo
Del 1 de Enero al 31 de Diciembre de 2021
(Miles de Pesos)

Concepto	Saldo Inicial	Cargos del Período	Abonos del Período	Saldo Final	Variación del Período
	1	2	3	4=(1+2-3)	(4-1)
ACTIVO	47,346.0	57,588.7	63,803.6	41,131.1	-6,214.9
Activo Circulante	10,714.1	47,800.8	50,978.2	7,536.7	-3,177.4
Efectivo y Equivalentes	10,221.6	47,761.3	50,940.0	7,042.9	-3,178.7
Derechos a Recibir Efectivo o Equivalentes	492.5	39.5	38.2	493.8	1.3
Derechos a Recibir Bienes o Servicios				.0	.0
Inventarios				.0	.0
Almacenes				.0	.0
Estimación por Pérdida o Deterioro de Activos Circulantes				.0	.0
Otros Activos Circulantes				.0	.0
Activo No Circulante	36,631.9	9,787.9	12,825.4	33,594.4	-3,037.5
Inversiones Financieras a Largo Plazo				.0	.0
Derechos a Recibir Efectivo o Equivalentes a Largo Plazo				.0	.0
Bienes Inmuebles, Infraestructura y Construcciones en Proceso	26,000.0		5,979.4	20,020.6	-5,979.4
Bienes Muebles	17,442.5	6,552.2	2,301.4	21,693.3	4,250.8
Activos Intangibles				.0	.0
Depreciación, Deterioro y Amortización Acumulada de Bienes	-6,810.6	3,235.7	4,544.6	-8,119.5	-1,308.9
Activos Diferidos				.0	.0
Estimación por Pérdida o Deterioro de Activos no Circulantes				.0	.0
Otros Activos no Circulantes				.0	.0

Universidad Politécnica de Chimalhuacán
Estado Analítico de la Deuda y Otros Pasivos
Del 1 de Enero al 31 de Diciembre de 2021
(Miles de Pesos)

Denominación de las Deudas	Moneda de Contratación	Institución o País Acreedor	Saldo Inicial del Período	Saldo Final del Período
DEUDA PÚBLICA				
Corto Plazo				
Deuda Interna			.0	.0
Instituciones de Crédito				
Títulos y Valores				
Arrendamientos Financieros				
Deuda Externa			.0	.0
Organismos Financieros Internacionales				
Deuda Bilateral				
Títulos y Valores				
Arrendamientos Financieros				
Subtotal a Corto Plazo			.0	.0
Largo Plazo				
Deuda Interna			.0	.0
Instituciones de Crédito				
Títulos y Valores				
Arrendamientos Financieros				
Deuda Externa			.0	.0
Organismos Financieros Internacionales				
Deuda Bilateral				
Títulos y Valores				
Arrendamientos Financieros				
Subtotal a Largo Plazo			.0	.0
Otros Pasivos			2,120.2	2,364.9
Total de Deuda y Otros Pasivos			2,120.2	2,364.9

INFORME SOBRE PASIVOS CONTINGENTES

En cumplimiento de lo dispuesto por los artículos 46, fracción I, inciso d y 52 de la Ley General de Contabilidad Gubernamental en relación al Informe Sobre Pasivos Contingentes, se menciona que la Universidad Politécnica de Chimalhuacán (UPCHI), al 31 de diciembre de 2021, no cuenta con obligaciones contingentes.

NOTAS A LOS ESTADOS FINANCIEROS

NOTAS DE DESGLOSE

I. ESTADO DE SITUACIÓN FINANCIERA

ACTIVO

Efectivo y Equivalentes

El saldo de esta cuenta al 31 de diciembre por los ejercicios de 2021 y 2020 se integra como sigue:

CONCEPTO	2021	2020
Bancos / Tesorería	7,042.9	10,221.6
Total	7,042.9	10,221.6

Con la finalidad de controlar y transparentar la actuación financiera de la Universidad Politécnica de Chimalhuacán, se manejan las siguientes cuentas a través de BBVA, que corresponde a los recursos disponibles para cubrir las obligaciones de pago a terceros al 31 de diciembre de 2021 y 2020, el saldo de este rubro se integra como sigue:

Concepto	2021	2020
Cta. 166 Recursos Propios	271.7	1,704.8
Cta. 301 Recursos Estatales	15.0	15.0
Cta. 926 FAM Recursos Federales	2,128.1	2,127.7
Cta. 396 Recursos Propios	3,066.4	5,416.1
Cta. 066 Recursos Federales	0.4	
Cta. 104 Recursos Estatales	1,456.7	
Cta. 147 Recursos Estatales		
Cta. 045 Recursos Propios PRODEP		104.6
Cta. 310 Recursos Propios PRODEP	104.6	
Cta. 582 Recursos Estatales		834.5
Cta. 590 Recursos Federales		18.9
Total	7,042.9	10,221.6

DERECHOS A RECIBIR EFECTIVO Y EQUIVALENTES Y BIENES O SERVICIOS A RECIBIR

El saldo de esta cuenta al 31 de diciembre de 2021 y 2020 se integra como sigue:

CONCEPTO	2021	2020
----------	------	------

Cuentas por Cobrar a Corto Plazo ISSEMYM	492.5	492.5
Deudores diversos	1.3	
Total	493.8	492.5

BIENES MUEBLES, INMUEBLES E INTANGIBLES

CONCEPTO	2021	2020
Bienes Inmuebles, Infraestructura y Construcciones en Proceso		
Edificios no Habitacionales	18,796.6	18,796.6
Construcciones en proceso	1,224.0	7,203.4
Suma	20,020.6	26,000.0
Bienes Muebles		
Mobiliario y Equipo de Administración	15,090.1	14,510.8
Mobiliario y Equipo Educativo y Recreativo	6,173.0	2,501.5
Equipo de Transporte	430.2	430.2
Suma	21,693.3	17,442.5

Los porcentajes para realizar el cálculo y registro de la depreciación son los siguientes:

BIENES	% ANUAL
Vehículos	10%
Equipo de Cómputo	20%
Mobiliario y Equipo de Oficina	3%
Edificios	2%
Maquinaria	10%
El Resto	10%

PASIVO**CUENTAS POR PAGAR A CORTO PLAZO**

El saldo al 31 de diciembre del 2021 y 2020 se integra como sigue:

CONCEPTO	2021	2020	ANTIGÜEDAD
Estímulos GEM	11.3	10.9	Menos de 1 Año
Gobierno del Estado de México	244.3		Menos de 1 Año
Otras Cuentas por Pagar a Corto Plazo (IMIFE)	2,109.3	2,109.3	4 Años
Total	2,364.9	2,120.2	

2. ESTADO DE ACTIVIDADES**INGRESO DE GESTIÓN****TRANSFERENCIAS, ASIGNACIONES SUBSIDIOS Y OTRAS AYUDAS**

Son ingresos que se reciben para la operación de la Universidad Politécnica de Chimalhuacán por transferencias del Gobierno Estatal y Gobierno Federal de acuerdo al presupuesto anual autorizado. El saldo de este rubro al 31 de diciembre de 2021 y 2020 se integra como sigue:

CONCEPTO	2021	2020
Subsidio Estatal	16,028.6	13,156.4
Subsidio Federal	5,847.1	5,853.6
Subsidio Federal 2019	0.0	1,337.5
Total	21,875.7	20,347.5

OTROS INGRESOS

El saldo de este rubro para los ejercicios al 31 de diciembre de 2021 y 2018 se integra como sigue:

CONCEPTO	2021	2020
Productos	2.7	4.9
Otros Ingresos	68.1	77.7
Total	70.8	82.6

GASTOS Y OTRAS PÉRDIDAS**GASTOS DE FUNCIONAMIENTO**

Corresponde a los gastos por conceptos indispensables para la operación de la Universidad Politécnica de Chimalhuacán, clasificados en Servicios Personales, Materiales, Suministros y Servicios Generales y Bienes Muebles e Inmuebles.

El saldo en este rubro para los ejercicios al 31 de diciembre de 2021 y 2020 se integra de la siguiente forma:

CONCEPTO	2021	2020
Servicios Personales	11,747.3	11,356.2
Materiales y Suministros	1,476.5	1,081.9
Servicios Generales	2,454.1	1,623.2
Transferencias Asignaciones subsidios y Otras Ayudas	50.0	
Bienes Muebles e Inmuebles	1,957.0	813.1
Otros Gastos	2,802.8	1,931.4
Total	20,487.7	16,805.8

3. ESTADO DE VARIACIONES EN LA HACIENDA PÚBLICA.

El saldo de este rubro al 31 de diciembre de 2021 y 2020 se integra como sigue:

CONCEPTO	2021	2020
Resultado del Ejercicio	1,458.8	3,624.3
Resultado de Ejercicios Anteriores	37,307.4	41,601.5
Total	38,766.2	45,225.8

4. ESTADO DE FLUJOS DE EFECTIVO

El análisis de los saldos inicial y final que figuran en la última parte del estado de flujo de efectivo en la cuenta del efectivo y equivalente es como sigue:

CUENTA	2021	2020
Efectivo en Bancos - Tesorería	7,042.9	10,221.6
Total de efectivo y Equivalente	7,042.9	10,221.6

CONCILIACIÓN DE LOS FLUJOS DE EFECTIVO NETOS DE LAS ACTIVIDADES DE OPERACIÓN Y LA CUENTA DE AHORRO/DESAHORRO ANTES DE RUBROS EXTRAORDINARIOS

ESTADO DE FLUJO DE EFECTIVO	2021	2020
Flujos Netos de Efectivo por Actividades de Operación	1,458.8	3,624.3
Flujos Netos de Efectivo por Actividades de Inversión	3,036.2	-1,126.4
Flujos netos de Efectivo por Actividades de Financiamientos	-7,673.7	-6,938.8
Incremento/Disminución Neta en el Efectivo y Equivalentes al Efectivo	-3,178.7	-4,440.9
Efectivo y Equivalentes al Efectivo al Inicio del Ejercicio	10,221.6	14,662.5
Efectivo y Equivalentes al Efectivo al Final del Ejercicio	7,042.9	10,221.6

5. CONCILIACIÓN ENTRE LOS INGRESOS PRESUPUESTARIOS Y CONTABLES, ASÍ COMO ENTRE LOS EGRESOS PRESUPUESTARIOS Y LOS GASTOS CONTABLES

Universidad Politécnica de Chimalhuacán Conciliación entre los Ingresos Presupuestarios y Contables Correspondiente del 1 de Enero al 31 de Diciembre de 2021 (Miles de Pesos)	
1. Ingresos Presupuestarios	23,136.3
2. Más Ingresos Contables no Presupuestarios	0.0
Ingresos Financieros	
Incremento por Variación de Inventarios	
Disminución del Exceso de Estimaciones por Pérdida o Deterioro u Obsolescencia	
Disminución del Exceso de Provisiones	
Otros Ingresos y Beneficios Varios	
Otros Ingresos Contables no Presupuestarios	
3. Menos Ingresos Presupuestarios no Contables	1,189.8
Aprovechamientos Patrimoniales	
Ingresos Derivados de Financiamientos	255.6
Otros Ingresos Presupuestarios no Contables	934.2
4. Ingresos Contables (4 = 1 + 2 - 3)	21,946.5

Universidad Politécnica de Chimalhuacán
Conciliación entre los Egresos Presupuestarios y los Gastos Contables
Correspondiente del 1 de Enero al 31 de Diciembre de 2021
(Miles de Pesos)

1.- Total de Egresos Presupuestarios	20,401.2
2.- Menos Egresos Presupuestarios no Contables	2,716.3
Materias Primas y Materiales de Producción y Comercialización	
Materiales y Suministros	
Mobiliario y Equipo de Administración	2,577.8
Mobiliario y Equipo Educativo y Recreativo	127.6
Equipo e Instrumental Médico y de Laboratorio	
Vehículos y Equipo de Transporte	
Equipo de Defensa y Seguridad	
Maquinaria, Otros Equipos y Herramientas	
Activos Biológicos	
Bienes Inmuebles	
Activos Intangibles	
Obra Pública en Bienes de Dominio Público	
Obra Pública en Bienes Propios	
Acciones y Participaciones de Capital	
Compra de Títulos y Valores	
Concesión de Préstamos	
Inversiones en Fideicomisos, Mandatos y Otros Análogos	
Provisiones para Contingencias y Otras Erogaciones Especiales	
Amortización de la Deuda Pública	
Adeudos de Ejercicios Fiscales Anteriores (ADEFAS)	10.9
Otros Egresos Presupuestales no Contables	
3. Más Gastos Contables no Presupuestales	2,802.8
Estimaciones, Depreciaciones, Deterioros, Obsolescencia y Amortizaciones	2,802.8
Provisiones	
Disminución de Inventarios	
Aumento por Insuficiencia de Estimaciones por Pérdida o Deterioro u Obsolescencia	
Aumento por Insuficiencia de Provisiones	
Otros Gastos	
Otros Gastos Contables no Presupuestales	
4. Total de Gasto Contable (4 = 1 - 2 + 3)	20,487.7

NOTAS DE MEMORIA (CUENTAS DE ORDEN)

Universidad Politécnica de Chimalhuacán		
CUENTAS DE ORDEN CONTABLES		
(Miles de Pesos)		
	<u>2021</u>	<u>2020</u>
CUENTAS DEUDORAS	<u>0.0</u>	<u>0.0</u>
CUENTAS ACREEDORAS	<u>0.0</u>	<u>0.0</u>

No Aplica

Universidad Politécnica de Chimalhuacán		
CUENTAS DE ORDEN PRESUPUESTALES		
(Miles de Pesos)		
	<u>2021</u>	<u>2020</u>
CUENTAS DEUDORAS		
Ley de Ingresos Estimada	21,698.6	19,192.5
Presupuesto de Egresos por Ejercer de Gastos de Funcionamiento	616.4	1,635.5
Presupuesto de Egresos Pagado de Gastos de Funcionamiento	15,677.9	14,061.2
Presupuesto de Egresos Pagado de Transferencias, Asignaciones, Subsidios y Otras Ayudas	50.0	
Presupuesto de Egresos por Ejercer de Bienes Muebles, Inmuebles e Intangibles	681.0	
Presupuesto de Egresos Pagado de Bienes Muebles, Inmuebles e Intangibles	4,662.4	3,495.8
Presupuesto de Egresos Pagado de Intereses, Comisiones y Otros Gastos de la Deuda Pública	10.9	
	<u>43,397.2</u>	<u>38,385.0</u>
CUENTAS ACREEDORAS		
Ley de Ingresos por Ejecutar	-1,437.7	-1,248.5
Ley de Ingresos Recaudado	23,136.3	20,441.0
Presupuesto de Egresos Aprobado de Gastos de Funcionamiento	16,294.3	15,696.7
Presupuesto de Egresos Aprobado de Transferencias, Asignaciones, Subsidios y Otras Ayudas	50.0	
Presupuesto de Egresos Aprobado de Intereses, Comisiones y Otros Gastos de la Deuda Pública	10.9	
Presupuesto de Egresos Aprobado de Bienes Muebles, Inmuebles e Intangibles	5,343.4	3,495.8
	<u>43,397.2</u>	<u>38,385.0</u>

NOTAS DE GESTIÓN ADMINISTRATIVA

1. INTRODUCCIÓN

El ejercicio 2021 estuvo impactado por la incertidumbre económica, por lo que el GEM en previsión de los efectos que pudiesen tener en el presupuesto Estatal, reforzó las medidas de austeridad, racionalidad y disciplina presupuestal, con el Acuerdo para la Contención del Gasto y el Ahorro Presupuestario en la Administración Pública Estatal para el Ejercicio Fiscal 2021.

2. PANORAMA ECONÓMICO Y FINANCIERO

Derivado de las medidas establecidas para el uso eficiente, transparente y eficaz de los recursos públicos y que aunado a las medidas, el Gobierno del Estado de México contempla dentro de sus objetivos, ahorrar en su gasto corriente, que refleje en proporcionar más y mejores servicios a la ciudadanía y a los programas sociales, la Universidad cumplió con su programa de trabajo bajo las premisas de austeridad, disciplina y transparencia en el manejo de los recursos públicos sin detrimento en la calidad y oportunidad de la presentación de sus servicios.

3. AUTORIZACIÓN E HISTORIA

La Universidad Politécnica de Chimalhuacán (UPCHI), es un Organismo Público Descentralizado, con personalidad jurídica y patrimonio propio, creado mediante decreto publicado en la Gaceta del Gobierno del Estado de México el 13 de enero de 2014, con domicilio fiscal en el municipio de Chimalhuacán, Estado de México, sectorizada a la Secretaría de Educación. Formando parte del Sistema de Educación Superior del Estado de México y aporta el modelo educativo del Subsistema Nacional de Universidades Politécnicas y cuyo ejercicio presupuestal, manejo, aplicación y situación se consigna contablemente y se elaboran estados financieros correspondientes.

El inicio de operaciones de la UPCHI, fue el 1 de Septiembre de 2013, y en el 4 de marzo de 2014 ante las autoridades Fiscales Federales, en su carácter de retenedor.

4. ORGANIZACIÓN Y OBJETO SOCIAL

OBJETO

Conforme al Artículo 3º del Decreto de Creación de la UPCHI, tiene los siguientes objetivos:

- Impartir educación superior en los niveles de licenciatura, especialización, maestría y doctorado, así como cursos de actualización en sus diversas modalidades, incluyendo educación a distancia, diseñados en base a competencias, para preparar profesionales con una sólida formación científica, tecnológica y en valores consistentes del contexto nacional e internacional, en lo económico, político, social, del medio ambiente cultural.
- Propiciar la formación integral de sus estudiantes, en sus ámbitos intelectual, humano, social y profesional, alentando una vida sana y libre de discriminaciones.
- Llevar a cabo la investigación aplicada y desarrollo tecnológico. Pertinentes para el desarrollo económico y social de la región, del Estado y del país.
- Difundir el conocimiento y la cultura a través de la extensión universitaria y la formación a lo largo de toda la vida.
- Promover la cultura innovadora, científica, tecnológica y emprendedora.
- Prestar servicios tecnológicos y de asesoría, que contribuyan a mejorar el desempeño del sector público, privado y social, así como las empresas y otras organizaciones de la entidad, de la región y en general del País.

- Impartir programas de educación continua con orientación a la capacitación para el trabajo y al fomento de la cultura tecnológica, en la región, en el Estado y en el País
- Desarrollar estudios o proyectos en las áreas de su competencia, que se traduzcan en aportaciones concretas que contribuyan al mejoramiento y mayor eficiencia de la producción de bienes o servicios y a la elevación de la calidad de vida de la comunidad.
- Realizar funciones de vinculación en los sectores público, privado y social, para contribuir al desarrollo tecnológico, social y económico de la comunidad.
- Cumplir con cualquier otro que permita consolidar el modelo educativo basado en competencias.

Principal Actividad

La actividad principal de esta Institución es impartir educación superior a nivel Licenciatura.

Ejercicio Fiscal

Los presentes Estados Financieros son presentados del 1 de enero al 31 de diciembre de 2021.

Régimen Jurídico

La Universidad es un organismo con personalidad jurídica y patrimonio propio.

Consideraciones Fiscales

La Universidad tiene como obligación fiscal y de carácter Federal, conforme al objeto y funciones en su decreto de creación, el de realizar las retenciones del Impuesto sobre la Renta, por los salarios y en general por la prestación de servicios subordinados, así como retenedor del 10 por ciento del ISR de pago de servicios profesionales, y en materia Estatal como retenedor de las cuotas al ISSEMyM.

Estructura Organizacional

SECRETARÍA DE FINANZAS
SUBSECRETARÍA DE ADMINISTRACIÓN
DIRECCIÓN GENERAL DE INNOVACIÓN

UNIVERSIDAD POLITÉCNICA DE CHIMALHUACÁN

ORGANIGRAMA

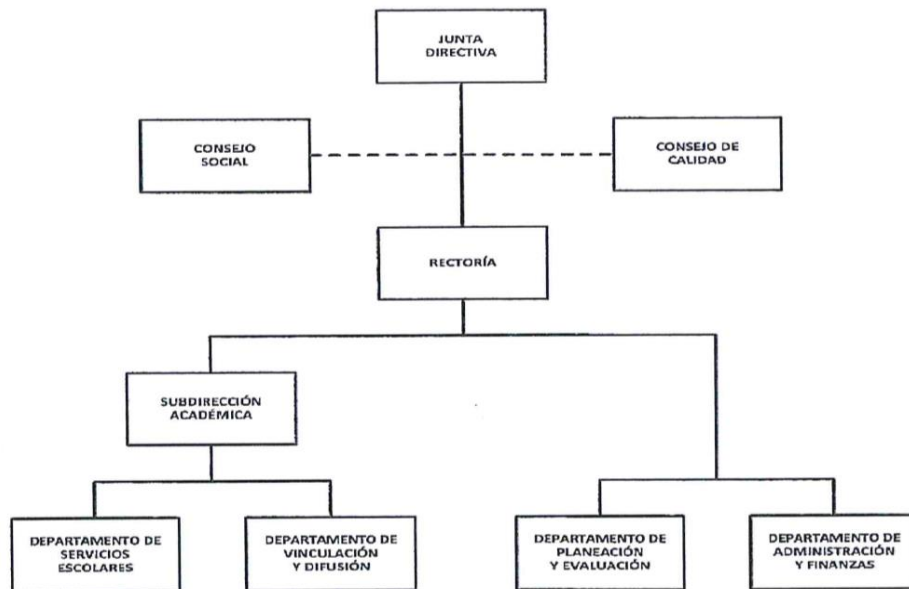

LIC. ALEJANDRO FERNÁNDEZ CAMPILLO
SECRETARIO DE EDUCACIÓN

MTRA. MIREYA HERNÁNDEZ RODRÍGUEZ
RECTORA DE LA UNIVERSIDAD
POLITÉCNICA DE CHIMALHUACÁN

Fideicomisos, Mandatos y Análogos de los Cuales es Fideicomitente o Fideicomisario

No Aplica.

5. BASES DE PREPARACIÓN DE LOS ESTADOS FINANCIEROS

Los Estados Financieros de la Universidad han sido preparados con base en los Postulados de Contabilidad Gubernamental y con base en la normatividad emitida por el CONAC y las demás disposiciones legales aplicables.

6. POLÍTICAS DE CONTABILIDAD SIGNIFICATIVAS

Los gastos se reconocen y registran en el momento en que se devengan y los ingresos cuando se realizan. Los gastos se consideran en el momento en que se formalizó la operación.

La depreciación se calculó por el método de línea recta, calculándose a partir del mes siguiente al de su adquisición; con fundamento en el Manual Único de Contabilidad Gubernamental para las Dependencias y Entidades Públicas del Gobierno y Municipios del Estado de México.

7. POSICIÓN EN MONEDA EXTRANJERA Y PROTECCIÓN POR RIESGOS CAMBIARIOS

No Aplica.

8. REPORTE ANALÍTICO DEL ACTIVO

Con fundamento en el Manual Único de Contabilidad Gubernamental para las Dependencias y Entidades Públicas del Gobierno y Municipios del Estado de México, se utilizan los siguientes porcentajes:

BIENES	% ANUAL
Vehículos	10%
Equipo de Cómputo	20%
Mobiliario y Equipo de Oficina	3%
Edificios	2%
Maquinaria	10%
El Resto	10%

Actualmente los activos se encuentran en condiciones aptas para la operación de esta Institución.

9. FIDEICOMISOS, MANDATOS Y ANÁLOGOS

No Aplica.

10. REPORTE DE LA RECAUDACIÓN

Concepto	2021
Subsidio Estatal	16,028.6
Subsidio Federal	5,847.1
Otros Ingresos	70.8
Total	21,946.5

11. INFORMACIÓN SOBRE LA DEUDA Y EL REPORTE ANALÍTICO DE LA DEUDA

No Aplica.

12. CALIFICACIONES OTORGADAS

No Aplica.

13. PROCESO DE MEJORA

No Aplica.

14. INFORMACIÓN POR SEGMENTOS

No Aplica.

15. EVENTOS POSTERIORES AL CIERRE

No Aplica.

16. PARTES RELACIONADAS

No Aplica.

17. RESPONSABILIDAD SOBRE LA PRESENTACIÓN RAZONABLE DE LA INFORMACIÓN CONTABLE

"Bajo protesta de decir verdad declaramos que los estados financieros y sus notas, son razonablemente correctos y son responsabilidad del emisor".

El Despacho Zarate García Paz y Asociados, S.A. de C.V Dictaminó los Estados Financieros de la Universidad Politécnica de Chimalhuacán al 31 de diciembre de 2021, informando que presentan razonablemente en todos los aspectos materiales, la Situación Financiera de la UPCHI.

INFORMACIÓN PRESUPUESTARIA

NOTA INGRESO PRESUPUESTAL

Con fundamento en la Fracción XXX del Artículo 61 de la Constitución Política del Estado Libre y Soberano de México que a la letra dice:

“Artículo 61.- Son facultades y obligaciones de la Legislatura:

...

XXX. Aprobar anualmente el Presupuesto de Egresos del Estado, previo examen, discusión y, en su caso, modificación del Proyecto enviado por el Ejecutivo Estatal, una vez aprobadas las contribuciones establecidas en la Ley de Ingresos del Estado, a más tardar el 15 de diciembre, o hasta el 31 del mismo mes, cuando inicie el periodo constitucional el Ejecutivo Federal. En el Presupuesto de Egresos se dispondrá de las medidas apropiadas para vigilar su correcta aplicación.

Si cumplidos los plazos a que se refiere el párrafo anterior no se hubieren aprobado los ordenamientos jurídico financieros referidos, seguirán en vigor hasta el 31 de enero del ejercicio fiscal inmediato siguiente los expedidos para el ejercicio fiscal inmediato anterior al de las iniciativas en discusión. En el caso de la Ley de Ingresos del Estado, sólo seguirán vigentes aquellos rubros que no se hayan visto afectados por la entrada en vigor de los ordenamientos legales correspondientes de carácter federal...”

Considerando que la Ley de Ingresos del Estado de México para el ejercicio fiscal del año 2021, fue autorizada mediante decreto número 233 de fecha 26 de enero y de acuerdo al Segundo Transitorio de la misma que a la letra dice:

TRANSITORIOS

...

“SEGUNDO.- Esta Ley entrará en vigor al día siguiente de su publicación.”

...

La Ley de Ingresos del Estado de México para el ejercicio fiscal del año 2021 entró en vigor el 27 de Enero de 2021, y al amparo de la disposición Constitucional antes mencionada, se recibieron los ingresos necesarios para cubrir las erogaciones previstas en el Presupuesto de Egresos del año inmediato anterior por un monto de 934.2 miles de pesos, mismos que sirvieron para sufragar las erogaciones de gasto corriente realizadas en el mes de Enero de 2021.

NOTA EGRESO PRESUPUESTAL

Con fundamento en la Fracción XXX del Artículo 61 de la Constitución Política del Estado Libre y Soberano de México que a la letra dice:

“Artículo 61.- Son facultades y obligaciones de la Legislatura:

...

XXX. Aprobar anualmente el Presupuesto de Egresos del Estado, previo examen, discusión y, en su caso, modificación del Proyecto enviado por el Ejecutivo Estatal, una vez aprobadas las contribuciones establecidas en la Ley de Ingresos del Estado, a más tardar el 15 de diciembre, o hasta el 31 del mismo mes, cuando inicie el periodo constitucional el Ejecutivo Federal. En el Presupuesto de Egresos se dispondrá de las medidas apropiadas para vigilar su correcta aplicación.

Si cumplidos los plazos a que se refiere el párrafo anterior no se hubieren aprobado los ordenamientos jurídico financieros referidos, seguirán en vigor hasta el 31 de enero del ejercicio fiscal inmediato siguiente los expedidos para el ejercicio fiscal inmediato anterior al de las iniciativas en discusión... En el caso del Presupuesto de Egresos, la extensión de su vigencia se entenderá referida únicamente a lo relativo al gasto corriente.”

Considerando que el Presupuesto de Egresos del Gobierno del Estado de México para el ejercicio fiscal del año 2021, fue autorizado mediante decreto número 236 de fecha 26 de enero y de acuerdo al Segundo Transitorio del mismo que a la letra dice:

TRANSITORIOS

...

“SEGUNDO. El presente Decreto entrará en vigor al día siguiente de su publicación.”

...

El Presupuesto de Egresos del Gobierno del Estado de México para el ejercicio fiscal del año 2021 entró en vigor el 27 de Enero de 2021 y al amparo de la disposición Constitucional antes mencionada, se consideraron autorizadas las erogaciones de gasto corriente por un monto de 780.8 miles de pesos en el capítulo 1000, 18 mil pesos en el capítulo 2000 y 135.4 miles de pesos en el capítulo 3000, para el periodo comprendido del 1 al 26 de enero de 2021.

U P CHI

Universidad Politécnica de Chimalhuacán Ingresos y Egresos Del 1 de Enero al 31 de Diciembre de 2021 (Miles de pesos)													
C O N C E P T O	AUTORIZADO	ASIGNADO	%	AMPLIACIÓN	REDUCCIÓN	AUTORIZADO FINAL	%	PRESUPUESTO EJERCIDO	%	VARIACIÓN INICIAL	%	VARIACIÓN MODIFICADO	%
INGRESOS:	17,591.9	18,526.1	100.0	7,551.8	4,379.3	21,698.6	100.0	23,136.3	100.0	4,610.2	24.9	1,437.7	6.6
Superávit Ejercicio Anterior		934.2	5.0			934.2	4.3	934.2	4.0				
Ordinarios	17,591.9	17,591.9	95.0	7,540.9	4,379.3	20,753.5	95.6	21,946.5	94.9	4,354.6	24.8	1,193.0	5.7
Estatales	17,591.9			7,540.9	4,379.3	20,753.5	95.6	21,946.5	94.9	4,354.6		1,193.0	5.7
- Tributarios													
Impuestos sobre Erogaciones													
Impuestos sobre Tenencia													
Otros Impuestos y Accesorios													
- No Tributarios								2.7		2.7		2.7	
Derechos													
Sector Central													
Organismos Auxiliares													
Aportaciones de Mejoras													
Productos								2.7		2.7		2.7	
Aprovechamientos													
Ingresos Financieros													
Aportaciones y Cuotas de Seguridad Social													
Ingreso por Venta de Bienes y Servicios	3,367.6	3,367.6	18.2		3,367.6			68.1	.3	-3,299.5	-98.0	68.1	
Transferencias, Asignaciones, Subsidio y Otras Ayudas	14,224.3	14,224.3	76.8	7,540.9	1,011.7	20,753.5	95.6	21,875.7	94.6	7,651.4	53.8	1,122.2	5.4
Federales													
Participaciones Federales													
Fondos de Aportaciones Ramo 33													
Otros Apoyos Federales													
Extraordinarios				10.9		10.9	.1	255.6	1.1	255.6		244.7	2,245.0
Generación de ADEFAS				10.9		10.9		255.6					
Financiamientos							4.2						
EGRESOS:	17,591.9	18,526.1	100.0	9,134.2	5,961.7	21,698.6	100.0	20,401.2	100.0	-1,875.1	-10.1	1,297.4	6.0
Poderes Legislativo y Judicial													
Poder Legislativo													
Poder Judicial													
Gasto Total de Poder Ejecutivo	17,591.9	18,526.1	100.0	9,134.2	5,961.7	21,698.6	100.0	20,401.2	100.0	-1,875.1	-10.1	1,297.4	6.0
Gasto Programable:	17,591.9	18,526.1	100.0	9,123.3	5,961.7	21,687.7	99.9	20,390.3	99.9	-1,864.2	-10.1	1,297.4	6.0
Gasto Corriente	9,946.7	10,727.5	57.9	6,893.3	5,750.2	11,870.6	54.7	15,677.9	76.8	-4,950.4	-46.1	-3,807.3	-32.1
Servicios Personales	9,946.7	10,727.5	57.9	5,516.5	4,109.4	12,134.6	55.9	11,747.3	57.6	-1,019.8	-9.5	387.3	3.2
Gasto Operativo	4,270.3	4,423.7	23.9	1,376.8	1,640.8	4,159.7	19.2	3,930.6	19.3	493.1	11.1	229.1	5.5
- Materiales y Suministros	1,582.7	1,600.7	8.6	230.9	337.1	1,494.5	6.9	1,476.5	7.2	124.2	7.8	18.0	1.2
- Servicios Generales	2,687.6	2,823.0	15.2	1,145.9	1,303.7	2,665.2	12.3	2,454.1	12.0	368.9	13.1	211.1	7.9
Transferencias	50.0	50.0	.3	50.0	50.0	50.0	.2	50.0	.2				
- Organismos Autónomos													
- Subsidios y Apoyos	50.0	50.0	.3	50.0	50.0	50.0	.2	50.0	.2				
Inversión Pública	3,324.9	3,324.9	17.9	2,180.0	161.5	5,343.4	24.6	4,662.4	22.9	-1,337.5	-40.2	681.0	12.7
- Bienes Muebles e Inmuebles	3,324.9	3,324.9		2,180.0	161.5	5,343.4	24.6	4,662.4	22.9	-1,337.5	-40.2	681.0	12.7
- Obra Pública													
- Inversión Financiera													
Gasto no Programable				10.9		10.9	.1	10.9	.1	-10.9			
Transferencias a Municipios													
- Participaciones													
- Aportaciones del Ramo 33													
- Convenios													
Deuda Pública				10.9		10.9	.1	10.9	.1	-10.9			
- Costo Financiero de la Deuda													
- Amortizaciones													
- Pago de ADEFAS				10.9		10.9	.1	10.9	.1	-10.9			
Superávit(+)/ Déficit (-)				-1,582.4	-1,582.4			2,735.1	13.4	-2,735.1		-2,735.1	
% de los Ingresos								11.8					

CUENTA PÚBLICA DEL GOBIERNO, ORGANISMOS AUXILIARES Y AUTÓNOMOS DEL ESTADO DE MÉXICO 2021

Universidad Politécnica de Chimalhuacán
Estado Analítico de Ingresos
Del 1 de Enero al 31 de Diciembre de 2021
(Miles de pesos)

Rubro de Ingresos	Ingreso					Diferencia (6= 5 - 1)
	Estimado	Ampliaciones y Reducciones	Modificado	Devengado	Recaudado	
	(1)	(2)	(3= 1 + 2)	(4)	(5)	
Impuestos			.0			.0
Cuotas y Aportaciones de Seguridad Social			.0			.0
Contribuciones de Mejoras			.0			.0
Derechos			.0			.0
Productos			.0	2.7	2.7	2.7
Aprovechamientos	934.2		934.2	1,002.3	1,002.3	68.1
Ingresos por Ventas de Bienes, Prestación de Servicios y Otros Ingresos	3,367.6	-3,367.6	.0			-3,367.6
Participaciones, Aportaciones, Convenios, Incentivos Derivados de la Colaboración Fiscal y Fondos Distintos de Aportaciones			.0			.0
Transferencias, Asignaciones, Subsidios y Subvenciones, y Pensiones y Jubilaciones	14,224.3	6,529.2	20,753.5	21,875.7	21,875.7	7,651.4
Ingresos Derivados de Financiamientos		10.9	10.9	255.6	255.6	255.6
Total	18,526.1	3,172.5	21,698.6	23,136.3	23,136.3	4,610.2
				Ingresos excedentes¹		

Estado Analítico de Ingresos Por Fuente de Financiamiento	Ingreso					Diferencia (6= 5 - 1)
	Estimado	Ampliaciones y Reducciones	Modificado	Devengado	Recaudado	
	(1)	(2)	(3= 1 + 2)	(4)	(5)	
Ingresos del Poder Ejecutivo Federal o Estatal y de los Municipios	.0	.0	.0	.0	.0	.0
Impuestos			.0			.0
Cuotas y Aportaciones de Seguridad Social			.0			.0
Contribuciones de Mejoras			.0			.0
Derechos			.0			.0
Productos			.0			.0
Aprovechamientos			.0			.0
Participaciones, Aportaciones, Convenios, Incentivos Derivados de la Colaboración Fiscal y Fondos Distintos de Aportaciones			.0			.0
Transferencias, Asignaciones, Subsidios y Subvenciones, y Pensiones y Jubilaciones			.0			.0
Ingresos de los Entes Públicos de los Poderes Legislativo y Judicial, de los Órganos Autónomos y del Sector Paraestatal o Paramunicipal, así como de las Empresas Productivas del Estado	18,526.1	3,161.6	21,687.7	22,880.7	22,880.7	4,354.6
Cuotas y Aportaciones de Seguridad Social			.0			.0
Productos			.0	2.7	2.7	2.7
Ingresos por Venta de Bienes, Prestación de Servicios y Otros Ingresos	4,301.8	-3,367.6	934.2	1,002.3	1,002.3	-3,299.5
Transferencias, Asignaciones, Subsidios y Subvenciones, y Pensiones y Jubilaciones	14,224.3	6,529.2	20,753.5	21,875.7	21,875.7	7,651.4
Ingresos Derivados de Financiamiento	.0	10.9	10.9	255.6	255.6	255.6
Ingresos Derivados de Financiamientos		10.9	10.9	255.6	255.6	255.6
Total	18,526.1	3,172.5	21,698.6	23,136.3	23,136.3	4,610.2
				Ingresos excedentes¹		

Universidad Politécnica de Chimalhuacán
INGRESOS
(Miles de Pesos)

INGRESOS	AUTORIZADO	ASIGNADO	P R E S U P U E S T O 2 0 2 1		TOTAL AUTORIZADO	RECAUDADO	VARIACIÓN	
			ASIGNACIONES Y/O AMPLIACIONES	REDUCCIONES Y/O DISMINUCIONES			IMPORTE	%
INGRESOS DE GESTIÓN	3,367.6	3,367.6		3,367.6				
Ingresos por Venta de Bienes y Servicios	3,367.6	3,367.6		3,367.6				
PARTICIPACIONES, APORTACIONES, TRANSFERENCIAS, ASIGNACIONES, SUBSIDIOS Y OTRAS AYUDAS	14,224.3	14,224.3	7,540.9	1,011.7	20,753.5	21,875.7	-1,122.2	-5.4
Subsidio	14,224.3	14,224.3	7,540.9	1,011.7	20,753.5	21,875.7	-1,122.2	-5.4
OTROS INGRESOS Y BENEFICIOS		934.2	10.9		945.1	1,260.6	-315.5	-33.4
Productos Financieros						2.7	-2.7	
Pasivos que se Generen como Resultado de Erogaciones que se Devengan en el Ejercicio Fiscal pero que queden Pendientes de Liquidar al Cierre del Mismo			10.9		10.9	255.6	-244.7	-2,245.0
Ingresos Diversos						68.1		
Aplicación de Remanentes		934.2			934.2	934.2		
T O T A L	17,591.9	18,526.1	7,551.8	4,379.3	21,698.6	23,136.3	-1,437.7	-6.6

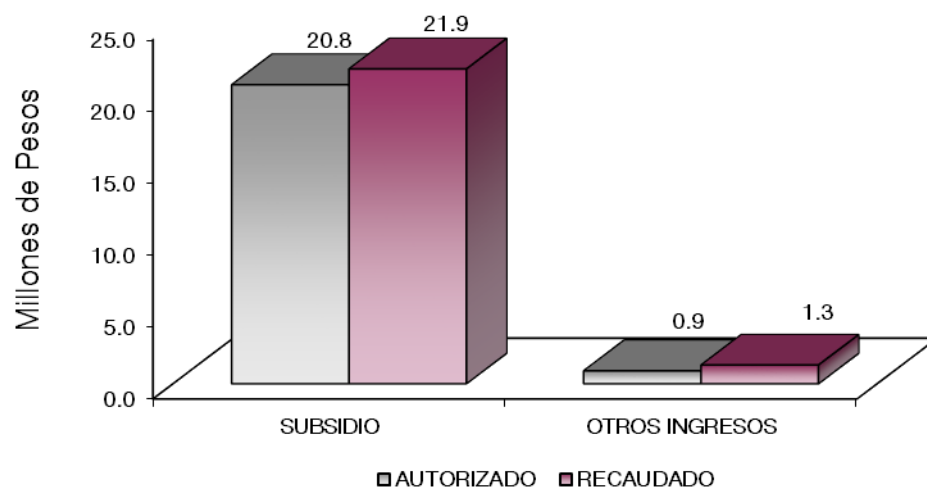

NOTAS AL PRESUPUESTO DE INGRESOS

INGRESOS

Para el ejercicio fiscal 2021 se autorizó un presupuesto de 18 millones 526.1 miles de pesos, durante el ejercicio se autorizaron ampliaciones y cancelaciones netas de más por 3 millones 172.5 miles de pesos, determinado un total modificado 21 millones 698.6 miles de pesos, de los cuales se recaudaron 23 millones 136.3 miles de pesos, por lo que se obtuvo una variación de más por 1 millón 437.7 miles de pesos que representó el 6.6 por ciento del total autorizado.

INGRESOS

Ingresos por Venta de Bienes y Servicios

Se tuvo previsto recaudar ingresos por 3 millones 367.6 miles de pesos, los cuales son registrados en subsidio estatal cumpliendo con el convenio de colaboración administrativa para la recaudación de los ingresos percibidos por Entidades Públicas.

PARTICIPACIONES, APORTACIONES, TRANSFERENCIAS, ASIGNACIONES, SUBSIDIOS Y OTRAS AYUDAS

Subsidios

Se tuvo un presupuesto asignado 14 millones 224.3 miles de pesos, durante el ejercicio se autorizaron ampliaciones y cancelaciones netas por 6 millones 529.2 miles de pesos, obteniendo un presupuesto modificado por 20 millones 753.5 miles de pesos y se logró recaudar 21 millones 875.7 miles de pesos, teniendo una variación 1 millón de 122.2 miles de pesos, lo que representó 5.4 por ciento del total autorizado.

OTROS INGRESOS Y BENEFICIOS

Se recaudaron 1 millón 260.6 miles de pesos los cuales corresponden a intereses generados en las cuentas de inversión por 2.7 miles de pesos, 1 millón 2.3 miles de pesos de otros ingresos, y 255.6 miles de pesos de Pasivos que se Generan como Resultado de Erogaciones que se Devengan en el Ejercicio Fiscal pero que quedan pendientes de Liquidar al Cierre del mismo.

Universidad Politécnica de Chimalhuacán
Estado Analítico del Ejercicio del Presupuesto de Egresos
Clasificación por Objeto del Gasto (Capítulo y Concepto)
Del 1 de Enero al 31 de Diciembre de 2021
(Miles de Pesos)

Concepto	Egresos					Subejercicio 6 = (3 - 4)
	Aprobado	Ampliaciones/ (Reducciones)	Modificado	Devengado	Pagado	
	1	2	3 = (1 + 2)	4	5	
Servicios Personales	10,727.5	1,407.1	12,134.6	11,747.3	11,747.3	387.3
Remuneraciones al Personal de Carácter Permanente	8,243.7	-858.0	7,385.7	7,385.7	7,385.7	.0
Remuneraciones al Personal de Carácter Transitorio			.0			.0
Remuneraciones Adicionales y Especiales	803.6	1,404.2	2,207.8	2,196.0	2,196.0	11.8
Seguridad Social	1,254.2	598.3	1,852.5	1,767.8	1,767.8	84.7
Otras Prestaciones Sociales y Económicas	367.3	262.6	629.9	386.6	386.6	243.3
Previsiones			.0			.0
Pago de Estímulos a Servidores Públicos	58.7		58.7	11.2	11.2	47.5
Materiales y Suministros	1,600.7	-106.2	1,494.5	1,476.5	1,476.5	18.0
Materiales de Administración, Emisión de Documentos y Artículos Oficiales	1,209.2	-208.3	1,000.9	1,000.9	1,000.9	.0
Alimentos y Utensilios	45.6	-9.9	35.7	35.7	35.7	.0
Materias Primas y Materiales de Producción y Comercialización			.0			.0
Materiales y Artículos de Construcción y de Reparación	69.7	118.8	188.5	188.5	188.5	.0
Productos Químicos, Farmacéuticos y de Laboratorio	16.0		16.0	16.0	16.0	.0
Combustibles, Lubricantes y Aditivos	233.6	-17.8	215.8	197.8	197.8	18.0
Vestuario, Blancos, Prendas de Protección y Artículos Deportivos	16.0		16.0	16.0	16.0	.0
Materiales y Suministros Para Seguridad			.0			.0
Herramientas, Refacciones y Accesorios Menores	10.6	11.0	21.6	21.6	21.6	.0
Servicios Generales	2,823.0	-157.8	2,665.2	2,454.1	2,454.1	211.1
Servicios Básicos	282.0	-170.5	111.5	110.6	110.6	.9
Servicios de Arrendamiento	18.6	-9.3	9.3	9.3	9.3	.0
Servicios Profesionales, Científicos, Técnicos y Otros Servicios	439.0	676.2	1,115.2	1,051.2	1,051.2	64.0
Servicios Financieros, Bancarios y Comerciales	875.1	-644.2	230.9	211.2	211.2	19.7
Servicios de Instalación, Reparación, Mantenimiento y Conservación	343.2	347.2	690.4	663.2	663.2	27.2
Servicios de Comunicación Social y Publicidad	50.0	2.2	52.2	52.2	52.2	.0
Servicios de Traslado y Viáticos	52.5	.5	53.0	48.4	48.4	4.6
Servicios Oficiales	10.6	-9.6	1.0	1.0	1.0	.0
Otros Servicios Generales	752.0	-350.3	401.7	307.0	307.0	94.7
Transferencias, Asignaciones, Subsidios y Otras Ayudas	50.0	.0	50.0	50.0	50.0	.0
Transferencias Internas y Asignaciones al Sector Público			.0			.0
Transferencias al Resto del Sector Público			.0			.0
Subsidios y Subvenciones			.0			.0
Ayudas Sociales	50.0	.0	50.0	50.0	50.0	.0
Pensiones y Jubilaciones			.0			.0
Transferencias a Fideicomisos, Mandatos y Otros Análogos			.0			.0
Transferencias a la Seguridad Social			.0			.0
Donativos			.0			.0
Transferencias al Exterior			.0			.0
Bienes Muebles, Inmuebles e Intangibles	3,324.9	2,018.5	5,343.4	4,662.4	4,662.4	681.0
Mobiliario y Equipo de Administración	3,303.6	-.2	3,303.4	3,303.3	3,303.3	.1
Mobiliario y Equipo Educativo y Recreativo	21.3	220.8	242.1	242.0	242.0	.1
Equipo e Instrumental Médico y de Laboratorio			.0			.0
Vehículos y Equipo de Transporte			.0			.0
Equipo de Defensa y Seguridad			.0			.0
Maquinaria, Otros Equipos y Herramientas			.0			.0
Activos Biológicos			.0			.0
Bienes Inmuebles			.0			.0
Activos Intangibles		1,797.9	1,797.9	1,117.1	1,117.1	680.8
Inversión Pública	.0	.0	.0	.0	.0	.0
Obra Pública en Bienes de Dominio Público			.0			.0
Obra Pública en Bienes Propios			.0			.0
Proyectos Productivos y Acciones de Fomento			.0			.0
Inversiones Financieras y Otras Provisiones	.0	.0	.0	.0	.0	.0
Inversiones Para el Fomento de Actividades Productivas			.0			.0
Acciones y Participaciones de Capital			.0			.0
Compra de Títulos y Valores			.0			.0
Concesión de Préstamos			.0			.0
Inversiones en Fideicomisos, Mandatos y Otros Análogos			.0			.0
Otras Inversiones Financieras			.0			.0
Provisiones para Contingencias y Otras Erogaciones Especiales			.0			.0
Participaciones y Aportaciones	.0	.0	.0	.0	.0	.0
Participaciones			.0			.0
Aportaciones			.0			.0
Convenios			.0			.0
Deuda Pública	.0	10.9	10.9	10.9	10.9	.0
Amortización de la Deuda Pública			.0			.0
Intereses de la Deuda Pública			.0			.0
Comisiones de la Deuda Pública			.0			.0
Gastos de la Deuda Pública			.0			.0
Costo por Coberturas			.0			.0
Apoyos Financieros			.0			.0
Adeudos de Ejercicios Fiscales Anteriores		10.9	10.9	10.9	10.9	.0
Total del Gasto	18,526.1	3,172.5	21,698.6	20,401.2	20,401.2	1,297.4

Universidad Politécnica de Chimalhuacán
Estado Analítico del Ejercicio del Presupuesto de Egresos
Clasificación Económica (por Tipo de Gasto)
Del 1 de Enero al 31 de Diciembre de 2021
(Miles de Pesos)

Concepto	Egresos					Subejercicio 6 = (3 - 4)
	Aprobado	Ampliaciones/ (Reducciones)	Modificado	Devengado	Pagado	
	1	2	3 = (1 + 2)	4	5	
Gasto Corriente	15,201.2	1,143.1	16,344.3	15,727.9	15,727.9	616.4
Gasto de Capital	3,324.9	2,018.5	5,343.4	4,662.4	4,662.4	681.0
Amortización de la Deuda y Disminución de Pasivos		10.9	10.9	10.9	10.9	-
Pensiones y Jubilaciones			-			-
Participaciones			-			-
Total del Gasto	18,526.1	3,172.5	21,698.6	20,401.2	20,401.2	1,297.4

Universidad Politécnica de Chimalhuacán
Estado Analítico del Ejercicio del Presupuesto de Egresos
Clasificación Administrativa
Del 1 de Enero al 31 de Diciembre de 2021
(Miles de Pesos)

Concepto	Egresos					Subejercicio 6 = (3 - 4)
	Aprobado	Ampliaciones/ (Reducciones)	Modificado	Devengado	Pagado	
	1	2	3 = (1 + 2)	4	5	
Entidades Paraestatales y Fideicomisos No Empresariales y No Financieros	18,526.1	3,172.5	21,698.6	20,401.2	20,401.2	1,297.4
Instituciones Públicas de Seguridad Social			-			-
Entidades Paraestatales Empresariales No Financieras con Participación Estatal Mayoritaria			-			-
Fideicomisos Empresariales No Financieros con Participación Estatal Mayoritaria			-			-
Entidades Paraestatales Empresariales Financieras Monetarias con Participación Estatal Mayoritaria			-			-
Entidades Paraestatales Empresariales Financieras No Monetarias con Participación Estatal Mayoritaria			-			-
Fideicomisos Financieros Públicos con Participación Estatal Mayoritaria			-			-
Total del Gasto	18,526.1	3,172.5	21,698.6	20,401.2	20,401.2	1,297.4

Universidad Politécnica de Chimalhuacán
Estado Analítico del Ejercicio del Presupuesto de Egresos
Clasificación Administrativa
Del 1 de Enero al 31 de Diciembre de 2021
(Miles de Pesos)

Concepto	Egresos					Subejercicio 6 = (3 - 4)
	Aprobado	Ampliaciones/ (Reducciones)	Modificado	Devengado	Pagado	
	1	2	3 = (1 + 2)	4	5	
210C410000 Universidad Politécnica de Chimalhuacán	18,526.1	3,172.5	21,698.6	20,401.2	20,401.2	1,297.4
Total del Gasto	18,526.1	3,172.5	21,698.6	20,401.2	20,401.2	1,297.4

Universidad Politécnica de Chimalhuacán
Estado Analítico del Ejercicio del Presupuesto de Egresos
Clasificación Administrativa
Del 1 de Enero al 31 de Diciembre de 2021
(Miles de pesos)

Concepto	Egresos					Subejercicio 6 = (3 - 4)
	Aprobado	Ampliaciones/ (Reducciones)	Modificado	Devengado	Pagado	
	1	2	3 = (1 + 2)	4	5	
Poder Ejecutivo	18,526.1	3,172.5	21,698.6	20,401.2	20,401.2	1,297.4
Poder Legislativo			-			-
Poder Judicial			-			-
Órganos Autónomos			-			-
Total del Gasto	18,526.1	3,172.5	21,698.6	20,401.2	20,401.2	1,297.4

CUENTA PÚBLICA DEL GOBIERNO, ORGANISMOS AUXILIARES Y AUTÓNOMOS DEL ESTADO DE MÉXICO 2021

Universidad Politécnica de Chimalhuacán
Estado Analítico del Ejercicio del Presupuesto de Egresos
Clasificación Funcional (Finalidad y Función)
Del 1 de Enero al 31 de Diciembre de 2021
(Miles de Pesos)

Concepto	Egresos					Subejercicio 6 = (3 - 4)
	Aprobado	Ampliaciones/ (Reducciones)	Modificado	Devengado	Pagado	
	1	2	3 = (1 + 2)	4	5	
Gobierno	-	-	-	-	-	-
Legislación	-	-	-	-	-	-
Justicia	-	-	-	-	-	-
Coordinación de la Política de Gobierno	-	-	-	-	-	-
Relaciones Exteriores	-	-	-	-	-	-
Asuntos Financieros y Hacendarios	-	-	-	-	-	-
Seguridad Nacional	-	-	-	-	-	-
Asuntos de Orden Público y de Seguridad Interior	-	-	-	-	-	-
Otros Servicios Generales	-	-	-	-	-	-
Desarrollo Social	18,526.1	3,161.6	21,687.7	20,390.3	20,390.3	1,297.4
Protección Ambiental	-	-	-	-	-	-
Vivienda y Servicios a la Comunidad	-	-	-	-	-	-
Salud	-	-	-	-	-	-
Recreación, Cultura y Otras Manifestaciones Sociales	-	-	-	-	-	-
Educación	18,526.1	3,161.6	21,687.7	20,390.3	20,390.3	1,297.4
Protección Social	-	-	-	-	-	-
Otros Asuntos Sociales	-	-	-	-	-	-
Desarrollo Económico	-	-	-	-	-	-
Asuntos Económicos, Comerciales y Laborales en General	-	-	-	-	-	-
Agropecuaria, Silvicultura, Pesca y Caza	-	-	-	-	-	-
Combustibles y Energía	-	-	-	-	-	-
Minería, Manufacturas y Construcción	-	-	-	-	-	-
Transporte	-	-	-	-	-	-
Comunicaciones	-	-	-	-	-	-
Turismo	-	-	-	-	-	-
Ciencia, Tecnología e Innovación	-	-	-	-	-	-
Otras Industrias y Otros Asuntos Económicos	-	-	-	-	-	-
Otras no Clasificadas en Funciones Anteriores	-	10.9	10.9	10.9	10.9	-
Transacciones de la Deuda Pública / Costo Financiero de la Deuda	-	-	-	-	-	-
Transferencias, Participaciones y Aportaciones entre Diferentes Niveles y Órdenes de Gobierno	-	-	-	-	-	-
Saneamiento del Sistema Financiero	-	-	-	-	-	-
Adeudos de Ejercicios Fiscales Anteriores	-	10.9	10.9	10.9	10.9	-
Total del Gasto	18,526.1	3,172.5	21,698.6	20,401.2	20,401.2	1,297.4

Universidad Politécnica de Chimalhuacán
Endeudamiento Neto
Del 1 de Enero al 31 de Diciembre de 2021
(Miles de Pesos)

Identificación de Crédito o Instrumento	Contratación/Colocación	Amortización	Endeudamiento Neto
	A	B	C = A - B
Créditos Bancarios			
			-
			-
			-
			-
			-
			-
Total Créditos Bancarios	-	-	-
Otros Instrumentos de Deuda			
			-
			-
			-
			-
			-
			-
Total Otros Instrumentos de Deuda	-	-	-
TOTAL	-	-	-

Universidad Politécnica de Chimalhuacán
Intereses de la Deuda
Del 1 de Enero al 31 de Diciembre de 2021
(Miles de Pesos)

Identificación de Crédito o Instrumento	Devengado	Pagado
Créditos Bancarios		
Total de Intereses de Créditos Bancarios	-	-
Otros Instrumentos de Deuda		
Total de Intereses de Otros Instrumentos de Deuda	-	-
TOTAL	-	-

Universidad Politécnica de Chimalhuacán
EGRESOS POR CAPÍTULO
(Miles de Pesos)

EGRESOS	AUTORIZADO	PRESUPUESTO		2021		TOTAL AUTORIZADO	EJERCIDO	VARIACIÓN	
		ASIGNADO	ASIGNACIONES Y/O AMPLIACIONES	REDUCCIONES Y/O DISMINUCIONES	IMPORTE			%	
Servicios Personales	9,946.7	10,727.5	5,516.5	4,109.4	12,134.6	11,747.3	387.3	3.2	
Materiales y Suministros	1,582.7	1,600.7	230.9	337.1	1,494.5	1,476.5	18.0	1.2	
Servicios Generales	2,687.6	2,823.0	1,145.9	1,303.7	2,665.2	2,454.1	211.1	7.9	
Transferencias, Asignaciones, Subsidios y Otras Ayudas	50.0	50.0	50.0	50.0	50.0	50.0			
Bienes Muebles, Inmuebles e Intangibles	3,324.9	3,324.9	2,180.0	161.5	5,343.4	4,662.4	681.0	12.7	
Deuda Pública			10.9		10.9	10.9			
T O T A L	17,591.9	18,526.1	9,134.2	5,961.7	21,698.6	20,401.2	1,297.4	6.0	

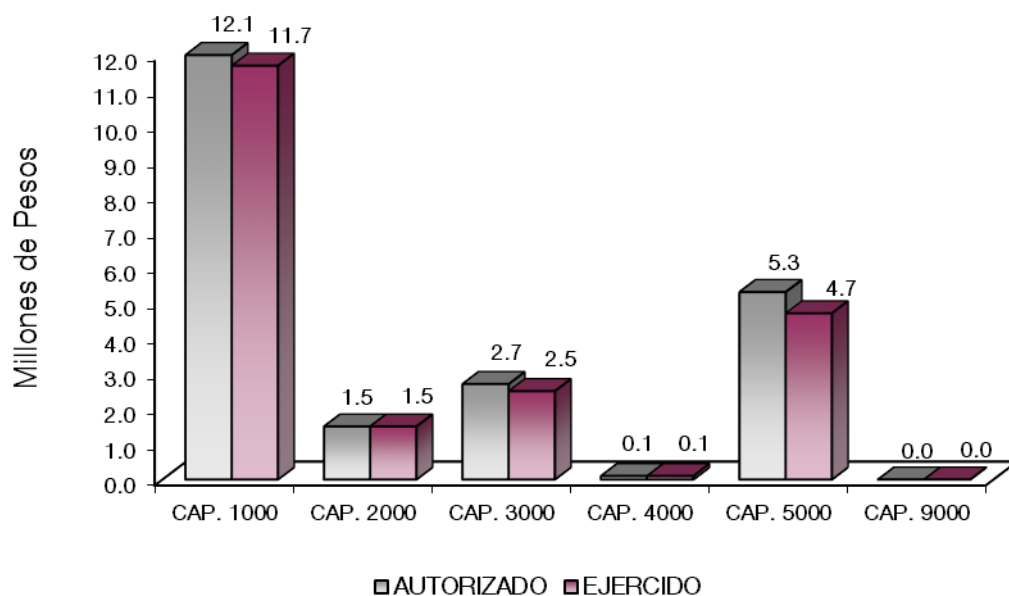

NOTAS AL PRESUPUESTO DE EGRESOS

EGRESOS

Se asignó un presupuesto de 18 millones 526.1 miles de pesos, posteriormente se dieron ampliaciones, cancelaciones y traspasos netos de más por 3 millones 172.5 miles de pesos, con lo que se determinó un presupuesto modificado de 21 millones 698.6 miles de pesos, de los cuales se ejercieron 20 millones 401.2 miles de pesos, obteniendo una variación de 1 millón 297.4 miles de pesos, que representó el 6 por ciento respecto al monto autorizado.

SERVICIOS PERSONALES

Se asignó un presupuesto para este capítulo de 10 millones 727.5 miles de pesos, posteriormente se dieron ampliaciones y traspasos netos de más por 1 millón 407.1 miles de pesos obteniendo un presupuesto modificado de 12 millones 134.6 miles de pesos, de los cuales se ejercieron 11 millones 747.3 miles de pesos, obteniendo una variación de 387.3 miles de pesos, que representó el 3.2 por ciento respecto al monto autorizado.

MATERIALES Y SUMINISTROS

Se asignó un presupuesto para este capítulo de 1 millón 600.7 miles de pesos, posteriormente se dieron cancelaciones y traspasos netos de menos por 106.2 miles de pesos, obteniendo un presupuesto modificado de 1 millón 494.5 miles de pesos, de los cuales se ejercieron 1 millón 476.5 miles de pesos, obteniendo una variación de 18 mil pesos, que representó el 1.2 por ciento respecto al monto autorizado.

SERVICIOS GENERALES

Se asignó un presupuesto para este capítulo de 2 millones 823 mil pesos, posteriormente se dieron ampliaciones y traspasos netos de menos por 157.8 miles de pesos, obteniendo un presupuesto modificado por 2 millones 665.2 miles de pesos, de los cuales se ejercieron 2 millones 454.1 miles de pesos, obteniendo un subejercicio por 211.1 miles de pesos, lo que representó el 7.9 por ciento respecto al monto autorizado.

TRANSFERENCIAS, ASIGNACIONES, SUBSIDIOS Y OTRAS AYUDAS

Se asignó un presupuesto para este capítulo de 50 mil pesos, los cuales se ejercieron en su totalidad.

BIENES MUEBLES, INMUEBLES E INTANGIBLES

Se asignó un presupuesto para este capítulo de 3 millones 324.9 miles de pesos, posteriormente se dieron ampliaciones netas de 2 millones 18.5 miles de pesos, obteniendo un presupuesto modificado por 5 millones 343.4 miles de pesos, de los cuales se ejercieron 4 millones 662.4 miles de pesos, obteniendo un subejercicio de 681 mil pesos, lo que representó el 12.7 por ciento respecto al monto autorizado.

DEUDA PÚBLICA

Se autorizó una ampliación para el pago de pasivos derivados de erogaciones devengadas y pendientes de ejercicios fiscales anteriores por un importe de 10.9 miles de pesos, los cuales se ejercieron en su totalidad.

INFORMACIÓN PRESUPUESTAL

**Universidad Politécnica de Chimalhuacán
EGRESOS POR OBJETO DEL GASTO
(Miles de Pesos)**

CAPÍTULO Y OBJETO DEL GASTO	PRESUPUESTO 2021						
	AUTORIZADO	ASIGNADO	ASIGNACIONES Y/O AMPLIACIONES	REDUCCIONES Y/O DISMINUCIONES	TOTAL AUTORIZADO	EJERCIDO	VARIACIÓN
SERVICIOS PERSONALES	9,946.7	10,727.5	5,516.5	4,109.4	12,134.6	11,747.3	387.3
Sueldo Base	7,671.2	8,243.7	2,803.2	3,661.2	7,385.7	7,385.7	
Prima Vacacional	197.4	197.3	292.5	9.2	480.6	480.6	
Aguinaldo	460.0	460.1	617.3	102.1	975.3	975.3	
Gratificación	61.2	83.6	653.0	160.4	576.2	576.2	
Gratificación por Convenio	50.6	62.4	129.4	16.2	175.6	163.8	11.8
Aportaciones de Servicio de Salud	499.3	566.6	321.7	67.3	821.0	821.0	
Aportaciones al Sistema Solidario de Reparto	370.3	420.6	236.4	50.3	606.7	606.7	
Aportaciones del Sistema de Capitalización Individual	90.5	102.7	57.8		160.5	148.3	12.2
Aportaciones para Financiar los Gastos Generales de Administración del ISSEMyM	92.9	98.8		5.8	93.0	72.2	20.8
Aportaciones para Riesgo de Trabajo	14.0	23.7	105.7		129.4	119.7	9.7
Seguros y Fianzas	41.9	42.0			42.0		42.0
Seguro de Separación Individualizado	214.7	214.7			214.7		214.7
Despensa	124.0	152.6	299.5	36.9	415.2	386.6	28.6
Reconocimiento a Servidores Públicos	58.7	58.7			58.7	11.2	47.5
MATERIALES Y SUMINISTROS	1,582.7	1,600.7	230.9	337.1	1,494.5	1,476.5	18.0
Materiales y Útiles de Oficina	73.2	73.3	59.9	10.4	122.8	122.8	
Enseres de Oficina	10.6	10.6			10.6	10.6	
Material y Útiles de Imprenta y Reproducción	3.6	3.6		.1	3.5	3.5	
Materiales y Útiles para el Procesamiento en Equipos y Bienes Informáticos	226.4	226.4		.5	225.9	225.9	
Material y Enseres de Limpieza	303.2	303.2		52.6	250.6	250.6	
Material Didáctico	592.2	592.2	19.9	224.4	387.7	387.7	
Productos Alimenticios para Personas	29.6	29.6	1.9	8.9	22.6	22.6	
Utensilios para el Servicio de Alimentación	16.0	16.0	1.1	4.0	13.1	13.1	
Material Eléctrico y Electrónico	42.7	42.7	8.0	9.2	41.5	41.5	
Materiales de Construcción	26.6	26.6	124.8	8.9	142.5	142.5	
Estructuras y Manufacturas para Todo Tipo de Construcción	.4	.4	4.0		4.4	4.4	
Materiales, Accesorios y Suministros Médicos	16.0	16.0			16.0	16.0	
Materiales, Accesorios y Suministros de Laboratorio							
Combustibles, Lubricantes y Aditivos	215.6	233.6	.1	17.9	215.8	197.8	18.0
Vestuario y Uniformes	10.6	10.6			10.6	10.6	
Prendas de Seguridad y Protección Personal							
Artículos Deportivos	5.3	5.3			5.3	5.3	
Refacciones y Accesorios para Equipo de Cómputo	10.7	10.6	11.2	.2	21.6	21.6	
SERVICIOS GENERALES	2,687.6	2,823.0	1,145.9	1,303.7	2,665.2	2,454.1	211.1
Servicio de Energía Eléctrica	16.0	16.0		16.0			
Servicio de Telefonía Convencional	13.2	14.0		9.3	4.7	3.9	.8
Servicios de Radiolocalización y Telecomunicación							
Servicios de Acceso a Internet	252.0	252.0		145.1	106.9	106.6	.3
Arrendamiento de Vehículos	18.6	18.6		9.3	9.3	9.3	
Asesorías Asociadas a Convenios o Acuerdos	42.6	42.6	150.9	21.5	172.0	172.0	
Capacitación	42.5	42.5	.9	31.8	11.6	11.6	
Servicios de Apoyo Administrativo y Fotocopiado	1.3	1.3		1.3			
Impresiones de Documentos Oficiales para la Prestación de Servicios Públicos, Identificación, Formatos Administrativos y Fiscal			99.2		99.2		
Servicios de Vigilancia	288.6	352.6	479.8		832.4	768.4	64.0
Servicios Profesionales							
Servicios Bancarios y Financieros	15.5	18.1	24.6	1.2	41.5	38.9	2.6
Seguros de Responsabilidad Patrimonial y Fianzas							
Seguros y Fianzas	840.0	857.0	1.0	668.6	189.4	172.4	17.0
Fletes y Maniobras							
Reparación y Mantenimiento de Inmuebles	43.6	43.6	66.5		110.1	110.1	
Reparación y Mantenimiento de Vehículos Terrestres, Aéreos y Lacustres	17.0	17.0	10.7	.1	27.6	27.6	
Servicios de Lavandería, Limpieza e Higiene	255.4	282.5	270.1		552.6	525.5	27.1
Publicaciones Oficiales y de Información en General para Difusión	50.0	50.0	2.5	.4	52.1	52.1	
Gastos de Traslado por Vía Terrestre		3.6	35.3	2.8	36.1	32.5	3.6
Gasto de Alimentación en Territorio Nacional	47.9	48.9		32.0	16.9	15.8	1.1
Congresos y Convenciones	10.6	10.6	1.0	10.6	1.0	1.0	
Otros Impuestos y Derechos	8.5	8.5		8.5			
Impuesto sobre Erogaciones por Remuneraciones al Trabajo Personal	719.0	738.2		344.5	393.7	299.1	94.6
Gastos de Servicios Menores	5.3	5.4	3.4	.7	8.1	8.1	

U P CHI

CAPÍTULO Y OBJETO DEL GASTO	PRESUPUESTO 2021						EJERCIDO	VARIACIÓN
	AUTORIZADO	ASIGNADO	ASIGNACIONES Y/O AMPLIACIONES	REDUCCIONES Y/O DISMINUCIONES	TOTAL AUTORIZADO			
TRANSFERENCIAS, ASIGNACIONES, SUBSIDIOS Y OTRAS AYUDAS	50.0	50.0	50.0	50.0	50.0	50.0	50.0	
Gastos por Servicios de Traslado de Personas Despensas	50.0	50.0	50.0	50.0	50.0	50.0	50.0	
BIENES MUEBLES, INMUEBLES E INTANGIBLES	3,324.9	3,324.9	2,180.0	161.5	5,343.4	4,662.4	681.0	
Muebles y Enseres	1,545.5	1,545.5		161.3	1,384.2	1,384.2		
Bienes Informáticos	1,758.1	1,758.1		.2	1,757.9	1,757.9		
Otros Equipos Eléctricos y Electrónicos de Oficina			161.3		161.3	161.2		.1
Equipo de Foto, Cine y Grabación	21.3	21.3	.2		21.5	21.4		.1
Otro Equipo Educacional y Recreativo			209.0		209.0	209.0		
Equipos y Aparatos Audiovisuales			11.6		11.6	11.6		
Software			1,797.9		1,797.9	1,117.1		680.8
DEUDA PÚBLICA			10.9		10.9	10.9		
Por Ejercicios Anteriores			10.9		10.9	10.9		
T O T A L	17,591.9	18,526.1	9,134.2	5,961.7	21,698.6	20,401.2	1,297.4	

INFORMACIÓN PROGRAMÁTICA

Universidad Politécnica de Chimalhuacán
Gasto por Categoría Programática
Del 1 de Enero al 31 de Diciembre de 2021
(Miles de Pesos)

Concepto	Egresos					Subejercicio
	Aprobado	Ampliaciones/(Reducciones)	Modificado	Devengado	Pagado	
	1	2	3=(1 + 2)	4	5	
Programas	18,526.1	3,161.6	21,687.7	20,390.3	20,390.3	1,297.4
Subsidios: Sector Social y Privado o Entidades Federativas y Municipios	-	-	-	-	-	-
Sujetos a Reglas de Operación			-			-
Otros Subsidios			-			-
Desempeño de las Funciones	18,526.1	3,161.6	21,687.7	20,390.3	20,390.3	1,297.4
Prestación de Servicios Públicos	18,526.1	3,161.6	21,687.7	20,390.3	20,390.3	1,297.4
Provisión de Bienes Públicos			-			-
Planeación, Seguimiento y Evaluación de Políticas Públicas	-		-			-
Promoción y Fomento			-			-
Regulación y Supervisión			-			-
Funciones de las Fuerzas Armadas (Únicamente Gobierno Federal)	-		-			-
Específicos			-			-
Proyectos de Inversión			-			-
Administrativos y de Apoyo	-	-	-	-	-	-
Apoyo al Proceso Presupuestario y para Mejorar la Eficiencia Institucional	-		-			-
Apoyo a la Función Pública y al Mejoramiento de la Gestión	-		-			-
Operaciones Ajenas			-			-
Compromisos	-	-	-	-	-	-
Obligaciones de Cumplimiento de Resolución Jurisdiccional	-		-			-
Desastres Naturales			-			-
Obligaciones	-	-	-	-	-	-
Pensiones y Jubilaciones			-			-
Aportaciones a la Seguridad Social			-			-
Aportaciones a Fondos de Estabilización			-			-
Aportaciones a Fondos de Inversión y Reestructura de Pensiones	-		-			-
Programa de Gasto Federalizado (Gobierno Federal)	-	-	-	-	-	-
Gasto Federalizado			-			-
Participaciones a Entidades Federativas y Municipios			-			-
Costo Financiero, Deuda o Apoyos a Deudores y Ahorradores de la Banca	-		-			-
Adeudos de Ejercicios Fiscales Anteriores		10.9	10.9	10.9	10.9	-
Total del Gasto	18,526.1	3,172.5	21,698.6	20,401.2	20,401.2	1,297.4

El Plan de Desarrollo del Estado de México 2017-2030, es un instrumento prospectivo con una visión hacia 2030. En él se concentran las bases para la elaboración de los programas sectoriales, especiales y regionales que delinearán de manera más puntual y detallada los pasos para el cumplimiento de los objetivos establecidos, así como los planes específicos de inversión que permitirán realizar la proyección de los recursos financieros. Este esfuerzo colectivo plasma los retos y desafíos de la agenda gubernamental con un profundo sentido de responsabilidad y con el compromiso de lograr un desarrollo democrático.

SOCIAL

Programas de nueva generación para disminuir la desigualdad. El Gobierno del Estado de México considera prioritario desarrollar y conservar familias fuertes, promover el empleo y proteger el ingreso, particularmente el de las mujeres. En correspondencia con la Agenda 2030, el logro de estos propósitos influirá directa e indirectamente el cumplimiento de las metas globales que contribuirán a disminuir la pobreza y el hambre; procurarán el acceso a una vivienda y a servicios básicos adecuados; reducirán las desigualdades y la discriminación; promoverán una educación inclusiva, equitativa y de calidad, así como una vida sana y en general el bienestar. Diagnóstico: Pobreza y Hambre en el Estado de México.

GOBIERNO CAPAZ Y RESPONSABLE

El reto de los gobiernos actuales versa sobre la eficacia en solucionar los problemas endémicos que aquejan a las sociedades modernas y uno de los mayores retos es hacerlo con apego al Estado de Derecho, ya que éste aporta las normas y los valores fundamentales que rigen la convivencia social, así como los derechos y obligaciones de los actores sociales y políticos.

Universidad Politécnica de Chimalhuacán								
EGRESOS POR PILAR Y/O EJE TRANSVERSAL								
(Miles de Pesos)								
PILAR Y/O EJE TRANSVERSAL	AUTORIZADO	ASIGNADO	PRESUPUESTO 2021		TOTAL AUTORIZADO	EJERCIDO	VARIACIÓN	
			ASIGNACIONES Y/O AMPLIACIONES	REDUCCIONES Y/O DISMINUCIONES			IMPORTE	%
Social	17,591.9	18,526.1	9,123.3	5,961.7	21,687.7	20,390.3	1,297.4	6.0
Gobierno Capaz y Responsable			10.9		10.9	10.9		
T O T A L	17,591.9	18,526.1	9,134.2	5,961.7	21,698.6	20,401.2	1,297.4	6.0

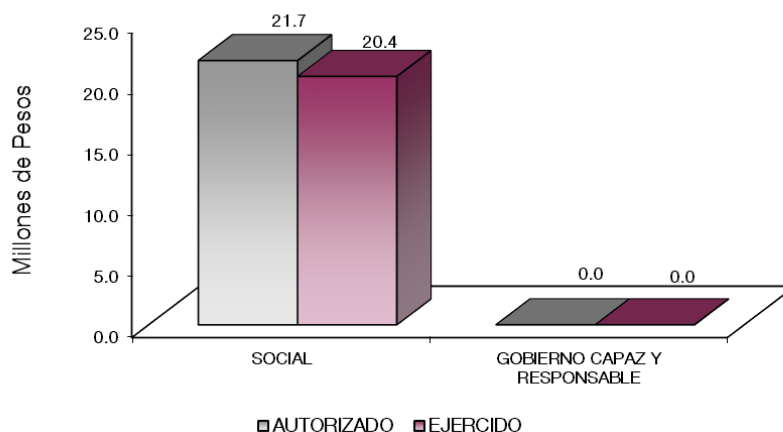

FINALIDAD

SOCIAL

DESARROLLO SOCIAL

En esta finalidad se avanzará en la provisión de servicios a la población en materia de Protección Social, Educación, Salud, Vivienda y Servicios a la Comunidad, con lo que se apoyará fundamentalmente la consecución de las Metas Nacionales México Incluyente y México con Educación de Calidad.

El programa que desarrolló la Universidad Politécnica de Chimalhuacán, buscó cumplir con los siguientes objetivos:

- Ampliar la cobertura de los servicios educativos, especialmente en los niveles medio superior y superior, bajo criterios de flexibilidad y pertinencia.
- Fortalecer la vinculación entre la educación media superior en sus diversas modalidades, con las necesidades sociales y del aparato productivo de la Entidad.

Universidad Politécnica de Chimalhuacán
EGRESOS POR PROGRAMA
(Miles de Pesos)

PROGRAMA	AUTORIZADO	PRESUPUESTO 2021		TOTAL AUTORIZADO	EJERCIDO	VARIACIÓN		
		ASIGNADO	ASIGNACIONES Y/O AMPLIACIONES			REDUCCIONES Y/O DISMINUCIONES	IMPORTE	%
Educación Superior	15,447.3	16,362.3	7,040.5	5,863.8	17,539.0	17,016.8	522.2	3.0
Gestión de las Políticas Educativas	288.9	289.0	284.6	64.1	509.5	481.6	27.9	5.5
Modernización de la Educación	1,855.7	1,874.8	1,798.2	33.8	3,639.2	2,891.9	747.3	20.5
Previsiones para el Pago de Adeudos de Ejercicios Fiscales Anteriores			10.9		10.9	10.9		
TOTAL	17,591.9	18,526.1	9,134.2	5,961.7	21,698.6	20,401.2	1,297.4	6.0

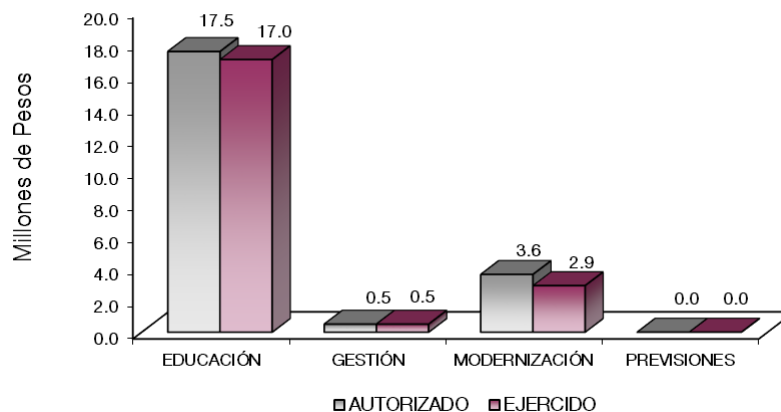

AVANCE OPERATIVO-PROGRAMÁTICO Y PRESUPUESTAL

SOCIAL

EDUCACIÓN

02 05 03 01 EDUCACIÓN SUPERIOR

02 05 03 01 01 02 EDUCACIÓN SUPERIOR UNIVERSITARIA

Fomentar que los Estudiantes Egresen de sus Estudios de Tipo Superior en el Ciclo Escolar. Que todos los estudiantes que se matriculan en la institución egresen exitosamente es uno de los móviles principales de la Universidad, es por lo que se implementan estrategias para la permanencia, para incidir positivamente en el logro de esta meta. En el año 2021 se programó el egreso de 125 estudiantes, sin embargo, únicamente se logró el egreso de 84 alumnos, la meta se logró en un 67.2 por ciento.

Atender a la Matrícula de Educación Superior para Contribuir en la Disminución de las Divergencias entre la Oferta y la Demanda Educativa. En el marco de su planeación estratégica, la Universidad proyectó la atención a 752 estudiantes considerando al alumnado de nuevo ingreso y de los cuatrimestres más avanzados. Se tomó en consideración todos los programas educativos, el logro de la meta fue de 768 estudiantes lo que representó el 102.1 por ciento de la meta programada.

Atender a los Estudiantes de Nuevo Ingreso de Educación Superior para Contribuir en la Disminución de las Divergencias entre la Oferta y la Demanda Educativa. La Universidad programó y logró la atención de 301 por lo que la meta se cumplió en 100.3 por ciento.

Ofertar Nuevos Programas Educativos en Educación Superior para Formar Estudiantes Acorde a las Necesidades de la Región. Se programó la oferta de un nuevo programa educativo, sin embargo, no se cumplió la meta ante los retos que la pandemia provocó en el sector educativo.

Realizar Acciones de Formación Integral, para Desarrollar Capacidades, Valores y Habilidades Profesionales. Promover el desarrollo integral del estudiantado, así como, fortalecer las interacciones positivas dentro de la misma comunidad educativa es vital para formar profesionales que afronten asertivamente la vida en la sociedad, a través de valores como la competitividad, el compañerismo, el trabajo en equipo, la lealtad, respeto a las normas, entre otros más; por lo que en el transcurso del 2021 se programaron y realizaron 11 acciones, la meta se logró al 100 por ciento; algunas acciones fue la asistencia a conferencias, conversatorios, actividades deportivas, entre otras.

Realizar Acciones para Fomentar una Cultura Emprendedora. La Universidad tiene gran interés en impulsar entre la comunidad estudiantil una cultura emprendedora a través de la incubadora de empresas de esta institución, en la cual participan estudiantes de los cuatro programas educativos; para ello se programó la realización de 21 actividades, la meta se logró en 85.7 por ciento que representó a 18 actividades concretadas.

Acreditar Programas Educativos en Educación Superior para Mejorar la Calidad. Se programó la meta de acreditar 1 programa de los cuatro que se ofertan ya que se considera que cumple con las condiciones, sin embargo, no se obtuvo avance alguno al dar prioridad en el cumplimiento de otras metas como lo son la atención a la matrícula de Educación superior Universitaria.

Fomentar que los Estudiantes se Titulen. Para el ejercicio 2021 se programó y se logró a que 71 egresados y egresadas obtuvieran su documento oficial de titulación, cumpliendo la meta al 100 por ciento.

Lograr Certificaciones en Educación Superior para Mejorar la Calidad. Para el ejercicio 2021 se programó obtener un certificado, sin embargo, la meta no fue cubierta derivado a priorizar el cumplimiento de otras metas.

Capacitar y Actualizar al Personal Docente para Mejorar la Formación Académica. La Universidad está comprometida que requiere de una plantilla de docentes y que estén en constante capacitación y/o actualización tanto en el aspecto didáctico como en el disciplinario, con la intención de coadyuvar en la formación de profesionales altamente calificados; en el transcurso de ejercicio 2021 se han programó una meta de 35 docentes, la cual se atendió en un 100 por ciento.

Evaluar al Personal Docente con la Finalidad de Encontrar Áreas de Oportunidad para Mejorar su Desempeño. Con la firme intención de acrecentar el desarrollo del personal docente, mediante evaluaciones periódicas por parte de la valoración del alumnado del desempeño de la plantilla docente, la evaluación fue realizada al total de docentes programados que fue de 35, cumpliendo la meta al 100 por ciento.

Capacitar al Personal Directivo y Administrativo para el fortalecimiento institucional. Impulsar el desarrollo del personal directivo y administrativo es fundamental para el desarrollo óptimo de cada uno de los procesos administrativos, así como para que la calidad del servicio vaya en incremento, se programó y se logró capacitar a 16 elementos del personal administrativo, logrando el cumplimiento de la meta se cumplió al 100 por ciento.

02 05 06 01 GESTIÓN DE POLÍTICAS EDUCATIVAS

02 05 06 01 02 04 VINCULACIÓN CON EL SECTOR PRODUCTIVO

Realizar Acciones de Vinculación y Extensión que Permitan Establecer Lazos de Colaboración con los Sectores Público, Privado y Social. Debido a las indicaciones de evitar actividades con aglomeraciones, así como la disminución de actividad en los diferentes sectores de las 6 actividades programadas solo se dio cumplimiento al 83.3 por ciento de lo programado que equivale a 5 actividades.

Operar Convenios con los Sectores Público, Privado y Social para Fortalecer los Lazos de colaboración institucional. Para el ejercicio 2021 se programó y logró 21 convenios; el objetivo de estos convenios es el de contar con mayores espacios en los cuales el alumnado pueda consolidar sus conocimientos teóricos en la práctica a través de la realización de prácticas, estancias, estadías, servicio social e incluso el uso compartido de espacios, la meta se cumplió al 100 por ciento.

Atender Estudiantes en Educación Dual para Desarrollar Aptitudes y Habilidades en Unidades Económicas. El tener la posibilidad de que los estudiantes se hagan de mayor experiencia antes de integrarse definitivamente al campo laboral es uno de los tantos objetivos que la Universidad ha buscado lograr al integrar a un porcentaje mayor de la matrícula al programa de educación dual, sin embargo, derivado de la indicación de no exponer al estudiantado ante las condiciones de la pandemia, de los 5 estudiantes programados solo se integró a 2 cumpliendo meta con el 40 por ciento de la meta programada.

Impulsar la Internacionalización entre la Comunidad de la Institución para Fortalecer la Calidad Educativa. La Universidad planteó la participación de 1 una persona para conocer los contextos internacionales dentro del área de su formación, dicha meta fue cumplida en un 100 por ciento.

Contactar Egresados en Educación Superior para Identificar su Situación Profesional. La Universidad con intención de atender las necesidades del mercado laboral y evaluar la pertinencia de los programas educativos en la zona donde tiene cobertura en el nivel superior, se programó y logró para el 2021 contactar 149 de egresados y egresadas de esta casa de estudios, logrando el 100 por ciento de la meta programada.

02 05 06 02 MODERNIZACIÓN DE LA EDUCACIÓN

02 05 06 02 01 01 FORTALECIMIENTO DE LA CALIDAD EDUCATIVA

Impartir el Idioma Inglés a los Estudiantes en Educación Superior para el Desarrollo de Competencias. En miras de que el alumnado sea competitivo tanto a nivel nacional como internacional, y que sea una herramienta que permita la movilidad estudiantil, la institución se ha comprometido en la enseñanza de una segunda lengua. Para el ejercicio 2021 fue programada la atención a 750 estudiantes, con un logro del 102.4 por ciento de la meta programada al lograr una matrícula de 768 estudiantes.

Impulsar la Participación de Estudiantes de Educación Superior en Procesos de Certificación en el Idioma Inglés para el Desarrollo de Competencias. Con miras de que cada estudiante tenga más habilidades para competir que cada vez se vuelve más globalizado el campo laboral, se realizó una campaña de difusión para promover la certificación del estudiantado en el idioma inglés, se logró el cumplimiento de la participación de 2 estudiantes de 2 programados cumpliendo al 100 por ciento la meta programada.

02 05 06 02 01 04 TECNOLOGÍA APLICADA A LA EDUCACIÓN

Destinar Equipo de Cómputo al Proceso de Enseñanza-Aprendizaje en Educación Superior para el Desarrollo de las Habilidades Digitales. Para el ejercicio 2021 se programó que 130 equipos fueran destinados al proceso de enseñanza aprendizaje, pero derivado de la participación en un proyecto

para la instalación del laboratorio de Logística y Transporte se logró incrementar la meta a 142 equipos logrando el cumplimiento en 109.2 por ciento de la meta programada.

Impulsar la Participación de Estudiantes en Procesos de Certificación en el Uso de Tecnologías del Aprendizaje, Conocimiento, Información y Comunicación para el Desarrollo de Competencias y Habilidades. Se programó y logró que 2 estudiantes se certificarán, logrando cumplimiento al 100 por ciento la meta programada, la meta cumplió debido a una campaña para incentivar al estudiantado.

02 05 06 02 01 05 CONVIVENCIA ESCOLAR SIN VIOLENCIA

Realizar acciones para la Prevención de la Violencia Escolar en Educación Superior. En la Universidad se promueven acciones preventivas y de atención en casos de maltrato entre iguales, con actividades puntuales enmarcadas en valores democráticos, en la mediación de conflictos, de convivencia pacífica, de la cultura de la legalidad del fomento de la tolerancia y la empatía. Así mismo se informa a la comunidad educativa sobre una realidad que debe erradicarse desde distintos frentes como lo es la violencia escolar en sus diversas connotaciones, promoviendo una cultura de la denuncia y atendiendo permanentemente entre estudiantes, aplicando estrategias de Convivencia Escolar en la Institución, en atención a esto se programaron y lograron 10 acciones, lo que representó el cumplimiento de la meta al 100 por ciento.

Realizar Acciones para la Igualdad de Trato y Oportunidades. En la Universidad se promueven acciones preventivas y de atención en el tema de equidad y género; en este año se programó y logró de 11 actividades cumpliendo la meta al 100 por ciento.

Universidad Politécnica de Chimalhuacán													
Avance Operativo - Programático y Presupuestal													
Enero - Diciembre de 2021													
							M E T A S				PRESUPUESTO 2021		
											(Miles de Pesos)		
FIN	FUN	SF	PP	SP	Pr	DESCRIPCIÓN	UNIDAD DE MEDIDA	PROGR-MADO	ALCAN-ZADO	AVANCE %	AUTORIZADO ANUAL	EJERCIDO	%
						SOCIAL							
						EDUCACIÓN							
02	05	03	01			EDUCACIÓN SUPERIOR					17,539.0	17,016.8	97.0
02	05	03	01	01	02	EDUCACIÓN SUPERIOR UNIVERSITARIA					17,539.0	17,016.8	97.0
						Fomentar que los Estudiantes Egresen de sus Estudios de Tipo Superior en el Ciclo Escolar	Egresado	125	84	67.2			
						Atender a la Matrícula de Educación Superior para Contribuir en la Disminución de las Divergencias entre la Oferta y la Demanda Educativa	Estudiante	752	768	102.1			
						Atender a los Estudiantes de Nuevo Ingreso de Educación Superior para Contribuir en la Disminución de las Divergencias entre la Oferta y la Demanda Educativa	Estudiante	300	301	100.3			

U P C H I

FIN	FUN	SF	PP	SP	Pr	DESCRIPCIÓN	M E T A S			PRESUPUESTO 2021 (Miles de Pesos)				
							UNIDAD DE MEDIDA	PROGR- MADO	ALCAN- ZADO	AVANCE %	AUTORIZADO ANUAL	EJERCIDO	%	
						Ofertar Nuevos programas Educativos en Educación Superior para Formar Estudiantes Acorde a las Necesidades de la Región.	Programa	1						
						Realizar Acciones de Formación Integral, para Desarrollar Capacidades, Valores y Habilidades Profesionales.	Acción	11	11	100				
						Realizar Acciones para Fomentar una Cultura Emprendedora	Acción	21	18	85.7				
						Acreditar Programas educativos en Educación Superior para Mejorar la Calidad	Programa	1						
						Fomentar que los Egresados se Titulen	Documento	71	71	100				
						Lograr Certificaciones en Educación Superior para Mejorar la Calidad	Documento	1						
						Capacitar y Actualizar al Personal Docente para Mejorar la Formación Académica.	Docente	35	35	100				
						Evaluar al Personal Docente con la Finalidad de Encontrar Áreas de Oportunidad para Mejorar su Desempeño.	Docente	35	35	100				
						Capacitar al Personal Directivo y Administrativo para el Fortalecimiento Institucional	Persona	16	16	100				
02	05	06	01			GESTIÓN DE LAS POLÍTICAS EDUCATIVAS					509.5	481.6	94.5	
02	05	06	01	02	04	VINCULACIÓN CON EL SECTOR PRODUCTIVO					509.5	481.6	94.5	
						Realizar Acciones de Vinculación y Extensión que Permitan Establecer Lazos de Colaboración con los Sectores Público, Privado y Social.	Acción	6	5	83.3				
						Operar Convenios con los Sectores Público, Privado y Social para Fortalecer los Lazos de Colaboración Institucional.	Convenio	21	21	100				
						Atender Estudiantes en Educación Dual para Desarrollar Aptitudes y Habilidades en Unidades Económicas.	Estudiante	5	2	40				
						Impulsar la Intemacionalización Entre la Comunidad de la Institución para Fortalecer la Calidad Educativa.	Persona	1	1	100				
						Contactar Egresados en Educación Superior para Identificar su Situación Profesional	Egresado	149	149	100				
02	05	06	02			MODERNIZACIÓN DE LA EDUCACIÓN					3,639.2	2,891.9	79.5	
02	05	06	02	01	01	FORTALECIMIENTO DE LA CALIDAD EDUCATIVA					135.9	100.2	73.7	
						Impartir el Idioma Inglés a los Estudiantes en Educación Superior para el Desarrollo de Competencias.	Estudiante	750	768	102.4				
						Impulsar la Participación de Estudiantes de Educación Superior en Procesos de Certificación en el Idioma Inglés para el Desarrollo de Competencias.	Estudiante	2	2	100				
02	05	06	02	01	04	TECNOLOGÍA APLICADA A LA EDUCACIÓN					3,453.3	2,772.6	80.3	
						Destinar Equipo de Cómputo al Proceso de Enseñanza-Aprendizaje en Educación Superior para el Desarrollo de las Habilidades Digitales.	Equipo de Cómputo	130	142	109.2				
						Impulsar la Participación de Estudiantes en Procesos de Certificación en el Uso de Tecnologías del Aprendizaje, Conocimiento, Información y Comunicación Para el Desarrollo de Competencias y Habilidades.	Estudiante	2	2	100				
02	05	06	02	01	05	CONVIVENCIA ESCOLAR SIN VIOLENCIA					50.0	19.1	38.2	
						Realizar Acciones para la Prevención de la Violencia Escolar en Educación Superior.	Acción	10	10	100				
						Realizar Acciones para la Igualdad de Trato y Oportunidades.	Acción	11	11	100				
						GOBIERNO CAPAZ Y RESPONSABLE								
						OTRAS NO CLASIFICADAS EN FUNCIONES ANTERIORES								
04	04	01	01			PREVISION PARA EL PAGO DE ADEUDOS DE EJERCICIOS FISCALES ANTERIORES					10.9	10.9	100.0	
04	04	01	01	01	01	PASIVOS DERIVADOS DE EROGACIONES DEVENGADAS Y PENDIENTES DE EJERCICIOS ANTERIORES					10.9	10.9	100.0	
						Registrar el Pago de Adeudos de Ejercicios Fiscales Anteriores	Documento	1	1	100				
T O T A L											21,698.6	20,401.2	94.0	
											=====	=====		

ANEXOS ESTABLECIDOS EN DIFERENTES ORDENAMIENTOS

**Relación de Bienes Inmuebles que Componen el Patrimonio
Cuenta Pública 2021
(Miles de Pesos)**

Ente Público: Universidad Politécnica de Chimalhuacán

Código	Descripción de Bienes Inmuebles	* Valor en Libros
	Edificio No Habitacionales	18,796.6
	Construcciones en Proceso	1,224.0
	TOTAL	20,020.6

**Relación de Bienes Muebles que Componen el Patrimonio
Cuenta Pública 2021
(Miles de Pesos)**

Ente Público: Universidad Politécnica de Chimalhuacán

Código	Descripción de Bienes Muebles	Valor en Libros
	Mobiliario y Equipo de Administración	15,090.1
	Mobiliario y Equipo Educativo y Recreativo	6,173.0
	Equipo de Transporte	430.2
	T O T A L	21,693.3

Universidad Politécnica de Chimalhuacán
Cuenta Pública 2021
Relación de Cuentas Bancarias Productivas Específicas

Fondo, Programa o Convenio	Datos de la Cuenta Bancaria	
	Institución Bancaria	Número de Cuentas *
Ingresos por Gestión	BBVA	166
Para Construcción Recursos Federales (FAM)	BBVA	926
Gasto Corriente Federal	BBVA	066
Gasto Corriente Estatal	BBVA	104
Apoyo al Personal Docente (PRODEP) Recurso Estatal	BBVA	310
Concentradora Recurso Estatal Ejercicios Anteriores	BBVA	301
Concentradora de Ejercicios Anteriores	BBVA	396

**FORMATOS PARA EL CUMPLIMIENTO
DE LA LEY DE DISCIPLINA FINANCIERA
DE LAS ENTIDADES FEDERATIVAS
Y LOS MUNICIPIOS**

<p style="text-align: center;">Universidad Politécnica de Chimalhuacán Estado de Situación Financiera Detallado - LDF Al 31 de Diciembre de 2021 y 2020 (CIFRAS EN MILES DE PESOS)</p>					
Concepto	2021	2020	Concepto	2021	2020
ACTIVO			PASIVO		
Activo Circulante			Pasivo Circulante		
a. Efectivo y Equivalentes (a=a1+a2+a3+a4+a5+a6+a7)	7,042.9	10,221.6	a. Cuentas por Pagar a Corto Plazo (a=a1+a2+a3+a4+a5+a6+a7+a8+a9)	2,364.9	2,120.2
a1) Efectivo			a1) Servicios Personales por Pagar a Corto Plazo		
a2) Bancos/Tesorería	7,042.9	10,221.6	a2) Proveedores por Pagar a Corto Plazo		
a3) Bancos/ Dependencias y Otros			a3) Contratistas por Obras Públicas por Pagar a Corto Plazo		
a4) Inversiones Temporales (Hasta 3 meses)			a4) Participaciones y Aportaciones por Pagar a Corto Plazo		
a5) Fondos con Afectación Específica			a5) Transferencias Otorgadas por Pagar a Corto Plazo		
a6) Depósitos de Fondos de Terceros en Garantía y/o Administración			a6) Intereses, Comisiones y Otros Gastos de la Deuda Pública por Pagar a Corto Plazo		
a7) Otros Efectivos y Equivalentes			a7) Retenciones y Contribuciones por Pagar a Corto Plazo		
b. Derechos a Recibir Efectivo o Equivalentes (b=b1+b2+b3+b4+b5+b6+b7)	493.8	492.5	a8) Devoluciones de la Ley de Ingresos por Pagar a Corto Plazo		
b1) Inversiones Financieras de Corto Plazo			a9) Otras Cuentas por Pagar a Corto Plazo	2,364.9	2,120.2
b2) Cuentas por Cobrar a Corto Plazo	492.5	492.5	b. Documentos por Pagar a Corto Plazo (b=b1+b2+b3)	0.0	0.0
b3) Deudores Diversos por Cobrar a Corto Plazo			b1) Documentos Comerciales por Pagar a Corto Plazo		
b4) Ingresos por Recuperar a Corto Plazo	1.3		b2) Documentos con Contratistas por Obras Públicas por Pagar a Corto Plazo		
b5) Deudores por Anticipos de la Tesorería a Corto Plazo			b3) Otros Documentos por Pagar a Corto Plazo		
b6) Préstamos Otorgados a Corto Plazo			c. Porción a Corto Plazo de la Deuda Pública a Largo Plazo (c=c1+c2)	0.0	0.0
b7) Otros Derechos a Recibir Efectivo o Equivalentes a Corto Plazo			c1) Porción a Corto Plazo de la Deuda Pública		
c. Derechos a Recibir Bienes o Servicios (c=c1+c2+c3+c4+c5)	0.0	0.0	c2) Porción a Corto Plazo de Arrendamiento Financiero		
c1) Anticipo a Proveedores por Adquisición de Bienes y Prestación de Servicios a Corto Plazo			d. Títulos y Valores a Corto Plazo		
c2) Anticipo a Proveedores por Adquisición de Bienes Inmuebles y Muebles a Corto Plazo			e. Pasivos Diferidos a Corto Plazo (e=e1+e2+e3)	0.0	0.0
c3) Anticipo a Proveedores por Adquisición de Bienes Intangibles a Corto Plazo			e1) Ingresos Cobrados por Adelantado a Corto Plazo		
c4) Anticipo a Contratistas por Obras Públicas a Corto Plazo			e2) Intereses Cobrados por Adelantado a Corto Plazo		
c5) Otros Derechos a Recibir Bienes o Servicios a Corto Plazo			e3) Otros Pasivos Diferidos a Corto Plazo		
d. Inventarios (d=d1+d2+d3+d4+d5)	0.0	0.0	f. Fondos y Bienes de Terceros en Garantía y/o Administración a Corto Plazo (f=f1+f2+f3+f4+f5)	0.0	0.0
d1) Inventario de Mercancías para Venta			f1) Fondos en Garantía a Corto Plazo		
d2) Inventario de Mercancías Terminadas			f2) Fondos en Administración a Corto Plazo		
d3) Inventario de Mercancías en Proceso de Elaboración			f3) Fondos Contingentes a Corto Plazo		
d4) Inventario de Materias Primas, Materiales y Suministros para Producción			f4) Fondos de Fideicomisos, Mandatos y Contratos Análogos a Corto Plazo		
d5) Bienes en Tránsito			f5) Otros Fondos de Terceros en Garantía y/o Administración a Corto Plazo		
e. Almacenes			f6) Valores y Bienes en Garantía a Corto Plazo		
f. Estimación por Pérdida o Deterioro de Activos Circulantes (f=f1+f2)	0.0	0.0	g. Provisiones a Corto Plazo (g=g1+g2+g3)	0.0	0.0
f1) Estimaciones para Cuentas Incobrables por Derechos a Recibir Efectivo o Equivalentes			g1) Provisión para Demandas y Juicios a Corto Plazo		
f2) Estimación por Deterioro de Inventarios			g2) Provisión para Contingencias a Corto Plazo		
g. Otros Activos Circulantes (g=g1+g2+g3+g4)	0.0	0.0	g3) Otras Provisiones a Corto Plazo		
g1) Valores en Garantía			h. Otros Pasivos a Corto Plazo (h=h1+h2+h3)	0.0	0.0
g2) Bienes en Garantía (excluye depósitos de fondos)			h1) Ingresos por Clasificar		
g3) Bienes Derivados de Embargos, Decomisos, Aseguramientos y Dación en Pago			h2) Recaudación por Participar		
g4) Adquisición con Fondos de Terceros			h3) Otros Pasivos Circulantes		
IA. Total de Activos Circulantes (IA = a + b + c + d + e + f + g)	7,536.7	10,714.1	IIA. Total de Pasivos Circulantes (IIA = a + b + c + d + e + f + g + h)	2,364.9	2,120.2
Activo No Circulante			Pasivo No Circulante		
a. Inversiones Financieras a Largo Plazo			a. Cuentas por Pagar a Largo Plazo		
b. Derechos a Recibir Efectivo o Equivalentes a Largo Plazo			b. Documentos por Pagar a Largo Plazo		
c. Bienes Inmuebles, Infraestructura y Construcciones en Proceso	20,020.6	26,000.0	c. Deuda Pública a Largo Plazo		
d. Bienes Muebles	21,693.3	17,442.5	d. Pasivos Diferidos a Largo Plazo		
e. Activos Intangibles			e. Fondos y Bienes de Terceros en Garantía y/o en Administración a Largo Plazo		
f. Depreciación, Deterioro y Amortización Acumulada de Bienes	-8,119.5	-6,810.6	f. Provisiones a Largo Plazo		
g. Activos Diferidos			IIB. Total de Pasivos No Circulantes (IIB = a + b + c + d + e + f)	0.0	0.0
h. Estimación por Pérdida o Deterioro de Activos no Circulantes			II. Total del Pasivo (II = IIA + IIB)	2,364.9	2,120.2
i. Otros Activos no Circulantes			HACIENDA PÚBLICA/PATRIMONIO		
IB. Total de Activos No Circulantes (IB = a + b + c + d + e + f + g + h + i)	33,594.4	36,631.9	IIIA. Hacienda Pública/Patrimonio Contribuido (IIIA = a + b + c)	0.0	0.0
I. Total del Activo (I = IA + IB)	41,131.1	47,346.0	a. Aportaciones		
			b. Donaciones de Capital		
			c. Actualización de la Hacienda Pública/Patrimonio		
			IIIB. Hacienda Pública/Patrimonio Generado (IIIB = a + b + c + d + e)	38,766.2	45,225.8
			a. Resultados del Ejercicio (Ahora/ Desahorro)	1,458.8	3,624.3
			b. Resultados de Ejercicios Anteriores	37,307.4	41,601.5
			c. Revalúos		
			d. Reservas		
			e. Rectificaciones de Resultados de Ejercicios Anteriores		
			IIIC. Exceso o Insuficiencia en la Actualización de la Hacienda Pública/Patrimonio (IIIC=a+b)	0.0	0.0
			a. Resultado por Posición Monetaria		
			b. Resultado por Tenencia de Activos no Monetarios		
			III. Total Hacienda Pública/Patrimonio (III = IIIA + IIIB + IIIC)	38,766.2	45,225.8
			IV. Total del Pasivo y Hacienda Pública/Patrimonio (IV = II + III)	41,131.1	47,346.0

CUENTA PÚBLICA DEL GOBIERNO, ORGANISMOS AUXILIARES Y AUTÓNOMOS DEL ESTADO DE MÉXICO 2021

Universidad Politécnica de Chimalhuacán Informe Analítico de la Deuda Pública y Otros Pasivos - LDF Al 31 de Diciembre de 2020 y 2021							
Denominación de la Deuda Pública y Otros Pasivos (c)	Saldo al 31 de Diciembre de 2020 (d)	Disposiciones del Período (e)	Amortizaciones del Período (f)	Revaluaciones, Reclasificaciones y Otros Ajustes (g)	Saldo Final del Período (h) h=d+e-f+g	Pago de Intereses del Período (i)	Pago de Comisiones y demás Costos Asociados Durante el Período (j)
1. Deuda Pública (1=A+B)	0.0	0.0	0.0	0.0	0.0		
A. Corto Plazo (A=a1+a2+a3)	0.0	0.0	0.0	0.0	0.0		
a1) Instituciones de Crédito							
a2) Títulos y Valores							
a3) Arrendamientos Financieros							
B. Largo Plazo (B=b1+b2+b3)	0.0	0.0	0.0	0.0	0.0		
b1) Instituciones de Crédito							
b2) Títulos y Valores							
b3) Arrendamientos Financieros							
2. Otros Pasivos	2,120.2				2,364.9		
3. Total de la Deuda Pública y Otros Pasivos (3=1+2)	2,120.2	0.0	0.0	0.0	2,364.9		
4. Deuda Contingente 1 (Informativo)	0.0	0.0	0.0	0.0	0.0		
A. Deuda Contingente 1							
B. Deuda Contingente 2							
C. Deuda Contingente XX							
5. Valor de Instrumentos Bono Cupón Cero 2 (Informativo)	0.0	0.0	0.0	0.0	0.0		
A. Instrumento Bono Cupón Cero 1							
B. Instrumento Bono Cupón Cero 2							
C. Instrumento Bono Cupón Cero XX							

1 Se refiere a cualquier Financiamiento sin fuente o garantía de pago definida, que sea asumida de manera solidaria o subsidiaria por las Entidades Federativas con sus Municipios, organismos descentralizados y empresas de participación estatal mayoritaria y fideicomisos, locales o municipales, y por los Municipios con sus respectivos organismos descentralizados y empresas de participación municipal mayoritaria.

2 Se refiere al valor del Bono Cupón Cero que respalda el pago de los créditos asociados al mismo (Activo).

Obligaciones a Corto Plazo (k)	Monto Contratado (l)	Plazo Pactado (m)	Tasa de Interés (n)	Comisiones y Costos Relacionados (o)	Tasa Efectiva (p)
6. Obligaciones a Corto Plazo (Informativo)					
A. Crédito 1					
B. Crédito 2					
C. Crédito XX					

Universidad Politécnica de Chimalhuacán Informe Analítico de Obligaciones Diferentes de Financiamientos Al 31 de Diciembre de 2021 (Miles de Pesos)										
Denominación de las Obligaciones Diferentes de Financiamiento (c)	Fecha del Contrato (d)	Fecha de Inicio de Operación del Proyecto (e)	Fecha de Vencimiento (f)	Monto de la Inversión Pactado (g)	Plazo Pactado (h)	Monto Promedio Mensual del Pago de la Contraprestación (i)	Monto Promedio Mensual del Pago de la Contraprestación Correspondiente al Pago de Inversión (j)	Monto Pagado de la Inversión al XX de XXXX de 20XX (k)	Monto Pagado de la Inversión Actualizado al XX de XXXX de 20XX (l)	Saldo Pendiente por Pagar de la Inversión al XX de XXXX de 20XX (m = g - l)
A. Asociaciones Público Privadas (APP's) (A=a+b+c+d)				0.0		0.0	0.0			0.0
a) APP 1										0.0
b) APP 2										0.0
c) APP 3										0.0
d) APP XX										0.0
B. Otros Instrumentos (B=a+b+c+d)				0.0		0.0	0.0			0.0
a) Otro Instrumento 1										0.0
b) Otro Instrumento 2										0.0
c) Otro Instrumento 3										0.0
d) Otro Instrumento XX										0.0
C. Total de Obligaciones Diferentes de Financiamiento (C=A+B)				0.0		0.0	0.0			0.0

Universidad Politécnica de Chimalhuacán
Balance Presupuestario
Del 1 de Enero al 31 de Diciembre de 2021
(Miles de Pesos)

Concepto	Estimado / Aprobado	Devengado	Recaudado / Pagado
A. Ingresos Totales (A = A1+A2+A3)	18,526.1	22,202.1	22,202.1
A1. Ingresos de Libre Disposición	18,526.1	21,946.5	21,946.5
A2. Transferencias Federales Etiquetadas			
A3. Financiamiento Neto		255.6	255.6
B. Egresos Presupuestarios¹ (B = B1+B2)	18,526.1	20,401.2	20,401.2
B1. Gasto No Etiquetado (sin incluir Amortización de la Deuda Pública)	18,526.1	20,401.2	20,401.2
B2. Gasto Etiquetado (sin incluir Amortización de la Deuda Pública)			
C. Remanentes del Ejercicio Anterior (C = C1 + C2)	0.0	934.2	934.2
C1. Remanentes de Ingresos de Libre Disposición Aplicados en el Período		934.2	934.2
C2. Remanentes de Transferencias Federales Etiquetadas Aplicados en el Período			
I. Balance Presupuestario (I = A - B + C)	0.0	2,735.1	2,735.1
II. Balance Presupuestario sin Financiamiento Neto (II = I - A3)	0.0	2,479.5	2,479.5
III. Balance Presupuestario sin Financiamiento Neto y sin Remanentes del Ejercicio Anterior (III = II - C)	0.0	1,545.3	1,545.3

Concepto	Aprobado	Devengado	Pagado
E. Intereses, Comisiones y Gastos de la Deuda (E = E1+E2)	0.0	0.0	0.0
E1. Intereses, Comisiones y Gastos de la Deuda con Gasto No Etiquetado			
E2. Intereses, Comisiones y Gastos de la Deuda con Gasto Etiquetado			
IV. Balance Primario (IV = III + E)	0.0	1,545.3	1,545.3

Concepto	Estimado/ Aprobado	Devengado	Recaudado / Pagado
F. Financiamiento (F = F1 + F2)	0.0	0.0	0.0
F1. Financiamiento con Fuente de Pago de Ingresos de Libre Disposición			
F2. Financiamiento con Fuente de Pago de Transferencias Federales Etiquetadas			
G. Amortización de la Deuda (G = G1 + G2)	0.0	0.0	0.0
G1. Amortización de la Deuda Pública con Gasto No Etiquetado			
G2. Amortización de la Deuda Pública con Gasto Etiquetado			
A3. Financiamiento Neto (A3 = F - G)	0.0	0.0	0.0

Concepto	Estimado/ Aprobado	Devengado	Recaudado / Pagado
A1. Ingresos de Libre Disposición	18,526.1	21,946.5	21,946.5
A3.1 Financiamiento Neto con Fuente de Pago de Ingresos de Libre Disposición (A3.1 = F1 - G1)	0.0	255.6	0.0
F1. Financiamiento con Fuente de Pago de Ingresos de Libre Disposición		255.6	
G1. Amortización de la Deuda Pública con Gasto No Etiquetado			
B1. Gasto No Etiquetado (sin incluir Amortización de la Deuda Pública)	18,526.1	20,401.2	20,401.2
C1. Remanentes de Ingresos de Libre Disposición Aplicados en el Período		934.2	934.2
V. Balance Presupuestario de Recursos Disponibles (V = A1 + A3.1 - B1 + C1)	0.0	2,735.1	2,479.5
VI. Balance Presupuestario de Recursos Disponibles sin Financiamiento Neto (VI = V - A3.1)	0.0	2,479.5	2,479.5

Concepto	Estimado/ Aprobado	Devengado	Recaudado / Pagado
A2. Transferencias Federales Etiquetadas			
A3.2 Financiamiento Neto con Fuente de Pago de Transferencias Federales Etiquetadas (A3.2 = F2 - G2)	0.0	0.0	0.0
F2. Financiamiento con Fuente de Pago de Transferencias Federales Etiquetadas			
G2. Amortización de la Deuda Pública con Gasto Etiquetado			
B2. Gasto Etiquetado (sin incluir Amortización de la Deuda Pública)	0.0	0.0	0.0
C2. Remanentes de Transferencias Federales Etiquetadas Aplicados en el Período			
VII. Balance Presupuestario de Recursos Etiquetados (VII = A2 + A3.2 - B2 + C2)	0.0	0.0	0.0
VIII. Balance Presupuestario de Recursos Etiquetados sin Financiamiento Neto (VIII = VII - A3.2)	0.0	0.0	0.0

Universidad Politécnica de Chimalhuacán Estado Analítico de Ingresos Detallado - LDF Del 1 de Enero al 31 de Diciembre de 2021 (Miles de Pesos)						
Concepto	Ingreso					Diferencia
	Estimado	Ampliaciones/ (Reducciones)	Modificado	Devengado	Recaudado	
Ingresos de Libre Disposición						
A. Impuestos			0.0			0.0
B. Cuotas y Aportaciones de Seguridad Social			0.0			0.0
C. Contribuciones de Mejoras			0.0			0.0
D. Derechos			0.0			0.0
E. Productos			0.0	2.7	2.7	-2.7
F. Aprovechamientos			0.0			0.0
G. Ingresos por Ventas de Bienes y Servicios	4,301.8	-3,367.6	934.2	1,002.3	1,002.3	-68.1
H. Participaciones (H=h1+h2+h3+h4+h5+h6+h7+h8+h9+h10+h11)	0.0	0.0	0.0	0.0	0.0	0.0
h1) Fondo General de Participaciones			0.0			0.0
h2) Fondo de Fomento Municipal			0.0			0.0
h3) Fondo de Fiscalización y Recaudación			0.0			0.0
h4) Fondo de Compensación			0.0			0.0
h5) Fondo de Extracción de Hidrocarburos			0.0			0.0
h6) Impuesto Especial Sobre Producción y Servicios			0.0			0.0
h7) 0.136% de la Recaudación Federal Participable			0.0			0.0
h8) 3.17% Sobre Extracción de Petróleo			0.0			0.0
h9) Gasolinas y Diésel			0.0			0.0
h10) Fondo del Impuesto Sobre la Renta			0.0			0.0
h11) Fondo de Estabilización de los Ingresos de las Entidades Federativas			0.0			0.0
I. Incentivos Derivados de la Colaboración Fiscal (I=i1+i2+i3+i4+i5)	0.0	0.0	0.0	0.0	0.0	0.0
i1) Tenencia o Uso de Vehículos			0.0			0.0
i2) Fondo de Compensación ISAN			0.0			0.0
i3) Impuesto Sobre Automóviles Nuevos			0.0			0.0
i4) Fondo de Compensación de Repesos-Intermedios			0.0			0.0
i5) Otros Incentivos Económicos			0.0			0.0
J. Transferencias	14,224.3	6,529.2	20,753.5	21,875.7	21,875.7	-1,122.2
K. Convenios	0.0	0.0	0.0	0.0	0.0	0.0
k1) Otros Convenios y Subsidios			0.0			0.0
L. Otros Ingresos de Libre Disposición (L=l1+l2)	0.0	0.0	0.0	0.0	0.0	0.0
l1) Participaciones en Ingresos Locales			0.0			0.0
l2) Otros Ingresos de Libre Disposición			0.0			0.0
I. Total de Ingresos de Libre Disposición (I=A+B+C+D+E+F+G+H+I+J+K+L)	18,526.1	3,161.6	21,687.7	22,880.7	22,880.7	-1,193.0
Ingresos Excedentes de Ingresos de Libre Disposición			0.0			0.0
Transferencias Federales Etiquetadas			0.0			0.0
A. Aportaciones (A=a1+a2+a3+a4+a5+a6+a7+a8)	0.0	0.0	0.0	0.0	0.0	0.0
a1) Fondo de Aportaciones para la Nómina Educativa y Gasto Operativo			0.0			0.0
a2) Fondo de Aportaciones para los Servicios de Salud			0.0			0.0
a3) Fondo de Aportaciones para la Infraestructura Social			0.0			0.0
a4) Fondo de Aportaciones para el Fortalecimiento de los Municipios y de las Demarcaciones Territoriales del Distrito Federal			0.0			0.0
a5) Fondo de Aportaciones Múltiples			0.0			0.0
a6) Fondo de Aportaciones para la Educación Tecnológica y de Adultos			0.0			0.0
a7) Fondo de Aportaciones para la Seguridad Pública de los Estados y del Distrito Federal			0.0			0.0
a8) Fondo de Aportaciones para el Fortalecimiento de las Entidades Federativas			0.0			0.0
B. Convenios (B=b1+b2+b3+b4)	0.0	0.0	0.0	0.0	0.0	0.0
b1) Convenios de Protección Social en Salud			0.0			0.0
b2) Convenios de Descentralización			0.0			0.0
b3) Convenios de Reasignación			0.0			0.0
b4) Otros Convenios y Subsidios			0.0			0.0
C. Fondos Distintos de Aportaciones (C=c1+c2)	0.0	0.0	0.0	0.0	0.0	0.0
c1) Fondo para Entidades Federativas y Municipios Productores de Hidrocarburos			0.0			0.0
c2) Fondo Minero			0.0			0.0
D. Transferencias, Subsidios y Subvenciones, y Pensiones y Jubilaciones			0.0			0.0
E. Otras Transferencias Federales Etiquetadas			0.0			0.0
II. Total de Transferencias Federales Etiquetadas (II = A + B + C + D + E)	0.0	0.0	0.0	0.0	0.0	0.0
III. Ingresos Derivados de Financiamientos (III = A)	0.0	10.9	10.9	255.6	255.6	-244.7
A. Ingresos Derivados de Financiamientos		10.9	10.9	255.6	255.6	-244.7
IV. Total de Ingresos (IV = I + II + III)	18,526.1	3,172.5	21,698.6	23,136.3	23,136.3	-1,437.7
Datos Informativos						
1. Ingresos Derivados de Financiamientos con Fuente de Pago de Ingresos de Libre Disposición			0.0			0.0
2. Ingresos Derivados de Financiamientos con Fuente de Pago de Transferencias Federales Etiquetadas			0.0			0.0
3. Ingresos Derivados de Financiamientos (3 = 1 + 2)	0.0	0.0	0.0	0.0	0.0	0.0

Universidad Politécnica de Chimalhuacán Estado Analítico del Ejercicio del Presupuesto de Egresos Detallado Clasificación por Objeto del Gasto (Capítulo y Concepto) Del 1 de Enero al 31 de Diciembre de 2021 (Miles de Pesos)						
Concepto	Egresos					Subejercicio
	Aprobado	Ampliaciones/ (Reducciones)	Modificado	Devengado	Pagado	
I. Gasto No Etiquetado (I=A+B+C+D+E+F+G+H+I)	18,526.1	3,172.5	21,698.6	20,401.2	20,401.2	1,297.4
A. Servicios Personales (A=a1+a2+a3+a4+a5+a6+a7)	10,727.5	1,407.1	12,134.6	11,747.3	11,747.3	387.3
a1) Remuneraciones al Personal de Carácter Permanente	8,243.7	-858.0	7,385.7	7,385.7	7,385.7	0.0
a2) Remuneraciones al Personal de Carácter Transitorio			0.0			0.0
a3) Remuneraciones Adicionales y Especiales	803.6	1,404.2	2,207.8	2,196.0	2,196.0	11.8
a4) Seguridad Social	1,254.2	598.3	1,852.5	1,767.8	1,767.8	84.7
a5) Otras Prestaciones Sociales y Económicas	367.3	262.6	629.9	386.6	386.6	243.3
a6) Previsiones			0.0			0.0
a7) Pago de Estímulos a Servidores Públicos	58.7		58.7	11.2	11.2	47.5
B. Materiales y Suministros (B=b1+b2+b3+b4+b5+b6+b7+b8+b9)	1,600.7	-106.2	1,494.5	1,476.5	1,476.5	18.0
b1) Materiales de Administración, Emisión de Documentos y Artículos Oficiales	1,209.2	-208.3	1,000.9	1,000.9	1,000.9	0.0
b2) Alimentos y Utensilios	45.6	-9.9	35.7	35.7	35.7	0.0
b3) Materias Primas y Materiales de Producción y Comercialización			0.0			0.0
b4) Materiales y Artículos de Construcción y de Reparación	69.7	118.8	188.5	188.5	188.5	0.0
b5) Productos Químicos, Farmacéuticos y de Laboratorio	16.0		16.0	16.0	16.0	0.0
b6) Combustibles, Lubricantes y Aditivos	233.6	-17.8	215.8	197.8	197.8	18.0
b7) Vestuario, Blancos, Prendas de Protección y Artículos Deportivos	16.0		16.0	16.0	16.0	0.0
b8) Materiales y Suministros Para Seguridad			0.0			0.0
b9) Herramientas, Refacciones y Accesorios Menores	10.6	11.0	21.6	21.6	21.6	0.0
C. Servicios Generales (C=c1+c2+c3+c4+c5+c6+c7+c8+c9)	2,823.0	-157.8	2,665.2	2,454.1	2,454.1	211.1
c1) Servicios Básicos	282.0	-170.5	111.5	110.6	110.6	0.9
c2) Servicios de Arrendamiento	18.6	-9.3	9.3	9.3	9.3	0.0
c3) Servicios Profesionales, Científicos, Técnicos y Otros Servicios	439.0	676.2	1,115.2	1,051.2	1,051.2	64.0
c4) Servicios Financieros, Bancarios y Comerciales	875.1	-644.2	230.9	211.2	211.2	19.7
c5) Servicios de Instalación, Reparación, Mantenimiento y Conservación	343.2	347.2	690.4	663.2	663.2	27.2
c6) Servicios de Comunicación Social y Publicidad	50.0	2.2	52.2	52.2	52.2	0.0
c7) Servicios de Traslado y Viáticos	52.5	0.5	53.0	48.4	48.4	4.6
c8) Servicios Oficiales	10.6	-9.6	1.0	1.0	1.0	0.0
c9) Otros Servicios Generales	752.0	-350.3	401.7	307.0	307.0	94.7
D. Transferencias, Asignaciones, Subsidios y Otras Ayudas (D=d1+d2+d3+d4+d5+d6+d7+d8+d9)	50.0	0.0	50.0	50.0	50.0	0.0
d1) Transferencias Internas y Asignaciones al Sector Público			0.0			0.0
d2) Transferencias al Resto del Sector Público			0.0			0.0
d3) Subsidios y Subvenciones			0.0			0.0
d4) Ayudas Sociales	50.0		50.0	50.0	50.0	0.0
d5) Pensiones y Jubilaciones			0.0			0.0
d6) Transferencias a Fideicomisos, Mandatos y Otros Análogos			0.0			0.0
d7) Transferencias a la Seguridad Social			0.0			0.0
d8) Donativos			0.0			0.0
d9) Transferencias al Exterior			0.0			0.0
E. Bienes Muebles, Inmuebles e Intangibles (E=e1+e2+e3+e4+e5+e6+e7+e8+e9)	3,324.9	2,018.5	5,343.4	4,662.4	4,662.4	681.0
e1) Mobiliario y Equipo de Administración	3,303.6	-0.2	3,303.4	3,303.3	3,303.3	0.1
e2) Mobiliario y Equipo Educativo y Recreativo	21.3	220.8	242.1	242.0	242.0	0.1
e3) Equipo e Instrumental Médico y de Laboratorio			0.0			0.0
e4) Vehículos y Equipo de Transporte			0.0			0.0
e5) Equipo de Defensa y Seguridad			0.0			0.0
e6) Maquinaria, Otros Equipos y Herramientas			0.0			0.0
e7) Activos Biológicos			0.0			0.0
e8) Bienes Inmuebles			0.0			0.0
e9) Activos Intangibles		1,797.9	1,797.9	1,117.1	1,117.1	680.8
F. Inversión Pública (F=f1+f2+f3)	0.0	0.0	0.0	0.0	0.0	0.0
f1) Obra Pública en Bienes de Dominio Público			0.0			0.0
f2) Obra Pública en Bienes Propios			0.0			0.0
f3) Proyectos Productivos y Acciones de Fomento			0.0			0.0
G. Inversiones Financieras y Otras Provisiones (G=g1+g2+g3+g4+g5+g6+g7)	0.0	0.0	0.0	0.0	0.0	0.0
g1) Inversiones Para el Fomento de Actividades Productivas			0.0			0.0
g2) Acciones y Participaciones de Capital			0.0			0.0
g3) Compra de Títulos y Valores			0.0			0.0
g4) Concesión de Préstamos			0.0			0.0
g5) Inversiones en Fideicomisos, Mandatos y Otros Análogos			0.0			0.0
Fideicomiso de Desastres Naturales (Informativo)			0.0			0.0
g6) Otras Inversiones Financieras			0.0			0.0
g7) Provisiones para Contingencias y Otras Erogaciones Especiales			0.0			0.0
H. Participaciones y Aportaciones (H=h1+h2+h3)	0.0	0.0	0.0	0.0	0.0	0.0
h1) Participaciones			0.0			0.0
h2) Aportaciones			0.0			0.0
h3) Convenios			0.0			0.0
I. Deuda Pública (I=i1+i2+i3+i4+i5+i6+i7)	0.0	10.9	10.9	10.9	10.9	0.0
i1) Amortización de la Deuda Pública			0.0			0.0
i2) Intereses de la Deuda Pública			0.0			0.0
i3) Comisiones de la Deuda Pública			0.0			0.0
i4) Gastos de la Deuda Pública			0.0			0.0
i5) Costo por Coberturas			0.0			0.0
i6) Apoyos Financieros			0.0			0.0
i7) Adeudos de Ejercicios Fiscales Anteriores (ADEFAS)		10.9	10.9	10.9	10.9	0.0

Concepto	Egresos					Subejercicio
	Aprobado	Ampliaciones/ (Reducciones)	Modificado	Devengado	Pagado	
II. Gasto Etiquetado (II=A+B+C+D+E+F+G+H+I)	0.0	0.0	0.0	0.0	0.0	0.0
A. Servicios Personales (A=a1+a2+a3+a4+a5+a6+a7)	0.0	0.0	0.0	0.0	0.0	0.0
a1) Remuneraciones al Personal de Carácter Permanente			0.0			0.0
a2) Remuneraciones al Personal de Carácter Transitorio			0.0			0.0
a3) Remuneraciones Adicionales y Especiales			0.0			0.0
a4) Seguridad Social			0.0			0.0
a5) Otras Prestaciones Sociales y Económicas			0.0			0.0
a6) Previsiones			0.0			0.0
a7) Pago de Estímulos a Servidores Públicos			0.0			0.0
B. Materiales y Suministros (B=b1+b2+b3+b4+b5+b6+b7+b8+b9)	0.0	0.0	0.0	0.0	0.0	0.0
b1) Materiales de Administración, Emisión de Documentos y Artículos Oficiales			0.0			0.0
b2) Alimentos y Utensilios			0.0			0.0
b3) Materias Primas y Materiales de Producción y Comercialización			0.0			0.0
b4) Materiales y Artículos de Construcción y de Reparación			0.0			0.0
b5) Productos Químicos, Farmacéuticos y de Laboratorio			0.0			0.0
b6) Combustibles, Lubricantes y Aditivos			0.0			0.0
b7) Vestuario, Blancos, Prendas de Protección y Artículos Deportivos			0.0			0.0
b8) Materiales y Suministros Para Seguridad			0.0			0.0
b9) Herramientas, Refacciones y Accesorios Menores			0.0			0.0
C. Servicios Generales (C=c1+c2+c3+c4+c5+c6+c7+c8+c9)	0.0	0.0	0.0	0.0	0.0	0.0
c1) Servicios Básicos			0.0			0.0
c2) Servicios de Arrendamiento			0.0			0.0
c3) Servicios Profesionales, Científicos, Técnicos y Otros Servicios			0.0			0.0
c4) Servicios Financieros, Bancarios y Comerciales			0.0			0.0
c5) Servicios de Instalación, Reparación, Mantenimiento y Conservación			0.0			0.0
c6) Servicios de Comunicación Social y Publicidad			0.0			0.0
c7) Servicios de Traslado y Viáticos			0.0			0.0
c8) Servicios Oficiales			0.0			0.0
c9) Otros Servicios Generales			0.0			0.0
D. Transferencias, Asignaciones, Subsidios y Otras Ayudas (D=d1+d2+d3+d4+d5+d6+d7+d8+d9)	0.0	0.0	0.0	0.0	0.0	0.0
d1) Transferencias Internas y Asignaciones al Sector Público			0.0			0.0
d2) Transferencias al Resto del Sector Público			0.0			0.0
d3) Subsidios y Subvenciones			0.0			0.0
d4) Ayudas Sociales			0.0			0.0
d5) Pensiones y Jubilaciones			0.0			0.0
d6) Transferencias a Fideicomisos, Mandatos y Otros Análogos			0.0			0.0
d7) Transferencias a la Seguridad Social			0.0			0.0
d8) Donativos			0.0			0.0
d9) Transferencias al Exterior			0.0			0.0
E. Bienes Muebles, Inmuebles e Intangibles (E=e1+e2+e3+e4+e5+e6+e7+e8+e9)	0.0	0.0	0.0	0.0	0.0	0.0
e1) Mobiliario y Equipo de Administración			0.0			0.0
e2) Mobiliario y Equipo Educativo y Recreativo			0.0			0.0
e3) Equipo e Instrumental Médico y de Laboratorio			0.0			0.0
e4) Vehículos y Equipo de Transporte			0.0			0.0
e5) Equipo de Defensa y Seguridad			0.0			0.0
e6) Maquinaria, Otros Equipos y Herramientas			0.0			0.0
e7) Activos Biológicos			0.0			0.0
e8) Bienes Inmuebles			0.0			0.0
e9) Activos Intangibles			0.0			0.0
F. Inversión Pública (F=f1+f2+f3)	0.0	0.0	0.0	0.0	0.0	0.0
f1) Obra Pública en Bienes de Dominio Público			0.0			0.0
f2) Obra Pública en Bienes Propios			0.0			0.0
f3) Proyectos Productivos y Acciones de Fomento			0.0			0.0
G. Inversiones Financieras y Otras Provisiones (G=g1+g2+g3+g4+g5+g6+g7)	0.0	0.0	0.0	0.0	0.0	0.0
g1) Inversiones Para el Fomento de Actividades Productivas			0.0			0.0
g2) Acciones y Participaciones de Capital			0.0			0.0
g3) Compra de Títulos y Valores			0.0			0.0
g4) Concesión de Préstamos			0.0			0.0
g5) Inversiones en Fideicomisos, Mandatos y Otros Análogos			0.0			0.0
Fideicomiso de Desastres Naturales (Informativo)			0.0			0.0
g6) Otras Inversiones Financieras			0.0			0.0
g7) Provisiones para Contingencias y Otras Erogaciones Especiales			0.0			0.0
H. Participaciones y Aportaciones (H=h1+h2+h3)	0.0	0.0	0.0	0.0	0.0	0.0
h1) Participaciones			0.0			0.0
h2) Aportaciones			0.0			0.0
h3) Convenios			0.0			0.0
I. Deuda Pública (I=i1+i2+i3+i4+i5+i6+i7)	0.0	0.0	0.0	0.0	0.0	0.0
i1) Amortización de la Deuda Pública			0.0			0.0
i2) Intereses de la Deuda Pública			0.0			0.0
i3) Comisiones de la Deuda Pública			0.0			0.0
i4) Gastos de la Deuda Pública			0.0			0.0
i5) Costo por Coberturas			0.0			0.0
i6) Apoyos Financieros			0.0			0.0
i7) Adeudos de Ejercicios Fiscales Anteriores (ADEFAS)			0.0			0.0
III. Total de Egresos (III = I + II)	18,526.1	3,172.5	21,698.6	20,401.2	20,401.2	1,297.4

Universidad Politécnica de Chimalhuacán
Estado Analítico del Ejercicio del Presupuesto de Egresos Detallado
Clasificación Administrativa
Del 1 de Enero al 31 de Diciembre de 2021
(Miles de Pesos)

Concepto (c)	Egresos					Subejercicio
	Aprobado	Ampliaciones/ (Reducciones)	Modificado	Devengado	Pagado	
I. Gasto No Etiquetado (I= A+B+ C+D+ E+ F+G+H)	18,526.1	3,172.5	21,698.6	20,401.2	20,401.2	1,297.4
Universidad Politécnica de Chimalhuacán (210C410000)	18,526.1	3,172.5	21,698.6	20,401.2	20,401.2	1,297.4
II. Gasto Etiquetado (II= A+ B+ C+D+ E+ F+ G+H)	0.0	0.0	0.0	0.0	0.0	0.0
			0.0			0.0
III. Total de Egresos (III = I + II)	18,526.1	3,172.5	21,698.6	20,401.2	20,401.2	1,297.4

Universidad Politécnica de Chimalhuacán Estado Analítico del Ejercicio del Presupuesto de Egresos Detallado Clasificación Funcional (Finalidad y Función) Del 1 de Enero al 31 de Diciembre de 2021 (Miles de Pesos)						
Concepto (c)	Egresos					Subejercicio (e)
	Aprobado (d)	Ampliaciones/ (Reducciones)	Modificado	Devengado	Pagado	
I. Gasto No Etiquetado (I=A+B+C+D)	18,526.1	3,172.5	21,698.6	20,401.2	20,401.2	1,297.4
A. Gobierno (A=a1+a2+a3+a4+a5+a6+a7+a8)	0.0	0.0	0.0	0.0	0.0	0.0
a1) Legislación			0.0			0.0
a2) Justicia			0.0			0.0
a3) Coordinación de la Política de Gobierno			0.0			0.0
a4) Relaciones Exteriores			0.0			0.0
a5) Asuntos Financieros y Hacendarios			0.0			0.0
a6) Seguridad Nacional			0.0			0.0
a7) Asuntos de Orden Público y de Seguridad Interior			0.0			0.0
a8) Otros Servicios Generales			0.0			0.0
B. Desarrollo Social (B=b1+b2+b3+b4+b5+b6+b7)	18,526.1	3,161.6	21,687.7	20,390.3	20,390.3	1,297.4
b1) Protección Ambiental			0.0			0.0
b2) Vivienda y Servicios a la Comunidad			0.0			0.0
b3) Salud			0.0			0.0
b4) Recreación, Cultura y Otras Manifestaciones Sociales			0.0			0.0
b5) Educación	18,526.1	3,161.6	21,687.7	20,390.3	20,390.3	1,297.4
b6) Protección Social			0.0			0.0
b7) Otros Asuntos Sociales			0.0			0.0
C. Desarrollo Económico (C=c1+c2+c3+c4+c5+c6+c7+c8+c9)	0.0	0.0	0.0	0.0	0.0	0.0
c1) Asuntos Económicos, Comerciales y Laborales en General			0.0			0.0
c2) Agropecuaria, Silvicultura, Pesca y Caza			0.0			0.0
c3) Combustibles y Energía			0.0			0.0
c4) Minería, Manufacturas y Construcción			0.0			0.0
c5) Transporte			0.0			0.0
c6) Comunicaciones			0.0			0.0
c7) Turismo			0.0			0.0
c8) Ciencia, Tecnología e Innovación			0.0			0.0
c9) Otras Industrias y Otros Asuntos Económicos			0.0			0.0
D. Otras No Clasificadas en Funciones Anteriores (D=d1+d2+d3+d4)	0.0	10.9	10.9	10.9	10.9	0.0
d1) Transacciones de la Deuda Pública / Costo Financiero de la Deuda			0.0			0.0
d2) Transferencias, Participaciones y Aportaciones Entre Diferentes Niveles y Órdenes de Gobierno			0.0			0.0
d3) Saneamiento del Sistema Financiero			0.0			0.0
d4) Adeudos de Ejercicios Fiscales Anteriores		10.9	10.9	10.9	10.9	0.0
II. Gasto Etiquetado (II=A+B+C+D)	0.0	0.0	0.0	0.0	0.0	0.0
A. Gobierno (A=a1+a2+a3+a4+a5+a6+a7+a8)	0.0	0.0	0.0	0.0	0.0	0.0
a1) Legislación			0.0			0.0
a2) Justicia			0.0			0.0
a3) Coordinación de la Política de Gobierno			0.0			0.0
a4) Relaciones Exteriores			0.0			0.0
a5) Asuntos Financieros y Hacendarios			0.0			0.0
a6) Seguridad Nacional			0.0			0.0
a7) Asuntos de Orden Público y de Seguridad Interior			0.0			0.0
a8) Otros Servicios Generales			0.0			0.0
B. Desarrollo Social (B=b1+b2+b3+b4+b5+b6+b7)	0.0	0.0	0.0	0.0	0.0	0.0
b1) Protección Ambiental			0.0			0.0
b2) Vivienda y Servicios a la Comunidad			0.0			0.0
b3) Salud			0.0			0.0
b4) Recreación, Cultura y Otras Manifestaciones Sociales			0.0			0.0
b5) Educación			0.0			0.0
b6) Protección Social			0.0			0.0
b7) Otros Asuntos Sociales			0.0			0.0
C. Desarrollo Económico (C=c1+c2+c3+c4+c5+c6+c7+c8+c9)	0.0	0.0	0.0	0.0	0.0	0.0
c1) Asuntos Económicos, Comerciales y Laborales en General			0.0			0.0
c2) Agropecuaria, Silvicultura, Pesca y Caza			0.0			0.0
c3) Combustibles y Energía			0.0			0.0
c4) Minería, Manufacturas y Construcción			0.0			0.0
c5) Transporte			0.0			0.0
c6) Comunicaciones			0.0			0.0
c7) Turismo			0.0			0.0
c8) Ciencia, Tecnología e Innovación			0.0			0.0
c9) Otras Industrias y Otros Asuntos Económicos			0.0			0.0
D. Otras No Clasificadas en Funciones Anteriores (D=d1+d2+d3+d4)	0.0	0.0	0.0	0.0	0.0	0.0
d1) Transacciones de la Deuda Pública / Costo Financiero de la Deuda			0.0			0.0
d2) Transferencias, Participaciones y Aportaciones Entre Diferentes Niveles y Órdenes de Gobierno			0.0			0.0
d3) Saneamiento del Sistema Financiero			0.0			0.0
d4) Adeudos de Ejercicios Fiscales Anteriores			0.0			0.0
III. Total de Egresos (III = I + II)	18,526.1	3,172.5	21,698.6	20,401.2	20,401.2	1,297.4

Universidad Politécnica de Chimalhuacán
Estado Analítico del Ejercicio del Presupuesto de Egresos Detallado
Clasificación de Servicios Personales por Categoría
Del 1 de Enero al 31 de Diciembre de 2021
(Miles de Pesos)

Concepto (c)	Egresos					Subejercicio
	Aprobado	Ampliaciones/ (Reducciones)	Modificado	Devengado	Pagado	
I. Gasto No Etiquetado (I=A+B+C+D+E+F)	10,727.5	1,407.1	12,134.6	11,747.3	11,747.3	387.3
A. Personal Administrativo y de Servicio Público	10,727.5	1,407.1	12,134.6	11,747.3	11,747.3	387.3
B. Magisterio			0.0			0.0
C. Servicios de Salud (C=c1+c2)	0.0	0.0	0.0	0.0	0.0	0.0
c1) Personal Administrativo			0.0			0.0
c2) Personal Médico, Paramédico y afín			0.0			0.0
D. Seguridad Pública			0.0			0.0
E. Gastos asociados a la implementación de nuevas leyes federales o reformas a las mismas (E = e1 + e2)	0.0	0.0	0.0	0.0	0.0	0.0
e1) Nombre del Programa o Ley 1			0.0			0.0
e2) Nombre del Programa o Ley 2			0.0			0.0
F. Sentencias laborales definitivas			0.0			0.0
II. Gasto Etiquetado (II=A+B+C+D+E+F)	0.0	0.0	0.0	0.0	0.0	0.0
A. Personal Administrativo y de Servicio Público			0.0			0.0
B. Magisterio			0.0			0.0
C. Servicios de Salud (C=c1+c2)	0.0	0.0	0.0	0.0	0.0	0.0
c1) Personal Administrativo			0.0			0.0
c2) Personal Médico, Paramédico y afín			0.0			0.0
D. Seguridad Pública			0.0			0.0
E. Gastos asociados a la implementación de nuevas leyes federales o reformas a las mismas (E = e1 + e2)	0.0	0.0	0.0	0.0	0.0	0.0
e1) Nombre del Programa o Ley 1			0.0			0.0
e2) Nombre del Programa o Ley 2			0.0			0.0
F. Sentencias laborales definitivas			0.0			0.0
III. Total del Gasto en Servicios Personales (III = I + II)	10,727.5	1,407.1	12,134.6	11,747.3	11,747.3	387.3