

ANEXOS

Anexo 1. "Destino de las aportaciones en la entidad federativa"

Capítulos de gasto		Concepto	Aprobado	Modificado	Ejercido	Ejercido/ Modificado
1000: Servicios personales	1100	Remuneraciones al personal de carácter permanente	\$0.00	\$0.00	\$0.00	\$0.00
	1200	Remuneraciones al personal de carácter transitorio	\$203,411,648.00	\$202,276,952.66	\$202,276,952.66	\$0.00
	1300	Remuneraciones adicionales y especiales	\$158,257,746.00	\$164,098,193.61	\$164,098,193.61	\$0.00
	1400	Seguridad social	\$93,849,467.00	\$93,292,645.93	\$93,292,645.93	\$0.00
	1500	Otras prestaciones sociales y económicas	\$116,061,476.00	\$128,140,957.78	\$128,131,189.24	\$9,768.54
	1600	Previsiones	\$0.00	\$0.00	\$0.00	\$0.00
	1700	Pago de estímulos a servidores públicos	\$2,005,691.00	\$10,940,697.12	\$10,940,697.12	\$0.00
Subtotal de Capítulo 1000			\$785,280,568.00	\$794,963,145.96	\$794,953,377.42	\$9,768.54
2000: Materiales y suministros	2100	Materiales de administración, emisión de documentos y artículos oficiales	\$0.00	\$0.00	\$0.00	\$0.00
	2200	Alimentos y utensilios	\$0.00	\$0.00	\$0.00	\$0.00
	2300	Materias primas y materiales de producción y comercialización	\$0.00	\$0.00	\$0.00	\$0.00
	2400	Materiales y artículos de construcción y de reparación	\$0.00	\$5,091,773.15	\$5,091,773.15	0.00
	2500	Productos químicos, farmacéuticos y de laboratorio	0.00	1,261,371.96	1,261,371.96	0.00
	2600	Combustibles, lubricantes y aditivos	\$0.00	\$0.00	\$0.00	\$0.00
	2700	Vestuario, blancos, prendas de protección y artículos deportivos	\$0.00	\$0.00	\$0.00	\$0.00
	2800	Materiales y suministros para seguridad	\$0.00	\$0.00	\$0.00	\$0.00

Capítulos de gasto	Concepto	Aprobado	Modificado	Ejercido	Ejercido/ Modificado
	2900 Herramientas, refacciones y accesorios menores	\$0.00	\$0.00	\$0.00	\$0.00
	Subtotal de Capítulo 2000	\$0.00	\$6,353,145.11	\$6,353,145.11	\$0.00
3000: Servicios generales	3100 Servicios básicos				
	3200 Servicios de arrendamiento	\$0.00	\$0.00	\$0.00	\$0.00
	3300 Servicios profesionales, científicos, técnicos y otros servicios	\$16,009,667.00	\$6,353,145.11	\$6,353,145.11	\$0.00
	3400 Servicios financieros, bancarios y comerciales	\$0.00	\$0.00	\$0.00	\$0.00
	3500 Servicios de instalación, reparación, mantenimiento y	\$0.00	\$3,146,854.89	\$3,146,854.89	\$40.00
	3600 Conservación	\$0.00	\$0.00	\$0.00	\$0.00
	3700 Servicios de comunicación social y publicidad	\$0.00	\$0.00	\$0.00	\$0.00
	3800 Servicios de traslado y viáticos	\$0.00	\$0.00	\$0.00	\$0.00
	3900 Servicios oficiales	\$0.00	\$0.00	\$0.00	\$0.00
	Subtotal de Capítulo 3000	\$16,009,667.00	\$820,472,812.96	\$820,463,044.42	\$0.00
4000: Transferencias, asignaciones, subsidios y otras ayudas	4100 Transferencias internas y asignaciones al sector público	\$0.00	\$0.00	\$0.00	\$0.00
	4200 Transferencias al resto del sector público	\$0.00	\$0.00	\$0.00	\$0.00
	4300 Subsidios y subvenciones	\$0.00	\$0.00	\$0.00	\$0.00
	4400 Ayudas sociales	\$0.00	\$0.00	\$0.00	\$0.00
	4500 Pensiones y jubilaciones	\$0.00	\$0.00	\$0.00	\$0.00
	4600 Transferencias a fideicomisos, mandatos y otros análogos	\$0.00	\$0.00	\$0.00	\$0.00

Capítulos de gasto	Concepto	Aprobado	Modificado	Ejercido	Ejercido/ Modificado
	4700 Transferencias a la seguridad social	\$0.00	\$0.00	\$0.00	\$0.00
	4800 Donativos	\$0.00	\$0.00	\$0.00	\$0.00
	4900 Transferencias al exterior	\$0.00	\$0.00	\$0.00	\$0.00
	Subtotal de Capítulo 4000	\$0.00	\$0.00	\$0.00	\$0.00
5000: Bienes Muebles e Inmuebles	5100 Servicios básicos	\$0.00	\$0.00	\$0.00	\$0.00
	5200 Mobiliario y equipo de administración	\$0.00	\$0.00	\$0.00	\$0.00
	5300 Mobiliario y equipo educacional y recreativo	\$0.00	\$0.00	\$0.00	\$0.00
	5400 Equipo e instrumental médico y de laboratorio	\$0.00	\$0.00	\$0.00	\$0.00
	5500 Vehículos y equipo de transporte	\$0.00	\$0.00	\$0.00	\$0.00
	5600 Equipo de defensa y seguridad	\$0.00	\$0.00	\$0.00	\$0.00
	5700 Maquinaria, otros equipos y herramientas	\$0.00	\$0.00	\$0.00	\$0.00
	5800 Activos biológicos	\$0.00	\$0.00	\$0.00	\$0.00
	5900 Bienes inmuebles	\$0.00	\$0.00	\$0.00	\$0.00
	Subtotal de Capítulo 5000				
6000: Obras Públicas	6100 Obra pública en bienes de dominio público	\$0.00	\$0.00	\$0.00	\$0.00
	6200 Obra pública en bienes propios	\$0.00	\$0.00	\$0.00	\$0.00
	6300 Proyectos productivos y acciones de fomento	\$0.00	\$0.00	\$0.00	\$0.00
	Subtotal de Capítulo 6000				

Tabla 2. Presupuesto del FAETA-Educación Tecnológica en 2020 por plantel

Plantel	Aprobado	Modificado	Ejercido	Ejercido/Modificado (Eficiencia presupuestal)
Chalco	\$21,778,287.00	\$21,778,287.00	\$22,018,146.00	1.011013676
El Oro	\$12,217,836.00	\$12,217,836.00	\$11,379,938.55	0.931420143
Atacomulco	\$14,180,942.00	\$14,180,942.00	\$15,603,954.53	1.100346827
Chimalhuacán	\$15,735,291.00	\$15,735,291.00	\$15,924,878.41	1.012048548
Los Reyes La Paz	\$21,541,075.00	\$21,541,075.00	\$21,864,748.87	1.015025892
Ixtapaluca	\$17,632,055.00	\$17,632,055.00	\$18,565,633.80	1.052947816
Cuautitlán	\$33,126,549.00	\$33,126,549.00	\$39,409,682.30	1.189670626
Bernardo Quintana	\$30,167,367.00	\$30,167,367.00	\$34,410,172.56	1.140642223
Atizapán I	\$21,266,736.00	\$21,266,736.00	\$21,651,104.01	1.018073672
Nicolás Romero	\$18,302,093.00	\$18,302,093.00	\$17,967,200.88	0.981701977
Atizapán II	\$16,414,247.00	\$16,414,247.00	\$16,787,570.00	1.02274384
Ciudad Azteca	\$22,935,445.00	\$23,185,691.00	\$23,439,540.37	1.010948536
Villa de Aragón	\$18,662,648.00	\$18,662,648.00	\$17,146,741.64	0.918773244
Ecatepec I	\$18,536,242.00	\$18,536,242.00	\$18,563,104.42	1.001449184
Ecatepec II	\$19,833,871.00	\$19,833,871.00	\$21,273,256.54	1.072572093
Ecatepec III	\$20,447,172.00	\$20,447,172.00	\$20,139,114.53	0.984933982
Tecámac	\$18,528,270.00	\$18,528,270.00	\$18,256,491.38	0.985331679
Santiago Tlanguistenco	\$14,510,781.00	\$14,510,781.00	\$14,112,815.56	0.972574499
Temoaya	\$19,582,952.00	\$19,582,952.00	\$18,839,791.46	0.962050638
El Zarco	\$11,850,795.00	\$11,918,946.00	\$10,679,254.53	0.895989841
Santiago Tlapa	\$11,994,772.00	\$11,994,772.00	\$11,873,156.11	0.989860925
Lerma	\$20,203,439.00	\$20,203,439.00	\$21,107,277.99	1.044736888
Naucalpan I	\$19,711,117.00	\$19,711,117.00	\$22,997,992.35	1.166752364
Naucalpan II	\$16,313,326.00	\$16,313,326.00	\$15,453,883.73	0.947316552
Huixquilucan	\$12,505,453.00	\$12,505,453.00	\$13,759,045.50	1.10024367
El Sol	\$17,360,799.00	\$17,360,799.00	\$17,681,479.77	1.018471544
Nezahualcóyotl I	\$21,614,955.00	\$21,614,955.00	\$21,324,896.59	0.986580661
Nezahualcóyotl II	\$14,617,158.00	\$14,617,158.00	\$16,929,558.96	1.158197713
Nezahualcóyotl III	\$18,925,771.00	\$18,925,771.00	\$19,667,711.45	1.039202654
Texcoco	\$13,890,995.00	\$13,890,995.00	\$13,339,858.31	0.960324175
Gustavo Baz	\$27,080,020.00	\$27,080,020.00	\$25,291,994.10	0.933972504
Tlalnepantla I	\$11,469,157.00	\$11,469,157.00	\$10,417,234.88	0.908282525
Tlalnepantla II	\$12,959,210.00	\$12,959,210.00	\$12,904,869.64	0.995806815
Tlalnepantla III	\$12,602,183.00	\$12,602,183.00	\$13,126,586.95	1.041612152
Toluca	\$19,138,364.00	\$19,138,364.00	\$21,651,855.74	1.131332633
Almoleya del Río	\$15,684,925.00	\$15,684,925.00	\$16,486,433.08	1.051100536

Anexo 2. "Concurrencia de recursos en la entidad"

Orden de Gobierno	Fuente de financiamiento (i)	Presupuesto ejercido en 2020 de la fuente de financiamiento por capítulo de gasto (ii)			Total (ii)	Justificación de la fuente de financiamiento seleccionada (iii)
		Aprobado	Modificado	Ejercido		
Federal	FAETA [Nombre del subfondo]					
	Capítulo 1000	785,280,568.00	794,963,145.96	794,953,377.42	794,953,377.42	
	Capítulo 2000	0.00	6,353,145.11	6,353,145.11	6,353,145.11	
	Capítulo 3000	16,009,667.00	820,472,812.96	820,463,044.42	820,463,044.42	
Subtotal Federal (a)					1,621,769,566.95	
Estatal						
	Subtotal Estatal (b)					
Otros Recursos						
	Subtotal otros recursos (c)					
Total (a + b + c)						

Anexo 3. "Procesos en la gestión del fondo en la entidad"

Proceso FAETA

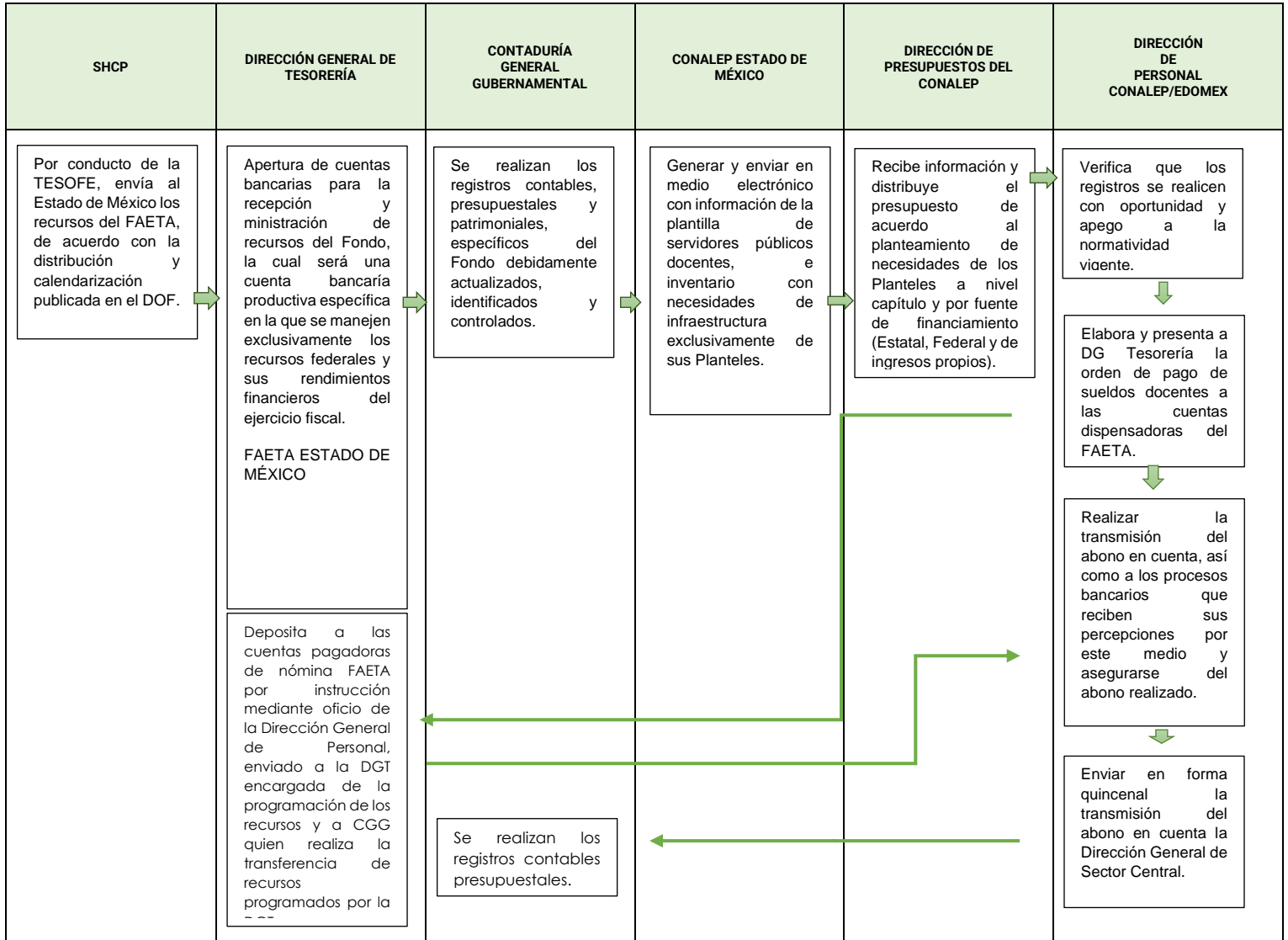

Fuente: CONALEP Estado de México Manual de Procedimientos.

Proceso del CONALEP Estado de México para la Ministración del FAETA

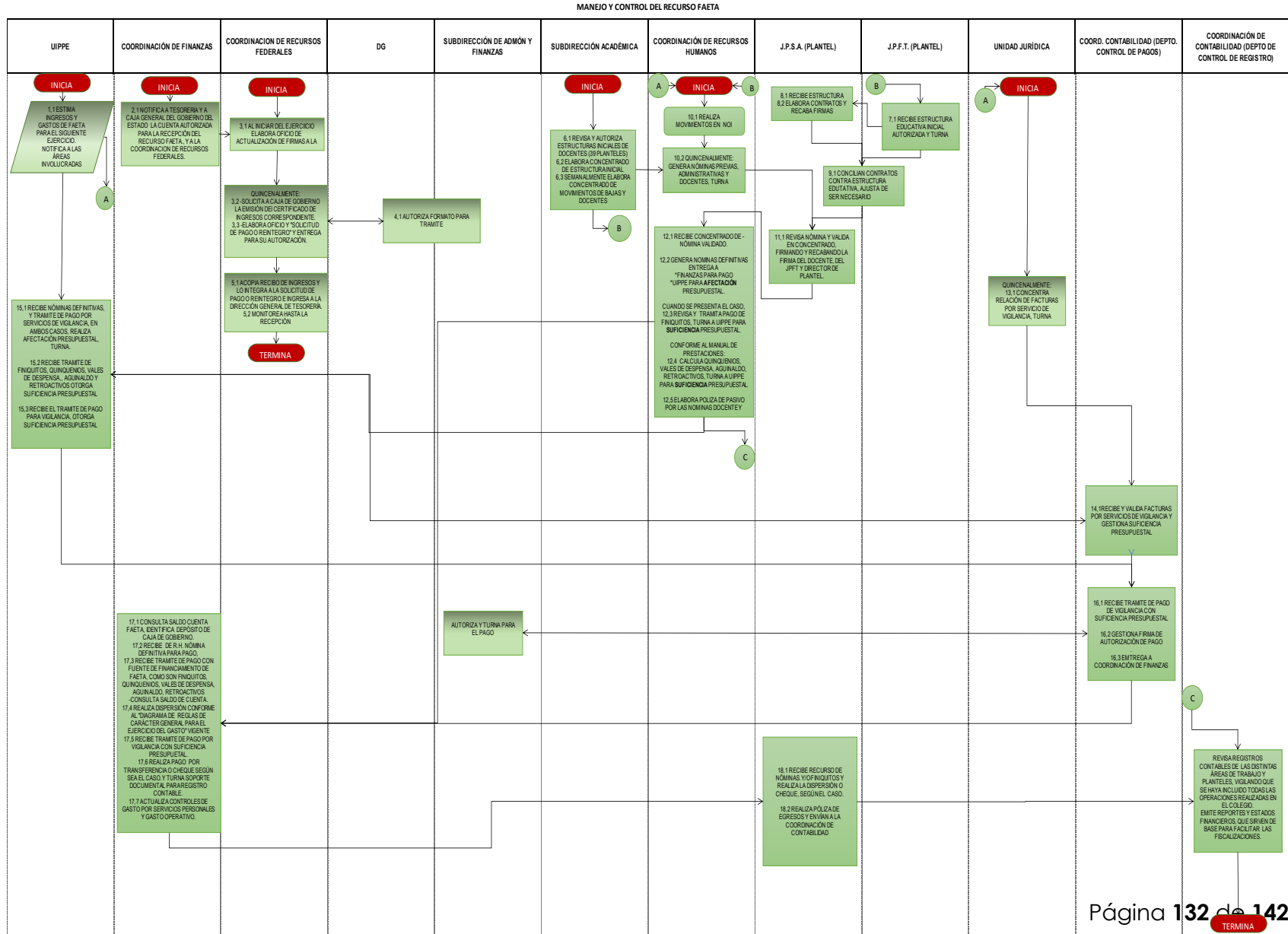

Anexo 4. "Resultados de los indicadores estratégicos y de gestión del fondo" FAETA Educación Tecnológica

Detalle de la Matriz	
Ramo:	33 - Aportaciones Federales para Entidades Federativas y Municipios
Unidad Responsable:	416 - Dirección General de Programación y Presupuesto "A"
Clave y Modalidad del Pp:	1 - Gasto Federalizado
Denominación del Pp:	FAETA Educación Tecnológica
Clasificación Funcional:	
Finalidad:	2 - Desarrollo Social
Función:	5 - Educación
Subsunción:	2- Educación Media Superior
Actividad Institucional:	8 - Fondo de Aportaciones para la Educación Tecnológica y de Adultos

NOMBRE DEL INDICADOR	DEFINICIÓN	ALGORITMO	FRECUENCIA DE MEDICIÓN	META 2020			AVANCE TRIMESTRAL		
				META PLANEADA	NUMERADOR	DENOMINADOR	NUMERADOR	DENOMINADOR	INDICADOR
1 Porcentaje de presupuesto FAETA ejercido en el pago de nómina docente	Mide el porcentaje del Presupuesto que se aplica al pago de nómina docente CONALEP en la Entidad Federativa en el año t respecto al total de presupuesto FAETA autorizado al CONALEP en la Entidad Federativa en ese año.	(Presupuesto ejercido en el pago de nómina docente CONALEP en la Entidad Federativa en el año t / Total de Presupuesto FAETA autorizado al CONALEP en la Entidad Federativa en el año t) X 100	Primer Trimestre	8.93337	71,582,232	801,290,235	64,256,017	801,290,235	8.01507
			Segundo Trimestre	16.79047	134,540,384	801,290,235	128,788,913	801,290,235	16.07269
			Tercer Trimestre	24.29963	194,710,538	801,290,235	190,596,756	801,290,235	23.78623
			Cuarto Trimestre	35.14249	281,593,360	801,290,235	266,689,311	801,290,235	33.28249
			El presupuesto modificado es de \$ 820,472,812.96, siendo la diferencia de \$ 19, 182,577.96, los cuales corresponden a los incrementos salariales. DEBE MODIFICAR ESTE DENOMINADOR EN LAS DOS METAS? (5E)						282,931,552

NOMBRE DEL INDICADOR	DEFINICIÓN	ALGORITMO	FRECUENCIA DE MEDICIÓN	META 2020			AVANCE TRIMESTRAL		
				META PLANEADA	NUMERADOR	DENOMINADOR	NUMERADOR	DENOMINADOR	INDICADOR
2 Porcentaje de presupuesto ejercido en gasto de operación respecto del total autorizado	El indicador mide el porcentaje de recursos ejercidos en gastos de operación en la Entidad Federativa con respecto al presupuesto autorizado en el ejercicio	(Presupuesto FAETA ejercido en gasto de operación en el año t en la entidad federativa / Presupuesto FAETA autorizado en el año t en la entidad federativa) X 100	Primer Trimestre	0.52447	4,202,538	801,290,235	2,814,126	801,290,235	0.35120
			Segundo Trimestre	1.04894	8,405,076	801,290,235	7,636,608	801,290,235	0.95304
			Tercer Trimestre	1.54844	12,407,493	801,290,235	10,888,060	801,290,235	1.35882
			Cuarto Trimestre	1.99799	16,009,667	801,290,235	24,168,821	801,290,235	3.01624
			La cifra del numerador se elevó, debido a que se solicitó una transferencia externa de \$9.5 millones, del capítulo 1000 a los capítulos 2000 (6,353,145.13) y 3000 (3,146,854.87).						25,509,667

NOMBRE DEL INDICADOR	DEFINICIÓN	ALGORITMO	FRECUENCIA DE MEDICIÓN	META 2020			AVANCE ANUAL		
				META PLANEADA	NUMERADOR	DENOMINADOR	NUMERADOR	DENOMINADOR	INDICADOR
3 Porcentaje de Eficiencia terminal del CONALEP	Mide la proporción de alumnos de un cohorte generacional que concluyen sus estudios en el CONALEP en las Entidades Federativas, lo cual permite valorar la pertinencia, efectividad y calidad de la oferta educativa.	(Número de alumnos de la generación t que concluyeron sus estudios de Educación Profesional Técnica en la Entidad Federativa / El número de alumnos inscritos en Educación Profesional Técnica en el primer periodo de esa generación en la Entidad Federativa) x	Anual	46.96125	9.767	20.798	11.283	20.174	55.93

NOMBRE DEL INDICADOR	DEFINICIÓN	ALGORITMO	FRECUENCIA DE MEDICIÓN	META 2020			AVANCE ANUAL		
				META PLANEADA	NUMERADOR	DENOMINADOR	NUMERADOR	DENOMINADOR	INDICADOR
4 Porcentaje de personal docente CONALEP en la entidad federativa Financiado con presupuesto FAETA	Mide el porcentaje de personas en la nómina docente del CONALEP en la Entidad Federativa financiada con presupuesto FAETA respecto del total del personal docente CONALEP en la Entidad Federativa	(Número de Docentes de planteles CONALEP, financiados con presupuesto FAETA del CONALEP en la Entidad Federativa en el año t / Numero total de docentes del CONALEP en la Entidad Federativa en el año t) X 100	Anual	100.00	2,445	2,445	2,445	2,445	100.00

NOMBRE DEL INDICADOR	DEFINICIÓN	ALGORITMO	FRECUENCIA DE MEDICIÓN	META 2020			AVANCE ANUAL		
				META PLANEADA	NUMERADOR	DENOMINADOR	NUMERADOR	DENOMINADOR	INDICADOR
5 Porcentaje de absorción del CONALEP en la Entidad Federativa	Mide la proporción de alumnos que se inscriben en Planteles CONALEP en la entidad Federativa, respecto del total de alumnos egresados de secundaria del área de influencia.	((Matrícula inicial de primer semestre en planteles CONALEP en la Entidad Federativa en el año t / Total de egresados de secundaria en el área de influencia en el periodo t)*100	Anual	7.51184	20.780	276.630	19.214	276.471	6.95

NOMBRE DEL INDICADOR	DEFINICIÓN	ALGORITMO	FRECUENCIA DE MEDICIÓN	META 2020			AVANCE ANUAL		
				META PLANEADA	NUMERADOR	DENOMINADOR	NUMERADOR	DENOMINADOR	INDICADOR
6 Tasa de variación de la matrícula del CONALEP en la Entidad Federativa	El indicador mide la variación de la matrícula atendida en Planteles CONALEP en la Entidad Federativa respecto del año anterior.	((Matrícula atendida en Planteles CONALEP en la Entidad Federativa en el año t / Matrícula en Planteles CONALEP en la Entidad federativa atendida en el año t-1) -1) X 100	Anual	0.94729	48.380	47.926	47.114	47.926	98.31

Anexo 5. "Evolución de la Cobertura"

Nombre del Fondo: Fondo de Aportaciones para la Educación Tecnológica y de Adultos (FAETA=

Modalidad: Subfondo Educación Tecnológica

Dependencia/Entidad: Secretaría de Educación del Gobierno del Estado de México

Unidad Responsable: Colegio de Educación Profesional Técnica del Estado de México (CONALEP)

Tipo de Evaluación: Evaluación del Desempeño del FAETA

Año de la Evaluación: 2020

Tipo de Población	Unidad de Medida	Población atendida real 2020	Población inscrita a principio del Ciclo Escolar 2019-2020	Diferencia
P. Atendida	Alumno	47,244	42,681	4,563

Anexo 6. "Conclusiones del subfondo educación tecnológica"

Sección de la evaluación	Fortalezas/ Oportunidades	Debilidades /Amenazas	Recomendaciones	Actores Involucrados	Valoración general
Contribución y destino	<ul style="list-style-type: none"> Tiene criterios documentados para la distribución del Fondo. Tiene documentos estratégicos para su planeación a corto, mediano y largo plazo. Cuadro de mando integral Sistema informático ClearPoint 				16 de 16 100% de cumplimiento
Gestión	<ul style="list-style-type: none"> Solidez en cuanto a la formalización de sus procesos clave en los que tiene relación FAETA. 	Insuficiencia presupuestaria para atender todas las necesidades del CONALEP	Gestión adicional de recursos presupuestarios	Secretaría de Educación del Gobierno del Estado de México	12 de 12 100% de cumplimiento
Generación de Información y rendición de cuentas	<ul style="list-style-type: none"> En materia de transparencia, la regulación hecha por la normatividad local es bastante clara y ofrece a los ciudadanos la posibilidad de consulta de los datos relevantes para la 				12 de 12 100% de cumplimiento

Sección de la evaluación	Fortalezas/ Oportunidades	Debilidades /Amenazas	Recomendaciones	Actores Involucrados	Valoración general
	revisión y monitoreo de los indicadores de avances en sus indicadores, así como los financieros.				
Orientación y medición de resultados	<ul style="list-style-type: none"> • Reporta avances en la MIR del FAETA. • Las Metas de los Indicadores de la MIR a nivel de Fin y Propósito son mayores a los programados. • Sistema informático para seguimiento y evaluación de indicadores estratégicos y de gestión ClearPoint 				8 de 8 100% de cumplimiento
Análisis de la Cobertura	<ul style="list-style-type: none"> • Avance en la cobertura en la modalidad mixta 	La cobertura no fue suficiente para cubrir toda la población objetivo	Es recomendable que en los instrumentos de planeación con los que la institución determina sus metas, se haga un planteamiento de avance de éstas para que año con año puedan atender un porcentaje mayor de la población objetivo.	UIPPE CONALEP Estado de México	7 de 8 98% de cumplimiento

Sección de la evaluación	Fortalezas/ Oportunidades	Debilidades /Amenazas	Recomendaciones	Actores Involucrados	Valoración general
FAETA Tecnológica	Educación				51 de 52 98% de cumplimiento

Anexo 7. "Aspectos Susceptibles de Mejora (ASM)"

Aspectos Susceptibles de Mejora (ASM).

No.	ASM	No. de pregunta de evaluación que lo sustenta	Tipo de ASM	Actividad a realizar
1	Es prioritaria la gestión de recursos presupuestarios adicionales, ante la Federación, y el Estado de México, para los capítulos de gasto 1000 "Servicios Personales" y 5000 "Bienes Muebles, Inmuebles e Intangibles", los cuales son necesarios para seguir ofreciendo Educación Media superior de Calidad.	11	Interinstitucional	Es conveniente que esta recomendación de gestión adicional de recursos presupuestarios la represente ante la Secretaría de Finanzas del Gobierno del Estado de México la Secretaría de Educación para que se proporcionen apoyos para la inversión en maquinaria y equipo, con el propósito de actualizar los talleres y laboratorios de las 33 carreras de P.T.B., que se imparten en los 39 planteles.
2	Aunque se incrementó la cobertura, está no cubrió el total de la población objetivo.	20	Específico	Es recomendable que en los instrumentos de planeación con los que la institución determina sus metas, se haga un planteamiento de avance de éstas para que año con año puedan atender un porcentaje mayor de la población objetivo.

Anexo 8 “Ficha Técnica de la Evaluación”

Ficha Técnica con los datos generales de la evaluación	
Nombre del programa evaluado	Fondo de Aportaciones para la Educación Tecnológica y de Adultos (FAETA)
Tipo de evaluación	Evaluación del Desempeño
Año del Programa Anual de Evaluación (PAE) a la que corresponde la evaluación	2021
Año del Ejercicio Fiscal que se evalúa:	2020
Fecha en que se concluyó la evaluación	10/12/2021
Unidad Responsable de la operación del Fondo	CONALEP Estado de México
Nombre de la unidad administrativa responsable de dar seguimiento a la evaluación	Dirección de Información, Planeación, Programación y Evaluación
Nombre de la instancia evaluadora	Despacho de Consultores Visión y Estrategia SC
Nombre del coordinador(a) de la evaluación	Ramón Cuevas Martínez
Nombre de los(as) principales colaboradores(as)	Josefina Aideé Rivera Vergara Vicente Martínez Iniesta José Eduardo Jerónimo Herrera Rodrigo Trejo González
Forma de contratación de la instancia evaluadora	Adjudicación Directa
Costo total de la evaluación con IVA incluido.	\$350,000.00 IVA incluido
Fuente de financiamiento	

REFERENCIAS BIBLIOGRÁFICAS

CONALEP. (2018-2023). *PLANEACIÓN ESTRATÉGICA*. GEM.

EDOMEX, C. (2020). *INFORME DE RESULTADOS*. GEM.

GEM. (2020). *MANUAL PARA LA FORMULACIÓN DEL ANTEPROYECTO DE PRESUPUESTO DE EGRESOS DEL GOBIERNO DEL ESTADO DE MÉXICO*. GEM.

LCF. (2018). LEY DE COORDINACIÓN FISCAL.

MÉXICO, G. D. (2017). ACUERDO POR EL QUE SE EMITEN LAS REGLAS DE CARÁCTER GENERAL PARA LA RECEPCIÓN Y EJERCICIO DEL GASTO Y REINTEGRO DE RECURSOS FEDERALES. *GACETA DEL GOBIERNO*.

CONALEP ESTADO DE MÉXICO. (2020). INFORME ANUAL. ESTADO DE MÉXICO: CONALEP.

MÉXICO, C. E. (2020). INFORME ANUAL. CONALEP ESTADO DE MÉXICO. SHCP. (2020).

https://www.pef.hacienda.gob.mx/work/models/PEF2018/docs/33/r33_ep.pdf. Obtenido de

https://www.pef.hacienda.gob.mx/work/models/PEF2018/docs/33/r33_ep.pdf.

CONALEP ESTADO DE MÉXICO (2018) PLANEACIÓN ESTRATÉGICA 2018-2023.

CÁMARA DE DIPUTADOS, (2018). CONSTITUCIÓN POLÍTICA DE LOS ESTADOS UNIDOS MEXICANOS. DISPONIBLE EN:

http://www.diputados.gob.mx/LeyesBiblio/pdf/1_150917.pdf.

CÁMARA DE DIPUTADOS, (2018). LEY DE COORDINACIÓN FISCAL. DISPONIBLE EN:

http://www.diputados.gob.mx/LeyesBiblio/pdf/31_300118.pdf.

CÁMARA DE DIPUTADOS, (2018). LEY GENERAL DE CONTABILIDAD GUBERNAMENTAL. DISPONIBLE EN:

http://www.diputados.gob.mx/LeyesBiblio/pdf/LGCG_300118.pdf.

CÁMARA DE DIPUTADOS, (2015). LEY DE PRESUPUESTO Y RESPONSABILIDAD HACENDARIA. DISPONIBLE EN:

http://www.diputados.gob.mx/LeyesBiblio/pdf/LFPRH_301215.pdf.

CONSEJO NACIONAL DE LA EVALUACIÓN DE LA POLÍTICA DE DESARROLLO SOCIAL, (2011).

NORMA PARA ESTABLECER EL FORMATO PARA LA DIFUSIÓN DE LOS RESULTADOS DE LAS EVALUACIONES DE LOS RECURSOS MINISTRADOS A LAS ENTIDADES FEDERATIVAS DISPONIBLE EN:

http://www.conac.gob.mx/work/models/CONAC/normatividad/NOR_01_14_011.pdf.

CONSEJO NACIONAL DE EVALUACIÓN DE LA POLÍTICA DE DESARROLLO SOCIAL, (2007).

LINEAMIENTOS GENERALES PARA LA EVALUACIÓN DE LOS PROGRAMAS FEDERALES DE LA ADMINISTRACIÓN PÚBLICA FEDERAL. DISPONIBLES EN:

<https://www.coneval.org.mx/Evaluacion/NME/Paginas/LineamientosGenerales.aspx>.



Télefono: (722) 544 79 45

www.visionyestrategia.com.mx

Calzada Ex Hacienda San José Barbabosa, No 100 - A, Col. Barbabosa,
Zinacantepec, C.P. 51350,
Estado de México.