



**INSTITUTO DE SEGURIDAD SOCIAL DEL
ESTADO DE MÉXICO Y MUNICIPIOS**

ISSEMYM

FICHAS TÉCNICAS

OBRA PÚBLICA

PARTIDA 6103 “OBRA ESTATAL O MUNICIPAL”

| UNIDAD MÉDICA Y/O ADMINISTRATIVA | PROYECTO | MUNICIPIO | IMPORTE | | VARIACIÓN |
|---------------------------------------|------------|----------------|----------------------|---------------------|----------------------|
| | | | AUTORIZADO | EJERCIDO | |
| Centro Oncológico ISSEMyM | 0702010701 | Toluca | \$31,344,730 | \$21,889,873 | \$9,454,857 |
| Hospital Regional Nezahualcóyotl | 0702010701 | Nezahualcóyotl | \$4,550,864 | \$4,463,457 | \$87,407 |
| Clínica Regional Valle de Bravo | 0702010701 | Valle de Bravo | \$25,890,523 | \$25,704,800 | \$185,723 |
| Clínica de Consulta Externa Naucalpan | 0702010701 | Naucalpan | \$3,425,720 | \$3,028,862 | \$396,858 |
| Clínica de Consulta Externa Lerma | 0702010701 | Lerma | \$14,115,648 | \$973,246 | \$13,142,402 |
| Consultorio Médico Villa Guerrero | 0702010701 | Villa Guerrero | \$4,495,893 | \$241,787 | \$4,254,106 |
| Diversas Unidades Médicas | 0702010701 | Estatad | \$112,616,622 | | \$112,616,622 |
| Coordinación de Administración | 0701050201 | Meteped | \$29,440,000 | | \$29,440,000 |
| TOTAL DE LA PARTIDA 6103 | | | \$225,880,000 | \$56,302,025 | \$169,577,975 |

PARTIDA 6104 “SUPERVISIÓN Y CONTROL D ELLA OBRA PÚBLICA”

| UNIDAD MÉDICA Y/O ADMINISTRATIVA | PROYECTO | MUNICIPIO | IMPORTE | | VARIACIÓN |
|----------------------------------|------------|----------------|---------------------|--------------------|---------------------|
| | | | AUTORIZADO | EJERCIDO | |
| Centro Oncológico ISSEMyM | 0702010701 | Toluca | \$2,961,820 | \$984,763 | \$1,977,057 |
| Clínica Regional Valle de Bravo | 0702010701 | Valle de Bravo | \$1,981,591 | \$1,092,908 | \$888,683 |
| Diversas Unidades Médicas | 0702010701 | Estatad | \$12,616,589 | | \$12,616,589 |
| Coordinación de Administración | 0701050201 | Meteped | \$2,560,000 | | \$2,560,000 |
| TOTAL DE LA PARTIDA 6103 | | | \$20,120,000 | \$2,077,671 | \$18,042,329 |

| | | | | | |
|---|--|--|----------------------|---------------------|----------------------|
| TOTAL DEL CAPÍTULO 6000 “OBRAS PÚBLICAS” | | | \$246,000,000 | \$58,379,696 | \$187,620,304 |
|---|--|--|----------------------|---------------------|----------------------|

FICHA TÉCNICA

CENTRO ONCOLÓGICO ESTATAL ISSEMyM

ANTECEDENTES

Con el propósito de contar con una unidad hospitalaria que atienda integralmente los problemas de cáncer que surgen entre la población mexiquense, se realiza la construcción del Centro Oncológico Estatal ISSEMyM.

Debido al incumplimiento por parte de la constructora, se realizó en el 2006 la adjudicación de los trabajos complementarios para la conclusión de la obra.

DATOS GENERALES

Localización: Municipio de Toluca

Costo de la Obra: \$22,874,636

Fecha de inicio: 18 de diciembre de 2006

Fecha de terminación: 20 de agosto de 2007

DATOS TÉCNICOS

Trabajos Complementarios en el Centro Oncológico Estatal ISSEMyM

TRABAJOS EJECUTADOS

Trabajos complementarios

| | |
|-------------------|-------|
| Avance Físico | 100 % |
| Avance Financiero | 100 % |

BENEFICIOS GENERADOS

Actualmente se beneficia a una población de 867 mil 667 derechohabientes.



FICHA TÉCNICA

HOSPITAL REGIONAL NEZAHUALCÓYOTL

ANTECEDENTES

Con el propósito de mejorar la atención médica a la población derechohabiente, se vió la necesidad de llevar a cabo la remodelación de las áreas de urgencias y quirófanos, así como el acondicionamiento del área de consulta externa del Hospital Regional Nezahualcóyotl.

DATOS GENERALES

Localización: Municipio de Nezahualcóyotl

Costo de la Obra: \$4,463,457

Fecha de inicio: 27 de noviembre de 2006

Fecha de terminación: 30 de julio de 2007

DATOS TÉCNICOS

Remodelación de las áreas de urgencias y quirófanos, así como el acondicionamiento del área de consulta externa del Hospital Regional Nezahualcóyotl

TRABAJOS EJECUTADOS

Remodelación de las áreas de urgencias y quirófanos, así como el acondicionamiento del área de consulta externa del Hospital Regional Nezahualcóyotl.

Avance Físico 100 %

Avance Financiero 100 %

BENEFICIOS GENERADOS

Actualmente se beneficia a una población de 45,259 derechohabientes



FICHA TÉCNICA

CLÍNICA DE CONSULTA EXTERNA NAUCALPAN

ANTECEDENTES

Con el propósito de mejorar la atención médica a la población derechohabiente, se vió la necesidad de llevar a cabo la ampliación de la Clínica de Consulta Externa Naucalpan.

DATOS GENERALES

Localización: Municipio de Naucalpan

Costo de la Obra: \$3,028,862

Fecha de inicio: 26 de diciembre de 2006

Fecha de terminación: 27 de junio de 2007

DATOS TÉCNICOS

Construcción de farmacia, laboratorio, caseta para planta de emergencia, ampliación y acondicionamiento de consultorios y área de odontología

TRABAJOS EJECUTADOS

Ampliación de la Clínica de Consulta Externa Naucalpan

Avance Físico 100 %

Avance Financiero 100 %

BENEFICIOS GENERADOS

Actualmente se beneficia a una población de 43 mil 523 derechohabientes



FICHA TÉCNICA

HOSPITAL REGIONAL VALLE DE BRAVO

ANTECEDENTES

Con el propósito de responder a la creciente demanda de servicios de salud de la población derechohabiente, se realizó el proyecto que permitirá la construcción del Hospital Regional Valle de Bravo, sin embargo los trabajos fueron suspendidos el pasado 25 de agosto de 2006, fecha de solicitud de terminación anticipada por parte de la empresa constructora, iniciándose nuevamente la ejecución de los trabajos complementarios y la terminación del hospital el 3 de Diciembre de 2007.

DATOS GENERALES

Localización: Municipio de Valle de Bravo
Costo de la Obra: \$26,797,708
Fecha de inicio: 3 de diciembre de 2007
Fecha de terminación: 15 de septiembre de 2008

DATOS TÉCNICOS

Salas de espera
Consulta externa (7 consultorios)
Laboratorio
Sala de cirugía
Imagenología
Tococirugía
Urgencias
Hospitalización (24 camas censables)
Áreas de gobierno y enseñanza

TRABAJOS EJECUTADOS

Ejecución de trabajos complementarios y terminación del Hospital Regional Valle de Bravo.

Avance Financiero 100 %

BENEFICIOS GENERADOS

Actualmente se beneficia a una población de 11 mil 116 derechohabientes de los municipios de Valle de Bravo, Amanalco de Becerra, Donato Guerra, Otzoloapan, Santo Tomás de los Plátanos e Ixtapan del Oro.

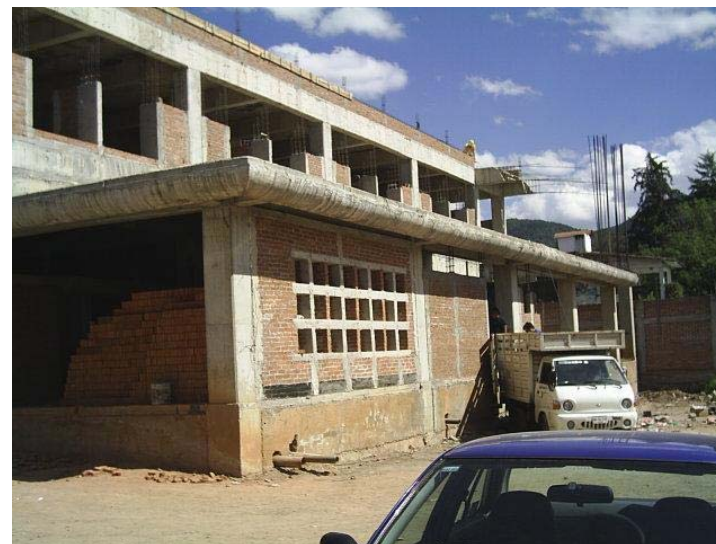

FICHA TÉCNICA

CLÍNICA DE CONSULTA EXTERNA "B" LERMA

ANTECEDENTES

Con el propósito de responder a la creciente demanda de servicios de salud de la población derechohabiente, se realiza la actualización, complemento e integración del Proyecto Ejecutivo de la Clínica de Consulta Externa "B" Lerma, el cual permitirá la construcción de esta.

DATOS GENERALES

Localización: Municipio de Lerma
Costo de la Obra: \$973,246
Fecha de inicio: 23 de julio de 2007
Fecha de terminación: 23 de octubre de 2007

DATOS TÉCNICOS

Proyecto Ejecutivo de la Clínica de Consulta Externa "B" Lerma.

TRABAJOS EJECUTADOS

Actualización, complemento e integración del Proyecto Ejecutivo de la Clínica de Consulta Externa "B" Lerma.

Avance Físico 100 %
Avance Financiero 100 %

BENEFICIOS GENERADOS

Actualmente se beneficia a una población de 13 mil 519 derechohabientes

No se cuenta con fotografía de la obra, debido a que sólo se realizó el proyecto ejecutivo.

FICHA TÉCNICA

CLÍNICA DE CONSULTA EXTERNA "B" VILLA GUERRERO

ANTECEDENTES

Con el propósito de responder a la creciente demanda de servicios de salud de la población derechohabiente, se realiza el Desarrollo Técnico – Constructivo de la Clínica de Consulta Externa "B" Villa Guerrero, el cual permitirá la construcción de esta.

DATOS GENERALES

Localización: Municipio de Villa Guerrero
Costo de la Obra: \$241,787
Fecha de inicio: 19 de diciembre de 2007
Fecha de terminación: 05 de marzo de 2008

DATOS TÉCNICOS

Desarrollo Técnico – Constructivo de la Clínica de Consulta Externa "B" Villa Guerrero.

TRABAJOS EJECUTADOS

Desarrollo Técnico – Constructivo de la Clínica de Consulta Externa "B" Villa Guerrero.

Avance Financiero 100 %

BENEFICIOS GENERADOS

Actualmente se beneficia a una población de 3 mil 326 derechohabientes

No se cuenta con fotografía de la obra, debido a que sólo se realizó el proyecto ejecutivo.