



4

# PODER EJECUTIVO DEL ESTADO DE MÉXICO





**NOTAS AL ESTADO DE SITUACION FINANCIERA AL 31 DE DICIEMBRE DE 2015**

**EFFECTIVO Y EQUIVALENTES**

Este rubro incluye el efectivo en caja, bancos, fondos fijos de caja y las inversiones en instituciones financieras.

GOBIERNO DEL ESTADO DE MEXICO EFFECTIVO Y EQUIVALENTES AL 31 DE DICIEMBRE DE 2015 (Miles de Pesos)		
CONCEPTO	IMPORTE	
	2015	2014
Efectivo	17,642.1	18,025.0
Bancos/Tesorería	2,735,976.4	3,099,247.4
<b>TOTAL:</b>	<b>2,753,618.5</b>	<b>3,117,272.4</b>

GOBIERNO DEL ESTADO DE MEXICO BANCOS/TESORERIA AL 31 DE DICIEMBRE DE 2015 (Miles de Pesos)		
CONCEPTO	IMPORTE	
	2015	2014
Santander Serfín, S.A.	796,320.7	778,763.4
BBVA Bancomer, S.A.	170,454.5	189,440.7
Banamex, S.A	418,119.6	420,136.3
Banco Interacciones, S.A	29,275.9	153,325.1
HSBC, S.A.	558,843.5	813,757.1
Banorte, S.A.	302,534.4	234,778.4
Scotiabank, S.A.	147,838.8	199,637.4
Banca Afirme, S.A.	34,193.2	24,120.0
IXE Banco, S.A.	31,293.2	39,293.2
Banco Inbursa, S.A.	43,610.4	83,931.2
Banco del Bajío, S.A.	112,379.5	65,234.1
Bansefi, S.A.	11,125.2	75,332.7
Banco Azteca, S.A.	57,612.3	13,219.8
CI Banco, S.A.	5,846.9	1,303.7
Banco Multiva	63.6	63.3
Banco Banregio	16,464.7	6,911.0
<b>TOTAL:</b>	<b>2,735,976.4</b>	<b>3,099,247.4</b>

**DERECHOS A RECIBIR EFECTIVO O EQUIVALENTES**

Este rubro se integra de las cuentas por cobrar a corto plazo y de los deudores diversos por cobrar a corto plazo los cuales representan los derechos a favor del Gobierno del Estado de México a corto plazo por operaciones financieras efectuadas con Organismos Auxiliares, HH. Ayuntamientos, Organismos Autónomos y Asociaciones y por las asignaciones sujetas a comprobación.

GOBIERNO DEL ESTADO DE MEXICO DERECHOS A RECIBIR EFECTIVO O EQUIVALENTES AL 31 DE DICIEMBRE DE 2015 (Miles de Pesos)		
C O N C E P T O	I M P O R T E	
	2015	2014
Inversiones Financieras de Corto Plazo	7,316,312.5	5,683,613.0
Cuentas por Cobrar a Corto Plazo	327,975.7	2,130,260.5
Deudores Diversos por Cobrar a Corto Plazo	1,935,387.7	2,366,051.0
<b>T O T A L :</b>	<b>9,579,675.9</b>	<b>10,179,924.5</b>

PODER EJECUTIVO DEL ESTADO DE MÉXICO

<b>GOBIERNO DEL ESTADO DE MEXICO</b> <b>INVERSIONES FINANCIERAS DE CORTO PLAZO</b> <b>AL 31 DE DICIEMBRE DE 2015</b> <b>(Miles de Pesos)</b>		
CONCEPTO	IMPORTE	
	2015	2014
Inversiones GEM	1,704,917.8	1,580,136.4
Fondo de Aportaciones para la Nómina Educativa y Gasto Operativo (FONE)	1,562,535.4	2,682,858.0
Fondo de Aportaciones para los Servicios de Salud (FASSA)	927.3	57,751.4
Fondo de Aportaciones para la Infraestructura Social (FAIS)	64,346.8	112,446.9
Fondo de Aportaciones Múltiples (FAM)	29,118.0	31,040.2
Fondo de Aportaciones para la Seguridad Pública de los Estados (FASP)	78,379.5	426,533.4
Fondo de Aportaciones para la Educación Tecnológica y de Adultos (FAETA)	11,625.6	8,895.5
Programa Sistema de Agua Potable y Saneamiento en Zonas Rurales (PROSSAPYS)	39,899.3	2,773.3
Programa de Agua Potable, Alcantarillado y Saneamiento en Zonas Urbanas (APAZU)	44,467.9	224,159.5
Fondo Metropolitano	8,171.7	15,591.3
Proyecto de Ferrocarril Suburbano	26,820.2	26,820.2
Fideicomiso para el Desarrollo de Infraestructura del Estado de México (FIDEIEM)	67,526.8	1,643.3
Instituto de Capacitación y Adiestramiento para el Trabajo Industrial (ICATI)	3,963.8	23,227.2
Colegio de Estudios Científicos y Tecnológicos del Estado de México (CECYTEM)	3,851.8	3,532.3
Infraestructura Hídrica	24,120.4	54,441.3
Proyectos Desarrollo Regionales	378,161.3	72,193.7
Comisión Nacional del Deporte (CONADE)	2,597.1	16,049.6
Contingencias Económicas	668,884.4	293,006.3
Universidad Autónoma del Estado de México (UAEM) Subsidio Federal	0.0	49,883.7
Pavimentación Avenida las Torres Municipio de Chalco	0.0	1,629.5
Ramo II Fondo de Modernización para la Educación Superior	135,082.3	0.0
Programa Centros de Excelencia	57,024.5	0.0
Socorro de Ley	51,650.2	0.0
Apoyo Extraordinario SEP	24,600.7	0.0
Tratamiento de Agua Residuales (PROTAR)	51,423.6	0.0
Construcción Puente Vehicular y Peatonal Toluca-Tenango	9,137.4	0.0
Estudio y Construcción Habilitación de Plazas Area Verde Deportiva y Cultural	3,556.4	0.0
Puente Vehicular Henry Ford Municipio Cuautitlán Izcalli	1,808.9	0.0
Fondo de Previsión Presupuestal	12,739.2	0.0
Segunda Etapa Construcción Centro de Justicia	1,605.6	0.0
Programa de Mejoramiento Institucional de las Escuelas Normales Públicas (PROMIN)	4,519.2	0.0
Fideicomiso No. 1589 Impacto Vial	6,307.5	0.0
Ampliación y Rehabilitación del Zoológico de Zacango	2,386.8	0.0
COBAEM Fortalecimiento de la Educación	1,925.8	0.0
Fondo de Cultura Estatal	164,076.4	0.0
Proyecto Desarrollo Zona Metropolitana Valle de México	2,807.0	0.0
Fondo Infraestructura Deportiva Municipal	53,142.2	0.0
Presupuesto de Egresos de la Federación	32,840.9	0.0
Fondo Concursable Infraestructura Educación Media Superior	39,323.3	0.0
Seguro Popular	17,687.6	0.0
Terminación Construcción Vial Municipio de Huixquilucan	31,404.2	0.0
Fondo Pavimentación Desarrollo Municipal	5,371.7	0.0
Nuevo Modelo de Impartición de Justicia	2,914.1	0.0
Programa de Seguridad y Monitoreo	9,831.8	0.0
Construcción y Modernización Carretera Alimentadora	204,737.4	0.0
Programa Nacional de Prevención al Delito	2,306.2	0.0
Programa Telebachillerato Comunitario	86,106.5	0.0
Fondo para la Infraestructura de los Estados	182,637.5	0.0
Convenio de Coordinación para el Otorgamiento de un Subsidio en Materia de Desarrollo Turístico	63,790.1	0.0
Otorgamiento de un Subsidio en Materia de Desarrollo Pueblos Mágicos y Destinos Prioritarios	43,100.6	0.0
Programa Escuela Segura	6,094.0	0.0
Programa Escuela Tiempo Completo	12,084.9	0.0
Programa de Fortalecimiento de la Calidad en Educación Básica	15,099.4	0.0
Programa de Inclusión y Equidad Educativa	8,929.8	0.0
Subsidio Proyectos Culturales	19,829.6	0.0
Programa Fondo de Expansión de la Oferta Educativa de Educación Media Superior PROEXO	5,647.3	0.0
Anexo 31 Identificación de Areas Perturbadas Mediante la Implementación de un SIG	13,135.5	0.0
Construcción y Equipamiento de plazas Estado de México	4,075.6	0.0
Beca de Apoyo a la Práctica Intensiva y al Servicio Social	4,809.0	0.0
Actualización del Programa de Prevención y Gestión Integral de Residuos Sólidos Urbanos	5,093.0	0.0
Instalación de Ecotecnias en Localidades Rurales de muy Alta Marginación del Estado de México	2,020.0	0.0
Programas Intermunicipales para la Prevención y Gestión Integral de los Residuos Sólidos del Estado de México	15,544.0	0.0
Mitigación al Cambio Climático con Ahorro de Energía en la Red de Alumbrado Público	41,620.1	0.0
Construcción y Equipamiento de Estación de Transferencia y Planta de Selección	8,935.5	0.0
Parques Caninos	4,945.8	0.0
Fortalecimiento de Infraestructura en Parques y Zoológicos	3,972.2	0.0
Adquisición y Equipamiento de un Laboratorio Móvil para el Diagnóstico de Plagas y Enfermedades Forestales	1,916.8	0.0
Apoyo para Solventar Gastos Inherentes a la Operación y Prestación de Servicios en Educación en el Estado	20,199.2	0.0
Programa de Incentivos para la Operación y Mantenimiento de plantas de Tratamiento	10,376.1	0.0
Fondo de Aportaciones para el Fortalecimiento de las Entidades Federativas	257,870.4	0.0
Estudios y Construcción o Habilitación de Plazas que cuenten con Area verde, deportiva y cultural, Villa del	14,779.0	0.0
Construcción del Mercado de Artesanías en Rayón	2,037.7	0.0
Fondo Concursable de Inversión en Infraestructura para Educación Media Superior	1,471.4	0.0
Fortalecimiento del Sistema de Monitoreo Atmosférico en la zona Metropolitana del Valle de Toluca	7,857.2	0.0
Construcción de un Parque Recreativo en Comunidad de Juan Coxtoacan	1,710.9	0.0
Crédito Obra Pública	703,197.4	0.0
Apoyo Programa Talentos Deportivos	4,300.4	0.0
CINETECA	18,024.9	0.0
Diagnóstico	2,220.1	0.0
Actualización de la Primera Etapa del Programa para el Ordenamiento Ecológico	6,898.4	0.0
Fondo de Accesibilidad para Personas Discapacitadas	65,456.2	0.0
<b>TOTAL :</b>	<b>7,316,312.5</b>	<b>5,683,613.0</b>

GOBIERNO DEL ESTADO DE MEXICO CUENTAS POR COBRAR A CORTO PLAZO AL 31 DE DICIEMBRE DE 2015 (Miles de Pesos)		
CONCEPTO	IMPORTE	
	2015	2014
Organismos Auxiliares	134,429.4	922,181.2
Organismos Autónomos	2,072.2	155,565.7
HH. Ayuntamientos	28,053.2	148,320.1
Cheques Devueltos	64,298.9	64,307.7
Otras Cuentas por Cobrar	99,122.0	839,885.8
<b>TOTAL:</b>	<b>327,975.7</b>	<b>2,130,260.5</b>

GOBIERNO DEL ESTADO DE MEXICO DEUDORES DIVERSOS POR COBRAR A CORTO PLAZO AL 31 DE DICIEMBRE DE 2015 (Miles de Pesos)		
CONCEPTO	IMPORTE	
	2015	2014
Anticipos de Gastos a Comprobar	1,444,290.2	1,816,378.3
Anticipos a HH. Ayuntamientos	5,429.0	21,372.2
Otros Deudores Diversos	485,668.5	528,300.5
<b>TOTAL:</b>	<b>1,935,387.7</b>	<b>2,366,051.0</b>

## DERECHOS A RECIBIR BIENES O SERVICIOS

Este rubro representa los anticipos otorgados por el Gobierno del Estado de México a corto plazo, sujetos a comprobación o amortización por parte de proveedores y contratistas.

GOBIERNO DEL ESTADO DE MEXICO ANTICIPOS A CONTRATISTAS (OBRAS) A CORTO PLAZO AL 31 DE DICIEMBRE DE 2015 (Miles de Pesos)		
CONCEPTO	IMPORTE	
	2015	2014
Quetzal Ingeniería, S.A. de C.V.	0.0	12,432.4
Construcciones Berrelleza Macedo, S.A.	1,103.2	670.6
Constructora e Inmobiliaria Cronos, S.A. de C.V.	155.1	237.3
Constructora Gisol, S.A. de C.V.	2,262.4	1,086.4
Infraestructura Técnica, S.A. de C.V.	0.0	2,579.6
Diseño y Construcción, S.A.(DISYCON)	126.2	2,262.9
DICOHER, S.A.	487.5	2,140.0
Ultra Constructores, S.A. de C.V.	258.6	258.6
Consultoría y Construcciones Roel S.A de C.V	2,089.3	4,978.0
I.D.M. Grupo Constructor, S.A. de C.V.	97.4	97.5
Constructora Hernández y Molina, S.A. de C.V.	0.0	4,044.1
Conigar Construcciones, S.A.	0.0	6,579.8
Construcciones, Instalaciones y Montajes Especiales, S.A. de C.V.	3,229.8	7,607.2

GOBIERNO DEL ESTADO DE MEXICO		
ANTICIPOS A CONTRATISTAS (OBRAS) A CORTO PLAZO		
AL 31 DE DICIEMBRE DE 2015		
(Miles de Pesos)		
C O N C E P T O	I M P O R T E	
	2015	2014
Consorcio en Ingeniería Mecánica y Eléctrica, S.A.	0.0	2,174.7
Bema Construcciones, S.A. de C.V.	114.3	728.3
Construcciones Majora, S.A. de C.V.	7,695.0	4,485.1
Vías Concesionadas de Norte, S.A. de C.V.	2,150.1	2,150.1
Supervisión, Coordinación y Construcción de Obras, S.A. de C.V.	0.0	40.4
LIFER, S.A. de C.V.	30.1	30.2
GCP, S.A. de C.V.	22,121.9	22,121.9
David Vázquez García	1,679.9	2,044.0
Grupo Deic, S.A. de C.V.	62.7	6,603.9
Consorcio Constructor y de Servicios Nezahualcóyotl, S.A.	476.3	476.3
PERFOHIDRAULICA, S.A. de C.V.	0.0	110.7
ORISSA Construcciones, S.A. de C.V.	1,302.0	1,302.0
Aconsu Ingeniería, S.A. de C.V.	910.8	910.8
Constructora Frid, S.A. de C.V.	128.2	128.2
Ictra, S.A. de C.V.	713.3	713.3
Moncayo Cedillo, S.A. de C.V.	271.9	271.9
Construcciones Caroni, S.A. de C.V.	96.1	113.0
Proyectos, Ingeniería, Edificaciones y Servicios Ambientales, S.A.	11.7	11.7
Prego Perforaciones, S.A. de C.V.	1,510.1	1,510.2
Construcciones y Edificaciones Universo, S.A. de C.V.	1,242.9	1,242.9
Diauto Servicio, S.A. de C.V.	638.9	668.0
Constructora Desarrolladora Aragón, S.A. de C.V.	41.9	42.0
Cyusa Construcción y Urbanización, S.A. de C.V.	1,097.6	1,316.2
Construcciones y Arte, S.A. de C.V.	0.0	1,815.9
Construcciones Icad, S.A. de C.V.	162.9	163.0
Ingeniería Civil con Excelencia, S.A. de C.V.	0.0	217.1
Tianguis de Bienes Raices, S.A. de C.V.	208.0	208.0
Servimil Mex, S.A. de C.V.	3,275.9	4,248.7
Constructora Grupo B1, S.A.	997.9	997.9
Kouro Desarrollos, S.A. de C.V.	0.0	195.1
Arquitectura Controlada, S.A. de C.V.	0.0	2,403.2
Constructora Sadajo, S.A. de C.V.	0.0	1,098.1
Urba 2000, S.A. de C.V.	0.0	412.8
Grupo de Diseño Urbano, S.C.	0.0	72.4
Padsan, S.A. de C.V.	917.1	3,987.8
Proyectos y Desarrollos de Infraestructura S.A.P.I. de C.V.	46,538.0	46,538.0
Alta Tecnología en Construcción, S.A. de C.V.	0.0	8,992.9
Medper Proyectos, Construcción y Mantenimiento, S.A. de C.V.	1,590.1	678.0
CA Construcción, S.A. de C.V.	954.9	954.9
Juma Constructora del Sureste, S.A. de C.V.	11,151.3	11,151.3
A+B Omega Construcciones, S.A. de C.V.	312.8	1,028.1
Constructora e Inmobiliaria Jico, S.A. de C.V.	1,308.2	1,308.2
Heberto Guzmán Desarrollo y Asociados, S.C.	2,041.4	27,450.6
Nexoy Servicios de Comercialización, S.A. de C.V.	1,689.7	1,689.7
Feani Construcciones, S.A. de C.V.	35.6	162.9
Concretos y Obra Civil del Pacífico, S.A. de C.V.	0.0	1,339.6
Grupo Constructor Asociados Díaz & Villalon, S.A. de C.V.	6,421.7	8,800.1
Inmobiliaria, Ingeniería y Servicios, S.A. de C.V.	100.6	368.0
Geometría y Urbanizadora Alcor, S.A. de C.V.	307.3	984.9
Grupo Constructor D Siete, S.A. de C.V.	9,174.2	2,674.9
Perez Torres Sergio	177.9	177.9
Construcciones Delbec, S.A. de C.V.	320.7	320.7
Darian Edificaciones, S.A. de C.V.	3,195.6	5,430.4
Ingeniería Alternativa y Proyectos, S.A. de C.V.	7,800.6	4,693.6
Sistemas de Ingeniería, Construcción y Urbanización, S.A. de C.V.	2,939.6	84.7
Grupo Osma Constructores, S.A. de C.V.	2,501.0	4,240.4
Grupo Empresarial Americano, S.A. de C.V.	4,849.1	4,849.1

GOBIERNO DEL ESTADO DE MEXICO		
ANTICIPOS A CONTRATISTAS (OBRAS) A CORTO PLAZO		
AL 31 DE DICIEMBRE DE 2015		
(Miles de Pesos)		
CONCEPTO	IMPORTE	
	2015	2014
D'Anda Construcciones, S.A. de C.V.	0.0	47.4
Sánchez y Arquitectos Chicho, S. de R.L. de C.V.	7.3	97.7
Proctor, S.A. de C.V.	0.0	14.5
Anidama, S.A. de C.V.	25.9	25.9
Profesionales de la Construcción Morelos, S.A. de C.V.	770.0	25,770.0
Meda Solutions SAPI de C.V.	11,513.4	127.2
Chipre Construcciones, S.A. de C.V.	3,224.5	4,619.3
Zarate Telecom Trading, S.A. de C.V.	747.6	747.7
Constructora Mylva, S.A. de C.V.	1,938.7	2,679.7
Concretos Asfálticos de México, S.A. de C.V.	6,924.9	10,600.5
Construcciones Ragalh, S.A. de C.V.	0.0	1,232.9
Constructores Marroke, S.de R.L. de C.V.	0.0	1,556.0
AWB512, S.A. de C.V.	387.9	387.9
Grupo Promotor de Desarrollo e Infraestructura, S.A. de C.V.	0.0	6,465.5
Promotora y Desarrolladora Mexicana, S.A. de C.V.	0.0	18,175.7
GCTE Grupo Constructor Terracero y Edificaciones, S.A. de C.V.	1,163.8	1,163.8
Grupo Constructor Zumzol, S.A. de C.V.	1,655.1	1,989.0
Corporativo Axo, S.A. de C.V.	3,967.7	1,193.3
Constructora y Edificadora Anvarve, S.A. de C.V.	0.0	442.9
Grupo CPYJ, S.A. de C.V.	5,441.3	6,788.8
Constructora Mexicana Destino, S.A. de C.V.	3,976.4	611.8
Consorcio Constructor Remodela, S.A. de C.V.	0.0	0.0
Construcciones y Estructuras Aplicadas, S.A. de C.V.	9,519.7	22,025.3
Constructora Arvut, S.A. de C.V.	0.0	1,939.6
Grupo Constructor de Infraestructura Sustentable, S.A. de C.V.	2,749.6	2,749.6
Construhino, S.A. de C.V.	138.6	842.5
Administración Construcción y Acabados, S.A. de C.V.	0.0	198.9
Conarq Constructores, S.A. de C.V.	1,719.9	2,908.1
Sigpade, S.A. de C.V.	239.8	1,633.5
Constructora Bonilla, S.A. de C.V.	0.0	2,663.2
Zierrgonza Arquitectos, S.A. de C.V.	1,447.5	1,447.6
Constructores de Jaltocan, S.A. de C.V.	7,521.7	10,857.6
Global Solar, S.A. de C.V.	0.0	1,387.5
Tark Construcciones y Comercializadora, S.A. de C.V.	0.0	427.7
Tula Constructora y Arrendadora, S.A. de C.V.	273.1	273.1
Launak, S.A. de C.V.	25,265.7	23,868.0
Grupo Jacodyc, S.A. de C.V.	800.5	800.5
Dimensión de Proyectos y Consultoría del Centro, S. de R.L. de C.V.	18.1	114.6
Vialidades Asfálticas y de Concretos, S.A. de C.V.	1,194.6	1,303.4
Grupo Constructor Buvecsa, S.A. de C.V.	6,925.7	6,925.7
Liliana Villalobos Martínez	0.0	1,892.0
ECIT Construcciones, S.A. de C.V.	2,008.5	2,008.5
Casa de Proyectos, S.A. de C.V.	0.0	2,597.1
Constructora Pimac, S.A. de C.V.	0.0	0.0
Tremo Paviconcretos, S.A.P.I. de C.V.	486.3	8,169.4
Grupo Plarciaac, S.A. de C.V.	0.0	0.0
Ingenieros y Arquitectos ORSI, S.A. de C.V.	1,673.6	1,791.6
Grupo Constructor TANA, S.A. de C.V.	1,697.2	3,899.5
LINASA Proyectos e Ingeniería, S.A. de C.V.	251.1	4,181.5
Bio-Arquitectonika, S.A. de C.V.	0.0	1,277.3
Frapimex, S.A. de C.V.	26,000.0	30,000.0
Construcción y Señalamiento, S.A. de C.V.	10,000.0	12,000.0
MED Constructores y Consultores, S.A. de C.V.	0.0	1,560.8
Constructora y Comercializadora Aries, S.A. de C.V.	372.5	372.5
Recreo Desarrollo Urbano, S.A. de C.V.	1,874.4	7,223.4
Ana Lidia Muñoz Flores	0.0	1,776.2
Calla Ingeniería, S.A. de C.V.	35,090.7	14,783.6



PODER EJECUTIVO DEL ESTADO DE MÉXICO

GOBIERNO DEL ESTADO DE MEXICO		
ANTICIPOS A CONTRATISTAS (OBRAS) A CORTO PLAZO		
AL 31 DE DICIEMBRE DE 2015		
(Miles de Pesos)		
CONCEPTO	IMPORTE	
	2015	2014
Corporativo Costa Afuera, S.A. de C.V.	2,120.9	7,184.9
Grupo Inmobiliario Tlahtoani, S.A. de C.V.	0.0	160.8
Propuesta Arquitectura, S.A. de C.V.	0.0	751.2
JJL Caminos, S.A. de C.V.	0.0	779.3
Alvarga Construcciones, S.A. de C.V.	44,363.0	59,482.8
Orta Ingeniería, S.A. de C.V.	0.0	1,680.8
LT Arquitectónica, S.A. de C.V.	0.0	1,939.7
Constructora Arpoza, S.A. de C.V.	15,588.9	17,831.6
Grupo Comercial y Constructora Agua Blanca, S.A. de C.V.	9,681.9	9,681.9
Constructora Nueva Unión de Visión Arquitectónica de Toluca, S.A. de C.V.	500.5	1,448.4
José Francisco Cortés Pérez	0.0	232.2
Concretos Asfálticos de México, S.A. de C.V.	0.0	259.8
Quetzal Ingeniería, S.A. de C.V.	8,682.1	10,349.6
Alge Ramírez Constructora, S. de R.L. de C.V.	0.0	384.0
Constructora Saldierna, S.A.	4,087.2	2,406.2
Gumba Construcciones, S.A. de C.V.	652.2	652.2
Separo Construcciones, S.A. de C.V.	0.0	763.2
Ingeniería y Construcción San Germán, S.A. de C.V.	0.0	303.5
Construcciones Especializadas Columbia, S.A. de C.V.	0.0	6,566.1
Operadora de Paradores Morelenses Surtur, S.A. de C.V.	0.0	8,768.9
Ingeniería y Construcciones GABE, S.A. de C.V.	0.0	2,202.6
Malla Cascoconstrucciones, S.A. de C.V.	0.0	6,607.7
VH Construcciones y Asesoría en Ingeniería, S.A. de C.V.	0.0	6,909.7
David Muñoz Suárez Arquitectos, S.A. de C.V.	0.0	854.7
Construcciones Civiles GAMSА, S.A.	573.8	0.0
Excavaciones y Acarreos Tayde, S.A. de C.V.	123.7	0.0
Impulsora de Desarrollo Integral, S.A. de C.V.	37,536.3	0.0
Desarrollo, Tecnología y Planeación, S.A. de C.V.	1,256.2	0.0
Yapar, S.A. de C.V.	966.4	0.0
Escomani Construcciones, S.A. de C.V.	1,054.8	0.0
Infraestructura de México, S.A. de C.V.	1,520.2	0.0
Multiconstrucciones Albagsa, S.A. de C.V.	566.5	0.0
Construcciones Cufesi, S.A. de C.V.	3,573.9	0.0
Constructora Tequitqui, S.A. de C.V.	21.5	0.0
Astra Construcciones, S.A. de C.V.	1,590.3	0.0
Osfe Construcciones, S.A. de C.V.	9.6	0.0
Equiconstructora Santa María, S.A.	33.7	0.0
Constructora Arcontt, S.A. de C.V.	407.2	0.0
CON. ADOBE, S.A. DE C.V.	632.9	0.0
Grupo BARKUS, S.A. de C.V.	2,409.9	0.0
Construcciones Eviar, S.A. de C.V.	423.7	0.0
Sistemas Integrales en Caminos, S.A. de C.V.	1,724.1	0.0
Punto Línea Plano Arquitectos, S.A. de C.V.	1,520.5	0.0
UTEPA Urbanizaciones, Terracerías y Pavimentos, S.A. de C.V.	2,773.9	0.0
Constructora Majer, S.A. de C.V.	1,438.8	0.0
Sociedad Técnica de Peritos en Impacto Ambiental del Estado de México, A.C.	399.0	0.0
Presscret, S.A. de C.V.	1,809.4	0.0
Ing. Teodoro Albarrán Pliego, S.A. de C.V.	6,570.2	0.0
Planeación Urbanismo y Construcciones en General, S.A. de C.V.	635.4	0.0
Salcedo Construcción y Supervisión, S.A. de C.V.	2,384.8	0.0
Constructora Arrendadora y Altec, S.A. de C.V.	991.5	0.0
Constructora y Edificadora SADE, S.A. de C.V.	1,163.8	0.0
Wicca Construcciones, S.A. de C.V.	1,415.3	0.0
Servicios Eficientes del Prado, S.A. de C.V.	3,260.3	0.0
Tares Talleres de Arquitectura y Restauración, S.A. de C.V.	1,782.1	0.0
Constructora Oasa de la Rosa, S.A. de C.V.	1,938.4	0.0

GOBIERNO DEL ESTADO DE MEXICO		
ANTICIPOS A CONTRATISTAS (OBRAS) A CORTO PLAZO		
AL 31 DE DICIEMBRE DE 2015		
(Miles de Pesos)		
CONCEPTO	IMPORTE	
	2015	2014
Ventas y Construcciones Mejía, S.A. de C.V.	1,151.9	0.0
S.M. Tenox Construcciones, S.A. de C.V.	354.7	0.0
Dsuma, S.A. de C.V.	1,355.6	0.0
Grupo Cosar, S.A. de C.V.	1,938.6	0.0
Corporación Alfa 3 Omega, S.A. de C.V.	588.4	0.0
Diseño Construcción, Estudio y Proyecto, S.A. de C.V.	14,086.3	0.0
Tecnología en Construcción y Edificación Integral, S.A. de C.V.	2,563.9	0.0
Constructora y Edificadora Tepehuan, S.A. de C.V.	1,319.0	0.0
Productos y Estructuras de Concreto, S.A. de C.V.	86,206.9	0.0
Operations Supply & Logistic, S.A. de C.V.	1,939.7	0.0
Rolbec, S.A. de C.V.	1,937.3	0.0
Joaquín Carrillo Díaz	612.2	0.0
María del Carmen Díaz Sánchez	388.4	0.0
Visión y Crecimiento, S.C.	343.0	0.0
ROA Desarrolladora de Infraestructura, S.A. de C.V.	8,534.3	0.0
Wolf Constructores, S.A. de C.V.	1,897.4	0.0
JF Construcciones y Proyectos S. de R.L. de C.V.	1,535.0	0.0
Consorcio Arquitectos Mexiquense y Constructor "Punto", S.A.	258.6	0.0
Karghis Ingeniería y Construcciones, S.A. de C.V.	8.0	0.0
Constructora Arellano e Hijos, S.A. de C.V.	1,034.5	0.0
Ingeniería Sustentable 9 Aquitania, S.A. de C.V.	642.7	0.0
Taller de Arquitectos Nuevo Arte, S.A. de C.V.	267.9	0.0
Hidalía Sotelo Herrera	707.8	0.0
Industrial Water, S.A. DE C.V.	67.3	0.0
Constructora Aruma, S. de R.L. de C.V.	316.7	0.0
Elia Verónica Alcántara Comparan	1,013.8	0.0
Desarrollos Carediz, S.A. de C.V.	1,263.4	0.0
Grupo Río Arquitectura de Paisaje, S.A. de C.V.	1,674.7	0.0
Jeomogi, S.A. de C.V.	4,310.1	0.0
<b>TOTAL:</b>	<b>655,243.2</b>	<b>674,907.5</b>

## INVENTARIOS

Este rubro se integra por mercancías disponibles para su venta, principalmente acervos culturales como libros, revistas correspondientes a la Secretaría de Cultura.

## INVERSIONES FINANCIERAS A LARGO PLAZO

Este rubro lo integran los Títulos y Valores a Largo Plazo, que representa los montos de las acciones y valores a favor del Gobierno del Estado de México; los Fideicomisos Mandatos y Análogos, que representa las aportaciones que el Gobierno del Estado de México ha realizado para la constitución y operación de diversos fideicomisos encaminados al cumplimiento de metas o programas específicos. Así como las Participaciones y Aportaciones de capital al patrimonio de los organismos auxiliares y empresas estatales a costo histórico.

PODER EJECUTIVO DEL ESTADO DE MÉXICO

GOBIERNO DEL ESTADO DE MEXICO INVERSIONES FINANCIERAS A LARGO PLAZO AL 31 DE DICIEMBRE DE 2015 (Miles de Pesos)		
CONCEPTO	IMPORTE	
	2015	2014
Títulos y Valores a Largo Plazo	5,848.6	5,848.6
Fideicomisos, Mandatos y Análogos	5,453,728.0	4,585,127.8
Participaciones y Aportaciones de Capital	1,713,663.1	1,718,297.5
<b>TOTAL:</b>	<b>7,173,239.7</b>	<b>6,309,273.9</b>

GOBIERNO DEL ESTADO DE MEXICO TITULOS Y VALORES A LARGO PLAZO AL 31 DE DICIEMBRE DE 2015 (Miles de Pesos)		
CONCEPTO	IMPORTE	
	2015	2014
<b>Acciones</b>	<b>5,845.6</b>	<b>5,845.6</b>
Teléfonos de México	3,369.7	3,369.7
Quetzal, S.A.	0.4	0.4
Distribuidora de Gas Natural del Estado de México	16.4	16.4
Club Atlavilla, S.A.	383.1	383.1
Empresa Avandaro, S.A.	2,000.0	2,000.0
Invernaderos para la Producción de Esqueje y Flor de Ornato	76.0	76.0
<b>Valores</b>	<b>3.0</b>	<b>0.0</b>
Nacional Financiera, S.A.	3.0	3.0
<b>TOTAL:</b>	<b>5,848.6</b>	<b>5,845.6</b>

GOBIERNO DEL ESTADO DE MEXICO FIDEICOMISOS, MANDATOS Y ANÁLOGOS AL 31 DE DICIEMBRE DE 2015 (Miles de Pesos)		
CONCEPTO	IMPORTE	
	2015	2014
IMC	3,155.3	3,123.6
OSEM	2,877.7	2,815.7
ISFA	1,049.8	1,049.8
Fideicomiso Protección Civil	3,490.5	3,490.4
Reestructura de la Deuda (The Bank of New York)	950,400.3	893,682.9
Fideicomiso Desarrollo de Infraestructura del Estado de México	2,362,812.4	1,963,644.2
Fideicomiso del Fondo Metropolitano del Valle de México	1,298,688.9	1,212,237.7
Fideicomiso Impuesto Sobre Erogaciones por Remuneraciones al Trabajo Personal (ISERPT)	296,631.6	290,746.1
Fideicomiso Fondo Metropolitano del Valle de Toluca	394,575.7	131,446.2
Fideicomiso Irrevocable Administración Fuente de Pago 2145 (Mexicable)	12,991.1	82,891.2
Fideicomiso Estado México Implementación Nuevo Sistema de Justicia Penal	108954.8	0.0
Fideicomiso Reserva Territorial para el Desarrollo y Equipamiento Urbano Regional	18099.9	0.0
<b>TOTAL:</b>	<b>5,453,728.0</b>	<b>4,585,127.8</b>

GOBIERNO DEL ESTADO DE MEXICO PARTICIPACIONES Y APORTACIONES DE CAPITAL AL 31 DE DICIEMBRE 2015 (Miles de Pesos)		
C O N C E P T O	I M P O R T E	
	2015	2014
Junta de Caminos del Esatdo de México	466,890.1	466,890.1
Instituto de Investigación y Capacitación Agropecuario, Acuicola y Forestal del Estado de México	24,060.3	24,060.3
Protectora de Bosques	28,331.7	29,249.3
Colegio Mexiquense, A.C.	239.8	239.8
Instituto Mexiquense de Cultura	4,506.6	4,506.6
Universidad Tecnológica Fidel Velázquez	4,536.1	4,536.1
Instituto de Investigación y Fomento de las Artesanías del Estado de México	13,951.5	13,951.5
Instituto de Seguridad Social del Estado de México y Municipios	90.0	90.0
Reciclagua Ambiental, S.A. de C.V.	105,912.2	105,912.2
Instituto Mexiquense de la Vivienda Social	263,320.1	267,225.9
Sistema de Autopistas, Aeropuertos, Servicios Conexos y Auxiliares del Estado de México	794,385.0	794,385.0
Instituto de la Función Registral del Estado de México	5,813.2	5,813.2
Procuraduría de Protección al Ambiente del Estado de México	1,437.5	1,437.5
Inspección General de las Instituciones de Seguridad Pública del Estado de México	189.0	
<b>T O T A L :</b>	<b>1,713,663.1</b>	<b>1,718,297.5</b>

## BIENES INMUEBLES, INFRAESTRUCTURA Y CONSTRUCCIONES EN PROCESO

Incluyen la inversión realizada por el Gobierno del Estado de México en edificios no habitacionales, terrenos y otros inmuebles. Así como los registros de control de las obras en la cuenta de construcciones en proceso que representa el importe de las obras públicas que realiza el Gobierno del Estado de México y que al cierre del ejercicio se encuentran en proceso, con excepción de aquellas que no son capitalizables contablemente.

GOBIERNO DEL ESTADO DE MEXICO BIENES INMUEBLES INFRAESTRUCTURA Y CONTRUCCIONES EN PROCESO AL 31 DE DICIEMBRE DE 2015 (Miles de Pesos)		
C O N C E P T O	I M P O R T E	
	2015	2014
Terrenos	73,224,192.4	70,594,800.5
Edificios No Habitacionales	79,613,497.7	76,562,601.6
Infraestructura	4,629,236.6	4,485,822.7
Construcciones en Procesos (Obra Pública)	0	0.0
Construcciones en Proceso en Bienes de Dominio Público	5,872,713.5	2,388,295.9
Construcciones en Proceso en Bienes Propios	774,078.1	871,961.7
<b>T O T A L :</b>	<b>164,113,718.3</b>	<b>154,903,482.4</b>

## BIENES MUEBLES

Incluyen la inversión realizada por el Gobierno del Estado de México en mobiliario y equipo de administración, mobiliario y equipo educacional y recreativo, equipo de transporte, equipo e instrumental médico y de laboratorio, equipo de defensa y seguridad, maquinaria, obras de arte, activos biológicos y otros bienes muebles a costos históricos, así como la inversión realizada en edificios no habitacionales, terrenos y otros inmuebles.

GOBIERNO DEL ESTADO DE MEXICO BIENES MUEBLES AL 31 DE DICIEMBRE DE 2015 (Miles de Pesos)		
CONCEPTO	IMPORTE	
	2015	2014
Mobiliario y Equipo de Administración	1,156,559.5	1,096,586.9
Mobiliario y Equipo Educacional y Recreativo	5,826.2	4,631.0
Equipo e Instrumental Médico y de Laboratorio	235,158.7	120,939.9
Equipo de Transporte	2,864,667.0	2,737,058.1
Equipo de Defensa y Seguridad	212,784.1	164,990.7
Maquinaria, Otros Equipos y Herramientas	1,780,253.9	1,691,049.7
Colecciones, Obras de Arte y Objetos Valiosos	3,426.9	3,278.8
Activos Biológicos	1,442.1	1,507.1
Otros Bienes Muebles	0.0	0.0
<b>TOTAL :</b>	<b>6,260,118.4</b>	<b>5,820,042.0</b>

## CUENTAS POR PAGAR A CORTO PLAZO

Este rubro está constituido por obligaciones pendientes de pago al cierre del ejercicio a proveedores, contratistas por obras públicas y reembolsos a organismos auxiliares, HH. Ayuntamientos y asociaciones, así como retenciones a favor de terceros y otros pasivos por pagar.

GOBIERNO DEL ESTADO DE MEXICO CUENTAS POR PAGAR A CORTO PLAZO AL 31 DE DICIEMBRE DE 2015 (Miles de Pesos)		
CONCEPTO	IMPORTE	
	2015	2014
Proveedores Por Pagar a Corto Plazo	214,550.3	204,060.6
Contratistas por Obras Públicas Por Pagar a Corto Plazo	262,771.1	284,549.9
Transferencias Otorgadas por Pagar a Corto Plazo	1,152,635.2	1,092,970.1
Retenciones y Contribuciones por Pagar a Corto Plazo	767,672.4	707,996.6
Otras Cuentas por Pagar a Corto Plazo	63,031.7	171,083.3
<b>TOTAL :</b>	<b>2,460,660.7</b>	<b>2,460,660.5</b>

**FONDOS Y BIENES DE TERCEROS EN GARANTÍA Y/O ADMINISTRACIÓN A CORTO PLAZO**

Representan depósitos a favor de terceros derivados de la garantía, por la determinación de una orden administrativa o judicial.

GOBIERNO DEL ESTADO DE MEXICO		
FONDOS Y BIENES DE TERCEROS EN GARANTÍA Y/O ADMINISTRACIÓN A CORTO PLAZO		
AL 31 DE DICIEMBRE DE 2015		
(Miles de Pesos)		
C O N C E P T O	I M P O R T E	
	2015	2014
Depósitos Administrativos	5,603.4	5,512.0
Depósitos Bajo Protesta	193.7	192.9
<b>T O T A L :</b>	<b>5,797.1</b>	<b>5,704.9</b>

**DEUDA PÚBLICA A LARGO PLAZO**

Este rubro representa las obligaciones de pago a cargo del Gobierno del Estado de México a largo plazo, con Instituciones Financieras y Contratistas; considerando en este concepto aquellos vencimientos posteriores al 31 de diciembre de 2015.

<b>GOBIERNO DEL ESTADO DE MEXICO</b>		
<b>DEUDA PÚBLICA A LARGO PLAZO</b>		
<b>AL 31 DE DICIEMBRE 2015</b>		
<b>(Miles de Pesos)</b>		
<b>C O N C E P T O</b>	<b>IMPORTE</b>	
	<b>2015</b>	<b>2014</b>
<b>Instituciones Financieras Financiera</b>	<b>34,967,054.2</b>	<b>32,237,162.6</b>
Banamex S.A	7,681,527.7	4,451,297.4
Bancomer S.A	8,912,345.8	9,076,669.3
Santander S.A	1,921,254.4	2,017,530.9
HSBC	1,232,615.8	1,280,428.8
Banco Interacciones S.A	891,521.0	926,199.7
Banorte S.A	10,591,543.2	10,702,674.4
Banco Inbursa S.A	410,871.9	426,809.6
Banco del Bajío S.A	455,339.8	485,517.9
Banobras S.N.C	2,870,034.6	2,870,034.6
Banco Multiva, S.A.	0.0	0.0
<b>Contratista</b>	<b>158,188.6</b>	<b>21,763.2</b>
Grupo Jayan Constructores S.A.	8,107.7	6,239.6
Heberto Guzmán Desarrollos y Asociados S.A	0.0	12,928.5
Concretos y Obra Civil del pacífico S.A	0.0	2,493.2
Grupo Constructor Zumzol S.A	936.2	101.8
Infraestructura Técnica, S.A.	1,474.3	0.0
Construcciones Majora, S.A.	3,772.7	0.0
Vías Concesionadas del Norte, S.A.	9,670.9	0.0
Grupo Constructor D' Siete, S.A.	1,193.7	0.0
Constructora y Edificadora GIA+A	37,735.2	0.0
Profesionales de la Construcción Morelos, S.A.	23,059.7	0.0
Casa de Proyectos, S A.	65,453.4	0.0
FRAPIMEX, S.A.	3,330.9	0.0
Construcciones y Señalamientos, S.A.	3,453.9	0.0
<b>T O T A L :</b>	<b>35,125,242.8</b>	<b>32,258,925.8</b>

**HACIENDA PÚBLICA/PATRIMONIO**

Este rubro se integra por las aportaciones, el resultado de ejercicios anteriores, por otros revalúos; así como por el resultado del ejercicio al 31 de diciembre de 2015

GOBIERNO DEL ESTADO DE MEXICO PATRIMONIO AL 31 DE DICIEMBRE 2015 (Miles de Pesos)		
CONCEPTO	IMPORTE	
	2015	2014
Aportaciones	1,878,586.7	1,878,586.7
Resultado del Ejercicio	1,541,381.6	7,757,373.0
Resultado de Ejercicios Anteriores	95,805,815.2	85,361,947.5
Revalúos	51,281,704.3	51,281,704.3
<b>T O T A L :</b>	<b>150,507,487.8</b>	<b>146,279,611.5</b>

**CONCILIACION ENTRE LOS INGRESOS PRESUPUESTARIOS Y CONTABLES DEL SECTOR CENTRAL**

Gobierno del Estado de México Conciliación entre los Ingresos Presupuestarios y Contables del Sector Central Correspondiente del 1 de Enero al 31 de Diciembre de 2015 (Miles de Pesos )		
<b>1. Ingresos presupuestarios</b>		<b>206,400,550.7</b>
<b>2. Más ingresos contables no presupuestarios</b>		<b>0.0</b>
Incremento por variación de inventarios		
Disminución del exceso de estimaciones por pérdida o deterioro u Obsolescencia		
Disminución del exceso de provisiones		
Otros ingresos y beneficios varios		
Otros ingresos contables no presupuestarios		0.0
<b>3. Menos ingresos presupuestarios no contables</b>		<b>6,131,482.5</b>
Productos de capital		
Aprovechamientos de capital		
Ingresos derivados de financiamientos	3,633,991.0	
Otros ingresos presupuestarios no contables	2,497,491.5	
<b>4. Ingresos Contables</b>		<b>200,269,068.2</b>



**CONCILIACION ENTRE LOS EGRESOS PRESUPUESTARIOS Y LOS GASTOS CONTABLES DEL SECTOR CENTRAL**

<b>Gobierno del Estado de México</b> <b>Conciliación entre los Egresos Presupuestarios y los Gastos Contables del Sector Central</b> <b>Correspondiente del 1 de enero al 31 de diciembre de 2015</b> <b>( Miles de Pesos)</b>		
<b>1. Total de egresos (presupuestarios)</b>		<b>206,341,841.0</b>
<b>2. Menos egresos presupuestarios no contables</b>		<b>10,057,220.4</b>
Mobiliario y equipo de administración	137,364.0	
Mobiliario y equipo educacional y recreativo	10,765.4	
Equipo e instrumental médico y de laboratorio	8,925.0	
Vehículos y equipo de transporte	30,061.1	
Equipo de defensa y seguridad	5,470.8	
Maquinaria, otros equipos y herramientas	105,461.3	
Activos biológicos		
Bienes inmuebles		
Activos intangibles	30,148.9	
Obra pública en bienes propios		
Acciones y participaciones de capital		
Compra de títulos y valores		
Inversiones en fideicomisos, mandatos y otros análogos		
Provisiones para contingencias y otras erogaciones especiales		
Amortización de la deuda pública		
Adeudos de ejercicios fiscales anteriores (ADEFAS)	2,460,660.5	
Otros Egresos Presupuestales No Contables	7,268,363.4	
<b>3. Más Gasto Contables No Presupuestales</b>		<b>2,443,066.0</b>
Estimaciones, depreciaciones, deterioros, obsolescencia y amortizaciones	2,443,066.0	
Provisiones		
Disminución de inventarios		
Aumento por insuficiencia de estimaciones por pérdida o deterioro u obsolescencia		
Aumento por insuficiencia de provisiones		
Otros Gastos		
Otros Gastos Contables No Presupuestales		
<b>4. Total de Gasto Contable (4 = 1 - 2 + 3)</b>		<b>198,727,686.6</b>

## NOTAS DE MEMORIA

## CUENTAS DE ORDEN CONTABLES Y PRESUPUESTARIAS

NOTAS DE MEMORIA ( CUENTAS DE ORDEN)		
CUENTAS DE ORDEN CONTABLES ( Miles de Pesos)		
	2015	2014
CUENTAS DEUDORAS		
Obligaciones Contingentes	0.0	130.4
	<b>0.0</b>	<b>130.4</b>
CUENTAS ACREEDORAS		
Avales Otorgados	0.0	130.4
	<b>0.0</b>	<b>130.4</b>
CUENTAS DE ORDEN PRESUPUESTALES ( Miles de Pesos)		
	2015	2014
<b>CUENTAS DEUDORAS</b>		
LEY DE INGRESOS ESTIMADA	190,302,936.3	176,524,585.0
Presupuesto de Egresos por Ejercer de Gastos de Funcionamiento	271,866.0	564,683.6
Presupuesto de Egresos por Ejercer de Transferencias, Asignaciones,Subsidios y Otras Ayudas	1,718,470.5	1,839,033.8
Presupuesto de Egresos por Ejercer de Participaciones y Aportaciones	0.0	43,498.6
Presupuesto de Egresos por Ejercer de Intereses, Comisiones y Otros Gastos de la Deuda Pública	3,829,712.8	960,239.4
Presupuesto de Egresos por Ejercer de Bienes Muebles, inmuebles e intangibles	13,217.2	42,365.6
Presupuesto de Egresos Devengado de Gastos de Funcionamiento	636,927.4	260,323.6
Presupuesto de Egresos Devengado de Transferencias, Asignaciones,Subsidios y Otras Ayudas	1,105,998.9	1,092,970.1
Presupuesto de Egresos Devengado de Inversion Pública	628,677.8	284,549.9
Presupuesto de Egresos Devengado de Bienes Muebles, Inmuebles e Intangibles	89,056.6	114,820.3
Presupuesto de Egresos Pagado de Gastos de Funcionamiento	55,519,068.4	52,824,865.3
Presupuesto de Egresos Pagado de Transferencias, Asignaciones,Subsidios y Otras Ayudas	80,999,399.5	75,441,450.2
Presupuesto de Egresos Pagado de Participaciones y	31,281,383.6	29,743,110.7
Presupuesto de Egresos Pagado de Intereses, Comisiones y Otros Gastos de la Deuda Pública	5,942,948.5	17,086,079.6
Presupuesto de Egresos Pagado de Inversion Publica	27,055,988.7	33,509,597.4
Presupuesto de Egresos Pagado de Bienes Muebles,Inmuebles e Intangibles	239,140.0	538,622.1
Presupuesto de Egresos Pagado de Inversiones Financieras	2,843,251.6	3,362,410.9
	<b>402,478,043.8</b>	<b>394,233,206.2</b>
<b>CUENTAS ACREEDORAS</b>		
LEY DE INGRESOS RECAUDADA	203,903,059.2	214,155,728.0
LEY DE INGRESOS POR EJECUTAR	-13,600,122.9	-37,631,143.0
Presupuesto de Egresos Aprobado de Gastos de Funcionamiento	56,427,861.7	53,649,872.6
Presupuesto de Egresos Aprobado de Transferencias, Asignaciones,Subsidios y Otras Ayudas	83,823,869.0	78,373,454.1
Presupuesto de Egresos Aprobado de Participaciones y Aportaciones	31,281,383.6	29,786,609.3
Presupuesto de Egresos Aprobado de Intereses, Comisiones y Otros Gastos de la Deuda Pública	9,772,661.3	18,046,319.1
Presupuesto de Egresos Aprobado de Inversion Pública	27,684,666.5	33,794,147.3
Presupuesto de Egresos Aprobado de Bienes Muebles, inmuebles e Intangibles	341,413.8	695,808.0
Presupuesto de Egresos Aprobado de Inversiones Financieras yOtras Provisiones	2,843,251.6	3,362,410.9
	<b>402,478,043.8</b>	<b>394,233,206.2</b>

## NOTAS DE GESTIÓN ADMINISTRATIVA

### Introducción

Los Estados Financieros de los entes públicos, proveen de información financiera a los principales usuarios de la misma, al Congreso y a los ciudadanos.

El objetivo del presente documento es la revelación del contexto y de los aspectos económicos financieros más relevantes que influyeron en las decisiones del período, y que deberán ser considerados en la elaboración de los estados financieros para la mayor comprensión de los mismos y sus particularidades.

De esta manera, se informa y explica la respuesta del gobierno a las condiciones relacionadas con la información financiera de cada período de gestión; además, de exponer aquellas políticas que podrían afectar la toma de decisiones en períodos posteriores.

### Panorama Económico y Financiero

En el Estado de México, el sector terciario representa 65.2 por ciento del PIBE, mientras que el primario y el secundario equivalen a 1.4 y 33.3 por ciento de la producción estatal, respectivamente, estructura similar a la nacional. La fortaleza económica del Estado de México, se sustenta en la industria manufacturera que ocupa el primer lugar nacional con una participación de 13.3 por ciento; al interior, la industria alimentaria, la fabricación de textiles y la fabricación de muebles, ocupan también los primeros lugares nacionales en producción, con una participación de 14, 22.1 y 19.1 por ciento, respectivamente.

El Estado de México, se ha venido consolidando como un Estado eficiente que garantiza finanzas públicas sanas, mediante una férrea disciplina fiscal; ubicándose a nivel nacional como ejemplo de buenas prácticas en materia financiera y fiscal.

En materia financiera, el Gobierno del Estado de México, es bien visto por evaluadoras de riesgo, ya que se cumple cabalmente con los fundamentos financieros, haciendo uso racional y ordenado de los recursos públicos en materia de ingreso, gasto y deuda pública.

### Autorización e Historia

#### Fecha de creación del ente.

El 2 de Marzo de 1824, se reconoce como el día oficial de la erección del Estado de México, se declara mediante decreto No. 1.

### Organización y Objeto Social

#### Objeto social.

Alcanzar un mejor nivel de vida y una mayor igualdad de oportunidades gracias al desarrollo de una economía competitiva que generará empleos bien remunerados dentro de un entorno de seguridad y Estado de Derecho.

La Visión formulada por la presente Administración Pública Estatal, es el reflejo de una ambiciosa aspiración de desarrollo para la entidad, que es al mismo tiempo realista, ya que se encuentra sustentada en la capacidad de acción del Gobierno Estatal

Los fundamentos y programas contenidos nos permitirán seguir contando con una sociedad que se distingue por su unidad, por la cohesión de su tejido social y por su capacidad para superar cualquier reto; una sociedad donde se garantiza la igualdad, la dignidad, la justicia y la seguridad; una sociedad donde la Ley encuentra plena vigencia, y donde el consenso, el acuerdo y la corresponsabilidad son los motores que animan la vida colectiva y definen que la democracia es el rumbo que deberá seguirse hacia el desarrollo y el bien

### Principal Actividad.

La principal actividad del Gobierno del Estado de México es la administración para atender las necesidades sociales, culturales y educativas de sus habitantes, a través de la creación de instituciones y la implementación de programas para atender a las personas; promover el desarrollo económico regional, empleando herramientas legales e incentivos que detonen el incremento del bienestar social y generen mercados dinámicos en la entidad, así como lograr la seguridad en todos sus niveles y a una justicia imparcial y equitativa.

### Ejercicio Fiscal.

Ejercicio Fiscal 2015 (periodo de Enero a Diciembre de 2015).

### Régimen Jurídico.

Institución de orden público, base de la división territorial y de la organización política y administrativa del Estado de México, con personalidad jurídica y patrimonio propio, autónomo en su Gobierno Interior y con libre administración de su Hacienda.

Persona Moral sin fines de lucro.

### Estructura organizacional básica.

Organigrama del Poder Ejecutivo del Gobierno del Estado de México

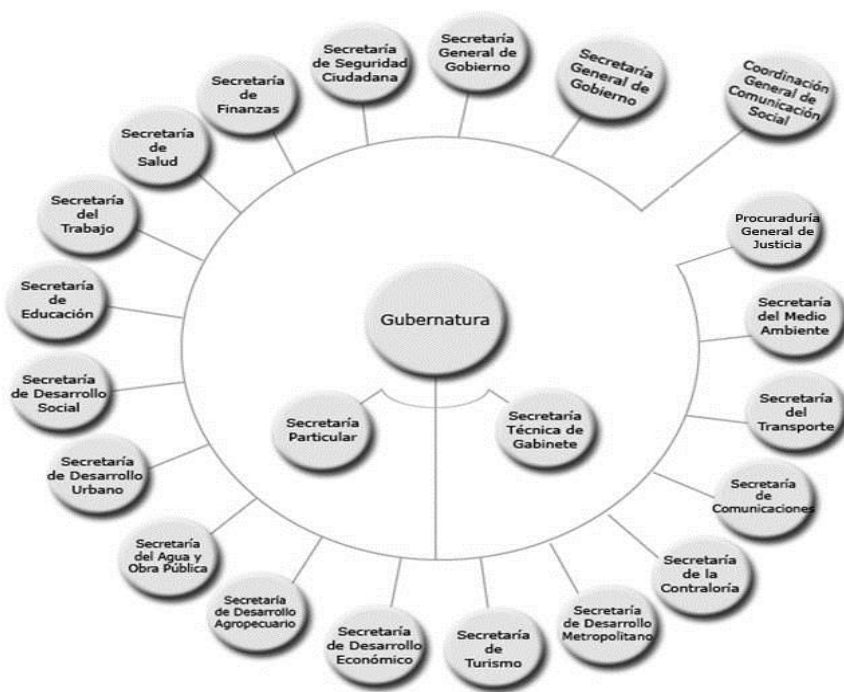

### **Bases de Preparación de los Estados Financieros**

- a) Se ha observado la normatividad emitida por el CONAC y la Ley General de Contabilidad Gubernamental (LGCG) para la emisión de los estados financieros contables.
- b) Todos los eventos que afectan económicamente al Gobierno del Estado de México están cuantificados en términos monetarios y se registran al costo histórico. El costo histórico de las operaciones corresponde al monto erogado para su adquisición conforme a la documentación contable original justificativa y comprobatoria, o bien a su valor estimado o de avalúo, como en algunos casos de bienes inmuebles (reservas territoriales) en donde los importes históricos registrados contablemente correspondían a un balance físico realizado.
- c) Las bases de preparación de los Estados Financieros del Gobierno del Estado de México, aplican los Postulados Básicos de Contabilidad Gubernamental; los postulados sustentan de manera técnica el registro de las operaciones, la elaboración y presentación de estados financieros; basados en su razonamiento, eficiencia demostrada respaldo en legislación especializada y aplicación de la Ley General de Contabilidad Gubernamental (Ley de Contabilidad), con la finalidad de uniformar los métodos, procedimientos y prácticas contables.
- d) No se aplica normatividad contable supletoria

### **POLÍTICAS DE REGISTRO CONTABLE Y PRESUPUESTAL PARA EL EJERCICIO FISCAL 2014**

#### **POLÍTICAS DE REGISTRO**

#### **BASES DE PREPARACIÓN DE LOS ESTADOS FINANCIEROS**

Los Estados Financieros se preparan tomando como base los postulados de contabilidad gubernamental.

La información contable básica está conformada por el Estado de Situación Financiera, el Estado de Actividades para Entidades con fines no lucrativos, el Estado de Resultados para Entidades con fines lucrativos, el Estado de Flujos de Efectivo, Estado de Variaciones en la Hacienda Pública / Patrimonio, Estado Analítico del Activo, así como sus notas que son parte integrante de los mismos; también se integra por los estados complementarios, como la disponibilidad del Flujo de Efectivo y la Evolución e Integración de la Deuda.

La información presupuestal se integra por el Estado de Ingresos y Egresos, el Estado Comparativo de Ingresos, el Estado Comparativo de Egresos, el Estado de Avance Presupuestal de Ingresos y el Estado de Avance Presupuestal de Egresos, así como los complementarios que detallan los ingresos y egresos por cada concepto.

La información de obra pública se clasifica en Obras en proceso y gasto ejercido; y obras concluidas y su costo.

Respecto a la clasificación del pasivo, se considerará a corto plazo el que vence dentro del ejercicio fiscal correspondiente y a largo plazo el que venza en ejercicios fiscales posteriores al que corresponda la información.

#### **INVERSIONES**

Las inversiones en valores negociables de los Poderes Legislativo, Ejecutivo y Judicial, Tesorerías Municipales incluidos sus organismos descentralizados y Entes Autónomos, se administrarán con eficiencia, eficacia y honradez, para cumplir con los objetivos y programas a los que estén destinados, mismos que se encuentran representados principalmente por depósitos bancarios e inversiones de renta fija a corto plazo (es decir, que no exceda de un año y en el caso de término de su administración, al periodo constitucional), y de bajo riesgo, se registrarán a su valor de