



CUENTA PÚBLICA DEL GOBIERNO, ORGANISMOS AUXILIARES Y AUTÓNOMOS DEL ESTADO DE MÉXICO

2015

ANEXOS DEL TOMO II “EJERCICIO PRESUPUESTAL
INTEGRADO DEL PODER EJECUTIVO”

VOLUMEN 4







FINALIDAD 01

GOBIERNO





FICHA TÉCNICA

FICHA 1
SF

NOMBRE DE LA ACCIÓN
100357 ESTUDIO DE OPINIÓN PARA VALORAR EL COMPORTAMIENTO DE LOS PROGRAMAS GUBERNAMENTALES.
010102010102

ANTECEDENTES

Con el propósito de poder evaluar los resultados y el impacto de los programas sociales; así como la percepción de la sociedad mexiquense de los mismos, se evaluó el programa "Mujeres que Logran en Grande".

TRABAJOS EJECUTADOS

Acción Terminada.

DATOS GENERALES

Programa: PAD 2015

BENEFICIOS GENERADOS

15,175,862 Beneficiados

Localización: MAS DE UN MUNICIPIO, VARIOS

Empresa Constructora: Universidad Autónoma del Estado de México.

Costo de la Obra en 2015: \$

Ejercido 2015: \$

Fecha de Inicio: 20/08/2015

Fecha de Terminación: 31/12/2015

DATOS TÉCNICOS:

Se realizó el estudio de opinión sobre un programa gubernamental "Mujeres que Logran en Grande, los resultados del estudio permiten evaluar y mejorar el programa, para satisfacer las necesidades



NOMBRE DE LA OBRA

92016 REFUGIOS PARA VÍCTIMAS DE TRATA DE PERSONAS
010201010101

FICHA 2
PGJEM

ANTECEDENTES

DATOS GENERALES
Programa: GIS 2015

Localización: Huixquilucan

Empresa. Compra Directa del Inmueble

Costo de la Obra en 2015: \$ 10,033,347.21

Ejercido 2015: \$ 9,990,000.00

Fecha de Inicio: 01/01/2015

Fecha de Terminación: 13/12/2015

DATOS TÉCNICOS:

Se lleva a cabo la instauración de Centros de Justicia para las Mujeres y con ello empoderar su desarrollo, prevenir, sancionar y erradicar la violencia que sufren. Por eso se compra y se escritura una casa que servirá de Refugio para personas Víctimas de Trata, la cual tendrá áreas para rehabilitar la salud física y psicológica de las víctimas, para el desarrollo de actividades productivas y la recuperación de su identidad y dignidad para que al final, cada persona puede reinsertarse en actividades cotidianas.

TRABAJOS EJECUTADOS

Obra Concluida.

BENEFICIOS GENERADOS
242 167 habitantes Beneficiados



FICHA TÉCNICA

FICHA 3
SGG

NOMBRE DE LA OBRA
58954 EMPLACAMIENTO DE OBRA EN VARIOS MUNICIPIOS
010301010303

ANTECEDENTES

Placas de inauguración que se colocarán en diferentes obras públicas que inaugurará el C. Gobernador.

TRABAJOS EJECUTADOS

Acción en Terminada.

DATOS GENERALES

Programa: PAD Estatal

BENEFICIOS GENERADOS

82 placas en 37 municipios

Localización: Cobertura Estatal

Unidad Ejecutora: Coordinación Administrativa

Costo de la Obra en 2015: \$5,545,006.42

Ejercido 2015: \$2,604,845.19

Fecha de Inicio: 12/02/2015

Fecha de Terminación: 31/12/2015

DATOS TÉCNICOS:

Placas colocadas por el Titular Ejecutivo como testimonios del cumplimiento de sus acciones de gobierno y compromisos.



FICHA TÉCNICA

FICHA 4
SF

NOMBRE DE LA OBRA
101531 SISTEMA DE INFORMACIÓN DE PROGRAMAS DE GOBIERNO
010301010305

ANTECEDENTES

Sistema de Información de Programas de Gobierno.

TRABAJOS EJECUTADOS

Acción Terminada

DATOS GENERALES

Programa : PAD 2015

BENEFICIOS GENERADOS

15,175,862 Habitantes Beneficiados

Localización: COBERTURA REGIONAL, VARIAS

Empresa Constructora: Diversos proveedores

Costo de la Obra en 2015 : \$

Ejercido 2015: \$

Fecha de Inicio: 20/01/2015

Fecha de Terminación: 15/09/2015

DATOS TÉCNICOS:

Se llevó a cabo el mantenimiento y mejoras en los sistemas de aire acondicionado, renovación del software, adquisición de mobiliario, memorias RAM y cintas para respaldo de información, entre otras acciones, para optimizar la operación de la plataforma tecnológica.



FICHA TÉCNICA

FICHA 5
SF

NOMBRE DE LA OBRA
98207 ANÁLISIS Y EVALUACIÓN DE DISEÑO, PROCESOS, CONSTANCIA Y RESULTADOS AL EJERCICIO DE RECURSOS DE
DIVERSOS FONDOS DEL RAMO GENERAL 33
010304010103

ANTECEDENTES

Convenio de colaboración institucional que suscrito por el Gobierno del Estado de México, y la Universidad Autónoma del Estado de México.

TRABAJOS EJECUTADOS

Convenio Concluido

DATOS GENERALES

Programa : PAD 2015

BENEFICIOS GENERADOS

15,175,862 Habitantes Beneficiados

Localización: COBERTURA REGIONAL, VARIAS

Empresa: Universidad Autónoma del Estado de México

Costo de la Obra en 2015 : \$

Ejercido 2015:

Fecha de Inicio: 14/04/2015

Fecha de Terminación: 31/12/2015

DATOS TÉCNICOS:

Realización de análisis y evaluación de recursos para medir el cumplimiento de los objetivos establecidos en la Ley de Coordinación Fiscal para cada uno de los fondos del Ramo General 33.



FICHA TÉCNICA

FICHA 6
SEDURMET

NOMBRE DE LA OBRA

98004 ESTUDIO DE ORDENAMIENTO TERRITORIAL PARA LA ZONA DE INFLUENCIA FÍSICA DEL NUEVO AEROPUERTO INTERNACIONAL DE LA CIUDAD DE MÉXICO: ANÁLISIS E INSTRUMENTOS DE GESTIÓN
010308010203

ANTECEDENTES

El análisis territorial y la evaluación de los instrumentos de planeación y gestión y su correspondencia con las nuevas condiciones producto de la instalación del nuevo aeropuerto de la Zona Metropolitana de la ciudad de México.

DATOS GENERALES

Programa: PAD 2015

Localización: Regional Texcoco

Empresa. Arkoplanificadores Metepec, S.C.

Costo de la Obra en 2015: \$9,201,867.10

Ejercido 2015: \$9,201,867.10

Fecha de Inicio: 14/07/2015

Fecha de Terminación: 11/11/2015

DATOS TÉCNICOS:

Estudio de ordenamiento territorial para entorno inmediato del nuevo aeropuerto internacional de la Ciudad de México, conformado por los municipios de Atenco, Texcoco, Chimalhuacán, Nezahualcóyotl y Acolman, así como la zona de influencia física directa.

TRABAJOS EJECUTADOS

Obra Terminada.

BENEFICIOS GENERADOS

291,394 Habitantes Beneficiados

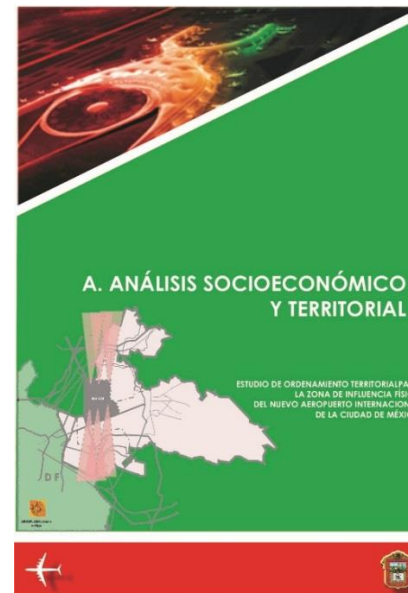

FICHA TÉCNICA

FICHA 7
SGG

NOMBRE DE LA OBRA
100387 ENMALLADO DEL PREDIO LOS CIPRESES, UBICADO EN EL MUNICIPIO DE NAUCALPAN, ESTADO DE MÉXICO
010308010301

ANTECEDENTES

Derivado de la recuperación de un predio en el municipio de Naucalpan es necesario llevar a cabo el enmallado de dicho inmueble con la finalidad de evitar que los invasores tomen posesión del mismo.

DATOS GENERALES

Programa: PAD Estatal

Localización: Municipio de Naucalpan, Estado de México

Unidad Ejecutora: Coordinación Administrativa

Costo de la Obra en 2015: \$7,000,000.00

Ejercido 2015: \$7,000,000.00

Fecha de Inicio: 26/08/2015

Fecha de Terminación: 31/31/2015

DATOS TÉCNICOS:

Levantamiento topográfico, trabajo de deshierbe y despalle, excavación por medios manuales, construcción de cenefa, suministro y colocación de alambre de púas y colocación de paneles de malla electro soldada de seguridad.

TRABAJOS EJECUTADOS

Acción Terminada.

BENEFICIOS GENERADOS

Se recuperó, el predio para beneficio de los habitantes del municipio de Naucalpan.



FICHA TÉCNICA

FICHA 8
SGG

NOMBRE DE LA OBRA

100388 ENMALLADO DEL PREDIO PARA LA CONSTRUCCIÓN DE LA PLAZA ESTADO DE MÉXICO UBICADO EN EL MUNICIPIO DE ECATEPEC
010308010301

ANTECEDENTES

Derivado de la recuperación de un predio en el municipio de Ecatepec es necesario llevar a cabo el enmallado de dicho inmueble, con la finalidad de evitar que los invasores tomen posesión del mismo.

DATOS GENERALES

Programa: PAD Estatal

Localización: Municipio de Ecatepec, Estado de México

Unidad Ejecutora: Coordinación Administrativa

Costo de la Obra en 2015: \$9,500,000.00

Ejercido 2015: \$9,500,000.00

Fecha de Inicio: 26/08/2015

Fecha de Terminación: 31/12/2015

DATOS TÉCNICOS:

Levantamiento topográfico, trabajo de deshierbe y despalle, excavación por medios manuales, construcción de cenefa, suministro y colocación de alambre de púas y colocación de paneles de malla electro soldada de seguridad.

TRABAJOS EJECUTADOS

Acción Terminada.

BENEFICIOS GENERADOS

Recuperación del predio del municipio de Ecatepec, a fin de contar con más espacios públicos y seguros en el municipio.



FICHA TÉCNICA

FICHA 9
SGG

NOMBRE DE LA OBRA
100435 ENMALLADO DEL PREDIO, POLIGONO UNO LOS CIPRESES, EN EL MUNICIPIO DE NAUCALPAN
010308010301

ANTECEDENTES

Derivado de la recuperación de un predio en el municipio de Naucalpan, es necesario llevar a cabo el enmallado de dicho inmueble con la finalidad de evitar que los invasores tomen posesión del mismo.

DATOS GENERALES

Programa: PAD Estatal

Localización: Municipio de Naucalpan, Estado de México

Unidad Ejecutora: Coordinación Administrativa

Costo de la Obra en 2015: \$6,000,000.00

Ejercido 2015: \$6,000,000.00

Fecha de Inicio: 15/09/2015

Fecha de Terminación: 31/12/2015

DATOS TÉCNICOS:

Levantamiento topográfico, trabajo de deshierbe y despalme, excavación por medios manuales, construcción de cenefa, suministro y colocación de alambre de púas y colocación de paneles de malla electro soldada de seguridad.

TRABAJOS EJECUTADOS

Acción Terminada.

BENEFICIOS GENERADOS

Se recuperó, el predio para beneficio de los habitantes del municipio de Naucalpan.



FICHA TÉCNICA

FICHA 10
SGG

NOMBRE DE LA OBRA

101442 RECUPERACIÓN Y ENMALLADO DE PREDIOS EN EL MUNICIPIO DE ECATEPEC, POLIGONO 5(I), 8(K), 10 (D), Y 12 (G)
010308010301

ANTECEDENTES

Por la invasión de un bien inmueble por parte de algunos habitantes del municipio de Ecatepec, se realizaron trabajos con el fin de recuperar el predio para el beneficio de los habitantes de ese municipio

DATOS GENERALES

Programa: PAD Estatal

Localización: Municipio de Ecatepec, Estado de México.

Unidad Ejecutora: Coordinación Administrativa de la Secretaría General de Gobierno

Costo de la Obra en 2015: \$60'000,000.00

Ejercido 2015: \$60,000,000.00

Fecha de Inicio: 18/11/2015

Fecha de Terminación: 31/12/2015

DATOS TÉCNICOS:

Derivado de la invasión de un predio propiedad del Gobierno del Estado de México, ubicado en cuatro polígonos del municipio de Ecatepec, es necesario llevar a cabo labores de recuperación con la finalidad de evitar que los invasores tomen posesión del mismo.

TRABAJOS EJECUTADOS

Acción en proceso.

BENEFICIOS GENERADOS

Se encuentra en proceso de recuperación, el predio para beneficio de los habitantes del municipio de Ecatepec.



FICHA TÉCNICA

FICHA 11
SGG

NOMBRE DE LA OBRA
101241 DESALOJO DE UN PREDIO EN EL MUNICIPIO DE CHIMALHUACÁN
010308010302

ANTECEDENTES

Por la invasión de un bien inmueble por parte de algunos habitantes del municipio de Chimalhuacán, se realizaron trabajos con el fin de recuperar el predio para el beneficio de los habitantes de ese municipio

DATOS GENERALES

Programa: PAD Estatal

Localización: Municipio de Chimalhuacán, Estado de México.

Unidad Ejecutora: Coordinación Administrativa de la Secretaría General de Gobierno

Costo de la Obra en 2015: \$6'000,000.00

Ejercido 2015: \$6'000,000.00

Fecha de Inicio: 03/11/2015

Fecha de Terminación: En proceso

DATOS TÉCNICOS:

Derivado de la invasión de un predio propiedad del Gobierno del Estado de México, del municipio de Chimalhuacán, está en proceso de llevar a cabo labores de recuperación con la finalidad de evitar que los invasores tomen posesión del mismo.

TRABAJOS EJECUTADOS

Acción en proceso.

BENEFICIOS GENERADOS

Se encuentra en proceso la recuperación del predio para beneficio de los habitantes del municipio de Chimalhuacán.



FICHA TÉCNICA

FICHA 12
IMEVIS

97891 PAGO DE DERECHOS AL IFREM, POR LA REGULARIZACIÓN DE LA TENENCIA DEL SUELO EN DIFERENTES MUNICIPIOS DEL ESTADO (INMATRICULACIÓN ADMINISTRATIVA, INMATRICULACIÓN JUDICIAL, INFORMACIÓN AD-PERPETUAM Y ACCIONES EN MATERIA DE VIVIENDA DE INTERÉS SOCIAL, SOCIAL PROGRESIVA Y POPULAR, ASUNTOS PROVENIENTES DE PRESCRIPCIÓN POSITIVA EN SUS DOS ASPECTOS QUE SON LA USUCAPIÓN Y LA POSESIÓN PLENA).

010308010302

TRABAJOS EJECUTADOS

ANTECEDENTES

La naturaleza de los trámites que lleva a cabo el IMEVIS reviste un alto grado de complejidad, además de estar estrictamente apegados a derecho y por lo tanto, cumplir con las formalidades que la ley establece, como lo son lineamientos y términos, el procedimiento requiere de la intervención de otras instancias como Ayuntamientos, el Instituto de la Función Registral del Estado de México (IFREM), las Notarías Públicas y los Juzgados de Distrito. por tal motivo, se debe realizar un pago de derechos previsto en la Ley de Ingresos del Estado de México y sus municipios y en el Código Financiero del Estado de México.

De acuerdo a lo anterior, el IMEVIS debe pagar los derechos correspondientes, respecto a los trámites que promueva ante el IFREM, motivo por el que le fueron asignados 40 millones 500 mil pesos, destinados a cubrir los gastos generados por el programa de regularización que actualmente ejecuta.

DATOS GENERALES

Localización: Cobertura Regional

Costo de la Obra: \$40,500,000.00 (Recursos autorizados).
Monto Ejercido: \$27,000,000.00
Fecha de inicio: Enero 2015
Fecha de terminación: Diciembre 2015

DATOS TECNICOS

Pago de derechos al IFREM, para la generación y entrega de 10 mil documentos legales para llevar a cabo la regularización de la tenencia del suelo en diferentes municipios del Estado. (Inmatriculación Administrativa, Inmatriculación Judicial, información ad.perpetuam y acciones en materia de vivienda de interés social, social progresiva y popular, asuntos provenientes de prescripción positiva en sus dos aspectos, la de usucapión y la posesión plena)

6 mil 700 acciones orientadas a regularizar la tenencia de la tierra, a través de la gestión de títulos de propiedad o posesión, mediante las vías de regularización que promueve el IMEVIS, (Inmatriculación Administrativa, Escrituración Vía Notarial, y Juicio de Usucapión).

Avance Físico 67 %
Avance Financiero 66.66 %

BENEFICIOS GENERADOS

La entrega de los 6 mil 700 títulos de posesión o propiedad le permitió al Instituto beneficiar a igual número de familias mexiquenses, al otorgarles la certeza jurídica de su patrimonio y al mismo tiempo, contribuir con la planeación y construcción del crecimiento urbano ordenado.



FICHA TÉCNICA

FICHA 13
SEDESEM

NOMBRE DE LA OBRA
97378 PROGRAMA DE DESARROLLO SOCIAL Y HUMANO "3X1 PARA MIGRANTES"
010401010102

ANTECEDENTES

El 6 de julio de 2015 se firma el convenio de coordinación entre el estado y la federación con el fin de fortalecer el desarrollo social de la población en situación de exclusión, marginación y pobreza mediante el desarrollo de infraestructura social básica en los municipios de alta marginación considerados zonas de atención prioritarias.

DATOS GENERALES

Programa : PROGRAMA DE DESARROLLO SOCIAL Y HUMANO "3X1 PARA MIGRANTES"

Costo de la acción en 2015 : \$ 3,000,000.00

Ejercido 2015: \$ 3,000,000.00

Fecha de inicio: 04/08/2015

Fecha de terminación: 31/12/2015

DATOS TÉCNICOS:

Con el apoyo e inversión de migrantes en el extranjero e inversión complementaria entre el Estado, la Federación y los Municipios, se apoyaron proyectos de construcción de infraestructura social básica en las localidades de origen de los migrantes.

TRABAJOS EJECUTADOS

Construcción comedor comunitario, pavimentación de caminos con concreto hidráulico y adquisición de ambulancia.

BENEFICIOS GENERADOS

50,547 HABITANTES BENEFICIADOS



FICHA TÉCNICA

FICHA 14
SEDESEM

NOMBRE DE LA OBRA
89692 PROGRAMA DE DESARROLLO SOCIAL 4 x 1 PARA MIGRANTES
010401010102

ANTECEDENTES

De acuerdo con el Índice de Intensidad Migratoria México-Estados Unidos 2010 del Consejo Nacional de Población (CONAPO), el 1.5% de las viviendas mexiquenses reciben remesas, por ello el Gobierno Estatal, a través de la Secretaría de Desarrollo Social, implementa un programa que tiene como finalidad promover acciones que beneficien a las comunidades de origen de los migrantes, a partir de la participación organizada de los sectores público, social y privado, ya que una de las principales estrategias contenidas en el Plan de Desarrollo del Estado de México 2011-2017, considera el apoyo a los migrantes y a sus familias.

DATOS GENERALES

Programa: PROGRAMA DE DESARROLLO SOCIAL
"4 x 1 PARA MIGRANTES"

Localización: 12 MUNICIPIOS DEL ESTADO DE MÉXICO

Costo de la obra en 2015: :\$ 7'000,000.00

Ejercido 2015: \$ 7'000,000.00

Fecha de Inicio: 01/02/2015

Fecha de Terminación: 31/12/2015

DATOS TÉCNICOS:

Entrega de recursos para la realización de proyectos de infraestructura en los rubros de: equipamiento urbano, servicios comunitarios y comunicaciones.

Los recursos aportados se destinaron para la rehabilitación y mantenimiento de obras de infraestructura educativa, deporte, agua potable, drenaje, caminos o carreteras, mejoramiento urbano y espacios comunitarios.

TRABAJOS EJECUTADOS

Pavimentación de Concreto Hidráulico, Construcción de Guarniciones, Cunetas y Banquetas, Ampliación de Auditorio, construcción de sanitarios, Construcción de Techumbre, entre otras.

BENEFICIOS GENERADOS

29 obras realizadas en 12 municipios del Estado.



FICHA TÉCNICA

FICHA 15
SEDESEM

NOMBRE DE LA OBRA
80583 FONDO DE APOYO A MIGRANTES
010401010102

ANTECEDENTES

El 08 de diciembre de 2015 se firmaron los acuerdos de Coordinación entre el Estado y los Municipios para operar el Fondo de acuerdo a los lineamientos establecidos por la Secretaría de Hacienda y Crédito Público.

DATOS GENERALES

Programa : FONDO DE APOYO A MIGRANTES

Localización: ACOLMAN, CHALCO, CHICOLOAPAN, COATEPEC HARINAS, CUAUTITLÁN, JUCHITEPEC, LA PAZ, TEJUPILCO, TULTITLÁN Y ZUMPANGO.

Costo de la acción en 2014 : \$ 15,862,986.00

Ejercido 2014: \$ 15,043,806.00

Fecha de inicio: 18/11/2015

Fecha de terminación: 31/12/2015

DATOS TÉCNICOS:

En el Presupuesto de Egresos de la Federación 2015, se determina el monto destinado al fondo de apoyo a migrantes, el Estado de México es uno de los participantes. De acuerdo a los lineamientos del fondo se crea una coordinación ejecutiva del mismo; que recae en la SEDESEM, la cual interviene en la operación del mismo. Los ejecutores son los municipios quienes realizan obras de infraestructura social básica.

TRABAJOS EJECUTADOS

Construcción de arco techo en escuelas, mantenimiento de escuelas, construcción de aulas, rehabilitación de sanitarios, desayunadores y un salón de usos múltiples en escuelas.

BENEFICIOS GENERADOS

18,368 HABITANTES BENEFICIADOS.



FICHA TÉCNICA

FICHA 16
SGG

NOMBRE DE LA OBRA
99716 ACCIONES DE MEJORA EN EL MUNICIPIO DE TEXCOCO
010502010301

ANTECEDENTES

Se brindó el apoyo al municipio de Texcoco para el mejoramiento y rehabilitación de infraestructura carretera.

DATOS GENERALES

Programa: PAD Estatal

Localización: Municipio de Texcoco

Unidad Ejecutora: Coordinación Administrativa de la Secretaría General de Gobierno

Costo de la Obra en 2015: \$14'000,000.00

Ejercido 2015: \$14'000,000.00

Fecha de Inicio: 03/05/2015

Fecha de Terminación: 31/12/2015

DATOS TÉCNICOS:

Se adquirió una moto conformadora con especificador trasero sino mach 2015 y excavadora eléctrica hidráulica modelo YD13, para llevar a cabo trabajos de mantenimiento en el municipio de Texcoco.

TRABAJOS EJECUTADOS

Acción Terminada.

BENEFICIOS GENERADOS

Maquinaria otorgada al municipio para continuar con las rehabilitaciones y mejoras del municipio de Texcoco.



FICHA TÉCNICA

FICHA 17
SGG

NOMBRE DE LA OBRA
99756 RED NACIONAL DE TELECOMUNICACIONES
01070101010101

ANTECEDENTES

Dar cumplimiento de los programas a través del Fondo de Aportaciones para la Seguridad Pública, reforzando la capacidad operativa del Sistema Nacional de Información, así como con el equipamiento necesario para el buen desempeño.

DATOS GENERALES

Programa: FASP Estatal

Localización: Cobertura Estatal

Unidad Ejecutora: Secretariado Ejecutivo del Sistema Estatal de Seguridad Pública

Costo de la Obra en 2015: \$329,400.00

Ejercido 2015: \$329,400.00

Fecha de Inicio: 27/05/2015

Fecha de Terminación: En proceso

DATOS TÉCNICOS:

Reforzar la capacidad operativa del Sistema Nacional de Información, así como con el equipamiento necesario para el buen desempeño.

TRABAJOS EJECUTADOS

Acción en Proceso.

BENEFICIOS GENERADOS

En proceso de ejercicio de recursos de acuerdo a la calendarización de metas.



FICHA TÉCNICA

FICHA 18
SGG

NOMBRE DE LA OBRA
99757 SISTEMA NACIONAL DE INFORMACIÓN (BASE DE DATOS)
01070101010101

ANTECEDENTES

Reforzar la capacidad operativa del Sistema Nacional de información, así como el equipamiento necesario para el buen desempeño.

DATOS GENERALES

Programa: FASP Estatal

Localización: Cobertura Estatal

Unidad Ejecutora: Secretariado Ejecutivo del Sistema Estatal de Seguridad Pública.

Costo de la Obra en 2015: \$2,372,894.72

Ejercido 2015: \$2,372,894.72

Fecha de Inicio: 27/05/2015

Fecha de Terminación: En proceso

DATOS TÉCNICOS:

Acciones de Planeación Seguimiento y Evaluación del FASP a cargo del Secretariado Ejecutivo del Sistema Estatal de Seguridad Pública.

TRABAJOS EJECUTADOS

Acción en Proceso.

BENEFICIOS GENERADOS

En proceso de ejercicio de recursos de acuerdo a la calendarización de metas.



FICHA TÉCNICA

FICHA 19
SGG

NOMBRE DE LA OBRA

99758 PREVENCIÓN SOCIAL DE LA VIOLENCIA Y LA DELINCUENCIA CON PARTICIPACIÓN CIUDADANA
010701010101

ANTECEDENTES

Fortalecimiento del Centro Estatal de Prevención y así contribuir a la construcción del tejido social, mediante la implementación de políticas que promueven la participación ciudadana, atendiendo las causas de la violencia, la delincuencia y el delito, para transformar el entorno comunitario.

DATOS GENERALES

Programa: FASP Estatal

Localización: Cobertura Estatal

Unidad Ejecutora: Secretariado Ejecutivo del Sistema Estatal de Seguridad Pública.

Costo de la Obra en 2015: \$10,666,790.26

Ejercido 2015: \$10,666,790.26

Fecha de Inicio: 27/05/2015

Fecha de Terminación: En proceso

DATOS TÉCNICOS:

Contribuir a la construcción del tejido social, mediante la implementación de políticas públicas que promueven la participación ciudadana y benefician el entorno comunitario.

TRABAJOS EJECUTADOS

Acción en Proceso.

BENEFICIOS GENERADOS

En proceso de ejercicio de recursos de acuerdo a la calendarización de metas.



FICHA TÉCNICA

FICHA 20
SGG

NOMBRE DE LA OBRA 99759 EVALUACIÓN DE LOS DISTINTOS PROGRAMAS O ACCIONES 010701010101

ANTECEDENTES

Registrar, dar seguimiento y vigilar el ejercicio y avance en el cumplimiento de los programas o proyectos financiados a través del Fondo de Aportaciones para la Seguridad Pública, mediante integración en coordinación con las instancias responsables de la entidad federativa, de los informes relativos al ejercicio y destino de los recursos.

DATOS GENERALES

Programa: FASP Estatal y Federal

Localización: Cobertura Estatal

Unidad Ejecutora: Secretariado Ejecutivo del Sistema Estatal de Seguridad Pública.

Costo de la Obra en 2015: \$14,283,345.02

Ejercido 2015: \$14,283,345.02

Fecha de Inicio: 27/05/2015

Fecha de Terminación: En proceso

Acciones de Planeación, Seguimiento y Evaluación del FASP a cargo del Secretariado Ejecutivo del Sistema Estatal de Seguridad Pública.

TRABAJOS EJECUTADOS

Acción en proceso.

BENEFICIOS GENERADOS

En proceso de ejercicio de recursos de acuerdo a la calendarización de metas.



FICHA TÉCNICA

FICHA 21
SGG

NOMBRE DE LA OBRA
99760 PREVENCIÓN SOCIAL DE LA VIOLENCIA Y LA DELINCUENCIA CON PARTICIPACIÓN CIUDADANA
010701010101

ANTECEDENTES

El Secretariado Ejecutivo genera información por demás vulnerable, al ser responsable de coordinar las acciones en materia de seguridad pública, seguridad ciudadana y prevención del delito en el Estado de México, por lo que se requiere contar con un edificio que proporcione las condiciones de seguridad y confidencialidad necesarias.

DATOS GENERALES

Programa: FASP Estatal

Localización: Cobertura Estatal

Unidad Ejecutora: Secretariado Ejecutivo del Sistema Estatal de Seguridad Pública.

Costo de la Obra en 2015: \$7,209,570.00

Ejercido 2015: \$7,209,570.00

Fecha de Inicio: 27/05/2015

Fecha de Terminación: En proceso

DATOS TÉCNICOS:

Acciones de Planeación, Seguimiento y Evaluación del FASP para llevar a cabo la construcción del inmueble que ocuparán las oficinas del Secretariado Ejecutivo Estatal de Seguridad Pública, Órgano desconcentrado de la Secretaría General de Gobierno.

TRABAJOS EJECUTADOS

Acción en proceso.

BENEFICIOS GENERADOS

En proceso de ejercicio de recursos del proyecto ejecutivo conforme al contrato elaborado por la Dirección de Administración y Construcción de Obra Pública.



FICHA TÉCNICA

FICHA 22
SGG

NOMBRE DE LA OBRA

97462 CONSTRUCCIÓN DE CUARTEL DE POLICIA EN MALINALCO (OBRA NUEVA) MALINALCO CABECERA MUNICIPAL
010701010101

ANTECEDENTES

Dotar de infraestructura para seguridad a los habitantes de la región.

TRABAJOS EJECUTADOS

Obra en proceso, avance físico 15%

DATOS GENERALES

Programa : APAD

BENEFICIOS GENERADOS

1,200 Habitantes Beneficiados

Localización: AV. DEL PANTEÓN CARRETERA
TOLUCA, CHALMA MUNICIPIO DE MALINALCO

Empresa Constructora: Ingeniería Alternativa y
Proyectos S.A de C.V.

Costo de la Obra en 2014 : \$10,547,800.42

Ejercido 2015: \$ 3,164,340.12

Fecha de Inicio: 01/12/2014

Fecha de Terminación: Aproximada 15/07/2016

DATOS TÉCNICOS:

Se está trabajando en excavación para armado de zapatas, relleno de zapatas y armado de traves de desplante.



FICHA TÉCNICA

FICHA 23
SGG

NOMBRE DE LA OBRA

86847 RED NACIONAL DE TELECOMUNICACIONES: CENTRO DE MANDO Y COMUNICACIÓN (ACCIÓN NUEVA) COBERTURA ESTATAL, TODO EL ESTADO (CONSTRUCCION DE BARDA PERIMETRAL EN EL SITIO DE REPETICIÓN DENOMINADO "CERRO LLORON", UBICADO EN EL MUNICIPIO DE EL ORO)
010701010102

ANTECEDENTES

Dotar protección a las instalaciones del Site, ya que no contaba con seguridad adecuada.

TRABAJOS EJECUTADOS

Obra terminada ya se cuenta con acta finiquito 100%

DATOS GENERALES

Programa : FASP

BENEFICIOS GENERADOS

1,600 Habitantes Beneficiados

Localización: CERRO EL LLORÓN MUNICIPIO DE EL ORO.

Empresa Constructora: CONSTRURINHO, S.A. de C.V.

Costo de la Obra en 2014: \$22'505,376.00

Ejercido 2015: \$22'505,376.00

Ficha de inicio: 31/10/2014

Ficha de Terminación: 10/07/2015

DATOS TÉCNICOS:

Construcción de muro perimetral de concreto armado a base de zapata corrida y columna de concreto armado, pintura vinilica COMEX, colocación de portón doble hora a base de PTR acabado de pintura de esmalte.



FICHA TÉCNICA

FICHA 24
SGG

NOMBRE DE LA OBRA 94907 CÁMARAS DE SEGURIDAD EN EL ESTADO DE MÉXICO (FASE CONSTRUCTIVA) 010701010102

ANTECEDENTES

Inhibir la comisión de delitos, dar respuesta oportuna a llamadas de auxilio, ampliar las capacidades de investigación e intervención y con ello fortalecer la infraestructura tecnológica para combatir el crimen.

DATOS GENERALES

Programa: FIDEIEM Estatal

Localización: Estado de México

Empresa: SEGURITECH S.A. de C.V.

Costo de la Obra en 2015: \$301'823,849.50

Ejercido 2015: \$301'823,849.50

Fecha de Inicio: 30/04/2015

Fecha de Terminación: 31/12/2015

DATOS TÉCNICOS:

En el marco del compromiso G-135 del gobierno federal "Programa de Video vigilancia Urbana", se suscribieron convenios de colaboración con 44 municipios de la entidad, para instalar 10 mil cámaras de video vigilancia urbana, 25 arcos carreteros con cámaras de reconocimiento de placas, una red de comunicaciones de 350 kilómetros de fibra óptica, instalación de 3 mil equipos GPS para vehículos policiales y de emergencias, así como la construcción y equipamiento de dos Centros de Mando Estatales y la adecuación y equipamiento de 44 centros de mando municipales.

TRABAJOS EJECUTADOS

Acción Terminada.

BENEFICIOS GENERADOS

16,870,388 habitantes beneficiados



FICHA TÉCNICA

FICHA 25
SGG

NOMBRE DE LA OBRA

100564 APOYO A LA SEDENA PARA LA CONSTRUCCION DE DOS EDIFICIOS EN EL CAMPO MILITAR DE SAN MIGUEL IXTAPAN
PRIMERA FASE
010704010101

ANTECEDENTES

Como prioridad de la presente Administración Pública Estatal, el realizar las acciones públicas que permitan preservar la seguridad pública en el marco del estado de derecho para el mejoramiento y calidad de vida de las y los ciudadanos siendo una de ellas el apoyo en este proyecto, para la construcción de 12 departamentos y una escuela con biblioteca digital, en el campo militar número 22-D ubicados en San Miguel Ixtapan, Estado de México.

DATOS GENERALES

Programa: PAD Estatal

Localización: San Miguel Ixtapan, Tejupilco, Estado de México

Unidad Ejecutora: Coordinación Administrativa de la Secretaría General de Gobierno

Costo de la Obra en 2015: \$35'917,530.18

Ejercido 2015: \$35'917,530.18

Fecha de Inicio: 01/10/2015

Fecha de Terminación: 31/10/2015

DATOS TÉCNICOS:

Con la finalidad de crear espacios para que habiten y estudien, los elementos de la Secretaría de la Defensa Nacional, se apoyó con la primera fase de la construcción de departamentos y una escuela con biblioteca digital.

TRABAJOS EJECUTADOS

Acción Terminada.

BENEFICIOS GENERADOS

Se otorgó el apoyo a fin de que sean construidos los espacios de vivienda así como una escuela con biblioteca digital.



FICHA TÉCNICA

FICHA 26
SF

NOMBRE DE LA OBRA
94893 RENOVACIÓN Y ROBUSTECIMIENTO DE LA INFRAESTRUCTURA TECNOLÓGICA
010805010103

ANTECEDENTES

Se requiere contar con un servicio de publicación y administración de aplicaciones web que garantice la operación de la infraestructura tecnológica por cinco años.

DATOS GENERALES

Programa : PAD

Localización: COBERTURA ESTATAL

Empresa: Varias Empresas

Costo del Proyecto en 2015 :

Ejercido 2015:

Fecha de Inicio:20/01/2015

Fecha de Terminación: 18/12/2015

DATOS TÉCNICOS:

Se dotó de infraestructura y licenciamiento para otorgar un servicio de publicación y administración de aplicación web, que permiten proveer de servicios en línea de requerimientos, consulta, instalación, revocación, recertificación y validación de certificados digitales para usuarios de firma electrónica.

TRABAJOS EJECUTADOS

Obra terminada.

BENEFICIOS GENERADOS

15,859 personas.

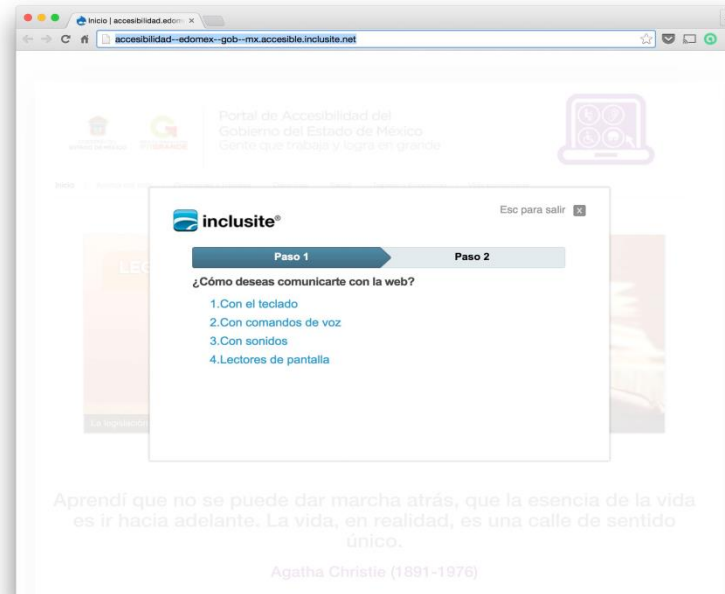



FINALIDAD 02

DESARROLLO SOCIAL





020103010102

ANEXO 1
CAEM

DESAZOLVE DE REDES DE DRENAJE Y CANALES DE CIELO ABIERTO, FOSAS SÉPTICAS Y CÁRCAMOS
UNIDAD DE MEDIDA: METRO PIEZA

	MUNICIPIO	ATARGEAS metros	DRENES A CIELO ABIERTO metros	FOSAS SÉPTICAS pieza	DESAZOLVE DE CÁRCAMOS pieza
1	Acambay	1,500		24	
2	Acolman		1,050	22	1
3	Aculco	850		45	1
4	Almoloya del Río	2,120			1
5	Amanalco			6	
6	Amecameca	400		2	
7	Atizapán Santa Cruz	1,470			
8	Atlautla	1,210		4	
9	Calimaya	1,120	2,050		1
10	Capulhuac		1,015		9
11	Chalco	27,180	310	125	
12	Chapultepec	10,890			2
13	Chiautla	11,250		24	6
14	Chiconcuac	7,190		15	
15	Chimalhuacan	9,140			
16	Coacalco	700			
17	Coatepec Harinas			1	
18	Cocotitlan	1,490		62	
19	Coyotepec	7,450		174	
20	Cuautilán México	11,690	172	51	1
21	Ecatepec	442,176	2,288	2,772	
22	Ecatzingo	1,750		1	
23	Huehuetoca	350		2	
24	Hueypoxtla	1,810		5	
25	Isidro Fabela	350		49	
26	Ixtapaluca	21,900		181	
27	Ixtapan de la sal	3,380			
28	Ixtlahuaca	50		2	
29	Jocotitlan	1,200			
30	Joquicingo	450			
31	Juchitepec	11,630	650	2	

020103010102

ANEXO 1
CAEM

DESAZOLVE DE REDES DE DRENAJE Y CANALES DE CIELO ABIERTO, FOSAS SÉPTICAS Y CÁRCAMOS
UNIDAD DE MEDIDA: METRO PIEZA

	MUNICIPIO	ATARGEAS metros	DRENES A CIELO ABIERTO metros	FOSAS SÉPTICAS Pieza	DESAZOLVE DE CÁRCAMOS Pieza
32	La Paz	9,866		2,289	
33	Lerma				2
34	Malinalco	50		4	
35	Melchor Ocampo	1,800			
36	Metepec	2,585			1
37	Méxicaltzingo	5,230	7,153	1	
38	Morelos			31	
39	Naucalpan	24,328		2	
40	Nezahualcóyotl	47,070	1,775		
41	Nicolás Romero	24,940	530	398	6
42	Ocoyoacac	250			1
43	Ocuilan	2,750		12	
44	Oro El	3,980		10	
45	Otzolotepec	4,700	615	20	3
46	Polotitlan			29	
47	Rayón Santa María	4,700		1	
48	San Antonio la isla	4,940			
49	San Felipe del Progreso	2,550		7	
50	San José del Rincón			40	
51	San Martín de las pirámides	1,220		43	
52	San Mateo Atenco	148,079	3,279	9	4
53	San Salvador Atenco	14,890		277	
54	Soyaniquilpan			11	
55	Tejupilco	1,000		19	
56	Temamatla	8,090			
57	Temascalapa	1,400		29	
58	Temascalcingo	180		11	
59	Temascaltepec			2	
60	Temoaya	2,970			
61	Tenancingo	2,465	950	6	4
62	Tenango del Valle	3,920		1	

020103010102

ANEXO 1
CAEM

DESAZOLVE DE REDES DE DRENAJE Y CANALES DE CIELO ABIERTO, FOSAS SÉPTICAS Y CÁRCAMOS
UNIDAD DE MEDIDA: METRO PIEZA

MUNICIPIO		ATARGEAS	DRENES A CIELO ABIERTO	FOSAS SEPTICAS	DESAZOLVE DE CÁRCAMOS
		Metros	metros	pieza	Pieza
63	Teoloyucan	7,605		2	3
64	Tepetlaoxtoc			7	
65	Texcaltitlan	6,450			
66	Texcalyacac	150			1
67	Texcoco	200		330	
68	Tezoyuca	1,320		5	2
69	Tianguistenco	3,352			
70	Tlalmanalco	4,275		14	1
71	Tlalnepantla	11,680			3
72	Toluca	12,470		10	8
73	Tonanitla	4,400			
74	Tultitlán	4,770	3,160		
75	Valle de Bravo			6	
76	Valle de Chalco	14,285	10,903		
77	Villa de Allende	250		6	
78	Villa del Carbón			26	
79	Villa Guerrero	2,050		3	
80	Villa Victoria	100		23	
81	Xalatlaco	1,550			
82	Xonacatlan	2,350		1	
83	Zinacantepec	60			
84	Zumpahuacan	500		7	
TOTAL		982,466	35,900	7,261	61

020103010202

ANEXO 2
CAEM

SUPERVISIÓN EN EL TRATAMIENTO DE AGUAS RESIDUALES EN LAS MACROPLANTAS TOLUCA NORTE Y TOLUCA ORIENTE,
PLANTAS Y LAGUNAS DE ESTABILIZACIÓN
UNIDAD DE MEDIDA: VOLUMEN M3

N°	Municipio	Ene	Feb	Mar	Abr	May	Jun	Jul	Ago.	Sep.	Oct	Nov	Dic	Total
1	Acambay	32,543	32,007	27,821	32,408	31,752	36,292	37,921	40,980	44,863	44,863			361,450
2	Aculco	36,648	36,648	33,102	36,648	35,466	36,648	35,466	36,648	36,648	35,466	36,648	35,466	431,502
3	Almoloya de Alquisiras	18,749	18,749	16,934	18,749	18,144	18,749	18,144	18,749	18,749	18,144	18,749	18,144	220,753
4	Amanalco	26,784	27,989	29,998	19,954	1,296	1,259	1,296	1,232	1,232	39,965	41,297	39,965	232,267
5	Atlacomulco	248,689	247,350	218,456	242,395	235,224	248,582	243,000	252,573	255,118	249,636	261,146	254,350	2,956,519
6	Capulhuac	109,289	234,889	267,108	270,902	213,739	170,993	170,875	104,720	85,659	85,524	149,141	115,828	1,978,667
7	El Oro	42,721	40,176	37,498	43,658	42,509	46,390	45,593	48,747	60,344	61,560	66,639	63,193	599,028
8	Ixtapan de La Sal-Tonatico	66,960	5,357	84,672	80,352	77,760	80,352	77,760	80,352	80,352	77,760	80,352	77,760	869,789
9	Ixtlahuaca	25,445	26,784	24,192	21,427	20,736	24,132	25,920	26,784	40,176	39,398	43,122	33,915	352,031
10	Jiquipilco	48,265	46,872	39,442	40,105	34,483	49,024	56,074	67,773	70,451	71,488	76,549		600,526
11	Jocotitlan	61,871	62,808	60,915	58,336	60,404	60,237	60,686	63,210	63,237	63,037	62,674	11,664	689,079
12	Joquicingo	14,580	11,664	14,580	11,664	11,664	5,832	14,580	8,748	11,664	14,580	14,580	11,664	145,800
13	Lerma	23,121	24,662	23,423	20,540	21,624	19,886	25,449	18,774	17,129	77,760	80,352	77,760	430,480
14	Morelos	29,329	24,373	18,144	21,427	1,296	29,462	29,938	31,016	32,596	36,858	40,631	36,936	332,006
15	Rayón				11,664	11,664	15,552	13,932	6,804	9,072	11,390	11,340	9,072	100,490
16	San Felipe del Progreso		17,410	16,197	19,017					19,017	19,459			91,100
17	San José del Rincón	5,508	3,750	3,629	3,730	3,758	5,357	6,480	6,830	7,499	7,620	8,035	7,439	69,635
18	Tejupilco	6,121	6,121	5,129	6,121	5,924	6,121	5,924	6,121	6,121	5,924	6,121	5,924	71,672
19	Tenancingo		9,603	17,442	26,784	26,307	27,012	24,690	26,973	36,336	33,336	45,106	39,023	312,612
20	Texcalyacac		21,773	27,216	21,773	21,773	21,773	27,216	21,773	21,773	27,216	27,216	21,773	261,275
21	Tianguiستenco	6,441	5,153	6,441	5,153	5,153	5,153	6,441	5,154	5,153	6,141	6,441	5,153	67,977
	Totales	803,064	904,138	972,339	1,012,807	880,676	908,806	927,385	873,961	923,189	1,027,125	1,076,139	865,029	11,174,658

020103010202

ANEXO 2
CAEM

SUPERVISIÓN EN EL TRATAMIENTO DE AGUAS RESIDUALES EN LAS MACROPLANTAS TOLUCA NORTE Y TOLUCA ORIENTE,
PLANTAS Y LAGUNAS DE ESTABILIZACIÓN
UNIDAD DE MEDIDA: VOLUMEN M3

N°	Municipio	Ene	Feb	Mar	Abr	May	Jun	Jul	Ago.	Sep.	Oct	Nov	Dic	Total
1	Lerma	370,279	367,208	351,326	383,486	347,975	410,308	391,797	437,758	468,307	525,408	478,933	410,169	4,942,954
2	Metepec	879,412	872,119	834,399	910,779	826,440	974,481	930,518	1,039,675	1,112,228	1,247,843	1,137,466	974,151	11,739,511
3	San Mateo Atenco	138,855	137,703	131,747	143,807	130,490	153,866	146,924	164,159	175,615	197,028	179,600	153,813	1,853,607
4	Toluca	3,239,940	3,213,068	3,074,102	3,355,500	3,044,778	3,590,194	3,428,224	3,830,382	4,097,682	4,597,316	4,190,662	3,588,979	43,250,827
Totales		4,628,486	4,590,098	4,391,574	4,793,572	4,349,683	5,128,849	4,897,463	5,471,974	5,853,832	6,567,595	5,986,661	5,127,112	61,786,899

020103010202

ANEXO 3
CAEM

ASESORÍA A MUNICIPIOS PARA LA OPERACIÓN, MANTENIMIENTO, REHABILITACIÓN, EVALUACIÓN, CONTRATACIÓN Y MONITOREO DE SISTEMAS DE TRATAMIENTO DE AGUAS RESIDUALES, ASÍ COMO EVALUACIÓN DE PROYECTOS PARA CUMPLIR CON LA NORMATIVIDAD
UNIDAD DE MEDIDA: ASESORÍAS

N°	Municipio	Ene	Feb	Mar	Abr	May	Jun	Jul	Ago.	Sep.	Oct	Nov	Dic	Total
1	Acambay	2	2	1	2	1	2	2	2					14
2	Aculco					1								1
3	Almoloya del Río						1							1
4	Amanalco	2	2	2	3				1	1	1	1	1	14
5	Amecameca	1	1	1		2	1		2	1		2	1	12
6	Atenco							1						1
7	Atizapán de Zaragoza										1			1
8	Atlacomulco	1	2		1			1	1			2	2	10
9	Axapusco							2						2
10	Ayapango	1												1
11	Calimaya							1	1	1	2	1	1	7
12	Capulhuac				1	1	1	2	1	1	1		1	9
13	Chalco							1					1	2
14	Chapultepec							2						2
15	Coatepec Harinas											1		1
16	El Oro	2	1	1	2	1	2	2	2	2	2	2	2	21
17	Huixquilucan						1			1	3	1		6
18	Ixtlahuaca	1	1	1	1	1	1	1	1			1	1	10
19	Jilotepec								2	1	1	1	1	6
20	Jiquipilco	2	1	2	2	2	2	2	1	1	1			16
21	Jocotitlan		2				1	2	2				2	9
22	Joquicingo	2	2	2	2	2	2	2	2	1				17
23	Juchitepec	1								1				3
24	Lerma	2	1	2	2	2	2	2	1					14
25	Malinalco											2	1	3
26	Metepc	1	1		1	3	1	2	2	2	3	1	2	19
27	Morelos	2	1		1	2	2	2	2	2	2	2	2	20
28	Naucalpan	1												1
29	Nextlalpan			1										1
30	Nezahualcóyotl											1		1

020103010202

ANEXO 3
CAEM

ASESORÍA A MUNICIPIOS PARA LA OPERACIÓN, MANTENIMIENTO, REHABILITACIÓN, EVALUACIÓN, CONTRATACIÓN Y MONITOREO DE SISTEMAS DE TRATAMIENTO DE AGUAS RESIDUALES, ASÍ COMO EVALUACIÓN DE PROYECTOS PARA CUMPLIR CON LA NORMATIVIDAD
UNIDAD DE MEDIDA: ASESORÍAS

N°	Municipio	Ene	Feb	Mar	Abr	May	Jun	Jul	Ago.	Sep.	Oct	Nov	Dic	Total
31	Nicolás Romero		1	1	2	1	1	1	3	1	1	1	1	14
32	Ocoyoacac			1	2		2							5
33	Ozumba	2	1	2	2	2	1							10
34	Polotitlan	2	1											3
35	Rayón			2	2	2	1			2	2		2	13
36	San Felipe del Progreso	3	3	1						2				9
37	San José del Rincón										1	1	1	3
38	Santo Tomás de los Plátanos	1		1					2	2	1	1	1	9
39	Tejupilco						1							1
40	Temascalcingo										1	2	1	4
41	Tenancingo			1						1	1	1	1	5
42	Tenango del Valle		1			1	1	1	3	1	2	1	1	12
43	Teotihuacán					1		1	1				1	4
44	Texcaltitlán		1											1
45	Texcalyacac	2	3	3	1		1			1	2			13
46	Tianguistenco	2	2	2	1	2	2	2	2	2	2		1	20
47	Timilpan							1						1
48	Toluca		1	2	2	3	1	2		2	2	1		16
49	Tonatico					1			1	2	2	2	1	9
50	Tultitlán				1									1
51	Valle de Bravo								2	1	1	1	1	6
52	Villa de Allende						1	1	1					3
53	Villa Victoria											1		1
54	Zacualpan						1							1
	Totales	33	31	29	31	31	32	36	38	32	35	31	30	389

020103010202

ANEXO 4
CAEMANÁLISIS BACTERIOLÓGICOS Y FÍSICO-QUÍMICOS DE AGUAS RESIDUALES TRATADAS
UNIDAD DE MEDIDA: ANÁLISIS

No.	Municipio	Ene.	Feb.	Mar.	Abr.	May.	Jun.	Jul.	Ago.	Sep.	Oct.	Nov.	Dic.	Total
27	Santa María Rayón				4	4	4			4	4	4		24
28	San Bartolo Morelos	4	4	4		4	4	4	4	4	4	4	4	44
29	San Felipe del Progreso	8	4	4				4	4	4	4			32
30	San José del Rincón		4	4	4	4	4	4	4	4	4	4	4	44
31	San Mateo Atenco	2	2	2	4	2	2	2	2	2	2	2		24
32	Temascalcingo			4		2		2	2	2	2		2	16
33	Temoaya			4		2		2	2	2	2		2	16
34	Tenancingo		4	4	4	4	4	4	4	4	4	4	4	44
35	Tenango del Valle					4		4	4	4	4	4		24
36	Texcalyacac	4	6	4	4	8		4	4	4	4	4	4	46
37	Tianguistenco	4	4	4	4	4	4	4	4	2	4	4		42
38	Timilpan			4	4	4	4	4		4	4	4		36
39	Tlalnepantla						12							12
40	Toluca	36	48	48	42	42	48	48	54	48	48	54	48	564
41	Tonatico		4	4	4	4	4	4	6	4	4	4	4	46
42	Valle de Bravo				4									4
43	Xonacatlán	2	2	2	2	2	2	2	2	2	2	2		22
44	Zumpango	2						2			2	2		8
	Totales	164	200	238	198	216	212	218	224	224	206	206	154	2,460

020103010202

ANEXO 4
CAEMANÁLISIS BACTERIOLÓGICOS Y FÍSICO-QUÍMICOS DE AGUAS RESIDUALES TRATADAS
UNIDAD DE MEDIDA: ANÁLISIS

No.	Municipio	Ene.	Feb.	Mar.	Abr.	May.	Jun.	Jul.	Ago.	Sep.	Oct.	Nov.	Dic.	Total
32	Temascalcingo			2		1		1	1	1	1		1	8
33	Temoaya			2		1		1	1	1	1		1	8
34	Tenancingo		2	2	2	2	2	2	2	2	2	2	2	22
35	Tenango del Valle					2		2	2	2	2	2		12
36	Texcalyacac	2	3	2	2	4		2	2	2	2	2		23
37	Tianguistenco	2	2	2	2	2	2	2	2	1	2	2		21
38	Timilpan		2	2	2	2	2	2		2	2	2		18
39	Tlalnepantla						6							6
40	Toluca	18	24	24	21	21	24	24	27	24	24	27	24	282
41	Tonatico		2	2	2	2	2	2	3	2	2	2	2	23
42	Valle de Bravo				2									2
43	Xonacatlán	1	1	1	1	1	1	1	1	1	1	1		11
44	Zumpango	1						1			1	1		4
	Totales	82	100	119	98	108	106	109	112	112	103	103	77	1,229

020103010202

ANEXO 4
CAEMANÁLISIS BACTERIOLÓGICOS Y FÍSICO-QUÍMICOS DE AGUAS RESIDUALES TRATADAS
UNIDAD DE MEDIDA: ANÁLISIS

No.	Municipio	Ene.	Feb.	Mar.	Abr.	May.	Jun.	Jul.	Ago.	Sep.	Oct.	Nov.	Dic.	Total
1	Acambay							2						2
2	Almoloya de Alquisiras							4						4
3	Almoloya del Río			2	3	3		1	1	1	1		1	13
4	Amecameca			1			2							3
5	Atizapán de Zaragoza	1									1			2
6	Atlacomulco			2		1		3	1	1	1		1	10
7	Ayapango			1		6	2							9
8	Capulhuac										2			2
9	Coatepec Harinas							2						2
10	Cuautitlán Izcalli	1						1			1	1		4
11	Ecatepec									7				7
12	Huixquilucan			4							2	2	2	10
13	Ixtapan de la Sal								1					1
14	Ixtlahuaca			2		1		1	1	1	1		1	8
15	La Paz							1						1
16	Malinalco					3	1							4
17	Nicolás Romero				2									2
18	Oro El							2						2
19	Otzolotepec	4	5	5	5	5	5	5	5	5	6	6	4	60
20	Ozumba			1										1
21	Sta. María Rayón										2			2
22	San Felipe del progreso							2						2
23	San José del Rincón							2						2
24	San Mateo Atenco	1	1	1	2	1	1	1	1	1	1	1		12
25	Temascalcingo			2		1		1	1	1	1		1	8
26	Temoaya			2		1		1	1	1	1		1	8
27	Tenango del Valle					2		2			2			6
28	Texcalyacac		1			2					2			5
29	Tianguistenco										2			2
30	Tlalnepantla						6							6
31	Toluca	3	4	4	4	4	4	4	4	4	5	5	4	49
32	Tonatico							2	3					5

020103010202

ANEXO 4
CAEM

ANÁLISIS BACTERIOLÓGICOS Y FÍSICO-QUÍMICOS DE AGUAS RESIDUALES TRATADAS
UNIDAD DE MEDIDA: ANÁLISIS

No.	Municipio	Ene.	Feb.	Mar.	Abr.	May.	Jun.	Jul.	Ago.	Sep.	Oct.	Nov.	Dic.	Total
33	Valle de Bravo				2									2
34	Xonacatlan	1	1	1	1	1	1	1	1	1	1	1		11
35	Zumpango	1						1			1	1		4
	Totales	12	12	28	19	31	22	39	20	23	33	17	15	271

020104010105

ANEXO 5
IEECC

ESTUDIOS ECOLÓGICOS Y PROYECTOS ALTERNOS

Meta: implementar un programa de eficiencia energética en alumbrado público en municipios del Estado de México, como parte de la contribución en la reducción de gases de efecto invernadero y las acciones ante el Cambio Climático.

Unidad de medida: proyecto (luminaria)

MUNICIPIO	POBLACIÓN (INEGI 2010)
Temascalcingo	62,695
Ixtapan de la Sal	33,541
Jilotepec	83,755
Ixtlahuaca	141,482
Sultepec	25,809
Ecatepec de Morelos	1,656,107
Metepec	214,162
Acambay	60,918
Temascaltepec	32,870
Tejupilco	71,007
Chapa de Mota	27,551
Morelos	28,426
Aculco	44,823
Timilpan	15,291
Total	2,368,180

020104010105

ANEXO 6
IEECC

ESTUDIOS ECOLÓGICOS Y PROYECTOS ALTERNOS

Meta: Los manantiales ubicados en el Estado de México, constituyen un valioso patrimonio ambiental, histórico, socioeconómico y cultural, con la finalidad de preservarlos y cuidarlos se lleva a cabo la búsqueda de los mismos en todo el Estado para conocer su afluencia, volumen y limpieza así como uso que le da la población.

Unidad de medida: manantial

MUNICIPIO	NÚMERO DE MANANTIALES	UBICACIÓN (REGIÓN)
Amanalco	417	15
Coatepec Harinas	109	6
Temoaya	41	7
Toluca	16	13
Valle de Bravo	196	15
Villa de Allende	117	15
Villa Victoria	104	15
Total	1000	

020104010106

ANEXO 7
IEECC

ASESORÍA TÉCNICA A MUNICIPIOS PARA LA PROTECCIÓN DEL AMBIENTE

Meta: Promover la capacitación y la creación de talleres sobre empleos relacionados con el cuidado del medio ambiente, así como la difusión de acciones que contribuyan a combatir el cambio climático y la participación ciudadana como el eje de las acciones de mejora ambiental.

Unidad de medida: asesoría

MUNICIPIO	NÚMERO DE ASESORIAS	EMPRESA	INSTITUCIÓN	ONG
Tlanepantla	6	2	4	
Distrito Federal	8	6	1	1
Ecatepec	2		2	
Cuautitlán	2		2	
Estado de México	1		1	
Nopaltepec	1		1	
Toluca	11	2	9	
Teoloyucan	1		1	
Atizapan de Zaragoza	1		1	
Zacatenco	1		1	
Chalco	1		1	
Metepc	4		4	
Nezahualcoyotl	1		1	
Nicolás Romero	1		1	
Cuautitlán Izcalli	1		1	
Naucalpan	4		4	
Coacalco	1		1	
Tultitlán	3		3	
Chimalhuacán	1		1	
Tecámac	1		1	

020104010301

ANEXO 8
SMA

CONVENIOS EN MATERIA AMBIENTAL CON AYUNTAMIENTOS DEL ESTADO DE MÉXICO

Municipio	Cantidad	Mes reportado
Amanalco	1	Junio
Amecameca	1	
Apaxco	1	
Atizapán de Zaragoza	1	
Axapusco	1	
Ayapango	1	
Chalco	1	
Jiquipilco	1	
Ocuilan	1	
Zumpahuacan	1	
Nicolás Romero	1	
Nopaltepec	1	
Otzoloapan	1	
Chapa de Mota	1	
Cocotitlán	1	
Cuautitlán Izcalli	1	
Cuautitlán	1	
Ecatzingo	1	
Isidro Fabela	1	
Ixtapaluca	1	
Jaltenco	1	
Jilotepec	1	
Jilotzingo	1	
La Paz	1	
Luvianos	1	
Atizapán Santa Cruz	1	Julio
Ixtapan de la Sal	1	
Ozumba	1	
Morelos	1	
Coatepec Harinas	1	
Joquicingo	1	

020104010301

ANEXO 8
SMA

CONVENIOS EN MATERIA AMBIENTAL CON AYUNTAMIENTOS DEL ESTADO DE MÉXICO

Villa Guerrero	1	
Xalatlaco	1	
Almoloya de Juárez	1	
Calimaya	1	
Rayón	1	
Zinacantepec	1	Agosto
Melchor Ocampo	1	
Donato Guerra	1	
Villa Victoria	1	
Metepec	1	Octubre
Total	41	

020104010301

ANEXO 9
SMA

ATENCIÓN Y CANALIZACIÓN DE DENUNCIAS CIUDADANAS EN MATERIA AMBIENTAL "ECOTEL"

Municipio	Cantidad	Mes reportado
Toluca	27	Enero
Toluca	10	Febrero
Toluca	16	Marzo
Toluca	27	Abril
Toluca	35	Mayo
Toluca	22	Junio
Toluca	34	Julio
Toluca	97	Agosto
Toluca	65	Septiembre
Toluca	35	Octubre
Toluca	29	Noviembre
Toluca	19	Diciembre
Total	416	

MUNICIPIOS BENEFICIADOS CON ENTREGA DE ECOTECNIAS.

Municipio	Cantidad	Mes reportado
1. Tepetlixpa	193	Octubre
2. Juchitepec	193	
3. San Felipe del Progreso	317	
4. Temascalcingo	209	
5. El Oro	409	
6. Ixtapan del Oro	203	
7. Aculco	317	Noviembre
8. Atlacomulco	209	
9. Jocotitlán	209	
10. Ixtlahuaca	209	
11. Soyaniquilpan	209	
12. Chapa de Mota	193	
13. Timilpan	209	
14. Morelos	209	
15. San José del Rincón	317	
16. Jilotepec	209	
17. Polotitlán	209	
18. Acambay	219	
19. Almoloya de Alquisiras	451	
20. Villa Guerrero	193	
21. Temascaltepec	203	
22. San Mateo Atenco	213	
23. Capulhuac	203	
24. Amatepec	193	
25. Tejupilco	317	
26. Tepetlaoxtoc	193	
27. Zinacantepec	203	
28. Villa Victoria	193	
29. Otzoloapan	203	
30. Villa de Allende	193	

020104010301

ANEXO 10
SMA

MUNICIPIOS BENEFICIADOS CON ENTREGA DE ECOTECNIAS.

31. Zacualpan	193	Diciembre
32. San Simón de Guerrero	78	
33. Sultepec	203	
34. Texcaltitlán	193	
35. Texcoco	317	
Total	7,984	

020104010302

ANEXO 11
SMA

ATENCIÓN A VISITANTES EN CENTROS DE EDUCACIÓN AMBIENTAL Y CAMBIO CLIMÁTICO

Municipio	Cantidad	Mes reportado
Atlacomulco	798	Enero
Texcoco	988	
Meteppec	2,086	
Valle de Bravo	754	
Atlacomulco	1,467	Febrero
Texcoco	895	
Meteppec	2,289	
Valle de Bravo	977	
Atlacomulco	2,153	Marzo
Texcoco	1,374	
Meteppec	2,774	
Valle de Bravo	695	
Atlacomulco	1,098	Abril
Texcoco	640	
Meteppec	2,739	
Valle de Bravo	300	
Atlacomulco	1,173	Mayo
Texcoco	1,389	
Meteppec	3,111	
Valle de Bravo	1,062	
Atlacomulco	3,156	Junio
Texcoco	1,045	
Meteppec	2,534	
Valle de Bravo	527	
Atlacomulco	1,306	Julio
Texcoco	1,643	
Meteppec	3,355	
Valle de Bravo	1,019	
Atlacomulco	1,512	Agosto
Texcoco	750	
Meteppec	3,980	
Valle de Bravo	400	

020104010302

ANEXO 11
SMA

ATENCIÓN A VISITANTES EN CENTROS DE EDUCACIÓN AMBIENTAL Y CAMBIO CLIMÁTICO

Municipio	Cantidad	Mes reportado
Atlacomulco	2,001	Septiembre
Texcoco	862	
Municipio	Cantidad	Mes reportado
Metepiec	2,080	Septiembre
Valle de Bravo	1,110	
Atlacomulco	1,420	Octubre
Texcoco	3,386	
Metepiec	4,517	
Valle de Bravo	1,759	Noviembre
Atlacomulco	1,350	
Texcoco	1,313	
Metepiec	1,280	
Valle de Bravo	933	
Atlacomulco	808	Diciembre
Texcoco	694	
Metepiec	1,696	
Valle de Bravo	460	
Total	75,658	

020104010302

ANEXO 12
SMA

FOMENTAR LA CULTURA DEL RECICLAJE ORGANIZADO ENTRE LOS DIFERENTES SECTORES DE LA SOCIEDAD, RECILCATONES DE APARATOS, ELÉCTRICOS, ELECTRÓNICOS O LLANTAS.

Municipio	Cantidad	Mes reportado
San Antonio la Isla	1	Febrero
Valle de Bravo	1	Marzo
Zinacantepec	1	Mayo
Cuautitlán Izcalli	1	Junio
Nezahualcóyotl	1	
Toluca	1	Septiembre
Huixquilucan	1	Octubre
Total	7	

020104010302

ANEXO 13
SMA

CURSOS Y TALLERES PARA PROMOVER LA CULTURA AMBIENTAL.

Municipio	Cantidad	Mes reportado
Toluca	1	Febrero
Toluca	2	Marzo
El Oro	2	Mayo
Toluca	1	Junio
Almoloya de Juárez	1	
Atlacomulco	2	Julio
El Oro	1	
Metepec	1	
Atlacomulco	1	Agosto
Almoloya de Alquisiras	1	
Toluca	3	Septiembre
Ixtlahuaca	1	Octubre
Zinacantepec	1	
Toluca	1	Noviembre
Mexicaltzingo	1	Diciembre
	Total	20

020104010302

ANEXO 14
SMA

REALIZAR ACCIONES PARA IMPULSAR LA ACREDITACIÓN DE ESCUELAS AMBIENTALMENTE RESPONSABLES.

Municipio	Cantidad	Mes reportado
El Oro	1	Abril
El Oro	3	Mayo
El Oro	2	Junio
Meteppec	2	Septiembre
El Oro	1	Octubre
El Oro	1	Noviembre
Total	10	

020104010401

ANEXO 15
SMA

ASESORÍAS A LOS AYUNTAMIENTOS PARA LA EJECUCIÓN DE LOS PROGRAMAS DE ORDENAMIENTO ECOLÓGICO REGIONALES Y LOCALES DEL TERRITORIO DEL ESTADO DE MÉXICO.

Municipio	Cantidad	Mes reportado
Tenango del Aire	1	Enero
Jilotzingo	1	
Ecatzingo	1	
Isidro Fabela	1	
Juchitepec	1	
Nicolás Romero	1	
Zacazonapan	1	
Otzoloapan	1	
Timilpan	1	
Valle de Bravo	1	
Amanalco	1	
Villa Victoria	1	
Almoleya de Juárez	1	
Huixquilucan	1	
Ozumba	1	
Chalco	2	
Jocotitlán	1	Marzo
Amanalco	1	
Valle de Bravo	1	
Atizapán de Zaragoza	1	
Juchitepec	1	
Tlalnepantla	1	
Zumpango	1	
Zinacantepec	1	
Atizapán de Zaragoza	1	Abril
Juchitepec	1	
Jilotzingo	1	
Ocoyoacac	1	
Zumpango	1	

020104010401

ANEXO 15
SMA

ASESORÍAS A LOS AYUNTAMIENTOS PARA LA EJECUCIÓN DE LOS PROGRAMAS DE ORDENAMIENTO ECOLÓGICO REGIONALES
Y LOCALES DEL TERRITORIO DEL ESTADO DE MÉXICO.

Municipio	Cantidad	Mes reportado
Chapultepec	1	Mayo
Temamatla	1	Mayo
Ayapango	1	
Tlalnepantla	1	
Atizapán de Zaragoza	1	
Naucalpan	1	Junio
Amanalco	1	
Valle de Bravo	1	
Atizapán de Zaragoza	1	
Atlacomulco	1	Julio
Temamatla	1	
Atizapán de Zaragoza	1	Agosto
Cocotitlán	1	
Tlalmanalco	1	
Jiquipilco	1	
Chalco	1	
Nicolás Romero	1	
Tlalmanalco	1	Septiembre
Tlalnepantla	1	
Atlacomulco	1	
Nicolás Romero	1	
Chalco	2	
Atizapán de Zaragoza	1	Octubre
Teoloyucan	1	
Atlacomulco	1	
Ecatepec	1	
Jiquipilco	1	Noviembre
Rayón	1	
Nicolás Romero	1	

020104010401

ANEXO 15
SMA

ASESORÍAS A LOS AYUNTAMIENTOS PARA LA EJECUCIÓN DE LOS PROGRAMAS DE ORDENAMIENTO ECOLÓGICO REGIONALES
Y LOCALES DEL TERRITORIO DEL ESTADO DE MÉXICO.

Municipio	Cantidad	Mes reportado
Temoaya	1	Noviembre
Atlacomulco	1	Diciembre
Nicolás Romero	1	
TOTAL	63	

020104010402

ANEXO 16
SMA

RESOLUCIONES EN MATERIA DE IMPACTO Y RIEGO AMBIENTAL.

Reg	Municipio	Ene	Feb	Mar	Abr	May	Jun	Jul	Ago	Sep	Oct	Nov	Dic	Tot
VI	Ocuilan					1							5	6
VI	Ixtapan de la Sal	1				2			1	2	1			7
VI	Sultepec				1									1
VI	Texcaltitlan				2									2
VI	Tenancingo						1							1
VI	Villa Guerrero									1				1
VI	Zacualpan												1	1
VI	Tonatico				1									1
VII	Atizapán												1	1
VII	Capulhuac		1											1
VII	Jiquipilco			3			3					1		7
VII	Lerma	1	3	2	1		2	1	3	2	1		1	17
VII	Ocoyoacac		1	1					1	1			2	6
VII	Otzolotepec						1				1		1	3
VII	San Mateo Atenco		1				1	2	1		2	1	4	12
VII	Temoaya						1			1				2
VII	Tianguistenco		1			1								2
VII	Xalatlaco		1			1								2
VII	Xonacatlan							1			1	1		3
VIII	Huixquilucan	2	6		4	2	1	2	2		6	2	2	29
VIII	Jilotzingo							1			1		2	4
VIII	Nicolás Romero	1		1		2	1			1	1			7
VIII	Naucalpan	27	38	12	10	7	12	5	3	10	10	10	10	154
IX	Nezahualcóyotl			2	3							1		6
X	Amatepec		1				2							3
X	Luvianos				2		15		1					18
X	Tejupilco				3	1	72	2	2	1	2	1	3	87
X	Tlatlaya				2									2
XI	Texcoco		2		2		3	2		2			4	15
XI	Tezoyuca							1						1
XI	Chiautla											1		1
XI	Tepetlaoxtoc					1			1	1	3	1		7

020104010402

ANEXO 16
SMA

RESOLUCIONES EN MATERIA DE IMPACTO Y RIEGO AMBIENTAL.

Reg	Municipio	Ene	Feb	Mar	Abr	May	Jun	Jul	Ago	Sep	Oct	Nov	Dic	Tot
XII	Atizapán de Zaragoza	5	8	7	7	6	5		3	5	3	3	2	54
XII	Tlalnepantla	12	11	9	6	5	8	9	10	11	7	6	9	103
XIII	Almoloya de Juárez					2		1	1				1	5
XIII	Almoloya del Río				1							1		2
XIII	Calimaya	1		1	2	2				1		2		11
XIII	Metepéc	5	3	11	8	13	6	10	4	7	18	9	10	104
XIII	Mexicalzingo				1	3						2	1	7
XIII	Rayón									2				2
XIII	San Antonio la Isla											1		1
XIII	Tenango del Valle	1				1								2
XIII	Toluca	4	6	7	4	6	3	3	7	3	7	6	17	73
XIII	Zinacantepec		3		2		1	1	1	1		7	2	18
XIV	Coacalco	1		1	2	3	2	1	2					12
XIV	Cuautitlán		1		1		1	1	4	1		1		10
XIV	Melchor Ocampo				1					2	2			5
XIV	Tultepec							1				1		2
XIV	Teoloyucan	1			1									2
XIV	Tultitlán	4	2	2	2	1	11	10	3	8	2	5		50
XV	Amanalco				1									1
XV	Donato Guerra	2												2
XV	Valle de Bravo			1	8									9
XV	Villa Victoria	1			12						1			14
XVI	Apaxco			1					1		1	1		4
XVI	Nextlalpan			1	1	1		1						4
XVI	Zumpango	2	1	2	2	1	1		2		1		1	13
	TOTAL	103	140	116	131	83	179	85	75	87	102	101	103	1,305

020104010501

ANEXO 17
SMA

ASESORÍA TÉCNICA A LOS AYUNTAMIENTOS EN MATERIA DE RESIDUOS SÓLIDOS URBANOS.

Municipio	Cantidad	Mes reportado
Aculco	1	Enero
San Felipe del Progreso	1	
Huehuetoca	1	
Xalatlaco	1	
Tenango del Valle	1	
Otzoloapan	1	Febrero
Santo Tomás	1	
Valle de Bravo	1	
Villa de Allende	1	
Villa Victoria	1	
Zacazonapan	1	Mayo
Chalco	1	
Tenango del Aire	1	
Tepetlixpa	1	
Aculco	1	
El Oro	1	
Chapa de Mota	1	
Coyotepec	1	
Temascaltepec	1	
Xonacatlán	1	
Mexicaltzingo	1	
Chinconcuac	1	
Cuautitlán	1	
Amanalco	1	
Donato Guerra	1	
Ixtapan del Oro	1	
Valle de Bravo	1	
Zacazonapan	1	
Zumpango	1	
Juchitepec	1	
Huehuetoca	1	
Temascalapa	1	
Malinalco	1	

020104010501

ANEXO 17
SMA

ASESORÍA TÉCNICA A LOS AYUNTAMIENTOS EN MATERIA DE RESIDUOS SÓLIDOS URBANOS.

Municipio	Cantidad	Mes reportado
Tenancingo	1	Junio
Almoloya del Rio	1	
Apaxco	1	
Tepetlixpa	1	Julio
Ayapango	1	
Ozumba	1	
Tlalmanalco	1	
Villa Guerrero	1	
Coatepec de Harinas	1	
Amanalco	1	Agosto
Nopaltepec	1	
Jilotzingo	1	
Donato Guerra	1	
Ixtapan del Oro	1	
Villa de Allende	1	
Tequixquiac	1	Septiembre
San Martín de las Pirámides	1	
Teotihuacán	1	
Texcoco	1	
Mexicaltzingo	1	
Tenango del Valle	1	
Santo Tomás	1	Octubre
Calimaya	1	
Cuautitlán	1	
Amanalco	1	
Tepotzotlán	1	
Malinalco	1	
Chiautla	1	Noviembre
Acambay	1	
Jocotitlán	1	
Ixtlahuaca	1	
Xalatlaco	1	
Atizapán de Zaragoza	1	

020104010501

ANEXO 17
SMA

ASESORÍA TÉCNICA A LOS AYUNTAMIENTOS EN MATERIA DE RESIDUOS SÓLIDOS URBANOS.

Municipio	Cantidad	Mes reportado
Valle de Bravo	1	Noviembre
Timilpan	1	Diciembre
San Simón de G.	1	
Atizapán de Zaragoza	1	
TOTAL	70	

020104010501

ANEXO 18
SMA

CAPACITACIÓN A SERVIDORES PÚBLICOS DE LOS AYUNTAMIENTOS EN LA GESTIÓN INTEGRAL DE LOS RESIDUOS SÓLIDOS Y EL APROVECHAMIENTO DE LA MATERIA ORGÁNICA Y PRODUCTOS RECICLABLES.

Municipio	Cantidad	Mes reportado
Axapusco	1	Febrero
Timilpan	1	Marzo
Xalatlaco	1	Abril
Huixquilucan	1	
Chalco	1	Mayo
Apaxco	1	
Coyotepec	1	Junio
Zacazonapan	1	
Amecameca	1	Julio
Zacualpan	1	
Nicolás Romero	1	Agosto
Vila Victoria	1	
Zinacantepec	1	Septiembre
Tequixquiac	1	
Xonacatlán	1	Octubre
Villa de Allende	1	Noviembre
TOTAL	16	

TOTAL: 905 Talleres impartidos

020104010502

ANEXO 19
RECICLAGUA

TRATAMIENTO DE AGUAS RESIDUALES	
Meta: Tratamiento de Aguas Residuales Industriales	
Unidad de medida: MM3	
No.	USUARIOS
1	A&N Alimentos, S.A. De C.V.
2	Absara Cosmetics
3	Acco Mexicana, S.A.
4	Administración Plaza Toluca, A.C.
5	Adriana Mejía Valenzuela (Pipa)
6	Aerobal, S.A. De C.V.
7	Altenox, S.A. De C.V.
8	Ascomática, S.A. De C.V.
9	Autoliv México, S.A. De C.V.
10	Auto Todo, S.A. de C.V.
11	Banca Mifel, S.A. Fideicomiso 1692-2003
12	Bayer De México, S.A. De C.V.
13	Covestro, S.A. de C.V.
14	Bimbo, S.A. De C.V.
15	Bimbo, S.A. De C.V.
16	Biotratamientos de México S.A. de C.V.
17	Blum México Herrajes para Muebles, S. de R.L. de C.V.
18	Bocar, S.A. De C.V. Sucursal Lerma
19	Bomi De México, S.A. De C.V.
20	Cadena Comercial Oxxo, S.A. De C.V.
21	Calzado Van Vien, S.A. De C.V.
22	Car Club Firestone de México, S.A. de C.V.
23	Ceyca Plásticos de México, S.A. de C.V.
24	Ceroga Inmuebles, S.A. de C.V.
25	Cr-Fact Sapi de C.V.
26	Ciateq, S.A. de C.V.
27	Codiexpo, S.A. De C.V.
28	Coloidales Duche, S.A. De C.V.
29	Colormatrix, .S.A de C.V. (Pipa)
30	Concretos Apasco, S.A. De C.V.
31	Concretos Del Centro, S.A. De C.V.
32	Consorcio Industrial Mexicano De Autopartes, S. De R. L. De C.V

020104010502

ANEXO 19
RECICLAGUA

TRATAMIENTO DE AGUAS RESIDUALES		
Meta: Tratamiento de Aguas Residuales Industriales		
Unidad de medida: MM3		
No.	USUARIOS	
33	Convertex, S.A. De C.V.	
34	Corporativo Techno Ambienta, S.A. De C.V.	
35	Cpm Publicidad, S.A. De C.V.	
36	Cremeria Tripoli, S.A. De C.V.	
37	Cryoinfra, S.A. De C.V.	
38	Curacreto, S.A. De C.V.	
39	Curtidos Toluca, S.A. De C.V.	
40	D Y W Auto accesorios, S.A. De C.V.	
41	Dac Accesorios Para La Construcción, S.A. De C.V.	
42	Dana de México Corporación S.A. de C.V.	
43	Danzar, S.A. De C.V.	
44	Dart, S.A. De C.V.	
45	David Michael, S.A. De C.V.	
46	Day International De México, S.A. De C.V.	
47	Divimex es Cristal, S.A. De C.V.	
48	Dobos, S.A. De C.V.	
49	Dupont México, S.A. de C.V.	
50	Durakon Industries México, S.A. De C.V.	
51	Elektra del Milenio, S.A. De C.V.	
52	Encanto México, S.A. De C.V.	
53	Enterprise Telecom, S.A. de C.V.	
54	Extral, S.A. De C.V.	
55	Ferring, S.A. De C.V.	
56	Fibra Prologis 1	
57	Fibra Prologis 2	
58	Fideicomiso F/307980	
59	Fideicomiso F/307980 Alcea	
60	Fideicomiso F/307980 Georgone	
61	Fisher Controles de México, S.A. de C.V.	
62	Forjas Especializadas De Bronce, S.A. De C.V.	
63	Formas Finas y Materiales	
64	Fuerza Hidráulica, S.A. De C.V.	

020104010502

ANEXO 19
RECICLAGUA

TRATAMIENTO DE AGUAS RESIDUALES		
Meta: Tratamiento de Aguas Residuales Industriales		
Unidad de medida: MM3		
No.	USUARIOS	
65	Fugra, S.A. De C.V.	
66	Fluida .S.A. de C.V.	
67	Fundición Chorne, S.A. De C.V.	
68	Garanzia, S.A. de C.V.	
69	Gelita México, S.A. de C.V.	
70	Gevox, S.A. De C.V.	
71	Grimann, S.A. De C.V.	
72	Grupo Industrial Miro, S.A. De C.V.	
73	Grupo Industrial Miro, S.A. De C.V.	
74	Grupo Industrial Toluca, S.A. De C.V.	
75	Henkel Capital, S.A. De C.V. 1	
76	Henkel Capital, S.A. De C.V. 2	
77	Hilmex, S.A. De C.V. 1	
78	Hilmex, S.A. De C.V. 2	
79	Hitachi Automotive Systems México, S.A. De C.V. 1	
80	Hitachi Automotive Systems México, S.A. De C.V. 2	
81	Industria Metalica Integrada, S.A. De C.V.	
82	Industrial de Pinturas Ison, S.A. de .C.V.	
83	Industrial Técnica De Pinturas, S.A. De C.V.	
84	Industrias Hermes, S.A. De C.V.	
85	Industrias Ideal, S.A. De C.V.	
86	Industrias Novaseramic, .S.A. de C.V.	
87	Industrias Químicas De Lerma, S.A. De C.V.	
88	Inmobiliaria Ecológica Buena Esperanza , S.A. de C.V.	
89	Inmobiliaria Meris, S.A De C.V.	
90	Inmobiliaria San Clodio, S.A. De C.V.	
91	Integración Tollocan, S.A. De C.V.	
92	Internacional Farmacéutica, S.A. De C.V.	
92	Intier Automotive Interiors de Saltillo, S.A. de C.V.	
94	Kiriumex, S.A. De C.V.	
95	Komatsu Maquinarias México, S.A. de C.V.	
96	Klintec, S.A. De C.V.	

020104010502

ANEXO 19
RECICLAGUA

TRATAMIENTO DE AGUAS RESIDUALES	
Meta: Tratamiento de Aguas Residuales Industriales	
Unidad de medida: MM3	
No.	USUARIOS
97	Latinoamericana de Concretos, S.A. De C.V.
98	Lavandería Lavatel Lerma, S.A. De C.V.
99	Licorera Anchio Reyes y Cia. S.A. P.I. de C.V.
100	Lemery, S.A. De C.V.
101	Lerma Papel, S.A. de C.V. 1
102	Lerma Papel, S.A. de C.V. 2
103	Maderas Y Plásticos, S.A. De .C.V.
104	Maderas Y Sinteticos de México, S.A. De C.V.
105	Mahle Componentes de Motor de México, S. de R.L. de C.V.
106	Manufactura Cm De Suspensiones, S.A. De C.V.
107	Maquinaria Euromex, S.A .De C.V.
108	María Manuela Hernandez Valee
109	Medica Toluca Aeropuertos , S.A. de C.V.
110	Medipro Internacional, S.A. De C.V.
111	Mercedes Benz México, S..A de C.V.
112	Mexfiber, S.A. de C.V.
113	Mirsa , S.A. De C.V.
114	Moldes Y Exhibidores, S.A. De C.V.
115	Mondelo Fundición, S.A. de C.V.
116	Molinos Bunge de México, S.A. de C.V.
117	Nalco de México, S. de R.L. de C.V.
118	Negociaciones Empresariales Industriales, S.A. De C.V.
119	Nestle México, S.A. De C.V.
120	Nestle Servicios Corporativos, S.A. De C.V.
121	Neuratec, S.A. De C.V.
122	Nissan Mexicana, S.A. De C.V. Refacciones
123	Nissin Foods De México, S.A. De C.V.
124	Omega Reciclados, S.A. De C.V.
125	Operadora de estaciones de gasolina, S.A. de C.V.
126	Pan Glo De México, S. De R.L. De C.V.
127	Panera El Roble, S.A. De C.V.
128	Papeles Y Materias Primas Secundarias, S.A. De C.V.

020104010502

TRATAMIENTO DE AGUAS RESIDUALES	
Meta: Tratamiento de Aguas Residuales Industriales	
Unidad de medida: MM3	
No.	USUARIOS
129	Pemex Refinación Terminal de Almacén y Reparto
130	Pfizer, S.A. De C.V.
131	Pfizer, S.A. De C.V. (Pipa)
132	Plastic Tec, S.A. De C.V.
133	Plásticos Heler
134	Poliolos, S.A. De C.V.
135	Poliuretanos, S.A. De C.V.
136	Premium Shirts, S. De R.L. De C.V.
137	Promotora de Servicios integrales para la Construcción, S.A. de CV.
138	Química Amtex, S.A. De C.V. (Pipa)
139	Química Blantex, S.A. De C.V.
140	Química Pesquería (Macropol)
141	Rahga Textil, S.A. De C.V.
142	Ralca, S.A. de C.V.
143	Reichhold Química de México, S.A. de C.V.
144	Rish, S.A. De C.V.
145	Rotoplas, S.A. De C.V.
146	Safmex, S.A. De C.V.
147	Sani Movil De México, S.A. De C.V.
148	Sanirent De México, S.A. De C.V.
149	Sealed Air de México Operations, S. de R.L. De C .V.
150	Sensient Colors,S.A. De C.V.
151	Servicio El Once, S.A. De C.V.
152	Servicios Logísticos Genomma, S.A. De C.V.
153	Servicios en Puertos y Terminales, S. A de C.V.
154	Sicor De México, S.A. De C.V.
155	Siegwerk México, S.A. De C.V.
156	Signa, S.A. De C.V.
157	Soc Coop. Trab.de pascual,
158	Socomex, S.A. De C.V. (Comercial Mexicana)
159	Stahl México, S.A. De C.V.
160	Surtidora De Triplay, S.A .De C.V.

020104010502

ANEXO 19
RECICLAGUA

TRATAMIENTO DE AGUAS RESIDUALES		
Meta: Tratamiento de Aguas Residuales Industriales		
Unidad de medida: MM3		
No.	USUARIOS	
161	Sypris Technologies México, S. De R.L. De C.V.	
162	Tapetes Dust Control, S. de R.L. de C.V.	
163	Tejidos Hemes, S.A. de C.V	
164	Uniformes Empresariales, S.A. De C.V.	
165	Unilever de México, S.A. de C.V.	
166	Univisa, S.A. D E C.V.	
167	Vidrio Formas, S.A. De C.V. 1	
168	Vidrio Formas, S.A. De C.V. 2	
169	Vitro, S.A. De C.V.	
172	Vitrica, S.A. de C.V.	
171	Weener Plastic, S.A. De C.V.	
172	Xpedx, S.A. de C.V	

020104010502

ANEXO 20
RECICLAGUA

TRATAMIENTO DE AGUAS RESIDUALES		
Meta: Realizar Monitoreos a las Empresas para Detectar sus Niveles de Contaminantes Unidad de medida: Muestreo		
No.	USUARIOS	
1	Acco Mexicana, S.A. De C.V.	4
2	Aerobal, S.A. De C.V.	12
3	A Y N Alimentos	4
4	Altenox Química, S.A. De C.V.	1
5	Autoliv México, S.A. De C.V.	2
6	Autotodo mexicana.	1
7	Alianta Servicios Corporativos	1
8	Administración Plaza Toluca	2
9	Asco matica, S.A. de C.V.	2
10	Bayer De México, S.A. De C.V.	12
11	Bimbo (Suandy), S.A.De C.V.	12
12	Bimbo, S.A. De C.V. (Hazpan)	6
13	Blum México Herrajes Para Muebles	2
14	Bomi De México	2
15	Bocar, S.A. De C.V. Sucursal Lerma (Auma Lerma)	6
16	Cadena Comercial Oxxo	2
17	Car Club Firestone de México.	1
18	Calzado Van Vien, S.A. De C.V.	2
19	Ceroga Inmuebles, S.A. De C.V.	12
20	Ciateq, .A.C	2
21	Coloidales Duche, S.A. De C.V.	12
22	Concretos Apasco, S.A. De C.V.	2
23	Concretos Del Centro, S.A. De C.V.	2
24	Consorcio Ind. Mexicano	2
25	Convertex, S.A. De C.V.	2
26	Corporativo Techno Ambienta	1
27	Cpm Publicidad	2
28	CR-FACT SAPI de C.V.	1
29	Crown Fabricas Monterrey, S.A. de C.V	1
30	Chrysler De México, S.A. DE C.V.	1

020104010502

ANEXO 20
RECICLAGUA

TRATAMIENTO DE AGUAS RESIDUALES		
Meta: Realizar Monitoreos a las Empresas para Detectar sus Niveles de Contaminantes		
Unidad de medida: Muestreo		
No.	USUARIOS	
31	Club Firestone de México	1
32	Curacreto, S.A. De C.V.	7
33	Cryoinfra, S.A. DE C.V.	1
34	Curtidos Toluca, S.A. De C.V.	6
35	DAC. Accesorios para la Construcción	3
36	Dana De México Cooperacion,S.De R.L.De C.V.	3
37	Dana De México Cooperacion,S.De R.L.De C.V.2	2
38	David Michael, S.A. de C.V.	2
39	Danzar, S.A.De.C.V.	2
40	Dart, S.A. De C.V.	4
41	Day International De México, S.A. De C.V.	3
42	Divimex Es Cristal	2
43	Dupont México, S.A. De C.V.	6
44	Durakon Mexicana, S.A. De C.V.	2
45	D Y W Autoaccesorios, S.A. De. C.V.	2
46	Extral, S.A. De C.V.	4
47	Elektra del Milenio	2
48	Encanto Méxivo, S.A. De C.V.	2
49	Ferring, S.A. de C.V.	2
50	Fibra Prologies, (1)	2
51	Fibra Prologies, (2)	2
52	Fideicomiso F/307980	1
53	Fideicomiso F/307980 (Gergone	3
54	FPS Spirits, S.A.P.I. de C.V.	1
55	Fisher Controles De México, S.A. De C.V.	6
56	Formas Finas y Materiles.	1
57	Forjas Especializadas En Bronce	2
58	Fuerza Hidráulica, S.A. De C.V.	2
59	Fugra	6
60	Fundición Chorne, S.A. De C.V.	2

020104010502

ANEXO 20
RECICLAGUA

TRATAMIENTO DE AGUAS RESIDUALES			
Meta: Realizar Monitoreos a las Empresas para Detectar sus Niveles de Contaminantes Unidad de medida: Muestreo			
No.	USUARIOS		
61	Fluida, S.A. de C.V.		2
62	Garanzia, S.A. De C.V.		2
63	Gasolinera Grupo Mexicano, S.A. De C.V.		2
64	Gelita México, S. De R.L. De C.V.		12
65	General Data Comm		1
66	Gevox S.A. De. C.V.		2
67	Grimann, S.A. De C.V.		1
68	Grupo Industrial Miro, S.A. De C.V. (1)		12
69	Grupo Industrial Toluca, S.A. De C.V.		4
70	Grupo Industrial Miro, S.A. De C.V. (2)		2
71	Henkel Capital, S.A. De C.V.		11
72	Henkel Capital, S.A. De C.V.(2)		7
73	Hilmex, S.A. De C.V.		6
74	Hitachi Auto motivé Systems 1		7
75	Hitachi Auto motivé Systems 2		1
76	Integración Tollocan, S.A. De C.V.		2
77	Industrias Hermes, S.A. De C.V.		2
78	Industrial Móndeolo, S de R.L.		1
79	Industrias Novaseramic, S.A. de C.V.		1
80	Inmobiliaria San Clodio, S.A. De C.V.		2
81	Inmobiliaria Meris		2
82	Inmobiliaria Buena Esperanza		1
83	Internacional Farmacéutica, S.A. De C.V.		2
84	Interautomotive Interiores		2
85	Industria Metalica Integrada, S.A. De C.V.		2
86	Industrias Químicas De Lerma, S.A.		12
87	Industrial Técnica De Pinturas		4
88	Industrial de Pinturas Ison		1
89	Industrias Ideal, S.A. de C.V.		2
90	Kiriú Mexicana, S.A. De C.V.		12

020104010502

ANEXO 20
RECICLAGUA

TRATAMIENTO DE AGUAS RESIDUALES		
Meta: Realizar Monitoreos a las Empresas para Detectar sus Niveles de Contaminantes Unidad de medida: Muestreo		
No.	USUARIOS	
91	Klintec, S.A. de C.V.	2
92	Latinoamericana De Concretos, S.A. De C.V.	2
93	Lavandería Lávatel Lerma, S.A. De C.V.	6
94	Lemery, S.A. De C.V.	5
95	Lerma Papel, S. De R.L. De C.V.	4
96	Lerma Papel, S.A. de C.V. 2	1
97	Macropol Y Sintesis, S.A. De C.V.	2
98	Maderas Y Sintéticos de México.	12
99	Maderas Y Plásticos, S.A De C.V.	2
100	Manufacturera Cm Suspensiones, S.A. De C.V.	5
101	Marubeni Maquinarias México, S.A. De C.V.	2
102	Mahle Componentes De Motor De México S. De R.L. De C.V.	12
103	Maquinaria Euromex, S.A. De C.V.	2
104	Medipro Internacional, S.A. De C.V.	2
105	Mexfiber, S.A. De C.V.	1
106	Mercedez Benz	3
107	Molinos Bunge de México	1
108	Moldes Y Exhibidores, S.A. De C.V.	12
109	Mondelo Fundición, S.A. de C.V.	3
110	Mund Inc. Mex. Impresora	1
111	Neuratec, S.A. De C.V.	2
112	Nalco De México, S. De R.L. De C.V.	12
113	Negociaciones Emp. Industriales	2
114	Nestlé Servicios Corporativos, S.A. De C.V.	12
115	Nestlé México, S.A. De C.V.	21
116	Nissan Mexicana, S.A. De C.V. Refacciones	1
117	Nissin Foods De México, S.A. De C.V.	11
118	Novaceramic, S.A. De C.V.	1
119	Operadora De Estaciones De Gasolina	2
120	Omega Reciclados, S.A. De C.V.	2

020104010502

ANEXO 20
RECICLAGUA

TRATAMIENTO DE AGUAS RESIDUALES		
Meta: Realizar Monitoreos a las Empresas para Detectar sus Niveles de Contaminantes Unidad de medida: Muestreo		
No.	USUARIOS	
121	Poliuretanos, S.A. De C.V.	2
122	Pan Glo De México, S. De R.L. De C.V.	6
123	Papeles Y Materias Primas	2
124	Panera El Roble, S.A. De C.V.	2
125	Pemex	2
126	Pfizer, S.A. De C.V.	8
127	Plastic Tec, S.A. De C.V.	3
128	Plásticos Heler, S.A. De C.V.	2
129	Polioles, S.A. De C.V.	12
130	Premium Shirts, S. de R.L. de C.V.	2
131	Química Blantex, S.A. De C.V.	6
132	Rahga Textil, S.A. De C.V.	1
133	Ralca p	1
134	Rish S.A de C.V.	2
135	Rotoplas, S.A. De C.V.	2
136	Safmex, S.A. De C.V.	12
137	Sealed Air De México, S.A. De C.V.	12
138	Sensient Colors, S.A. De C.V.	12
139	Servicio El Once	2
140	Servicios en Puertos y Terminales.	2
141	Servcios Logisticos Genomma	2
142	Sicor De México, S.A. De C.V.	4
143	Signa, S.A. De C.V.	12
144	Sociedad Cooperativa Trabajadores De Pascual, S.C.L.	3
145	Sypris Technologies, S. De R.L. De C.V.	6
146	Stahl De México	4
147	Surtidora De Triplay	4
148	Tapetes Dust Controls S.	2

020104010502

ANEXO 20
RECICLAGUA

TRATAMIENTO DE AGUAS RESIDUALES		
Meta: Realizar Monitoreos a las Empresas para Detectar sus Niveles de Contaminantes		
Unidad de medida: Muestreo		
No.	USUARIOS	
149	Tejidos Hermes, S.A. De C.V.	1
150	Transportadora de Gas Natural.	1
151	Totalmente Reflegante	1
152	Uniformes Empresariales, S.A. De C.V.	2
153	Unilever De México, S. De R.L. De C.V.	23
154	Univisa, S.A .De C.V.	12
155	Vitrica, S.A. De C.V.	2
156	Vitro	12
157	Vidrio Formas, S.A. De C.V.	5
158	Vidrio Formas, S.A. De C.V. 2	1
159	Xpexx, S.A. de C.V.	1
160	Wenner Plastics, S.A. de C.V.	1
	TOTAL	656

020104010502

ANEXO 21
RECICLAGUA

TRATAMIENTO DE AGUAS RESIDUALES			
Meta: Realizar Monitoreos de la Calidad del Agua a los Cuerpos de Agua			
Unidad de medida: Muestreo			
No.	USUARIOS		
1	Río Lerma		213
	TOTAL		213

PROTECCIÓN Y CONSERVACIÓN DE CINCO ÁREAS NATURALES PROTEGIDAS EN LA ZMVM.

Superficie de las áreas naturales protegidas de la Zona Metropolitana del Valle de México		2015	Porcentaje de superficie por municipio
Parque	Municipio	Hectáreas	%
Parque Estatal Sierra de Guadalupe	Coacalco	1,281.57	24.21%
	Ecatepec*	1,799.42	33.99%
	Tultitlan	1,076.78	20.34%
	Tlalnepantla	1,135.64	21.45%
	Superficie del parque	5,293.41	100%
Parque Estatal Sierra Patlachique	Acolman	756.7	24.59%
	Chiautla	200.19	6.51%
	Tepetlaoxtoc	1,830.57	59.49%
	Teotihuacán	156.19	5.08%
	San Martín de las Pirámides	133.6	4.34%
Superficie del parque	3,077.25	100%	
Parque Estatal Cerro Gordo	Axapusco	1,618.60	55.53%
	San Martín de las Pirámides	1,243.33	42.65%
	Temascalapa	53.07	1.82%
	Superficie del parque	2,915.00	100%
Parque Estatal Sierra de Tepotzotlán	Huehuetoca	3,825.97	39.17%
	Tepotzotlán	5,942.23	60.83%
	Superficie del parque	9,768.20	100%
Parque Estatal Sierra Hermosa	Tecámac	618	100%
	Superficie del parque	618	100%
Superficie total de las ANP's de la ZMVM		21,671.86	100%
*La diferencia resultante entre la superficie del PESG antes de la actualización de linderos del PESG (Decreto del Ejecutivo del 29/04/2013) y la resultante de la actualización de linderos (5,306.75 Ha.-5,293.41 Ha.=13.34 Ha.) se le aplicó a Ecatepec, solo como referencia, mientras se realizan los estudios cartográficos que puntualicen la nueva superficie por municipios del PESG, la cual varío en 0.25%, lo que equivale a menos del 1% de la superficie total del parque.			

PROTECCIÓN Y CONSERVACIÓN DE PARQUES URBANOS (ECOLÓGICOS Y AMBIENTALES) ADMINISTRADOS POR LA CGCE.

Superficie de las áreas naturales protegidas de la Zona Metropolitana del Valle de México		2015	Porcentaje de superficie por municipio
Parque	Municipio	Hectáreas	%
Parque Ecológico Melchor Ocampo	Melchor Ocampo	0.9511	100%
Parque Ecológico Ehécatl (Jardín Botánico)	Ecatepec	8.9	100%
Parque Ambiental Bicentenario	Metepec	104	100%
Parque Metropolitano Bicentenario	Toluca	22.5	100%
Parque Municipal las Sequoias	Jilotepec	9.09	100%
Superficie total de los parques ecológicos		145.4411	100%

020105010105

ANEXO 24
SMARESUMEN DE VISITANTES A LOS PARQUES ESTATALES Y PARQUES URBANOS (ECOLÓGICOS Y AMBIENTALES) A CARGO DE LA
CGCE.

Unidad de medida	Resumen 2015												Total
	Persona												
Actividad	Ene	Feb	Mar	Abr	May	Jun	Jul	Ago	Sep	Oct	Nov	Dic	
Visitantes en Áreas Naturales Protegidas	43,855	36,381	48,793	72,709	55,049	40,948	53,180	56,696	38,687	40,052	45,713	40,478	572,811
Visitantes en Parques Urbanos (ecológicos y ambientales)	169,018	153,365	159,459	179,936	145,913	152,248	158,038	144,439	124,398	140,465	129,836	95,658	1,752,773
Suma total de personas	212,873	189,746	208,252	252,645	200,962	193,196	211,218	201,135	163,085	180,517	175,549	136,406	2,325,584

020105010105

ANEXO 25
SMA

PARTICIPANTES EN EVENTOS EN MATERIA AMBIENTAL.

Unidad de medida	2015													Total
	Personas													
Evento	Municipio	Ene	Feb	Mar	Abr	May	Jun	Jul	Ago	Sep	Oct	Nov	Dic	
Concurso Estatal de Dibujo "Por el Desarrollo Sostenible de la Tierra".	Metepec			3,080										3,080
3a Carrera Atlética En pro del Turismo de Naturaleza Arcos del Sitio, Parque Estatal Sierra de Tepotzotlán.	Tepotzotlán									600				600
"Festival Mundial de las Aves, Alas Metropolitanas 2015".	Tlalnepantla										1,328			1,328
Total de participantes en eventos de alto impacto		0	0	3,080	0	0	0	0	0	600	1,328	0	0	5,008
1ª. Carrera Atlética 9 km. "Por la Conservación de la Sierra Patlachique".	Acolman											700		700
3a. Caminata Ecológica "Cerro Gordo".	Axapusco, Temascalapa y San Martín de las Pirámides								350					350
9a Carrera Atlética 10 Km Parque Estatal Sierra de Guadalupe.	Coacalco							2,800						2,800
Feria Ambiental 2016 en el Parque Ambiental Bicentenario.	Metepec						461							461
Jornada de Adopción de Mascotas, en el parque Ambiental Bicentenario.	Metepec						300							300
1er. Campamento de la Acción de Gobierno No. AGE-143, en el Parque Estatal Sierra de Guadalupe.	Coacalco	58												58
2do. Campamento de la Acción de Gobierno No. AGE-143, en el Parque Ambiental Bicentenario.	Metepec	53												53
3er. Campamento de la Acción de Gobierno No. AGE-143, en el Parque Estatal Sierra Patlachique.	Acolman		90											90
4to. Campamento de la Acción de Gobierno No. AGE-143, en el Parque Estatal Sierra de Tepotzotlán.	Tepotzotlán		54											54
5to. Campamento de la Acción de Gobierno No. AGE-143, en el Parque Ambiental Bicentenario.	Metepec					58								58
Total de participantes en eventos relevantes		111	144	0	0	58	761	2,800	350	0	0	700	0	4,924
Gran total de participantes en eventos de alto Impacto y en eventos relevantes		111	144	3,080	0	58	761	2,800	350	600	1,328	700	0	9,932

020105010105

ANEXO 25
SMA

PARTICIPANTES EN EVENTOS EN MATERIA AMBIENTAL.

TERCER CONCURSO ESTATAL DE DIBUJO "POR EL DESARROLLO SOSTENIBLE DE LA TIERRA"

Trabajos participantes	Escuelas Primarias	Escuelas Secundarias	Total de trabajos participantes
Tercer Concurso Estatal de Dibujo "Por el Desarrollo Sostenible de la Tierra" (12/03/2015).	3,080	617	4,697

020105010105

ANEXO 26
SMA

RECUPERACIÓN Y CREACIÓN DE ÁREAS VERDES URBANAS EN MUNICIPIOS DEL ESTADO DE MÉXICO.

No.	Unidad de medida		2015						Total M ²
	Superficie rehabilitada en metros cuadrados m ²		Febrero	Marzo	Mayo	Junio	Septiembre	Diciembre	
	Parque	Municipio							
1	Parque en la comunidad de Rincón de Aguirre (27/02/2015)	Tejupilco	1,496.00						1,496.00
2	Parque en la comunidad de San Mateo Tezoquiapan (31/803/2015)	Chalco		5,820.56					5,820.56
3	Parque en la Colonia Fraccionamiento San Blas (26/05/2015)	Cuautitlán			3,601.39				3,601.39
4	Parque en la comunidad Santiago Tepopula (18/05/2015)	Tenango del Aire			2,566.09				2,566.09
5	Parque en el Barrio Tlatilco (18/05/2015)	Teoloyucán			3,448.23				3,448.23
6	Parque en la colonia El Rosario (01/06/2015)	Tlalnepantla de Baz				2,815.12			2,815.12
7	Parque en San Joaquín La Cabecera (09/09/2015)	Ixtlahuaca					2,477.73		2,477.73
8	Parque en la Colonia Bongoni (09/09/2015)	Atacomulco					2,138.23		2,138.23
9	Parque en la comunidad San Francisco Tepeolulco (09/09/2015)	Temascalcingo					2,422.50		2,422.50
10	Parque en la colonia Centro	Jocotitlán						1,541.90	1,541.90
11	Parque en la colonia El Deni	Jilotepec						2,315.17	2,315.17
12	Parque Las Sequoias	Jilotepec						1,578.44	1,578.44
Total de metros cuadrados m ²			1,496.00	5,820.56	9,615.71	2,815.12	7,038.46	5,435.51	32,221.36

020105010105

ANEXO 27
SMA

PLANTACIÓN DE PLANTAS CRASAS EN ÁREAS NATURALES PROTEGIDAS.

Unidad de medida		2015												Total
Parque	Municipio	Ene	Feb	Mar	Abr	May	Jun	Jul	Ago	Sep	Oct	Nov	Dic	
Parque Estatal Sierra Hermosa	Tecámac	182								42				224
Total plantas crasas		182	0	0	0	0	0	0	0	42	0	0	0	224
Superficie Hectáreas		0.02	0	0	0	0	0	0	0	0.004	0	0	0	0.024

020105010105

ANEXO 27
SMA

REFORESTACIÓN EN ÁREAS NATURALES PROTEGIDAS.

Unidad de medida		2015											Total	
Parque	Municipio	Ene	Feb	Mar	Abr	May	Jun	Jul	Ago	Sep	Oct	Nov		Dic
Parque Estatal Sierra de Guadalupe	Coacalco						1,950	6,800	1,900	230				10,880
	Ecatepec						800	3,250	4,000					8,050
	Tultitlan						1,600	800		1,000				3,400
	Tlalnepantla								300	1,300				1,600
Parque Estatal Sierra Patlachique	Acolman								2,650	2,350				5,000
	Chiautla													0
	Tepetlaoxtoc							600		5,400				6,000
	Teotihuacán													0
	San Martin de las Pirámides													0
Parque Estatal Cerro Gordo	Axapusco							3,550	3,255	4,330	2,000			13,135
	San Martin de las Pirámides							1,000	250	4,750				6,000
	Temascalapa													0
Parque Estatal Sierra de Tepetzotlán	Huehuetoca													0
	Tepetzotlán						4,650	5,970	11,200	2,600				24,420
Parque Estatal Sierra Hermosa	Tecámac						3,512	1,402	438					5,352
Total arboles ANP's		0	0	0	0	0	12,512	23,372	23,993	21,960	2,000	0	0	83,837
Superficie Hectáreas							12.512	23.372	23.993	21.960	2.000	0	0	83.887

020105010105

ANEXO 28
SMA

CONSERVACIÓN DE LA COBERTURA VEGETAL EN LAS ANP'S CARGO DE LA CGCE.

Unidad de medida	2015												Total
Hectárea	Ene	Feb	Mar	Abr	May	Jun	Jul	Ago	Sep	Oct	Nov	Dic	
Descripción	Ene	Feb	Mar	Abr	May	Jun	Jul	Ago	Sep	Oct	Nov	Dic	Total
Mantenimiento a la reforestación, poda y cajeteo	0.795	3.779	8.171	8.380	4.865	10.515	3.913	0.413	1.829	1.474	3.102	1.566	48.80
Chaponeo	1.430	1.070	3.028	0.428	5.661	13.240	2.530	1.138	1.430	5.032	2.650	1.04	38,67
Riego de auxilio	1.67	4.98	0.84	1.202	0.695	2.12	0	0.27	0.08	0	1.738	0.544	14.47
Total superficie de cobertura vegetal conservada en ANP's	3.895	9.829	12.039	10.01	11.221	25.875	6.443	1.821	3.339	6.506	7.49	3.15	101.94

020105010105

ANEXO 29
SMA

TOTAL DE ACCIONES DE EDUCACIÓN AMBIENTAL.

Unidad de medida	2015												Total
	Persona												
Municipio	Ene	Feb	Mar	Abr	May	Jun	Jul	Ago	Sep	Oct	Nov	Dic	
Talleres de Ecotécnicas	0	1	11	5	2	1	1	4	2	4	0	0	31
Platicas y conferencias	0	17	28	31	38	16	23	8	3	18	0	0	182
Cursos taller	30	20	32	41	28	45	74	45	2	64	6	0	387
Exposiciones y ferias	2	2	8	8	3	18	9	6	3	27	3	0	89
Cine ambiental	0	1	3	2	3	6	14	3	0	1	17	26	76
Visitas guiadas	7	15	47	41	18	23	30	38	16	14	5	0	254
Total Jornadas comunitarias	3	3	6	3	3	15	7	7	11	1	0	0	59
Actividades culturales	0	1	1	0	0	0	0	0	0	2	1	0	5
Total de acciones de educación ambiental	42	60	136	131	95	124	158	111	37	131	32	26	1,083

PROTECCIÓN Y CONSERVACIÓN DE CINCO ÁREAS NATURALES PROTEGIDAS EN LA ZMVM.

Superficie de las áreas naturales protegidas de la Zona Metropolitana del Valle de México		2015	Porcentaje de superficie por municipio
Parque	Municipio	Hectáreas	%
Parque Estatal Sierra de Guadalupe	Coacalco	1,281.57	24.21%
	Ecatepec*	1,799.42	33.99%
	Tultitlan	1,076.78	20.34%
	Tlalnepantla	1,135.64	21.45%
	Superficie del parque	5,293.41	100%
Parque Estatal Sierra Patlachique	Acolman	756.7	24.59%
	Chiautla	200.19	6.51%
	Tepetlaoxtoc	1,830.57	59.49%
	Teotihuacán	156.19	5.08%
	San Martín de las Pirámides	133.6	4.34%
	Superficie del parque	3,077.25	100%
Parque Estatal Cerro Gordo	Axapusco	1,618.60	55.53%
	San Martín de las Pirámides	1,243.33	42.65%
	Temascalapa	53.07	1.82%
	Superficie del parque	2,915.00	100%
Parque Estatal Sierra de Tepotzotlán	Huehuetoca	3,825.97	39.17%
	Tepotzotlán	5,942.23	60.83%
	Superficie del parque	9,768.20	100%
Parque Estatal Sierra Hermosa	Tecámac	618	100%
	Superficie del parque	618	100%
Superficie total de las ANP's de la ZMVM		21,671.86	100%
*La diferencia resultante entre la superficie del PESG antes de la actualización de linderos del PESG (Decreto del Ejecutivo del 29/04/2013) y la resultante de la actualización de linderos (5,306.75 Ha.-5,293.41 Ha.=13.34 Ha.) se le aplicó a Ecatepec, solo como referencia, mientras se realizan los estudios cartográficos que puntualicen la nueva superficie por municipios del PESG, la cual varío en 0.25%, lo que equivale a menos del 1% de la superficie total del parque.			

PROTECCIÓN Y CONSERVACIÓN DE PARQUES URBANOS (ECOLÓGICOS Y AMBIENTALES) ADMINISTRADOS POR LA CGCE.

Superficie de las áreas naturales protegidas de la Zona Metropolitana del Valle de México		2015	Porcentaje de superficie por municipio
Parque	Municipio	Hectáreas	%
Parque Ecológico Melchor Ocampo	Melchor Ocampo	0.9511	100%
Parque Ecológico Ehécatl (Jardín Botánico)	Ecatepec	8.9	100%
Parque Ambiental Bicentenario	Meteppec	104	100%
Parque Metropolitano Bicentenario	Toluca	22.5	100%
Parque Municipal las Sequoias	Jilotepec	9.09	100%
Superficie total de los parques ecológicos		145.4411	100%

020105010501

ANEXO 32
PROPAEM

PROCURACIÓN, VIGILANCIA Y DIFUSIÓN DEL CUMPLIMIENTO DE LA NORMATIVIDAD AMBIENTAL

Meta: Atención a quejas, denuncias en materia ambiental y de protección a la fauna.

Unidad de Medida: Denuncia.

TEMÁTICA	MUNICIPIOS	No. DE QUEJAS Y DENUNCIAS
Quejas y denuncias	Ecatepec, Acolman, Aculco, Almoloya del Río, Amecameca, Apaxco, Atenco, Atizapán de Zaragoza, Atizapán, Atlautla, Axapusco, Calimaya, Capulhuac, Chalco, Chapa de Mota, Chicoloapan, Chimalhuacán, Coacalco, Coyotepec, Cuautitlán, Cuautitlán Izcalli, Ecatepec, Ecatzingo, Huehuetoca, Hueypoxtla, Huixquilucan, Isidro Fabela, Ixtapaluca, Jaltenco, Jilotepec, Jilotzingo, Jocotitlán, Juchitepec, La Paz, Lerma, Melchor Ocampo, Metepec, Naucalpan, Nextlalpan, Nezahualcóyotl, Nicolás Romero, Ocoyoacac, Polotitlán, San Antonio la Isla, San Mateo Atenco, Soyaniquilpan, Tecámac, Temamatla, Temascalapa, Temoaya, Tenancingo, Tenango del Aire, Tenango del Valle, Teoloyucán, Teotihuacán, Tepetlaoxtoc, Tepetlixpa, Tepotzotlán, Tequixquiac, Texcoco, Tezoyuca, Tianguistenco, Tlalmanalco, Tlalnepantla, Toluca, Tonanitla, Tultepec, Tultitlán, Valle de Bravo, Valle de Chalco, Villa del Carbón, Xonacatlán, Zinacantepec y Zumpango.	1,318

020105010501

ANEXO 33
PROPAEM

PROCURACIÓN, VIGILANCIA Y DIFUSIÓN DEL CUMPLIMIENTO DE LA NORMATIVIDAD AMBIENTAL

Meta: Inspección a fuentes fijas y móviles y de protección a la fauna para verificar el cumplimiento a la legislación y normatividad ambiental.

Unidad de Medida: Visita.

TEMÁTICA	MUNICIPIO	No. DE VISITAS
Visitas de inspección	Acolman, Aculco, Almoloya de Alquisiras, Almoloya de Juárez, Almoloya del Río, Amanalco, Amatepec, Amecameca, Apaxco, Atizapán de Zaragoza, Atlacomulco, Calimaya, Capulhuac, Chalco, Chapa de Mota, Chiautla, Chicoloapan, Chimalhuacán, Chinconcuac, Coacalco, Cuautitlán, Cuautitlán Izcalli, Ecatepec, Huehuetoca, Hueypoxtla, Huixquilucan, Isidro Fabela, Ixtapaluca, Ixtapan de la Sal, Ixtlahuaca, Jilotepec, Jilotzingo, Jiquipilco, Jocotitlán, Joquicingo, Juchitepec, La Paz, Lerma, Luvianos, Malinalco, Melchor Ocampo, Metepec, Mexicaltzingo, Morelos, Naucalpan, Nextlalpan, Nezahualcóyotl, Nicolás Romero, Ocoyoacac, Otumba, Polotitlán, Rayón, San Antonio la Isla, San José del Rincón, San Martín de las Pirámides, San Mateo Atenco, San Simón de Guerrero, Tianguistenco, Soyaniquilpan, Texcalyacac, Tecámac, Tejupilco, Temamatla, Temascalcingo, Temoaya, Tenancingo, Tenango del Aire, Tenango del Valle, Teoloyucan, Teotihuacán, Tepetlaoxtoc, Tepotzotlán, Tequixquiac, Texcoco, Tezoyuca, Timilpan, Tlalmanalco, Tlalnepantla, Toluca, Tonanitla, Tonicco, Tultepec, Tultitlán, Valle de Bravo, Valle de Chalco, Villa del Carbón, Villa Guerrero, Villa Victoria, Xalatlaco, Xonacatlán, Zinacantepec, Zumpahuacán y Zumpango.	1,367

020105010501

ANEXO 34
PROPAEM

PROCURACIÓN, VIGILANCIA Y DIFUSIÓN DEL CUMPLIMIENTO DE LA NORMATIVIDAD AMBIENTAL

Meta: Resolución de procedimientos administrativos a fuentes fijas, móviles y de protección a la fauna.

Unidad de Medida: Resolución.

TEMÁTICA	MUNICIPIO	No. DE RESOLUCIONES
Resolución de procedimientos administrativos	Acolman, Almoloya de Juárez, Almoloya del Río, Amecameca, Apaxco, Atizapán de Zaragoza, Atlacomulco, Axapusco, Calimaya, Capulhuac, Chalco, Chiautla, Chicoloapan, Chiconcuac, Chimalhuacán, Coacalco, Cuautitlán, Cuautitlán Izcalli, Ecatepec, Huixquilucan, Isidro Fabela, Ixtapaluca, Ixtapan de la Sal, Jaltenco, Jilotepec, Jilotzingo, Jiquipilco, La Paz, Lerma, Malinalco, Melchor Ocampo, Metepec, Morelos, Naucalpan, Nextlalpan, Nezahualcóyotl, Nicolás Romero, Ocoyoacac, Otumba, Oztolotepec, Rayón, San Antonio la Isla, San José del Rincón, San Martín de las Pirámides, San Mateo Atenco, San Simón de Guerrero, Tianguistenco, Santo Tomás, Tecámac, Tejupilco, Temoaya, Tenancingo, Tenango del Valle, Teoloyucan, Teotihuacán, Tepetlaoxtoc, Tepetzotlán, Texcalyacac, Texcoco, Tezoyuca, Timilpan, Tlalmanalco, Tlalnepantla, Toluca, Tonanitla, Tultepec, Tultitlán, Valle de Bravo, Valle de Chalco, Villa Victoria, Xalatlaco, Xonacatlán, Zinacantepec, Zumpahuacán y Zumpango.	654

020105010501

ANEXO 35
PROPAEM

PROCURACIÓN, VIGILANCIA Y DIFUSIÓN DEL CUMPLIMIENTO DE LA NORMATIVIDAD AMBIENTAL

Meta: Acuerdos de radicación y garantía de audiencia por presuntas conductas violatorias a la normatividad ambiental.

Unidad de Medida: Dictamen.

TEMÁTICA	MUNICIPIO	No. DE ACUERDOS
Acuerdos de radicación	Acolman, Aculco, Almoloya de Juárez, Almoloya del Río, Amanalco, Amatepec, Amecameca, Apaxco, Atizapán, Atizapán de Zaragoza, Atlacomulco, Calimaya, Capulhuac, Chalco, Chapa de Mota, Chicoloapan, Chiconcuac, Chimalhuacán, Coacalco, Cocotitlán, Cuautitlán, Cuautitlán Izcalli, Ecatepec, El Oro, Huehuetoca, Hueypoxtla, Huixquilucan, Ixtapaluca, Ixtlahuaca, Jaltenco, Jilotepec, Jiquipilco, Jocotitlán, Joquicingo, Juchitepec, La Paz, Lerma, Luvianos, Melchor Ocampo, Metepec, Morelos, Naucalpan, Nezahualcóyotl, Nicolás Romero, Nopaltepec, Ocoyoacac, Ocuilan, Otumba, Oztolotepec, Polotitlán, San Antonio la Isla, San Mateo Atenco, Tianguistenco, Soyaniquilpan, Tecámac, Tejupilco, Temamatla, Temascalcingo, Temoaya, Tenancingo, Tenango del Aire, Tenango del Valle, Teoloyucan, Teotihuacán, Tepetlaoxtoc, Tepetzotlán, Texcalyacac, Texcoco, Tlalmanalco, Tlalnepantla, Toluca, Tonanitla, Tultepec, Tultitlán, Valle de Bravo, Valle de Chalco, Villa del Carbón, Villa Guerrero, Xonacatlán, Zinacantepec y Zumpango.	504

020105010501

ANEXO 36
PROPAEM

PROCURACIÓN, VIGILANCIA Y DIFUSIÓN DEL CUMPLIMIENTO DE LA NORMATIVIDAD AMBIENTAL

Meta: Inscripción al programa de auditorías ambientales.

Unidad de Medida: Unidad económica.

TEMÁTICA	MUNICIPIO	No. DE INSCRIPCIONES
Inscripciones al Programa de Auditoría Ambiental	Atizapán de Zaragoza, Atlacomulco, Chalco, Coacalco, Cuautitlán, Cuautitlán Izcalli, Ecatepec, Ixtapaluca, Ixtlahuaca, Jocotitlán, La Paz, Lerma, Metepec, Naucalpan, Nicolás Romero, Polotitlán, Temoaya, Tepetzotlán, Texcoco, Tlalnepantla, Toluca, Tonalico, Tultepec, Tultitlán, Valle de Chalco, Xonacatlán y Zinacantepec.	95

020105010501

ANEXO 37
PROPAEM

PROCURACIÓN, VIGILANCIA Y DIFUSIÓN DEL CUMPLIMIENTO DE LA NORMATIVIDAD AMBIENTAL

Meta: Promoción, verificación y dictaminación de Auditoría Ambiental.

Unidad de Medida: Unidad económica.

TEMÁTICA	MUNICIPIO	No. DE CERTIFICACIONES
Dictamen de certificación	Atizapán de Zaragoza, Atlacomulco, Chalco, Coacalco, Cuautitlán, Cuautitlán Izcalli, Ecatepec, Ixtapaluca, Ixtlahuaca, Jocotitlán, La Paz, Lerma, Metepec, Naucalpan, Nicolás Romero, Polotitlán, Tenango del Valle, Tepetzotlán, Texcoco, Tianguistenco, Tlalnepantla, Toluca, Tonalco, Tultepec, Tultitlán, Valle de Chalco, Villa Guerrero y Zinacantepec.	103

020105010501

ANEXO 38
PROPAEM

PROCURACIÓN, VIGILANCIA Y DIFUSIÓN DEL CUMPLIMIENTO DE LA NORMATIVIDAD AMBIENTAL

Meta: Auditorías ambientales a empresas y municipios.

Unidad de Medida: Auditoría.

TEMÁTICA	MUNICIPIO	No. DE AUDITORÍAS
Auditorías Ambientales	Atizapán de Zaragoza, Atlacomulco, Coacalco, Cuautitlán, Cuautitlán Izcalli, Ecatepec, Ixtapaluca, La Paz, Lerma, Nicolás Romero, Polotitlán, Texcoco, Tlalnepantla, Toluca, Tonalico, Tultitlán y Valle de Chalco.	54

020105010501

ANEXO 39
PROPAEM

PROCURACIÓN, VIGILANCIA Y DIFUSIÓN DEL CUMPLIMIENTO DE LA NORMATIVIDAD AMBIENTAL

Meta: Difusión de la normatividad ambiental.

Unidad de Medida: Evento.

TEMÁTICA	MUNICIPIO	No. DE EVENTOS
Eventos de difusión	Metepec, Tepetlaoxtoc, Tlalnepantla y Toluca.	10

ADMINISTRACIÓN DE OBRAS PARA OTRAS DEPENDENCIAS

No Cons.	Dependencia	Nombre de la obra	Municipio localidad
1	Secretaria del Medio Ambiente	Construcción del Centro de Educación Ambiental Integral en el Parque Estatal Sierra de Guadalupe (Obra Nueva), Ejido San Bartolo Tenayuca, Tlalnepantla de Baz. Ejido San Bartolo Tenayuca.	Tlalnepantla
2	Secretaria del Medio Ambiente	Estudios, Proyectos, Equipamiento y Supervisión y Obra del Parque Ecológico en Melchor Ocampo (Acción Nueva), Melchor Ocampo. Melchor Ocampo.	Melchor Ocampo
3	Secretaria del Medio Ambiente	Prevención, Control y Combate de Incendios Forestales, Equipamiento de Brigadas y Torres de Vigilancia Contra Incendios Forestales (Acción Nueva), Cobertura Estatal, Varias	Varias
4	Secretaria del Medio Ambiente	Actualización de Programas de Manejo en Cinco Parques Estatales del Valle de México (Sierra de Guadalupe; Ecológico, Turístico y Recreativo Sierra Hermosa; Sierra de Tepetzotlán; Sierra de Patlachique y Cerro Gordo) (Acción Nueva), Más de un Municipio, Varias	Varias
5	Secretaría del Medio Ambiente	Construcción de un Parque Recreativo en la comunidad de Coxtocan (Tenango del Aire)	Tenango del Aire
6	Dirección General de Prevención y Control de la Contaminación del Agua, Suelo y Residuos	Recuperación y Creación de Áreas Verdes Urbanas en Municipios del Estado de México (Obra Nueva) Mas de un Municipio, Varias	Varias
7	Comisión Estatal de Parques Naturales y de la Fauna	Ampliación y Rehabilitación del Zoológico de Zacango (Obra Nueva), Calimaya, Calimaya.	Calimaya
8	Comisión Estatal de Parques Naturales y de la Fauna	Modernización del Zoológico de Zacango, Segundo (Obra Nueva) Calimaya	Calimaya
9	Comisión Estatal de Parques Naturales y de la Fauna	Modernización del Zoológico y Creación de Centro de Conservación de Especies Marinas en el Parque El Ocotal (Obra Nueva), Timilpan	Timilpan
10	Coordinación General de Conservación Ecológica	Recuperación y Creación de Áreas Verdes Urbanas en Municipios del Estado de México (Obra Nueva), Cobertura Estatal, Varias.	Varias

ADMINISTRACIÓN DE OBRAS PARA OTRAS DEPENDENCIAS

No Cons.	Dependencia	Nombre de la obra	Municipio localidad
11	Coordinación General de Conservación Ecológica	Construcción y Equipamiento del Parque Ambiental Bicentenario, Segunda Etapa (Obra Nueva), Metepec, Varias.	Metepec
12	Coordinación General de Conservación Ecológica	Conservación de Hábitats del Parque Estatal Sierra de Guadalupe (Acción Nueva), Varias, Más de un Municipio.	Varias
13	Dirección General de Conservación Ecológica Secretaria del Medio Ambiente	Parque Eco turístico Sustentable (Acción Nueva)	Toluca
14	Coordinación General de Conservación Ecológica	Construcción y Equipamiento del Parque Ambiental Bicentenario, Tercera Etapa (Obra Nueva)	Toluca
15	Secretaria del Medio Ambiente	Conservación de Hábitats del Parque Estatal Sierra de Guadalupe, Segunda Etapa (Obra Nueva)	Coacalco, Tultitlán y Tlalnepantla
16	Secretaria del Medio Ambiente	Recuperación y Creación de Áreas Verdes Urbanas en Municipios del Estado de México (Obra Nueva), Más de un Municipio, Varias	Varios
17	Secretaria del Medio Ambiente	Fortalecimiento a los Centros de Educación Ambiental y Cambio Climático (Obra Nueva)	Cobertura Regional
18	Secretaria del Medio Ambiente	Construcción de un Parque Ecológico de Almoloya de Alquisiras, Segunda Etapa (Obra Nueva)	Almoloya de Alquisiras
19	Dirección General de Prevención y Control de la Contaminación del Agua, Suelo y Residuos	Construcción del Relleno Sanitario Regional Tipo "A" de Atlacomulco, Primera Etapa: Construcción de Celda y Equipamiento para la Planta de Composta (Acción Nueva), Paraje las Ánimas, San Ignacio de Loyola, Atlacomulco.	Atlacomulco
20	Dirección General de Prevención y Control de la Contaminación del Agua, Suelo y Residuos	Primera Etapa de la Clausura y Saneamiento del Sitio de Disposición Final de Residuos Sólidos Urbanos, San Sebastián Chimalpa (Obra Nueva) la Paz	La Paz
21	Dirección General de Prevención y Control de la Contaminación del Agua, Suelo y Residuos	Clausura y Saneamiento del Tiradero A Cielo Abierto y Construcción del Relleno Sanitario Tipo "C" (Obra Nueva) Polotitlan, Varias	Polotitlan
22	Dirección General de Prevención y Control de la	Construcción y Equipamiento de Estación de Transferencia y Planta de Selección del Municipio de Jilotepec (Obra Nueva)	Jilotepec

ADMINISTRACIÓN DE OBRAS PARA OTRAS DEPENDENCIAS

No Cons.	Dependencia	Nombre de la obra	Municipio localidad
23	Dirección General de Prevención y Control de la Contaminación del Agua, Suelo y Residuos	Elaboración de Proyecto Ejecutivo para el Saneamiento y Clausura del Tiradero A Cielo Abierto y la Construcción del Relleno Sanitario Tipo "B" del Municipio de Tejupilco (Obra Nueva)	Tejupilco
24	Dirección General de Concertación y Participación Ciudadana	Centro de Educación Ambiental y Cambio Climático (Obra Nueva) Nezahualcóyotl	Nezahualcóyotl
25	Dirección General de Concertación y Participación Ciudadana Secretaria del Medio Ambiente	Centros de Educación Ambiental en los Municipios de San Martín de las Pirámides Ee Ixtapan de la Sal	San Martín de las Pirámides e Ixtapan de la Sal
26	Probosque	Construcción y Equipamiento de un Laboratorio de Biotecnología Forestal (Obra Nueva)	Metepec
27	Probosque	Construir un Invernadero Tecnificado (Obra Nueva)	Metepec
28	Dirección General de Manejo Integral de Residuos	Elaboración de Proyecto de Reingeniería Para la Creación y Equipamiento del Relleno Sanitario Seco Tipo "A", Denominado Neza Iii En El Municipio de Nezahualcóyotl Estado de México (Proyecto-Estudio Nuevo)	Nezahualcóyotl
29	Secretaría General de Gobierno	Construcción de Cuartel de Policía En Malinalco (Obra Nueva), Malinalco	Malinalco
30	Comisión Estatal de Seguridad Ciudadana del Estado de México	Profesionalización de las Instituciones de Seguridad Pública, Plantel de Formación y Actualización Nezahualcóyotl 2015 (Obra Nueva)	Nezahualcóyotl
31	Comisión Estatal de Seguridad Ciudadana del Estado de México	Profesionalización de las Instituciones de Seguridad Pública, Plantel de Formación y Actualización Tlalnepantla 2015 (Obra Nueva)	Tlalnepantla
32	Centro de Control de Confianza	Alinear las Capacidades del Estado Mexicano Contra la Delincuencia (Construcción, Mejoramiento o Ampliación Para los Centros de Control de Confianza) Ecatepec (Acción Nueva) (Proyecto Ejecutivo)	Ecatepec

ADMINISTRACIÓN DE OBRAS PARA OTRAS DEPENDENCIAS

No Cons.	Dependencia	Nombre de la obra	Municipio localidad
33	Secretariado Ejecutivo del Sistema Estatal de Seguridad Pública	Evaluación de los Distintos Programas o Acciones/Fortalecimiento de los Programas Prioritarios de las Instituciones Estatales de Seguridad Pública (Acción Nueva) (Construcción del Inmueble Que Albergara las Instalaciones del Centro de Prevención del Delito del Secretariado Ejecutivo Estatal (Obra Nueva) Cobertura Estatal.)	Cobertura Estatal
34	Secretariado Ejecutivo del Sistema Estatal de Seguridad Pública	Prevención Social de la Violencia y Delincuencia con Participación Ciudadana (Acción Nueva) (Construcción del Inmueble que Albergará las Instalaciones del Centro de Prevención del Delito del Secretariado Ejecutivo Estatal (Obra Nueva) Cobertura Estatal.)	Cobertura Estatal
35	Secretariado Ejecutivo del Sistema Estatal de Seguridad Pública	Construcción del Inmueble que Albergara las Instalaciones del Centro de Prevención del Delito del Secretariado Ejecutivo Estatal (Obra Nueva) Cobertura Estatal.	Cobertura Estatal
36	Secretaría de Seguridad Ciudadana	Alineación de las Capacidades del Estado Mexicano Contra la Delincuencia (Dgspt Construcción, Mejoramiento O Ampliación de Instalaciones de Seguridad Pública) Otzoloapan (Obra Nueva), Otzoloapan, Varias.	Otzoloapan
37	Secretaría de Seguridad Ciudadana	Red Nacional de Telecomunicaciones: Centro de Mando y Comunicación (Acción Nueva) Cobertura Estatal, Todo El Estado. Construcción de Barda Perimetral En El Sitio de Repetición Denominado "Cerro El Llorón", Ubicado En El Municipio de El Oro.	El Oro
38	Secretaría de Seguridad Ciudadana	Fortalecimiento de las Instituciones de Seguridad Pública y Procuración de Justicia; (Ampliación de Instalaciones En El Edificio de la Secretaría de Seguridad Ciudadana, Depósito de Armamento, Taller y Oficinas) (Obra Nueva), Toluca de Lerdo, Toluca.	Toluca
39	Secretaría de Seguridad Ciudadana	Alineación de las Capacidades del Estado Mexicano Contra la Delincuencia (Dgspyt, Construcción, Mejoramiento O Ampliación de Instalaciones de Seguridad Pública) Otzoloapan (Rendimientos Financieros) (Obra En Proceso), Otzoloapan.	Otzoloapan

ADMINISTRACIÓN DE OBRAS PARA OTRAS DEPENDENCIAS

No Cons.	Dependencia	Nombre de la obra	Municipio localidad
40	Secretaría de Seguridad Ciudadana	Fortalecimiento de los Programas Prioritarios de las Instituciones Estatales de Seguridad Pública E Impartición de Justicia: (Rehabilitación y Mejoramiento de Instalaciones de Oficinas Administrativas En El Edificio Anexo 28 de Octubre de la S.S.C.) (Obra Nueva), Toluca, Cabecera Municipal.	Toluca
41	Secretaría de Seguridad Ciudadana	Fondo de Aportaciones Para la Seguridad Publica 2014, Secretaria de Seguridad Ciudadana (Obra Nueva)	Cobertura Estatal
42	Dirección General de Prevención y Readaptación Social	Mejoramiento de Oficinas Centrales de la Dirección General de Prevención y Readaptación Social. Toluca, Estado de México (Obra Nueva) Toluca, Cabecera Municipal	Toluca
43	Dirección General de Prevención y Readaptación Social	Fortalecimiento de las Capacidades Humanas y Tecnológicas del Sistema Penitenciario Nacional (Adaptación de la Penitenciaría Modelo Nezahualcóyotl Como Un Cica)(Obra Nueva) Netzahualcóyotl, Cabecera Municipal	Netzahualcóyotl
44	Dirección General de Prevención y Readaptación Social	Fortalecimiento de las Capacidades Humanas y Tecnológicas del Sistema Penitenciario Nacional (Adecuación de Áreas de Comedores Como Dormitorios En El Cprs Ecatepec (Obra Nueva) Ecatepec, Chiconautla Ampliación	Ecatepec
45	Dirección General de Prevención y Readaptación Social	Fortalecimiento de Seguridad del Cprs de Chalco (Obra En Proceso), Cabecera Municipal.	Chalco
46	Dirección General de Prevención y Readaptación Social	Fortalecimiento de Seguridad de la Escuela de Reintegración Social Para Adolescentes de Zinacantepec. (Obra Nueva), Todo El Municipio, Zinacantepec.	Zinacantepec
47	Dirección General de Prevención y Readaptación Social	Fortalecimiento de Seguridad del Cprs Almoloya de Juárez (Cita En Área de Preliberados y Obras de Seguridad), (Obra Nueva), Todo El Municipio, Almoloya de Juárez	Almoloya de Juárez
48	Dirección General de Prevención y Readaptación Social	Fortalecimiento de Seguridad de las Oficinas Centrales y Centro de Monitoreo de la Dgprs En Toluca (Obra Nueva), Todo El Municipio, Toluca.	Toluca
49	Dirección General de Prevención y Readaptación Social	Fortalecimiento de Seguridad y Construcción del Dormitorio Femenil Cprs Tlalnepantla (Obra Nueva), Todo El Municipio, Tlalnepantla	Tlalnepantla

020201010103

ANEXO 40
SAOP

ADMINISTRACIÓN DE OBRAS PARA OTRAS DEPENDENCIAS

No Cons.	Dependencia	Nombre de la obra	Municipio localidad
50	Dirección General de Prevención y Readaptación Social	Terminación de la Construcción del Centro de Prevención y Readaptación Social en El Municipio de Tenango del Valle, Estado de México (Obra Nueva), Tenango del Valle. (Pago de Adeudo)	Tenango del Valle
51	Dirección General de Prevención y Readaptación Social	Centro de Prevención y Readaptación Social	Tenango del Valle
52	Dirección General de Prevención y Readaptación Social	Obras Complementarias y de Cabecera En El Cprs	Tenancingo
53	Dirección General de Prevención y Readaptación Social	Obras Complementarias En El Cprs Nezahualcoyotl Norte (Adecuación Como Centro de Rehabilitación Psico Social)	Nezahualcoyotl
54	Dirección General de Prevención y Readaptación Social	Obras Complementarias En El Cprs Nezahualcoyotl Sur (Adecuación Como Penitenciaria Femenil)	Nezahualcoyotl
55	Dirección General del Difem	Equipamiento y Rehabilitación de Estancias Infantiles y Jardines de Niños del Difem (Acción Nueva), (Estancia Infantil Margarita G. Del Mazo), Toluca, Estado de México.	Varios Municipios
56	Dirección General del Difem	Estudios, Proyectos, Supervisión, Construcción y Equipamiento de Casa del Adulto Mayor En El Municipio de Atlacomulco. (Obra En Proceso), Varias, Atlacomulco	Atlacomulco
57	Dirección General del Difem	Estudios, Proyectos, Supervisión, Construcción y Equipamiento de Casa del Adulto Mayor en El Municipio de Huixquilucan. (Obra En Proceso), Varias, Huixquilucan.	Huixquilucan
58	Dirección General del Difem	Estudios, Proyectos, Supervisión, Construcción y Equipamiento de Casa del Adulto Mayor en El Municipio de San Felipe del Progreso. (Obra En Proceso), Varias, San Felipe del Progreso.	San Felipe del Progreso
59	Dirección General del Difem	Estudios, Proyectos, Supervisión, Construcción y Equipamiento de Casa del Adulto Mayor en El Municipio de Toluca. (Obra En Proceso), Varias, Toluca.	Toluca

ADMINISTRACIÓN DE OBRAS PARA OTRAS DEPENDENCIAS

No Cons.	Dependencia	Nombre de la obra	Municipio localidad
60	Dirección General del Difem	Estudios, Proyectos, Supervisión, Construcción y Equipamiento de Casa del Adulto Mayor en El Municipio de Cuautitlán. (Obra En Proceso), Varias, Cuautitlán.	Cuautitlan
61	Dirección General del Difem	Área de Preingreso de Menores Albergados	Toluca
62	Dirección General del Difem	Remodelación de la Biblioteca y Dormitorios de los Albergues (Obra Nueva), Toluca, Todo El Municipio	Toluca
63	Dirección General del Difem	Rehabilitación y Acondicionamiento de Espacios Deportivos del Albergue de Villa Juvenil	Zinacantepec
64	Secretaría de Desarrollo Social	Construcción y Ampliación del Centro Integral para Mujeres (Caim) En El Municipio de Aculco	Aculco
65	Secretaria de Educación (Seiem)	Construcción de los Módulos de Producción y la Alberca de la Escuela Normal de Tenería "Lázaro Cárdenas del Río", Tenería, Tenancingo.	Tenancingo
66	Universidad Mexiquense del Bicentenario	Estudios, Proyectos, Supervisión y Construcción de la Unidad de Estudios Superiores de Ecatepec (Obra En Proceso), Cabecera Municipal, Ecatepec.	Ecatepec
67	Instituto Mexiquense de la Infraestructura Física Educativa	Estudios, Proyectos, Supervisiones y Construcciones de 30 Laboratorios de Cómputo Acción en Proceso), Cobertura Estatal, Todo el Estado, Cobertura Estatal.	Cobertura Estatal Ecatepec
68	Instituto Mexiquense de la Infraestructura Física Educativa	Estudios, Proyectos, Supervisiones y Construcciones de Universidad En Acolman (Obra En Proceso), Cabecera Municipal, Acolman.	Acolman
69	Instituto Mexiquense de la Infraestructura Física Educativa	Estudios, Proyectos, Supervisiones y Construcciones de Universidad en Chimalhuacán (Obra en Proceso), Cabecera Municipal, Chimalhuacán.	Chimalhuacán
70	Instituto Mexiquense de la Infraestructura Física Educativa	Estudios, Proyectos, Supervisiones y Construcciones de Universidad en Valle de Bravo (Obra En Proceso), Cabecera Municipal, Valle de Bravo.	Valle de Bravo

ADMINISTRACIÓN DE OBRAS PARA OTRAS DEPENDENCIAS

No Cons.	Dependencia	Nombre de la obra	Municipio localidad
71	Instituto Mexiquense de la Infraestructura Física Educativa	Estudios, Proyectos, Supervisiones y Construcciones de Universidad en Tlalnepantla Ote. (Obra En Proceso), Cabecera Municipal, Tlalnepantla ote.	Tlalnepantla
72	Instituto Mexiquense de la Infraestructura Física Educativa	Estudios, Proyectos, Supervisiones y Construcciones de 30 Comedores Escolares (Obra en Proceso), Todo El Estado, Cobertura Estatal.	Cobertura Estatal
73	Instituto Mexiquense de Cultura Física y Deporte	Estudios y Construcción de la Ciclopista En la Av. Central, Ecatepec - Netzahualcóyotl, Zona Norte del Estado de México (Obra en Proceso), Todo El Estado, Cobertura Estatal.	Ecatepec
74	Instituto Mexiquense de Cultura Física y Deporte	Estudios, Proyectos, Supervisión y Construcción de Macro-Plaza En San Salvador Atenco. (Obra En Proceso), Atenco, Cabecera Municipal.	Atenco
75	Instituto Mexiquense de Cultura Física y Deporte	Estudios, Proyectos, Supervisión y Construcción de Macro-Plaza En Lerma. (Obra En Proceso), Lerma.	Lerma
76	Instituto Mexiquense de Cultura Física y Deporte	Construcción de Gimnasio de Usos Múltiples En El Centro Regional Para Talentos Deportivos "Juan Fernández Albarran" (Obra Nueva), Zinacantepec, la Deportiva	Zinacantepec
77	Instituto Mexiquense de Cultura Física y Deporte	Primera Etapa de Rehabilitación y Ampliación del Centro Médico Al Interior del Centro Regional Para Talentos Deportivos "Juan Fernández Albarran" (Obra Nueva), Zinacantepec, la Deportiva	Zinacantepec
78	Instituto Mexiquense de Cultura Física y Deporte	Rehabilitación del Gimnasio de Basquetbol Al Interior del Centro Regional Para Talentos Deportivos "Juan Fernández Albarran" (Obra Nueva), Zinacantepec, la Deportiva	Zinacantepec
79	Instituto Mexiquense de Cultura Física y Deporte	Construcción, Ampliación y Rehabilitación Para El Complejo de Pelota Vasca Al Interior del Centro Regional Para Talentos Deportivos "Lic. Juan Fernández Albarran" (Obra Nueva), Zinacantepec, la Deportiva	Zinacantepec
80	Dirección General de Cultura Física y Deporte	Conclusión de la Ciclopista En la Av. Central, Ecatepec - Netzahualcóyotl, Zona Norte del Estado de México (Obra Nueva), Todo El Estado, Cobertura Estatal.	Ecatepec

ADMINISTRACIÓN DE OBRAS PARA OTRAS DEPENDENCIAS

No Cons.	Dependencia	Nombre de la obra	Municipio localidad
81	Instituto Mexiquense de Cultura	Estudios, Proyectos, Supervisión y Remodelación del Centro Histórico en Ecatepec, Santa María Chiconautla. (Obra en Proceso)	Ecatepec
82	Instituto Mexiquense de Cultura	Estudios, Proyectos, Supervisión y Remodelación del Centro Histórico en Ecatepec, San Pedro Xalostoc (Obra en Proceso)	Ecatepec
83	Instituto Mexiquense de Cultura	Estudios, Proyectos, Supervisión y Remodelación del Centro Histórico en Ecatepec, San Cristobal. (Obra en Proceso)	Ecatepec
84	Instituto Mexiquense de Cultura	Estudios, Proyectos, Supervisión y Remodelación del Centro Histórico en Toluca. (Obra En Proceso), Cabecera Municipal, Toluca	Toluca
85	Instituto Mexiquense de Cultura	Estudios, Proyectos, Supervisión y Construcción del Museo del Ejército en Perinorte (Obra en Proceso), Cabecera Municipal, Cuautitlán Izcalli.	Cuautitlan Izcalli
86	Instituto Mexiquense de Cultura	Estudios, Proyecto, Construcción y Equipamiento del Museo de Historia Natural de Ixtapan de la Sal (Obra En Proceso), Varias, Ixtapan de la Sal.	Ixtapan de la Sal
87	Instituto Mexiquense de Cultura	Construcción del Nuevo Conservatorio de Música del Estado de México	Toluca
88	Instituto Mexiquense de Cultura	Cineteca y Centro Cultural El Molino	Toluca
89	Instituto Mexiquense de Cultura	Creación de 3 Centros Históricos en Ecatepec de Morelos	Ecatepec
90	Instituto Mexiquense de Cultura	Construcción del Nuevo Conservatorio de Música del Estado de México	Toluca
91	Instituto Mexiquense de Cultura	Rehabilitación del Convento y Museo Virreynal Franciscano de Zinacantepec del Siglo Xvi (Obra Nueva)	Zinacantepec
92	Secretaria de Turismo	Convenio de Coordinación para El Otorgamiento de un Subsidio en Materia de Desarrollo Turístico (Obra Nueva) Cobertura Regional Varias (Remodelación de la Tienda Casart, Toluca, ubicada en Paseo Tollocan Ote No. 700, Izcalli Ipiem, Toluca, Estado De México).	Varias Toluca

ADMINISTRACIÓN DE OBRAS PARA OTRAS DEPENDENCIAS

No Cons.	Dependencia	Nombre de la obra	Municipio localidad
93	Dirección General de Turismo	Convenio de Coordinación para el Otorgamiento de un Subsidio en Materia de Desarrollo Turístico (Obra Nueva) (Cobertura Regional Varias (Modernización De La Iluminación y Rehabilitación de las Grutas de la Estrella en Tonatico).)	Tonatico
94	Instituto de Investigación y Fomento de Las Artesanías del Estado de México	Centro de Producción ubicado en Santa María Canchesda, Temascalcingo Estado de México	Temascalcingo
95	Instituto de Investigación y Fomento De Las Artesanías del Estado de México	Instalaciones del lifaem ubicadas en Paseo Tolloca No.700, Colonia Izcalli Ipiem, Toluca Estado de México	Toluca
96	Dirección General de Inversión	Rehabilitación y Adaptación de Espacios de Servicios Administrativos y Financieros de Atención al Público	Toluca
97	Dirección General del Registro Civil	Modernización Integral del Registro Civil, Cobertura Estatal, Varias	Varios
98	Coordinación de Servicios Aéreos	Construcciones y Readaptaciones en las Instalaciones del Hangar de Servicios Aéreos (Obra Nueva). Cobertura Estatal. todo El Estado	Toluca
99	Instituto de Profesionalización de los Servidores Públicos del Poder Ejecutivo del Edo. De Méx.	Elaboración de Proyecto Ejecutivo para la Construcción del Centro de Formación de Desarrollo para El Instituto de Profesionalización de los Servidores Públicos del Poder Ejecutivo del Gobierno del Estado de México (Municipio de Toluca)	Toluca

ADMINISTRACIÓN DE OBRAS PARA OTRAS DEPENDENCIAS

No Cons.	Dependencia	Nombre de la obra	Municipio localidad
1	Secretaria del Medio Ambiente	Prevención, Control y Combate de Incendios Forestales, Equipamiento de Brigadas y Torres de Vigilancia Contra Incendios Forestales (Acción Nueva), Cobertura Estatal, Varias	Varias
2	Secretaria del Medio Ambiente	Actualización de Programas de Manejo en Cinco Parques Estatales del Valle de México (Sierra de Guadalupe; Ecológico, Turístico y Recreativo Sierra Hermosa; Sierra de Tepotzotlán; Sierra de Patlachique y Cerro Gordo) (Acción Nueva), Más de un Municipio, Varias	Varias
3	Secretaría del Medio Ambiente	Construcción de un Parque Recreativo en la comunidad de Coxtocan (Tenango del Aire)	Tenango del Aire
4	Dirección General de Prevención y Control de la Contaminación del Agua, Suelo y Residuos	Recuperación y Creación de Áreas Verdes Urbanas en Municipios del Estado de México (Obra Nueva) Mas de un Municipio, Varias	Varias
5	Comisión Estatal de Parques Naturales y de la Fauna	Modernización del Zoológico de Zacango, Segundo (Obra Nueva) Calimaya	Calimaya
6	Comisión Estatal de Parques Naturales y de la Fauna	Modernización del Zoológico y Creación de Centro de Conservación de Especies Marinas en el Parque El Ocotal (Obra Nueva), Timilpan	Timilpan
7	Coordinación General de Conservación Ecológica	Conservación de Hábitats del Parque Estatal Sierra de Guadalupe (Acción Nueva), Varias, Más de un Municipio.	Varias
8	Dirección General de Conservación Ecológica Secretaria del Medio Ambiente	Parque Eco turístico Sustentable (Acción Nueva)	Toluca
9	Secretaria del Medio Ambiente	Conservación de Hábitats del Parque Estatal Sierra de Guadalupe, Segunda Etapa (Obra Nueva)	Coacalco, Tultitlán y Tlalnepantla
10	Secretaria del Medio Ambiente	Recuperación y Creación de Áreas Verdes Urbanas en Municipios del Estado de México (Obra Nueva), Más de un Municipio, Varias	Varios
11	Secretaria del Medio Ambiente	Fortalecimiento a los Centros de Educación Ambiental y Cambio Climático (Obra Nueva)	Cobertura Regional

ADMINISTRACIÓN DE OBRAS PARA OTRAS DEPENDENCIAS

12	Secretaría del Medio Ambiente	Construcción de un Parque Ecológico de Almoloya de Alquisiras, Segunda Etapa (Obra Nueva)	Almoloya de Alquisiras
13	Dirección General de Prevención y Control de la Contaminación del Agua, Suelo y Residuos	Construcción del Relleno Sanitario Regional Tipo "A" de Atlacomulco, Primera Etapa: Construcción de Celda y Equipamiento para la Planta de Composta (Acción Nueva), Paraje las Ánimas, San Ignacio de Loyola, Atlacomulco.	Atlacomulco
14	Dirección General de Prevención y Control de la Contaminación del Agua, Suelo y Residuos	Primera Etapa de la Clausura y Saneamiento del Sitio de Disposición Final de Residuos Sólidos Urbanos, San Sebastián Chimalpa (Obra Nueva) la Paz	La Paz
15	Dirección General de Prevención y Control de la	Construcción y Equipamiento de Estación de Transferencia y Planta de Selección del Municipio de Jilotepec (Obra Nueva)	Jilotepec
16	Dirección General de Prevención y Control de la Contaminación del Agua, Suelo y Residuos	Elaboración de Proyecto Ejecutivo para el Saneamiento y Clausura del Tiradero A Cielo Abierto y la Construcción del Relleno Sanitario Tipo "B" del Municipio de Tejupilco (Obra Nueva)	Tejupilco
17	Dirección General de Concertación y Participación Ciudadana	Centro de Educación Ambiental y Cambio Climático (Obra Nueva) Nezahualcóyotl	Nezahualcóyotl
18	Dirección General de Concertación y Participación Ciudadana Secretaría del Medio Ambiente	Centros de Educación Ambiental en los Municipios de San Martín de las Pirámides e Ixtapan de la Sal	San Martín de las Pirámides e Ixtapan de la Sal
19	Probosque	Construcción y Equipamiento de un Laboratorio de Biotecnología Forestal (Obra Nueva)	Meteppec
20	Dirección General de Manejo Integral de Residuos	Elaboración de Proyecto de Reingeniería Para la Creación y Equipamiento del Relleno Sanitario Seco Tipo "A", Denominado Neza Iii En El Municipio de Nezahualcóyotl Estado de México (Proyecto-Estudio Nuevo)	Nezahualcóyotl
21	Secretaría General de Gobierno	Construcción de Cuartel de Policía En Malinalco (Obra Nueva), Malinalco	Malinalco
22	Comisión Estatal de Seguridad Ciudadana del Estado de México	Profesionalización de las Instituciones de Seguridad Pública, Plantel de Formación y Actualización Nezahualcóyotl 2015 (Obra Nueva)	Nezahualcóyotl

ADMINISTRACIÓN DE OBRAS PARA OTRAS DEPENDENCIAS

23	Comisión Estatal de Seguridad Ciudadana del Estado de México	Profesionalización de las Instituciones de Seguridad Pública, Plantel de Formación y Actualización Tlalnepantla 2015 (Obra Nueva)	Tlalnepantla
24	Centro de Control de Confianza	Alinear las Capacidades del Estado Mexicano Contra la Delincuencia (Construcción, Mejoramiento o Ampliación Para los Centros de Control de Confianza) Ecatepec (Acción Nueva) (Proyecto Ejecutivo)	Ecatepec
25	Secretaria de Seguridad Ciudadana	Fortalecimiento de las Instituciones de Seguridad Pública y Procuración de Justicia; (Ampliación de Instalaciones En El Edificio de la Secretaría de Seguridad Ciudadana, Depósito de Armamento, Taller y Oficinas) (Obra Nueva), Toluca de Lerdo, Toluca.	Toluca
26	Dirección General de Prevención y Readaptación Social	Mejoramiento de Oficinas Centrales de la Dirección General de Prevención y Readaptación Social. Toluca, Estado de México (Obra Nueva) Toluca, Cabecera Municipal	Toluca
27	Dirección General de Prevención y Readaptación Social	Fortalecimiento de las Capacidades Humanas y Tecnológicas del Sistema Penitenciario Nacional (Adaptación de la Penitenciaria Modelo Nezahualcóyotl Como Un Cica)(Obra Nueva) Nezahualcóyotl, Cabecera Municipal	Nezahualcóyotl
28	Dirección General de Prevención y Readaptación Social	Fortalecimiento de las Capacidades Humanas y Tecnológicas del Sistema Penitenciario Nacional (Adecuación de Áreas de Comedores Como Dormitorios En El Cprs Ecatepec (Obra Nueva) Ecatepec, Chiconautla Ampliación	Ecatepec
29	Dirección General de Prevención y Readaptación Social	Fortalecimiento de Seguridad del Cprs de Chalco (Obra En Proceso), Cabecera Municipal.	Chalco
30	Dirección General de Prevención y Readaptación Social	Fortalecimiento de Seguridad de la Escuela de Reintegración Social Para Adolescentes de Zinacantepec. (Obra Nueva), Todo El Municipio, Zinacantepec.	Zinacantepec
31	Dirección General de Prevención y Readaptación Social	Fortalecimiento de Seguridad del Cprs Almoloya de Juárez (Cita En Área de Preliberados y Obras de Seguridad), (Obra Nueva), Todo El Municipio, Almoloya de Juárez	Almoloya de Juárez

020201010103

ANEXO 41
SEINF

ADMINISTRACIÓN DE OBRAS PARA OTRAS DEPENDENCIAS

No Cons.	Dependencia	Nombre de la obra	Municipio localidad
32	Dirección General de Prevención y Readaptación Social	Fortalecimiento de Seguridad de las Oficinas Centrales y Centro de Monitoreo de la Dgprs En Toluca (Obra Nueva), Todo El Municipio, Toluca.	Toluca
33	Dirección General de Prevención y Readaptación Social	Fortalecimiento de Seguridad y Construcción del Dormitorio Femenil Cprs Tlalnepantla (Obra Nueva), Todo El Municipio, Tlalnepantla	Tlalnepantla
34	Dirección General de Prevención y Readaptación Social	Centro de Prevención y Readaptación Social	Tenango del Valle
35	Dirección General de Prevención y Readaptación Social	Obras Complementarias y de Cabecera En El Cprs	Tenancingo
36	Dirección General de Prevención y Readaptación Social	Obras Complementarias En El Cprs Nezahualcóyotl Norte (Adecuación Como Centro de Rehabilitación Psico Social)	Nezahualcóyotl
37	Dirección General de Prevención y Readaptación Social	Obras Complementarias En El Cprs Nezahualcóyotl Sur (Adecuación Como Penitenciaria Femenil)	Nezahualcóyotl
38	Dirección General del Difem	Rehabilitación y Acondicionamiento de Espacios Deportivos del Albergue de Villa Juvenil	Zinacantepec
39	Consejo Estatal de la Mujer y Bienestar Social	Mexiquense por una Vida sin Violencia, Varias, Cobertura Estatal.	Varias
40	Consejo Estatal de la Mujer y Bienestar Social	Construcción y Ampliación del Centro de Atención Integral Para Mujeres (Caim) En El Municipio de Zinacantepec	Zinacantepec

ADMINISTRACIÓN DE OBRAS PARA OTRAS DEPENDENCIAS

41	Instituto de Capacitación y Adiestramiento Para El Trabajo Industrial	Proyecto Ejecutivo y Construcción del Inmueble que Albergará la Dirección General y Áreas Administrativas del Instituto de Capacitación y Adiestramiento para el Trabajo Industrial (Icati), Toluca	Zinacantepec
42	Secretaria de Desarrollo Social	Construcción y Ampliación del Centro Integral para Mujeres (Caim) En El Municipio de Aculco	Aculco
43	Instituto Mexiquense de la Infraestructura Física Educativa	Estudios, Proyectos, Supervisiones y Construcciones de 30 Laboratorios de Cómputo Acción en Proceso), Cobertura Estatal, Todo el Estado, Cobertura Estatal.	Cobertura Estatal Ecatepec
44	Instituto Mexiquense de la Infraestructura Física Educativa	Estudios, Proyectos, Supervisiones y Construcciones de Universidad en Valle de Bravo (Obra En Proceso), Cabecera Municipal, Valle de Bravo.	Valle de Bravo
45	Instituto Mexiquense de la Infraestructura Física Educativa	Estudios, Proyectos, Supervisiones y Construcciones de Universidad en Tlalnepantla Ote. (Obra En Proceso), Cabecera Municipal, Tlalnepantla ote.	Tlalnepantla
46	Instituto Mexiquense de la Infraestructura Física Educativa	Estudios, Proyectos, Supervisiones y Construcciones de 30 Comedores Escolares (Obra en Proceso), Todo El Estado, Cobertura Estatal.	Cobertura Estatal
47	Instituto Mexiquense de Cultura Física y Deporte	Estudios, Proyectos, Supervisión y Construcción de Macro-Plaza En San Salvador Atenco. (Obra En Proceso), Atenco, Cabecera Municipal.	Atenco
48	Instituto Mexiquense de Cultura Física y Deporte	Estudios, Proyectos, Supervisión y Construcción de Macro-Plaza En Lerma. (Obra En Proceso), Lerma.	Lerma
49	Instituto Mexiquense de Cultura Física y Deporte	Construcción de Gimnasio de Usos Múltiples En El Centro Regional Para Talentos Deportivos "Juan Fernández Albarrán" (Obra Nueva), Zinacantepec, la Deportiva	Zinacantepec
50	Instituto Mexiquense de Cultura Física y Deporte	Primera Etapa de Rehabilitación y Ampliación del Centro Médico Al Interior del Centro Regional Para Talentos Deportivos "Juan Fernández Albarrán" (Obra Nueva), Zinacantepec, la Deportiva	Zinacantepec

ADMINISTRACIÓN DE OBRAS PARA OTRAS DEPENDENCIAS

51	Instituto Mexiquense de Cultura Física y Deporte	Construcción, Ampliación y Rehabilitación Para El Complejo de Pelota Vasca Al Interior del Centro Regional Para Talentos Deportivos "Lic. Juan Fernández Albarrán" (Obra Nueva), Zinacantepec, la Deportiva	Zinacantepec
52	Instituto Mexiquense de Cultura	Estudios, Proyectos, Supervisión y Remodelación del Centro Histórico en Ecatepec, Santa María Chiconautla. (Obra en Proceso)	Ecatepec
53	Instituto Mexiquense de Cultura	Estudios, Proyectos, Supervisión y Remodelación del Centro Histórico en Ecatepec, San Pedro Xalostoc (Obra en Proceso)	Ecatepec
54	Instituto Mexiquense de Cultura	Estudios, Proyectos, Supervisión y Remodelación del Centro Histórico en Ecatepec, San Cristóbal. (Obra en Proceso)	Ecatepec
55	Instituto Mexiquense de Cultura	Estudios, Proyectos, Supervisión y Remodelación del Centro Histórico en Toluca. (Obra En Proceso), Cabecera Municipal, Toluca	Toluca
56	Instituto Mexiquense de Cultura	Estudios, Proyectos, Supervisión y Construcción del Museo del Ejército en Perinorte (Obra en Proceso), Cabecera Municipal, Cuautitlán Izcalli.	Cuautitlan Izcalli
57	Instituto Mexiquense de Cultura	Estudios, Proyecto, Construcción y Equipamiento del Museo de Historia Natural de Ixtapan de la Sal (Obra En Proceso), Varias, Ixtapan de la Sal.	Ixtapan de la Sal
58	Instituto Mexiquense de Cultura	Construcción del Nuevo Conservatorio de Música del Estado de México	Toluca
59	Instituto Mexiquense de Cultura	Cineteca y Centro Cultural El Molino	Toluca
60	Instituto Mexiquense de Cultura	Creación de 3 Centros Históricos en Ecatepec de Morelos	Ecatepec
61	Instituto Mexiquense de Cultura	Construcción del Nuevo Conservatorio de Música del Estado de México	Toluca
62	Instituto Mexiquense de Cultura	Rehabilitación del Convento y Museo Virreinal Franciscano de Zinacantepec del Siglo XVI (Obra Nueva)	Zinacantepec
63	Secretaria de Turismo	Convenio de Coordinación para El Otorgamiento de un Subsidio en Materia de Desarrollo Turístico (Obra Nueva) Cobertura Regional Varias (Remodelación de la Tienda Casart, Toluca, ubicada en Paseo Tollocan Ote No. 700, Izcalli Ipiem, Toluca, Estado De México).	Varias Toluca

ADMINISTRACIÓN DE OBRAS PARA OTRAS DEPENDENCIAS

64	Secretariado Ejecutivo del Sistema Estatal de Seguridad Pública	Evaluación de los Distintos Programas o Acciones/Fortalecimiento de los Programas Prioritarios de las Instituciones Estatales de Seguridad Pública (Acción Nueva) (Construcción del Inmueble Que Albergara las Instalaciones del Centro de Prevención del Delito del Secretariado Ejecutivo Estatal (Obra Nueva) Cobertura Estatal.)	Cobertura Estatal
65	Secretariado Ejecutivo del Sistema Estatal de Seguridad Pública	Prevención Social de la Violencia y Delincuencia con Participación Ciudadana (Acción Nueva) (Construcción del Inmueble que Albergará las Instalaciones del Centro de Prevención del Delito del Secretariado Ejecutivo Estatal (Obra Nueva) Cobertura Estatal.)	Cobertura Estatal
66	Secretariado Ejecutivo del Sistema Estatal de Seguridad Pública	Construcción del Inmueble que Albergara las Instalaciones del Centro de Prevención del Delito del Secretariado Ejecutivo Estatal (Obra Nueva) Cobertura Estatal.	Cobertura Estatal
67	Procuraduría General de Justicia	Mejoramiento de Instalaciones del Centro de Atención de la Procuraduría General de Justicia En Tenango del Valle (Obra Nueva), Varias, Cobertura Regional.	Cobertura Regional Tenango del Valle
68	Procuraduría General de Justicia	Segunda Etapa de la Construcción del Centro de Justicia para la Mujer en Cuautitlán Izcalli (Obra Nueva), Cabecera Municipal, Cuautitlán Izcalli.	Cuautitlan Izcalli
69	Procuraduría General de Justicia	Rehabilitación del Centro de Justicia para la Mujer en Amecameca, (Obra Nueva), Cabecera Municipal, Amecameca.	Amecameca
70	Procuraduría General de Justicia	Centro Regional de Atención Integral en Materia de Violencia de Genero (Obra Nueva), Todo El Municipio, Cuautitlán Izcalli.	Cuautitlan Izcalli
71	Procuraduría General de Justicia	Construcción del Centro de Operación Estratégico 1a Etapa (Obra Nueva), Cabecera Municipal, Valle de Chalco Solidaridad.	Valle de Chalco Solidaridad
72	Procuraduría General de Justicia	Ampliación del Centro de Justicia de Ixtapaluca (Obra En Proceso), Ixtapaluca, Cabecera Municipal.	Ixtapaluca
73	Procuraduría General de Justicia	Conclusión de la Construcción del Edificio de Investigación del Entorno Social (Obra En Proceso), Cobertura Regional, Varias	Estado de México

ADMINISTRACIÓN DE OBRAS PARA OTRAS DEPENDENCIAS

74	Procuraduría General de Justicia	Construcción del Almacén de Objetos Recuperados en Tenango del Valle (Obra En Proceso), Tenango del Valle, Cabecera Municipal	Tenango del Valle
75	Procuraduría General de Justicia	Construcción de Inmuebles para las Unidades Especializadas en Combate al Secuestro (Valle de Toluca) (Obra en Proceso), Toluca, Varias	Toluca
76	Procuraduría General de Justicia	Construcción de Inmuebles Para las Unidades Especializadas en Combate al Secuestro (Valle de Chalco) (Obra en Proceso), Chalco, Cabecera Municipal	Chalco
77	Procuraduría General de Justicia	Construcción de Inmuebles para las Unidades Especializadas en Combate al Secuestro (Valle de Chalco) (Obra en Proceso), Chalco, Cabecera Municipal	Chalco
78	Procuraduría General de Justicia	Conclusión de la Construcción de la Bodega de Evidencias (Obra en Proceso), Cobertura Estatal, Varias	Toluca
79	Procuraduría General de Justicia	Construcción del Centro de Justicia de Nezahualcóyotl la Perla (Obra en Proceso), Nezahualcóyotl, la Perla	Nezahualcóyotl
80	Procuraduría General de Justicia	Rehabilitación Integral del Centro de Justicia de San Juan Ixhuatepec (Obra Nueva), Cobertura Estatal, Varias	San Juan Huixtepec
81	Procuraduría General de Justicia	Ampliación del Centro de Justicia de Zumpango (Obra Nueva), Zumpango, Cabecera Municipal	Zumpango
82	Procuraduría General de Justicia	Construcción de la Agencia del Ministerio Público de San Juan Teotihuacán (Obra Nueva), Teotihuacán, Cabecera Municipal	Teotihuacán
83	Procuraduría General de Justicia	Ampliación del Centro de Justicia de Chalco (Obra Nueva), Chalco, Cabecera Municipal	Chalco
84	Procuraduría General de Justicia	Ampliación del Centro de Justicia de Coacalco (Obra Nueva), Coacalco, Cabecera Municipal	Coacalco
85	Procuraduría General de Justicia	Ampliación del Centro de Justicia de Coacalco (Obra Nueva), Coacalco, Cabecera Municipal	Coacalco
86	Procuraduría General de Justicia	Ampliación de la Fiscalía Regional de Texcoco (Obra Nueva), Texcoco, Cabecera Municipal	Texcoco
87	Procuraduría General de Justicia	Ampliación del Centro de Justicia de Zinacantepec (Obra Nueva), Zinacantepec, Cabecera Municipal	Zinacantepec

020201010103

ANEXO 41
SEINF

ADMINISTRACIÓN DE OBRAS PARA OTRAS DEPENDENCIAS

88	Procuraduría General de Justicia	Ampliación del Centro de Justicia de Valle de Chalco (Obra Nueva), Valle de Chalco Solidaridad, Cabecera Municipal	Chalco
89	Procuraduría General de Justicia	Ampliación de la Fiscalía Regional de Atlacomulco (Obra Nueva), Atlacomulco, Cabecera Municipal	Atlacomulco
90	Procuraduría General de Justicia	Fortalecimiento del Centro de Justicia Para las Mujeres En Amecameca (Obra Nueva), Amecameca, Cabecera Municipal	Amecameca

020201010201

ANEXO 42
SAOP

PAVIMENTACIÓN DE CALLES

No. Cons.	No. de control	Nombre de la obra	Municipio localidad	Metas				Habitantes beneficiados
				Unidad de medida	Programadas	Alcanzadas	Variación	
				Total	26,717.71	21,385.91	5,331.80	4,174
1	96127	Bacheo con mezcla asfáltica en Localidades de la Región VII Naucalpan (Obra Nueva), Cobertura Regional	Cobertura Regional	M2	26,659.01	21,327.21	0.00	4,165
2	97044	Testigo social para la pavimentación con concreto hidráulico en varios Municipios del Estado de México, adquisición de cemento gris y materiales pétreos (arena, grava) (Acción Nueva) Cobertura Estatal. Varias	Cobertura Estatal	M2	58.70	58.70	0.00	9

PAVIMENTACIÓN DE CALLES

No. Cons.	No. de control	Nombre de la obra	Municipio localidad	M e t a s				Habitantes beneficiados
				Unidad de medida	Programadas	Alcanzadas	Variación	
				Total	353,246.59	92,510.20	260,736.39	63,438
1	96127	Bacheo con Mezcla Asfáltica en Localidades de la Región VII Naucalpan (Obra Nueva), Cobertura Regional	Cobertura Regional	M2	5,331.80	5,331.80	0.00	4,165
2	96820	Construcción de Pavimento Hidráulico de la C. Benito Juárez, San Diego Texcoco (Obra Nueva) Texcoco, San Diego	Texcoco	M2	354.98	308.83	46.15	55
3	96835	Construcción de Pavimento Asfáltico en la C. Palmas, Santo Tomas Apipilhuasco, Tepetlaoxtoc (Obra Nueva) Tepetlaoxtoc, Santo Tomas Apipilhuasco	Tepetlaoxtoc	M2	833.33	666.67	166.67	130
4	96852	Construcción de Pavimento Asfáltico de la Calle Independencia, Colonia Leyes de Reforma, Texcoco (Obra Nueva) Texcoco, Colonia Leyes de Reforma	Texcoco	M2	927.44	64.92	862.52	145

020201010201

ANEXO 43
SEINF

PAVIMENTACIÓN DE CALLES

No. Cons.	No. de control	Nombre de la obra	Municipio localidad	Metas			Habitantes beneficiados	
				Unidad de medida	Programadas	Alcanzadas		Variación
5	96862	Construcción de Pavimento Hidráulico de la C. Baja California en San Dieguito Xochimanca, Texcoco (Obra Nueva), Texcoco, San Diego Xochimanca	Texcoco	M2	696.78	48.77	648.01	109
6	96864	Construcción de Pavimento Hidráulico para la C. Niño Artillero, San Dieguito Xochimanca, Texcoco (Obra Nueva), Texcoco San Dieguito Xochimanca	Texcoco	M2	381.18	354.50	26.68	60
7	96865	Construcción de Pavimento Hidráulico en Cerradas de C. 16 de Septiembre, San Felipe, Texcoco (Obra Nueva) Texcoco, San Felipe	Texcoco	M2	581.62	343.16	238.47	91
8	96866	Construcción de Pavimento Hidráulico en Cerradas de la C. Independencia, San Felipe, Texcoco (Obra Nueva) Texcoco. San Felipe	Texcoco	M2	557.83	256.60	301.23	87

PAVIMENTACIÓN DE CALLES

No. Cons.	No. de control	Nombre de la obra	Municipio localidad	Metas			Habitantes beneficiados	
				Unidad de medida	Programadas	Alcanzadas		Variación
9	96870	Construcción de Pavimento Asfáltico para la Calle Circunvalación, San Juan Tezontla, Texcoco (Obra Nueva) Texcoco, San Juan Tezontla	Texcoco	M2	832.87	458.08	374.79	130
10	96875	Construcción de Pavimento Hidráulico en Cerrada de la Calle Texas, San Mateo Huexotla, Texcoco (Obra Nueva) Texcoco, San Mateo Huexotla	Texcoco	M2	359.38	359.38	0.00	56
11	97044	Testigo Social para la Pavimentación con Concreto Hidráulico en Varios Municipios del Estado de Mexico, adquisición de cemento gris y materiales petreos (arena, grava) (Acción Nueva) Cobertura Estatal. Varias	Cobertura Estatal	M2	Pago de adeudo	Pago de adeudo	Pago de adeudo	Pago de adeudo
12	97048	Pavimentación de calles con concreto estampado (Obra Nueva) Ecatepec	Ecatepec	M2	33,481.02	13,392.41	20,088.61	5,231

020201010201

ANEXO 43
SEINF

PAVIMENTACIÓN DE CALLES

No. Cons.	No. de control	Nombre de la obra	Municipio localidad	Metas			Habitantes beneficiados	
				Unidad de medida	Programadas	Alcanzadas		Variación
13	97874	Pavimentación con Concreto Hidráulico en Varios Municipios del Estado de México, adquisición de cemento gris (Acción Nueva), Cobertura Estatal	Cobertura Estatal	M2	127,999.80	48,639.92	79,359.88	20,000
14	97875	Pavimentación con Concreto Hidráulico en Varios Municipios del Estado de México, adquisición de materiales petreos (arena) (Acción Nueva), Cobertura Estatal	Cobertura Estatal	M2	24,645.28	9,365.21	15,280.08	3,851
15	97876	Pavimentación con Concreto Hidráulico en Varios Municipios del Estado de México, adquisición de materiales petreos (grava) (Acción Nueva), Cobertura Estatal	Cobertura Estatal	M2	33,999.86	12,919.95	21,079.92	5,312

020201010201

ANEXO 43
SEINF

PAVIMENTACIÓN DE CALLES

No. Cons.	No. de control	Nombre de la obra	Municipio localidad	Metas			Habitantes beneficiados	
				Unidad de medida	Programadas	Alcanzadas		Variación
16	96832	Construcción de Pavimento de Concreto Hidráulico en Cerrada 2 de Marzo, 16 de Septiembre y Benito Juárez, San José Texopa, Texcoco (Obra Nueva) Texcoco, San José Texopa	Texcoco	M2	1,810.68	0.00	1,810.68	356
17	96833	Reencarpetado Asfáltico para la C. 20 de Noviembre (2da etapa), Santa María Tulantongo, Texcoco (Obra Nueva) Texcoco, Santa María Tulantongo	Texcoco	M2	4,252.70	0.00	4,252.70	835
18	96836	Reconstrucción Hidráulica de la C. del Trabajo y la C. Previsión Social, el Cooperativo, Texcoco (Obra Nueva)	Texcoco	M2	2,045.00	0.00	2,045.00	402
19	96843	Reencarpetado de la C. Fray Pedro de Gante, La Magdalena Panoaya, Texcoco (Obra Nueva) Texcoco, La Magdalena Panoaya	Texcoco	M2	7,000.00	0.00	7,000.00	1,375

020201010201

ANEXO 43
SEINF

PAVIMENTACIÓN DE CALLES

No. Cons.	No. de control	Nombre de la obra	Municipio localidad	Metas			Habitantes beneficiados	
				Unidad de medida	Programadas	Alcanzadas		Variación
20	96855	Reencarpetado Asfáltico de la Calle Cempohuallan, Lomas de Cristo, Texcoco (Obra Nueva) Texcoco, Lomas de Cristo	Texcoco	M2	3,955.00	0.00	3,955.00	777
21	96856	Reencarpetado Asfáltico de la Calle Huexotla Lomas de Cristo, Texcoco (Obra Nueva) Texcoco, Lomas de Cristo	Texcoco	M2	1,689.20	0.00	1,689.20	332
22	96867	Construcción de Pavimento Hidráulico para las Calles Xicotencatl y Axotla de San Juan Tezontla, Texcoco (Obra Nueva) Texcoco, San Juan Tezontla	Texcoco	M2	2,400.00	0.00	2,400.00	471
23	96874	Construcción de Pavimento Hidráulico en Cerrada de la C. Camino Real, San Luis Huexotla, Texcoco (Obra Nueva) Texcoco, San Luis Huexotla	Texcoco	M2	319.31	0.00	319.31	63

PAVIMENTACIÓN DE CALLES

No. Cons.	No. de control	Nombre de la obra	Municipio localidad	Metas			Habitantes beneficiados	
				Unidad de medida	Programadas	Alcanzadas		Variación
24	96879	Construcción de Pavimento Hidráulico de la Calle Reforma, San Nicolas Tlaminca, Texcoco (Obra Nueva) Texcoco, San Nicolas Tlaminca	Texcoco	M2	453.26	0.00	453.26	89
25	96884	Construcción de Pavimento Hidráulico de la Cda San Isidro, Santa María Tulantongo, Texcoco (Obra Nueva) Texcoco, Santa Maria Tulantongo	Texcoco	M2	252.96	0.00	252.96	50
26	96886	Construcción de Pavimento Hidráulico de la C. Nogal, Villa Santiago Cuatlalpan, Texcoco (Obra Nueva) Texcoco, Santiago Cuatlalpan	Texcoco	M2	980.00	0.00	980.00	193

PAVIMENTACIÓN DE CALLES

No. Cons.	No. de control	Nombre de la obra	Municipio localidad	Metas			Habitantes beneficiados	
				Unidad de medida	Programadas	Alcanzadas		Variación
27	96891	Pavimentación Hidráulica, Guarniciones, Banquetas y Drenaje en C. Alamos (Tramo Ferrocarril a Av. Morelos) Col. Tlazala (Obra Nueva) La Paz Col. Tlazala	La Paz	M2	2,443.00	0.00	2,443.00	480
28	96892	Construcción de Concreto Hidráulico, Guarniciones y Banquetas en Avenida del Rosal (Tramo Violeta a Calle Cruces), Col. Primavera (Obra Nueva) La Paz, Col. Primavera	La Paz	M2	2,568.92	0.00	2,568.92	505
29	96893	Repavimentación de Concreto Hidráulico, Guarniciones, Banquetas y Red de Drenaje en Avenida Antorcha Popular (Tramo Francisco Paz a Avenida Tejocote) abarca las Colonias 20 de Mayo, Ampliación Mariel y Tecomatlan (Obra Nueva), La Paz	Paz	M2	2,748.00	0.00	2,748.00	540

020201010201

ANEXO 43
SEINF

PAVIMENTACIÓN DE CALLES

No. Cons.	No. de control	Nombre de la obra	Municipio localidad	Metas			Habitantes beneficiados	
				Unidad de medida	Programadas	Alcanzadas		Variación
30	96894	Construcción de Concreto Hidráulico, Guarniciones y Banquetas en Av. Luis Cordova y Gerardo Perez hasta Avenida Antorcha Popular, Col. Mariel (Obra Nueva) La Paz, Col. Mariel	La Paz	M2	1,487.53	0.00	1,487.53	292
31	96895	Construcción de Concreto Hidráulico, Guarniciones, Banquetas y Red de Drenaje en Avenida Abedul (Angelina) (Tramo Rio Usumacionta a las Cruces) Col. Reyes 2 y Lomas de San Isidro (Obra Nueva) , La Paz	Paz	M2	1,947.00	0.00	1,947.00	382

020201010201

ANEXO 43
SEINF

PAVIMENTACIÓN DE CALLES

No. Cons.	No. de control	Nombre de la obra	Municipio localidad	Metas			Habitantes beneficiados	
				Unidad de medida	Programadas	Alcanzadas		Variación
32	96905	Repavimentación Asfáltica, Guarniciones y Banquetas en Avenida Antorcha Popular (Tramo Jesus Camez hasta Avenida Francisco Paz) Colonia Mariel y 20 de Mayo (Obra Nueva) La Paz, Colonia Mariel y 20 de Mayo	La Paz	M2	9,600.00	0.00	9,600.00	1,886
33	96921	Construcción de Concreto Asfáltico de la Avenida Tejolote del Tramo Antorcha Popular a Megaproyecto Col. Tecomatlan (Obra Nueva) La Paz, Col. Tecomatlan	La Paz	M2	3,066.41	0.00	3,066.41	602
34	96937	Construcción de Concreto Hidráulico, Guarniciones y Banquetas en Avenida rio Coatzacoalcos (Tramo Margarita Moran a Benito Quezada) Col. Mariel (Obra Nueva) La Paz, col. Mariel	La Paz	M2	2,112.49	0.00	2,112.49	415

PAVIMENTACIÓN DE CALLES

No. Cons.	No. de control	Nombre de la obra	Municipio localidad	Metas			Habitantes beneficiados	
				Unidad de medida	Programadas	Alcanzadas		Variación
35	96940	Construcción de Pavimento Hidráulico para la Calle Lázaro Cárdenas y la Calle Camino a la Telesecundaria, Tequexquahuac, Texcoco (Obra Nueva) Texcoco, Tequexquahuac	Texcoco	M2	1,345.15	0.00	1,345.15	264
36	100999	Pavimentación de Avenida Hidalgo (Obra Nueva) Coyotepec, Avenida Hidalgo	Coyotepec	M2	1,143.72	0.00	1,143.72	225
37	101001	Construcción de Pavimento Hidráulico en Calle Francisco Villa Col. Luis Donaldo Colosio Municipio de Ecatepec de Morelos (Obra Nueva) Ecatepec, Varias	Ecatepec	M2	763.60	0.00	763.60	150
38	101002	Construcción de Pavimento Hidráulico en Calle Hortensia Colonia Golondrinas Municipio de Ecatepec de Morelos (Obra Nueva) Ecatepec, Colonia Golondrina	Ecatepec	M2	760.00	0.00	760.00	149

020201010201

ANEXO 43
SEINF

PAVIMENTACIÓN DE CALLES

No. Cons.	No. de control	Nombre de la obra	Municipio localidad	Metas			Habitantes beneficiados	
				Unidad de medida	Programadas	Alcanzadas		Variación
39	101003	Construcción de Pavimento Hidráulico en Calle Pingüinos Colonia Golondrinas Municipio de Ecatepec de Morelos (Obra Nueva) Ecatepec, Colonia Golondrinas	Ecatepec	M2	1,610.00	0.00	1,610.00	316
40	101004	Repavimentación de Calle Chinahuitl, Colonia Golondrinas Municipio de Ecatepec (Obra Nueva) ecatepec, Colonia Golondrinas	Ecatepec	M2	1,600.00	0.00	1,600.00	314
41	101005	Repavimentación de Calle Alamo, Colonia Ciudad Cuauhtemoc, Municipio de Ecatepec (Obra Nueva) Ecatepec, Colonia. Ciudad Cuauhtemoc	Ecatepec	M2	1,900.00	0.00	1,900.00	373
42	101006	Repavimentación de Calle Hank González, Colonia Ciudad Cuautemoc Municipio de Ecatepec (Obra Nueva) Ecatepec, Colonia Ciudad Cuautemoc	Ecatepec	M2	138.14	0.00	138.14	27

020201010201

ANEXO 43
SEINF

PAVIMENTACIÓN DE CALLES

No. Cons.	No. de control	Nombre de la obra	Municipio localidad	Metas			Habitantes beneficiados	
				Unidad de medida	Programadas	Alcanzadas		Variación
43	101007	Pavimentación Hidráulica en la Calle Elpidio, Colonia el Paraiso (Obra Nueva) Tecamac, Colonia el Paraiso	Tecamac	M2	993.33	0.00	993.33	195
44	101008	Pavimentación Hidráulica en la Calle Paulino, Colonia el Paraiso (Obra Nueva) Tecamac, Colonia el Paraiso	Tecamac	M2	1,560.00	0.00	1,560.00	306
45	101009	Pavimentación Hidráulica en la Calle Hermenegildo, Colonia el Paraiso (Obra Nueva) Tecamac, Colonia el Paraiso	Tecamac	M2	673.33	0.00	673.33	132
46	101010	Pavimentación Hidráulica en la Calle Ejido, Colonia el Paraiso (Obra Nueva) Tecamac, Colonia el Paraiso	Tecamac	M2	1,180.00	0.00	1,180.00	232

PAVIMENTACIÓN DE CALLES

No. Cons.	No. de control	Nombre de la obra	Municipio localidad	Metas			Habitantes beneficiados	
				Unidad de medida	Programadas	Alcanzadas		Variación
47	101016	Construcción de Pavimento Hidráulico en la Campanilla Municipio de Villa Victoria (Obra Nueva) Villa Victoria, La Campanilla	Villa Victoria	M2	7,090.00	0.00	7,090.00	1,393
48	101017	Construcción de Pavimento Hidráulico en Barrio el Centenario Municipio de Villa Victoria (Obra Nueva) Villa Victoria, Barrio el Centenario	Villa Victoria	M2	1,795.53	0.00	1,795.53	353
49	101018	Construcción de Pavimento Hidráulico en el Centro del Cerrillo, Municipio de Villa Victoria (Obra Nueva) Villa Victoria, Centro del Cerrillo	Villa Victoria	M2	2,835.00	0.00	2,835.00	557
50	101019	Pavimentación de San Miguel Ocampo, Municipio de Joquicingo (Obra Nueva) Joquicingo, San Miguel de Ocampo	Joquicingo	M2	3,890.00	0.00	3,890.00	764

020201010201

ANEXO 43
SEINF

PAVIMENTACIÓN DE CALLES

No. Cons.	No. de control	Nombre de la obra	Municipio localidad	Metas			Habitantes beneficiados	
				Unidad de medida	Programadas	Alcanzadas		Variación
51	101020	Pavimentación de Camino del Barrio Cuarto, Mzas 2, 3 y 4 de la Comunidad de Laguna Seca (Obra Nueva) Morelos, Comunidad de Laguna Seca	Morelos	M2	5,880.00	0.00	5,880.00	1,155
52	101021	Pavimentación Hidráulica de Camino de Mani a llano grande y Camino hacia Centro de Jiquipilco (Obra Nueva) Jiquipilco, Varias	Jiquipilco	M2	4,190.00	0.00	4,190.00	823
53	101022	Pavimentación en Calle Venustiano Carranza y 16 de Septiembre, La Trinidad Municipio de Toluca (Obra Nueva) Toluca, Calle Venustiano Carranza y 16 de Septiembre, La Trinidad	Toluca	M2	3,390.00	0.00	3,390.00	666

PAVIMENTACIÓN DE CALLES

No. Cons.	No. de control	Nombre de la obra	Municipio localidad	Metas			Habitantes beneficiados	
				Unidad de medida	Programadas	Alcanzadas		Variación
54	101023	Construcción de Pavimento Hidráulico, Guarniciones y Banquetas en 7 Calles de la Colonia la Antorcha (Obra Nueva) Toluca, Colonia la Antorcha	Toluca	M2	5,851.00	0.00	5,851.00	1,149
55	101024	Construcción de Pavimento Hidráulico en Juanacatlan Municipio de Temascalcingo (Obra Nueva) Temascalcingo, Juanacatlan	Temascalcingo	M2	2,170.00	0.00	2,170.00	426
56	101025	Construcción de Pavimento Hidráulico en San José Solis, Municipio de Temascalcingo (Obra Nueva) Temascalcingo, San José Solis	Temascalcingo	M2	3,840.00	0.00	3,840.00	754

PAVIMENTACIÓN DE CALLES

No. Cons.	No. de control	Nombre de la obra	Municipio localidad	Metas			Habitantes beneficiados	
				Unidad de medida	Programadas	Alcanzadas		Variación
57	101026	Construcción de Pavimento Hidráulico en el Capulin San Miguel Centro, Municipio de San José del Rincon (Obra Nueva) San José del Rincon, Capulin, San Miguel Centro	San José del Rincón	M2	3,980.00	0.00	3,980.00	782
58	101027	Construcción de Pavimento Hidráulico de Providencia, Municipio de San José del Rincon (Obra Nueva) San José del Rincon, Providencia	San José del Rincón	M2	639.09	0.00	639.09	126
59	101029	Pavimentación Asfáltica de C. Pavorreal y C. Alondras, Lomas en San Esteban, Texcoco (Obra Nueva) Texcoco, Lomas de San Esteban	Texcoco	M2	1,899.00	0.00	1,899.00	373
60	101033	Construcción de Pavimento Hidráulico de la C. Camino de los Arrieros, San Diego, Texcoco (Obra Nueva) Rexcoco, San Diego	Texcoco	M2	564.73	0.00	564.73	111

020201010201

ANEXO 43
SEINF

PAVIMENTACIÓN DE CALLES

No. Cons.	No. de control	Nombre de la obra	Municipio localidad	Metas			Habitantes beneficiados	
				Unidad de medida	Programadas	Alcanzadas		Variación
61	101034	Construcción de Pavimento Hidráulico de la Cda. el Recreo, San Diego, Texcoco (Obra Nueva) Texcoco, San Diego	Texcoco	M2	432.40	0.00	432.40	85
62	101035	Construcción de Pavimento Hidráulico de las Cdas 5 de Mayo, San Diego, Texcoco (Obra Nueva) Texcoco, San Diego	Texcoco	M2	450.00	0.00	450.00	88
63	101036	Construcción de Pavimento Hidráulico de la C. Oaxaca, San Dieguito Xochimanca, Texcoco (Obra Nueva) Texcoco, San Dieguito Xochimanca	Texcoco	M2	704.00	0.00	704.00	138
64	101037	Construcción de Pavimento Hidráulico de la C. López Portillo, San Jerónimo Amanalco, Texcoco (Obra Nueva) Texcoco, San Jerónimo Amanalco	Texcoco	M2	2,760.00	0.00	2,760.00	542

020201010201

ANEXO 43
SEINF

PAVIMENTACIÓN DE CALLES

No. Cons.	No. de control	Nombre de la obra	Municipio localidad	Metas			Habitantes beneficiados	
				Unidad de medida	Programadas	Alcanzadas		Variación
65	101039	Construcción de Pavimento Hidráulico de Cda. de Nezahualcoyotl, San José Texopa, Texcoco (Obra Nueva) Texcoco, San José Texopa	Texcoco	M2	318.70	0.00	318.70	63
66	101041	Construcción de Pavimento Hidráulico de la C. Cedros, Colonia Salitrería, Texcoco (Obra Nueva) Texcoco, Colonia Salitrería	Texcoco	M2	4,320.00	0.00	4,320.00	849
67	101042	Construcción de Pavimento Hidráulico en la Cerrada Benito Juárez, San Diego, Texcoco (Obra Nueva) Texcoco, San Diego	Texcoco	M2	465.22	0.00	465.22	91

GUARNICIONES Y BANQUETAS

No. Cons.	No. de control	Nombre de la obra	Municipio localidad	Metas				Habitantes beneficiados
				Unidad de medida	Programadas	Alcanzadas	Variación	
				Total	5.0	4.42	0.58	2,500
1	96322	Construcción de Guarniciones y Banquetas de la calle prolongación Benito Juárez del Municipio San Salvador Atenco, Edo. Méx (Obra Nueva). Atenco	Atenco	Obra	1	1	0	500
2	96362	Construcción de guarniciones y banquetas de calles de la Colonia Víctor Puebla (Obra Nueva). Texcoco	Texcoco	Obra	1	0.92	0.08	500
3	96363	Construcción de guarniciones y banquetas de la calle 5 de Mayo (Obra Nueva). Tezoyuca, calle 5 de mayo	Tezoyuca	Obra	1	0.50	0.50	500
4	96364	Construcción de guarniciones y banquetas de la calle Ignacio Allende, San Salvador Atenco, Edo Méx (Obra Nueva). Atenco, San Salvador Atenco	Atenco	Obra	1	1	0	500

020201010203

ANEXO 44
SAOP

GUARNICIONES Y BANQUETAS

No. Cons.	No. de control	Nombre de la obra	Municipio localidad	Metas			Habitantes beneficiados	
				Unidad de medida	Programadas	Alcanzadas		Variación
5	96365	Construcción de guarniciones y banquetas de la calle Miguel Hidalgo, San Salvador Atenco, Edo Méx (Obra Nueva). Atenco, san Salvador Atenco	Atenco	Obra	1.00	1.0	0.0	0.11

020201010203

ANEXO 45
SEINF

GUARNICIONES Y BANQUETAS

No. Cons.	No. de control	Nombre de la obra	Municipio localidad	Metas			Habitantes beneficiados	
				Unidad de medida	Programadas	Alcanzadas		Variación
				Total	6.58	3.44	3.14	5,100
1	96322	Construcción de Guarniciones y Banquetas de la Calle Prolongación Benito Juárez del Municipio San Salvador Atenco, Edo. Méx (Obra Nueva). Atenco	Atenco	Obra	Pago de adeudo	Pago de adeudo	Pago de adeudo	Pago de adeudo
2	96362	Construcción de Guarniciones y Banquetas de Calles de la Colonia Victor Puebla (Obra Nueva). Texcoco	Texcoco	Obra	0.08	0.08	0.00	500
3	96363	Construcción de Guarniciones y Banquetas de la calle 5 de Mayo (Obra Nueva). Tezoyuca, Calle 5 de Mayo	Tezoyuca	Obra	0.50	0.50	0.00	500

GUARNICIONES Y BANQUETAS

No. Cons.	No. de control	Nombre de la obra	Municipio localidad	Metas				Habitantes beneficiados
4	96364	Construcción de Guarniciones y Banquetas de la Calle Ignacio Allende, San Salvador Atenco, Edo Méx (Obra Nueva). Atenco, San Salvador Atenco	Atenco	Obra	Pago de adeudo	Pago de adeudo	Pago de adeudo	Pago de adeudo
5	96365	Construcción de Guarniciones y Banquetas de la calle Miguel Hidalgo, San Salvador Atenco, Edo Méx (Obra Nueva). Atenco, san Salvador Atenco	Atenco	Obra	Pago de adeudo	Pago de adeudo	Pago de adeudo	Pago de adeudo
6	96906	Construcción de Guarniciones y Banquetas en la Cabecera Municipal de los Reyes (Obra Nueva) La Paz, Cabecera Municipal de los Reyes	La paz	Obra	1.00	0.10	0.90	500
7	96918	Construcción de Guarniciones y Banquetas del Pueblo de Tecamachalco (Obra Nueva) La Paz, Pueblo de Tecamachalco	La paz	Obra	1.00	0.80	0.20	500

020201010203

ANEXO 45
SEINF

GUARNICIONES Y BANQUETAS

No. Cons.	No. de control	Nombre de la obra	Municipio localidad	Metas				Habitantes beneficiados
8	96920	Construcción de Guarniciones y Banquetas en la Colonia las Rosas (Obra Nueva) La Paz, Colonia las Rosas	La paz	Obra	1.00	1.00	0.00	500
9	96935	Construcción de Guarniciones y Banquetas en San Sebastian Chimalpa (Obra Nueva) La paz, San Sebastian Chimalpa	La paz	Obra	1.00	0.96	0.04	500
10	96834	Construcción de Guarniciones y Banquetas en la Colonia la Magdalena Aticpac (Obra Nueva) La Paz, Colonia La Magdalena Aticpac	LA PAZ	OBRA	1.00	0.00	1.00	100
11	96889	Construcción de Guarniciones y Banquetas en la Colonia Victor Puebla, Texcoco (Obra Nueva) Texcoco, Colonia Victor Puebla	TEXCOCO	OBRA	1.00	0.00	1.00	200

CONSTRUCCIÓN Y REMODELACIÓN DE PLAZAS CÍVICAS Y JARDINES

No. Cons.	No. de control	Nombre de la obra	Municipio localidad	Metas				Habitantes beneficiados
				Unidad de medida	Programadas	Alcanzadas	Variación	
				Total	398,529.35	194,372.73	204,156.62	632,505
1	86074	Estudios y Construcción de un Espacio Recreativo en las Bombas de Cd. Azteca (Obra en Proceso), Ecatepec	Ecatepec	M2	Pago de Adeudo	Pago de Adeudo	Pago de Adeudo	Pago de Adeudo
2	86176	Estudios y Construcción ó Habilitación de Plazas que cuenten con Área Verde, Deportiva y Cultural (Obra Nueva), Cobertura Regional	Cobertura Regional	M2	Pago de Adeudo	Pago de Adeudo	Pago de Adeudo	Pago de Adeudo
3	87786	Pavimentación de la Calle Moras en la Colonia Rancho de Guadalupe (Obra en Proceso), Ixtapaluca.	Ixtapaluca	M2	Pago de Adeudo	Pago de Adeudo	Pago de Adeudo	Pago de Adeudo
4	87933	Convenio la Paz (Proyecto y Construcción de Unidad Deportiva) (Acción Nueva), La Paz.	La paz	M2	Pago de Adeudo	Pago de Adeudo	Pago de Adeudo	Pago de Adeudo

CONSTRUCCIÓN Y REMODELACIÓN DE PLAZAS CÍVICAS Y JARDINES

No. Cons.	No. de control	Nombre de la obra	Municipio localidad	M e t a s				Habitantes beneficiados
				Unidad de medida	Programadas	Alcanzadas	Variación	
5	88274	Construcción de Parque en la Colonia río de luz, de la av. Lic. Adolfo López Mateos (r1) a la av. suterterm, en Ecatepec (Obra en Proceso), Col. río de luz, Ecatepec.	Ecatepec	M2	Pago de Adeudo	Pago de Adeudo	Pago de Adeudo	Pago de Adeudo
6	88275	"Construcción de Parque en la Colonia Río de la Luz, de la Av. Suterterm a la Av. Sección 14, en Ecatepec (Obra en Proceso), Colonia Río de la luz, Ecatepec.	Ecatepec	M2	Pago de Adeudo	Pago de Adeudo	Pago de Adeudo	Pago de Adeudo
7	88276	"Construcción de Parque en la Colonia Río de la Luz, de la Av. Suterterm a la Av. Sección 42, en Ecatepec (Obra Nueva), Colonia Río de Luz, Ecatepec.	Ecatepec	M2	Pago de Adeudo	Pago de Adeudo	Pago de Adeudo	Pago de Adeudo

CONSTRUCCIÓN Y REMODELACIÓN DE PLAZAS CÍVICAS Y JARDINES

No. Cons.	No. de control	Nombre de la obra	Municipio localidad	Metas				Habitantes beneficiados
				Unidad de medida	Programadas	Alcanzadas	Variación	
8	91078	Construcción de Parque en la Colonia Río de la Luz, de la Av. Sección 31 y Sección 32 entre Av. Alfredo del Mazo y Av. Suter, Ecatepec, Colonia Río de Luz."	Ecatepec	M2	Pago de Adeudo	Pago de Adeudo	Pago de Adeudo	Pago de Adeudo
9	91199	Construir y Equipar la Plaza Estado de México, considerando áreas verdes y recreativas en el Municipio de Aculco	Aculco	M2	Pago de Adeudo	Pago de Adeudo	Pago de Adeudo	Pago de Adeudo
10	91200	Construir y Equipar la Plaza Estado de México, considerando Áreas verdes y Recreativas en el Municipio de Donato Guerra	Donato Guerra	M2	4,638.00	1,901.58	2,736.42	9,000
11	91201	Construir y Equipar la Plaza Estado de México, considerando Áreas Verdes y Recreativas en el Municipio de Ixtapan del Oro	Ixtapan del Oro	M2	1,168.00	1,168.00	0.00	9,000

CONSTRUCCIÓN Y REMODELACIÓN DE PLAZAS CÍVICAS Y JARDINES

No. Cons.	No. de control	Nombre de la obra	Municipio localidad	Metas				Habitantes beneficiados
				Unidad de medida	Programadas	Alcanzadas	Variación	
12	91203	Construir y Equipar la Plaza Estado de México, considerando Áreas Verdes y Recreativas en el Municipio de San Felipe del Progreso	San Felipe del Progreso	M2	213.00	213.00	0.00	12,140
13	91205	Construir y Equipar la Plaza Estado de México, considerando Áreas Verdes y Recreativas en el Municipio de Jocotitlán	Jocotitlán	M2	396.00	396.00	0.00	18,320
14	91206	Construir y Equipar la Plaza Estado de México, considerando Áreas Verdes y Recreativas en el Municipio de Temascalcingo	Temascalcingo	M2	2,448.00	2,080.80	367.20	4,500
15	91207	Construir y Equipar la Plaza Estado de México, considerando Áreas Verdes y Recreativas en el Municipio de Polotitlan	Polotitlan	M2	6,874.00	4,536.84	2,337.16	4,500

CONSTRUCCIÓN Y REMODELACIÓN DE PLAZAS CÍVICAS Y JARDINES

No. Cons.	No. de control	Nombre de la obra	Municipio localidad	Metas				Habitantes beneficiados
				Unidad de medida	Programadas	Alcanzadas	Variación	
16	91208	Construir y Equipar la Plaza Estado de México, considerando Áreas Verdes y Recreativas en el Municipio de Villa Guerrero	Villa Guerrero	M2	Pago de Adeudo	Pago de Adeudo	Pago de Adeudo	Pago de Adeudo
17	91217	Construir y Equipar la Plaza Estado de México, Considerando Áreas Verdes y Recreativas en el Municipio de Ixtlahuaca (Obra Nueva), Ixtlahuaca.	Ixtlahuaca	M2	7,406.17	0.00	7,406.17	5,000
18	91494	Construir y Equipar la Plaza Estado de México, considerando Áreas Verdes y Recreativas en el Municipio de Toluca (Obra Nueva), Toluca	Toluca	M2	Pago de Adeudo	Pago de Adeudo	Pago de Adeudo	Pago de Adeudo
19	91496	Construir y Equipar la Plaza Estado de México, considerando Áreas Verdes y Recreativas en el Municipio de Metepec (Obra Nueva), Metepec	Metepec	M2	7,130.00	7,130.00	0.00	30,000

CONSTRUCCIÓN Y REMODELACIÓN DE PLAZAS CÍVICAS Y JARDINES

No. Cons.	No. de control	Nombre de la obra	Municipio localidad	Metas				Habitantes beneficiados
				Unidad de medida	Programadas	Alcanzadas	Variación	
20	91497	Construir y Equipar la Plaza Estado de México, considerando Áreas Verdes y Recreativas en el Municipio de Otzolotepec (Obra Nueva), Otzolotepec	Otzolotepec	M2	7,406.17	7,035.86	370.31	11,000
21	91499	Construir y Equipar la Plaza Estado de México, considerando Áreas Verdes y Recreativas en el Municipio de Naucalpan (Obra Nueva), Naucalpan	Naucalpan	M2	Pago de Adeudo	Pago de Adeudo	Pago de Adeudo	Pago de Adeudo
22	91500	Construir y Equipar la Plaza Estado de México, considerando Áreas Verdes y Recreativas en el Municipio de Chicoloapan (Obra Nueva), Chicoloapan	Chicoloapan	M2	70.00	70.00	0.00	4,500
23	91514	Construir y Equipar la Plaza Estado de México, considerando Áreas Verdes y Recreativas en el Municipio de Cocotitlan (Obra Nueva), Cocotitlan	Cocotitlan	M2	3,128.60	0.00	3,128.60	2,500

CONSTRUCCIÓN Y REMODELACIÓN DE PLAZAS CÍVICAS Y JARDINES

No. Cons.	No. de control	Nombre de la obra	Municipio localidad	Metas				Habitantes beneficiados
				Unidad de medida	Programadas	Alcanzadas	Variación	
24	91591	Construir y Equipar la Plaza Estado de México, considerando Áreas Verdes y Recreativas en el Municipio de Huixquilucan (Obra Nueva), Huixquilucan	Huixquilucan	M2	Pago de Adeudo	Pago de Adeudo	Pago de Adeudo	Pago de Adeudo
25	91592	Construir y Equipar la Plaza Estado de México, considerando Áreas Verdes y Recreativas en el Municipio de Tonanitla (Obra Nueva), Tonanitla	Tonanitla	M2	Pago de Adeudo	Pago de Adeudo	Pago de Adeudo	Pago de Adeudo
26	91594	Construir y Equipar la Plaza Estado de México, considerando Áreas Verdes y Recreativas en el Municipio de San Mateo Atenco (Obra Nueva), San Mateo Atenco	San Mateo Atenco	M2	924.00	924.00	0.00	10,800

CONSTRUCCIÓN Y REMODELACIÓN DE PLAZAS CÍVICAS Y JARDINES

No. Cons.	No. de control	Nombre de la obra	Municipio localidad	Metas				Habitantes beneficiados
				Unidad de medida	Programadas	Alcanzadas	Variación	
27	91595	Construir y Equipar la Plaza Estado de México, considerando Áreas Verdes y Recreativas en el Municipio de Tenango del Valle (Obra Nueva), Tenango del Valle	Tenango del Valle	M2	Pago de Adeudo	Pago de Adeudo	Pago de Adeudo	Pago de Adeudo
28	91596	Construir y Equipar la Plaza Estado de México, considerando Áreas Verdes y Recreativas en el Municipio de Zinacantepec (Obra Nueva), Zinacantepec	Zinacantepec	M2	186.00	186.00	0.00	15,000
29	92015	Construir Nuevos Espacios Públicos e implementar un Programa para Recuperación de Espacios Abandonados (Obra Nueva). Cobertura Regional. Varias	Cobertura Regional	M2	21,600.00	21,600.00	0.00	20,000

CONSTRUCCIÓN Y REMODELACIÓN DE PLAZAS CÍVICAS Y JARDINES

No. Cons.	No. de control	Nombre de la obra	Municipio localidad	Metas				Habitantes beneficiados
				Unidad de medida	Programadas	Alcanzadas	Variación	
30	94430	Construir y Equipar la Plaza Estado de México, considerando Áreas verdes, recreativas y deportivas en el Municipio de Almoloya de Juárez (Obra Nueva), Almoloya de Juárez, Almoloya de Juárez	Almoloya de Juárez	M2	7,560.00	6,048.00	1,512.00	11,600
31	94431	Construir y Equipar la Plaza Estado de México, considerando Áreas verdes, recreativas y deportivas en el Municipio de Apaxco (Obra Nueva), Apaxco, Apaxco.	Apaxco	M2	5,120.00	5,120.00	0.00	7,500
32	94432	Construir y Equipar la Plaza Estado de México, considerando Áreas Verdes, Recreativas y Deportivas en el Municipio de Amanalco (Obra Nueva), Amanalco, Amanalco.	Amanalco	M2	7,499.88	2,624.96	4,874.92	4,500

CONSTRUCCIÓN Y REMODELACIÓN DE PLAZAS CÍVICAS Y JARDINES

No. Cons.	No. de control	Nombre de la obra	Municipio localidad	Metas				Habitantes beneficiados
				Unidad de medida	Programadas	Alcanzadas	Variación	
33	94433	Construir y Equipar la Plaza Estado de México, considerando Áreas Verdes, Recreativas y Deportivas en el Municipio de Atlautla (Obra Nueva), Atlautla, Atlautla.	Atlautla	M2	5,247.46	5,247.46	0.00	5,000
34	94435	Construir y Equipar la Plaza Estado de México, considerando Áreas Verdes, Recreativas y Deportivas en el Municipio de Chapa de Mota (Obra Nueva), Chapa de Mota, Chapa de Mota.	Chapa de Mota	M2	4,250.87	2,763.06	1,487.80	4,500
35	94436	Construir y Equipar la Plaza Estado de México, considerando Áreas Verdes, Recreativas y Deportivas en el Municipio de Ecatzingo (Obra Nueva), Ecatzingo, Ecatzingo.	Ecatzingo	M2	5,686.00	5,686.00	0.00	9,000

CONSTRUCCIÓN Y REMODELACIÓN DE PLAZAS CÍVICAS Y JARDINES

No. Cons.	No. de control	Nombre de la obra	Municipio localidad	Metas				Habitantes beneficiados
				Unidad de medida	Programadas	Alcanzadas	Variación	
36	94437	Construir y Equipar la Plaza Estado de México, considerando Áreas Verdes, Recreativas y Deportivas en el Municipio de Axapusco (Obra Nueva), Axapusco, Axapusco.	Axapusco	M2	9,362.00	7,957.70	1,404.30	5,300
37	94438	Construir y Equipar la Plaza Estado de México, considerando Áreas Verdes, Recreativas y Deportivas en el Municipio de Calimaya (Obra Nueva), Calimaya, Calimaya.	Calimaya	M2	7,495.00	0.00	7,495.00	5,000
38	94439	Construir y Equipar la Plaza Estado de México, considerando Áreas Verdes, Recreativas y Deportivas en el Municipio de Ixtapaluca (Obra Nueva), Ixtapaluca, Ixtapaluca.	Ixtapaluca	M2	6,302.00	6,302.00	0.00	100,000

CONSTRUCCIÓN Y REMODELACIÓN DE PLAZAS CÍVICAS Y JARDINES

No. Cons.	No. de control	Nombre de la obra	Municipio localidad	Metas				Habitantes beneficiados
				Unidad de medida	Programadas	Alcanzadas	Variación	
39	94440	Construir y Equipar la Plaza Estado de México, considerando Áreas Verdes, Recreativas y Deportivas en el Municipio de Ixtapan de la sal (Obra Nueva), Ixtapan de la Sal, Ixtapan de la Sal.	Ixtapan de la Sal	M2	21,038.00	14,726.60	6,311.40	16,600
40	94441	Construir y Equipar la Plaza Estado de México, considerando Áreas Verdes, Recreativas y Deportivas en el Municipio de Jiquipilco (Obra Nueva), Jiquipilco, Jiquipilco.	Jiquipilco	M2	5,229.34	1,568.80	3,660.54	4,500
41	94444	Construir y Equipar la Plaza Estado de México, considerando Áreas Verdes, Recreativas y Deportivas en el Municipio de Chapultepec (Obra Nueva), Chapultepec, Chapultepec.	Chapultepec	M2	1,980.00	1,980.00	0.00	4,500

CONSTRUCCIÓN Y REMODELACIÓN DE PLAZAS CÍVICAS Y JARDINES

No. Cons.	No. de control	Nombre de la obra	Municipio localidad	Metas				Habitantes beneficiados
				Unidad de medida	Programadas	Alcanzadas	Variación	
42	94445	Construir y Equipar la Plaza Estado de México, considerando Áreas Verdes, Recreativas y Deportivas en el Municipio de Zacazonapan (Obra Nueva), Zacazonapan, Zacazonapan.	Zacazonapan	M2	7,132.00	4,992.40	2,139.60	8,000
43	94446	Construir y Equipar la Plaza Estado de México, considerando Áreas Verdes, Recreativas y Deportivas en el Municipio de Melchor Ocampo (Obra Nueva), Melchor Ocampo, Melchor Ocampo.	Melchor Ocampo	M2	2,470.00	2,470.00	0.00	9,400
44	94447	Construir y Equipar la Plaza Estado de México, considerando Áreas Verdes, Recreativas y Deportivas en el Municipio de Morelos (Obra Nueva), Morelos, Morelos.	Morelos	M2	6,302.98	6,302.98	0.00	4,000

CONSTRUCCIÓN Y REMODELACIÓN DE PLAZAS CÍVICAS Y JARDINES

No. Cons.	No. de control	Nombre de la obra	Municipio localidad	Metas				Habitantes beneficiados
				Unidad de medida	Programadas	Alcanzadas	Variación	
45	94448	Construir y Equipar la Plaza Estado de México, considerando Áreas Verdes, Recreativas y Deportivas en el Municipio de Hueyoxxtla (Obra Nueva), Hueyoxxtla, Hueyoxxtla.	Hueyoxxtla	M2	19,436.00	13,993.92	5,442.08	19,600
46	94449	Construir y Equipar la Plaza Estado de México, considerando Áreas Verdes, Recreativas y Deportivas en el Municipio de Tepetlaoxtoc (Obra Nueva), Tepetlaoxtoc, Tepetlaoxtoc.	Tepetlaoxtoc	M2	12,838.00	12,838.00	0.00	15,000
47	94450	Construir y Equipar la Plaza Estado de México, considerando Áreas Verdes, Recreativas y Deportivas en el Municipio de Tepetlixpa (Obra Nueva), Tepetlixpa, Tepetlixpa.	Tepetlixpa	M2	1,760.00	1,760.00	0.00	16,600

CONSTRUCCIÓN Y REMODELACIÓN DE PLAZAS CÍVICAS Y JARDINES

No. Cons.	No. de control	Nombre de la obra	Municipio localidad	Metas			Habitantes beneficiados	
				Unidad de medida	Programadas	Alcanzadas		Variación
48	94451	Construir y Equipar la Plaza Estado de México, considerando Áreas Verdes, Recreativas y Deportivas en el Municipio de Texcalyacac (Obra Nueva), Texcalyacac, Texcalyacac.	Texcalyacac	M2	5,247.55	0.00	5,247.55	4,500
49	94455	Construir y Equipar la Plaza Estado de México, considerando Áreas Verdes, Recreativas y Deportivas en el Municipio de Villa de Allende (Obra Nueva), Villa de Allende, Villa de Allende.	Villa de Allende	M2	5,119.82	307.19	4,812.63	4,500
50	94457	Construir y Equipar la Plaza Estado de México, considerando Áreas Verdes, Recreativas y Deportivas en el Municipio de San José del Rincón (Obra Nueva), San José Del Rincón, San José Del Rincón.	San José del Rincón	M2	5,544.01	5,322.25	221.76	4,500

CONSTRUCCIÓN Y REMODELACIÓN DE PLAZAS CÍVICAS Y JARDINES

No. Cons.	No. de control	Nombre de la obra	Municipio localidad	Metas				Habitantes beneficiados
				Unidad de medida	Programadas	Alcanzadas	Variación	
51	94458	Construir y Equipar la Plaza Estado de México, considerando Áreas Verdes, Recreativas y Deportivas en el Municipio de Texcaltitlán (Obra Nueva), Texcaltitlán, Texcaltitlán.	Texcaltitlán	M2	12,654.00	6,327.00	6,327.00	20,000
52	94459	Construir y Equipar la Plaza Estado de México, considerando Áreas Verdes, Recreativas y Deportivas en el Municipio de Tenango del Aire (Obra Nueva), Tenango del Aire, Tenango del Aire.	Tenango del aire	M2	947.00	947.00	0.00	4,500
53	94460	Construir y Equipar la Plaza Estado de México, considerando Áreas Verdes, Recreativas y Deportivas en el Municipio de Ocuilan (Obra Nueva), Ocuilan, Ocuilan.	Ocuilan	M2	6,068.00	3,701.48	2,366.52	50,000

CONSTRUCCIÓN Y REMODELACIÓN DE PLAZAS CÍVICAS Y JARDINES

No. Cons.	No. de control	Nombre de la obra	Municipio localidad	Metas				Habitantes beneficiados
				Unidad de medida	Programadas	Alcanzadas	Variación	
54	94461	Construir y Equipar la Plaza Estado de México, considerando Áreas Verdes, Recreativas y Deportivas en el Municipio de Rayón (Obra Nueva), Rayón, Rayón.	Rayón	M2	3,544.00	3,366.80	177.20	5,400
55	94462	Construir y Equipar la Plaza Estado de México, considerando Áreas Verdes, Recreativas y Deportivas en el Municipio de Timilpan (Obra Nueva), Timilpan, Timilpan.	Timilpan	M2	5,237.01	3,665.90	1,571.10	4,500
56	94485	Pavimentación del Av. Parque Nacional, hasta la Comunidad Francisco I. Madero (Obra Nueva) Atenco, Francisco I. Madero	Atenco	M2	18,753.00	7,313.67	11,439.33	1,500
57	94486	Pavimentación de Calle Dolores (Obra Nueva), Atenco, Nexquipayac	Atenco	M2	6,960.00	2,227.20	4,732.80	6,960

CONSTRUCCIÓN Y REMODELACIÓN DE PLAZAS CÍVICAS Y JARDINES

No. Cons.	No. de control	Nombre de la obra	Municipio localidad	Metas				Habitantes beneficiados
				Unidad de medida	Programadas	Alcanzadas	Variación	
58	94490	Pavimentación de Calle Jazmín (Obra Nueva) Atenco, Granjas el Arenal	Atenco	M2	Pago de Adeudo	Pago de Adeudo	Pago de Adeudo	Pago de Adeudo
59	94492	Pavimentación de Calle Orquídea (Obra Nueva) Atenco, Granjas el Arenal	Atenco	M2	Pago de Adeudo	Pago de Adeudo	Pago de Adeudo	Pago de Adeudo
60	94494	Pavimentación de Calle Violeta (Obra Nueva) Atenco, Granjas el Arenal	Atenco	M2	Pago de Adeudo	Pago de Adeudo	Pago de Adeudo	Pago de Adeudo
61	94495	Pavimentación de Calle Bugambilia (Obra Nueva) Atenco, Granjas El Arenal	Atenco	M2	Pago de Adeudo	Pago de Adeudo	Pago de Adeudo	Pago de Adeudo
62	94496	Pavimentación de Calle Rosa de Santa Isabel (Obra Nueva) Atenco, Granjas El Arenal	Atenco	M2	Pago de Adeudo	Pago de Adeudo	Pago de Adeudo	Pago de Adeudo
63	95443	Estudios y Construcción o Habilitación de Plazas que cuenten con Área Verde, Deportiva y Cultural, San Antonio la Isla (Obra Nueva)	San Antonio la Isla	M2	5,563.34	0.00	5,563.34	5,563

CONSTRUCCIÓN Y REMODELACIÓN DE PLAZAS CÍVICAS Y JARDINES

No. Cons.	No. de control	Nombre de la obra	Municipio localidad	M e t a s				Habitantes beneficiados
				Unidad de medida	Programadas	Alcanzadas	Variación	
64	95825	Estudios y Construcción o Habilitación de Plazas que cuenten con Área Verde, Deportiva y Cultural, Capulhuac (Obra Nueva)	Capulhuac	M2	7,495.81	0.00	7,495.81	7,496
65	95826	Estudios y Construcción o Habilitación de Plazas que cuenten con Área Verde, Deportiva y Cultural, Mexicaltzingo (Obra Nueva)	Mexicaltzingo	M2	7,472.50	1,643.95	5,828.55	7,473
66	95923	Construir y Equipar la Plaza Estado de México considerando Áreas verdes, recreativas y deportivas en Chiautla (agm-0179) (Obra Nueva) Chiautla	Chiautla	M2	5,249.52	419.96	4,829.56	7,500
67	95925	Construir y Equipar la Plaza Estado de México, considerando Áreas verdes y recreativas en el Municipio de Amatepec (Obra Nueva), Amatepec.	Amatepec	M2	7,479.31	224.38	7,254.93	7,500

CONSTRUCCIÓN Y REMODELACIÓN DE PLAZAS CÍVICAS Y JARDINES

No. Cons.	No. de control	Nombre de la obra	Municipio localidad	Metas				Habitantes beneficiados
				Unidad de medida	Programadas	Alcanzadas	Variación	
68	95926	Construir y Equipar la Plaza Estado de México considerando Áreas Verdes, Recreativas y Deportivas en Villa del Carbón (agm-0928) (Obra Nueva) Villa del Carbón	Villa del Carbón	M2	7,438.84	3,719.42	3,719.42	7,500
69	95931	Construir y Equipar la Plaza Estado de México considerando Áreas verdes, recreativas y deportivas, en el Municipio de Isidro Fabela (agm-0323) (Obra Nueva) Isidro Fabela	Isidro Fabela	M2	4,500.00	1,800.00	2,700.00	4,500
70	96148	Primera etapa de Construcción de la pista de remo y canotaje (Obra Nueva) Villa Victoria, Cabecera Municipal (Conclusión y Construcción de la Plaza Estado de México) (Obra Nueva), Villa Victoria	Villa Victoria	M2	26,205.63	1,572.34	24,633.30	15,000

CONSTRUCCIÓN Y REMODELACIÓN DE PLAZAS CÍVICAS Y JARDINES

No. Cons.	No. de control	Nombre de la obra	Municipio localidad	Metas				Habitantes beneficiados
				Unidad de medida	Programadas	Alcanzadas	Variación	
71	96376	Construir y Equipar la Plaza Estado de México considerando Áreas Verdes, Recreativas y Deportivas en el Municipio de Papalotla (Obra Nueva) Papalotla	Papalotla	M2	258.01	258.01	0.00	258
72	96494	Construir y Equipar la Plaza Estado de México, considerando Áreas Verdes y Recreativas en el Municipio de Nopaltepec (Obra Nueva), Nopaltepec. Cabecera Municipal	Nopaltepec	M2	8,326.99	582.89	7,744.10	8,327
73	96495	Construir y Equipar la Plaza Estado de México, considerando Áreas Verdes y Recreativas en el Municipio de Acambay (Obra Nueva), Acambay. Cabecera Municipal	Acambay	M2	7,463.01	0.00	7,463.01	7,463

CONSTRUCCIÓN Y REMODELACIÓN DE PLAZAS CÍVICAS Y JARDINES

No. Cons.	No. de control	Nombre de la obra	Municipio localidad	Metas				Habitantes beneficiados
				Unidad de medida	Programadas	Alcanzadas	Variación	
74	96496	Construir y Equipar la Plaza Estado de México, considerando Áreas Verdes y Recreativas en el Municipio de Ocoyoacac (Obra Nueva), Ocoyoacac.	Ocoyoacac	M2	6,993.12	69.93	6,923.19	6,993
75	96497	Construir y Equipar la Plaza Estado de México, considerando Áreas Verdes y Recreativas en el Municipio de Otzoloapan (Obra Nueva), Otzoloapan. Camino al Pinar de Velázquez	Otzoloapan	M2	7,496.87	0.00	7,496.87	7,497
76	96499	Construir y Equipar la Plaza estado de México, considerando Áreas Verdes y Recreativas en el Municipio de Tenancingo (Obra Nueva), Tenancingo. el Vergel de los Ángeles	Tenancingo	M2	7,469.72	149.39	7,320.33	7,470

CONSTRUCCIÓN Y REMODELACIÓN DE PLAZAS CÍVICAS Y JARDINES

No. Cons.	No. de control	Nombre de la obra	Municipio localidad	Metas			Habitantes beneficiados	
				Unidad de medida	Programadas	Alcanzadas		Variación
77	96500	Construir y Equipar la Plaza Estado de México, considerando Áreas Verdes y Recreativas en el Municipio de Temascalapa (Obra Nueva), Temascalapa.	Temascalapa	M2	8,347.77	834.78	7,513.00	8,348
78	96501	Construir y Equipar la Plaza Estado de México, considerando Áreas Verdes y Recreativas en el Municipio de Atizapan (Obra Nueva), Atizapan.	Atizapan	M2	7,487.87	149.76	7,338.11	7,488
79	97358	Construir y Equipar la Plaza Estado de México, considerando Áreas verdes y recreativas en el Municipio de Tlalmanalco (Obra Nueva), Tlalmanalco	Tlalmanalco	M2	2,909.17	145.46	2,763.71	2,909

CONSTRUCCIÓN Y REMODELACIÓN DE PLAZAS CÍVICAS Y JARDINES

No. Cons.	No. de control	Nombre de la obra	Municipio localidad	Metas				Habitantes beneficiados
				Unidad de medida	Programadas	Alcanzadas	Variación	
				Total	519,345.18	131,842.49	387,502.68	653,291
1	86074	Estudios y Construcción de un Espacio Recreativo en las Bombas de Cd. Azteca (Obra en Proceso), Ecatepec	Ecatepec	M2	Pago de adeudo	Pago de adeudo	Pago de adeudo	Pago de adeudo
2	86176	Estudios y Construcción ó Habilitación de Plazas que cuenten con Area Verde, Deportiva y Cultural (Obra Nueva), Cobertura Regional	Cobertura Regional	M2	Pago de adeudo	Pago de adeudo	Pago de adeudo	Pago de adeudo
3	88274	Construcción de Parque en la Colonia río de luz, de la av. Lic. Adolfo López Mateos (r1) a la Av. Suterterm, en Ecatepec (Obra en Proceso), Col. río de luz, Ecatepec.	Ecatepec	M2	Pago de adeudo	Pago de adeudo	Pago de adeudo	Pago de adeudo

CONSTRUCCIÓN Y REMODELACIÓN DE PLAZAS CÍVICAS Y JARDINES

No. Cons.	No. de control	Nombre de la obra	Municipio localidad	Metas				Habitantes beneficiados
				Unidad de medida	Programadas	Alcanzadas	Variación	
4	88275	Construcción de Parque en la Colonia Río de la Luz entre las Avs Sección 15 y Sección 16 casi Esquina con Av. Suterterm en Ecatepec (Obra en Proceso), Colonia Río de la luz, Ecatepec. "	Ecatepec	M2	Pago de adeudo	Pago de adeudo	Pago de adeudo	Pago de adeudo
5	88276	Construcción de Parque en la Colonia Río de la Luz, de la Av. Sección 31 y Sección 32 entre Av. Alfredo del Mazo y Av. Suterterm, Ecatepec, Colonia Río de Luz."	Ecatepec	M2	Pago de adeudo	Pago de adeudo	Pago de adeudo	Pago de adeudo
6	91078	Construcción de la Plaza Estado de México, para el Municipio de Malinalco (Obra Nueva), Malinalco, Malinalco.	Malinalco	M2	Pago de adeudo	Pago de adeudo	Pago de adeudo	Pago de adeudo
7	91199	Construir y Equipar la Plaza Estado de México, considerando Areas Verdes y Recreativas en el Municipio de Aculco	Aculco	M2	Pago de adeudo	Pago de adeudo	Pago de adeudo	Pago de adeudo

020201010204

ANEXO 47
SEINF

CONSTRUCCIÓN Y REMODELACIÓN DE PLAZAS CÍVICAS Y JARDINES

No. Cons.	No. de control	Nombre de la obra	Municipio localidad	Metas			Habitantes beneficiados	
				Unidad de medida	Programadas	Alcanzadas		Variación
8	91200	Construir y Equipar la Plaza Estado de México, considerando Areas Verdes y Recreativas en el Municipio de Donato Guerra	Donato Guerra	M2	2,736.42	2,319.00	417.42	9,000
9	91201	Construir y Equipar la Plaza Estado de México, considerando Areas Verdes y Recreativas en el Municipio de Ixtapan del Oro	Ixtapan del Oro	M2	Pago de adeudo	Pago de adeudo	Pago de adeudo	Pago de adeudo
10	91203	Construir y Equipar la Plaza Estado de México, considerando Areas Verdes y Recreativas en el Municipio de San Felipe del Progreso	San Felipe del Progreso	M2	Pago de adeudo	Pago de adeudo	Pago de adeudo	Pago de adeudo
11	91206	Construir y Equipar la Plaza Estado de México, considerando Areas Verdes y Recreativas en el Municipio de Temascalcingo	Temascalcingo	M2	367.20	367.20	0.00	4,500

CONSTRUCCIÓN Y REMODELACIÓN DE PLAZAS CÍVICAS Y JARDINES

No. Cons.	No. de control	Nombre de la obra	Municipio localidad	Metas				Habitantes beneficiados
				Unidad de medida	Programadas	Alcanzadas	Variación	
12	91207	Construir y Equipar la Plaza Estado de México, considerando Areas Verdes y Recreativas en el Municipio de Polotitlán	Polotitlan	M2	2,337.16	2,337.16	0.00	4,500
13	91208	Construir y Equipar la Plaza Estado de México, considerando Areas Verdes y Recreativas en el Municipio de Villa Guerrero	Villa Guerrero	M2	Pago de adeudo	Pago de adeudo	Pago de adeudo	Pago de adeudo
14	91217	Construir y Equipar la Plaza Estado de México, Considerando Areas Verdes y Recreativas en el Municipio de Ixtlahuaca (Obra Nueva), Ixtlahuaca.	Ixtlahuaca	M2	7,406.17	6,443.37	962.80	5,000
15	91494	Construir y Equipar la Plaza Estado de México, considerando Areas Verdes y Recreativas en el Municipio de Toluca (Obra Nueva), Toluca	Toluca	M2	Pago de adeudo	Pago de adeudo	Pago de adeudo	Pago de adeudo

CONSTRUCCIÓN Y REMODELACIÓN DE PLAZAS CÍVICAS Y JARDINES

No. Cons.	No. de control	Nombre de la obra	Municipio localidad	Metas			Habitantes beneficiados	
				Unidad de medida	Programadas	Alcanzadas		Variación
16	91496	Construir y Equipar la Plaza Estado de México, considerando Areas Verdes y Recreativas en el Municipio de Metepec (Obra Nueva), Metepec	Metepec	M2	Pago de adeudo	Pago de adeudo	Pago de adeudo	Pago de adeudo
17	91497	Construir y Equipar la Plaza Estado de México, considerando Areas Verdes y Recreativas en el Municipio de Otzolotepec (Obra Nueva), Otzolotepec	Otzolotepec	M2	370.31	370.31	0.00	11,000
18	91499	Construir y Equipar la Plaza Estado de México, considerando Areas Verdes y Recreativas en el Municipio de Naucalpan (Obra Nueva), Naucalpan	Naucalpan	M2	Pago de adeudo	Pago de adeudo	Pago de adeudo	Pago de adeudo

CONSTRUCCIÓN Y REMODELACIÓN DE PLAZAS CÍVICAS Y JARDINES

No. Cons.	No. de control	Nombre de la obra	Municipio localidad	Metas			Habitantes beneficiados	
				Unidad de medida	Programadas	Alcanzadas		Variación
19	91500	Construir y Equipar la Plaza Estado de México, considerando Areas Verdes y Recreativas en el Municipio de Chicoloapan (Obra Nueva), Chicoloapan	Chicoloapan	M2	Pago de adeudo	Pago de adeudo	Pago de adeudo	Pago de adeudo
20	91514	Construir y Equipar la Plaza Estado de México, considerando Areas Verdes y Recreativas en el Municipio de Cocotitlán (Obra Nueva), Cocotitlan	Cocotitlan	M2	3,128.60	1,407.87	1,720.73	2,500
21	91591	Construir y Equipar la Plaza Estado de México, considerando Areas Verdes y Recreativas en el Municipio de Huixquilucan (Obra Nueva), Huixquilucan	Huixquilucan	M2	Pago de adeudo	Pago de adeudo	Pago de adeudo	Pago de adeudo

CONSTRUCCIÓN Y REMODELACIÓN DE PLAZAS CÍVICAS Y JARDINES

No. Cons.	No. de control	Nombre de la obra	Municipio localidad	Metas			Habitantes beneficiados	
				Unidad de medida	Programadas	Alcanzadas		Variación
22	91592	Construir y Equipar la Plaza Estado de México, considerando Areas Verdes y Recreativas en el Municipio de Tonanitla (Obra Nueva), Tonanitla	Tonanitla	M2	Pago de adeudo	Pago de adeudo	Pago de adeudo	Pago de adeudo
23	91594	Construir y Equipar la Plaza Estado de México, considerando Áreas Verdes y Recreativas en el Municipio de San Mateo Atenco (Obra Nueva), San Mateo Atenco	San Mateo Atenco	M2	Pago de adeudo	Pago de adeudo	Pago de adeudo	Pago de adeudo
24	91595	Construir y Equipar la Plaza Estado de México, considerando Áreas Verdes y Recreativas en el Municipio de Tenango del Valle (Obra Nueva), Tenango del Valle	Tenango del Valle	M2	Pago de adeudo	Pago de adeudo	Pago de adeudo	Pago de adeudo

CONSTRUCCIÓN Y REMODELACIÓN DE PLAZAS CÍVICAS Y JARDINES

No. Cons.	No. de control	Nombre de la obra	Municipio localidad	Metas				Habitantes beneficiados
				Unidad de medida	Programadas	Alcanzadas	Variación	
25	91596	Construir y Equipar la Plaza Estado de México, considerando Areas Verdes y Recreativas en el Municipio de Zinacantepec (Obra Nueva), Zinacantepec	Zinacantepec	M2	Pago de adeudo	Pago de adeudo	Pago de adeudo	Pago de adeudo
26	92015	Construir Nuevos Espacios Públicos e Implementar un Programa para Recuperación de Espacios Abandonados (Obra Nueva). Cobertura Regional. Varias	Cobertura Regional	M2	Pago de adeudo	Pago de adeudo	Pago de adeudo	Pago de adeudo
27	94430	Construir y Equipar la Plaza Estado de México, considerando Areas Verdes, Recreativas y Deportivas en el Municipio de Almoloya de Juárez (Obra Nueva), Almooya de Juárez, Almoloya de Juárez	Almoloya de Juárez	M2	1,512.00	1,512.00	0.00	11,600

CONSTRUCCIÓN Y REMODELACIÓN DE PLAZAS CÍVICAS Y JARDINES

No. Cons.	No. de control	Nombre de la obra	Municipio localidad	Metas			Habitantes beneficiados	
				Unidad de medida	Programadas	Alcanzadas		Variación
28	94431	Construir y Equipar la Plaza Estado de México, considerando Areas Verdes, Recreativas y Deportivas en el Municipio de Apaxco (Obra Nueva), Apaxco, Apaxco.	Apaxco	M2	Pago de adeudo	Pago de adeudo	Pago de adeudo	Pago de adeudo
29	94432	Construir y Equipar la Plaza Estado de México, considerando Areas Verdes, Recreativas y Deportivas en el Municipio de Amanalco (Obra Nueva), Amanalco, Amanalco.	Amanalco	M2	4,874.92	4,874.92	0.00	4,500
30	94433	Construir y Equipar la Plaza Estado de México, considerando Areas Verdes, Recreativas y Deportivas en el Municipio de Atlautla (Obra Nueva), Atlautla, Atlautla.	Atlautla	M2	Pago de adeudo	Pago de adeudo	Pago de adeudo	Pago de adeudo

CONSTRUCCIÓN Y REMODELACIÓN DE PLAZAS CÍVICAS Y JARDINES

No. Cons.	No. de control	Nombre de la obra	Municipio localidad	Metas			Habitantes beneficiados	
				Unidad de medida	Programadas	Alcanzadas		Variación
31	94435	Construir y Equipar la Plaza Estado de México, considerando Areas Verdes, Recreativas y Deportivas en el Municipio de Chapa de Mota (Obra Nueva), Chapa de Mota, Chapa de Mota.	Chapa de Mota	M2	1,487.80	212.54	1,275.26	4,500
32	94436	Construir y Equipar la Plaza Estado de México, considerando Areas Verdes, Recreativas y Deportivas en el Municipio de Ecatzingo (Obra Nueva), Ecatzingo, Ecatzingo.	Ecatzingo	M2	Pago de adeudo	Pago de adeudo	Pago de adeudo	Pago de adeudo
33	94437	Construir y Equipar la Plaza Estado de México, considerando Areas Verdes, Recreativas y Deportivas en el Municipio de Axapusco (Obra Nueva), Axapusco, Axapusco.	Axapusco	M2	1,404.30	1,404.30	0.00	5,300

CONSTRUCCIÓN Y REMODELACIÓN DE PLAZAS CÍVICAS Y JARDINES

No. Cons.	No. de control	Nombre de la obra	Municipio localidad	Metas			Habitantes beneficiados	
				Unidad de medida	Programadas	Alcanzadas		Variación
34	94438	Construir y Equipar la Plaza Estado de México, considerando Areas Verdes, Recreativas y Deportivas en el Municipio de Calimaya (Obra Nueva), Calimaya, Calimaya.	Calimaya	M2	7,495.00	524.65	6,970.35	5,000
35	94439	Construir y Equipar la Plaza Estado de México, considerando Areas Verdes, Recreativas y Deportivas en el Municipio de Ixtapaluca (Obra Nueva), Ixtapaluca, Ixtapaluca.	Ixtapaluca	M2	Pago de adeudo	Pago de adeudo	Pago de adeudo	Pago de adeudo
36	94440	Construir y Equipar la Plaza Estado de México, considerando Areas Verdes, Recreativas y Deportivas en el Municipio de Ixtapan de la sal (Obra Nueva), Ixtapan de la Sal, Ixtapan de la Sal.	Ixtapan de la Sal	M2	6,311.40	6,101.02	210.38	16,600

CONSTRUCCIÓN Y REMODELACIÓN DE PLAZAS CÍVICAS Y JARDINES

No. Cons.	No. de control	Nombre de la obra	Municipio localidad	Metas			Habitantes beneficiados	
				Unidad de medida	Programadas	Alcanzadas		Variación
37	94441	Construir y Equipar la Plaza Estado de México, considerando Areas Verdes, Recreativas y Deportivas en el Municipio de Jiquipilco (Obra Nueva),Jiquipilco, Jiquipilco.	Jiquipilco	M2	3,660.54	3,660.54	0.00	4,500
38	94444	Construir y Equipar la Plaza Estado de México, considerando Areas Verdes, Recreativas y Deportivas en el Municipio de Chapultepec (Obra Nueva), Chapultepec, Chapultepec.	Chapultepec	M2	Pago de adeudo	Pago de adeudo	Pago de adeudo	Pago de adeudo
39	94445	Construir y Equipar la Plaza Estado de México, considerando Areas Verdes, Recreativas y Deportivas en el Municipio de Zacazonapan (Obra Nueva), Zacazonapan, Zacazonapan.	Zacazonapan	M2	2,139.60	2,139.60	0.00	8,000

CONSTRUCCIÓN Y REMODELACIÓN DE PLAZAS CÍVICAS Y JARDINES

No. Cons.	No. de control	Nombre de la obra	Municipio localidad	Metas			Habitantes beneficiados	
				Unidad de medida	Programadas	Alcanzadas		Variación
40	94446	Construir y Equipar la Plaza Estado de México, considerando Areas Verdes, Recreativas y Deportivas en el Municipio de Melchor Ocampo (Obra Nueva), Melchor Ocampo, Melchor Ocampo.	Melchor Ocampo	M2	Pago de adeudo	Pago de adeudo	Pago de adeudo	Pago de adeudo
41	94447	Construir y Equipar la Plaza Estado de México, considerando Areas Verdes, Recreativas y Deportivas en el Municipio de Morelos (Obra Nueva), Morelos, Morelos.	Morelos	M2	Pago de adeudo	Pago de adeudo	Pago de adeudo	Pago de adeudo
42	94448	Construir y Equipar la Plaza Estado de México, considerando Areas Verdes, Recreativas y Deportivas en el Municipio de Hueyoxxtla (Obra Nueva), Hueyoxxtla, Hueyoxxtla.	Hueyoxxtla	M2	5,442.08	5,442.08	0.00	19,600

CONSTRUCCIÓN Y REMODELACIÓN DE PLAZAS CÍVICAS Y JARDINES

No. Cons.	No. de control	Nombre de la obra	Municipio localidad	Metas			Habitantes beneficiados	
				Unidad de medida	Programadas	Alcanzadas		Variación
43	94449	Construir y Equipar la Plaza Estado de México, considerando Areas Verdes, Recreativas y Deportivas en el Municipio de Tepetlaoxtoc (Obra Nueva), Tepetlaoxtoc, Tepetlaoxtoc.	Tepetlaoxtoc	M2	Pago de adeudo	Pago de adeudo	Pago de adeudo	Pago de adeudo
44	94450	Construir y Equipar la Plaza Estado de México, considerando Areas Verdes, Recreativas y Deportivas en el Municipio de Tepetlixpa (Obra Nueva), Tepetlixpa, Tepetlixpa.	Tepetlixpa	M2	Pago de adeudo	Pago de adeudo	Pago de adeudo	Pago de adeudo
45	94451	Construir y Equipar la Plaza Estado de México, considerando Areas Verdes, Recreativas y Deportivas en el Municipio de Texcalyacac (Obra Nueva), Texcalyacac, Texcalyacac.	Texcalyacac	M2	5,247.55	0.00	5,247.55	4,500

020201010204

ANEXO 47
SEINF

CONSTRUCCIÓN Y REMODELACIÓN DE PLAZAS CÍVICAS Y JARDINES

No. Cons.	No. de control	Nombre de la obra	Municipio localidad	Metas			Habitantes beneficiados	
				Unidad de medida	Programadas	Alcanzadas		Variación
46	94455	Construir y Equipar la Plaza Estado de México, considerando Areas Verdes, Recreativas y Deportivas en el Municipio de Villa de Allende (Obra Nueva), Villa de Allende, Villa de Allende.	Villa de Allende	M2	4,812.63	460.78	4,351.85	4,500
47	94457	Construir y Equipar la Plaza Estado de México, considerando Areas Verdes, Recreativas y Deportivas en el Municipio de San José del Rincón (Obra Nueva), San José Del Rincón, San José Del Rincón.	San José del Rincón	M2	221.76	110.88	110.88	4,500

CONSTRUCCIÓN Y REMODELACIÓN DE PLAZAS CÍVICAS Y JARDINES

No. Cons.	No. de control	Nombre de la obra	Municipio localidad	Metas			Habitantes beneficiados	
				Unidad de medida	Programadas	Alcanzadas		Variación
48	94458	Construir y Equipar la Plaza Estado de México, considerando Areas Verdes, Recreativas y Deportivas en el Municipio de Texcaltitlán (Obra Nueva), Texcaltitlán, Texcaltitlán.	Texcaltitlán	M2	6,327.00	5,694.30	632.70	20,000
49	94459	Construir y Equipar la Plaza Estado de México, considerando Areas Verdes, Recreativas y Deportivas en el Municipio de Tenango del Aire (Obra Nueva), Tenango del Aire, Tenango del Aire.	Tenango del aire	M2	Pago de adeudo	Pago de adeudo	Pago de adeudo	Pago de adeudo
50	94460	Construir y Equipar la Plaza Estado de México, considerando Areas Verdes, Recreativas y Deportivas en el Municipio de Ocuilan (Obra Nueva), Ocuilan, Ocuilan.	Ocuilan	M2	2,366.52	2,366.52	0.00	50,000

CONSTRUCCIÓN Y REMODELACIÓN DE PLAZAS CÍVICAS Y JARDINES

No. Cons.	No. de control	Nombre de la obra	Municipio localidad	Metas			Habitantes beneficiados	
				Unidad de medida	Programadas	Alcanzadas		Variación
51	94461	Construir y Equipar la Plaza Estado de México, considerando Areas Verdes, Recreativas y Deportivas en el Municipio de Rayón (Obra Nueva), Rayón, Rayón.	Rayón	M2	177.20	177.20	0.00	5,400
52	94462	Construir y Equipar la Plaza Estado de México, considerando Areas Verdes, Recreativas y Deportivas en el Municipio de Timilpan (Obra Nueva), Timilpan, Timilpan.	Timilpan	M2	1,571.10	1,571.10	0.00	4,500
53	94485	Pavimentación del Av. Parque Nacional, hasta la Comunidad Francisco I. Madero (Obra Nueva) Atenco, Francisco I. Madero	Atenco	M2	11,439.33	1,312.71	10,126.62	1,500
54	94486	Pavimentación de Calle Dolores (Obra Nueva), Atenco, Nexquipayac	Atenco	M2	4,732.80	417.60	4,315.20	6,960

CONSTRUCCIÓN Y REMODELACIÓN DE PLAZAS CÍVICAS Y JARDINES

No. Cons.	No. de control	Nombre de la obra	Municipio localidad	Metas				Habitantes beneficiados
				Unidad de medida	Programadas	Alcanzadas	Variación	
55	94490	Pavimentación de Calle Jazmín (Obra Nueva) Atenco, Granjas el Arenal	Atenco	M2	Pago de adeudo	Pago de adeudo	Pago de adeudo	Pago de adeudo
56	94492	Pavimentación de Calle Orquidea (Obra Nueva) Atenco, Granjas el Arenal	Atenco	M2	Pago de adeudo	Pago de adeudo	Pago de adeudo	Pago de adeudo
57	94494	Pavimentación de Calle Violeta (Obra Nueva) Atenco, Granjas el Arenal	Atenco	M2	Pago de adeudo	Pago de adeudo	Pago de adeudo	Pago de adeudo
58	94495	Pavimentación de Calle Bugambilia (Obra Nueva) Atenco, Granjas El Arenal	Atenco	M2	Pago de adeudo	Pago de adeudo	Pago de adeudo	Pago de adeudo
59	94496	Pavimentación de Calle Rosa de Santa Isabel (Obra Nueva) Atenco, Granjas El Arenal	Atenco	M2	Pago de adeudo	Pago de adeudo	Pago de adeudo	Pago de adeudo
60	95443	Estudios y Construcción o Habilitación de Plazas que cuenten con Area Verde, Deportiva y Cultural, San Antonio la Isla (Obra Nueva)	San Antonio la Isla	M2	5,563.34	0.00	5,563.34	5,563

CONSTRUCCIÓN Y REMODELACIÓN DE PLAZAS CÍVICAS Y JARDINES

No. Cons.	No. de control	Nombre de la obra	Municipio localidad	Metas			Habitantes beneficiados	
				Unidad de medida	Programadas	Alcanzadas		Variación
61	95825	Estudios y Construcción o Habilitación de Plazas que cuenten con Area Verde, Deportiva y Cultural, Capulhuac (Obra Nueva)	Capulhuac	M2	7,495.81	0.00	7,495.81	7,496
62	95826	Estudios y Construcción o Habilitación de Plazas que cuenten con Area Verde, Deportiva y Cultural, Mexicaltzingo (Obra Nueva)	Mexicaltzingo	M2	5,828.55	5,828.55	0.00	7,473
63	95923	Construir y Equipar la Plaza Estado de México considerando Areas Verdes, Recreativas y Deportivas en Chiautla (agm-0179) (Obra Nueva) Chiautla	Chiautla	M2	4,829.56	3,622.17	1,207.39	7,500
64	95925	Construir y Equipar la Plaza Estado de México, considerando Areas Verdes y Recreativas en el Municipio de Amatepec (Obra Nueva), Amatepec.	Amatepec	M2	7,254.93	6,731.38	523.55	7,500

CONSTRUCCIÓN Y REMODELACIÓN DE PLAZAS CÍVICAS Y JARDINES

No. Cons.	No. de control	Nombre de la obra	Municipio localidad	Metas			Habitantes beneficiados	
				Unidad de medida	Programadas	Alcanzadas		Variación
65	95926	Construir y Equipar la Plaza Estado de México considerando Areas Verdes, Recreativas y Deportivas en Villa del Carbón (agm-0928) (Obra Nueva) Villa del Carbón	Villa del Carbón	M2	3,719.42	3,719.42	0.00	7,500
66	95931	Construir y Equipar la Plaza Estado de México considerando Areas Verdes, Recreativas y Deportivas, en el Municipio de Isidro Fabela (agm-0323) (Obra Nueva) Isidro Fabela	Isidro Fabela	M2	2,700.00	270.00	2,430.00	4,500
67	96148	Primera Etapa de Construcción de la Pista de Remo y Canotaje (Obra Nueva) Villa Victoria, Cabecera Municipal (Conclusión y Construcción de la Plaza Estado de México) (Obra Nueva), Villa Victoria	Villa Victoria	M2	24,633.30	2,620.56	22,012.73	15,000

CONSTRUCCIÓN Y REMODELACIÓN DE PLAZAS CÍVICAS Y JARDINES

No. Cons.	No. de control	Nombre de la obra	Municipio localidad	Metas			Habitantes beneficiados	
				Unidad de medida	Programadas	Alcanzadas		Variación
68	96376	Construir y Equipar la Plaza Estado de México considerando Areas Verdes, Recreativas y Deportivas en el Municipio de Papalotla (Obra Nueva) Papalotla	Papalotla	M2	Pago de adeudo	Pago de adeudo	Pago de adeudo	Pago de adeudo
69	96494	Construir y Equipar la Plaza Estado de México, considerando Areas Verdes y Recreativas en el Municipio de Nopaltepec (Obra Nueva), Nopaltepec. Cabecera Municipal	Nopaltepec	M2	7,744.10	4,413.30	3,330.80	8,327
70	96495	Construir y Equipar la Plaza Estado de México, considerando Areas Verdes y Recreativas en el Municipio de Acambay (Obra Nueva), Acambay. Cabecera Municipal	Acambay	M2	7,463.01	4,104.66	3,358.35	7,463

CONSTRUCCIÓN Y REMODELACIÓN DE PLAZAS CÍVICAS Y JARDINES

No. Cons.	No. de control	Nombre de la obra	Municipio localidad	Metas			Habitantes beneficiados	
				Unidad de medida	Programadas	Alcanzadas		Variación
71	96496	Construir y Equipar la Plaza Estado de México, considerando Areas Verdes y Recreativas en el Municipio de Ocoyoacac (Obra Nueva), Ocoyoacac.	Ocoyoacac	M2	6,923.19	6,923.19	0.00	6,993
72	96497	Construir y Equipar la Plaza Estado de México, considerando Areas Verdes y Recreativas en el Municipio de Otzoloapan (Obra Nueva), Otzoloapan. Camino al Pinar de Velázquez	Otzoloapan	M2	7,496.87	749.69	6,747.18	7,497
73	96498	Construir y Equipar la Plaza Estado de México, considerando Areas Verdes y Recreativas en el Municipio de Soyaniquilpan de Juárez (Obra Nueva), Soyaniquilpan de Juárez.	Soyaniquilpan de Juárez	M2	7,494.46	0.00	7,494.46	7,495

CONSTRUCCIÓN Y REMODELACIÓN DE PLAZAS CÍVICAS Y JARDINES

No. Cons.	No. de control	Nombre de la obra	Municipio localidad	Metas			Habitantes beneficiados	
				Unidad de medida	Programadas	Alcanzadas		Variación
74	96499	Construir y Equipar la Plaza estado de México, considerando Areas Verdes y Recreativas en el Municipio de Tenancingo (Obra Nueva), Tenancingo. el Vergel de los Angeles	Tenancingo	M2	7,320.33	7,320.33	0.00	7,470
75	96500	Construir y Equipar la Plaza Estado de México, considerando Areas Verdes y Recreativas en el Municipio de Temascalapa (Obra Nueva), Temascalapa.	Temascalapa	M2	7,513.00	7,179.09	333.91	8,348
76	96501	Construir y Equipar la Plaza Estado de México, considerando Areas Verdes y Recreativas en el Municipio de Atizapán (Obra Nueva), Atizapan.	Atizapán	M2	7,338.11	3,968.57	3,369.54	7,488
77	96965	Gimnasio al Aire Libre Tocuila (Obra Nueva) Texcoco, Tocuila	Texcoco	M2	350.00	192.50	157.50	350

CONSTRUCCIÓN Y REMODELACIÓN DE PLAZAS CÍVICAS Y JARDINES

No. Cons.	No. de control	Nombre de la obra	Municipio localidad	Metas			Habitantes beneficiados	
				Unidad de medida	Programadas	Alcanzadas		Variación
78	97043	Terminación de la Construcción de la Unidad Deportiva de La Paz	La paz	M2	5,356.91	5,356.91	0.00	5,357
79	97054	Supervisión para la Construcción de la Unidad Deportiva y Ecológica (Proyecto-Estudio), Atlacomulco	Atlacomulco	M2	17,637.93	6,173.28	11,464.65	17,638
80	97358	Construir y Equipar la Plaza Estado de México, considerando Areas Verdes y Recreativas en el Municipio de Tlalmanalco (Obra Nueva), Tlalmanalco	Tlalmanalco	M2	2,763.71	523.65	2,240.06	2,909
81	98156	Rescate de Espacios que serán aplicados en CTM XIV Ecatepec	Ecatepec	M2	88,402.27	6,188.16	82,214.11	88,402
82	99665	Construir y Equipar la Plaza Estado de México considerando Areas Verdes, Recreativas y Deportivas en el Municipio de Ayapango (Obra Nueva) Ayapango	Ayapango	M2	7,259.95	2,395.78	4,864.16	7,260

CONSTRUCCIÓN Y REMODELACIÓN DE PLAZAS CÍVICAS Y JARDINES

No. Cons.	No. de control	Nombre de la obra	Municipio localidad	Metas			Habitantes beneficiados	
				Unidad de medida	Programadas	Alcanzadas		Variación
83	99666	Construir y Equipar la Plaza Estado de México considerando Areas Verdes, Recreativas y Deportivas en el Municipio de Nextlalpan (Obra Nueva) Nextlalpan	Nextlalpan	M2	7,479.16	0.00	7,479.16	7,479
84	99730	Construir y Equipar la Plaza Estado de México, considerando Areas Verdes y Recreativas en Tlatlaya (Obra Nueva). Tlatlaya	Tlatlaya	M2	7,336.53	733.65	6,602.87	7,337
85	100648	Terminar, Construir y Equipar la Plaza Estado de México, considerando Areas Verdes y Recreativas en el Municipio de Juchitepec (Obra Nueva), Juchitepec	Juchitepec	M2	4,872.05	0.00	4,872.05	4,872
86	100957	Construcción del Parque Temático en el Municipio de Tlalnepantla (Obra Nueva), Tlalnepantla	Tlalnepantla	M2	164,014.31	0.00	164,014.31	164,014

020201010204

ANEXO 47
SEINF

CONSTRUCCIÓN Y REMODELACIÓN DE PLAZAS CÍVICAS Y JARDINES

No. Cons.	No. de control	Nombre de la obra	Municipio localidad	Metas			Habitantes beneficiados	
				Unidad de medida	Programadas	Alcanzadas		Variación
87	101052	Terminación de la Cancha de beisbol, Cerro de Chimalhuache, Municipio de Chimalhuacán (Obra Nueva)	Chimalhuacan	M2	4,000.00	1,600.00	2,400.00	4,000
88	96959	Gimnasio al Aire libre Santa Cruz Mexicapa (Obra Nueva) Texcoco, Santa Cruz Mexicapa	Texcoco	M2	115.00	0.00	115.00	500
89	96960	Gimnasio al Aire Libre San Bernardino (Obra Nueva) Texcoco, San Bernardino	Texcoco	M2	115.00	0.00	115.00	500
90	96967	Gimnasio al Aire Libre Boyeros Nezahualcoyotl (Obra Nueva) Texcoco, Boyeros Nezahualcoyotl	Texcoco	M2	115.00	0.00	115.00	500
91	101013	Construccion de cancha de usos multiples en preparatoria 239, San Felipe del Progreso (Obra Nueva) San Felipe del Progreso, San Felipe Del Progreso	San Felipe del Progreso	M2	0	0	0	600

020201010301

ANEXO 48
SAOP

CONSTRUCCIÓN DE VIALIDADES URBANAS

No. Cons.	No. de control	Nombre de la obra	Municipio localidad	Metas				Habitantes beneficiados
				Unidad de medida	Programadas	Alcanzadas	Variación	
				Total	20.60	11.73	8.87	1,012,000
1	89940	Proyectos del Mexicable: Construcción del Mexicable en el Municipio de Ecatepec (Proyecto-Estudio Nueva)	Ecatepec	KM	3.20	0.42	2.78	1,000,000
2	94498	Blvd. Calzada de los Gallos y Av. Independencia con 1 km de drenaje (Obra Nueva) Atenco. Nexquipayac	Atenco	KM	17.40	11.31	6.09	12,000

020201010301

ANEXO 49
SEINF

CONSTRUCCIÓN DE VIALIDADES URBANAS

No. Cons.	No. de control	Nombre de la obra	Municipio localidad	Metas			Habitantes beneficiados	
				Unidad de medida	Programadas	Alcanzadas		Variación
				Total	8.87	0.00	8.87	1,012,000
1	89940	Proyectos del Mexicable: Construcción del Mexicable en el Municipio de Ecatepec (Proyecto-Estudio Nueva)	Ecatepec	KM	2.78	0.00	2.78	1,000,000
2	94498	Blvd. Calzada de los Gallos y Av. Independencia con 1 km de drenaje (Obra Nueva) Atenco. Nexquipayac	Atenco	KM	6.09	0.00	6.09	12,000

020201010302

ANEXO 50
SAOP

REHABILITACIÓN DE VIALIDADES URBANAS

No. Cons.	No. de control	Nombre de la obra	Municipio localidad	Metas				Habitantes beneficiados
				Unidad de medida	Programadas	Alcanzadas	Variación	
				Total	0.00	0.00	0.00	0.00
1	84993	Repavimentación y/o Bacheo de Vialidades Primarias y Secundarias en 125 Municipios del Estado de México (Acción en Proceso), Cobertura Estatal	Cobertura Estatal	M2	Pago de Adeudo	Pago de Adeudo	Pago de Adeudo	Pago de Adeudo

020201010302

ANEXO 51
SEINF

REHABILITACIÓN DE VIALIDADES URBANAS

No. Cons.	No. de control	Nombre de la obra	Municipio localidad	Metas				Habitantes beneficiados
				Unidad de medida	Programadas	Alcanzadas	Variación	
				Total	245.44	245.44	0.00	15,000
1	84993	Repavimentación y/o Bacheo de Vialidades Primarias y Secundarias en 125 Municipios del Estado de México (Acción en Proceso), Cobertura Estatal	Cobertura Estatal	M2	Pago de adeudo	Pago de adeudo	Pago de adeudo	Pago de adeudo
2	86534	Estudios Rehabilitación y/o Construcción de la Ciclopista en la Av. López Portillo entre Alfredo del Mazo y Boulevard Aeropuerto en Toluca (Obra en Proceso, Toluca)	Toluca	M2	245.44	245.44	0.00	15,000

CONSTRUCCIÓN Y AMPLIACIÓN DE EDIFICACIONES URBANAS

No. Cons.	No. de control	Nombre de la obra	Municipio localidad	Metas				Habitantes beneficiados
				Unidad de medida	Programadas	Alcanzadas	Variación	
				Total	73,092.88	20,035.45	53,057.43	483,051
1	77563	Proyectos de Desarrollo Social en la Zona Metropolitana del Valle de México (Terminación de la Construcción de la Clínica de Medicina familiar y Obras Complementarias). Cuautitlan	Cuautitlán	M2	Pago de Adeudo	Pago de Adeudo	Pago de Adeudo	Pago de Adeudo
2	80412	Proyectos de Desarrollo Social en la Zona Metropolitana del Valle de México (Rehabilitación y Equipamiento de un centro de atención para mujeres víctimas de violencia intrafamiliar) (Obra en Proceso), Nezahualcóyotl.	Nezahualcóyotl	M2	89.22	0.00	89.22	357
3	80413	Proyecto de Desarrollo Social en la Zona Metropolitana del Valle de México, (Casa del adulto mayor), Cabecera Municipal, Nezahualcóyotl.	Nezahualcóyotl	M2	Pago de Adeudo	Pago de Adeudo	Pago de Adeudo	Pago de Adeudo

CONSTRUCCIÓN Y AMPLIACIÓN DE EDIFICACIONES URBANAS

No. Cons.	No. de control	Nombre de la obra	Municipio localidad	Metas				Habitantes beneficiados
				Unidad de medida	Programadas	Alcanzadas	Variación	
4	82497	Proyectos de Desarrollo Social en la Zona Metropolitana del Valle de México Casa del adulto mayor en Nicolás Romero)	Nicolás Romero	M2	Pago de Adeudo	Pago de Adeudo	Pago de Adeudo	Pago de Adeudo
5	86170	Proyectos de Desarrollo Social en la zmv. (Obra Nueva)	Cobertura Regional	M2	565.16	565.16	0.00	2,261
6	86174	Estudios, Proyecto, Equipamiento y Construcción de una red de Casas de día para adultos mayores (age-172) (Obra Nueva), (Casa de día Acolman) (obra en proceso) Cobertura Regional	Acolman	M2	135.00	135.00	0.00	240
7	86175	Estudios, Proyecto, Equipamiento y Construcción de una red de Guarderías (Obra Nueva), Cobertura Regional	Acolman	M2	156.00	156.00	0.00	600

CONSTRUCCIÓN Y AMPLIACIÓN DE EDIFICACIONES URBANAS

No. Cons.	No. de control	Nombre de la obra	Municipio localidad	M e t a s				Habitantes beneficiados
				Unidad de medida	Programadas	Alcanzadas	Variación	
8	86536	Estudios, Proyecto, Construcción y Equipamiento del Museo de Historia Natural en Otumba (Obra en Proceso)	Otumba	M2	268.00	125.96	142.04	21,448
9	86537	Estudios, Proyecto, Construcción y Equipamiento del Museo de Historia Natural en Atlacomulco (Obra en Proceso)	Atlacomulco	M2	1,980.00	514.80	1,465.20	54,508
10	86561	Estudios, Proyecto, Construcción y Equipamiento del Museo de Historia Natural en Amecameca (Obra en Proceso), Amecameca.	Amecameca	M2	517.00	284.35	232.65	34,750
11	87770	Estudios, Proyectos, Supervisión y Construcción de Estación de Bomberos en Temoaya	Temoaya	M2	Pago de Adeudo	Pago de Adeudo	Pago de Adeudo	Pago de Adeudo

CONSTRUCCIÓN Y AMPLIACIÓN DE EDIFICACIONES URBANAS

No. Cons.	No. de control	Nombre de la obra	Municipio localidad	M e t a s			Habitantes beneficiados	
				Unidad de medida	Programadas	Alcanzadas		Variación
12	87788	Construcción de un Salón de usos Múltiples en el Municipio de Zumpahuacán (Obra en Proceso), Zumpahuacán.	Zumpahuacán	M2	Pago de Adeudo	Pago de Adeudo	Pago de Adeudo	Pago de Adeudo
13	87821	Estudios y Construcción de 8 Aulas en la Escuela Primaria "Ricardo Flores Magón" en la Colonia la Florida Ciudad Azteca (Obra en Proceso)	Ecatepec	M2	Pago de Adeudo	Pago de Adeudo	Pago de Adeudo	Pago de Adeudo
14	87932	Proyectos de Desarrollo Social en la Zona Metropolitana del Valle de México, (Proyecto-Estudio Nueva). Varias.	Cobertura Regional	M2	4.41	4.41	0.00	18
15	88159	Proyectos de infraestructura Social en la Zona Cutzamala (Creación de Unidad Deportiva en la Comunidad de San Antonio de la Laguna (Obra Nueva), San Antonio de la Laguna, Donato Guerra.	Donato Guerra	M2	50.33	50.33	0.00	201
16	88272	Construcción de Aula en el Edayo de Sauces II en Ecatepec (Obra en Proceso), Sauces II, Ecatepec.	Ecatepec	M2	Pago de Adeudo	Pago de Adeudo	Pago de Adeudo	Pago de Adeudo

CONSTRUCCIÓN Y AMPLIACIÓN DE EDIFICACIONES URBANAS

No. Cons.	No. de control	Nombre de la obra	Municipio localidad	M e t a s			Habitantes beneficiados	
				Unidad de medida	Programadas	Alcanzadas		Variación
17	88362	Supervisión y Construcción del Salón de Usos Múltiples, en la Escuela Primaria Niño Artillero en Atizapan dom. Atizapán, Atizapán	Atizapan de Zaragoza	M2	Pago de Adeudo	Pago de Adeudo	Pago de Adeudo	Pago de Adeudo
18	88366	Supervisión y Construcción de Auditorio en Atzumpa en el Municipio de Sultepec dom. Localidad de Atzumpa, Sultepec	Sultepec	M2	Pago de Adeudo	Pago de Adeudo	Pago de Adeudo	Pago de Adeudo
19	88470	Construcción de once Techumbres de Canchas Deportivas (Obra Nueva) más de un Municipio, Nicolás Romero, Atizapán de Zaragoza y Cuautitlán Izcalli.	Más de un Municipio	M2	Pago de Adeudo	Pago de Adeudo	Pago de Adeudo	Pago de Adeudo

CONSTRUCCIÓN Y AMPLIACIÓN DE EDIFICACIONES URBANAS

No. Cons.	No. de control	Nombre de la obra	Municipio localidad	Metas				Habitantes beneficiados
				Unidad de medida	Programadas	Alcanzadas	Variación	
20	88472	Construcción de Módulo de Vigilancia y Canchas de Usos Múltiples (col. México 86), (Obra Nueva) Atizapán de Zaragoza Col. México 86.	Atizapan de Zaragoza	M2	50.00	0.00	50.00	2,500
21	91225	Construcción y Equipamiento de un Laboratorio de Computo en la Escuela Primaria Gustavo Baz Prada (Obra Nueva), Ecatepec	Ecatepec	M2	Pago de Adeudo	Pago de Adeudo	Pago de Adeudo	Pago de Adeudo
22	91242	Construir y Equipar una Guardería en el Municipio de Tezoyuca (Obra Nueva), Tezoyuca Varias	Tezoyuca	M2	35.00	35.00	0.00	200
23	91243	Apoyar la Gestión para la Construcción y Equipamiento de una Guardería en el Municipio de Cocotitlan (Obra Nueva), Cocotitlan, Varias	Cocotitlan	M2	94.00	0.00	94.00	200

CONSTRUCCIÓN Y AMPLIACIÓN DE EDIFICACIONES URBANAS

No. Cons.	No. de control	Nombre de la obra	Municipio localidad	M e t a s			Habitantes beneficiados	
				Unidad de medida	Programadas	Alcanzadas		Variación
24	91341	Apoyar a la Gestión para Construir y Equipar un Centro de Rehabilitación para Personas con capacidades diferentes en el Municipio de Atlautla (Obra Nueva) Atlautla	Atlautla	M2	20.00	20.00	0.00	4,500
25	91346	Apoyar la Gestión para en Coordinación con el Gobierno Municipal Construir y Equipar una Estación de Bomberos y Protección Civil, en el Municipio de Villa Victoria (Obra Nueva), Villa Victoria	Villa Victoria	M2	17.00	17.00	0.00	90,000
26	91347	Apoyar la Gestión para Construir y Equipar un Albergue Temporal para Familiares de Personas en Condiciones de Hospitalización en el Municipio de Ecatepec (Obra Nueva) Ecatepec	Ecatepec	M2	298.18	0.00	298.18	1,193

CONSTRUCCIÓN Y AMPLIACIÓN DE EDIFICACIONES URBANAS

No. Cons.	No. de control	Nombre de la obra	Municipio localidad	M e t a s				Habitantes beneficiados
				Unidad de medida	Programadas	Alcanzadas	Variación	
27	91390	Terminación de la Construcción del Centro de Prevención y Readaptación Social en el Municipio de Tenango del Valle, Estado de México (Obra Nueva) Tenango del Valle	Tenango del Valle	M2	Pago de Adeudo	Pago de Adeudo	Pago de Adeudo	Pago de Adeudo
28	91590	Remodelación del Mercado de la Colonia ctm 14 en el Municipio de Ecatepec de Morelos (Obra Nueva) Ecatepec, Colonia ctm 14	Ecatepec	M2	Pago de Adeudo	Pago de Adeudo	Pago de Adeudo	Pago de Adeudo
29	91660	Construcción de la Estación de Bomberos en Xonacatlan (Obra Nueva) Xonacatlan	Xonacatlan	M2	1,624.00	1,624.00	0.00	30,000
30	91664	Estudio, Proyecto, Equipamiento y Construcción del Auditorio Municipal del Municipio de Juchitepec (Proyecto-Estudio Nueva) Juchitepec	Juchitepec	M2	1,900.00	665.00	1,235.00	1,500

CONSTRUCCIÓN Y AMPLIACIÓN DE EDIFICACIONES URBANAS

No. Cons.	No. de control	Nombre de la obra	Municipio localidad	M e t a s				Habitantes beneficiados
				Unidad de medida	Programadas	Alcanzadas	Variación	
31	91811	Estudio, Proyecto, Equipamiento y Construcción del Centro de Bachillerato Tecnológico (cbt) en San Pedro Xalostoc en Ecatepec de Morelos (Proyecto, Estudio Nueva), Ecatepec, San Pedro Xalostoc	Ecatepec	M2	5,960.00	2,741.60	3,218.40	3,000.00
32	91886	Estudio, Proyecto, Adquisición y Construcción de un barco pirata en el Municipio de Tejupilco (Acción Nueva). Tejupilco	Tejupilco	M2	Pago de Adeudo	Pago de Adeudo	Pago de Adeudo	Pago de Adeudo
33	92062	Estudio, Proyecto, Construcción, Mobiliario y Equipo del Sector de Policía de la Secretaria de Atención Ciudadana. (Obra Nueva). Ecatepec Fraccionamiento las Américas	Ecatepec	M2	389.10	0.00	389.10	1,556

CONSTRUCCIÓN Y AMPLIACIÓN DE EDIFICACIONES URBANAS

No. Cons.	No. de control	Nombre de la obra	Municipio localidad	Metas				Habitantes beneficiados
				Unidad de medida	Programadas	Alcanzadas	Variación	
34	94481	Proyectos, Supervisión y Remodelación del Centro Histórico de Toluca (Obra Nueva), Toluca, Centro Histórico	Toluca	M2	Pago de Adeudo	Pago de Adeudo	Pago de Adeudo	Pago de Adeudo
35	94844	Estudios, Proyectos, Construcción y Equipamiento del Área Cultural Deportiva y Recreativa de la Casa de la Juventud en Ecatepec (Obra Nueva). Ecatepec	Ecatepec	M2	5,900.00	5,900.00	0.00	35,000.00
36	95227	Reconstrucción de la Barda Perimetral del Terreno donde se proyecta el Jardín Botánico de Malinalco (Obra Nueva)	Malinalco	M2	47.63	0.48	47.15	191
37	95672	Supervisión Externa para la Construcción del Centro de Bachillerato Tecnológico (cbt) en San Pedro Xalostoc, Ecatepec de Morelos (Acción Nueva), Ecatepec	Ecatepec	M2	252.46	0.00	252.46	1,010

020201010401

ANEXO 52
SAOP

CONSTRUCCIÓN Y AMPLIACIÓN DE EDIFICACIONES URBANAS

o. Cons.	No. de control	Nombre de la obra	Municipio localidad	M e t a s			Habitantes beneficiados	
				Unidad de medida	Programadas	Alcanzadas		Variación
38	95713	Proyecto Ejecutivo y Construcción del Campo de Entrenamiento Militar para la Marina en Valle de Bravo (Primera Etapa), Valle de Bravo	Valle de Bravo	M2	21,466.67	2,361.33	19,105.33	85,867
39	95888	Construir y/o Rehabilitación de 7 Centros de Cultura y Convivencia Social en los Municipios de Chiautla, Juchitepec, Metepec, Papalotla, Tenango Del Valle, Nicolás Romero (Papalotla). (agm-0587) (Obra Nueva) Cobertura Regional Varias.	Papalotla	M2	290.27	60.96	229.31	1,161

CONSTRUCCIÓN Y AMPLIACIÓN DE EDIFICACIONES URBANAS

No. Cons.	No. de control	Nombre de la obra	Municipio localidad	M e t a s				Habitantes beneficiados
				Unidad de medida	Programadas	Alcanzadas	Variación	
40	95889	Construir y/o Rehabilitación de 7 Centros de Cultura y Convivencia Social en los Municipios de Chiautla, Juchitepec, Metepec, Papalotla, Tenango Del Valle, Nicolás Romero (Obra Nueva) (Tenango del Valle) (agm-0732). Cobertura Regional Varias.	Tenango del Valle	M2	965.33	0.00	965.33	3,861
41	95890	Construir y/o Rehabilitación de 7 Centros de Cultura y Convivencia Social en los Municipios De Chiautla, Juchitepec, Metepec, Papalotla, Tenango Del Valle, Nicolás Romero (Obra Nueva) (Nicolás Romero) (agm-0518). Cobertura Regional Varias.	Nicolás Romero	M2	2,325.20	0.00	2,325.20	9,301

020201010401

ANEXO 52
SAOP

CONSTRUCCIÓN Y AMPLIACIÓN DE EDIFICACIONES URBANAS

No. Cons.	No. de control	Nombre de la obra	Municipio localidad	Metas			Habitantes beneficiados	
				Unidad de medida	Programadas	Alcanzadas		Variación
42	95893	Construir y Equipar en Coordinación con el Municipio, Dieciséis Guarderías (Obra Nueva) más de un Municipio. Chimalhuacán, Almoloya del Río, Atizapan, Sultepec, Amatepec, Chicoloapan, Hueycoxtila, Teoloyucan, Texcalyacac, Tultitlan, San Martín de las Pirámides. (Guardería Chicoloapan i) (agm-0186)(Obra Nueva)	Chicoloapan	M2	685.00	13.70	671.30	2,740

CONSTRUCCIÓN Y AMPLIACIÓN DE EDIFICACIONES URBANAS

No. Cons.	No. de control	Nombre de la obra	Municipio localidad	Metas				Habitantes beneficiados
				Unidad de medida	Programadas	Alcanzadas	Variación	
43	95894	Construir y Equipar en Coordinación con el Municipio, Dieciséis Guarderías (Obra Nueva) más de un Municipio. Chimalhuacán, Almoloya del Río, Atizapan, Sultepec, Amatepec, Chicoloapan, Hueycoxtila, Teoloyucan, Texcalyacac, Tultitlan, San Martín de las Pirámides. (Hueycoxtila) (agm-0305)(Obra Nueva)	Hueycoxtila	M2	746.67	0.00	746.67	2,987

020201010401

ANEXO 52
SAOP

CONSTRUCCIÓN Y AMPLIACIÓN DE EDIFICACIONES URBANAS

No. Cons.	No. de control	Nombre de la obra	Municipio localidad	Metas			Habitantes beneficiados	
				Unidad de medida	Programadas	Alcanzadas		Variación
44	95895	Construir y Equipar en Coordinación con el Municipio, Dieciséis Guarderías (Obra Nueva) más de un Municipio. Chimalhuacán, Almoloya del Río, Atizapan, Sultepec, Amatepec, Chicoloapan, Hueypoxtla, Teoloyucan, Texcalyacac, Tultitlan, San Martín de las Pirámides. (San Martín de las Pirámides) (agm-0629)(Obra Nueva)	San Martín de las Pirámides	M2	599.30	509.41	89.90	2,397

CONSTRUCCIÓN Y AMPLIACIÓN DE EDIFICACIONES URBANAS

No. Cons.	No. de control	Nombre de la obra	Municipio localidad	Metas			Habitantes beneficiados	
				Unidad de medida	Programadas	Alcanzadas		Variación
45	95896	Construir y Equipar en Coordinación con el Municipio, Dieciséis Guarderías (Obra Nueva) más de un Municipio. Chimalhuacán, Almoloya del Río, Atizapan, Sultepec, Amatepec, Chicoloapan, Hueycoxtila, Teoloyucan, Texcalyacac, Tultitlan, San Martín de las Pirámides. (Teoloyucan) (agm-0738)(Obra Nueva)	Teoloyucan	M2	692.98	297.98	395.00	2,772

CONSTRUCCIÓN Y AMPLIACIÓN DE EDIFICACIONES URBANAS

No. Cons.	No. de control	Nombre de la obra	Municipio localidad	M e t a s			Habitantes beneficiados	
				Unidad de medida	Programadas	Alcanzadas		Variación
46	95898	Apoyar a la Gestión, en Coordinación con el Municipio de la Construcción del Mercado en el Municipio de Amecameca, Hueypoxtla, Juchitepec, Morelos, Teotihuacán, Villa del Carbón. (Amecameca) (agm-0067) (Obra Nueva). Cobertura Regional. Varias	Amecameca	M2	699.72	0.00	699.72	5,000
47	95899	Apoyar a la Gestión, en Coordinación con el Municipio de la Construcción del Mercado en el Municipio de Amecameca, Hueypoxtla, Juchitepec, Morelos, Teotihuacán, Villa del Carbón. (Hueypoxtla) (agm-0306) (Obra Nueva). Cobertura Regional. Varias	Hueypoxtla	M2	506.21	0.00	506.21	5,000

CONSTRUCCIÓN Y AMPLIACIÓN DE EDIFICACIONES URBANAS

No. Cons.	No. de control	Nombre de la obra	Municipio localidad	Metas				Habitantes beneficiados
				Unidad de medida	Programadas	Alcanzadas	Variación	
48	95900	Apoyar a la Gestión, en Coordinación con el Municipio de la Construcción del Mercado en el Municipio de Amecameca, Hueyboxtla, Juchitepec, Morelos, Teotihuacán, Villa del Carbón. (Juchitepec) (agm-0412) (Obra Nueva). Cobertura Regional. Varias	Juchitepec	M2	428.71	107.18	321.53	5,000
49	95901	Apoyar a la Gestión, en Coordinación con el Municipio de la Construcción del Mercado en el Municipio de Amecameca, Hueyboxtla, Juchitepec, Morelos, Teotihuacán, Villa del Carbón. (Morelos) (agm-0476) (Obra Nueva). Cobertura Regional. Varias	Morelos	M2	496.15	208.38	287.77	5,000

CONSTRUCCIÓN Y AMPLIACIÓN DE EDIFICACIONES URBANAS

No. Cons.	No. de control	Nombre de la obra	Municipio localidad	Metas			Habitantes beneficiados	
				Unidad de medida	Programadas	Alcanzadas		Variación
50	95902	Apoyar a la Gestión, en Coordinación con el Municipio de la Construcción del Mercado en el Municipio de Amecameca, Hueypoxtla, Juchitepec, Morelos, Teotihuacán, Villa del Carbón. (Teotihuacán) (agm-0749) (Obra Nueva). Cobertura Regional. Varias	Teotihuacán	M2	480.55	288.33	192.22	5,000
51	95903	Apoyar a la Gestión, en Coordinación con el Municipio de la Construcción del Mercado en el Municipio de Amecameca, Hueypoxtla, Juchitepec, Morelos, Teotihuacán, Villa del Carbón. (Villa del Carbón) (agm-0930) (Obra Nueva). Cobertura Regional. Varias	Villa del Carbón	M2	614.74	12.29	602.44	5,000

CONSTRUCCIÓN Y AMPLIACIÓN DE EDIFICACIONES URBANAS

No. Cons.	No. de control	Nombre de la obra	Municipio localidad	M e t a s			Habitantes beneficiados	
				Unidad de medida	Programadas	Alcanzadas		Variación
52	95907	Apoyar a la Gestión para Construir y Equipar Casas de Día para Adultos Mayores en los Municipios de Chimalhuacán, Cuautitlan, Huixquilucan, Toluca (Huixquilucan)(agm-0319) (Obra Nueva). Cobertura Regional.	Huixquilucan	M2	680.00	27.20	652.80	2,720
53	95908	Apoyar a la Gestión para Construir y Equipar Casas de Día para Adultos Mayores en los Municipios de Chimalhuacán, Cuautitlan, Huixquilucan, Toluca (Toluca, Colonia Hank González)(agm-0860) (Obra Nueva). Cobertura Regional.	Toluca	M2	469.87	253.73	216.14	1,879

CONSTRUCCIÓN Y AMPLIACIÓN DE EDIFICACIONES URBANAS

No. Cons.	No. de control	Nombre de la obra	Municipio localidad	Metas				Habitantes beneficiados
				Unidad de medida	Programadas	Alcanzadas	Variación	
54	95910	Apoyar a la Gestión para Construir y Equipar Casas de Día para Adultos Mayores en los Municipios de Chimalhuacán, Cuautitlan, Huixquilucan, Toluca (Toluca, Santa Ana Tlapaltitlan)(agm-0860) (Obra Nueva). Cobertura Regional.	Toluca	M2	522.40	386.58	135.82	2,090
55	95911	Apoyar a la Gestión para Construir y Equipar Casas de Día para Adultos Mayores en los Municipios de Chimalhuacán, Cuautitlan, Huixquilucan, Toluca (Toluca)(agm-0860) (Obra Nueva). Cobertura Regional.	Toluca	M2	698.89	698.89	0.00	2,796

020201010401

ANEXO 52
SAOP

CONSTRUCCIÓN Y AMPLIACIÓN DE EDIFICACIONES URBANAS

No. Cons.	No. de control	Nombre de la obra	Municipio localidad	Metas			Habitantes beneficiados	
				Unidad de medida	Programadas	Alcanzadas		Variación
56	95913	Apoyar la Gestión para Construir y Equipar un Albergue Temporal para Familiares de Personas en condición de Hospitalización en los Municipios de Chimalhuacán, Naucalpan y Nezahualcóyotl (Naucalpan) (agm-0488) (Obra Nueva). Cobertura Regional. Varias	Naucalpan	M2	593.86	0.00	593.86	2,375

CONSTRUCCIÓN Y AMPLIACIÓN DE EDIFICACIONES URBANAS

No. Cons.	No. de control	Nombre de la obra	Municipio localidad	Metas			Habitantes beneficiados	
				Unidad de medida	Programadas	Alcanzadas		Variación
57	95914	Apoyar la Gestión para Construir y Equipar un Albergue Temporal para Familiares de Personas en condición de Hospitalización en los Municipios de Chimalhuacán, Naucalpan y Nezahualcóyotl (Nezahualcóyotl) (agm-0510) (Obra Nueva). Cobertura Regional. Varias	Nezahualcóyotl	M2	599.36	0.00	599.36	2,397
58	95916	Construcción y Equipamiento de una Unidad Básica de Rehabilitación e Integración Social Dif. en los Municipios de Nicolás Romero y Amatepec (Obra Nueva). Cobertura Regional. Varias (Amatepec)(agm-0058)(Obra Nueva)	Amatepec	M2	729.65	0.00	729.65	2,919

CONSTRUCCIÓN Y AMPLIACIÓN DE EDIFICACIONES URBANAS

No. Cons.	No. de control	Nombre de la obra	Municipio localidad	Metas			Habitantes beneficiados	
				Unidad de medida	Programadas	Alcanzadas		Variación
59	95917	Apoyo en la Gestión para la Construcción y Equipamiento del Rastro Municipal en los Municipios de Capulhuac, Huixquilucan, Jiquipilco, Nezahualcóyotl, Otzolotepec (Huixquilucan) (agm-0313) (Obra Nueva). Cobertura Regional. Varias	Huixquilucan	M2	1,595.54	255.29	1,340.25	6,382
60	95918	Apoyo al Ayuntamiento en la Construcción y Equipamiento de una Estación de Bomberos y Protección Civil en los Municipios de Ocoyoacac y Ozumba. (Ozumba)(agm-0575)(Obra Nueva). Cobertura Regional. Varias	Ozumba	M2	632.39	430.02	202.36	2,530

020201010401

ANEXO 52
SAOP

CONSTRUCCIÓN Y AMPLIACIÓN DE EDIFICACIONES URBANAS

No. Cons.	No. de control	Nombre de la obra	Municipio localidad	Metas			Habitantes beneficiados	
				Unidad de medida	Programadas	Alcanzadas		Variación
61	95919	Construir y Equipar una Casa de Día del Adulto Mayor en Ixtapan del Oro (age-172) (obra nueva). Ixtapan del Oro	Ixtapan del Oro	M2	680.00	265.20	414.80	2,720

CONSTRUCCIÓN Y AMPLIACIÓN DE EDIFICACIONES URBANAS

No. Cons.	No. de control	Nombre de la obra	Municipio localidad	Metas			Habitantes beneficiados	
				Unidad de medida	Programadas	Alcanzadas		Variación
62	95920	Construir y Equipar en Coordinación con el Municipio, Dieciséis Guarderías (Obra Nueva) más de un Municipio. Chimalhuacán, Almoloya del rio, Atizapan, Sultepec, Amatepec, Chicoloapan, Hueypoxtla, Teoloyucan, Texcalyacac, Tultitlan, San Martin de las Pirámides. (Guardería Chicoloapan II) (agm-0186)(Obra Nueva)	Chicoloapan	M2	420.00	176.40	243.60	1,680

020201010401

ANEXO 52
SAOP

CONSTRUCCIÓN Y AMPLIACIÓN DE EDIFICACIONES URBANAS

No. Cons.	No. de control	Nombre de la obra	Municipio localidad	Metas			Habitantes beneficiados	
				Unidad de medida	Programadas	Alcanzadas		Variación
63	95921	Construir o en su caso Habilitar 22 Casas de día para Adultos mayores en San Pedro Xalostoc (age-172) (Obra Nueva), Ecatepec	Ecatepec	M2	632.47	126.49	505.97	2,530
64	95922	Construir o en su caso Habilitar 22 Casas de Día para adultos mayores (Ocoyoacac) (age-172) (Obra Nueva), Ocoyoacac	Ocoyoacac	M2	680.00	0.00	680.00	2,720

CONSTRUCCIÓN Y AMPLIACIÓN DE EDIFICACIONES URBANAS

No. Cons.	No. de control	Nombre de la obra	Municipio localidad	Metas			Habitantes beneficiados	
				Unidad de medida	Programadas	Alcanzadas		Variación
65	95929	Construir y Equipar en Coordinación con el Municipio, Dieciséis Guarderías (Obra Nueva) más de un Municipio. Chimalhuacán, Almoloya del Río, Atizapan, Sultepec, Amatepec, Chicoloapan, Hueypoxtla, Teoloyucan, Texcalyacac, Tultitlan, San Martín de las Pirámides. (Guardería Almoloya del Río) (agm-00033)(Obra Nueva)	Almoloya del Río	M2	522.66	277.01	245.65	2,091

020201010401

ANEXO 52
SAOP

CONSTRUCCIÓN Y AMPLIACIÓN DE EDIFICACIONES URBANAS

No. Cons.	No. de control	Nombre de la obra	Municipio localidad	Metas				Habitantes beneficiados
				Unidad de medida	Programadas	Alcanzadas	Variación	
66	95930	Apoyo en la Gestión para la Construcción y Equipamiento del Rastro Municipal en los Municipios de Capulhuac, Huixquilucan, Jiquipilco, Nezahualcóyotl, Otzolotepec (Jiquipilco) (agm-0386) (Obra Nueva). Cobertura Regional. Varias	Jiquipilco	M2	1,845.91	0.00	1,845.91	7,384
67	95944	Construir o en su caso Habilitar 22 casas de día para Adultos Mayores, el Oro (age-172) (Obra Nueva), el Oro	El oro	M2	679.93	0.00	679.93	2,720

020201010401

ANEXO 52
SAOP

CONSTRUCCIÓN Y AMPLIACIÓN DE EDIFICACIONES URBANAS

No. Cons.	No. de control	Nombre de la obra	Municipio localidad	Metas			Habitantes beneficiados	
				Unidad de medida	Programadas	Alcanzadas		Variación
68	96063	Construir y/o Rehabilitación de 7 Centros de Cultura y Convivencia Social en los Municipios de Chiautla, Juchitepec, Metepec, Papalotla, Tenango del Valle, Nicolás Romero (Chiautla) (agm-0181) (Obra Nueva). Cobertura Regional Varias.	Chiautla	M2	733.32	146.66	586.66	2,933

020201010401

ANEXO 52
SAOP

CONSTRUCCIÓN Y AMPLIACIÓN DE EDIFICACIONES URBANAS

No. Cons.	No. de control	Nombre de la obra	Municipio localidad	Metas				Habitantes beneficiados
				Unidad de medida	Programadas	Alcanzadas	Variación	
69	96070	Apoyar a la Gestión para Construir y Equipar Casas de día para Adultos Mayores en los Municipios de Chimalhuacán, Cuautitlan, Huixquilucan, Toluca (Cuautitlán)(agm-0250) (Obra Nueva). Cobertura Regional.	Cuautitlán	M2	426.64	146.66	279.98	2,933
70	96190	Construcción del Auditorio Metropolitano en el Municipio de Ecatepec Estado de México (Obra Nueva), Ecatepec	Ecatepec	M2	8,600.00	146.66	8,453.34	2,933

CONSTRUCCIÓN Y AMPLIACIÓN DE EDIFICACIONES URBANAS

No. Cons.	No. de control	Nombre de la obra	Municipio localidad	Metas			Habitantes beneficiados	
				Unidad de medida	Programadas	Alcanzadas		Variación
				Total	145,084.45	23,999.74	121,084.71	3,232,618
1	77563	Proyectos de Desarrollo Social en la Zona Metropolitana del Valle de México (Terminación de la Construcción de la Clínica de Medicina Familiar y Obras Complementarias). Cuautitlán	Cuautitlán	M2	Pago de adeudo	Pago de adeudo	Pago de adeudo	Pago de adeudo
2	80412	Proyectos de Desarrollo Social en la Zona Metropolitana del Valle de México (Rehabilitación y Equipamiento de un Centro de Atención para Mujeres Víctimas de Violencia Intrafamiliar) (Obra en Proceso), Netzahualcóyotl .	Netzahualcóyotl	M2	89.22	89.22	0.00	357
3	80413	"Proyecto de Desarrollo Social en la Zona Metropolitana del Valle de México, (Casa del adulto mayor), Cabecera Municipal, Netzahualcóyotl	Netzahualcóyotl	M2	Pago de adeudo	Pago de adeudo	Pago de adeudo	Pago de adeudo

CONSTRUCCIÓN Y AMPLIACIÓN DE EDIFICACIONES URBANAS

No. Cons.	No. de control	Nombre de la obra	Municipio localidad	Metas			Habitantes beneficiados	
				Unidad de medida	Programadas	Alcanzadas		Variación
4	82497	Proyectos de Desarrollo Social en la Zona Metropolitana del Valle de México Casa del adulto mayor en Nicolás Romero)	Nicolás Romero	M2	Pago de adeudo	Pago de adeudo	Pago de adeudo	Pago de adeudo
5	86170	Proyectos de Desarrollo Social en la ZMVM. (Obra Nueva)	Cobertura Regional	M2	Pago de adeudo	Pago de adeudo	Pago de adeudo	Pago de adeudo
6	86174	Estudios, Proyecto, Equipamiento y Construcción de una red de Casas de día para adultos mayores (age-172) (Obra Nueva), (Casa de día Acolman) (obra en proceso) Cobertura Regional	Acolmán	M2	Pago de adeudo	Pago de adeudo	Pago de adeudo	Pago de adeudo
7	86175	Estudios, Proyecto, Equipamiento y Construcción de una red de Guarderías (Obra Nueva), Cobertura Regional	Acolmán	M2	Pago de adeudo	Pago de adeudo	Pago de adeudo	Pago de adeudo

CONSTRUCCIÓN Y AMPLIACIÓN DE EDIFICACIONES URBANAS

No. Cons.	No. de control	Nombre de la obra	Municipio localidad	Metas			Habitantes beneficiados	
				Unidad de medida	Programadas	Alcanzadas		Variación
8	86536	Estudios, Proyecto, Construcción y Equipamiento del Museo de Historia Natural en Otumba (Obra en Proceso)	Otumba	M2	142.04	21.44	120.60	21,448
9	86537	Estudios, Proyecto, Construcción y Equipamiento del Museo de Historia Natural en Atlacomulco (Obra en Proceso)	Atlacomulco	M2	1,465.20	0.00	1,465.20	54,508
10	86561	Estudios, Proyecto, Construcción y Equipamiento del Museo de Historia Natural en Amecameca (Obra en Proceso), Amecameca.	Amecameca	M2	232.65	232.65	0.00	34,750
11	87770	Estudios, Proyectos, Supervisión y Construcción de Estación de Bomberos en Temoaya	Temoaya	M2	Pago de adeudo	Pago de adeudo	Pago de adeudo	Pago de adeudo

CONSTRUCCIÓN Y AMPLIACIÓN DE EDIFICACIONES URBANAS

No. Cons.	No. de control	Nombre de la obra	Municipio localidad	Metas			Habitantes beneficiados	
				Unidad de medida	Programadas	Alcanzadas		Variación
12	87821	Estudios y Construcción de 8 Aulas en la Escuela Primaria "Ricardo Flores Magón" en la Colonia la Florida Ciudad Azteca (Obra en Proceso)	Ecatepec	M2	Pago de adeudo	Pago de adeudo	Pago de adeudo	Pago de adeudo
13	87932	Proyectos de Desarrollo Social en la Zona Metropolitana del Valle de México, (Proyecto-Estudio Nueva). Varias.	Cobertura Regional	M2	Pago de adeudo	Pago de adeudo	Pago de adeudo	Pago de adeudo
14	88159	Proyectos de infraestructura Social en la Zona Cutzamala (Creación de Unidad Deportiva en la Comunidad de San Antonio de la Laguna (Obra Nueva), San Antonio de la Laguna, Donato Guerra.	Donato Guerra	M2	Pago de adeudo	Pago de adeudo	Pago de adeudo	Pago de adeudo
15	88272	Construcción de Aula en el Edayo de Sauces II en Ecatepec (Obra en Proceso), Sauces II, Ecatepec.	Ecatepec	M2	Pago de adeudo	Pago de adeudo	Pago de adeudo	Pago de adeudo

CONSTRUCCIÓN Y AMPLIACIÓN DE EDIFICACIONES URBANAS

No. Cons.	No. de control	Nombre de la obra	Municipio localidad	Metas			Habitantes beneficiados	
				Unidad de medida	Programadas	Alcanzadas		Variación
16	88362	"Supervisión y Construcción del Salón de Usos Múltiples, en la Escuela Primaria Niño Artillero en Atizapan dom. Atizapán, Atizapán	Atizapan de Zaragoza	M2	Pago de adeudo	Pago de adeudo	Pago de adeudo	Pago de adeudo
17	88366	"Supervisión y Construcción de Auditorio en Atzumpa en el Municipio de Sultepec dom. Localidad de Atzumpa, Sultepec	Sultepec	M2	Pago de adeudo	Pago de adeudo	Pago de adeudo	Pago de adeudo
18	88470	Construcción de once Techumbres de Canchas Deportivas (Obra Nueva) más de un Municipio, Nicolás Romero, Atizapán de Zaragoza y Cuautitlán Izcalli.	Más de un Municipio	M2	Pago de adeudo	Pago de adeudo	Pago de adeudo	Pago de adeudo
19	88472	Construcción de Módulo de Vigilancia y Canchas de Usos Múltiples (Col. México 86),(Obra Nueva) Atizapán de Zaragoza Col. México 86.	Atizapan de Zaragoza	M2	50.00	50.00	0.00	2,500

CONSTRUCCIÓN Y AMPLIACIÓN DE EDIFICACIONES URBANAS

No. Cons.	No. de control	Nombre de la obra	Municipio localidad	Metas			Habitantes beneficiados	
				Unidad de medida	Programadas	Alcanzadas		Variación
20	91243	Apoyar la Gestión para la Construcción y Equipamiento de una Guarderia en el Municipio de Cocotitlan (Obra Nueva), Cocotitlan, Varias	Cocotitlan	M2	94.00	94.00	0.00	200
21	91346	Apoyar la Gestión para en Coordinación con el Gobierno Municipal Construir y Equipar una Estación de Bomberos y Protección Civil, en el Municipio de Villa Victoria (Obra Nueva), Villa Victoria	Villa Victoria	M2	Pago de adeudo	Pago de adeudo	Pago de adeudo	Pago de adeudo
22	91347	Apoyar la Gestión para Construir y Equipar un Albergue Temporal para Familiares de Personas en Condiciones de Hospitalización en el Municipio de Ecatepec (Obra Nueva) Ecatepec	Ecatepec	M2	298.18	178.91	119.27	1,193

CONSTRUCCIÓN Y AMPLIACIÓN DE EDIFICACIONES URBANAS

No. Cons.	No. de control	Nombre de la obra	Municipio localidad	Metas			Habitantes beneficiados	
				Unidad de medida	Programadas	Alcanzadas		Variación
23	91390	Terminación de la Construcción del Centro de Prevención y Readaptación Social en el Municipio de Tenango del Valle, Estado de México (Obra Nueva) Tenango del Valle	Tenango del Valle	M2	Pago de adeudo	Pago de adeudo	Pago de adeudo	Pago de adeudo
24	91590	Remodelación del Mercado de la Colonia Ctm 14 en el Municipio de Ecatepec de Morelos (Obra Nueva) Ecatepec, Colonia Ctm 14	Ecatepec	M2	Pago de adeudo	Pago de adeudo	Pago de adeudo	Pago de adeudo
25	91660	Construcción de la Estación de Bomberos en Xonacatlán (Obra Nueva) Xonacatlán	Xonacatlan	M2	Pago de adeudo	Pago de adeudo	Pago de adeudo	Pago de adeudo
26	91664	Estudio, Proyecto, Equipamiento y Construcción del Auditorio Municipal del Municipio de Juchitepec (Proyecto- Estudio Nueva) Juchitepec	Juchitepec	M2	1,235.00	38.00	1,197.00	1,500

020201010401

ANEXO 53
SEINF

CONSTRUCCIÓN Y AMPLIACIÓN DE EDIFICACIONES URBANAS

No. Cons.	No. de control	Nombre de la obra	Municipio localidad	Metas			Habitantes beneficiados	
				Unidad de medida	Programadas	Alcanzadas		Variación
27	91811	Estudio, Proyecto, Equipamiento y Construcción del Centro de Bachillerato Tecnológico (cvt) en San Pedro Xalostoc en Ecatepec de Morelos (Proyecto, Estudio Nueva), Ecatepec, San Pedro Xalostoc	Ecatepec	M2	3,218.40	536.40	2,682.00	3,000
28	91886	Estudio, Proyecto, Adquisición y Construcción de un Barco Pirata en el Municipio de Tejupilco (Acción Nueva). Tejupilco	Tejupilco	M2	Pago de adeudo	Pago de adeudo	Pago de adeudo	Pago de adeudo
29	92062	"Estudio, Proyecto, Construcción, Mobiliario y Equipo del Sector de Policía de la Secretaria de Atención Ciudadana. (Obra Nueva). Ecatepec Fraccionamiento las Américas	Ecatepec	M2	389.10	0.00	389.10	1,556

CONSTRUCCIÓN Y AMPLIACIÓN DE EDIFICACIONES URBANAS

No. Cons.	No. de control	Nombre de la obra	Municipio localidad	Metas			Habitantes beneficiados	
				Unidad de medida	Programadas	Alcanzadas		Variación
30	94481	Proyectos, Supervisión y Remodelación del Centro Histórico de Toluca (Obra Nueva), Toluca, Centro Histórico	Toluca	M2	Pago de adeudo	Pago de adeudo	Pago de adeudo	Pago de adeudo
31	94844	Estudios, Proyectos, Construcción y Equipamiento del Area Cultural Deportiva y Recreativa de la Casa de la Juventud en Ecatepec (Obra Nueva). Ecatepec	Ecatepec	M2	Pago de adeudo	Pago de adeudo	Pago de adeudo	Pago de adeudo
32	95227	Reconstrucción de la Barda Perimetral del Terreno donde se proyecta el Jardín Botánico de Malinalco (Obra Nueva)	Malinalco	M2	47.15	5.24	41.91	191
33	95672	Supervisión Externa para la Construcción del Centro de Bachillerato Tecnológico (cbt) en San Pedro Xalostoc, Ecatepec de Morelos (Acción Nueva), Ecatepec	Ecatepec	M2	252.46	95.93	156.53	1,010

020201010401

ANEXO 53
SEINF

CONSTRUCCIÓN Y AMPLIACIÓN DE EDIFICACIONES URBANAS

No. Cons.	No. de control	Nombre de la obra	Municipio localidad	Metas			Habitantes beneficiados	
				Unidad de medida	Programadas	Alcanzadas		Variación
34	95713	Proyecto Ejecutivo y Construcción del Campo de Entrenamiento Militar para la Marina en Valle de Bravo (Primera Etapa), Valle de Bravo	Valle de Bravo	M2	19,105.33	4,078.67	15,026.66	85,867
35	95888	Construir y/o Rehabilitación de 7 Centros de Cultura y Convivencia Social en los Municipios de Chiautla, Juchitepec, Metepec, Papalotla, Tenango Del Valle, Nicolás Romero (Papalotla). (agm-0587) (Obra Nueva) Cobertura Regional Varias.	Papalotla	M2	229.31	0.00	229.31	1,161

CONSTRUCCIÓN Y AMPLIACIÓN DE EDIFICACIONES URBANAS

No. Cons.	No. de control	Nombre de la obra	Municipio localidad	Metas			Habitantes beneficiados	
				Unidad de medida	Programadas	Alcanzadas		Variación
36	95889	Construir y/o Rehabilitación de 7 Centros de Cultura y Convivencia Social en los Municipios de Chiautla, Juchitepec, Metepec, Papalotla, Tenango Del Valle, Nicolas Romero (Obra Nueva) (Tenango del Valle) (agm-0732). Cobertura Regional Varias.	Tenango del Valle	M2	965.33	48.27	917.06	3,861
37	95890	Construir y/o Rehabilitación de 7 Centros de Cultura y Convivencia Social en los Municipios De Chiautla, Juchitepec, Metepec, Papalotla, Tenango Del Valle, Nicolas Romero (Obra Nueva) (Nicolas Romero) (agm-0518). Cobertura Regional Varias.	Nicolás Romero	M2	2,325.20	0.00	2,325.20	9,301

CONSTRUCCIÓN Y AMPLIACIÓN DE EDIFICACIONES URBANAS

No. Cons.	No. de control	Nombre de la obra	Municipio localidad	Metas			Habitantes beneficiados	
				Unidad de medida	Programadas	Alcanzadas		Variación
38	95893	Construir y Equipar en Coordinación con el Municipio , Dieciséis Guarderías (Obra Nueva) más de un Municipio. Chimalhuacán, Almoloya del Río, Atizapan, Sultepec, Amatepec, Chicoloapan, Hueypoxtla, Teoloyucan, Texcalyacac, Tultitlan, San Martin de las Pirámides. (Guardería Chicoloapan i) (agm-0186)(Obra Nueva)	Chicoloapan	M2	671.30	520.60	150.70	2,740
39	95894	Construir y Equipar en Coordinación con el Municipio , Dieciseis Guarderías (Obra Nueva) mas de un Municipio. Chimalhuacan, Almoloya del Río, Atizapan, Sultepec, Amatepec, Chicoloapan, Hueypoxtla, Teoloyucan, Texcalyacac, Tultitlan, San martin de las Piramides. (Hueypoxtla) (agm-0305)(Obra Nueva)	Hueypoxtla	M2	746.67	0.00	746.67	2,987

CONSTRUCCIÓN Y AMPLIACIÓN DE EDIFICACIONES URBANAS

No. Cons.	No. de control	Nombre de la obra	Municipio localidad	Metas			Habitantes beneficiados	
				Unidad de medida	Programadas	Alcanzadas		Variación
40	95895	Construir y Equipar en Coordinación con el Municipio , Dieciséis Guarderías (Obra Nueva) más de un Municipio. Chimalhuacan, Almoloya del Rio, Atizapan, Sultepec, Amatepec, Chicoloapan, Hueypoxtla, Teoloyucan, Texcalyacac, Tultitlan, San Martin de las Pirámides. (San Martin de las Pirámides) (agm-0629)(Obra Nueva)	San Martín de las Piramides	M2	89.90	89.90	0.00	2,397
41	95896	Construir y Equipar en Coordinación con el Municipio , Dieciséis Guarderías (Obra Nueva) más de un Municipio. Chimalhuacán, Almoloya del Rio, Atizapan, Sultepec, Amatepec, Chicoloapan, Hueypoxtla, Teoloyucan, Texcalyacac, Tultitlan, San Martin de las Pirámides. (Teoloyucan) (agm-0738)(Obra Nueva)	Teoloyucan	M2	395.00	395.00	0.00	2,772

CONSTRUCCIÓN Y AMPLIACIÓN DE EDIFICACIONES URBANAS

No. Cons.	No. de control	Nombre de la obra	Municipio localidad	Metas			Habitantes beneficiados	
				Unidad de medida	Programadas	Alcanzadas		Variación
42	95898	Apoyar a la Gestión, en Coordinación con el Municipio de la Construcción del Mercado en el Municipio de Amecameca, Hueypoxtla, Juchitepec, Morelos, Teotihuacan, Villa del Carbon. (Amecameca) (agm-0067) (Obra Nueva). Cobertura Regional. Varias	Amecameca	M2	699.72	0.00	699.72	5,000
43	95899	Apoyar a la Gestión, en Coordinación con el Municipio de la Construcción del Mercado en el Municipio de Amecameca, Hueypoxtla, Juchitepec, Morelos, Teotihuacan, Villa del Carbón. (Hueypoxtla) (agm-0306) (Obra Nueva). Cobertura Regional. Varias	Hueypoxtla	M2	506.21	192.36	313.85	5,000

CONSTRUCCIÓN Y AMPLIACIÓN DE EDIFICACIONES URBANAS

No. Cons.	No. de control	Nombre de la obra	Municipio localidad	Metas			Habitantes beneficiados	
				Unidad de medida	Programadas	Alcanzadas		Variación
44	95900	Apoyar a la Gestión, en Coordinación con el Municipio de la Construcción del Mercado en el Municipio de Amecameca, Hueypoxtla, Juchitepec, Morelos, Teotihuacan, Villa del Carbon. (Juchitepec) (agm-0412) (Obra Nueva). Cobertura Regional. Varias	Juchitepec	M2	321.53	304.38	17.15	5,000
45	95901	Apoyar a la Gestión, en Coordinación con el Municipio de la Construcción del Mercado en el Municipio de Amecameca, Hueypoxtla, Juchitepec, Morelos, Teotihuacan, Villa del Carbon. (Morelos) (agm-0476) (Obra Nueva). Cobertura Regional. Varias	Morelos	M2	287.77	262.96	24.81	5,000

CONSTRUCCIÓN Y AMPLIACIÓN DE EDIFICACIONES URBANAS

No. Cons.	No. de control	Nombre de la obra	Municipio localidad	Metas			Habitantes beneficiados	
				Unidad de medida	Programadas	Alcanzadas		Variación
46	95902	Apoyar a la Gestión, en Coordinación con el Municipio de la Construcción del Mercado en el Municipio de Amecameca, Hueypoxtla, Juchitepec, Morelos, Teotihuacán, Villa del Carbón. (Teotihuacán) (agm-0749) (Obra Nueva). Cobertura Regional. Varias	Teotihuacán	M2	192.22	192.22	0.00	5,000
47	95903	"Apoyar a la Gestión, en Coordinación con el Municipio de la Construcción del Mercado en el Municipio de Amecameca, Hueypoxtla, Juchitepec, Morelos, Teotihuacán, Villa del Carbón. (Villa del Carbón) (agm-0930) (Obra Nueva). Cobertura Regional. Varias	Villa del Carbón	M2	602.44	233.60	368.84	5,000

CONSTRUCCIÓN Y AMPLIACIÓN DE EDIFICACIONES URBANAS

No. Cons.	No. de control	Nombre de la obra	Municipio localidad	Metas			Habitantes beneficiados	
				Unidad de medida	Programadas	Alcanzadas		Variación
48	95907	Apoyar a la Gestión para Construir y Equipar Casas de Día para Adultos Mayores en los Municipios de Chimalhuacán, Cuautitlán, Huixquilucan, Toluca (Huixquilucan)(agm-0319) (Obra Nueva). Cobertura Regional.	Huixquilucan	M2	652.80	462.40	190.40	2,720
49	95908	Apoyar a la Gestión para Construir y Equipar Casas de Día para Adultos Mayores en los Municipios de Chimalhuacán, Cuautitlán, Huixquilucan, Toluca (Toluca, Colonia Hank González)(agm-0860) (Obra Nueva). Cobertura Regional.	Toluca	M2	216.14	216.14	0.00	1,879

CONSTRUCCIÓN Y AMPLIACIÓN DE EDIFICACIONES URBANAS

No. Cons.	No. de control	Nombre de la obra	Municipio localidad	Metas			Habitantes beneficiados	
				Unidad de medida	Programadas	Alcanzadas		Variación
50	95910	Apoyar a la Gestión para Construir y Equipar Casas de Día para Adultos Mayores en los Municipios de Chimalhuacán, Cuautitlán, Huixquilucan, Toluca (Toluca, Santa Ana Tlapaltitlan)(agm-0860) (Obra Nueva). Cobertura Regional.	Toluca	M2	135.82	135.82	0.00	2,090
51	95911	Apoyar a la Gestión para Construir y Equipar Casas de Día para Adultos Mayores en los Municipios de Chimalhuacán, Cuautitlán, Huixquilucan, Toluca (Toluca)(agm-0860) (Obra Nueva). Cobertura Regional.	Toluca	M2	Pago de adeudo	Pago de adeudo	Pago de adeudo	Pago de adeudo

CONSTRUCCIÓN Y AMPLIACIÓN DE EDIFICACIONES URBANAS

No. Cons.	No. de control	Nombre de la obra	Municipio localidad	Metas			Habitantes beneficiados	
				Unidad de medida	Programadas	Alcanzadas		Variación
52	95913	Apoyar la Gestión para Construir y Equipar un Albergue Temporal para Familiares de Personas en condición de Hospitalización en los Municipios de Chimalhuacán, Naucalpan y Netzahualcóyotl (Naucalpan) (agm-0488) (Obra Nueva). Cobertura Regional. Varias	Naucalpan	M2	593.86	89.08	504.78	2,375
53	95914	Apoyar la Gestión para Construir y Equipar un Albergue Temporal para Familiares de Personas en condición de Hospitalización en los Municipios de Chimalhuacán, Naucalpan y Netzahualcóyotl (Netzahualcóyotl) (agm-0510) (Obra Nueva). Cobertura Regional. Varias	Netzahualcóyotl	M2	599.36	0.00	599.36	2,397

CONSTRUCCIÓN Y AMPLIACIÓN DE EDIFICACIONES URBANAS

No. Cons.	No. de control	Nombre de la obra	Municipio localidad	Metas			Habitantes beneficiados	
				Unidad de medida	Programadas	Alcanzadas		Variación
54	95916	Construcción y Equipamiento de una Unidad Básica de Rehabilitación e Integración Social Dif. en los Municipios de Nicolás Romero y Amatepec (Obra Nueva). Cobertura Regional. Varias (Amatepec)(agm-0058)(Obra Nueva)	Amatepec	M2	729.65	437.79	291.86	2,919
55	95917	Apoyo en la Gestión para la Construcción y Equipamiento del Rastro Municipal en los Municipios de Capulhuac, Huixquilucán, Jiquipilco, Netzahualcóyotl, Otzolotepec (Huixquilucan) (agm-0313) (Obra Nueva). Cobertura Regional. Varias	Huixquilucan	M2	1,340.25	1,100.92	239.33	6,382

020201010401

ANEXO 53
SEINF

CONSTRUCCIÓN Y AMPLIACIÓN DE EDIFICACIONES URBANAS

No. Cons.	No. de control	Nombre de la obra	Municipio localidad	Metas			Habitantes beneficiados	
				Unidad de medida	Programadas	Alcanzadas		Variación
56	95918	Apoyo al Ayuntamiento en la Construcción y Equipamiento de una Estación de Bomberos y Protección Civil en los Municipios de Ocoyoacac y Ozumba. (Ozumba)(agm-0575)(Obra Nueva). Cobertura Regional. Varias	Ozumba	M2	202.36	177.07	25.30	2,530
57	95919	Construir y Equipar una Casa de Día del Adulto Mayor en Ixtapan del Oro (age-172) (Obra Nueva). Ixtapan del Oro	Ixtapan del Oro	M2	414.80	414.80	0.00	2,720

CONSTRUCCIÓN Y AMPLIACIÓN DE EDIFICACIONES URBANAS

No. Cons.	No. de control	Nombre de la obra	Municipio localidad	Metas			Habitantes beneficiados	
				Unidad de medida	Programadas	Alcanzadas		Variación
58	95920	Construir y Equipar en Coordinación con el Municipio , Dieciséis Guarderías (Obra Nueva) más de un Municipio. Chimalhuacán, Almoloya del rio, Atizapan, Sultepec, Amatepec, Chicoloapan, Hueypoxtla, Teoloyucan, Texcalyacac, Tultitlan, San Martin de las Piramides. (Guardería Chicoloapan II) (agm-0186)(Obra Nueva)	Chicoloapan	M2	243.60	243.60	0.00	1,680
59	95921	Construir o en su caso Habilitar 22 Casas de Día para Adultos Mayores en San Pedro Xalostoc (age-172) (Obra Nueva), Ecatepec	Ecatepec	M2	505.97	347.86	158.12	2,530
60	95922	Construir o en su caso Habilitar 22 Casas de Día para Adultos Mayores (Ocoyoacac) (age-172) (Obra Nueva), Ocoyoacac	Ocoyoacac	M2	680.00	68.00	612.00	2,720

CONSTRUCCIÓN Y AMPLIACIÓN DE EDIFICACIONES URBANAS

No. Cons.	No. de control	Nombre de la obra	Municipio localidad	Metas			Habitantes beneficiados	
				Unidad de medida	Programadas	Alcanzadas		Variación
61	95929	Construir y Equipar en Coordinación con el Municipio , Dieciséis Guarderías (Obra Nueva) mas de un Municipio. Chimalhuacán, Almoloya del Rio, Atizapan, Sultepec, Amatepec, Chicoloapan, Hueypoxtla, Teoloyucan, Texcalyacac, Tultitlan, San Martin de las Pirámides. (Guardería Almoloya del Rio) (agm-00033)(Obra Nueva)	Almoloya del Río	M2	245.65	245.65	0.00	2,091

CONSTRUCCIÓN Y AMPLIACIÓN DE EDIFICACIONES URBANAS

No. Cons.	No. de control	Nombre de la obra	Municipio localidad	Metas			Habitantes beneficiados	
				Unidad de medida	Programadas	Alcanzadas		Variación
62	95930	Apoyo en la Gestión para la Construcción y Equipamiento del Rastro Municipal en los Municipios de Capulhuac, Huixquilucan, Jiquipilco, Netzahualcóyotl, Otzolotepec (Jiquipilco) (agm-0386) (Obra Nueva). Cobertura Regional. Varias	Jiquipilco	M2	1,845.91	0.00	1,845.91	7,384
63	95944	Construir o en su caso Habilitar 22 casas de Día para Adultos Mayores, el Oro (age-172) (Obra Nueva), el Oro	El oro	M2	679.93	666.33	13.60	2,720

CONSTRUCCIÓN Y AMPLIACIÓN DE EDIFICACIONES URBANAS

No. Cons.	No. de control	Nombre de la obra	Municipio localidad	Metas			Habitantes beneficiados	
				Unidad de medida	Programadas	Alcanzadas		Variación
64	96063	Construir y/o Rehabilitación de 7 Centros de Cultura y Convivencia Social en los Municipios de Chiautla, Juchitepec, Metepec, Papalotla, Tenango del Valle, Nicolas Romero (Chiautla) (agm-0181) (Obra Nueva). Cobertura Regional Varias.	Chiautla	M2	586.66	542.66	44.00	2,933
65	96070	Apoyar a la Gestión para Construir y Equipar Casas de día para Adultos Mayores en los Municipios de Chimalhuacán, Cuautitlan, Huixquilucan, Toluca (Cuautitlán)(agm-0250) (Obra Nueva). Cobertura Regional.	Cuautitlán	M2	422.38	418.12	4.27	1,707
66	96190	Construcción del Auditorio Metropolitano en el Municipio de Ecatepec Estado de México (Obra Nueva), Ecatepec	Ecatepec	M2	8,342.00	430.00	7,912.00	2,500,000

CONSTRUCCIÓN Y AMPLIACIÓN DE EDIFICACIONES URBANAS

No. Cons.	No. de control	Nombre de la obra	Municipio localidad	Metas			Habitantes beneficiados	
				Unidad de medida	Programadas	Alcanzadas		Variación
67	96191	Centro de Convenciones en el Municipio de Toluca Estado de México (Obra Nueva), Toluca	Toluca	M2	13,320.00	7,858.80	5,461.20	53,280
68	97046	Rehabilitación del Cosmovital en Toluca (Obra Nueva), Toluca	Toluca	M2	2,604.33	1,250.08	1,354.25	10,417
69	97049	Supervisión de la Construcción del Centro de convenciones en el Municipio de Toluca, Estado de México (Obra en Proceso), Toluca, todo el Municipio	Toluca	M2	2,315.89	671.61	1,644.28	9,264
70	97051	Supervisión para la Construcción del Auditorio Metropolitano (Proyecto-Estudio), Ecatepec	Ecatepec	M2	2,374.20	189.94	2,184.26	9,497
71	97361	Estudios, Proyecto, Equipamiento y Construcción de una Red de Guarderías (Guardería en Tultitlán) (Obra Nueva), Tultitán	Tultitlan	M2	746.67	0.00	746.67	2,987

CONSTRUCCIÓN Y AMPLIACIÓN DE EDIFICACIONES URBANAS

No. Cons.	No. de control	Nombre de la obra	Municipio localidad	Metas			Habitantes beneficiados	
				Unidad de medida	Programadas	Alcanzadas		Variación
72	97363	Estudio, Proyecto, Equipamiento y Construcción de una Red de Casas de Día para adultos mayores (Casa de día Chicoloapan) (Obra Nueva), Chicoloapan	Chicoloapan	M2	746.67	0.00	746.67	2,987
73	99661	Construir o en su caso habilitar 22 Casas de Día para Adultos Mayores, en el Municipio de Tenancingo (age-0172) (Obra Nueva), Tenancingo	Tenancingo	M2	716.07	0.00	716.07	2,864
74	101050	Terminación de la Guardería de San Lorenzo, Municipio de Chimalhuacan (Obra Nueva)	Chimalhuacán	M2	533.33	373.33	160.00	2,133
75	96860	Construcción de Barda Perimetral del Panteón (Primera Etapa), San Andres Riva Palacio, Texcoco (Obra Nueva), Texcoco San Andres Rivapalacio	Texcoco	M2	1,792.00	0.00	1,792.00	5,376

CONSTRUCCIÓN Y AMPLIACIÓN DE EDIFICACIONES URBANAS

No. Cons.	No. de control	Nombre de la obra	Municipio localidad	Metas			Habitantes beneficiados	
				Unidad de medida	Programadas	Alcanzadas		Variación
76	96928	Construcción de un Auditorio y Foro en la Colonia Atlazalpa los Reyes la Paz (Obra Nueva) La Paz, Colonia Atlazala los Reyes La Paz	La Paz	M2	571.00	0.00	571.00	1,713
77	100890	Fuentes Danzarinas y Construcción de Alameda (Obra Nueva) Nicolás Romero, Varias	Nicolás Romero	M2	659.00	0.00	659.00	1,977
78	100933	Construcción de Techumbre y Obra Exterior para la Parroquia de la Resurrección, Texcoco (Obra Nueva) Texcoco, Varias	Texcoco	M2	621.00	0.00	621.00	1,863
79	100934	Construcción de Techumbre y Obra Exterior de la Explanada de la Delegación de la Magdalena Panoaya, Texcoco (Obra Nueva) Texcoco, Delegación de la Magdalena Panoaya	Texcoco	M2	1,304.00	0.00	1,304.00	3,912

CONSTRUCCIÓN Y AMPLIACIÓN DE EDIFICACIONES URBANAS

No. Cons.	No. de control	Nombre de la obra	Municipio localidad	Metas			Habitantes beneficiados	
				Unidad de medida	Programadas	Alcanzadas		Variación
80	100939	Construcción de Techumbre y Obra exterior para la "Iglesia de San Felipe", San Felipe, Texcoco (Obra Nueva) Texcoco, San Felipe	Texcoco	M2	883.00	0.00	883.00	2,649
81	101011	Construcción de Barda Perimetral en la Preparatoria 239 Municipio San Felipe del Progreso (Obra Nueva) San Felipe del Progreso, San Felipe del Progreso	San Felipe Del Progreso	M2	3,924.00	0.00	3,924.00	11,772
82	101012	Construcción de Arcotecho en Preparatoria 239, San Felipe del Progreso (Obra Nueva) San Felipe del Progreso, San Felipe del Progreso	San Felipe Del Progreso	M2	1,125.00	0.00	1,125.00	3,375
83	101014	Construcción de Modulo Sanitario en Preescolar Municipio de San José del Rincón (Obra Nueva) San José del Rincón, San José del Rincón	San José Del Rincón	M2	31.80	0.00	31.80	150

CONSTRUCCIÓN Y AMPLIACIÓN DE EDIFICACIONES URBANAS

No. Cons.	No. de control	Nombre de la obra	Municipio localidad	Metas			Habitantes beneficiados	
				Unidad de medida	Programadas	Alcanzadas		Variación
84	101015	Construcción de 1 Aula uc 2 en Preparatoria 215 Municipio San José del Rincón (Obra Nueva) San José del Rincón, San José del Rincón	San José Del Rincón	M2	48.00	0.00	48.00	300
85	101028	Construcción de Techumbre y Obra exterior en la Escuela Primaria "Leona Vicario" c.c.t. 15epr4309n, Lomas de Cristo, Texcoco (Obra Nueva) Texcoco, Lomas de Cristo	Texcoco	M2	1,394.00	0.00	1,394.00	4,182
86	101030	Construcción de Techumbre y Obra exterior para la Telesecundaria Netzahualcóyotl, La Magdalena Panoaya, Texcoco (Obra Nueva) Texcoco, La Magdalena Panoaya	Texcoco	M2	919.00	0.00	919.00	2,757

CONSTRUCCIÓN Y AMPLIACIÓN DE EDIFICACIONES URBANAS

No. Cons.	No. de control	Nombre de la obra	Municipio localidad	Metas			Habitantes beneficiados	
				Unidad de medida	Programadas	Alcanzadas		Variación
87	101031	Construcción de Techumbre y Obra exterior para la Primaria "Vicente Rivapalacio" c.c.t. 15dp0542t, San Andres Rivapalacio, Texcoco (Obra Nueva) San Andres Rivapalacio	Texcoco	M2	883.00	0.00	883.00	2,649
88	101032	Construcción de Techumbre y Obra exterior para la Primaria "German Garcia Salgado" c.c.t. 15dpr31341, San Bernardino, Texcoco (Obra Nueva) Texcoco, San Bernardino	Texcoco	M2	973.00	0.00	973.00	2,919
89	101038	Construcción de Techumbre y Obra Exterior para la Primaria "Miguel Hidalgo" c.c.t. 15ep1449t, San Jerónimo Amanalco, Texcoco (Obra Nueva) Texcoco, San Jerónimo Amanalco	Texcoco	M2	1,148.00	0.00	1,148.00	3,444

020201010401

ANEXO 53
SEINF

CONSTRUCCIÓN Y AMPLIACIÓN DE EDIFICACIONES URBANAS

No. Cons.	No. de control	Nombre de la obra	Municipio localidad	Metas			Habitantes beneficiados	
				Unidad de medida	Programadas	Alcanzadas		Variación
90	101040	Construcción de tres Aulas Regional para la Esc. Prim. "Venustiano Carranza" c.v.t. 15dpr0897t, San Luis Huexotla, Texcoco (Obra Nueva) Texcoco, San Luis Huexotla	Texcoco	M2	70.00	0.00	70.00	210
91	100881	Campo Militar (Primera Etapa) (Obra Nueva), Cobertura Estatal Varias	Cobertura Estatal	M2	7,278.00	0.00	7,278.00	10,000
92	100886	Campo Militar (Segunda Etapa) (Obra Nueva), Cobertura Estatal Varias	Cobertura Estatal	M2	4,366.00	0.00	4,366.00	13,098
93	100887	Campo Militar (Tercera Etapa) (Obra Nueva), Cobertura Estatal Varias	Cobertura Estatal	M2	7,278.00	0.00	7,278.00	21,834
94	100888	Campo Militar (Cuarta Etapa) (Obra Nueva), Cobertura Estatal Varias	Cobertura Estatal	M2	2,911.00	0.00	2,911.00	8,733

CONSTRUCCIÓN Y AMPLIACIÓN DE EDIFICACIONES URBANAS

No. Cons.	No. de control	Nombre de la obra	Municipio localidad	Metas			Habitantes beneficiados	
				Unidad de medida	Programadas	Alcanzadas		Variación
95	101428	Construcción del Campo de Entrenamiento Militar para la Marina en Valle de Bravo (Obra Nueva), Cobertura Estatal. Varias	Valle De Bravo	M2	6,800.00	0.00	6,800.00	20,400
96	101406	Construcción de Auditorio Metropolitano (obra nueva) Tecamac, El tiradero	Tecamac	M2	13,882.00	0.00	13,882.00	118,989
97	96191	Centro de Convenciones en el municipio de Toluca Estado de México (obra nueva), Toluca	Toluca	M2	9,778.00	0.00	9,778.00	83,811

REHABILITACIÓN DE EDIFICACIONES URBANAS

No. Cons.	No. de control	Nombre de la obra	Municipio localidad	Metas			Habitantes beneficiados	
				Unidad de medida	Programadas	Alcanzadas		Variación
				Total	130,682.56	121,230.83	9,451.74	1,686,620
1	72519	Proyecto Ejecutivo y Construcción de las Instalaciones de la Unidad de rescate aéreo, Cabecera Municipal.	Toluca	M2	2,218.00	1,796.58	421.42	5,000
2	82743	Rehabilitación del Teatro las Palomas (Obra en Proceso), Chimalhuacán	Chimalhuacán	M2	Pago de Adeudo	Pago de Adeudo	Pago de Adeudo	Pago de Adeudo
3	84814	Construcción ó Habilitación de Plazas Estado de México (Obra Nueva)	Cobertura Regional	M2	Pago de Adeudo	Pago de Adeudo	Pago de Adeudo	Pago de Adeudo
4	86171	Construcción de la 3era. Etapa de la Biblioteca Municipal de Chimalhuacán (Obra Nueva)	Chimalhuacán	M2	2,235.74	2,034.53	201.21	12,520

020201010402

ANEXO 54
SAOP

REHABILITACIÓN DE EDIFICACIONES URBANAS

No. Cons.	No. de control	Nombre de la obra	Municipio localidad	Metas			Habitantes beneficiados	
				Unidad de medida	Programadas	Alcanzadas		Variación
				Total	130,682.57	121,230.83	9,451.73	1,686,620
5	87784	Trabajos de Instalaciones Eléctricas para la Construcción y Equipamiento de una Guardería en la Comunidad de Techuchulco (Obra en Proceso), Comunidad de Techuchulco.	Joquicingo	M2	Pago de Adeudo	Pago de Adeudo	Pago de Adeudo	Pago de Adeudo
6	90829	Restauración de Retablo de la Virgen de Guadalupe Retablo Principal de la Capilla de la Tercera Orden, Catedral de la Inmaculada Concepción, Texcoco Estado de México. Tepetitla	Texcoco	M2	39.00	39.00	0.00	1,500

REHABILITACIÓN DE EDIFICACIONES URBANAS

No. Cons.	No. de control	Nombre de la obra	Municipio localidad	M e t a s				Habitantes beneficiados
				Unidad de medida	Programadas	Alcanzadas	Variación	
7	90830	Restauración de Retablo de la Virgen de Dolorosa, Retablo Principal de la Capilla de la Tercera Orden, Catedral de la Inmaculada Concepción, Texcoco Estado de México. Tepetitla	Atlacomulco	M2	64.00	26.24	37.76	1,500
8	91067	Estudio, Proyecto y Construcción para mejorar la Imagen Urbana, Áreas Verdes y Deportivas de la Cabecera Municipal de Atlacomulco (Proyecto-Estudio Nueva) Atlacomulco, Cabecera Municipal	Coyotepec	M2	Pago de Adeudo	Pago de Adeudo	Pago de Adeudo	Pago de Adeudo
9	91145	Estudio, Adecuación y Obra del Vagón de Ferrocarriles para la Sala Cultural del Municipio de Coyotepec (Obra Nueva) Coyotepec, Coyotepec	Ixtapan del Oro	M2	488.00	448.96	39.04	850

REHABILITACIÓN DE EDIFICACIONES URBANAS

No. Cons.	No. de control	Nombre de la obra	Municipio localidad	Metas				Habitantes beneficiados
				Unidad de medida	Programadas	Alcanzadas	Variación	
10	91665	Rehabilitar en Coordinación con el Gobierno Municipal en una Primera etapa el Centro Social de la Comunidad San Martin Ocochitepec en el Municipio de Ixtapan del Oro (agc-1756) (Obra Nueva), Ixtapan del Oro, San Martin Ocochitepec	Atlacomulco	M2	502.00	376.50	125.50	350
11	91835	Construcción del Mercado de Artesanías en Rayón (agm-602) (Obra Nueva) Rayón, Rayón	Rayón	M2	1,507.89	889.65	618.23	7,800
12	91894	Proyecto Ejecutivo y Rehabilitación de la Casa Morelos en el Municipio de Ecatepec (Proyecto-Estudio Nueva). Ecatepec	Ecatepec	M2	737.00	737.00	0.00	1,000,000

REHABILITACIÓN DE EDIFICACIONES URBANAS

No. Cons.	No. de control	Nombre de la obra	Municipio localidad	M e t a s				Habitantes beneficiados
				Unidad de medida	Programadas	Alcanzadas	Variación	
13	92045	Suministro de Materiales para el Programa 2014 (Obra Nueva). Cobertura Estatal	Cobertura Estatal	M2	16,666.67	16,666.67	0.00	93,333
14	93887	Embellecimiento del Corredor Teotihuacán (Obra Nueva). Teotihuacán	Teotihuacán	M2	16,000.00	14,400.00	1,600.00	89,600
15	94489	Pavimentación de Calle Gladiola (Obra Nueva) Atenco, Granjas El Arenal (Tulipán)	Atenco	M2	PAGO DE ADEUDO	PAGO DE ADEUDO	PAGO DE ADEUDO	PAGO DE ADEUDO
16	95386	Restauración de Fachadas de Templos y Parroquias en Texcoco, Estado de México (Obra Nueva) Texcoco	Texcoco	M2	6,890.93	482.37	6,408.57	7,500
17	98218	Programa de pinceladas en grande para los Municipios de Naucalpan, Ecatepec y Tlalnepantla (Acción Nueva), más de un Municipio, Municipios de Naucalpan, Ecatepec y Tlalnepantla	Más de un Municipio	M2	83,333.33	83,333.33	0.00	466,667

REHABILITACIÓN DE EDIFICACIONES URBANAS

No. Cons.	No. de control	Nombre de la obra	Municipio localidad	Metas			Habitantes beneficiados	
				Unidad de medida	Programadas	Alcanzadas		Variación
				Total	23,449.09	7,931.35	15,517.74	180,022
1	72519	"Proyecto Ejecutivo y Construcción de las Instalaciones de la Unidad de Rescate Aéreo, Cabecera Municipal."	Toluca	M2	421.42	421.42	0.00	5,000
2	82743	Rehabilitación del Teatro las Palomas (Obra en Proceso), Chimalhuacán	Chimalhuacán	M2	Pago de adeudo	Pago de adeudo	Pago de adeudo	Pago de adeudo
3	84814	Construcción ó Habilitación de Plazas Estado de México (Obra Nueva)	Cobertura Regional	M2	Pago de adeudo	Pago de adeudo	Pago de adeudo	Pago de adeudo
4	86171	Construcción de la 3era. Etapa de la Biblioteca Municipal de Chimalhuacán (Obra Nueva)	Chimalhuacán	M2	201.22	201.22	0.00	12,520

020201010402

ANEXO 55
SEINF

REHABILITACIÓN DE EDIFICACIONES URBANAS

No. Cons.	No. de control	Nombre de la obra	Municipio localidad	Metas				Habitantes beneficiados
				Unidad de medida	Programadas	Alcanzadas	Variación	
5	87784	Trabajos de Instalaciones Eléctricas para la Construcción y Equipamiento de una Guardería en la Comunidad de Techuchulco (Obra en Proceso), Comunidad de Techuchulco.	Joquicingo	M2	Pago de adeudo	Pago de adeudo	Pago de adeudo	Pago de adeudo
6	90829	Restauración de Retablo de la Virgen de Guadalupe Retablo Principal de la Capilla de la Tercera Orden, Catedral de la Inmaculada Concepción, Texcoco Estado de México. Tepetitla	Texcoco	M2	Pago de adeudo	Pago de adeudo	Pago de adeudo	Pago de adeudo
7	90830	Restauración de Retablo de la Virgen de Dolorosa, Retablo Principal de la Capilla de la Tercera Orden, Catedral de la Inmaculada Concepción, Texcoco Estado de México. Tepetitla	Texcoco	M2	37.76	37.76	0.00	1,500

REHABILITACIÓN DE EDIFICACIONES URBANAS

No. Cons.	No. de control	Nombre de la obra	Municipio localidad	Metas			Habitantes beneficiados	
				Unidad de medida	Programadas	Alcanzadas		Variación
8	91067	Estudio, Proyecto y Construcción para mejorar la Imagen Urbana, Áreas Verdes y Deportivas de la Cabecera Municipal de Atlacomulco (Proyecto-Estudio Nueva) Atlacomulco, Cabecera Municipal	Atlacomulco	M2	Pago de adeudo	Pago de adeudo	Pago de adeudo	Pago de adeudo
9	91145	Estudio, Adecuación y Obra del Vagón de Ferrocarriles para la Sala Cultural del Municipio de Coyotepec (Obra Nueva) Coyotepec, Coyotepec	Coyotepec	M2	39.04	0.00	39.04	850
10	91665	Rehabilitar en Cordinación con el Gobierno Municipal en una Primera etapa el Centro Social de la Comunidad San Martin Ocoxochitepec en el Municipio de Ixtapan del Oro (agc-1756) (Obra Nueva), Ixtapan del Oro, San Martin Ocoxochitepec	Ixtapan del Oro	M2	125.50	85.34	40.16	350

REHABILITACIÓN DE EDIFICACIONES URBANAS

No. Cons.	No. de control	Nombre de la obra	Municipio localidad	Metas			Habitantes beneficiados	
				Unidad de medida	Programadas	Alcanzadas		Variación
11	91835	Construcción del Mercado de Artesanías en Rayón (agm-602) (Obra Nueva) Rayón, Rayón	Rayón	M2	618.23	603.16	15.08	7,800
12	91894	Proyecto Ejecutivo y Rehabilitación de la Casa Morelos en el Municipio de Ecatepec (Proyecto-Estudio Nueva). Ecatepec	Ecatepec	M2	Pago de adeudo	Pago de adeudo	Pago de adeudo	Pago de adeudo
13	93887	Embellecimiento del Corredor Teotihuacán (Obra Nueva). Teotihuacán	Teotihuacán	M2	1,600.00	1,600.00	0.00	89,600
14	94489	"Pavimentación de Calle Gladiola (Obra Nueva) Atenco, Granjas El Arenal, (Tulipan)"	Atenco	M2	Pago de adeudo	Pago de adeudo	Pago de adeudo	Pago de adeudo
15	95386	Restauración de Fachadas de Templos y Parroquias en Texcoco, Estado de México (Obra Nueva) Texcoco	Texcoco	M2	6,408.57	0.00	6,408.57	7,500
16	96781	Trabajos diversos en el predio ubicado en la curva del diablo (Obra Nueva). Ecatepec	Ecatepec	M2	2,797.60	2,797.60	0.00	15,667

REHABILITACIÓN DE EDIFICACIONES URBANAS

No. Cons.	No. de control	Nombre de la obra	Municipio localidad	Metas				Habitantes beneficiados
				Unidad de medida	Programadas	Alcanzadas	Variación	
17	97032	Trabajos de Reparación en el centro Dinámico Pegaso (Obra Nueva) Toluca	Toluca	M2	26.29	26.29	0.00	147
18	98218	Programa de pinceladas en grande para los Municipios de Naucalpan, Ecatepec y Tlalnepantla (Acción Nueva), mas de un Municipio, Municipios de Naucalpan, Ecatepec y Tlalnepantla	Más de un municipio	M2	Pago de adeudo	Pago de adeudo	Pago de adeudo	Pago de adeudo
19	100534	Diseño y trabajos de muestra botánica Internacional en el Cosmovital Municipio de Toluca (Acción Nueva), Toluca	Toluca	M2	2,158.56	2,158.56	0.00	12,088
20	101249	Restauración de Exteriores e Interiores de la Parroquia "San Luis Obispo", San Luis Huexotla, Texcoco (Obra Nueva), Texcoco, San Luis Huexotla	Texcoco	M2	1,159.80	0.00	1,159.80	3,500

REHABILITACIÓN DE EDIFICACIONES URBANAS

No. Cons.	No. de control	Nombre de la obra	Municipio localidad	Metas			Habitantes beneficiados	
				Unidad de medida	Programadas	Alcanzadas		Variación
21	101250	Restauración de Interiores y Exteriores de la Parroquia "San Miguel Arcángel", San Miguel Coatlinchan Texcoco (Obra Nueva), Texcoco, San Miguel Coatlinchan	Texcoco	M2	2,551.90	0.00	2,551.90	7,600
22	100895	Rehabilitación de Canchas de Usos Múltiples, Unidad Habitacional Ara iii, Chicoloapan (Obra Nueva) Chicoloapan, Unidad Habitacional Ara iii	Chicoloapan	M2	2,433.19	0.00	2,433.19	7,300
23	100936	Restauración de Exteriores e Interiores para la Parroquia "La Inmaculada Concepción", Barrio la Conchita, Texcoco, Edo de Méx (Obra Nueva) Texcoco, Barrio la Conchita	Texcoco	M2	1,000.00	0.00	1,000.00	3,000

020201010402

ANEXO 55
SEINF

REHABILITACIÓN DE EDIFICACIONES URBANAS

No. Cons.	No. de control	Nombre de la obra	Municipio localidad	Metas			Habitantes beneficiados	
				Unidad de medida	Programadas	Alcanzadas		Variación
24	100938	Restauración de Exteriores e Interiores para la Parroquia San Diego de Alcalá, San Diego, Texcoco (Obra Nueva) Texcoco, San Diego	Texcoco	M2	870.00	0.00	870.00	2,600
25	100940	Restauración de Exteriores e Interiores para la Catedral de Texcoco "Inmaculada Concepción de María" Texcoco (Obra Nueva) Texcoco, Texcoco	Texcoco	M2	1,000.00	0.00	1,000.00	3,000

020201010501

ANEXO 56
SAOP

ESTUDIOS PARA OBRAS PÚBLICAS

No. Cons.	No. de control	Nombre de la obra	Municipio localidad	Metas			Habitantes beneficiados	
				Unidad de medida	Programadas	Alcanzadas		Variación
				Total	38	31	7	171,000
1	89464	Estudios y Proyectos de la Unidad Deportiva (Proyecto-Estudio-Nueva), Ixtapaluca	Ixtapaluca	Estudio	Pago de Adeudo	Pago de Adeudo	Pago de Adeudo	Pago de Adeudo
2	96047	Elaboración de Estudios Costo Beneficio a nivel de ficha técnica y nivel perfil (Acción Nueva), más de un Municipio. Varios Municipios	Varios Municipios	Estudio	38	31	7	171,000

020201010501

ANEXO 57
SEINF

ESTUDIOS PARA OBRAS PUBLICAS

No. Cons.	No. de control	Nombre de la obra	Municipio localidad	Metas			Habitantes beneficiados	
				Unidad de medida	Programadas	Alcanzadas		Variación
				Total	8.00	7.75	0.25	3,671,000
1	89464	Estudios y Proyectos de la Unidad Deportiva (Proyecto-Estudio-Nueva), Ixtapaluca	Ixtapaluca	Estudio	Pago de adeudo	Pago de adeudo	Pago de adeudo	Pago de adeudo
2	96047	Elaboración de Estudios Costo Beneficio a Nivel de Ficha Técnica y nivel perfil (Acción Nueva), mas de un Municipio. Varios Municipios	Varios Municipios	Estudio	7.00	7.00	0.00	171,000
3	97355	Estudio dictamen de las Nuevas Inversiones, con motivo de adecuaciones, Obras y Equipos Adicionales en los Proyectos del Mexicable; Construcción del Mexicable en el Municipio de Ecatepec (Obra Nueva) Ecatepec Varias	Ecatepec	Estudio	1.00	0.75	0.25	3,500,000

PROYECTOS PARA OBRAS PÚBLICAS

No. Cons.	No. de control	Nombre de la obra	Municipio localidad	Metas				Habitantes beneficiados
				Unidad de medida	Programadas	Alcanzadas	Variación	
				Total	3	2	1	98,000
1	89998	Proyecto Geometrico Ejecutivo de la Ampliacion de la Av. Acueducto , Tramo Av. Benito Juarez a Ejido, Longitud aproximada 1.5 km en Ecatepec Estado de Mexico (Proyecto-Estudio Nueva) Ecatepec	Ecatepec	Proyecto	Pago de Adeudo	Pago de Adeudo	Pago de Adeudo	Pago de Adeudo
2	90755	Elaboración del Reglamento del Libro XVIII, de las Construcciones, del Código Administrativo del Estado de México (Acción Nueva), Varias, Cobertura Estatal.	Cobertura Estatal	Proyecto	1	1	0.00	50,000
3	91077	Estudios y Proyecto Ejecutivo para la Construcción del Jardín Botánico en el Ex convento del Municipio de Malinalco (Proyecto-Estudio Nueva), Malinalco, Malinalco	Malinalco	Proyecto	Pago de Adeudo	Pago de Adeudo	Pago de Adeudo	Pago de Adeudo

PROYECTOS PARA OBRAS PÚBLICAS

No. Cons.	No. de control	Nombre de la obra	Municipio localidad	Metas				Habitantes beneficiados
				Unidad de medida	Programadas	Alcanzadas	Variación	
4	91578	Proyecto Ejecutivo para Rehabilitar la Imagen Urbana del Municipio de Malinalco	Malinalco	Proyecto	Pago de Adeudo	Pago de Adeudo	Pago de Adeudo	Pago de Adeudo
5	94312	Estudios de Impacto Ambiental y Proyectos Ejecutivo para la Construcción de la Unidad Deportiva de Acolman (Acción Nueva), Acolman, Varias	Acolman	Proyecto	1	0.50	0.50	13,000
6	94845	Proyecto Ejecutivo del Centro de Convenciones de Toluca Estado México (Proyecto-Estudio Nueva), Toluca.	Toluca	Proyecto	1	0.50	0.50	35,000
7	94846	Elaboración y Fabricación de Maquetas de Obras en Varios Municipios (Obra Nueva). más de un Municipio	Más de un Municipio	Proyecto	Pago de Adeudo	Pago de Adeudo	Pago de Adeudo	Pago de Adeudo

020201010502

ANEXO 59
SEINF

PROYECTOS PARA OBRAS PÚBLICAS

No. Cons.	No. de control	Nombre de la obra	Municipio localidad	Metas			Habitantes beneficiados	
				Unidad de medida	Programadas	Alcanzadas		Variación
				Total	3.00	0.63	2.37	2,583,000
1	90755	Elaboración del Reglamento del Libro XVIII, de las Construcciones, del Código Administrativo del Estado de México (Acción Nueva), Varias, Cobertura Estatal.	Cobertura Estatal	Proyecto	Pago de adeudo	Pago de adeudo	Pago de adeudo	Pago de adeudo
2	94312	Estudios de Impacto Ambiental y Proyectos Ejecutivo para la Construcción de la Unidad Deportiva de Acolman (Acción Nueva), Acolman, Varias	Acolmán	Proyecto	0.50	0.10	0.40	13,000
3	94845	Proyecto Ejecutivo del Centro de Convenciones de Toluca Estado México (Proyecto-Estudio Nueva), Toluca.	Toluca	Proyecto	0.50	0.47	0.03	35,000

PROYECTOS PARA OBRAS PÚBLICAS

No. Cons.	No. de control	Nombre de la obra	Municipio localidad	Metas			Habitantes beneficiados	
				Unidad de medida	Programadas	Alcanzadas		Variación
4	94846	Elaboración y Fabricación de Maquetas de Obras en Varios Municipios (Obra Nueva). mas de un Municipio	Más de un municipio	Proyecto	Pago de adeudo	Pago de adeudo	Pago de adeudo	Pago de adeudo
5	97338	Proyecto de Regeneración Urbana del Ahuehuate al Santuario de Chalma, Municipio de Ocuilan de Arteaga y Malinalco (Proyecto-Estudio Nueva)	"Ocuilan, Malinalco"	Proyecto	1.00	0.03	0.97	35,000
6	100955	Proyecto Ejecutivo de la Construcción del Parque Temático en el Municipio de Tlalnepantla (Proyecto-Estudio Nueva), Tlalnepantla	Tlalnepantla	Proyecto	1.00	0.03	0.97	2,500,000

020202010101

ANEXO 60
SEDESEM

PROYECTOS POR MUNICIPIO

Municipio	Cantidad	Mes reportado
ACAMBAY	5	
ALMOLOYA DE ALQUISIRAS	4	
AXAPUSCO	3	
HUEHUETOCA	3	
MORELOS	3	
NOPALTEPEC	4	
POLOTITLAN	2	DICIEMBRE
SAN MARTIN DE LAS PIRAMIDES	4	
SAN SIMON DE GUERRERO	1	
SULTEPEC	4	
TEMASCALAPA	1	
TEMASCALTEPEC	1	
TENANCINGO	2	
TONANITLA	2	
VILLA DEL CARBÓN	5	
TOTAL	44	

02020201010101

ANEXO 61
SEDESEM

ACCIONES POR MUNICIPIO

Municipio	Beneficiarios	Mes reportado
Amanalco	60	
Ecatepec de Morelos	1	
Morelos	25	Enero
Toluca	1	
Aculco	1	
Almoloya de Alquisiras	1	
Coyotepec	1	
Jilotepec	1	
Huixquilucan	1	
Tenancingo	1	Febrero
Teoloyucan	1	
Texcaltitlán	1	
Toluca	2	
Villa de Allende	1	
Aculco	4	
Atlacomulco	2	
Chapultepec	2	
Ecatepec de Morelos	1	
Ixtapan del oro	1	
Jaltenco	1	
Jocotitlán	2	
Naucalpan de Juárez	1	Marzo
Santo Tomás	1	
Tecámac	1	
Temascalcingo	2	
Tenancingo	1	
Toluca	2	
Tonatico	1	
Villa Guerrero	2	
Zumpango	1	

02020201010101

ANEXO 61
SEDESEM

ACCIONES POR MUNICIPIO

Municipio	Beneficiarios	Mes reportado
Acambay	50	
Aculco	5	
Ecatepec de Morelos	25	
Jilotepec	50	
Jiquipilco	35	Junio
Jocotitlán	70	
San Martín de las Pirámides	80	
Toluca	5	
Valle de Bravo	6	
Aculco	118	
El Oro	115	
Luvianos	1	Julio
San Martín de las Pirámides	105	
Toluca	30	
Aculco	1	
Chapultepec	10	
Donato Guerra	11	
Otzoloapan	9	
Santo Tomás	58	Agosto
Tenango del Valle	100	
Toluca	8	
Tultitlán	2	
Zacazonapan	22	
Aculco	66	
Cuautitlán	235	
Huixquilucan	1	Septiembre
Metepec	170	
Temascalcingo	15	
Toluca	2	

02020201010101

ANEXO 61
SEDESEM

ACCIONES POR MUNICIPIO

Municipio	Beneficiarios	Mes reportado
Aculco	20	
Acambay	50	
Amatepec	30	
Coacalco de Berriozábal	1	
Coatepec Harinas	35	
Donato Guerra	1	Octubre
Ecatzingo	15	
Melchor Ocampo	8	
Rayón	250	
San José del Rincón	20	
Tecámac	30	
Tejupilco	1	
Tenancingo	50	
Toluca	2	
Villa Guerrero	95	
Acambay	120	
Acolman	30	
Almoloya de Alquisiras	125	
Atlacomulco	100	
Melchor Ocampo	15	
Naucalpan de Juárez	10	Noviembre
Nicolás Romero	90	
Rayón	30	
Temoaya	1	
Toluca	1	

02020201010101

ANEXO 61
SEDESEM

ACCIONES POR MUNICIPIO

Municipio	Beneficiarios	Mes reportado
Aculco	50	
Atlacomulco	69	
Ecatepec de Morelos	30	
Jilotepec	70	
Juchitepec	50	
Melchor Ocampo	30	
Nicolás Romero	40	
Otumba	20	Diciembre
Sultepec	25	
Tejupilco	30	
Teoloyucan	20	
Tultitlán	65	
Valle de Bravo	60	
Zumpango	20	
TOTAL	3,237	

020202010101

ANEXO 62
SEDESEM

PROYECTOS POR MUNICIPIO

Municipio	Cantidad	Mes reportado
ACOLMAN	1	
ACULCO	6	
ALMOLOYA DE ALQUISIRAS	1	
ALMOLOYA DE JUAREZ	1	
ATLACOMULCO	4	
CHALCO	1	
IXTAPAN DE LA SAL	1	
JIQUIPILCO	1	
MALINALCO	1	DICIEMBRE
POLOTITLÁN	1	
SAN MARTÍN DE LAS PIRÁMIDES	1	
SULTEPEC	1	
TEJUPILCO	1	
TEMASCALTEPEC	1	
TENANCINGO	1	
TENANGO DEL VALLE	1	
VILLA VICTORIA	4	
ZINACANTEPEC	1	
TOTAL	29	

COMUNIDADES BENEFICIADAS

Municipio	Comunidades
ACAMBAY	SAN FRANCISCO SHAXNI EJIDO TIXMADEJE BARRIO DOS
ACULCO	LA PRESITA SAN LUCAS II CUARTEL LA CONCEPCION PUEBLO
ALMOLOYA DE JUÁREZ	BUENAVISTA YEBUCIVI LA SOLEDAD OCOYOTEPEC
AMATEPEC	LA PALMA EL CORTIJO
ATLACOMULCO	LA ALCANTARILLA SAN FELIPE PUEBLO NUEVO
DONATO GUERRA	SAN AGUSTIN DE LAS PALMAS (SAN AGUSTIN) SAN MIGUEL XOOLTEPEC
EL ORO	LLANITO CUARTO LAGUNA SECA
IXTAPAN DEL ORO	EJIDO DE MIAHUATLAN MIAHUATLAN DE HIDALGO (SANTA CRUZ MIAHUATLAN)
IXTAPAN DE LA SAL	RINCON DE DIOS YERBAS BUENAS YAUTEPEC
IXTLAHUACA	BARRIO DE SHIRA SAN MIGUEL EL ALTO (RANCHOS VIEJOS)
JILOTEPEC	EMILIANO ZAPATA SANTA MARTHA
JIQUIPILCO	BUENOS AIRES LOMA HERMOSA
JOCOTITLAN	LAS FUENTES YECHE EJIDO LA PROVIDENCIA
LERMA	LAS RAJAS HUITZIZILAPAN (SAN MARTIN) COLONIA OJO DE AGUA

COMUNIDADES BENEFICIADAS

Municipio	Comunidades
LUVIANOS	EL CAMPANARIO PUERTA DE GOLPE
METEPEC	SAN GASPAR TLAHUELILPAN LAS MINAS
MELCHOR OCAMPO	02 DE SEPTIEMBRE LOMAS DE TENOPALCO
MORELOS	SAN MARCOS TLAZALPAN SAN GREGORIO MACAPEXCO BARRIO SEGUNDO
OCUILAN	TEPETZINGO (TEPETZINGO) LAS TROJES
OTZOLOAPAN	OTZOLOAPAN PINAL DEL MARQUEZADO
OTZOLOTEPEC	ZONA NUMERO UNO SAN MATEO CAPULHUAC ZONA NUMERO DOS SAN MATEO CAPULHUAC
SANFELIPE DEL PROGRESO	BARRIO LAS PALOMAS SAN MIGUEL LA LABOR
SAN JOSE DEL RINCON	GUADALUPE COTE LA SOLEDAD
SAN MATEO ATENCO	SAN MIGUEL AGUA BENDITA BARRIO DE SAN PEDRO
SAN SIMON DE GUERRERO	BARRIO DE SAN FRANCISCO (SAN AGUSTIN) BARRIO DE MONTE LA RINCONADA

020202010101

ANEXO 63
SEDESEM

COMUNIDADES BENEFICIADAS

Municipio	Comunidades
SANTO TOMAS DE LOS PLATANOS	OJO DE AGUA SAN MIGUEL SANDEMIALMA
SULTEPEC	MEXTEPEC ATZUMPA
TEJUPILCO	LA LAGUNA CERRO DEL MANGO DEL SAUZ OCOTEPEC
TEOLOYUCAN	EL RAMAL (LAS LADRILLERAS) SANTA MARIA CALIACAC
TEMASCALCINGO	SAN MATEO EL VIEJO SAN PEDRO EL ALTO
TEMASCALTEPEC	RINCON DE ATARASQUILLO RINCON DE TEQUESQUIPAN
TEMOAYA	TLALTENANGUITO JQUIPILCO EL VIEJO
TENANCINGO	LA LOMA
TENANGO DEL VALLE	SANTA CRUZ XOCHIACA EL ZARZAL COLONIA SAN ROMAN EL LLANO
TEXCALTITLAN	PALMILLAS NUEVA SANTA MARIA
TIANGUISTENCO	CHIQUIXPAC SECCION II ATLANTALPAC
TLATAYA	SANTA MARIA LA COFRADIA
TOLUCA	EJIDO DE XICALTEPEC OTZACATIPAN COL. LAS PALMAS

COMUNIDADES BENEFICIADAS

Municipio	Comunidades
TONATICO	TACOPAN
	LA AUDIENCIA
TULTITLAN	SIERRA DE GUADALUPE
	EJIDOS DE SAN ANTONIO
TULTEPEC	SAN ANTONIO XAHUENTO
	EL PARAJE TRIGOTENCO
	SAN ILDEFONSO
VILLA DE ALLENDE	BARRIO DE SANTA CRUZ, SAN JERONIMO
	TOTOLTEPEC
VALLE DE BRAVO	MESARICA (LA FINCA)
	SAN GABRIEL IXTLA
VILLA DEL CARBON	LA ESCALERA
	EL TEJOCOTE
VILLA GUERRERO	SAN MATEO COAPEXCO
	SAN DIEGO
VILLA VICTORIA	SITIO CENTRO
	SAN ANTONIO DEL RINCÓN
ZACUALPAN	MAMATLA
	HUITZOLTEPEC
ZINACANTEPEC	COLONIA PRAZTITLÁN (COL. DE LOS INGENIEROS) (CERRO DEL MOLCAJETE)
	PUERTA DEL MONTE (LA PUERTA)
ZUMPAHUACAN	SAN GASPAR
	COL. GUADALUPE VICTORIA
TOTAL	98 COMUNIDADES

020202010101

ANEXO 64
DIFEM

PROMOCIÓN A LA PARTICIPACIÓN COMUNITARIA

Meta: Integrar grupos de apertura y seguimiento para el desarrollo comunitario

Unidad de medida: Grupo

MUNICIPIOS	ALCANZADO	POBLACION BENEFICIADA
Acambay	1	14
Aculco	6	96
Almoloya de Alquisiras	1	14
Almoloya de Juárez	1	12
Amatepec	3	47
Amecameca	1	9
Axapusco	1	17
Calimaya	2	31
Coacalco	1	9
Coatepec Harinas	3	52
Chapa de Mota	2	23
Donato Guerra	1	13
Huehuetoca	1	13
Isidro Fabela	1	18
Ixtlahuaca	1	26
Jiquipilco	2	21
Jocotitlán	2	36
Lerma	1	14
Malinalco	1	13
Morelos	1	14
Nopaltepec	1	14
El Oro	4	63
Otumba	1	16
Otzolotepec	1	13
Rayón	1	10
San Felipe del Progreso	5	101
San Martín de las Piramides	1	16
Sultepec	4	69

020202010101

ANEXO 64
DIFEM

MUNICIPIOS	ALCANZADO	POBLACION BENEFICIADA
Tejupilco	2	31
Temascalcingo	5	74
Temoaya	1	9
Tenancingo	1	16
Tenango del Valle	2	35
Texcaltitlán	2	35
Tianguistenco	3	33
Tultitlán	1	21
Valle de Bravo	5	68
Villa de Allende	2	30
Villa del Carbón	1	9
Villa Guerrero	1	11
Xonacatlán	2	24
Zacualpan	1	20
Zinacantepec	1	30
Zumpahuacán	2	20
Zumpango	1	15
Luvianos	1	14
San José del Rincón	5	89
	90	1,378

Meta: Coordinar la distribución de materiales industrializados para el mejoramiento de la vivienda a grupos de apertura
Unidad de medida: Vivienda

MUNICIPIOS	ALCANZADO	POBLACION BENEFICIADA
Acambay	10	10
Aculco	13	13
Axapusco	10	10
Huehuetoca	15	15
Jocotitlán	11	11
Lerma	13	13
Malinalco	11	11
Nopaltepec	11	11

020202010101

ANEXO 64
DIFEM

MUNICIPIOS	ALCANZADO	POBLACION BENEFICIADA
El Oro	10	10
Otumba	11	11
Temascalcingo	13	13
Valle de Bravo	11	11
Villa de Allende	10	10
Xonacatlán	12	12
Zinacantepec	11	11
Zumpahuacán	8	8
Zumpango	9	9
San José del Rincón	11	11
	<u>200</u>	<u>200</u>

Meta: Capacitar a beneficiarios para la construcción de fogón en alto y cisterna (préstamo de moldes de cimbra metálica)

Unidad de medida: Taller

MUNICIPIOS	ALCANZADO	POBLACION BENEFICIADA
Amatepec	36	108
Ixtapan de la Sal	13	39
Chicoloapan	10	30
Chimalhuacán	16	48
Huehuetoca	86	258
Jiquipilco	6	18
Jocotitlán	12	36
Otumba	2	6
Sultepec	6	18
Tejupilco	3	9
Temascalapa	12	36
Tenango del Valle	26	78
Villa del Carbón	0	0
Xonacatlán	20	60
Zinacantepec	24	72
Cuautitlán Izcalli	43	129
	<u>315</u>	<u>945</u>

020202010101

ANEXO 64
DIFEM

Meta: Coordinar la impartición de cursos de capacitación a grupos de desarrollo

Unidad de medida: Curso

MUNICIPIOS	ALCANZADO	POBLACION BENEFICIADA
Acambay	1	14
Aculco	7	76
Almoloya de Juárez	1	17
Amatepec	4	52
Axapusco	1	17
Calimaya	2	31
Coacalco	1	6
Coatepec Harinas	4	50
Chapa de Mota	2	26
Huehuetoca	1	13
Isidro Fabela	1	14
Jocotitlán	3	53
Lerma	1	10
Malinalco	1	13
Morelos	2	42
Nopaltepec	1	18
El Oro	4	41
Otumba	1	12
Otzolotepec	1	13
Rayón	1	10
San Felipe del Progreso	1	26
San Martín de las Pirámides	1	10
Sultepec	2	36
Tejupilco	1	13
Temascalcingo	2	32
Tenancingo	1	10
Tenango del Valle	3	44
Texcaltitlán	1	19
Tianguistenco	2	20
Tultitlán	2	42
Valle de Bravo	4	62

020202010101

ANEXO 64
DIFEM

MUNICIPIOS	ALCANZADO	POBLACION BENEFICIADA
Villa de Allende	2	30
Xonacatlán	4	43
Zacualpan	1	12
Zinacantepec	3	48
Zumpahuacán	2	22
Zumpango	1	15
Luvianos	2	28
San José del Rincón	1	21
	76	1,061

Meta: Fomentar el proceso formativo-educativo a personas analfabetas detectadas en los grupos de apertura y seguimiento
Unidad de medida: Persona

MUNICIPIOS	ALCANZADO	POBLACION BENEFICIADA
Aculco	111	111
Amatepec	67	67
Axapusco	21	21
Coacalco	4	4
Coatepec Harinas	38	38
Donato Guerra	16	16
Huixquilucan	16	16
Ixtlahuaca	32	32
Malinalco	13	13
Nopaltepec	15	15
Otumba	17	17
San Felipe del Progreso	12	12
Sultepec	11	11
Temascalcingo	36	36
Valle de Bravo	69	69
Zinacantepec	26	26
San José del Rincón	42	42
	546	546

ELABORACIÓN DE SISTEMAS DE INFORMACIÓN PARA EL DESARROLLO DE LA SEGURIDAD HIDRÁULICA
Sistema de información para la Seguridad Hidráulica Contra Fenómenos Hidrometeorológicos

Se presenta una recopilación de la información existente en relación a una de las vertientes de la seguridad hidráulica, la que tiene que ver con los desastres causados por inundaciones, que como se sabe son fenómenos que tienen incidencia en diversas partes del territorio nacional y en específico en el Estado de México.

En este tenor, es intención de la CTAEM, conjuntar una serie de publicaciones que versan sobre el tema de tal manera que puedan ser una herramienta de consulta para el personal técnico de los órdenes de gobierno estatal y municipal, encargado de la elaboración de estrategias que permitan el seguimiento de fenómenos hidrometeorológicos y apoyar en la elaboración de planes para la prevención y control de inundaciones



020203010101

ANEXO 66
CTAEM

DIFUSIÓN DE LAS ACTIVIDADES REALIZADAS POR LA COMISIÓN TÉCNICA DEL AGUA EN MATERIA DE SEGURIDAD
HIDRÁULICA, ASISTENCIA TÉCNICA Y LA CREACIÓN DE NUEVAS TECNOLOGÍAS
Opinión Técnica a las Propuestas de Reforma y Adición a Diversas Disposiciones de la Ley del Agua para el Estado de México y
Municipios y Su Reglamento

NOVIEMBRE DE 2015

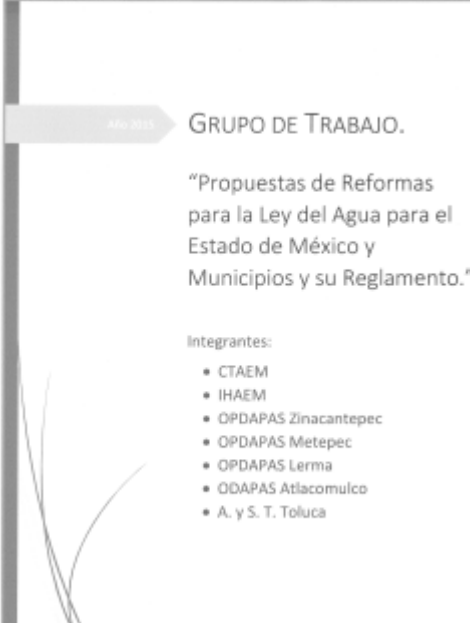

Nov 2015

GRUPO DE TRABAJO.

“Propuestas de Reformas
para la Ley del Agua para el
Estado de México y
Municipios y su Reglamento.”

Integrantes:

- CTAEM
- IHAEM
- OPDAPAS Zinacantepec
- OPDAPAS Metepec
- OPDAPAS Lerma
- ODAPAS Atlacomulco
- A. y S. T. Toluca

020203010101

ANEXO 67
CTAEM

ELABORACIÓN Y REVISIÓN DE LOS PROTOCOLOS Y NORMAS TÉCNICAS PARA LA DESINFECCIÓN, CLORACIÓN, TRATAMIENTO DE AGUAS RESIDUALES, CONDICIONES DE DESCARGA Y EL REÚSO DE AGUAS TRATADAS

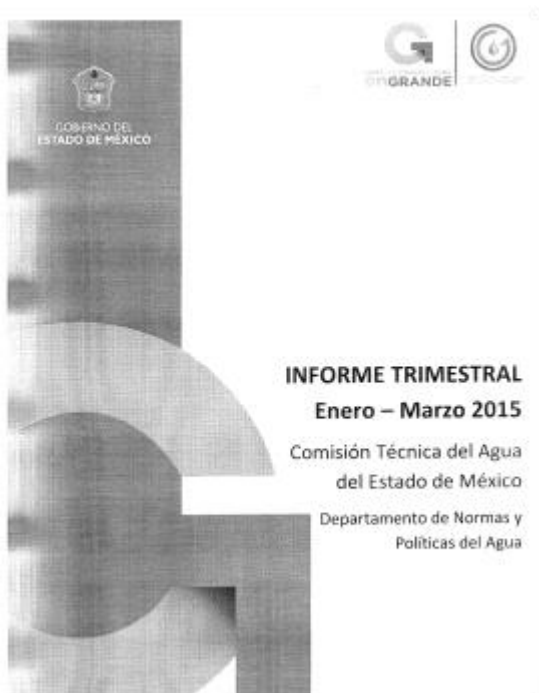

Informe trimestral Enero-Marzo 2015 Departamento de Normas y Políticas del Agua

ÍNDICE

I. INTRODUCCIÓN	1
II. CONTENIDO	2
DESINFECCIÓN, CLORACIÓN, TRATAMIENTO DE AGUAS RESIDUALES, CONDICIONES DE DESCARGA Y REUSO DE AGUAS TRATADAS	2
1. DESINFECCIÓN	2
2. CLORACIÓN	3
3. TRATAMIENTO DE AGUAS RESIDUALES	5
4. CONDICIONES DE DESCARGA	26
5. REUSO DE AGUAS TRATADAS	30
6. SITUACIÓN DEL AGUA EN EL ESTADO DE MÉXICO	31
NORMAS TÉCNICAS ESTATALES	46
1. DEPENDENCIAS PÚBLICAS QUE REGULAN EL USO DEL AGUA	46
2. MARCO JURÍDICO PARA LA ELABORACIÓN DE NORMAS TÉCNICAS	48
3. CLASIFICACIÓN DE LAS NORMAS	49
4. PROCEDIMIENTO PARA LA COORDINACIÓN EN LA ELABORACIÓN DE NORMAS TÉCNICAS ESTATALES	55
ESTUDIO DE IMPACTO REGULATORIO	57
1. FUNDAMENTO JURÍDICO	58
2. MEJORA REGULATORIA	61
3. PROCESO DE EVALUACIÓN DEL IMPACTO REGULATORIO	62
4. TIPOS DE ESTUDIO DE IMPACTO REGULATORIO	67
CONCLUSIONES	68
BIBLIOGRAFÍA	71

020203010101

ANEXO 68
CTAEM

ELABORAR Y DISEÑAR UNA EXPOSICIÓN QUE MUESTRE ALGUNAS IDEAS SOBRE EL CUIDADO Y USO RACIONAL DEL AGUA

Diseño Conceptual de la Exposición Fotográfica “El Espejo del Agua”

Secciones del panel “Situación Actual en el Estado”

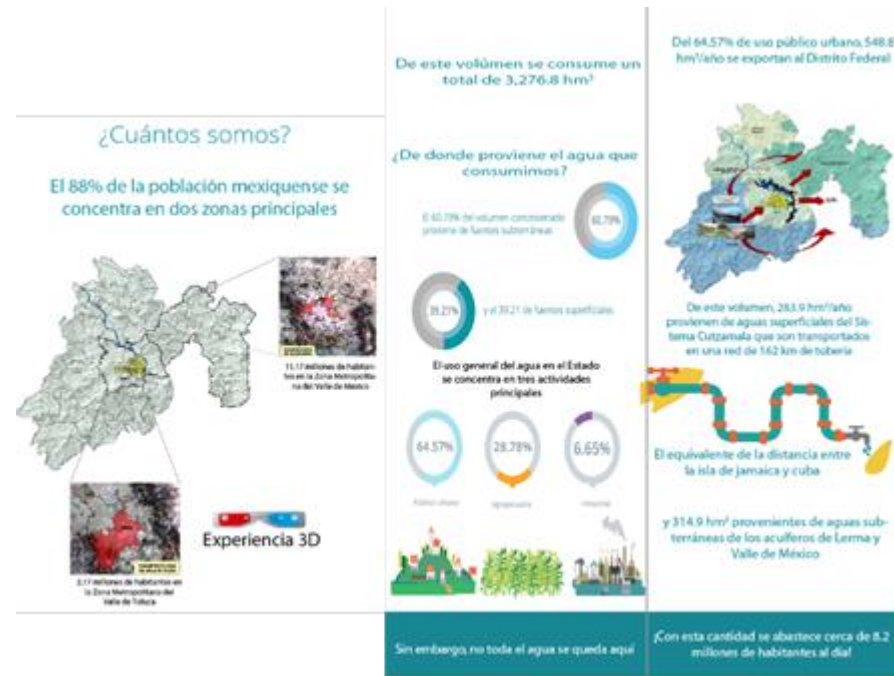

ELABORAR Y DISEÑAR UNA EXPOSICIÓN QUE MUESTRE ALGUNAS IDEAS SOBRE EL CUIDADO Y USO RACIONAL DEL AGUA

Secciones del panel "Problemáticas y crisis del agua"

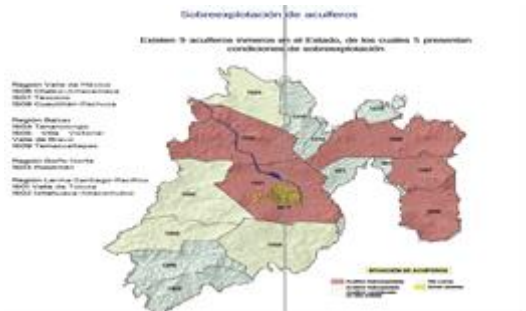

020203010101

ANEXO 68
CTAEM

ELABORAR Y DISEÑAR UNA EXPOSICIÓN QUE MUESTRE ALGUNAS IDEAS SOBRE EL CUIDADO Y USO RACIONAL DEL AGUA

Secciones del panel "Pequeñas acciones decisivas para el cuidado del agua"

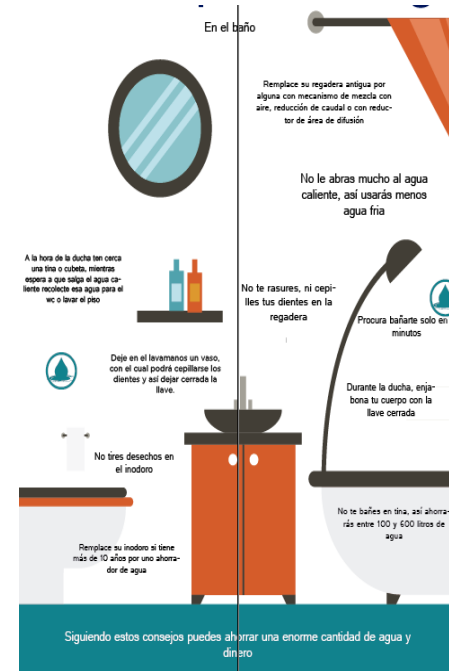

020203010101

ANEXO 68
CTAEM

ELABORAR Y DISEÑAR UNA EXPOSICIÓN QUE MUESTRE ALGUNAS IDEAS SOBRE EL CUIDADO Y USO RACIONAL DEL AGUA

Secciones del panel “Árbol de la esperanza”



020203010103

ANEXO 65
CAEM

ELABORAR ESTUDIOS Y PROYECTOS EJECUTIVOS PARA REALIZAR OBRAS QUE PERMITAN
INCREMENTAR LA COBERTURA DE LOS SERVICIOS DE AGUA POTABLE, ALCANTARILLADO Y
TRATAMIENTO DE AGUAS RESIDUALES

Descripción	Cantidad
Elaborar estudios y proyectos ejecutivos de agua potable	21
Elaborar estudios y proyectos ejecutivos de alcantarillado.	30
T o t a l	51

020203010103

ANEXO 65
CAEM

ELABORACIÓN DE ESTUDIOS Y PROYECTOS EJECUTIVOS DE AGUA POTABLE
PARA REALIZAR OBRAS QUE PERMITAN INCREMENTAR LA COBERTURA DEL SERVICIO

No.	Mes	Descripción	Localidad	Municipio
Gasto corriente				
1	Ene-15	Proyecto ejecutivo de línea de conducción para tres cruces, Miraflor, Llanto y Buenavista en municipio de Lerma.	San Francisco Xochicuautila	Lerma
2	Feb-15	Proyecto ejecutivo de la línea de conducción de agua potable para las colonias las Cruces y La Agüita.	Las Cruces y La Agüita	Ecatepec
3	Mar-15	Proyecto ejecutivo para la rehabilitación del tanque elevado para la localidad de bordo loma el capulín, en la comunidad de San Lorenzo Oyamel.	San Lorenzo Oyamel	Temoaya
4	Mar-15	Adecuación al proyecto ejecutivo del cruce de la línea metropolitana del sistema cutzamala con el acueducto Teoloyocan.	Varias	Cuautitlán izcalli
5	Abr-15	Proyecto ejecutivo de la rehabilitación del sistema de agua potable para las localidades de la Parota y Santa Cruz Texcalapa.	La Parota y Santa Cruz Texcalapa	Sultepec
6	Abr-15	Proyecto ejecutivo para la introducción del sistema de agua potable de la comunidad de Agua Dulce.	Agua Dulce	Zacualpan
7	May-15	Proyecto ejecutivo de la línea de conducción del tanque cárcamo al tanque existente de 15 m3 para el sistema de agua potable de la comunidad de Pueblo Nuevo.	Pueblo Nuevo	Acambay
8	May-15	Proyecto ejecutivo de la red de distribución de la comunidad de Dolores del municipio de Tepotzotlán.	Dolores	Tepotzotlán
9	May-15	Proyecto ejecutivo de rehabilitación de la red de agua potable de la Cabecera Municipal de La Paz.	Cabecera Municipal	La paz
10	Jun-15	Adecuación del proyecto ejecutivo del sistema de agua potable para la localidad de Venta De Cruz, en el municipio de Nopaltepec.	Venta de cruz	Nopaltepec
11	Jun-15	Adecuación del proyecto ejecutivo para la construcción del tanque de agua potable para la localidad de Rincón Verde, camino vecinal puente de Piedra - Paraje Bellavista.	Rincón verde	Naucalpan

ELABORACIÓN DE ESTUDIOS Y PROYECTOS EJECUTIVOS DE AGUA POTABLE
PARA REALIZAR OBRAS QUE PERMITAN INCREMENTAR LA COBERTURA DEL SERVICIO

No.	Mes	Descripción	Localidad	Municipio
12	Jul-15	Proyecto ejecutivo para la rehabilitación del sistema de agua potable "Jesús Carranza", para las comunidades de la finca, y los arroyos, municipio de Villa Guerrero.	la finca	villa Guerrero
13	Ago-15	Proyecto ejecutivo de agua potable por bombeo en la comunidad de paraje antena en Nanchititla.	Nanchititla	Luvianos
14	Ago-15	Proyecto ejecutivo de la reubicación del tanque de regularización de la comunidad de Buenavista en San Francisco Xochicuautila, municipio de Lerma.	San Francisco Xochicuautila	Lerma
15	Sep-15	Proyecto ejecutivo de equipamiento electromecánico y civil y línea de conducción de pozo Arboledas en la cabecera municipal de Apaxco.	Cabecera municipal	Apaxco
16	Sep-15	Adecuación de la línea de conducción y red de distribución de la comunidad de Gualupita municipio de Tianguistenco.	Gualupita	Tianguistenco
17	Oct-15	Proyecto ejecutivo para la rehabilitación de la red de agua potable en la avenida acero de la colonia Polígono iii (primera etapa).	Colonia Polígonos	Ecatepec
18	Nov-15	Elaboración del proyecto ejecutivo de línea de conducción y línea de alimentación del barrio San Miguelito, en el municipio de Capulhuac.	Barrio San Miguelito	Capulhuac
19	Nov-15	Elaboración del proyecto ejecutivo de red de agua potable en el temblor, en el municipio de Tlatlaya.	El temblor	Tlatlaya
20	Nov-15	Elaboración del proyecto ejecutivo para la rehabilitación de la red de agua potable en la avenida mitla de la Colonia Fuentes De Aragón (primera etapa).	Colonia Fuentes De Aragón	Ecatepec
21	Dic-15	Elaboración del proyecto ejecutivo para la rehabilitación de la red de agua potable en la calle de Teotihuacán de la colonia Fuentes De Aragón (primera etapa).	Colonia Fuentes De Aragón	Ecatepec

020203010103

ANEXO 65
CAEMELABORACIÓN DE ESTUDIOS Y PROYECTOS EJECUTIVOS DE ALCANTARILLADO
PARA REALIZAR OBRAS QUE PERMITAN INCREMENTAR LA COBERTURA DEL SERVICIO

No.	Mes	Descripción	Localidad	Municipio
Gasto corriente				
1	Ene-15	Proyecto ejecutivo para el drenaje de la colonia campana, del barrio san miguel, en la cabecera municipal de Ocoyoacac.	Cabecera Municipal	Ocoyoacac
2	Feb-15	Proyecto ejecutivo del colector y emisor sanitario de la cabecera municipal de Almoloya Del Río.	Cabecera Municipal	Almoloya del río
3	Feb-15	Proyecto ejecutivo del drenaje de la colonia la campana del barrio de san miguel, municipio de Ocoyoacac.	Barrio de San Miguel	Ocoyoacac
4	Mar-15	Proyecto ejecutivo del colector sanitario marginal al río san juan, municipio de El Oro.	Cabecera Municipal	El Oro
5	Mar-15	Proyecto ejecutivo para la ubicación de colectores y coladeras transversales en la comunidad de Tepexpan, municipio de Acolman.	Tepexpan	Acolman
6	Mar-15	Proyecto ejecutivo de atarjea sanitaria en la comunidad de Santa Catarina, municipio de Acolman.	Santa Catarina	Acolman
7	Abr-15	Proyecto ejecutivo de drenaje sanitario para la localidad de Sebastian.	San Sebastián	Morelos
8	Abr-15	Proyecto ejecutivo de atarjea pluvial calle miguel hidalgo, en Santa Catarina, municipio de Acolman.	Santa Catarina	Acolman
9	May-15	Proyecto ejecutivo de alcantarillado sanitario de la comunidad de San Agustín de la palmas, municipio de Donato Guerra.	San Agustín De La Palmas	Donato Guerra
11	May-15	Proyecto ejecutivo de red de drenaje de la localidad de Santa Ana la Ladera, municipio de Ixtlahuaca.	Santa Ana la Ladera	Ixtlahuaca

020203010103

ANEXO 65
CAEM

ELABORACIÓN DE ESTUDIOS Y PROYECTOS EJECUTIVOS DE ALCANTARILLADO
PARA REALIZAR OBRAS QUE PERMITAN INCREMENTAR LA COBERTURA DEL SERVICIO

No.	Mes	Descripción	Localidad	Municipio
12	Ene-15	Proyecto ejecutivo de encajonamiento de la barranca "La Mora, en la colonia San Francisco Chimalpa, municipio de Naucalpan.	San Francisco Chimalpa,	Naucalpan de Juárez
13	Feb-15	Proyecto ejecutivo de entubamiento del canal Las Mercedes, municipio de Atlacomulco	Las Mercedes	Atlacomulco
14	Feb-15	Proyecto ejecutivo de alcantarillado sanitario y sistema de tratamiento para Santiaguito Maxda, municipio de Timilpan	Santiaguito Maxda	Timilpan
15	Mar-15	Proyecto ejecutivo del colector marginales a la presa Villa Victoria	Varias	Villa Victoria
16	Mar-15	Proyecto ejecutivo de alcantarillado sanitario para la localidad de San Mateo	San Mateo	Ixtlahuaca
17	Mar-15	Proyecto ejecutivo del colector combinado de 60" de diámetro en la localidad de Santa Bárbara, municipio de Cuautitlán Izcalli	Santa Bárbara	Cuautitlán Izcalli
18	Abr-15	Proyecto ejecutivo de colectores marginales a la presa Villa Victoria, municipio de Villa Victoria	Varias	Villa Victoria
19	Abr-15	Proyecto ejecutivo para la conexión de drenaje del barrio "moni" a la infraestructura existente, San Francisco Chimalpa, municipio de Naucalpan De Juárez	Barrio "Moni"	Naucalpan de Juárez
20	May-15	Proyecto ejecutivo del colector sanitario paralelo al canal pluvial en Almoloya Del Rio	Cabecera Municipal	Almoloya del Rio
21	May-15	Adecuación al proyecto ejecutivo del alcantarillado sanitario de San Juan Bosco	San Juan Bosco	El Oro
22	May-15	Proyecto ejecutivo del colector de alivio pluvial en el Parque Naucalli.	Parque Naucalli	Naucalpan de Juárez
23	May-15	Adecuación al proyecto ejecutivo del colector pluvial denominado "pavo real" en el fraccionamiento las alamedas y Lomas De Atizapán.	Las Alamedas y Lomas de Atizapán	Atizapán de Zaragoza

020203010103

ANEXO 65
CAEM

ELABORACIÓN DE ESTUDIOS Y PROYECTOS EJECUTIVOS DE ALCANTARILLADO
PARA REALIZAR OBRAS QUE PERMITAN INCREMENTAR LA COBERTURA DEL SERVICIO

No.	Mes	Descripción	Localidad	Municipio
24	Jun-15	Proyecto ejecutivo de sistema de piso para apoyo de equipo de bombeo del cárcamo El Trébol, municipio de Tepozotlán.	Trébol	Tepozotlán
25	Jun-15	Proyecto estructural para la caja de conexión 55a del colector Chalma, municipio de Cuautitlán Izcalli.	Varias	Cuautitlán Izcalli
26	Jun-15	Adecuación del proyecto ejecutivo del colector pluvial Pavo Real municipio de Atizapan De Zaragoza (detalle de la calle Temoaya, colonia Lomas De Atizapan).	Lomas de Atizapán	Atizapán de Zaragoza
27	Jun-15	Proyecto ejecutivo de drenaje sanitario para la localidad de loma bonita.	Loma Bonita	Nezahualcóyotl
28	Jul-15	Proyecto ejecutivo para la construcción de obras de alivio pluvial a inundaciones en la vía Morelos (sitio el Chapulin), municipio de Ecatepec.	Sitio el Chapulín	Ecatepec
29	Jul-15	Proyecto ejecutivo de la estructura de incorporación y de retención de sólidos en la barranca de San Andrés a su incorporación al colector ejido-central (sitio el chapulín), municipio de Ecatepec.	Barranca de San Andrés	Ecatepec
30	Jul-15	Proyecto ejecutivo de la estructura de retención de sólidos (sitio la bandera), municipio de Tultitlan.	Sitio La Bandera	Tultitlán

020203010103

ANEXO 70
CAEM

SUPERVISAR ESTUDIOS Y PROYECTOS EJECUTIVOS DE AGUA POTABLE,
ALCANTARILLADO Y TRATAMIENTO DE AGUAS RESIDUALES PARA REALIZAR
OBRAS QUE PERMITAN INCREMENTAR LA COBERTURA DEL SERVICIO

cc	Cantidad
Supervisión de estudios y proyectos ejecutivos con programa apazu (52 de agua potable, 31 de drenaje y 7 de tratamiento de aguas residuales).	90
Supervisión de estudios y proyectos ejecutivos con programa fid (5 de agua potable y 5 de drenaje).	10
Supervisión de estudios y proyectos ejecutivos con programa or (71 de agua potable, 12 de drenaje).	83
Supervisión de estudios y proyectos ejecutivos con programa fmpia (1 de drenaje).	1
Supervisión de estudios y proyectos ejecutivos con programa fmvm (3 de drenaje).	3
Supervisión de estudios y proyectos ejecutivos con programa fmvt (1 de drenaje).	1
Supervisión de estudios y proyectos ejecutivos con programa protar (5 de tratamiento de aguas residuales).	5
T o t a l	193

020203010103

ANEXO 70
CAEM

SUPERVISAR ESTUDIOS Y PROYECTOS EJECUTIVOS DE AGUA POTABLE, ALCANTARILLADO Y TRATAMIENTO DE AGUAS RESIDUALES PARA REALIZAR OBRAS QUE PERMITAN INCREMENTAR LA COBERTURA DEL SERVICIO

No.	Mes	Descripción	Localidad	Municipio
APAZU				
1	Ene-15	Proyecto ejecutivo de ampliación y rehabilitación del sistema de agua potable en el Paraje La Joya Santa María Zolotepec, municipio de Xonacatlan.	Paraje La Joya Santa María Zolotepec	Xonacatlán
2	Ene-15	Estudio de factibilidad para el transporte de agua potable en los acueductos los Reyes y Chiconautla, más de un Municipio.	Acueductos Los Reyes y Chiconautla	Varias
3	Mar-15	Estudio ambiental para la construcción de línea de conducción de 12" de diámetro del pozo N° 12 para beneficiar al Barrio de Pueblo Nuevo, Cabecera Municipal de Coyotepec.	Barrio de Pueblo Nuevo	Coyotepec
4	Mar-15	Estudio ambiental para la perforación, desarrollo y aforo de pozo profundo San Marcos Jilotzingo, municipio de Hueyboxtla.	San Marcos Jilotzingo	Hueyboxtla
5	Mar-15	Estudio de factibilidad para el aprovechamiento de aguas superficiales de dos vasos de almacenamiento para el reforzamiento de agua potable para la cabecera municipal de Tonatico.	Cabecera Municipal	Tonatico
6	Mar-15	Proyecto ejecutivo para la ampliación y rehabilitación de planta potabilizadora de la cabecera municipal de Ixtapan de la Sal	Cabecera Municipal	Ixtapan de La Sal
7	Mar-15	Proyecto ejecutivo de rehabilitación y ampliación del sistema de agua potable San Jerónimo Acazulco, municipio de Ocoyoacac.	San Jerónimo Acazulco	Ocoyoacac
8	Mar-15	Proyecto ejecutivo de rehabilitación y ampliación del sistema de agua potable Santiago Tlacotepec, municipio de Toluca.	Santiago Tlacotepec	Toluca

020203010103

ANEXO 70
CAEM

SUPERVISAR ESTUDIOS Y PROYECTOS EJECUTIVOS DE AGUA POTABLE, ALCANTARILLADO Y TRATAMIENTO DE AGUAS RESIDUALES PARA REALIZAR OBRAS QUE PERMITAN INCREMENTAR LA COBERTURA DEL SERVICIO

No.	Mes	Descripción	Localidad	Municipio
9	Mar-15	Proyecto ejecutivo de rehabilitación y ampliación del sistema de agua potable San Gaspar Tlahuelilpan, Metepec.	San Gaspar	Metepec
10	Abr-15	Proyecto ejecutivo de rehabilitación y ampliación del sistema de agua potable de Santiaguito Tlalcilcali, municipio de Almoloya de Juárez.	Santiaguito Tlalcilcali	Almoloya de Juárez
11	Abr-15	Proyecto ejecutivo de ampliación y rehabilitación del sistema de agua potable de la cabecera municipal de Papalotla.	Cabecera Municipal	Papalotla
12	Abr-15	Proyecto ejecutivo de ampliación y rehabilitación del sistema de distribución de agua potable para Santa Cruz del Monte, cabecera municipal de Teoloyucán.	Cabecera municipal	Teoloyucán
13	Abr-15	Proyecto ejecutivo para la construcción de la red de agua potable de la localidad la Nopalera Huexotla, municipio de Texcoco.	La Nopalera Huexotla	Texcoco
14	Jun-15	Proyecto ejecutivo de ampliación y rehabilitación del sistema de agua potable Santa María Tlalmimilolpan, municipio de Lerma.	Santa María Tlalmimilolpan	Lerma
15	Jun-15	Proyecto ejecutivo de línea de conducción del subsistema Temoaya cabecera municipal de Temoaya.	Cabecera municipal	Temoaya
16	Jun-15	Proyecto ejecutivo del sistema de agua potable de la cabecera municipal de Tultepec.	Cabecera municipal	Tultepec
17	Jun-15	Diagnostico y propuesta del proyecto ejecutivo de la obra de toma de la Presa Angulo, cabecera municipal de Cuatitlán Izcalli	Cabecera Municipal	Cuatitlán Izcalli
18	Jun-15	Proyecto ejecutivo de sistema de agua potable de la comunidad de San Simón el Alto, municipio de Malinalco	San Simón el Alto	Malinalco

020203010103

ANEXO 70
CAEM

SUPERVISAR ESTUDIOS Y PROYECTOS EJECUTIVOS DE AGUA POTABLE, ALCANTARILLADO Y TRATAMIENTO DE AGUAS RESIDUALES PARA REALIZAR OBRAS QUE PERMITAN INCREMENTAR LA COBERTURA DEL SERVICIO

No.	Mes	Descripción	Localidad	Municipio
19	Jun-15	Proyecto ejecutivo de rehabilitación y ampliación del sistemas de agua potable y de alcantarillado sanitario para la cabecera municipal de Texcalyacac	Cabecera municipal	Texcalyacac
20	Jun-15	Estudio ambiental para la construcción de línea de conducción para el barrio de Pueblo Nuevo, Cabecera Municipal de Coyotepec.	Cabecera municipal	Coyotepec
21	Jul-15	2da etapa del proyecto ejecutivo para la ampliación y rehabilitación del sistema de agua potable en la comunidad de El Sitio.	Sitio Ejido	Villa Victoria
22	Ago-15	Proyecto ejecutivo de ampliación y rehabilitación del sistema de agua potable a la comunidad de la Magdalena Chichicaspa.	Magdalena Chichicaspa	Huixquilucan
23	Ago-15	Proyecto ejecutivo del sistema múltiple de agua potable a partir de los manantiales "Quequixtla".	Varias	Tenancingo
24	Ago-15	Estudio de factibilidad para el aprovechamiento de aguas superficiales de un vaso de almacenamiento para el reforzamiento de agua potable para la Cabecera Municipal.	Cabecera Municipal	Ixtapan de La Sal
25	Dic-15	Proyecto ejecutivo de ampliación y rehabilitación del sistema de distribución de agua potable para la comunidad de Coatepec (Cabecera Municipal).	Cabecera Municipal	Texcoco
26	Dic-15	Proyecto ejecutivo de ampliación y rehabilitación del sistema de distribución de agua potable para la comunidad de San Miguel Coatlinchan	San Miguel Coatlinchan	Texcoco

020203010103

ANEXO 70
CAEM

SUPERVISAR ESTUDIOS Y PROYECTOS EJECUTIVOS DE AGUA POTABLE, ALCANTARILLADO Y TRATAMIENTO DE AGUAS RESIDUALES PARA REALIZAR OBRAS QUE PERMITAN INCREMENTAR LA COBERTURA DEL SERVICIO

No.	Mes	Descripción	Localidad	Municipio
27	Dic-15	Proyecto ejecutivo de ampliación y rehabilitación del sistema de agua potable de la Cabecera Municipal.	Cabecera Municipal	Huixquilucán
28	Dic-15	Proyecto ejecutivo de ampliación y rehabilitación del sistema de agua potable en Cuautlacingo.	Cuautlacingo	Otumba
29	Dic-15	Proyecto ejecutivo de ampliación y rehabilitación del sistema de agua potable en Santiago Tolman.	Santiago Tolman.	Otumba
30	Dic-15	Proyecto ejecutivo de ampliación y rehabilitación del sistema de agua potable de la colonia Reforma (cabecera municipal).	Cabecera Municipal	San Mateo Atenco
31	Dic-15	Proyecto ejecutivo de ampliación y rehabilitación del sistema de agua potable de Tlacuitlapa.	Tlacuitlapa	Tianguistenco
32	Dic-15	Estudio socioeconómico de ampliación y rehabilitación del sistema de agua potable de la comunidad de Pueblo Nuevo, municipio de Acambay.	Pueblo Nuevo	Acambay
33	Dic-15	Estudio socioeconómico de ampliación y rehabilitación del sistema de agua potable de la comunidad San Pedro del Rosal, municipio de Atlacomulco	San Pedro del Rosal	Atlacomulco
34	Dic-15	Actualización del estudio socioeconómico de ampliación y rehabilitación del sistema de agua potable a la comunidad de la Magdalena Chichicarpa, Huixquilucán.	Magdalena Chichicarpa	Huixquilucán
35	Dic-15	Estudio socioeconómico para la ampliación y rehabilitación de planta potabilizadora de la cabecera municipal, Ixtapan de la Sal.	Cabecera Municipal	Ixtapan de la Sal

020203010103

ANEXO 70
CAEM

SUPERVISAR ESTUDIOS Y PROYECTOS EJECUTIVOS DE AGUA POTABLE, ALCANTARILLADO Y TRATAMIENTO DE AGUAS RESIDUALES PARA REALIZAR OBRAS QUE PERMITAN INCREMENTAR LA COBERTURA DEL SERVICIO

No.	Mes	Descripción	Localidad	Municipio
36	Dic-15	Estudio socioeconómico de ampliación y rehabilitación del sistema de agua potable de la comunidad de San Cristóbal de los Baños, Ixtlahuaca	San Cristóbal de los Baños	Ixtlahuaca
37	Dic-15	Estudio socioeconómico de rehabilitación del sistema de agua potable en San Nicolás Peralta, Lerma.	San Nicolás Peralta	Lerma
38	Dic-15	Estudio socioeconómico de ampliación y rehabilitación del sistema de agua potable en Cuautlacingo, Otumba.	Cuautlacingo	Otumba
39	Dic-15	Estudio socioeconómico de ampliación y rehabilitación del sistema de agua potable en Santiago Tolman, Otumba.	Santiago Tolman	Otumba
40	Dic-15	Estudio socioeconómico de ampliación y rehabilitación del sistema de agua potable de la colonia Reforma (Cabecera Municipal), San Mateo Atenco.	Cabecera Municipal	San Mateo Atenco
41	Dic-15	Estudio socioeconómico de ampliación y rehabilitación del sistema de agua potable para la Cabecera Municipal, Temascalapa.	Cabecera Municipal	Temascalapa
42	Dic-15	Estudio socioeconómico de ampliación y rehabilitación del sistema de agua potable Jiquipilco El Viejo, Temoaya.	Jiquipilco El Viejo	Temoaya
43	Dic-15	Estudio socioeconómico del sistema múltiple de agua potable a partir de los manantiales Quequixtla, Tenancingo, colonia Emiliazo Zapata, San Francisco Tepetzingo, y La Lagunilla.	Varias	Tenancingo
44	Dic-15	Proyecto de ampliación y rehabilitación del sistema de agua potable Las Mangas, Palo Solo, Loma Alta, y la Cañada de la colonia Emiliano Zapata.	Varias	Jiquipilco

020203010103

ANEXO 70
CAEM

SUPERVISAR ESTUDIOS Y PROYECTOS EJECUTIVOS DE AGUA POTABLE, ALCANTARILLADO Y TRATAMIENTO DE AGUAS RESIDUALES PARA REALIZAR OBRAS QUE PERMITAN INCREMENTAR LA COBERTURA DEL SERVICIO

No.	Mes	Descripción	Localidad	Municipio
45	Dic-15	Proyecto ejecutivo para la ampliación de la red de distribución de agua potable en la col. Benito Juárez de la localidad de Loma de Hidalgo.	Loma de Hidalgo	Jiquipilco
46	Dic-15	Proyecto ejecutivo del sistema de agua potable Tercera Manzana en la localidad de Loma de Hidalgo.	Loma de Hidalgo	Jiquipilco
47	Dic-15	Proyecto ejecutivo para la construcción de la línea de distribución de agua potable en la Lomita en la localidad de Buenos Aires	Buenos Aires	Calimaya
48	Dic-15	Proyecto ejecutivo de ampliación y rehabilitación del sistema de agua potable de la comunidad de Cadenqui.	Cadenqui	Calimaya
49	Dic-15	Proyecto ejecutivo de ampliación y rehabilitación de los sistemas de agua potable y alcantarillado para el Barrio Tepetitlán Emilio Portes Gil.	Barrio Tepetitlán Emilio Portes Gil	Calimaya
50	Dic-15	Estudio geofísico para determinar la factibilidad de alumbramiento de aguas subterráneas para las comunidades de Santiago Gigante Jaltepec y Barrio Rancho Jaltepec.	Varias	San José del Rincón
51	Dic-15	Estudio geofísico para determinar la factibilidad de alumbramiento de aguas subterráneas para la Comunidad de la Chispa.	La Chispa	San José del Rincón
52	Dic-15	Estudio geofísico para determinar la factibilidad de alumbramiento de aguas subterráneas para el barrio El Quelite Pueblo Nuevo.	Barrio El Quelite Pueblo Nuevo	Capulhuac

020203010103

ANEXO 70
CAEM

SUPERVISAR ESTUDIOS Y PROYECTOS EJECUTIVOS DE AGUA POTABLE, ALCANTARILLADO Y TRATAMIENTO DE AGUAS RESIDUALES PARA REALIZAR OBRAS QUE PERMITAN INCREMENTAR LA COBERTURA DEL SERVICIO

No.	Mes	Descripción	Localidad	Municipio
		FID		
1	Jun-15	Adecuación del proyecto ejecutivo el sistema múltiple de agua potable para las localidades de Pachuquilla San José Tizates, Vista Hermosa, La Unión Rivapalacio, Loma Larga San Andrés y Plan De Vigas, municipio de Almoloya de Alquisiras.	Pachuquilla San José Tizates, Vista Hermosa, La Unión Rivapalacio, Loma Larga San Andrés y Plan de Vigas	Almoloya de Alquisiras
3	Jun-15	Diagnóstico de infraestructura de agua potable en la cuenca del Río Cutzamala entre la Presa El Bosque y a Presa Colorines, Cobertura Regional, Estado de México (Diagnóstico de infraestructura de las comunidades asentadas al margen del canal de interconexión de las Presas El Bosque y Colorines, del sistema Cutzamala, en el Estado De México y Michoacán).	Cobertura Regional	Varias
4	Dic-15	Complemento del proyecto de ampliación y rehabilitación del sistema de agua potable para la cabecera municipal de Malinalco.	Cabecera Municipal	Malinalco
5	Dic-15	Complemento del proyecto de ampliación y rehabilitación del sistema de agua potable para la cabecera municipal de Coatepec Harinas.	Cabecera Municipal	Coatepec Harinas

020203010103

ANEXO 70
CAEM

SUPERVISAR ESTUDIOS Y PROYECTOS EJECUTIVOS DE AGUA POTABLE, ALCANTARILLADO Y TRATAMIENTO DE AGUAS RESIDUALES PARA REALIZAR OBRAS QUE PERMITAN INCREMENTAR LA COBERTURA DEL SERVICIO

No.	Mes	Descripción	Localidad	Municipio
OR				
1	Feb-15	Proyecto ejecutivo de ampliación y rehabilitación del sistema de agua potable de la cabecera municipal de San Bartolo Morelos.	Cabecera municipal	Morelos
2	Feb-15	Proyecto de rehabilitación y ampliación de línea de conducción y red de distribución de agua potable de la comunidad Rincón de Bucio, Primera Manzana del pueblo de Rincón de Bucio, Segunda Manzana del pueblo de Rincón de Bucio, Tercera Manzana del pueblo de Rincón de Bucio, municipio de Timilpan.	1ra, 2da y 3ra manzanas de Rincón de Bucio	Timilpan
3	Feb-15	Proyecto ejecutivo del sistema de agua potable de la comunidad de San Antonio Hidalgo (Ranchería de San Antonio), municipio de Donato Guerra.	San Antonio Hidalgo (Ranchería de San Antonio)	Donato guerra
4	Feb-15	Proyecto ejecutivo para la ampliación de la red de agua potable en la comunidad de San Francisco Mihualtepec, municipio de Donato Guerra	San Francisco Mihualtepec,	Donato guerra
5	Feb-15	Proyecto ejecutivo para el sistema de agua potable en la comunidad de San Lucas Texcaltitlán, municipio de Donato Guerra	San Lucas Texcaltitlán	Donato guerra
6	Feb-15	Proyecto ejecutivo para el sistema de agua potable en la comunidad de Barrio de San Juan, municipio de Villa de Allende	Barrio de San Juan	Villa de allende

020203010103

ANEXO 70
CAEM

SUPERVISAR ESTUDIOS Y PROYECTOS EJECUTIVOS DE AGUA POTABLE, ALCANTARILLADO Y TRATAMIENTO DE AGUAS RESIDUALES PARA REALIZAR OBRAS QUE PERMITAN INCREMENTAR LA COBERTURA DEL SERVICIO

No.	Mes	Descripción	Localidad	Municipio
7	Mar-15	Proyecto ejecutivo para la rehabilitación de línea de conducción y tanque de almacenamiento de agua potable en la comunidad de Ayalita, municipio de Ixtapan del Oro	San Martín Ocochochtepec (San Martín)	Ixtapan del Oro
8	Mar-15	Proyecto ejecutivo para la rehabilitación de línea de conducción y tanque de almacenamiento de agua potable en la comunidad de San Martín Ocochochtepec (San Martín), Municipio de Ixtapan del Oro	San Martín Ocochochtepec	Ixtapan del Oro
9	Mar-15	Proyecto ejecutivo del sistema de agua potable en la comunidad Corral de Piedra San Bartolo, municipio de Amanalco.	San Bartolo	Amanalco
10	Jun-15	Proyecto ejecutivo de rehabilitación del sistema de agua potable de la comunidad Rincón de Estradas.	Rincón De Estradas	Valle de Bravo
11	Jun-15	Proyecto ejecutivo del sistema de agua potable de la comunidad de Palizada.	Palizada	Villa Victoria
12	Jun-15	Proyecto ejecutivo del sistema de agua potable en la comunidad de Río Aquiaagua.	Río Aquiaagua	Tejupilco
13	Jun-15	Proyecto ejecutivo de la rehabilitación y ampliación del sistema de agua potable San Luis Boro, San Ignacio, La Joya, 2 de Abril y Bongoni.	Varias	Atacomulco
14	Jun-15	Proyecto ejecutivo de la rehabilitación y ampliación del sistema de agua potable La Jordana.	La Jordana	El Oro
15	Jun-15	Proyecto ejecutivo para la construcción de un tanque de almacenamiento y línea de conducción de agua potable en el barrio Los Cedros, San Juan Palo Seco.	Barrio los Cedros, San Juan Palo Seco.	San José del Rincón

020203010103

ANEXO 70
CAEM

SUPERVISAR ESTUDIOS Y PROYECTOS EJECUTIVOS DE AGUA POTABLE, ALCANTARILLADO Y TRATAMIENTO DE AGUAS RESIDUALES PARA REALIZAR OBRAS QUE PERMITAN INCREMENTAR LA COBERTURA DEL SERVICIO

No.	Mes	Descripción	Localidad	Municipio
16	Jun-15	Proyecto ejecutivo para el sistema de agua potable en la comunidad La Fábrica Pueblo Nuevo.	La Fábrica Pueblo Nuevo	San José del Rincón
17	Jun-15	Proyecto ejecutivo del sistema de agua potable de la comunidad de Puente Caporal, municipio de Malinalco	Puente Caporal	Malinalco
18	Jun-15	Proyecto ejecutivo del sistema de agua potable de la comunidad de Ejido Tepoxtepec, municipio de Tenancingo	Ejido Tepoxtepec	Tenancingo
19	Jun-15	Estudio geofísico para la colonia Emiliano Zapata, municipio de Tenancingo	Emiliano Zapata	Tenancingo
20	Jun-15	Proyecto ejecutivo del sistema de agua potable de la comunidad de La Audiencia, municipio de Tonatico	La Audiencia	Tonatico
21	Jun-15	Proyecto ejecutivo para el sistema de agua potable en la comunidad de Casas Viejas.	Casas Viejas	Valle de Bravo
22	Jun-15	Proyecto ejecutivo para el sistema de agua potable en la comunidad El Arco.	El Arco	Valle de Bravo
23	Jun-15	Proyecto ejecutivo para la línea de conducción de agua potable en la comunidad de Cerro Colorado a Mesa De Jaimes.	Cerro Colorado a Mesa de Jaimes	Valle de Bravo
24	Jun-15	Proyecto ejecutivo para el sistema de agua potable en la comunidad de Mesa Rica (La Finca).	Mesa Rica (La Finca).	Valle de Bravo
25	Jun-15	Proyecto ejecutivo del sistema de agua potable de Cruz Vidriada.	Cruz Vidriada.	Villa Guerrero

020203010103

ANEXO 70
CAEM

SUPERVISAR ESTUDIOS Y PROYECTOS EJECUTIVOS DE AGUA POTABLE, ALCANTARILLADO Y TRATAMIENTO DE AGUAS RESIDUALES PARA REALIZAR OBRAS QUE PERMITAN INCREMENTAR LA COBERTURA DEL SERVICIO

No.	Mes	Descripción	Localidad	Municipio
26	Jun-15	Proyecto ejecutivo del sistema de agua potable de Piedra Parada.	Piedra Parada	Zacualpan
27	Jun-15	Proyecto ejecutivo del sistema de agua potable de la comunidad de San Jerónimo.	San Jerónimo	Zacualpan
28	Jun-15	Proyecto ejecutivo del sistema de agua potable de la comunidad de Tetzicapan.	Tetzicapan	Zacualpan
29	Jul-15	Proyecto ejecutivo para la construcción del sistema de agua potable.	Col. Magueyal Dos	Tlalmanalco
30	Jul-15	Proyecto ejecutivo para la construcción del sistema de agua potable (Loma Bonita), municipio de Villa de Allende.	Loma Bonita	Villa de Allende
31	Jul-15	Proyecto ejecutivo para la construcción del sistema de agua potable (Sabana del rosario san miguel), municipio de Villa de Allende.	Sabana del Rosario San Miguel	Villa de Allende
32	Jul-15	Proyecto ejecutivo para la construcción del sistema de agua potable (Sábana de San Jerónimo), Municipio de Villa de Allende.	Sábana de San Jerónimo	Villa de Allende
33	Jul-15	Proyecto ejecutivo para la construcción del sistema de agua potable (Sábana Taborda, Primera Sección), Municipio de Villa de Allende.	Sábana Taborda, Primera Sección	Villa de Allende
34	Jul-15	Proyecto ejecutivo para la construcción del sistema de agua potable (Sábana Taborda Segunda Sección), municipio de Villa de Allende.	Sábana Taborda Segunda Sección	Villa De Allende

020203010103

ANEXO 70
CAEM

SUPERVISAR ESTUDIOS Y PROYECTOS EJECUTIVOS DE AGUA POTABLE, ALCANTARILLADO Y TRATAMIENTO DE AGUAS RESIDUALES PARA REALIZAR OBRAS QUE PERMITAN INCREMENTAR LA COBERTURA DEL SERVICIO

No.	Mes	Descripción	Localidad	Municipio
35	Jul-15	Proyecto ejecutivo del sistema de agua potable de los Ranchos de San José.	San José	Villa Guerrero
36	Jul-15	Proyecto ejecutivo del sistema de agua potable de la comunidad de Zanjillas.	Zanjillas	Villa Guerrero
37	Jul-15	Proyecto ejecutivo de rehabilitación y ampliación del sistema de agua potable San Pedro la Hortaliza.	San Pedro la Hortaliza	Almoloya de Juárez
38	Jul-15	Estudio geofísico para la perforación de pozo profundo Las Rajas Huitzitzilapan.	Las Rajas Huitzitzilapan	Lerma
39	Jul-15	Proyecto ejecutivo para la rehabilitación y ampliación de la red de agua potable en la comunidad de Cerro del Venado (Comunidad del Pueblito).	Cerro del Venado	Luvianos
40	Jul-15	Proyecto ejecutivo para el sistema de agua potable en la comunidad de El Naranjo.	El Naranjo.	Luvianos
41	Jul-15	Proyecto ejecutivo para la rehabilitación y ampliación de la red de agua potable en la comunidad de los Berros Cuentla.	Los Berros Cuentla.	San Simón de Guerrero
42	Jul-15	Proyecto ejecutivo para un cárcamo de bombeo y línea de conducción de agua potable de la Presa Hacienda de Ixtapan a tanque La Florida.	La Florida	Tejupilco
43	Ago-15	Proyecto ejecutivo de la ampliación y rehabilitación del sistema de agua potable la Soledad, municipio de Acambay.	La Soledad	Acambay

020203010103

ANEXO 70
CAEM

SUPERVISAR ESTUDIOS Y PROYECTOS EJECUTIVOS DE AGUA POTABLE, ALCANTARILLADO Y TRATAMIENTO DE AGUAS RESIDUALES PARA REALIZAR OBRAS QUE PERMITAN INCREMENTAR LA COBERTURA DEL SERVICIO

No.	Mes	Descripción	Localidad	Municipio
44	Ago-15	Proyecto ejecutivo de ampliación y rehabilitación del sistema de agua potable en la localidad de San Lucas Tepango.	San Lucas Tepango	Acolman
45	Ago-15	Proyecto ejecutivo de ampliación y rehabilitación del sistema de agua potable en la colonia Álvaro Obregón.	Colonia Álvaro Obregón	Temascalapa
46	Ago-15	Proyecto ejecutivo de ampliación y rehabilitación del sistema de agua potable de la comunidad de Caserío de Cortes	Caserío de Cortes	Chalco
47	Sep-15	Proyecto ejecutivo de la rehabilitación y ampliación del sistema de agua potable Las Mangas.	Las Mangas	Acambay
48	Sep-15	Proyecto ejecutivo de la rehabilitación y ampliación del sistema de agua potable San Francisco Shaxni Ejido.	San Francisco Shaxni Ejido	Acambay
49	Sep-15	Proyecto ejecutivo de la rehabilitación y ampliación del sistema de agua potable La Caridad, San Idelfonso, Boshi Chiquito y Agua Limpia.	La Caridad, San Idelfonso, Boshi Chiquito y Agua Limpia.	Acambay
50	Sep-15	Proyecto ejecutivo para el sistema de agua potable y sistema de alcantarillado sanitario en la comunidad El Espinal.	El Espinal	Villa Victoria
51	Sep-15	Proyecto ejecutivo para la introducción de la red de agua potable para las comunidades, Loma de Lienzo, Cuadrilla Vieja, Barrio de Puenteceillas y Barrio El Centenario.	Loma de Lienzo, Cuadrilla Vieja, Barrio de Puenteceillas y Barrio El Centenario.	Villa Victoria
52	Sep-15	Proyecto ejecutivo para el sistema de agua potable en la comunidad Mesa de Suchitímber.	Mesa de Suchitímber	Villa Victoria
53	Sep-15	Proyecto ejecutivo para el sistema de agua potable en la comunidad de Barrio del Nuevo Bosque.	Barrio del Nuevo Bosque.	Villa Victoria

020203010103

ANEXO 70
CAEM

SUPERVISAR ESTUDIOS Y PROYECTOS EJECUTIVOS DE AGUA POTABLE, ALCANTARILLADO Y TRATAMIENTO DE AGUAS RESIDUALES PARA REALIZAR OBRAS QUE PERMITAN INCREMENTAR LA COBERTURA DEL SERVICIO

No.	Mes	Descripción	Localidad	Municipio
54	Sep-15	Proyecto ejecutivo del sistema de agua potable de la comunidad de Yerbas Buenas, municipio de Ixtapan de la Sal.	Yerbas Buenas	Ixtapa de La Sal
55	Oct-15	Proyecto ejecutivo para la rehabilitación del sistema de agua potable en Rancho Viejo.	Rancho Viejo	Luvianos
56	Oct-15	Proyecto ejecutivo para la ampliación del sistema de agua potable en la localidad San Sebastián, municipio de Luvianos.	San Sebastián	Luvianos
57	Oct-15	Proyecto ejecutivo del sistema de agua potable en la comunidad de Rincón Vivero (El Maracaná), Municipio de Santo Tomás.	Rincón Vivero	Santo Tomás
58	Oct-15	Proyecto ejecutivo para el suministro de agua potable de la comunidad Puerto San José al Ejido Sultepequito, municipio de Sultepec.	Puerto San José	Sultepec
59	Oct-15	Proyecto ejecutivo de rehabilitación la red de agua potable en la comunidad San Andrés de los Gama, Municipio de Temascaltepec.	San Andrés de los Gama	Temascaltepec
60	Nov-15	Proyecto ejecutivo de rehabilitación del sistema de agua potable en El Temblor, Municipio de Tlatlaya	El Temblor	Tlatlaya
61	Nov-15	Proyecto ejecutivo de rehabilitación del sistema de agua potable de Las Parotas, municipio de Tlatlaya.	Las Parotas	Tlatlaya
62	Nov-15	Proyecto ejecutivo de ampliación y rehabilitación del sistema de agua potable de la cabecera municipal de Villa de Allende.	Cabecera Municipal	Villa de Allende
63	Nov-15	Proyecto ejecutivo del sistema de agua potable en la localidad de los planes Vista Hermosa, municipio de Zacualpan.	Los Planes Vista Hermosa	Zacualpan

020203010103

ANEXO 70
CAEM

SUPERVISAR ESTUDIOS Y PROYECTOS EJECUTIVOS DE AGUA POTABLE, ALCANTARILLADO Y TRATAMIENTO DE AGUAS RESIDUALES PARA REALIZAR OBRAS QUE PERMITAN INCREMENTAR LA COBERTURA DEL SERVICIO

No.	Mes	Descripción	Localidad	Municipio
64	Nov-15	proyecto ejecutivo de rehabilitación y ampliación del sistema de agua potable Ocoyotepec Centro, municipio de Almoloya de Juárez	Ocoyotepec Centro	Almoloya de Juárez
65	Dic-15	Proyecto ejecutivo del sistema de agua potable de la comunidad de Cuahutenco, municipio de Almoloya de Juárez.	Cuahutenco	Almoloya de Juárez
66	Dic-15	Proyecto ejecutivo del sistema de agua potable de la comunidad de San Miguel, Municipio de Texcaltitlán.	San Miguel	Texcaltitlán
67	Dic-15	Proyecto ejecutivo del sistema de agua potable de la comunidad de El Cerro Pelón, municipio de Temascaltepec.	Cerro Pelón	Temascaltepec.
68	Dic-15	Proyecto ejecutivo para la rehabilitación de la red de agua potable en la comunidad de San Mateo Almoloa, municipio de Temascaltepec	Almoloa	Temascaltepec.
69	dic-15	Proyecto ejecutivo de rehabilitación del sistema múltiple de agua potable de las comunidades de la Concepción, Endotejiare, Yomeje.	La Concepción Endotejiare, Yomeje, Buenavista y Tapaxco	El Oro
70	dic-15	Estudio geohidrológico para determinar la factibilidad de alumbramiento de agua subterránea en la zona centro del municipio de Zumpahuacan, Guadalupe Tlalpizalco.	Guadalupe Tlalpizalco	Zumpahuacan
71	dic-15	Proyecto ejecutivo del sistema de agua potable del Barrio El Calvario, cabecera municipal de Ixtapan del Oro.	Cabecera Municipal	Ixtapan del Oro

020203010103

ANEXO 70
CAEM

SUPERVISAR ESTUDIOS Y PROYECTOS EJECUTIVOS DE AGUA POTABLE, ALCANTARILLADO Y TRATAMIENTO DE AGUAS RESIDUALES PARA REALIZAR OBRAS QUE PERMITAN INCREMENTAR LA COBERTURA DEL SERVICIO

No.	Mes	Descripción	Localidad	Municipio
APAZU				
1	Ene-15	Estudio ambiental para la construcción de colectores en la cabecera municipal de Tenango del Valle.	Cabecera Municipal	Tenango del Valle
2	Ene-15	Estudio ambiental para el encajonamiento del canal San Gaspar 1ª etapa, Metepec Cabecera Municipal.	Cabecera Municipal	Metepec
3	Ene-15	Proyecto ejecutivo para la construcción del colector de aguas residuales de la Cabecera Municipal.	Cabecera Municipal	Atizapán
4	Ene-15	Proyecto ejecutivo de ampliación y rehabilitación del sistema de alcantarillado sanitario.	Cabecera Municipal	Villa Guerrero
5	Feb-15	Proyecto ejecutivo para la construcción de colectores pluviales de la cabecera municipal de Almoloya del Río.	Cabecera Municipal	Almoloya del Río
6	Feb-15	Proyecto ejecutivo del colector pluvial "Hidalgo", cabecera municipal de Ecatepec.	Cabecera Municipal	Ecatepec
7	Feb-15	Proyecto ejecutivo para la ubicación y construcción de pozos de absorción de agua pluvial para minimizar los riesgos de inundación en el Valle de México, Cabecera Municipal de Ecatepec, Coacalco y Nezahualcóyotl.	Varias	Cobertura Regional
8	Feb-15	Proyecto ejecutivo para la construcción de colectores de aguas residuales en Santa María Mazatla, municipio de Jilotzingo.	Santa María Mazatla	Jilotzingo
9	Feb-15	Proyecto ejecutivo de drenaje sanitario para la comunidad de San Simón El Alto.	San Simón El Alto	Malinalco
10	Abr-15	Proyecto ejecutivo de los drenajes drenes de la Sierra de Guadalupe que cruzan la Vía López Portillo, municipio de Tultitlan y Coacalco	vía López Portillo	Tultitlan y Coacalco

020203010103

ANEXO 70
CAEM

SUPERVISAR ESTUDIOS Y PROYECTOS EJECUTIVOS DE AGUA POTABLE, ALCANTARILLADO Y TRATAMIENTO DE AGUAS RESIDUALES PARA REALIZAR OBRAS QUE PERMITAN INCREMENTAR LA COBERTURA DEL SERVICIO

No.	Mes	Descripción	Localidad	Municipio
APAZU				
1	Feb-15	Estudio socioeconómico para la construcción de planta tratadora de aguas residuales cabecera municipal de Polotitlán, (Perfil).	Cabecera Municipal	Polotitlán
2	Feb-15	Estudio socioeconómico de planta de tratamiento de aguas residuales en la cabecera municipal 1a etapa en la cabecera municipal de Huixquilucán, (Perfil).	Cabecera Municipal	Huixquilucán
3	Nov-15	Estudio socioeconómico para la planta de tratamiento de la localidad de Santiago Cuautlalpan, Municipio de Tepezotlán, (Nivel Perfil).	Santiago Cuautlalpan	Tepetzotlán
4	Nov-15	Estudio socioeconómico para construcción de dos plantas de tratamiento de aguas residuales en San Lorenzo Malacota, municipio de Morelos, (Nivel Perfil).	San Lorenzo Malacota	Morelos
5	Nov-15	Estudio socioeconómico para la planta de tratamiento de la localidad de San Francisco Tepeolulco, Municipio de Temascalcingo, (Nivel Perfil).	San Francisco Tepeolulco	Temascalcingo
6	Nov-15	Estudio socioeconómico para la modernización y ampliación de la planta de tratamiento para Las Peñas y cabecera municipal de Villa Victoria.	Las Peñas y Cabecera Municipal	Villa Victoria
7	Nov-15	Estudio socioeconómico de la construcción y equipamiento de una planta de tratamiento de aguas residuales en la comunidad de Santa María Zolotepec, Municipio de Xonacatlán, Municipio de Xonacatlán	Santa María Zolotepec	Xonacatlán

020203010103

ANEXO 70
CAEM

SUPERVISIÓN DE ESTUDIOS Y PROYECTOS EJECUTIVOS DE TRATAMIENTO DE AGUAS RESIDUALES
PARA REALIZAR OBRAS QUE PERMITAN INCREMENTAR LA COBERTURA DEL SERVICIO

No.	Mes	Descripción	Localidad	Municipio
PROTAR				
1	Ago-15	Proyecto ejecutivo de planta de tratamiento de aguas residuales y colectores en la Cabecera Municipal .	Cabecera Municipal	Otzolotepec
2	Ago-15	Proyecto ejecutivo de planta de tratamiento de aguas residuales y emisores en San Juan Tezompa y Santa Catarina Ayotzingo.	San Juan Tezompa Santa Catarina Ayotzingo	Chalco
3	Ago-15	Proyecto ejecutivo de planta de tratamiento de aguas residuales y sistema de colectores en San Felipe Coamango.	San Felipe Coamango	Chapa de Mota
4	Ago-15	Proyecto ejecutivo de planta de tratamiento de aguas residuales y sistema de colectores en Dongú.	Dongú	Chapa de Mota
5	Ago-15	Proyecto ejecutivo de planta de tratamiento de aguas residuales y sistema de colectores en Cabecera Municipal.	Cabecera Municipal	Villa Guerrero

020203010103

ANEXO 71
CAEM

APOYAR TÉCNICAMENTE A LOS AYUNTAMIENTOS EN LA REVISIÓN DE PROYECTOS QUE PERMITAN EJECUTAR OBRAS DE AGUA POTABLE, ALCANTARILLADO Y TRATAMIENTO DE AGUAS RESIDUALES.

R E S U M E N

DESCRIPCIÓN	CANTIDAD
Asesorías	30
T o t a l	30

APOYAR TÉCNICAMENTE A LOS AYUNTAMIENTOS EN LA REVISIÓN DE PROYECTOS Y
OBRAS DE AGUA POTABLE, ALCANTARILLADO Y TRATAMIENTO DE AGUAS RESIDUALES

No.	Mes	Descripción	Localidad	Municipio
Asesorías				
1	Ene-15	Asesoría al h. Ayuntamiento en la elaboración de los proyectos ejecutivos de las redes primarias de agua potable y alcantarillado sanitario y pluvial, municipio de Atizapán De Zaragoza	Cabecera municipal	Atizapán de Zaragoza
2	Feb-15	Asesoría técnica al h. Ayuntamiento de villa victoria para realizar la factibilidad de conexión del drenaje sanitario de san Agustín Berros al sistema de Jesús Carranza.	San Agustín Berros	Villa victoria
3	Feb-15	Visita técnica para determinar los alcances del proyecto ejecutivo de la línea de conducción de agua potable y equipamiento electromecánico del pozo profundo para el barrio dolores	Barrio dolores	Tepetzotlán
4	Mar-15	Asesoría a las autoridades del municipio de Zumpahuacán para ver el funcionamiento del sistema de agua potable de la comunidad de Jalpan	Comunidad de Jalpan	Zumpahuacán
5	Mar-15	Asesoría al organismo operador para determinar los alcances del proyecto ejecutivo de rehabilitación de la red de agua potable de la cabecera municipal.	Cabecera municipal	La paz
6	Mar-15	Asesoría en la reubicación de la tubería del sistema de agua potable de Santa Juana Centro	Santa Juana centro	Almoleya de Juárez
7	Abr-15	Asesoría y recorrido en la localidad de San Luis las águilas, con autoridades de la comunidad y el director general de la unidad independiente social federal, para explicar los alcances del proyecto del sistema de agua potable de dicha localidad.	San Luis Las Águilas	Villa victoria

APOYAR TÉCNICAMENTE A LOS AYUNTAMIENTOS EN LA REVISIÓN DE PROYECTOS Y OBRAS DE AGUA POTABLE, ALCANTARILLADO Y TRATAMIENTO DE AGUAS RESIDUALES

No.	Mes	Descripción	Localidad	Municipio
8	Abr-15	Asesoría a las autoridades del h. Ayuntamiento de Temoaya y personal de la dirección de gobierno del estado para ver los alcances del proyecto ejecutivo de la línea de conducción de agua potable para la localidad de los ajolotes.	Los ajolotes	Temoaya
9	May-15	Asesoría en la revisión al proyecto ejecutivo de la protección de tubería existente para el fraccionamiento bosque real elaborado por autoridades del fraccionamiento.	Fraccionamiento Bosque Real	Huixquilucan
10	May-15	Asesoría técnica al organismo operador en revisión al proyecto ejecutivo de la rehabilitación de la red de distribución de agua potable de la localidad de san Antonio Buenavista, municipio de Toluca.	San Antonio Buenavista	Toluca
11	May-15	Asesoría en la revisión del sistema de alcantarillado sanitario en el barrio de tres piedras.	Tres piedras	Naucalpan
12	Jun-15	Asesoría al H. Ayuntamiento en el proyecto para la construcción de un tanque de almacenamiento de agua potable de la colonia rincón verde, municipio de Naucalpan.	Rincón verde	Naucalpan
13	Jun-15	Asesoría al h. Ayuntamiento en la revisión del proyecto ejecutivo de cruce aéreo de tubería de agua potable en el gran canal de desagüe a la altura de la colonia conjunto habitacional urbano de Ecatepec, municipio de Ecatepec.	Conjunto habitacional urbano de Ecatepec	Ecatepec
14	Jul-15	Asesoría al h. Ayuntamiento en la revisión al proyecto ejecutivo del equipamiento electromecánico del pozo la esperanza (Jurica, san francisquito, la esperanza y arroyo zarco), municipio de Aculco.	Varias	Aculco

020203010103

ANEXO 71
CAEM

APOYAR TÉCNICAMENTE A LOS AYUNTAMIENTOS EN LA REVISIÓN DE PROYECTOS Y OBRAS DE AGUA POTABLE, ALCANTARILLADO Y TRATAMIENTO DE AGUAS RESIDUALES

No.	Mes	Descripción	Localidad	Municipio
15	Jul-15	Asesoría y visita técnica a la localidad de san miguel Mimiapan con autoridades del municipio para ver los alcances del proyecto ejecutivo del sistema de agua potable de dicha localidad.	San miguel Mimiapan	Xonacatlan
16	Jul-15	Asesoría al h. Ayuntamiento en la revisión del proyecto ejecutivo de la red de agua potable de la localidad de san Antonio buenaventura, municipio de Toluca.	San Antonio buenaventura	Toluca
17	Jul-15	Asesoría al sistema de aguas de Huixquilucan en la revisión del proyecto ejecutivo del sistema de alcantarillado pluvial del conjunto urbano paseos del bosque 2, municipio de Huixquilucan.	Paseos del Bosque 2	Huixquilucan
18	Ago-15	Asesoría al h. Ayuntamiento en la revisión al proyecto ejecutivo para la construcción de la línea de conducción de agua potable de la comunidad de El Salto, municipio de Atlacomulco.	Comunidad de El Salto	Atlacomulco
19	Ago-15	Asesoría y visita técnica a la localidad de san pedro Tlanixco para la realización del proyecto ejecutivo de incorporación del manantial Chicamoles al sistema de agua potable de la comunidad.	San pedro Tlanixco	Tenango del valle
20	Ago-15	Asesoría al h. Ayuntamiento en la revisión del proyecto ejecutivo para la construcción de la red de agua potable en la comunidad de los jarros, municipio de Atlacomulco.	Los Jarros	Atlacomulco
21	Sep-15	Asesoría técnica proyecto ejecutivo del sistema de alcantarillado sanitario para la localidad del barrio Tecomat, municipio de Ixtlahuaca	Barrio Tecomat	Ixtlahuaca

APOYAR TÉCNICAMENTE A LOS AYUNTAMIENTOS EN LA REVISIÓN DE PROYECTOS Y
OBRAS DE AGUA POTABLE, ALCANTARILLADO Y TRATAMIENTO DE AGUAS RESIDUALES

No.	Mes	Descripción	Localidad	Municipio
22	Sep-15	Asesoría técnica para la línea de conducción de agua potable para la localidad de villa alpina a San Jose Batha, san francisco Chimalpa.	Villa alpina	Naucalpan
23	Sep-15	Asesoría técnica al municipio de Melchor Ocampo para la revisión de varias calles de la zona alta para la introducción de alcantarillado sanitario.	Cabecera municipal	Melchor Ocampo
24	Sep-15	Asesoría técnica al organismo operador para la revisión del proyecto ejecutivo del colector pluvial pavo real en el fraccionamiento alamedas, municipio de Atizapán De Zaragoza.	Fraccionamiento alamedas	Atizapán de Zaragoza.
25	Oct-15	Asesoría técnica al grupo mazahua para la introducción del alcantarillado sanitario en Santiago Del Monte.	Santiago del monte	Villa victoria
26	Oct-15	Asesoría técnica al grupo mazahua para la introducción del alcantarillado sanitario en la localidad de 2 estrellas.	2 Estrellas	Villa victoria
27	Nov-15	Visita de obra y asesoría técnica para analizar los alcances de la construcción del sistema de agua potable en san francisco Xochicuautla, municipio de Lerma.	San francisco Xochicuautla	Lerma
28	Nov-15	Visita de obra y asesoría técnica para analizar los alcances de la ampliación y rehabilitación del sistema de agua potable, en la colonia reforma, municipio de Lerma.	Reforma	Lerma
29	Dic-15	Asesoría a la residencia de construcción para la ubicación y desarrollo del proyecto ejecutivo del colector barranca, san Francisco Mazapa	San francisco Mazapa	Tenango del aire
30	Dic-15	Asesoría técnica al organismo operador de Teoloyucan para el entubamiento del canal chiquito a la altura del Dif municipal, Cabecera Municipal.	Cabecera municipal	Teoloyucan

020203010202

ANEXO 72
CAEMANÁLISIS BACTERIOLÓGICOS, FISCO-QUÍMICOS Y ESPECIALES DE SERVICIO DE AGUA POTABLE
UNIDAD DE MEDIDA: ANÁLISIS

N°	Municipio	Ene	Feb	Mar	Abr	May	Jun	Jul	Ago.	Sep.	Oct	Nov	Dic	Total
31	Huehuetoca		2	5	3	4			14	2			10	40
32	Hueypoxtla	5	5	23		8	10		10	16		10	16	103
33	Huixquilucan		31	8	1	12	14	16	18	12	4	4	4	124
34	Isidro Fabela					18								18
35	Ixtapaluca	2	8	2	8	14	72	4	4		4	4		122
36	Ixtapan de la Sal				8				6		4			18
37	Ixtapan del Oro										22	10		32
38	Ixtlahuaca	2	2	2	2	4	4	4	4	68	40	40	12	184
39	Jaltenco		1			6			2		6			15
40	Jilotzingo					24				20				44
41	Jiquipilco									28		48	12	88
42	Jocotitlan					2				94		4	2	102
43	Joquicingo	6	1					2						9
44	Juchitepec				4				14				10	28
45	La Paz	13	8	8	9	32	34	18	44	14	32	30	10	252
46	Lerma		1	1	1	2	4	2	2	4	2	2	2	23
47	Luvianos								2		2	50		54
48	Melchor Ocampo	5			12				36				12	65
49	Méxicaltzingo	2												2
50	Morelos										104		4	108
51	Naucalpan	15	13	18	12	10	28	26	46	16	30	28	28	270
52	Nextlalpan		2			16	10				6			34
53	Nezahualcóyotl	7	10	9	9	42	6	18	8	24	2	4	8	147
54	Nicolás Romero		4	4	48				18					74
55	Nopaltepec				3	4							4	11
56	Ocoyoacac	11	7					20						38
57	Ocuilan				24	2		2						28
58	Oro El									20	64	8		92
59	Otumba	2	1			24							4	31
60	Otzoloapan											20		20
61	Otzolotepec	10				2								12
62	Ozumba							6		8				14

020203010202

ANEXO 72
CAEMANÁLISIS BACTERIOLÓGICOS, FISCO-QUÍMICOS Y ESPECIALES DE SERVICIO DE AGUA POTABLE
UNIDAD DE MEDIDA: ANÁLISIS

N°	Municipio	Ene	Feb	Mar	Abr	May	Jun	Jul	Ago.	Sep.	Oct	Nov	Dic	Total
63	Papalotla	2		2					4				4	12
64	Polotitlan										2	28		30
65	San Antonio la Isla	3												3
66	San Felipe del Progreso	10								20	76	82	76	264
67	San José del Rincón			9						46	16	28	4	103
68	San Martín de las Pirámides	4				12							4	20
69	San Mateo Atenco	10						28						38
70	San Salvador Atenco			2		4	2	20	8		2	2	4	44
71	San Simón de Guerrero									18	22			40
72	Soyaniquilpan	2	2	2	2	10	4		8	18	8	4		60
73	Tecámac		3	7	1	12	30	52	20	8	2	14	2	151
74	Tejupilco										4	70		74
75	Temamatla		4	1	1	4	2	2		2	2	14		32
76	Temascalapa					18	14							32
77	Temascalcingo	2		2	2	4	4	4		4	8	4	4	38
78	Temascaltepec										64	80		144
79	Temoaya	12	1					2	40					55
80	Tenancingo				8									8
81	Tenango del Aire	2	2	2	1	8	4	4		4	2	6		35
82	Tenango del Valle	9	2					4						15
83	Teoloyucan		2	2	18	28	4		4	4			16	78
84	Teotihuacán	1	7			22			2	4	8		2	46
85	Tepetlaoxtoc	3	5		4		4	4					2	22
86	Tepetlixpa							6						6
87	Tepotzotlán	2	1	1	24	2	26	2	2	2			2	64
88	Tequixquiác			8			10		2	8			2	30
89	Texcaltitlan					60								60
90	Texcalyacac	3												3
91	Texcoco	2		2	6	10	38	14	14	8	12	6	10	122
92	Tezoyuca			2		14	2		2		2			22
93	Tianguistenco	6	1					6						13

020203010202

ANEXO 72
CAEMANÁLISIS BACTERIOLÓGICOS, FISCO-QUÍMICOS Y ESPECIALES DE SERVICIO DE AGUA POTABLE
UNIDAD DE MEDIDA: ANÁLISIS

N°	Municipio	Ene	Feb	Mar	Abr	May	Jun	Jul	Ago.	Sep.	Oct	Nov	Dic	Total
94	Timilpan									52				52
95	Tlalmanalco					4				8				12
96	Tlalnepantla	10	12	12	10	28	24	26	44	24	20	24	24	258
97	Tlatlaya									44	16	16		76
98	Toluca	4	2	1	1	2	2	4	2	2	2	2		24
99	Tonanitla		1			2			2		6			11
100	Tonatico		2						4					6
101	Tultepec				17							24		41
102	Tultitlán		1	12					2	24	6			45
103	Valle de Bravo		1	1	1	2	2	2	2	2	2	2	2	19
104	Valle de Chalco										8			8
105	Villa de Allende		2	2	2	4	4	4	4	4	4	4	4	38
106	Villa Guerrero				34	48						4		86
107	Villa Victoria		1	1	1	2	2	2	2	24	28	50	2	115
108	Xonacatlan											2		2
109	Zacazonapan											18		18
110	Zacualpan				10									10
111	Zinacantepec								24					24
112	Zumpahuacan				24									24
113	Zumpango	1	10		5	10	2	18	10	2		10	2	70
	Tizayuca 8Hidalgo)				2									2
	Pilcata (Guerrero)							2						2
	Totales	275	239	288	438	960	532	542	678	972	930	914	430	7,198

020203010202

ANEXO 72
CAEMANÁLISIS BACTERIOLÓGICOS, FISCO-QUÍMICOS Y ESPECIALES DE SERVICIO DE AGUA POTABLE
UNIDAD DE MEDIDA: ANÁLISIS

N°	Municipio	Ene	Feb	Mar	Abr	May	Jun	Jul	Ago.	Sep.	Oct	Nov	Dic	Total
1	Acambay						1			40	35	2	15	93
2	Acolman					29	5							34
3	Almoloya de Alquisiras				30	20								50
4	Almoloya de Juárez	37	1					25	28	3				94
5	Almoloya del Río	2												2
6	Amatepec									16	13	9		38
7	Amecameca	5	5	5	5	5	5	5	5	5	5	4		54
8	Apaxco	2		10										12
9	Atizapan Sta. Cruz	4												4
10	Atizapan de Zaragoza	2	2	6		5	3	5	7	6	1	5	8	50
11	Atlacomulco	4	4	4	4	4	4		8	4	4	4	4	48
12	Axapusco		3			6								9
13	Ayapango		1	1	1	1	1	1	1		1	1		9
14	Capulhuac	4						2						6
15	Chalco		1			29		2	2				2	36
16	Chapa de Mota									38			14	52
17	Chiautla							11						11
18	Chicoloapan						20							20
19	Chimalhuacan	2	4	4	4	25	2	4	2	2	5	4		58
20	Coacalco		4	1				1	1	1	1	1	1	11
21	Coatepec Harinas				2	30								32
22	Cocotitlan					2								2
23	Cuautitlán Izcalli	1								1		3		5
24	Cuautitlán México			33										33
25	Donato Guerra										27	5		32
26	Ecatepec		7	22	43	23	8	1	4	1	1	1	1	112
27	Ecatzingo	2	2	2	2	3	2	2	2	2	2	2		23
28	Huehuetoca		2	2		2			2	1			2	11
29	Hueypoxtla	5	5	23		4	5		5	5		5	5	62
30	Huixquilucan		31	8	1	6	7	8	9	6	2	2	2	82
31	Isidro Fabela					9								9
32	Ixtapaluca	2	2	2	2	2	36	2	2		2	5		57

020203010202

ANEXO 72
CAEMANÁLISIS BACTERIOLÓGICOS, FISCO-QUÍMICOS Y ESPECIALES DE SERVICIO DE AGUA POTABLE
UNIDAD DE MEDIDA: ANÁLISIS

N°	Municipio	Ene	Feb	Mar	Abr	May	Jun	Jul	Ago.	Sep.	Oct	Nov	Dic	Total
33	Ixtapan de la Sal				8				3		3			14
34	Ixtapan del Oro										11	5		16
35	Ixtlahuaca	2	2	2	2	2	2	2	2	34	20	20	6	96
36	Jaltenco		1			3			1					5
37	Jiquipilco									14		24	6	44
38	Jocotitlan					1				47		2	1	51
39	Joquicingo	6	1					1						8
40	La Paz	7	8	8	9	16	8	9	8	7	8	7		95
41	Lerma		1	1	1	1	2	1	1	2	1	1	1	13
42	Luvianos								1		1	25		27
43	Melchor Ocampo				12									12
44	Mexicalcingo	2												2
45	Morelos										52		2	54
46	Naucalpan	3	1	6		5	2	1	5	6	2	2	2	35
47	Nextlalpan		2			8								10
48	Nezahualcóyotl	4	1			12	3		4	3		1		28
49	Nicolás Romero				48									48
50	Nopaltepec					2								2
51	Ocoyoacac	11	7					10						28
52	Ocuilan				24	1		1				3		29
53	Oro El									10	32	4		46
54	Otumba		1			5								6
55	Otzoloapan											10		10
56	Otzolotepec	10												10
57	Polotitlan										1	14		15
58	San Antonio La Isla	3												3
59	San Felipe del Progreso	10								10	38	41	38	137
60	San José del Rincón			9						23	8	14	2	56
61	San Martín de Las Pirámides					6								6
62	San Mateo Atenco	10						14						24
63	San Salvador Atenco							10						10

020203010202

ANEXO 72
CAEMANÁLISIS BACTERIOLÓGICOS, FISCO-QUÍMICOS Y ESPECIALES DE SERVICIO DE AGUA POTABLE
UNIDAD DE MEDIDA: ANÁLISIS

N°	Municipio	Ene	Feb	Mar	Abr	May	Jun	Jul	Ago.	Sep.	Oct	Nov	Dic	Total
95	Villa de Allende		2	2	2	2	2	2	2	2	2	2	2	22
96	Villa Guerrero				34	24						2		60
97	Villa Victoria		1	1	1	1	1	1	1	12	14	25	1	59
98	Xonacatlan											1		1
99	Zacazonapan											9		9
100	Zacualpan				10									10
101	Zinacantepec								12					12
102	Zumpahuacán				24									24
103	Zumpango	2	1			1	1		1	1		1	1	9
	Tizayuca (Hidalgo)				2									2
	Pedro Escobedo (Querétaro)						1							1
	Pilcata (Guerrero)							1						1
	Totales	185	128	175	335	378	163	167	159	388	362	363	126	2,929

020203010202

ANEXO 72
CAEMANÁLISIS BACTERIOLÓGICOS, FISCO-QUÍMICOS Y ESPECIALES DE SERVICIO DE AGUA POTABLE
UNIDAD DE MEDIDA: ANÁLISIS

N°	Municipio	Ene	Feb	Mar	Abr	May	Jun	Jul	Ago.	Sep.	Oct	Nov	Dic	Totales
1	Acambay						1			20	18	1	7	47
2	Acolman					29	5							34
3	Almoloya de Alquisiras				15	10								25
4	Almoloya de Juárez	14						13	16	1				44
5	Almoloya del Río	1												1
6	Amatepec									8	7	5		20
7	Amecameca	5	5		5	5	5	5	5	5	4	4		48
8	Atizapán Santa Cruz	2												2
9	Atizapán de Zaragoza	2	1	2		1		1	2	1	1	1	1	13
10	Atlacomulco	2	2	2	2	2	2		4	2	2	2	2	24
11	Axapusco		3			6								9
12	Ayapango		1		1	1	1	1	1			1		7
13	Capulhuac	2						1						3
14	Coacalco		2	1				1	1	1	1	1	1	9
15	Coatepec Harinas				1	14								15
16	Cocotitlan					2								2
17	Cuautitlán Izcalli									1				1
18	Chalco					18		2						20
19	Chapa de Mota									19			7	26
20	Chiautla							11						11
21	Chicoloapan						20							20
22	Chimalhuacán	2	4			25	2	4	2	2		4		45
23	Donato Guerra										13	2		15
24	Ecatepec		7	1	43	23	8	1	4	1	1	1	1	91
25	Ecatzingo	2	2		2	3	2	2	2	2	2	2		21
26	El Oro									5	15	2		22
27	Huehuetoca					2								2
28	Hueypoxtla					4								4
29	Huixquilucan		8	2	1	1	2	8	6	2	2	2	2	36
30	Isidro Fabela					4								4
31	Ixtapaluca	2	2		2	1	36	2	2			1		48

020203010202

ANEXO 72
CAEMANÁLISIS BACTERIOLÓGICOS, FISCO-QUÍMICOS Y ESPECIALES DE SERVICIO DE AGUA POTABLE
UNIDAD DE MEDIDA: ANÁLISIS

N°	Municipio	Ene	Feb	Mar	Abr	May	Jun	Jul	Ago.	Sep.	Oct	Nov	Dic	Totales
32	Ixtapan de La Sal				4				3		3			10
33	Ixtapan del Oro										5	1		6
34	Ixtlahuaca	1	1	1	1	1	1	1	1	17	10	10	3	48
35	Jaltenco		1			3			1					5
36	Jiquipilco									7		12	3	22
37	Jocotitlan									25		1	1	27
38	Joquicingo	2												2
39	Lerma		1	1	1	1	2	1	1	2	1	1	1	13
40	Los Reyes La Paz	7	8		1	7	8	9	8	7		6		61
41	Luvianos								1		1	12		14
42	Mexicalcingo	1												1
43	Naucalpan	3	1	1				1	1	1	1	1	1	11
44	Nezahualcóyotl	4	1			12	3		4	3		1		28
45	Nextlalpan		2			6								8
46	Nicolás Romero				27									27
47	Nopaltepec					2								2
48	Ocoyoacac							2						2
49	Ocuilan				12			1						13
50	Otumba		1			5								6
51	Otzoloapan											3		3
52	Otzolotepec	5												5
53	Polotitlan										1	7		8
54	San Antonio La Isla	2												2
55	San Bartolo Morelos										26		1	27
56	San Felipe del Progreso	5								5	19	20	19	68
57	San José del Rincón			6						11	4	7	1	29
58	San Juan Teotihuacán					11			1					12
59	San Martín de Las Pirámides					6								6
60	San Mateo Atenco	5						7						12
61	San Salvador Atenco							10						10
62	San Simón de Guerrero									4	3			7
63	Santiago Tianguistenco	2						1						3

020203010202

ANEXO 72
CAEMANÁLISIS BACTERIOLÓGICOS, FISCO-QUÍMICOS Y ESPECIALES DE SERVICIO DE AGUA POTABLE
UNIDAD DE MEDIDA: ANÁLISIS

N°	Municipio	Ene	Feb	Mar	Abr	May	Jun	Jul	Ago.	Sep.	Oct	Nov	Dic	Totales
64	Soyaniquilpan	1	1	1	1	4	1		2	4	2	1		18
65	Tecámac		3	1		1	15	24	1	4	1	2	1	53
66	Tejupilco										3	8		11
67	Temamatla		1		1	2	1	1		1				7
68	Temascalapa					9								9
69	Temascalcingo	1		1	1	1	1	1		1	3	1	1	12
70	Temascaltepec										16	19		35
71	Temoaya	5							10					15
72	Tenancingo				5									5
73	Tenango del Aire	2	2		1	4	2	2		2		3		18
74	Tenango del Valle	5												5
75	Teoloyucan				2	2								4
76	Tepotzotlán				13	1		1		1				16
77	Texcaltitlan					15								15
78	Texcalyacac	3												3
79	Texcoco						12	1						13
80	Tezoyuca					4								4
81	Timilpan										13			13
82	Tlalmanalco					2								2
83	Tlalnepantla		2			2		1	2					7
84	Tlatlaya									10	4	4		18
85	Toluca	2	1	1	1	1	1	1	1	1	1	1		12
86	Tonanitla		1			1			1					3
87	Tonatico								2					2
88	Tultepec				3									3
89	Tultitlán		1						1		3			5
90	Valle de Bravo		1	1	1	1	1	1	1	1	1	1	1	11
91	Villa de Allende		2	2	2	2	2	2	2	2	2	2	2	22
92	Villa Guerrero			13	8							2		23
93	Villa Victoria		1	1	1	1	1	1	1	7	6	13	1	34
94	Xonacatlan											1		1
95	Zacazonapan											4		4

020203010202

ANEXO 72
CAEMANÁLISIS BACTERIOLÓGICOS, FISCO-QUÍMICOS Y ESPECIALES DE SERVICIO DE AGUA POTABLE
UNIDAD DE MEDIDA: ANÁLISIS

N°	Municipio	Ene	Feb	Mar	Abr	May	Jun	Jul	Ago.	Sep.	Oct	Nov	Dic	Totales
96	Zacualpan				5									5
97	Zinacantepec								6					6
98	Zumpahuacan				10									10
99	Zumpango					1								1
	Tizayuca (Hidalgo)				1									1
	Pilcata (Guerrero)							1						1
	Totales	90	69	25	179	267	135	122	96	199	182	173	57	1,594

020203010202

ANEXO 73
CAEMSUMINISTRO DE AGUA EN BLOQUE
(Federal y Estatal)

2015 MUNICIPIO	V O L U M E N (M ³)		SUMA
	FEDERAL	ESTATAL	
Acolman		153,679	153,679
Almoloya de Juárez	36,374		36,374
Amecameca		2,692,375	2,692,375
Atizapán de Zaragoza	35,883,971		35,883,971
Atlacomulco		734,248	734,248
Atlautla		2,220,582	2,220,582
Axapusco		2,399,040	2,399,040
Ayapango		752,195	752,195
Chimalhuacán		797,353	797,353
Coacalco	2,863,919		2,863,919
Coyotepec	574,020		574,020
Cuautitlán Izcalli	21,759,731		21,759,731
Cuautitlán México	4,845,074	188,262	5,033,336
Ecatepec	62,919,502		62,919,502
Ecatzingo		399,458	399,458
Huehuetoca		391,009	391,009
Hueypoxtla	41,091	1,612,330	1,653,421
Huixquilucan	22,042,127	487,430	22,529,557
Ixtapaluca		668,449	668,449

020203010202

ANEXO 73
CAEMSUMINISTRO DE AGUA EN BLOQUE
(Federal y Estatal)

2015 MUNICIPIO	V O L U M E N (M ³)		SUMA
	FEDERAL	ESTATAL	
Ixtlahuaca		870,501	870,501
Jaltenco	825,217		825,217
Jilotepec		105,510	105,510
Joquicingo		773,783	773,783
Juchitepec		243,474	243,474
La Paz	1,354,063	1,878,300	3,232,363
Lerma	840,931	293,965	1,134,896
Luvianos		1,238,158	1,238,158
Naucalpan	22,812,049	30,488,081	53,300,130
Nextlalpan	103,131	116,929	220,060
Nezahualcóyotl	33,329,010	25,098,787	58,427,797
Nicolás Romero	3,916,015	732,457	4,648,472
Ocoyoacac	456,166	95,685	551,851
Otumba		1,384,302	1,384,302
Otzolotepec	19,658		19,658
Ozumba		2,331,241	2,331,241
San Simón de Guerrero		744,192	744,192
Soyaniquilpan		223,982	223,982
Tecámac	1,814,930	1,047,646	2,862,576
Tejupilco		6,811,308	6,811,308

020203010202

ANEXO 73
CAEMSUMINISTRO DE AGUA EN BLOQUE
(Federal y Estatal)

2015 MUNICIPIO	V O L U M E N (M ³)		SUMA
	FEDERAL	ESTATAL	
Temascalcingo		149,339	149,339
Temamatla		29,724	29,724
Temascaltepec		702,368	702,368
Temoaya	292,417		292,417
Tenango del Aire		1,044,575	1,044,575
Tenango del Valle		605,807	605,807
Teoloyucan	5,044,520	1,262,082	6,306,602
Tepetlixpa		1,212,072	1,212,072
Tepotzotlán	47,617	282,302	329,919
Tequixquiac	269,305	54,014	323,319
Tianguistenco		265,489	265,489
Timilpan		146,893	146,893
Tlalmanalco		150,335	150,335
Tlalnepantla	52,126,285		52,126,285
Toluca	21,027,951		21,027,951
Tonanitla		694,254	694,254
Tultepec	5,589,683		5,589,683
Tultitlán	29,199,807		29,199,807
Valle de Chalco Solidaridad	154,721		154,721
Zumpango	1,203,793	179,479	1,383,272
	SUMA	94,753,444	426,146,522

020203010202

ANEXO 73
CAEMSUMINISTRO DE AGUA EN BLOQUE
UNIDAD DE MEDIDA: HABITANTES

N°	Municipio	Habitantes	N°	Municipio	Habitantes
1	Acolman	1,719	30	Nextlalpan	2,091
2	Almoloya de Juárez	312	31	Nicolás Romero	94,517
3	Amecameca	30,586	32	Ocoyoacac	8,492
4	Atizapán de Zaragoza	322,543	33	Otumba	10,289
5	Atlacomulco	7,692	34	Otzolotepec	463
6	Atlautla	20,093	35	Ozumba	27,355
7	Axapusco	16,533	36	Santiago Tianguistenco	2,776
8	Ayapango	11,079	37	San Simón de Guerrero	3,914
9	Coacalco	36,435	38	Soyaniquilpan	1,880
10	Coyotepec	5,409	39	Tecámac	17,619
11	Cuautitlán Izcalli	227,387	40	Tejupilco	63,816
12	Cuautitlán México	56,623	41	Temamatla	381
13	Chimalhuacán	8,222	42	Temascalcingo	2,278
14	Ecatepec	669,429	43	Temascaltepec	7,221
15	Ecatzingo	10,628	44	Temoaya	3,747
16	Huehuetoca	5,375	45	Tenango del Aire	7,518
17	Hueycoxtila	29,308	46	Tenango del Valle	8,232
18	Huixquilucan	237,067	47	Teoloyucan	44,792
19	Ixtapaluca	9,449	48	Tepetlixpa	14,628
20	Ixtlahuaca	22,179	49	Tepotzotlán	6,200
21	Jaltenco	6,763	50	Tequixquiac	6,301
22	Jilotepec	1,189	51	Timilpan	1,601
23	Joquicingo	8,552	52	Tlalmanalco	1,557
24	Juchitepec	1,963	53	Tlalnepantla	479,632
25	La Paz	43,220	54	Toluca	211,432
26	Lerma	10,378	55	Tonanitla	10,294
27	Luvianos	15,727	56	Tultepec	44,822
28	Naucalpan	504,587	57	Tultitlan	340,362
29	Nezahualcóyotl	687,047	58	Valle de Chalco S	2,184
			59	Zumpango	17,913
		Total			4,451,801

020203010202

ANEXO 73
CAEMSUMINISTRO DE AGUA EN BLOQUE
UNIDAD DE MEDIDA: MUNICIPIO

ZONA METROPOLITANA		FEDERAL	ESTATAL	RESTO DEL ESTADO		FEDERAL	ESTATAL
1	Atizapán de Zaragoza	*		1	Acolman		*
2	Huixquilucan	*	*	2	Almoloya de Juárez	*	
3	Naucalpan	*	*	3	Amecameca		*
4	Nicolás Romero	*	*	4	Atlacomulco		*
5	Tlalnepantla	*		5	Atlautla		*
6	Cuautitlán Izcalli	*		6	Axapusco		*
7	Cuautitlán México	*	*	7	Ayapango		*
8	Coacalco	*		8	Coyotepec	*	
9	Tultitlán	*		9	Ecatzingo		*
10	Ecatepec	*		10	Huehuetoca		*
11	Nezahualcóyotl	*	*	11	Hueypoxtla	*	*
12	Tecamac	*	*	12	Ixtlahuaca		*
13	La Paz	*	*	13	Jaltenco	*	
14	Ixtapaluca		*	14	Jilotepec		*
15	Chimalhuacán		*	15	Joquicingo		*
16	Valle de Chalco Solidaridad	*		16	Juchitepec		*
				17	Lerma	*	*
				18	Luvianos		*
				19	Nextlalpan	*	*
				20	Ocoyoacac	*	*
				21	Otumba		*
				22	Otzolotepec	*	
				23	Ozumba		*
				24	Santiago Tianguistenco		*
				25	San Simón de Guerrero		*
				26	Soyaniquilpan		*
				27	Tejupilco		*
				28	Temascalcingo		*
				29	Temascaltepec		*
				30	Temoaya	*	

020203010202

ANEXO 73
CAEM

SUMINISTRO DE AGUA EN BLOQUE
UNIDAD DE MEDIDA: MUNICIPIO

ZONA METROPOLITANA	FEDERAL	ESTATAL	RESTO DEL ESTADO	FEDERAL	ESTATAL
			31 Tenango del Aire		*
			32 Tenango del Valle		*
			33 Teoloyucan	*	*
			34 Tepetlixpa		*
			35 Tepetzotlán	*	*
			36 Tequixquiac	*	*
			37 Timilpan		*
			38 Tlalmanalco		*
			39 Toluca	*	
			40 Tonanitla		*
			41 Tultepec	*	
			42 Zumpango	*	*

Nota:
Al municipio de Temamatla se cuantifico el volumen estatal solamente en los meses de julio y diciembre.

020203010202

ANEXO 74
CAEM

REPARACIÓN DE FUGAS EN LÍNEAS DE CONDUCCIÓN

MUNICIPIO	REPARACIONES												
	ENERO	FEBRERO	MARZO	ABRIL	MAYO	JUNIO	JULIO	AGOSTO	SEPTIEMBRE	OCTUBRE	NOVIEMBRE	DICIEMBRE	SUMA
Acolman	1						2						3
Ayapango.				1			1	1		1			4
Amecameca		1			1	2		1	1		1	2	9
Atizapan de Z.											1		1
Atlautla		1			1								2
Cuautitlán Izcalli					1								1
Ecatzingo		2		1	2	1	5		1	2	2	3	19
Huixquilucan	1	1	1		1				1				5
Naucalpan			1										1
Nezahualcóyotl										1			1
Nicolás Romero				1									1
Ocoyoacac									1				1
Ozumba				2	2		1	3		2	1	9	20
San Felipe del P.									1				1
Soyaniquilpan	1	1		1						1			4
Tecámac								1					1
Tejupilco				1									1
Temascaltepec							1						1
Tenango del													
Aire		1											1
Tlalnepantla				2									2
Toluca				1									1
Tultitlán				1		1	1	1	3	1	1	1	10
TOTAL	3	7	2	11	8	4	11	7	8	8	6	15	90

020203010203

ANEXO 75
CAEM

MANTENIMIENTO DE SISTEMAS DE DESINFECCIÓN EN FUENTES DE ABASTECIMIENTO DE AGUA POTABLE
PERIODO: ENERO-DICIEMBRE 2015

No.	Municipio	Equipos Operando No.	Consumo de Reactivos		Reposición de Equipos No.	Porciento de Cloración %
			Gas Cloro (Ton)	Hipoclorito (Ton)		
1	ACAMBAY	47	1.903	18.666	4	96.52
2	ACOLMAN	2	0.054	3.257	10	92.00
3	ACULCO	0	5.919	7.904	2	100.00
4	ALMOLOYA DE ALQUISIRAS	30		9.134	3	97.36
5	ALMOLOYA DE JUAREZ	51	2.112	49.534	17	90.73
6	ALMOLOYA DEL RIO	1	0.175			100.00
7	AMANALCO DE BECERRA	0	0.011	0.341		100.00
8	AMATEPEC	23	0.048	6.773		100.00
9	AMECAMECA	5	3.376	5.235		100.00
10	APAXCO	5	0.513	5.102	4	100.00
11	ATENCO	10	0.042	40.208		100.00
12	ATIZAPAN DE ZARAGOZA	0	15.845			100.00
13	ATIZAPAN SANTA CRUZ	4	1.107	1.590	1	95.08
14	ATLACOMULCO	2	0.629		3	100.00
15	ATLAUTLA	0	3.078	5.667		100.00
16	AXAPUSCO	3	0.775	7.160	5	100.00
17	AYAPANGO	1	2.536	0.218		100.00
18	CALIMAYA	16	1.549	18.159	7	100.00
19	CAPULHUAC	11	0.740	8.050	3	100.00
20	CHALCO	0	0.075	0.202		98.28
21	CHAPA DE MOTA	31	0.282	9.492	1	98.98
22	CHAPULTEPEC	2	0.467	5.939	1	100.00
23	CHIAUTLA	15		77.352		100.00
24	CHICOLOAPAN	0	0.047	0.192	1	100.00

020203010203

ANEXO 75
CAEM

MANTENIMIENTO DE SISTEMAS DE DESINFECCIÓN EN FUENTES DE ABASTECIMIENTO DE AGUA POTABLE
PERIODO: ENERO-DICIEMBRE 2015

No.	Municipio	Equipos Operando No.	Consumo de Reactivos		Reposición de Equipos No.	Porciento de Cloración %
			Gas Cloro (Ton)	Hipoclorito (Ton)		
25	CHICONCUAC	5	0.057	65.182		79.14
26	CHIMALHUACAN	1	5.667	0.109	1	99.22
27	COACALCO	0	1.245		3	100.00
28	COATEPEC HARINAS	19	1.277	8.836	5	98.06
29	COCOTITLAN	2	0.450	21.512	1	100.00
30	COYOTEPEC	6	1.367	4.069	2	100.00
31	CUAUTITLAN	17	3.891	5.450	4	100.00
32	CUAUTITLAN IZCALLI	2	6.444	1.456		99.76
33	DONATO GUERRA	20	0.018	7.798	2	100.00
34	ECATEPEC	96	85.799	81.006	11	100.00
35	ECATZINGO	2		17.412		100.00
36	EL ORO	27	0.982	13.544	1	92.90
37	HUEHUETOCA	2		1.345	2	100.00
38	HUEYPOXTLA	8	0.953	2.533	4	100.00
39	HUIXQUILUCAN	10	0.778	12.062	1	100.00
40	ISIDRO FABELA	4	0.258	1.696		100.00
41	IXTAPALUCA	2	3.465		9	100.00
42	IXTAPAN DE LA SAL	11	2.086	3.694	1	98.70
43	IXTAPAN DEL ORO	9		9.847	1	100.00
44	IXTLAHUACA	36	1.691	25.950	5	98.12
45	JALATLACO	6	0.362	8.003		87.23
46	JALTENCO	1	0.524	6.892		100.00
47	JILOTEPEC	3	0.093	6.149	7	99.19
48	JILOTZINGO	0		1.489		100.00
49	JIQUIPILCO	23	0.299	13.676	3	68.90
50	JOCOTITLAN	26	1.886	16.347	5	100.00
51	JOQUICINGO	5	12.912	10.180	2	100.00

020203010203

ANEXO 75
CAEM

MANTENIMIENTO DE SISTEMAS DE DESINFECCIÓN EN FUENTES DE ABASTECIMIENTO DE AGUA POTABLE
PERIODO: ENERO-DICIEMBRE 2015

No.	Municipio	Equipos Operando No.	Consumo de Reactivos		Reposición de Equipos No.	Porciento de Cloración %
			Gas Cloro (Ton)	Hipoclorito (Ton)		
52	JUCHITEPEC	0	0.488	0.848	1	90.18
53	LERMA	3		8.757		99.24
54	LUVIANOS	21	1.276	5.804	3	100.00
55	MALINALCO	0	.211	0.144		97.63
56	MELCHOR OCAMPO	7	2.930	2.226	4	100.00
57	METEPEC	1		0.885		100.00
58	MEXICALCINGO	2	0.760			100.00
59	MORELOS	27	0.406	15.923	1	98.37
60	NAUCALPAN	3	6.141		2	100.00
61	NEXTLALPAN	8	0.597	8.705	3	88.98
62	NEZAHUALCOYOTL	25	137.573	74.807	2	100.00
	NEZAHUALCOYOTL OTE	1	0.025			100.00
63	NICOLAS ROMERO	30	4.834	22.180	15	100.00
64	NOPALTEPEC	3	0.250	4.283		100.00
65	OCOYOACAC	16	0.486	15.924	2	85.84
66	OCUILAN	32	0.052	15.980	5	88.95
67	OTUMBA	7	0.720	10.917	2	94.81
68	OTZOLOAPAN	7		4.241	4	100.00
69	OTZOLOTEPEC	29	0.799	24.086	9	96.35
70	OZUMBA	1	3.078	8.882	1	100.00
71	PAPALOTLA	0	0.070	1.569		100.00
72	PAZ LA	0	13.921	2.445	2	100.00
73	POLOTITLAN	7		9.189	3	100.00
74	RAYON	3	0.036	7.077	3	100.00
75	SAN ANTONIO LA ISLA	4	0.410	5.985		93.50
	SAN FELIPE DEL					
76	PROGRESO	69	1.099	31.772	9	97.58

020203010203

ANEXO 75
CAEM

MANTENIMIENTO DE SISTEMAS DE DESINFECCIÓN EN FUENTES DE ABASTECIMIENTO DE AGUA POTABLE
PERIODO: ENERO-DICIEMBRE 2015

No.	Municipio	Equipos Operando No.	Consumo de Reactivos		Reposición de Equipos No.	Porciento de Cloración %
			Gas Cloro (Ton)	Hipoclorito (Ton)		
77	SAN JOSE DEL RINCON	23	0.047	9.645	10	45.00
78	SAN MARTIN DE LAS P.	6	1.016	8.020	1	98.23
79	SAN MATEO ATENCO	20	1.036	39.194	8	99.11
80	SAN SIMON DE GUERRERO	15	0.218	8.032	1	100.00
81	STO TOMAS DE LOS P.	0	1.174			100.00
82	SOYANIQUELIPAN	7	0.664	4.554	2	100.00
83	SULTEPEC	29	0.109	11.362	1	96.73
84	TECAMAC	6	0.432	27.397	3	100.00
85	TEJUPILCO	38		14.268	4	100.00
86	TEMAMATLA	2	2.283	2.330		100.00
87	TEMASCALAPA	9	0.610	14.298	1	98.57
88	TEMASCALCINGO	2		1.646	6	96.14
89	TEMASCALTEPEC	47		15.891	3	100.00
90	TEMOAYA	43	0.325	52.982	13	79.51
91	TENANCINGO	23	5.436	8.493	3	87.80
92	TENANGO DEL AIRE	2	1.901	1.295		100.00
93	TENANGO DEL VALLE	20	0.622	30.229	11	100.00
94	TEOLOYUCAN	4	0.514	5.009	1	100.00
95	TEOTIHUACAN	0			7	100.00
96	TEPETLAOXTOC	0			8	93.15
97	TEPETLIXPA	0	2.440	2.009		100.00
98	TEPOTZOTLAN	19	1.008	10.180	5	100.00
99	TEQUIXQUIAC	8	0.241	4.863	2	100.00
100	TEXCALTITLAN	19	0.689	5.722	5	91.39
101	TEXCALYACAC	2	0.399	12.052	3	100.00

020203010203

ANEXO 75
CAEM

MANTENIMIENTO DE SISTEMAS DE DESINFECCIÓN EN FUENTES DE ABASTECIMIENTO DE AGUA POTABLE
PERIODO: ENERO-DICIEMBRE 2015

No.	Municipio	Equipos Operando No.	Consumo de Reactivos		Reposición de Equipos No.	Porciento de Cloración %
			Gas Cloro (Ton)	Hipoclorito (Ton)		
102	TEXCOCO	15	2.125	76.782	7	96.90
103	TEZOYUCA	0		1.210	1	100.00
104	TIANGUISTENCO	21	1.506	24.293	3	99.16
105	TIMILPAN	15	0.527	9.888	3	100.00
106	TLALMANALCO	0	0.057	0.389	1	100.00
107	TLALNEPANTLA	0	2.997	0.118		100.00
	TLALNEPANTLA OTE	1	4.290	1.294		100.00
108	TLATLAYA	29		9.077	1	100.00
109	TOLUCA	2	8.106	0.379		99.04
110	TONANITLA	1	0.640	1.852		80.00
111	TONATICO	6	0.894	1.540	2	100.00
112	TULTEPEC	6	0.070	4.701		100.00
113	TULTITLAN	2	9.543	1.391		100.00
114	VALLE DE BRAVO	0	.197	2.575	1	100.00
115	VALLE DE CHALCO S.	1	0.011	0.423	3	100.00
116	VILLA DE ALLENDE	0		1.357		100.00
117	VILLA DEL CARBON	0	0.218	1.622	1	98.61
118	VILLA GUERRERO	34	1.168	17.832	3	100.00
119	VILLA VICTORIA	37		23.145	13	100.00
120	XONACATLAN	10	0.822	10.610	1	83.12
121	ZACAZONAPAN	5		3.321		100.00
122	ZACUALPAN	16	0.066	5.645	5	79.78
123	ZINACANTEPEC	25	0.755	48.130	5	82.14
124	ZUMPAHUACAN	12		5.841	5	86.83
125	ZUMPANGO	2		0.866	3	100.00
GRAN	TOTAL	1,492	405.138	1,452.883	359	97.88

020204010201

ANEXO 76
SAOP

ALUMBRADO PÚBLICO

No. Cons.	No. de control	Nombre de la obra	Municipio localidad	Metas			Habitantes beneficiados	
				Unidad de medida	Programadas	Alcanzadas		Variación
1	94910	Alumbrado público en varias calles de la Cabecera Municipal, Malinalco (segunda etapa)	Malinalco	Luminaria	60	60	0	1,200

020204010201

ANEXO 77
SEINF

ALUMBRADO PÚBLICO

No. Cons.	No. de control	Nombre de la obra	Municipio localidad	Metas			Habitantes beneficiados	
				Unidad de medida	Programadas	Alcanzadas		Variación
1	97045	Introducción de alumbrado público subterráneo del Centro Histórico de Chiconautla, Ecatepec	Ecatepec	Luminarias	28	28	0	560
2	99770	Introducción de alumbrado público subterráneo de San Pedro Xalostoc, Ecatepec	Ecatepec	Luminarias	41	41	0	820
		Suma			69	69		1380

020205010101

ANEXO 78
IMEVIS

INTEGRACIÓN DE COMITÉS DE VIVIENDA SOCIAL

Meta: Constituir Comités de Vivienda Social, que auxilien al Instituto Mexiquense de la Vivienda Social y la empresa encargada de colocar los pisos de concreto, a fin de transparentar las acciones y verificar la correcta aplicación de los materiales.
Unidad de medida: Comité

MUNICIPIO	ALCANZADO	POBLACIÓN BENEFICIADA
Coatepec Harinas	7	30
Ixtapan de la Sal	3	13
Texcaltitlán	7	30
Zumpahuacán	8	34
Total	25.00 =====	108.00 =====

020205010101

ANEXO 79
IMEVIS

MEJORAMIENTO DE VIVIENDA A TRAVÉS DE LA COLOCACIÓN DE PISO FIRME

Meta: Reemplazar los pisos de tierra por firmes de concreto, de las familias que habitan viviendas con piso de tierra, coadyuvando el mejoramiento de las condiciones de higiene y salud en las comunidades de alta y muy alta marginación.
Unidad de medida: Vivienda

MUNICIPIO	ALCANZADO	POBLACIÓN BENEFICIADA
El Oro	34	146
Temascalcingo	197	847
Ecatepec	488	2,098
Coatepec Harinas	21	90
Ixtapan de la Sal	49	211
Malinalco	18	77
Ocuilán	332	1,428
Sultepec	22	95
Villa Guerrero	801	3,444
Zumpahuacán	97	417
Total	<u>2,059.00</u> =====	<u>8,854.00</u> =====

020205010101

ANEXO 80
IMEVIS

MEJORAMIENTO DE VIVIENDA A TRAVÉS DEL OTORGAMIENTO DE MATERIALES COMPLEMENTARIOS

Meta: Mejorar las condiciones físicas de las viviendas, para elevar el nivel de vida de sus habitantes en el ámbito rural y urbano.

Unidad de medida: Vivienda

MUNICIPIO	ALCANZADO	POBLACIÓN BENEFICIADA
Atlautla	2	9
Ayapango	10	43
Juchitepec	6	26
Ozumba	5	22
Tenango del Aire	7	30
Tepetlixpa	13	56
Acambay	5	22
Aculco	8	34
Atlacomulco	46	198
Chapa de Mota	195	839
El Oro	5	22
Ixtlahuaca	34	146
Jilotepec	158	679
Jocotitlán	23	99
Polotitlán	32	138
Morelos	9	39
San Felipe del Progreso	99	426

020205010101

ANEXO 80
IMEVIS

MEJORAMIENTO DE VIVIENDA A TRAVÉS DEL OTORGAMIENTO DE MATERIALES COMPLEMENTARIOS

Meta: Mejorar las condiciones físicas de las viviendas, para elevar el nivel de vida de sus habitantes en el ámbito rural y urbano.

Unidad de medida: Vivienda

MUNICIPIO	ALCANZADO	POBLACIÓN BENEFICIADA
San José del Rincón	27	116
Soyaniquilpan	513	2,206
Temascalcingo	34	146
Timilpan	18	77
La Paz	83	357
Ixtapaluca	95	409
Tepotzotlán	10	43
Axapusco	1	4
San Martín de la Pirámides	25	108
Coatepec Harinas	144	619
Ixtapan de la Sal	138	593
Joquicingo	6	26
Malinalco	171	735
Ocuilán	12	52
San Simón de Guerrero	47	202
Sultepec	160	688
Temascaltepec	8	34
Tenancingo	56	241
Texcaltitlán	91	391
Tonatico	69	297
Villa Guerrero	116	499
Zacualpan	1	4

020205010101

ANEXO 80
IMEVIS

MEJORAMIENTO DE VIVIENDA A TRAVÉS DEL OTORGAMIENTO DE MATERIALES COMPLEMENTARIOS

Meta: Mejorar las condiciones físicas de las viviendas, para elevar el nivel de vida de sus habitantes en el ámbito rural y urbano.

Unidad de medida: Vivienda

MUNICIPIO	ALCANZADO	POBLACIÓN BENEFICIADA
Zumpahuacán	148	636
Atizapán Santa Cruz	3	13
Jiquipilco	27	116
Ocoyoacac	9	39
Otzolotepec	11	47
Temoaya	111	477
Tianguistenco	310	1,333
Xalatlaco	11	47
Xonacatlán	8	34
Nicolás Romero	161	692
Amatepec	1	4
Tejupilco	42	181
Atenco	1	4
Texcoco	106	456
Tlalnepantla de Baz	31	133
Almoloya de Juárez	23	99
Almolya del Río	6	26
Mepetec	11	47
Rayón	252	1,084
Tenango del Valle	1	4
Toluca	30	129

020205010101

ANEXO 80
IMEVIS

MEJORAMIENTO DE VIVIENDA A TRAVÉS DEL OTORGAMIENTO DE MATERIALES COMPLEMENTARIOS

Meta: Mejorar las condiciones físicas de las viviendas, para elevar el nivel de vida de sus habitantes en el ámbito rural y urbano.

Unidad de medida: Vivienda

MUNICIPIO	ALCANZADO	POBLACIÓN BENEFICIADA
Zinacantepec	81	348
Teoloyucan	14	60
Amanalco	12	52
Donato Guerra	4	17
Ixtapan del Oro	19	82
Santo Tomás de los Plátanos	13	56
Villa de Allende	9	39
Villa Victoria	33	142
		0
Total	<u>3,970.00</u> =====	<u>17,071.00</u> =====

020205010101

ANEXO 81
CEMyBS

BRINDAR APOYOS AL JEFE O JEFA DE HOGAR, QUE SE ENCUENTREN EN SITUACIÓN DE POBREZA, CON CARENCIA POR CALIDAD Y ESPACIOS DE LA VIVIENDA, PARA MEJORAR SUS CONDICIONES HABITACIONALES

MUNICIPIO	NO. DE BENEFICIARIOS
Acambay	200
Aculco	200
Almoloya de Alquisiras	200
Amatepec	200
Amecameca	200
Atizapán	200
Atlacomulco	400
Atlautla	300
Calimaya	200
Capulhuac	200
Chapa de Mota	200
Coatepec Harinas	200
Ecatepec	200
El Oro	1661
Hueyoxtla	550
Huixquilucan	600
Ixtapan de la Sal	200
Jilotzingo	200
Jiquipilco	200

020205010101

ANEXO 81
CEMyBS

BRINDAR APOYOS AL JEFE O JEFA DE HOGAR, QUE SE ENCUENTREN EN SITUACIÓN DE POBREZA, CON CARENCIA POR CALIDAD Y ESPACIOS DE LA VIVIENDA, PARA MEJORAR SUS CONDICIONES HABITACIONALES

MUNICIPIO	NO. DE BENEFICIARIOS
Jocotitlán	200
Lerma	90
Malinalco	200
Metepec	200
Morelos	100
Naucalpan	500
Ozumba	300
San Felipe del Progreso	300
Tejupilco	200
Temamatla	200
Temascalcingo	300
Temoaya	400
Tenango del Valle	100
Timilpan	300
Tlanepantla	300
Tlatlaya	200

020205010101

ANEXO 81
CEMyBS

BRINDAR APOYOS AL JEFE O JEFA DE HOGAR, QUE SE ENCUENTREN EN SITUACIÓN DE POBREZA, CON CARENCIA POR CALIDAD Y ESPACIOS DE LA VIVIENDA, PARA MEJORAR SUS CONDICIONES HABITACIONALES

MUNICIPIO	NO. DE BENEFICIARIOS
Toluca	800
Xonacatlán	200
Zinacantepec	900
Zumpango	350

Total	12,451
	=====

020205010102

ANEXO 82
IMEVIS

AUTOCONSTRUCCIÓN DE VIVIENDA PROGRESIVA

Meta: Entrega de un paquete de materiales de construcción y el diseño arquitectónico para la autoconstrucción de un Pie de Casa.
Unidad de medida: Vivienda

MUNICIPIO	ALCANZADO	POBLACIÓN BENEFICIADA
Acambay	1	4
Ixtlahuaca	1	4
Jocotitlán	3	13
San José del Rincón	1	4
Temascalcingo	2	9
Timilpan	1	4
Chimalhuacán	1	4
La Paz	21	90
Ixtapaluca	20	86
Villa del Carbón	1	4
Axapusco	1	4
Tecamác	1	4
Almoloya de Alquisiras	1	4
Ixtapan de la Sal	1	4
Joquicingo	1	4
San Simón de Guerrero	1	4
Temascaltepec	1	4
Tenancingo	1	4
Texcaltitlán	3	13
Villa Guerrero	1	4

020205010102

ANEXO 82
IMEVIS

AUTOCONSTRUCCIÓN DE VIVIENDA PROGRESIVA

Meta: Entrega de un paquete de materiales de construcción y el diseño arquitectónico para la autoconstrucción de un Pie de Casa.
Unidad de medida: Vivienda

MUNICIPIO	ALCANZADO	POBLACIÓN BENEFICIADA
Capulhuac	1	4
Lerma	1	4
Otzolotepec	1	4
Temoaya	1	4
Nezahualcóyotl	5	22
Tejupilco	5	22
Texcoco	4	17
Almoloya de Juárez	4	17
Metepc	3	13
Toluca	5	22
Zinacantepec	1	4
Cuautitlán	1	4
Ixtapan del Oro	3	13
Villa Victoria	1	4
Total	<u>100.00</u> =====	<u>430.00</u> =====

020205010102

ANEXO 83
IMEVIS

AUTOCONSTRUCCIÓN DE VIVIENDA ECOLÓGICA

Meta: Construcción de viviendas, que incorporen ecotecnias tales como adoblock, captación de agua pluvial, biodigestor, estufa patzari, entre otros.

Unidad de medida: Vivienda

MUNICIPIO	ALCANZADO	POBLACIÓN BENEFICIADA
Aculco	46	198
Ixtlahuaca	12	52
San Felipe del Progreso	11	47
Tenancingo	25	108
Villa Guerrero	68	292
Total	<u>162.00</u> =====	<u>697.00</u> =====

020206010101

ANEXO 84
SEDECO

ASESORÍA, ASISTENCIA Y CAPACITACIÓN EN MATERIA COMERCIAL

Municipio	Cantidad
Atlacomulco	2
Coacalco de Berriozábal	2
Coatepec Harinas	1
Ecatepec de Morelos	3
Huixquilucan	4
Ixtapan de la Sal	10
Lerma	1
Nezahualcóyotl	2
Tejupilco	1
Temascaltepec	15
Toluca	23
Valle de Bravo	1
Valle de Chalco Solidaridad	17
Villa Guerrero	5
TOTAL	87

020206010101

ANEXO 85
SEDECO

ASESORÍA TÉCNICA, GESTIÓN, SEGUIMIENTO Y SUPERVISIÓN DE INFRAESTRUCTURA COMERCIAL

Municipio	Cantidad
Acolman	6
Aculco	1
Almoloya de Alquisiras	1
Almoloya del Río	1
Amanalco	1
Atlautla	5
Capulhuac	1
Chicoloapan	1
Chiconcuac	1
Chimalhuacán	1
Coacalco de Berriozábal	2
Coatepec Harinas	2
Cocotitlán	1
Cuautitlán Izcalli	1
Ecatzingo	10
Isidro Fabela	3
Ixtapan del Oro	1
La Paz	1
Luvianos	4
Malinalco	2
Mexicaltzingo	3
Nextlalpan	8
Nezahualcóyotl	1
Ocuilan	4
Rayón	1
San Antonio la Isla	1
San Mateo Atenco	1
San Simón de Guerrero	1
Tejupilco	3
Temamatla	2
Temascaltepec	4
Tenango del Aire	1
Teoloyucan	1
Tepetlaoxtoc	2

020206010101

ANEXO 85
SEDECO

ASESORÍA TÉCNICA, GESTIÓN, SEGUIMIENTO Y SUPERVISIÓN DE INFRAESTRUCTURA COMERCIAL

Municipio	Cantidad
Tepetlixpa	3
Tepotzotlán	1
Tlalnepantla de Baz	2
Tlatlaya	2
Tonatico	19
Villa de Allende	2
Villa Victoria	3
Xalatlaco	7
Xonacatlán	1
Zumpahuacán	1
Zumpango	1
TOTAL	121

PROMOCIÓN, GESTIÓN Y SEGUIMIENTO A PROYECTOS EN MATERIA DE COMERCIO Y SERVICIOS

Municipio	Cantidad
Aculco	1
Almoloya del Río	1
Atizapán de Zaragoza	3
Atlacomulco	2
Atlautla	1
Chalco	3
Chimalhuacán	3
Coacalco de Berriozábal	8
Coyotepec	1
Cuautitlán	1
Cuautitlán Izcalli	3
Ecatepec de Morelos	4
Huehuetoca	1
Ixtapaluca	4
Joquicingo	1
Metepiec	6
Naucalpan de Juárez	7
Nezahualcóyotl	7
Nicolás Romero	1
Tecámac	3
Tenango del Valle	1
Teotihuacán	1
Tepetzotlán	1
Texcoco	1
Tianguistenco	2
Tlalnepantla de Baz	16
Toluca	11
Tultitlán	1
Valle de Chalco Solidaridad	1
Zinacantepec	3
Zumpango	1
TOTAL	100

020206010202

ANEXO 87
SEDECO

ASESORÍA COMERCIAL Y DESARROLLO DEL PRODUCTO PARA IMPULSAR A PRODUCTORES
MEXIQUENSES CON LA CADENA DE SUMINISTRO

Municipio	Cantidad
Acambay	1
Almoloya de Alquisiras	2
Almoloya de Juárez	1
Amatepec	2
Atizapán de Zaragoza	2
Atlacomulco	8
Calimaya	1
Chalco	1
Coatepec Harinas	2
Cuautitlán Izcalli	1
Ecatepec de Morelos	6
Ixtlahuaca	1
Jiquipilco	2
Jocotitlán	2
Joquicingo	1
Lerma	2
Luvianos	1
Metepec	23
Naucalpan de Juárez	1
Nezahualcóyotl	2
Nicolás Romero	1
Ocoyoacac	1
San Felipe del Progreso	1
San Mateo Atenco	3
Tejupilco	3
Temoaya	2
Tenancingo	2
Tenango del Valle	3
Tepetzotlán	1
Tlalnepantla de Baz	13

020206010202

ANEXO 87
SEDECO

ASESORÍA COMERCIAL Y DESARROLLO DEL PRODUCTO PARA IMPULSAR A PRODUCTORES
MEXIQUENSES CON LA CADENA DE SUMINISTRO

Municipio	Cantidad
Toluca	89
Tonatico	1
Valle de Bravo	1
Villa de Allende	1
Xonacatlán	3
Zinacantepec	3
TOTAL	190

020206010202

ANEXO 88
SEDECO

REGISTRO ESTATAL DE DESARROLLO ECONÓMICO

Municipio	Cantidad
Acambay	1
Almoloya de Juárez	2
Atizapán	2
Atizapán de Zaragoza	15
Atlacomulco	4
Calimaya	2
Capulhuac	1
Chalco	8
Chicoloapan	2
Chimalhuacán	1
Coacalco de Berriozábal	2
Cuautitlán	2
Cuautitlán Izcalli	6
Ecatepec de Morelos	17
El Oro	3
Huehuetoca	1
Huixquilucan	4
Ixtapaluca	4
Ixtapan de la Sal	2
Ixtlahuaca	2
Jilotepec	3
Jiquipilco	1
Juchitepec	1
La Paz	1
Lerma	14
Luvianos	1
Malinalco	2
Melchor Ocampo	1
Metepec	54
Naucalpan de Juárez	37
Nextlalpan	1
Nezahualcóyotl	8
Nicolás Romero	1
Otumba	1
Otzoloapan	1
San Antonio la Isla	2
San Felipe del Progreso	3
San Mateo Atenco	11
San Simón de Guerrero	1

020206010202

ANEXO 88
SEDECO

REGISTRO ESTATAL DE DESARROLLO ECONÓMICO

Municipio	Cantidad
Tecámac	5
Temoaya	2
Tenancingo	2
Tenango del Valle	4
Teoloyucan	1
Tequixquiac	4
Texcoco	4
Tlalnepantla de Baz	25
Tlatlaya	1
Toluca	192
Tultepec	1
Tultitlán	9
Valle de Chalco Solidaridad	3
Villa de Allende	1
Villa del Carbón	1
Xonacatlán	4
Zinacantepec	6
TOTAL	490

020206010202

ANEXO 89
SEDECO

SESIONES DEL CONSEJO RECTOR DE FACTIBILIDAD COMERCIAL AUTOMOTRIZ

Municipio	Cantidad	Mes Reportado
Toluca	1	Enero
Toluca	1	Febrero
Toluca	2	Marzo
Toluca	1	Abril
Toluca	1	Mayo
Toluca	1	Junio
Toluca	2	Agosto
Toluca	1	Septiembre
Toluca	4	Octubre
Toluca	4	Noviembre
Toluca	2	Diciembre
TOTAL	20	

020206010202

ANEXO 90
SEDECO

EXPEDICIÓN DEL DICTAMEN DE FACTIBILIDAD COMERCIAL AUTOMOTRIZ

Municipio	Cantidad
Amatepec	1
Amecameca	1
Atizapán de Zaragoza	77
Atlacomulco	1
Calimaya	17
Chalco	6
Chicoloapan	1
Chimalhuacán	2
Coacalco de Berriozábal	6
Cocotitlán	4
Cuautitlán	2
Cuautitlán Izcalli	135
Ecatepec de Morelos	63
Huixquilucan	12
Ixtapaluca	2
Ixtapan de la Sal	2
Jiquipilco	2
Jocotitlán	3
La Paz	5
Lerma	2
Luvianos	6
Malinalco	1
Melchor Ocampo	1
Metepec	49
Mexicaltzingo	1
Naucalpan de Juárez	133
Nezahualcóyotl	4
Nicolás Romero	4
Ocoyoacac	1
San Mateo Atenco	3
Tecámac	3
Tejupilco	45
Temoaya	2
Tenancingo	2
Tenango del Valle	1
Teoloyucan	1
Teotihuacán	1
Tepotzotlán	5
Texcoco	4
Tlalnepantla de Baz	72

020206010202

ANEXO 90
SEDECO

EXPEDICIÓN DEL DICTAMEN DE FACTIBILIDAD COMERCIAL AUTOMOTRIZ

Municipio	Cantidad
Toluca	11
Tultitlán	15
Valle de Bravo	3
Valle de Chalco Solidaridad	2
Villa Guerrero	1
Xonacatlán	1
Zinacantepec	4
Zumpango	4
TOTAL	724

020206010202

ANEXO 91
SEDECO

VERIFICACIÓN DE CUMPLIMIENTO DEL DICTAMEN DE FACTIBILIDAD COMERCIAL AUTOMOTRIZ

Municipio	Cantidad
Calimaya	15
Coacalco de Berriozábal	1
Cuautitlán Izcalli	2
Ecatepec de Morelos	15
Huixquilucan	1
Jocotitlán	1
Metepec	1
Naucalpan de Juárez	6
Nicolás Romero	1
Tecámac	1
Tlalnepantla de Baz	6
Toluca	1
Tultitlán	2
TOTAL	53

020207010203

ANEXO 92
SEDESEM

EVENTOS REGIONALES

	Región	Cantidad	Mes reportado
I	Amecameca	2	
II	Atlacomulco	2	
II	Bis Ixtlahuaca	2	Diciembre
III	Chimalhuacán	2	
III	Bis La Paz	2	
IV	Cuautitlán Izcalli	2	
V	Ecatepec	2	
V	Bis Otumba	2	
VI	Ixtapan de la Sal	2	
VII	Lerma	2	
VIII	Naucalpan	2	
VIII	Bis Huixquilucan	2	
IX	Nezahualcóyotl	2	
X	Tejupilco	2	
XI	Texcoco	2	
XII	Tlalnepantla	2	
XIII	Toluca	2	
XIII	Bis Metepec	2	
XIV	Tultitlán	2	
XV	Valle de Bravo	2	
XVI	Zumpango	2	
	TOTAL	42	

Desarrollar Investigaciones de Frontera Multidisciplinaria en Política Social

Mes	Investigación	Resultado
	<p>Trabajo Infantil. Aproximaciones Conceptuales y Metodológicas para la Formulación de Propuestas de Acciones de Política Pública en el Estado de México.</p> <p>Elaboración y Diseño de Programas Sociales. Técnicas y Análisis de la Metodología de la Matriz de Marco Lógico e Instrumentos de Política Pública.</p>	<p>En este documento se analiza el tema del trabajo infantil, desde diferentes bases teóricas y metodológicas respaldadas en información estadística, con la finalidad de generar un documento que permita comprender dicho fenómeno y coadyuvar en el cumplimiento de los derechos humanos de la niñez. La importancia de la investigación radica en generar información práctica y veraz para quienes tomen decisiones en esta materia. Asimismo, se generan algunas propuestas para diseñar alternativas de política pública a nivel estatal y local, en virtud de erradicar el trabajo de los menores de edad, pues se obstaculiza el pleno desarrollo de los niños y niñas, limitando el progreso de las naciones a largo plazo.</p> <p>Este documento tiene la finalidad de mostrar los elementos mínimos necesarios en la construcción de una política social con el respaldo de la metodología de la Matriz de Marco Lógico, donde se elabora el árbol de problemas (causa-efecto) y el de objetivos, a través de la construcción del resumen ejecutivo, donde se determinan el fin, los componentes, las actividades y los objetivos que dan pie a la creación de un programa o acción social. También se muestran los tipos y elementos de una evaluación para que los operadores y responsables lo apliquen en los programas y acciones sociales que operan en la Entidad</p>

Capacitar a las Áreas de Gestión de las Dependencias Públicas

Mes	Capacitaciones	Resultado
	<p>En conjunto con la UNAM, se capacitó a funcionarios municipales de las áreas de Desarrollo Social y Obra pública, mediante el "Seminario de Programas Sociales desde lo Local",</p> <p>Se impartió un curso a los funcionarios de los ayuntamientos de Villa Victoria y Lerma de Villada, sobre Programas Sociales desde lo local y Matriz de Marco Lógico.</p> <p>La información teórica de la metodología que genera CONEVAL se replicó en un curso para los funcionarios de la Secretaría de Desarrollo Social que operan la estrategia de Comunidades en Grande, en las instalaciones del Consejo Estatal de la Mujer y Bienestar Social (CEMyBS).</p>	<p>Cuatro sedes: Toluca, Naucalpan, Ecatepec e Ixtapan de la Sal. El objetivo fue mostrar los elementos de una política pública a través de la Metodología de Marco Lógico, con el respaldo de los elementos de planeación y focalización de los recursos para beneficiar a la población más vulnerable.</p> <p>Con el objetivo de aplicar el conocimiento en sus actividades vinculadas a los programas y acciones de desarrollo social que se gestionan en la federación y el Estado de México.</p> <p>El objetivo fue mostrar las características de las dimensiones que definen a la pobreza multidimensional; así como las características de vulnerabilidad por ingreso, en los individuos y hogares.</p>

020207010204

ANEXO 94
CIEPS

Capacitar a las Áreas de Gestión de las Dependencias Públicas

Mes	Capacitaciones	Resultado
	<p>La relación entre entidades federativas e instituciones que realizan funciones similares al CIEPS.</p> <p>La vinculación del Consejo con las instituciones educativas.</p>	<p>La capacitación que se realizó al Consejo de Investigación y Evaluación de la Política Social del Estado de Chiapas (CIEPSE), ya que la visita de su titular, la Dra. Hilda María Jiménez Acevedo y su equipo de trabajo permitió compartir las experiencias sobre la creación, funcionamiento, actividades y principales productos que genera el CIEPS, los cuales fueron documentados para replicarlo en dicha Entidad.</p> <p>La capacitación que realizó la Facultad de Planeación de la UAEMéx, el Centro de Estudios Tecnológicos y de Servicios (CETIS), la Universidad de Atlacomulco y la Dirección General de Educación Tecnológica Industrial (DGETI), a las cuales se les capacitó en temas de políticas de desarrollo social.</p>

Apoyar la Realización de Evaluaciones a los Programas Sociales Mediante Diversas Metodologías

Mes	Evaluaciones	Resultado
	<p>“Estudio sobre la Asistencia Social para la Atención de Indigentes en el Estado de México”.</p> <p>“Estudio de la Tarjeta Ármala en Grande del Instituto Mexiquense de la Juventud del Estado de México (IMEJ)”.</p> <p>“Estudio sobre los Centros de Asociación Civil no registrados Oficialmente en el Estado de México”.</p> <p>“Estudio denominado Análisis de la Eficiencia de las Acciones de Desarrollo Social en la Disminución de Marginación e Integración Social de la Población Indígena del Estado de México”.</p>	<p>Cuyo propósito fue crear un estudio para el establecimiento de centros de asistencia social que atiendan a los indigentes en el Estado de México; a través del desarrollo de un marco conceptual y normativo que permita entender a los indigentes y ubicarlos en los municipios de la entidad, tanto en zonas urbanas como rurales. Con ello se busca una mejor focalización de programas y acciones sociales dirigidas a esta población vulnerable.</p> <p>El objetivo fue realizar un diagnóstico sobre el funcionamiento de la tarjeta de descuento denominada “Ármala en Grande”, la cual busca mejorar el poder adquisitivo de los jóvenes, a través de promociones y descuentos en distintos establecimientos comerciales y de servicios.</p> <p>La finalidad fue realizar un diagnóstico sobre las Asociaciones Civiles que operan de manera informal. Se analizaron las razones que fundamentan su existencia y permanencia en el servicio que proporcionan, así como el tipo de población atendida; lo anterior con el propósito de elaborar recomendaciones de política pública, para que estas asociaciones de asistencia social actúen dentro del marco normativo correspondiente.</p> <p>El objetivo fue examinar el nivel de eficiencia de las acciones sociales emprendidas por el Gobierno del Estado de México, para conocer el nivel de marginación en los indígenas y generar recomendaciones de política pública que permitan mejorar el grado de integración social, tal como disminuir el nivel de marginación que aún prevalece en los grupos indígenas.</p>

Capacitar a las Áreas de Gestión de las Dependencias Públicas

Mes	Evaluaciones	Resultado
	A partir de septiembre de 2015 comenzó a operar de manera virtual la Plataforma del Programa de Planeación, Gestión y Monitoreo de funcionarios estatales y municipales (PGM).	A través de una herramienta en línea se generó una aplicación especializada que analiza, geo-referencia y dictamina sobre los principales indicadores de desarrollo social, para la mejor aplicación de los recursos del Fondo de Infraestructura Social Municipal (FISM). La intención es planear y asignar con mejor focalización dichos recursos en las Zonas de Atención Prioritaria (ZAPs), desde cualquier ubicación en los municipios del Estado de México. La plataforma se encuentra disponible en: pgmcieps.edomex.gob.mx .

020207010501

ANEXO 96
CGCS

PUBLICACIONES

Publicaciones Nacionales	El Universal Reforma Metro La Jornada Excelsior Milenio Diario El Gráfico El Sol De México Diario De México El Día Basta
Publicaciones Estatales	El Sol De Toluca El Valle La Calle Diario Amanecer Diario Estado De México Adelante En La Noticia Milenio Toluca La Extra Ocho Columnas Uno Mas Uno El Herlado De Toluca Hoy Estado De México El Mexiquense La Guardia

020207010501

ANEXO 96
CGCS

PUBLICACIONES

Medios Electrónicos	Televisa Tv Azteca Tv Mexiquense Reporte 98.5 Formato Centro Radio 13 Abc Radio Radio Mil Radio Expresión México Radio Relax 104.5 Fm Radio Mexiquense-Amecameca Canal 6 Ixtapaluca Cable Com Canal 40 Milenio Tv Mvs Noticias Radio Fórmula Radio Capital Uno Noticias Tv Cnn Español Efekto Tv Acustica Radio Nw Radio La Señal Del Momento
---------------------	---

PUBLICACIONES

Portales Electrónicos	Alianza Tex Anahuac-Texcoco Bamba Política Cablecom Defactro El Noticiero De Texcoco El Escarlata Eje 19 Informador De Oriente Inforiente Portal Mexiquense @Fondo Reporteros En Movimiento Tellezgirónblogspot Teotihuacan En Linea Volcanes Net Feyiyi Imprevistas Noticias Agencia Notimexico Rality México Nw Radio Noticiero
Medios Semanales	Circuito Informativo Las Noticias De Última Hora Letra Por Letra Apunto Inforiente Nuevo Semanario 24 Opinión Mexiquense Hoy Estado De México Opinión Mexiquense Gráfico De Oriente @Fondo

PUBLICACIONES

Publicaciones Quincenales	Actitud Amaqueme Custodia Extra Entre Dos Vistas El Trinar Entre Valles Panorama De Noticias Puño Y Letra Por Qué? Repercusión Pública Entidades Entre Valles Expresión México Ángeles De La Paz Espacios De Cultura El Escarlata Encuentro Ciudadano Informador Mexiquense La Mayeutica Opinión México Radar Informativo Zona Crítica Voz De Oriente
Periódicos y Revistas Mensuales	Tabloide Bamba Política La Corneada

CONFERENCIAS

1.- Gubernatura	30 ENERO 2015	Conferencia Del Dr. Eruviel Ávila Villegas Para Presentar Las Acciones Por La Mujer En Valle De Chalco
2.- Gubernatura	11 MARZO 2015	Conferencia del Dr. Eruviel Ávila Villegas de reunión de gabinete de seguridad de la zona centro
3.- Gubernatura	16 MARZO 2015	Conferencia sobre apoyos para el campo en Tepetlaoxtoc
4.- Gubernatura	25 MAYO 2015	Conferencia Dr. Eruviel Ávila Villegas en la ceremonia del Encendido del Fuego Nuevo de los juegos Panamericanos y Parapanamericanos de Toronto 2015, Teotihuacán.
5.- Secretaría De Medio Ambiente	16 JUNIO 2015	Conferencia de Miguel Ángel Contreras Nieto, Secretario de Medio Ambiente sobre la chatarrización.
6.- Secretaria De Salud	06 AGOSTO 2015	Conferencia con César Nomar Gómez Monge, Secretario de Salud sobre los avances obtenidos en la región IX Nezahualcóyotl
7.- Secretaría Del Trabajo	06 AGOSTO 2015	Conferencia con Javier García Bejos, Secretario del Trabajo sobre actividades que realizará en la región IX Nezahualcóyotl

CONFERENCIAS

8.- Secretaría Del Trabajo	07 OCTUBRE 2015	Conferencia con Javier García Bejos, Secretario del Trabajo sobre fomento al empleo, Nezahualcóyotl
9.- Secretaría Del Trabajo	10 NOVIEMBRE 2015	Conferencia con Javier García Bejos, Secretario del Trabajo sobre la Feria del Empleo en Nezahualcóyotl
10.- Secretaria De Desarrollo Social Federal	15 DICIEMBRE 2015	Conferencia con José Antonio Meade Kuribreña, Secretario de Desarrollo Social sobre convenio de colaboración por un Estado de México sin pobreza, Valle de Chalco
Se realizaron 55 Pre-giras a Municipios del Oriente del Estado, Valle de México y Distrito Federal. Se elaboraron 53 carpetas de síntesis informativa de medios regionales y portales electrónicos que suman 901 envíos a diferentes Secretarías y Coordinaciones Estatales.		

020207010501

ANEXO 97
CGCS

PUBLICACIONES

Periódicos Diarios Nacionales:	El Sol de México El Sol de Mediodía Reforma La Crónica Cuestión Diario Monitor La Jornada El Universal Excélsior Diario de México Unomásuno El Gráfico Milenio La Prensa Milenio
Periódicos Diarios Estatales:	Reforma Estado El Diario Amanecer Adelante en la Noticia Portal El Sol de Toluca Puntual Heraldo de Toluca

020207010501

ANEXO 97
CGCS

PUBLICACIONES

Medios Electrónicos:	Radio Fórmula Formato 21 MVS Noticias Grupo Acir TV. Azteca Cadena Rasa Televisa TV. Mexiquense Radio Monitor Imagen Informativa Radio Chapultepec Reporte 98.5 Notimex Radio Capital Radio Méx
Otras Publicaciones:	30-30 Atisbos Cosmopolítico El Corresponsal Informador Analítico Cabildo Nacional Reporte Mexiquense Péndulo Buscando la Noticia Cambio de Atizapán

020207010501

ANEXO 97
CGCS

PUBLICACIONES

Publicaciones Semanales:	Acontecer Acá Reporteros Informando El Artesano 2001 Azteca Código Mi Espacio El Tiempo Encuentro Nueva Dimensión Periodística Punto Medio Reporte Especial El Mexiquense Opinión Mexiquense Comunigráfico El Trinar Óptica Noticiosa Nueva Era NEMEX La Entrevista Periferia 21 Punto de Expresión Mi Ambiente Zona Norte Meridiano Comentarios de Pasillo Sinóptico de México Continuamos Exacto de México Propuesta Nuestra Zona Panorama Metropolitano Énfasis Comunicaciones
--------------------------	--

020207010501

ANEXO 97
CGCS

PUBLICACIONES

Publicaciones Mensuales:	Oiga El Icono en la Noticia El Siglo Embajador de la Noticia La Coladera EL Garrote
Publicaciones Quincenales:	Análisis de los Estados Comunal Metropolitano Crónica del Estado de México Declaraciones En Concreto El Marginal El Inquirir Estilográfico Éxito Extra Popular Foro 10/25 Frase 2000 Ideario Juvenil Informador Metropolitano Inquietud Lo Mejor de la Noticia Perfil Urbano Prensa Constituyente Sucesos Mexiquenses Tlacuilo Palacio El Trinar Testimonio Gráfico México Habla Testigo de los Hechos Tinta Nueva Hablemos Claro Puño y Letra Notas Libres Diálogos Políticos

020207010501

ANEXO 97
CGCS

PUBLICACIONES

Revistas:	Proyecto Umbral 21 El Debate El Congreso Criterio Polémica y Debate Noticias del Estado de México México en las Noticias Destino de México Latino Gráfico
-----------	---

EVENTOS

DEPENDENCIA	FECHA	TEMA
1.- Gobierno del Estado de México.	6 de enero de 2015.	El C. Gobernador asistió a la presentación del Estudio de Política Urbana de la OCDE, en la sede del INFONAVIT, en la ciudad de México.
2.- Gobierno del Estado de México.	7 de enero de 2015.	El C. Gobernador participa en XXVI Reunión de Embajadores y Cónsules, en la sede de la Secretaría de Relaciones Exteriores, en la ciudad de México.
3.- Gobierno del Estado de México.	12 de enero de 2015.	El presidente Enrique Peña Nieto y el gobernador Eruviel Ávila Villegas ponen en marcha, en Tultitlán, la Línea 2 del Mexibús.
4.- Gobierno del Estado de México.	13 de enero de 2015.	El C. Gobernador y el titular de la Semarnat, Juan José Guerra Abud, ponen en macra en Huixquilucan, estaciones de carga eléctrica gratuita para vehículos automotores.
5.- Gobierno del Estado de México.	19 de enero de 2015.	El C. Gobernador destaca en Cuautitlán Izcalli, la recuperación de 200 espacios públicos para la convivencia social.
6.- Gobierno del Estado de México.	6 de febrero de 2015.	El C. Gobernador entrega 10 mil vales para cirugía de cataratas en Atizapán de Zaragoza, para pacientes de bajos recursos.
7.- Gobierno del Estado de México.	10 de febrero de 2015.	El C. Gobernador inaugura en Cuautitlán Izcalli, los parques industriales San Martín Obispo I y II.
8.- Gobierno del Estado de México.	12 de febrero de 2015.	El C. Gobernador firma en Huixquilucan un convenio con empresas automotrices para habilitar líneas de verificación en sus instalaciones.
9.- Gobierno del Estado de México.	19 de febrero de 2015.	El C. Gobernador encabeza en Tecámac los festejos por el 102 aniversario del Ejército Mexicano.

EVENTOS

DEPENDENCIA	FECHA	TEMA
10.- Gobierno del Estado de México.	24 de febrero de 2015.	El C. Gobernador encabeza en Tepotzotlán la ceremonia por el Día de la Bandera y anuncia que el Estado de México ocupa el cuarto lugar nacional en la generación de empleos.
11.- Gobierno del Estado de México.	8 de marzo de 2015.	El C. Gobernador pone en marcha a segunda etapa de Pinceladas en Grande en Naucalpan, para pintar 71 mil fachadas de casas en este municipio. Ecatepec y Tlalnepantla.
12.- Gobierno del Estado de México.	8 de marzo de 2015.	El C. Gobernador toma protesta a Miguel Ángel Contreras Nieto como nuevo secretario estatal del Medio Ambiente, en Naucalpan.
13.- Gobierno del Estado de México.	9 de marzo de 2015.	El C. Gobernador pone en marcha el Plan TRES (Transporte Estatal Seguro) en Ecatepec.
14. Gobierno del Estado de México.	13 de marzo de 2015.	El C. Gobernador y el titular de la STyPS federal, Alfonso Navarrete Prida, entregan becas para capacitación laboral en Tlalnepantla.
15.- Gobierno del Estado de México	14 de marzo de 2015.	El C. Gobernador anuncia en Huixquilucan una inversión de 500 millones de pesos para equipar a los centros de salud con aparatos de alta tecnología.
16.- Gobierno del Estado de México.	21 de marzo de 2015.	El C. Gobernador entrega apoyos económicos y becas a 10 mil mujeres de 22 municipios del Valle de México, en Ecatepec.
17.- Gobierno del Estado de México.	27 de marzo de 2015.	El C. Gobernador y el titular de la SEP, Emilio Chuayffet, entregan ciclista que va de Ecatepec a Nezahualcóyotl.

EVENTOS

DEPENDENCIA	FECHA	TEMA
18.- Gobierno del Estado de México.	22 de abril de 2015.	El presidente Enrique Peña Nieto y el gobernador Eruviel Ávila Villegas inauguran en Tecámac, la Feria Aeroespacial 2015.
19.- Gobierno del Estado de México.	11 de mayo de 2015.	El presidente Enrique Peña Nieto y el gobernador Eruviel Ávila Villegas ponen en marcha en Huixquilucan la segunda Ciudad Salud para la Mujer en Edoméx.
20.- Gobierno del Estado de México.	22 de mayo de 2015.	El C. Gobernador pone en marcha en Tultepec, la 44 Escuela de artes y Oficios en la entidad.
21.- Gobierno del Estado de México.	26 de mayo de 2015.	El CF. Gobernador pone en marcha la Segunda Semana Nacional de Salud en Atizapán de Zaragoza.
22.- Gobierno del Estado de México.	28 de mayo de 2015.	El C. Gobernador pone en marcha la Unidad de Estudios Superiores de Ecatepec, en Las Américas.
23.- Gobierno del Estado de México.	1 de junio de 2015.	El C. Gobernador recibe a Patch Adams, el médico de la terapia de la risa en el Hospital Regional del Issemym en Tlalnepantla.
24.- Gobierno del Estado de México.	3 de junio de 2015.	El C. Gobernador pone en marcha en Ecatepec el Banco Regional de Sangre y hace la primera donación.
25.- Gobierno del Estado de México.	8 de junio de 2015.	El C. Gobernador inicia la entrega de vales de útiles escolares y laptops en Huixquilucan.
26.- Gobierno del Estado de México.	10 de junio de 2015.	El C. Gobernador anuncia en Ecatepec la aplicación de la prueba PLANEA a 400 mil alumnos del Edoméx.
27.- Gobierno del Estado de México.	24 de junio de 2015.	El C. Gobernador recibe de la Cruz Roja la medalla Jean Henry Dunant, máximo galardón que entrega la institución a nivel mundial. Evento en la ciudad de México.

EVENTOS

DEPENDENCIA	FECHA	TEMA
28.- Gobierno del Estado de México.	7 de julio de 2015.	El C. Gobernador anuncia en Tlalnepantla iniciativa de ley para regularizar el servicio de transporte de UBER y Cabify.
29.- Gobierno del Estado de México.	26 de julio de 2015.	El C. Gobernador se reúne en la ciudad de México con la Asociación Nacional de Tiendas de Autoservicio y Departamentales (Antad), a quienes anuncia la puesta en marcha de la simplificación administrativa en el Edomex.
30.- Gobierno del Estado de México.	7 de agosto de 2015.	El C. Gobernador inaugura juzgados mercantiles en Ecatepec y Nezahualcóyotl.
31.- Gobierno del Estado de México.	26 de agosto de 2015.	El C. Gobernador participa en la ciudad de México en el Foro Banorte 2015 y anuncia que el Edomex ocupa el primera lugar en inversión extranjera directa en el país.
32.- Gobierno del Estado de México.	4 de septiembre de 2015.	El C. Gobernador, en su calidad de presidente de la CONAGO, respalda en Coacalco, la iniciativa del presidente Enrique Peña Nieto de crear la Secretaría de Cultura federal.
33.- Gobierno del Estado de México.	6 de septiembre de 2015.	El C. Gobernador recibe a su homólogo de Texas, Greg Abbott, en su calidad de presidente de la CONAGO, en un evento celebrado en la ciudad de México.
34.- Gobierno del Estado de México.	30 de septiembre de 2015.	El C. Gobernador anuncia en Ecatepec que con más de 300 acciones el Edomex conmemorará el bicentenario de la muerte de José María Morelos y Pavón.

EVENTOS

DEPENDENCIA	FECHA	TEMA
35.- Gobierno del Estado de México.	5 de octubre de 2015.	Ante el presidente Enrique Peña Nieto, en un evento en la ciudad de México, el gobernador Eruviel Ávila Villegas propone convenio con el Sistema Nacional de Transparencia para la rendición de cuentas y combate a la corrupción.
36.- Gobierno del Estado de México.	20 de octubre de 2015.	El C. Gobernador recibe de la Universidad Anáhuac, en Huixquilucan, la Medalla Anáhuac en Educación 2015.
37.- Gobierno del Estado de México.	29 de octubre de 2015.	El C. Gobernador inaugura en Tlalnepantla una tienda comercial que invertirá en el Edoméx más de 2 mil 200 millones de pesos y creará 6 mil empleos directos.
38.- Gobierno del Estado de México.	12 de noviembre de 2015	El C. Gobernador visita en hospital de Lomas Verdes a heridos por explosión de pipa en Tlalnepantla y anuncia severas sanciones contra transportistas.
39.- Gobierno del Estado de México.	21 de noviembre de 2015.	El C- Gobernador anuncia en la ciudad de México que la CONAGO impulsará un programa de inclusión laboral para discapacitados.
40.- Gobierno del Estado de México.	22 de noviembre de 2015.	El C. Gobernador propone una agenda empresarial común entre la CONAGO y la American Chamber, en un evento en el Distrito Federal.
41.- Gobierno del Estado de México.	24 de noviembre de 2015.	El C. Gobernador entrega en Ecatepec, estímulos económicos en el marco del programa simplificado de titulación profesional.
42.- Gobierno del Estado de México.	2 de diciembre de 2015.	El C. Gobernador da a conocer que el CONEVAL reconoce la política educativa del Edoméx, durante un evento en Tlalnepantla.

020207010501

ANEXO 97
CGCS

EVENTOS

DEPENDENCIA	FECHA	TEMA
43.- Gobierno del Estado de México.	5 de diciembre de 2015.	El C. Gobernador, en Ecatepec, reconoce que la reforma laboral de EPN incrementará inversión y traerá beneficios a los trabajadores.
44.- Gobierno del Estado de México.	8 de diciembre de 2015.	En Tecámac, el C. Gobernador anuncia que la CONAGO informará de los beneficios de la televisión digital tras el apagón analógico.
45.- Gobierno del Estado de México.	22 de diciembre de 2015.	El Presidente de la República y el C. Gobernador encabezan en Ecatepec la Ceremonia Conmemorativa de los 200 años de la muerte del Generalísimo José María Morelos y Pavón.

020207010503

ANEXO 98
SEIEM

IMPULSAR ACCIONES PARA LA DESCONCENTRACIÓN Y SISTEMATIZACIÓN DE PROCESOS ADMINISTRATIVOS RELATIVOS A
LOS SERVICIOS DE APOYO AL PERSONAL DOCENTE Y ADMINISTRATIVO ADSCRITO AL VALLE DE MÉXICO

MUNICIPIO	PROGRAMADO	ALCANZADO
TULTITLAN		2
	2	
	TOTAL ALCANZADO	2

020301010101

ANEXO 99
ISSEMyM

MEDICINA PREVENTIVA														
Meta: Aplicar dosis de vacunación a la población de 5 a 59 años														
Unidad de medida: Dosis														
DESCRIPCIÓN	UNIDAD DE MEDIDA	TOTAL	ENE	FEB	MAR	ABR	MAY	JUN	JUL	AGO	SEP	OCT	NOV	DIC
Aplicar dosis de vacunación a la población de 5 a 59 años	Dosis	95,656	4,795	4,638	10,442	4,900	8,443	10,589	8,665	5,847	6,808	5,882	17,708	6,939

020301010104

ANEXO 100
ISEM

CONTROL DE ENFERMEDADES TRANSMITIDAS POR VECTOR

Meta: Detectar casos sospechosos de paludismo

Unidad de medida: Prueba

JURISDICCIÓN SANITARIA	PROGRAMADO	ALCANZADO
Atlacomulco		2
Ixtlahuaca		2
Jilotepec		
Tenango del Valle		
Toluca		1
Xonacatlán		
Tejupilco	8,678	11,793
Tenancingo	5,838	5,966
Valle de Bravo	2,484	2,762
Atizapán de Zaragoza		
Cuautitlán		
Naucalpan		1
Teotihuacán		
Tlalnepantla		
Zumpango		
Amecameca		1
Ecatepec		2
Nezahualcóyotl		
Texcoco		3
Total	<u>17,000</u> =====	<u>20,533</u> =====

020301010104

ANEXO 101
ISEM

CONTROL DE ENFERMEDADES TRANSMITIDAS POR VECTOR

Meta: Atender casos por picadura de alacrán

Unidad de medida: Prueba

JURISDICCIÓN SANITARIA	PROGRAMADO	ALCANZADO
Atlacomulco		15
Ixtlahuaca		4
Jilotepec		2
Tenango del Valle		7
Toluca		3
Xonacatlán		6
Tejupilco	5,682	6,106
Tenancingo	5,143	4,268
Valle de Bravo	2,497	2,236
Atizapán de Zaragoza		63
Cuautitlán		3
Naucalpan		7
Teotihuacán		30
Tlalnepantla		10
Zumpango		22
Amecameca		37
Ecatepec		5
Nezahualcóyotl		6
Texcoco		17
Total	<u>13,322</u> =====	<u>12,847</u> =====

020301010105

ANEXO 102
ISEM

ZONOSIS

Meta: Realizar esterilizaciones a caninos y felinos

Unidad de medida: Cirugía

JURISDICCIÓN SANITARIA	PROGRAMADO	ALCANZADO
Atlacomulco	3,200	3,657
Ixtlahuaca	6,777	8,896
Jilotepec	4,200	3,951
Tenango del Valle	2,470	2,584
Toluca	19,789	19,213
Xonacatlán	4,630	4,687
Tejupilco	4,039	4,129
Tenancingo	3,556	3,572
Valle de Bravo	3,575	4,080
Atizapán de Zaragoza	4,779	7,241
Cuautitlán	11,468	12,219
Naucalpan	4,370	5,793
Teotihuacán	5,919	6,230
Tlalnepantla	4,080	3,727
Zumpango	8,000	6,786
Amecameca	9,408	9,480
Ecatepec	13,834	11,079
Nezahualcóyotl	7,815	7,743
Texcoco	14,447	14,383
Total	136,356	139,450
	=====	=====

020301010106

ANEXO 103
ISEM

MICOBACTERIOSIS

Meta: Detectar casos sospechosos de tuberculosis pulmonar

Unidad de medida: Paciente

JURISDICCIÓN SANITARIA	PROGRAMADO	ALCANZADO
Atacomulco	648	691
Ixtlahuaca	900	663
Jilotepec	624	670
Tenango del Valle	1,236	1,294
Toluca	924	1,197
Xonacatlán	768	782
Tejupilco	528	759
Tenancingo	780	779
Valle de Bravo	768	1,081
Atizapán de Zaragoza	696	675
Cuautitlán	600	508
Naucalpan	900	287
Teotihuacán	312	396
Tlalnepantla	444	432
Zumpango	1,200	958
Amecameca	756	691
Ecatepec	1,056	936
Nezahualcóyotl	1,104	2,813
Texcoco	780	819
Total	15,024	16,431
	=====	=====

020301010201

ANEXO 104
ISEM

PROMOCIÓN DE LA SALUD

Meta: Entrega informada de condones para la prevención del VIH/SIDA /ITS en las poblaciones vulnerables

Unidad de medida: Anticonceptivo

JURISDICCIÓN SANITARIA	PROGRAMADO	ALCANZADO
Atlacomulco	85,704	81,319
Ixtlahuaca	179,508	130,100
Jilotepec	86,232	84,420
Tenango del Valle	133,836	226,875
Toluca	595,332	780,480
Xonacatlán	309,636	159,855
Tejupilco	60,096	65,096
Tenancingo	122,592	144,864
Valle de Bravo	93,732	106,469
Atizapán de Zaragoza	360,588	429,404
Cuautitlán	466,788	590,148
Naucalpan	321,108	303,009
Teotihuacán	116,280	87,400
Tlalnepantla	264,180	350,262
Zumpango	363,720	269,936
Amecameca	645,972	442,397
Ecatepec	903,120	600,290
Nezahualcóyotl	523,788	549,001
Texcoco	526,788	344,700
Total	6,159,000	5,746,025
	=====	=====

020301010201

ANEXO 105
ISEM

PROMOCIÓN DE LA SALUD

Meta: Talleres comunitarios de promoción de la salud

Unidad de medida: Taller

JURISDICCIÓN SANITARIA	PROGRAMADO	ALCANZADO
Atacomulco	7,130	7,505
Ixtlahuaca	10,165	10,362
Jilotepec	7,559	8,249
Tenango del Valle	8,641	9,105
Toluca	20,880	21,404
Xonacatlán	13,966	13,572
Tejupilco	8,786	8,730
Tenancingo	9,646	9,638
Valle de Bravo	8,065	9,075
Atizapán de Zaragoza	10,800	11,463
Cuautitlán	17,500	16,668
Naucalpan	10,940	4,891
Teotihuacán	6,841	7,523
Tlalnepantla	10,869	10,197
Zumpango	9,860	9,020
Amecameca	23,330	24,980
Ecatepec	26,209	28,657
Nezahualcóyotl	31,391	33,216
Texcoco	19,080	20,785
Total	261,658	265,040
	=====	=====

020301010201

ANEXO 106
ISSEMyM

PROMOCIÓN DE LA SALUD														
Meta: Orientar a la población derechohabiente sobre la prevención y autocuidado de la salud														
Unidad de medida: Mensaje														
DESCRIPCIÓN	UNIDAD DE MEDIDA	TOTAL	ENE	FEB	MAR	ABR	MAY	JUN	JUL	AGO	SEP	OCT	NOV	DIC
Orientar a la población derechohabiente sobre la prevención y autocuidado de la salud	Mensaje	1,696,111	91,699	83,102	108,843	100,080	151,833	160,466	188,100	142,349	153,694	175,630	162,143	178,172

020301010202

ANEXO 107
DIFEM

PREVENCIÓN DE LAS ADICCIONES

Meta: Inspeccionar a los Sistemas Municipales DIF sobre actividades de prevención y atención a las adicciones

Unidad de medida: Inspección

MUNICIPIOS	ALCANZADO	POBLACION BENEFICIADA
Instalaciones Estatales	171	171
Total	171	171

Meta: Orientar a usuarios de sustancias psicoactivas, a familiares o personas en riesgo

Unidad de medida: Asesoría

MUNICIPIOS	ALCANZADO	POBLACION BENEFICIADA
Instalaciones Estatales	234	234
Total	234	234

Meta: Fomentar una cultura de prevención de las adicciones a través de material impreso educativo a población en general

Unidad de medida: Persona

MUNICIPIOS	ALCANZADO	POBLACION BENEFICIADA
Instalaciones Estatales	10,600	10,600
Total	10,600	10,600

020301010202

ANEXO 107
DIFEM

Meta: Realizar talleres sobre prevención de las adicciones con personal del DIFEM

Unidad de medida: Curso

MUNICIPIOS	ALCANZADO	POBLACION BENEFICIADA
Instalaciones Estatales	6	97
Total	6	97

Meta: Asesorar a través de pláticas sobre prevención de adicciones con personal DIFEM

Unidad de medida: Asesoría

MUNICIPIOS	ALCANZADO	POBLACION BENEFICIADA
Instalaciones Estatales	175	2,878
Total	175	2,878

Meta: Coordinar y participar en jornadas sobre prevención de adicciones con personal DIFEM en escuelas e instituciones públicas

Unidad de medida: Jornada

MUNICIPIOS	ALCANZADO	POBLACION BENEFICIADA
Instalaciones Estatales	7	600
Total	7	600

020301010202

ANEXO 107
DIFEM

Meta: Capacitar al personal operativo de nuevo ingreso de los SMDIF sobre lineamientos y normatividad para operar el programa de prevención de las adicciones

Unidad de medida: Curso

MUNICIPIOS	ALCANZADO	POBLACION BENEFICIADA
Instalaciones Estatales	12	36
Total	12	36

Meta: Asesorar al personal operativo de los Sistemas Municipales DIF y DIFEM para que sus áreas sean reconocidas como "Espacios 100% Libres de Humo de Tabaco"

Unidad de medida: Asesoría

MUNICIPIOS	ALCANZADO	POBLACION BENEFICIADA
Instalaciones Estatales	20	34
Total	20	34

Meta: Realizar talleres sobre "Habilidades para la Vida" con personal del DIFEM

Unidad de medida: Curso

MUNICIPIOS	ALCANZADO	POBLACION BENEFICIADA
Instalaciones Estatales	6	78
Total	6	78

020301010202

ANEXO 107
DIFEM

Meta: Realizar talleres sobre “Mitos y Realidades sobre las Drogas” con personal del DIFEM

Unidad de medida: Curso

MUNICIPIOS	ALCANZADO	POBLACION BENEFICIADA
Instalaciones Estatales	6	123
Total	6	123

Meta: Capacitar al personal operativo de los SMDIF sobre Temáticas de Riesgos Psicosociales en Adicciones (“Nueva Vida”)

Unidad de medida: Curso

MUNICIPIOS	ALCANZADO	POBLACION BENEFICIADA
Instalaciones Estatales	10	47
Total	10	47

020301010202

ANEXO 108
ISEM

PREVENCIÓN DE LAS ADICCIONES

Meta: Detectar el consumo de sustancias adictivas
Unidad de medida: Persona

JURISDICCIÓN SANITARIA	PROGRAMADO	ALCANZADO
Atlacomulco	64,544	68,036
Ixtlahuaca	208,027	210,099
Jilotepec	68,186	65,959
Tenango del Valle	97,606	82,323
Toluca	200,318	232,588
Xonacatlán	90,008	92,355
Tejupilco	67,902	70,367
Tenancingo	76,745	82,379
Valle de Bravo	95,826	96,497
Atizapán de Zaragoza	60,767	59,047
Cuautitlán	128,070	120,001
Naucalpan	51,971	18,351
Teotihuacán	56,347	68,347
Tlalnepantla	45,454	29,468
Zumpango	39,477	61,322
Amecameca	156,175	165,028
Ecatepec	175,328	160,755
Nezahualcóyotl	230,701	212,849
Texcoco	146,615	159,481
Total	2,060,067	2,055,252
	=====	=====

020301010202

ANEXO 109
ISEM

PREVENCIÓN DE LAS ADICCIONES

Meta: Aplicar tamizaje para determinar el uso de drogas

Unidad de medida: Persona

JURISDICCIÓN SANITARIA	PROGRAMADO	ALCANZADO
Atlacomulco	4,829	4,829
Ixtlahuaca		
Jilotepec		
Tenango del Valle	4,435	4,435
Toluca	15,767	15,767
Xonacatlán		
Tejupilco	2,293	2,293
Tenancingo		
Valle de Bravo	4,733	4,733
Atizapán de Zaragoza	2,243	2,243
Cuautitlán	12,501	12,501
Naucalpan	8,974	8,974
Teotihuacán		
Tlalnepantla	9,551	9,551
Zumpango	5,066	5,066
Amecameca	13,222	13,222
Ecatepec	18,233	18,233
Nezahualcóyotl	15,599	15,599
Texcoco	2,512	2,512
Total	119,958	119,958
	=====	=====

020302010101

ANEXO 110
DIFEM

ATENCIÓN MÉDICA AMBULATORIA

Meta: Otorgar consulta médica DIFEM a través de unidades móviles

Unidad de medida: Consulta

MUNICIPIOS	ALCANZADO	POBLACION BENEFICIADA
Acambay	177	177
Aculco	165	165
Almoloya de Alquisiras	125	125
Almoloya de Juárez	736	736
Almoloya del Río	107	107
Amanalco	281	281
Amatepec	53	53
Amecameca	23	23
Apaxco	53	53
Atizapán	130	130
Atizapán de Zaragoza	1,751	1,751
Atlacomulco	46	46
Calimaya	552	552
Capulhuac	13	13
Coatepec Harinas	84	84
Coyotepec	58	58
Chapad de Mota	103	103
Chapultepec	226	226
Chiautla	39	39
Chimalhuacán	138	138
Donato Guerra	351	351
Ecatepec	14	14
Ecatzingo	41	41
Isidro Fabela	75	75
Ixtapaluca	153	153
Ixtapan de la Sal	257	257
Ixtapan del Oro	51	51
Ixtlahuaca	13	13
Xalatlaco	68	68

020302010101

ANEXO 110
DIFEM

MUNICIPIOS	ALCANZADO	POBLACION BENEFICIADA
Jaltenco	97	97
Jilotepec	233	233
Jilotzingo	31	31
Jiquipilco	103	103
Jocotitlán	77	77
Joquicingo	120	120
Lerma	7	7
Malinalco	17	17
Melchor Ocampo	44	44
Metepec	161	161
Mexicaltzingo	120	120
Morelos	84	84
Nopaltepec	25	25
Ocoyoacac	651	651
Ocuilan	29	29
El Oro	251	251
Otumba	21	21
Otzoloapan	17	17
Otzolotepec	6	6
Ozumba	245	245
Polotitlán	10	10
San Antonio la Isla	107	107
San Felipe del Progreso	171	171
San Mateo Atenco	230	230
Soyaniquilpan de Juárez	53	53
Sultepec	261	261
Tejupilco	2	2
Temoaya	217	217
Tenancingo	9	9
Tenango del Valle	843	843
Texcaltitlán	44	44
Tezoyuca	321	321
Timilpan	277	277
Toluca	6,254	6,254

020302010101

ANEXO 110
DIFEM

MUNICIPIOS	ALCANZADO	POBLACION BENEFICIADA
Tonatico	28	28
Villa de Allende	46	46
Villa del Carbón	130	130
Xonacatlán	452	452
Zacualpan	47	47
Zinacantepec	2,347	2,347
Zumpahuacán	22	22
Cuautitlán Izcalli	4	4
Luvianos	144	144
San José del Rincón	64	64
	20,305	20,305

Meta: Supervisar los programas médicos en los Sistemas Municipales DIF
Unidad de medida: Supervisión

MUNICIPIOS	ALCANZADO	POBLACION BENEFICIADA
Almoloya de Juárez	1	1
Amecameca	1	1
Atizapán de Zaragoza	2	2
Atlacomulco	1	1
Calimaya	2	2
Capulhuac	2	2
Coyotepec	1	1
Chalco	1	1
Chapultepec	1	1
Chicoloapan	1	1
Ecatepec	1	1
Huixquilucan	2	2
Ixtapan de la Sal	1	1
Ixtlahuaca	4	4
Jocotitlán	1	1

020302010101

ANEXO 110
DIFEM

MUNICIPIOS	ALCANZADO	POBLACION BENEFICIADA
Lerma	3	3
Metepec	11	11
Mexicaltzingo	1	1
Naucalpan de Juárez	1	1
Ocoyoacac	2	2
San Mateo Atenco	1	1
Sultepec	1	1
Temascalcingo	1	1
Tenango del Valle	1	1
Tlalnepantla de Baz	2	2
Toluca	11	11
Tonatico	1	1
Tultepec	1	1
Tultitlán	1	1
Villa Guerrero	1	1
Xonacatlán	1	1
Zinacantepec	1	1
Cuautitlán Izcalli	1	1
Luvianos	2	2
	<u>66</u>	<u>66</u>

Meta: Capacitar a brigadistas Comunitarios APCE

Unidad de medida: Curso

MUNICIPIOS	ALCANZADO	POBLACION BENEFICIADA
Instalaciones Estatales	<u>6</u>	<u>298</u>
	6	298

020302010101

ANEXO 110
DIFEM

Meta: Realizar la entrega de lentes nuevos en jornadas oftalmológicas a población vulnerable
Unidad de medida: Beneficiario

MUNICIPIOS	ALCANZADO	POBLACION BENEFICIADA
Acambay	6	6
Aculco	9	9
Almoloya de Alquisiras	13	13
Almoloya de Juárez	20	20
Almoloya del Río	3	3
Amanalco	5	5
Amecameca	5	5
Apaxco	1	1
Atizapán	5	5
Atlacomulco	2	2
Calimaya	41	41
Capulhuac	2	2
Coatepec Harinas	10	10
Coyotepec	9	9
Chapa de Mota	4	4
Chicoloapan	1	1
Chimalhuacán	13	13
Donato Guerra	9	9
Isidro Fabela	12	12
Ixtapaluca	19	19
Ixtapan de la Sal	5	5
Ixtapan del Oro	3	3
Xalatlaco	4	4
Jaltenco	6	6
Jilotepec	26	26
Jilotzingo	8	8
Jiquipilco	12	12
Jocotitlán	4	4
Joquicingo	1	1
Melchor Ocampo	13	13
Metepec	5	5

020302010101

ANEXO 110
DIFEM

MUNICIPIOS	ALCANZADO	POBLACION BENEFICIADA
Mexicaltzingo	5	5
Morelos	1	1
Nopaltepec	10	10
Ocoyoacac	55	55
Ocuilan	3	3
El Oro	11	11
Otumba	2	2
Otzolotepec	1	1
Ozumba	26	26
San Antonio la Isla	6	6
San Mateo Atenco	4	4
Soyaniquilpan de Juárez	15	15
Sultepec	12	12
Temoaya	9	9
Tenango del Valle	35	35
Texcaltitlán	2	2
Tezoyuca	15	15
Timilpan	12	12
Toluca	200	200
Tultitlán	9	9
Villa de Allende	4	4
Villa del Carbón	10	10
Xonacatlán	34	34
Zinacantepec	49	49
Zumpahuacán	6	6
San José del Rincón	10	10
Instalaciones Estatales	0	0
	<u>822</u>	<u>822</u>

020302010101

ANEXO 110
DIFEM

Meta: Otorgar consulta oftalmológica para valoración de personas susceptibles de cirugía en jornadas quirúrgicas
Unidad de medida: Consulta

MUNICIPIOS	ALCANZADO	POBLACION BENEFICIADA
Almoloya de Juárez	1	1
Ecatepec	4	4
Ixtapaluca	51	51
Jocotitlán	25	25
Malinalco	29	29
Melchor Ocampo	1	1
Metepic	157	157
Ocoyoacac	2	2
El Oro	1	1
San Felipe del Progreso	23	23
Tenancingo	22	22
Tlalnepantla de Baz	1	1
Toluca	10	10
Zinacantepec	12	12
	339	339

Meta: Realizar cirugías en jornadas quirúrgicas de cataratas y estrabismo para la población vulnerable
Unidad de medida: Jornada

MUNICIPIOS	ALCANZADO	POBLACION BENEFICIADA
Instalaciones Estatales	4	302
Total	4	302

020302010101

ANEXO 110
DIFEM

Meta: Supervisar el área médica de las Estancias Infantiles y Jardines de Niños del DIFEM

Unidad de medida: Supervisión

MUNICIPIOS	ALCANZADO	POBLACION BENEFICIADA
Instalaciones Estatales	24	24
Total	24	24

Meta: Otorgar consulta oftalmológica DIFEM a través de las jornadas oftalmológicas para la población vulnerable

Unidad de medida: Consulta

MUNICIPIOS	ALCANZADO	POBLACION BENEFICIADA
Acambay	30	30
Aculco	23	23
Almoloya de Alquisiras	25	25
Almoloya de Juárez	110	110
Almoloya del Río	12	12
Amanalco	21	21
Amatepec	11	11
Amecameca	16	16
Apaxco	5	5
Atizapán	18	18
Atlacomulco	2	2
Calimaya	75	75
Capulhuac	8	8
Coatepec Harinas	23	23
Coyotepec	38	38
Chapa de Mota	18	18
Chiautla	3	3

020302010101

ANEXO 110
DIFEM

MUNICIPIOS	ALCANZADO	POBLACION BENEFICIADA
Chicoloapan	5	5
Chimalhuacán	13	13
Donato Guerra	23	23
Ecatzingo	7	7
Isidro Fabela	15	15
Ixtapaluca	40	40
Ixtapan de la Sal	13	13
Ixtapan del Oro	8	8
Ixtlahuaca	1	1
Xalatlaco	17	17
Jaltenco	23	23
Jilotepec	70	70
Jilotzingo	11	11
Jiquipilco	26	26
Jocotitlán	18	18
Joquicingo	1	1
Lerma	1	1
Malinalco	8	8
Melchor Ocampo	22	22
Metepec	15	15
Mexicaltzingo	17	17
Morelos	8	8
Nopaltepec	31	31
Ocoyoacac	111	111
Ocuilan	8	8
El Oro	33	33
Otumba	7	7
Otzolotepec	5	5
Ozumba	60	60
San Antonio la Isla	20	20
San Felipe del Progreso	2	2
San Mateo Atenco	38	38
Soyaniquilpan de Juárez	22	22
Sultepec	29	29

020302010101

ANEXO 110
DIFEM

MUNICIPIOS	ALCANZADO	POBLACION BENEFICIADA
Tejupilco	1	1
Temoaya	16	16
Tenango del Valle	64	64
Texcaltitlán	10	10
Tezoyuca	34	34
Timilpan	24	24
Toluca	565	565
Tonatico	4	4
Villa de Allende	10	10
Villa del Carbón	21	21
Xonacatlán	83	83
Zinacantepec	141	141
Zumpahuacán	12	12
San José del Rincón	19	19
	2,170	2,170

Meta: Realizar jornadas oftalmológicas a población vulnerable

Unidad de medida: Jornada

MUNICIPIOS	ALCANZADO	POBLACION BENEFICIADA
Acambay	3	30
Aculco	2	23
Almoloya de Alquisiras	2	25
Almoloya de Juárez	6	110
Almoloya del Río	2	12
Amanalco	2	21
Amatepec	1	11
Amecameca	1	16
Apaxco	2	5
Atizapán	1	18
Atlacomulco	1	2
Calimaya	6	75

020302010101

ANEXO 110
DIFEM

MUNICIPIOS	ALCANZADO	POBLACION BENEFICIADA
Capulhuac	1	8
Coatepec Harinas	1	23
Coyotepec	1	38
Chapa de Mota	1	18
Chiautla	1	3
Chicoloapan	1	5
Chimalhuacán	1	13
Donato Guerra	3	23
Ecatzingo	1	7
Isidro Fabela	1	15
Ixtapaluca	3	40
Ixtapan de la Sal	2	13
Ixtapan del Oro	1	8
Ixtlahuaca	1	1
Xalatlaco	1	17
Jaltenco	2	23
Jilotepec	5	70
Jilotzingo	1	11
Jiquipilco	1	26
Jocotitlán	2	18
Joquicingo	1	1
Lerma	1	1
Malinalco	1	8
Melchor Ocampo	2	22
Metepec	3	15
Mexicaltzingo	1	17
Morelos	2	8
Nopaltepec	1	31
Ocoyoacac	8	111
Ocuilan	1	8
El Oro	2	33
Otumba	1	7
Otzolotepec	1	5
Ozumba	3	60

020302010101

ANEXO 110
DIFEM

MUNICIPIOS	ALCANZADO	POBLACION BENEFICIADA
San Antonio la Isla	2	20
San Felipe del Progreso	1	2
San Mateo Atenco	3	38
Soyaniquilpan de Juárez	2	22
Sultepec	4	29
Tejupilco	1	1
Temoaya	3	16
Tenango del Valle	9	64
Texcaltitlán	1	10
Tezoyuca	3	34
Timilpan	3	24
Tlalmanalco	1	75
Toluca	29	490
Tonatico	1	4
Villa de Allende	1	10
Villa del Carbón	1	21
Xonacatlán	7	83
Zinacantepec	7	141
Zumpahuacán	1	12
San José del Rincón	1	19
	<hr/> 169	<hr/> 2,170

020302010101

ANEXO 111
ISEM

ATENCIÓN MÉDICA AMBULATORIA

Meta: Ingresar a control de obesidad los casos nuevos
Unidad de medida: Paciente

JURISDICCIÓN SANITARIA	PROGRAMADO	ALCANZADO
Atlacomulco	272	187
Ixtlahuaca	906	260
Jilotepec	360	221
Tenango del Valle	538	756
Toluca	751	441
Xonacatlán	1,024	745
Tejupilco	345	428
Tenancingo	471	2,054
Valle de Bravo	512	478
Atizapán de Zaragoza	671	396
Cuautitlán	1,059	630
Naucalpan	571	535
Teotihuacán	628	356
Tlalnepantla	549	403
Zumpango	994	979
Amecameca	1,795	1,385
Ecatepec	1,954	1,772
Nezahualcóyotl	1,234	1,670
Texcoco	1,403	597
Total	16,037 =====	14,293 =====

020302010101

ANEXO 112
ISEM

ATENCIÓN MÉDICA AMBULATORIA

Meta: Casos en control de obesidad

Unidad de medida: Paciente

JURISDICCIÓN SANITARIA	PROGRAMADO	ALCANZADO
Atlacomulco	172	250
Ixtlahuaca	447	252
Jilotepec	315	785
Tenango del Valle	952	616
Toluca	869	1,174
Xonacatlán	984	1,056
Tejupilco	326	216
Tenancingo	1,014	1,587
Valle de Bravo	1,046	1,154
Atizapán de Zaragoza	299	541
Cuautitlán	233	227
Naucalpan	1,557	219
Teotihuacan	473	282
Tlalnepantla	527	225
Zumpango	277	445
Amecameca	755	869
Ecatepec	799	387
Nezahualcóyotl	380	1,009
Texcoco	434	441
Total	11,859	11,735
	=====	=====

020302010101

ANEXO 113
ISEM

ATENCION MÉDICA AMBULATORIA

Meta: Casos en control de diabetes mellitus
Unidad de medida: Paciente

JURISDICCIÓN SANITARIA	PROGRAMADO	ALCANZADO
Atacomulco	606	1,461
Ixtlahuaca	1,912	1,795
Jilotepec	1,779	2,799
Tenango del Valle	2,713	2,896
Toluca	1,853	3,564
Xonacatlán	2,909	2,930
Tejupilco	1,319	1,183
Tenancingo	1,416	3,145
Valle de Bravo	1,636	1,617
Atizapán de Zaragoza	740	1,098
Cuautitlán	1,088	852
Naucalpan	1,874	695
Teotihuacan	1,810	1,752
Tlalnepantla	2,151	1,041
Zumpango	1,260	1,800
Amecameca	3,795	4,652
Ecatepec	3,879	2,236
Nezahualcóyotl	3,389	3,960
Texcoco	2,780	2,846
Total	<u>38,909</u>	<u>42,322</u>
	=====	=====

020302010101

ANEXO 114
ISEM

ATENCIÓN MÉDICA AMBULATORIA

Meta: Ingresar a control de hipertensión arterial los casos nuevos

Unidad de medida: Paciente

JURISDICCIÓN SANITARIA	PROGRAMADO	ALCANZADO
Atlacomulco	520	449
Ixtlahuaca	1,088	500
Jilotepec	491	730
Tenango del Valle	645	1,674
Toluca	1,102	708
Xonacatlán	1,229	686
Tejupilco	416	413
Tenancingo	829	550
Valle de Bravo	616	446
Atizapán de Zaragoza	804	602
Cuautitlán	1,272	1,017
Naucalpan	994	829
Teotihuacan	582	821
Tlalnepantla	660	369
Zumpango	1,195	1,157
Amecameca	2,115	2,174
Ecatepec	2,294	1,890
Nezahualcóyotl	1,908	2,565
Texcoco	2,000	1,235
Total	20,760	18,815
	=====	=====

020302010101

ANEXO 115
ISSEMyM

ATENCIÓN MÉDICA AMBULATORIA														
Meta: Otorgar consulta externa general														
Unidad de medida: Consulta														
DESCRIPCIÓN	UNIDAD DE MEDIDA	TOTAL	ENE	FEB	MAR	ABR	MAY	JUN	JUL	AGO	SEP	OCT	NOV	DIC
Otorgar consulta externa general	Consulta	1,863,595	154,783	150,976	153,394	136,065	173,073	149,285	184,733	142,456	144,291	180,988	144,682	148,869

Meta: Otorgar consulta externa especializada														
Unidad de medida: Consulta														
DESCRIPCIÓN	UNIDAD DE MEDIDA	TOTAL	ENE	FEB	MAR	ABR	MAY	JUN	JUL	AGO	SEP	OCT	NOV	DIC
Otorgar consulta externa especializada	Consulta	868,423	53,368	68,631	71,594	65,206	81,549	73,403	87,280	63,436	69,319	92,006	70,701	71,930

Meta: Equipar unidades médicas														
Unidad de medida: Unidad Médica														
DESCRIPCIÓN	UNIDAD DE MEDIDA	TOTAL	ENE	FEB	MAR	ABR	MAY	JUN	JUL	AGO	SEP	OCT	NOV	DIC
Equipar unidades médicas	Unidad Médica	12	-	-	-	-	-	-	-	-	1	2	7	2

020302010102

ANEXO 116
ISSEMyM

HOSPITALIZACIÓN														
Meta: Brindar atención médica hospitalaria														
Unidad de medida: Egreso hospitalario														
DESCRIPCIÓN	UNIDAD DE MEDIDA	TOTAL	ENE	FEB	MAR	ABR	MAY	JUN	JUL	AGO	SEP	OCT	NOV	DIC
Brindar atención médica hospitalaria	Egreso hospitalario	51,551	4,259	3,861	4,107	4,036	4,930	4,158	5,036	3,910	4,037	5,179	4,079	3,959

020302010103

ANEXO 117
ISSEMyM

ATENCIÓN MÉDICA PREHOSPITALARIA Y SERVICIO DE URGENCIAS														
Meta: Brindar atención médica de urgencias														
Unidad de medida: Consulta														
DESCRIPCIÓN	UNIDAD DE MEDIDA	TOTAL	ENE	FEB	MAR	ABR	MAY	JUN	JUL	AGO	SEP	OCT	NOV	DIC
Brindar atención médica de urgencias	Consulta	359,334	32,302	28,043	29,304	24,517	32,467	27,397	35,126	25,716	25,527	39,316	29,312	30,307

020302010104

ANEXO 118
ISSEMyM

AUXILIARES DE DIAGNÓSTICO														
Meta: Realizar estudios de laboratorio														
Unidad de medida: Estudio														
DESCRIPCIÓN	UNIDAD DE MEDIDA	TOTAL	ENE	FEB	MAR	ABR	MAY	JUN	JUL	AGO	SEP	OCT	NOV	DIC
Realizar estudios de laboratorio	Estudio	7,427,287	588,675	555,928	587,699	555,730	711,656	604,014	731,121	578,045	596,116	741,310	575,463	601,530

Meta: Realizar estudios de gabinete y otros														
Unidad de medida: Estudio														
DESCRIPCIÓN	UNIDAD DE MEDIDA	TOTAL	ENE	FEB	MAR	ABR	MAY	JUN	JUL	AGO	SEP	OCT	NOV	DIC
Realizar estudios de gabinete y otros	Estudio	684,482	48,650	53,770	55,338	55,431	62,882	61,137	67,301	53,559	52,583	63,674	54,556	55,601

020302010105

ANEXO 118
ISSEMyM

REFERENCIA DE PACIENTES A OTRAS INSTITUCIONES														
Meta: Referir a derechohabientes a Institutos Nacionales de Salud														
Unidad de medida: Persona														
DESCRIPCIÓN	UNIDAD DE MEDIDA	TOTAL	ENE	FEB	MAR	ABR	MAY	JUN	JUL	AGO	SEP	OCT	NOV	DIC
Referir a derechohabientes a Institutos Nacionales de Salud	Persona	8,611	509	533	552	534	618	625	675	620	568	2,069	665	643

020302010106

ANEXO 120
ISSEMyM

REHABILITACIÓN Y TERAPIA														
Meta: Proporcionar atención a pacientes con necesidades de rehabilitación física														
Unidad de medida: Sesión														
DESCRIPCIÓN	UNIDAD DE MEDIDA	TOTAL	ENE	FEB	MAR	ABR	MAY	JUN	JUL	AGO	SEP	OCT	NOV	DIC
Proporcionar atención a pacientes con necesidades de rehabilitación física	Sesión	92,059	6,779	7,253	7,573	7,294	7,895	7,927	8,718	8,687	9,250	9,804	9,199	1,680

020302010107

ANEXO 121
IMIEM

TRANSFUSIÓN SANGUÍNEA

Meta: Captar y certificar unidades de sangre segura
Unidad de medida: Unidad

JURISDICCIÓN SANITARIA	PROGRAMADO	ALCANZADO
Toluca	3,768	3,732
Total	<u>3,768</u> =====	<u>3,732</u> =====

020302010107

ANEXO 121
IMIEM

TRANSFUSIÓN SANGUÍNEA

Meta: Análisis y procesamiento de unidades de sangre
Unidad de medida: Estudio

JURISDICCIÓN SANITARIA	PROGRAMADO	ALCANZADO
Toluca	90,650	73,964
Total	<u>90,650</u> =====	<u>73,964</u> =====

020302010108

ANEXO 122
DIFEM

SALUD BUCAL

Meta: Otorgar consulta odontológica DIFEM en unidad móvil a población abierta

Unidad de medida: Consulta

MUNICIPIOS	ALCANZADO	POBLACION BENEFICIADA
Acambay	65	65
Aculco	55	55
Almoloya de Alquisiras	86	86
Almoloya de Juárez	714	714
Almoloya del Río	50	50
Amanalco	97	97
Amatepec	32	32
Amecameca	21	21
Apaxco	30	30
Atizapán	43	43
Atizapán de Zaragoza	758	758
Atlacomulco	176	176
Calimaya	279	279
Capulhuac	35	35
Coatepec Harinas	24	24
Coyotepec	11	11
Chapa de Mota	46	46
Chapultepec	154	154
Chiautla	15	15
Chicoloapan	70	70
Chiconcuac	52	52
Chimalhuacán	1,105	1,105
Donato Guerra	125	125
Ecatepec	13	13
Ecatzingo	12	12
Isidro Fabela	24	24
Ixtapaluca	85	85
Ixtapan de la Sal	257	257
Ixtapan del Oro	16	16

020302010108

ANEXO 122
DIFEM

MUNICIPIOS	ALCANZADO	POBLACION BENEFICIADA
Ixtlahuaca	8	8
Xalatlaco	36	36
Jaltenco	81	81
Jilotepec	158	158
Jilotzingo	14	14
Jiquipilco	28	28
Jocotitlán	39	39
Joquicingo	54	54
Lerma	8	8
Malinalco	16	16
Melchor Ocampo	43	43
Metepc	64	64
Mexicaltzingo	84	84
Morelos	32	32
Naucalpan de Juárez	0	0
Nopaltepec	19	19
Ocoyoacac	441	441
Ocuilan	23	23
El Oro	64	64
Otumba	18	18
Otzoloapan	8	8
Otzolotepec	11	11
Ozumba	120	120
Polotitlán	16	16
San Antonio la Isla	79	79
San Felipe del Progreso	93	93
San Mateo Atenco	142	142
Soyaniquilpan de Juárez	39	39
Sultepec	56	56
Temoaya	150	150
Tenancingo	6	6
Tenango del Valle	436	436
Teoloyucan	115	115
Texcaltitlán	24	24

020302010108

ANEXO 122
DIFEM

MUNICIPIOS	ALCANZADO	POBLACION BENEFICIADA
Tezoyuca	121	121
Timilpan	163	163
Toluca	5,410	5,410
Tonatico	20	20
Villa de Allende	28	28
Villa del Carbón	26	26
Xonacatlán	310	310
Zacualpan	19	19
Zinacantepec	1,208	1,208
Zumpahuacán	25	25
Cuautitlán Izcalli	7	7
Valle de Chalco Solidaridad	70	70
Luvianos	21	21
San José del Rincón	38	38
	<u>14,441</u>	<u>14,441</u>

Meta: Capacitar a los Sistemas Municipales DIF en materia odontológica para el otorgamiento de consulta
Unidad de medida: Curso

MUNICIPIOS	ALCANZADO	POBLACION BENEFICIADA
Instalaciones Estatales	32	1,733
	<u>32</u>	<u>1,733</u>

020302010108

ANEXO 122
DIFEM

Meta: Supervisar los programas de atención bucal en los Sistemas Municipales DIF

Unidad de medida: Inspección

MUNICIPIOS	ALCANZADO	POBLACION BENEFICIADA
Acambay	3	3
Acolman	1	1
Aculco	1	1
Almoleya de Alquisiras	2	2
Almoleya de Juárez	4	4
Almoleya del Río	1	1
Amanalco	3	3
Atenco	1	1
Atizapán	2	2
Atizapán de Zaragoza	1	1
Atlacomulco	3	3
Axapusco	0	0
Calimaya	2	2
Capulhuac	1	1
Coacalco	1	1
Coatepec Harinas	2	2
Cuautitlán	1	1
Chalco	1	1
Chapa de Mota	1	1
Chapultepec	2	2
Donato Guerra	2	2
Ecatepec	1	1
Huixquilucan	2	2
Isidro Fabela	3	3
Ixtapaluca	1	1
Ixtapan de la Sal	2	2
Ixtlahuaca	3	3
Xalatlaco	3	3
Jilotepec	3	3
Jilotzingo	3	3
Jiquipilco	3	3

020302010108

ANEXO 122
DIFEM

MUNICIPIOS	ALCANZADO	POBLACION BENEFICIADA
Jocotitlán	3	3
Joquicingo	1	1
Lerma	2	2
Malinalco	3	3
Melchor Ocampo	1	1
Metepec	1	1
Mexicaltzingo	2	2
Morelos	3	3
Nicolás Romero	1	1
Ocoyoacac	3	3
Ocuilan	3	3
El Oro	3	3
Otzolotepec	1	1
La Paz	1	1
Rayón	2	2
San Antonio la Isla	2	2
San Felipe del Progreso	3	3
San Mateo Atenco	3	3
Santo Tomás de los Plátanos	1	1
Tejupilco	3	3
Temascaltepec	3	3
Tenancingo	3	3
Tenango del Valle	2	2
Tepetzotlán	1	1
Texcaltitlán	3	3
Texcoco	1	1
Tezoyuca	2	2
Tianguistenco	2	2
Timilpan	3	3
Tlalnepantla de Baz	1	1
Tonatico	3	3
Tultepec	3	3
Tultitlán	1	1
Valle de Bravo	4	3

020302010108

ANEXO 122
DIFEM

MUNICIPIOS	ALCANZADO	POBLACION BENEFICIADA
Villa Victoria	3	3
Xonacatlán	1	1
Zinacantepec	5	3
Zumpahuacán	1	1
Zumpango	1	1
Cuautitlán Izcalli	1	1
Valle de Chalco Solidaridad	1	1
Luvianos	2	2
San José del Rincón	3	3
	151	148

Meta: Realizar Congreso de actualización en materia odontológica para los Sistemas Municipales DIF
Unidad de medida: Congreso

MUNICIPIOS	ALCANZADO	POBLACION BENEFICIADA
Instalaciones Estatales	1	308
	1	308

Meta: Distribuir flúor a los Sistemas Municipales DIF
Unidad de medida: Dosis

MUNICIPIOS	ALCANZADO	POBLACION BENEFICIADA
Acambay	7,461	7,461
Acolman	2,986	2,986
Aculco	2,030	2,030
Almoloya de Alquisiras	3,163	3,163

020302010108

ANEXO 122
DIFEM

MUNICIPIOS	ALCANZADO	POBLACION BENEFICIADA
Almoloya de Juárez	850	850
Almoloya del Río	2,800	2,800
Amanalco	1,050	1,050
Amecameca	172	172
Apaxco	215	215
Atenco	11,710	11,710
Atizapán	4,498	4,498
Atizapán de Zaragoza	67,146	67,146
Atlacomulco	6,902	6,902
Atlautla	8	8
Calimaya	10,600	10,600
Capulhuac	15,920	15,920
Coacalco	18,836	18,836
Coatepec Harinas	2,292	2,292
Cocotitlán	280	280
Coyotepec	8,991	8,991
Cuautitlán	1,412	1,412
Chalco	11,951	11,951
Chapa de Mota	475	475
Chapultepec	15,026	15,026
Chicoloapan	8,239	8,239
Chiconcuac	512	512
Chimalhuacán	22,667	22,667
Donato Guerra	6,783	6,783
Ecatepec	33,365	33,365
Huehuetoca	13,366	13,366
Hueypoxtla	1,001	1,001
Huixquilucan	23,244	23,244
Isidro Fabela	5,644	5,644
Ixtapaluca	9,223	9,223
Ixtapan de la Sal	3,968	3,968
Ixtapan del Oro	550	550
Ixtlahuaca	9,636	9,636
Xalatlaco	4,209	4,209
Jaltenco	1,116	1,116

020302010108

ANEXO 122
DIFEM

MUNICIPIOS	ALCANZADO	POBLACION BENEFICIADA
Jilotepec	7,367	7,367
Jilotzingo	5,390	5,390
Jiquipilco	4,707	4,707
Jocotitlán	26,729	26,729
Joquicingo	49	49
Lerma	17,748	17,748
Malinalco	5,535	5,535
Melchor Ocampo	8,212	8,212
Metepec	5,741	5,741
Mexicaltzingo	6,565	6,565
Morelos	2,753	2,753
Naucalpan de Juárez	21,072	21,072
Nextlalpan	265	265
Ocoyoacac	6,268	6,268
Ocuilan	706	706
El Oro	3,042	3,042
Otumba	1,858	1,858
Ozumba	843	843
Papalotla	1,183	1,183
La Paz	61	61
Rayón	4,958	4,958
San Antonio la Isla	2,207	2,207
San Felipe del Progreso	2,563	2,563
San Mateo Atenco	3,095	3,095
Santo Tomás de los Plátanos	44	44
Tejupilco	454	454
Temascalapa	1,019	1,019
Temascaltepec	1,963	1,963
Tenancingo	5,268	5,268
Tenango del Aire	0	0
Tenango del Valle	903	903
Teoloyucan	569	569
Teotihuacan	1,567	1,567
Tepetlaoxtoc	2,230	2,230

020302010108

ANEXO 122
DIFEM

MUNICIPIOS	ALCANZADO	POBLACION BENEFICIADA
Tepetlixpa	66	66
Tepotzotlán	22,144	22,144
Tequixquiac	240	240
Texcaltitlán	3,149	3,149
Texcoco	490	490
Tezoyuca	1,764	1,764
Tianguistenco	19,932	19,932
Timilpan	2,367	2,367
Tlalnepantla de Baz	42,020	42,020
Toluca	13	13
Tonatico	367	367
Tultepec	47,850	47,850
Tultitlán	31,113	31,113
Valle de Bravo	8,012	8,012
Villa Victoria	2,033	2,033
Xonacatlán	4,260	4,260
Zinacantepec	8,062	8,062
Zumpango	1,996	1,996
Cuautitlán Izcalli	32,367	32,367
Valle de Chalco Solidaridad	26,217	26,217
San José del Rincón	3,037	3,037
Tonanitla	3,436	3,436
Instalaciones Estatales	2,630	2,630
	<u>756,796</u>	<u>756,796</u>

Meta: Aplicar flúor con personal del DIFEM en Estancias Infantiles, Jardines de Niños, ATI y CREE

Unidad de medida: Niño

MUNICIPIOS	ALCANZADO	POBLACION BENEFICIADA
Instalaciones Estatales	6,243	6,243
	<u>6,243</u>	<u>6,243</u>

020302010108

ANEXO 122
DIFEM

Meta: Supervisar el área odontológica de las Estancias Infantiles y Jardines de Niños DIFEM

Unidad de medida: Inspección

MUNICIPIOS	ALCANZADO	POBLACION BENEFICIADA
Instalaciones Estatales	26	26
	<hr/> 26	<hr/> 26

020302010108

ANEXO 123
ISEM

SALUD BUCAL

Meta: Otorgar consulta odontológica

Unidad de medida: Consulta

JURISDICCIÓN SANITARIA	PROGRAMADO	ALCANZADO
Atlahcomulco	33,385	30,576
Ixtlahuaca	41,230	40,455
Jilotepec	37,240	34,145
Tenango del Valle	49,210	45,655
Toluca	77,140	73,852
Xonacatlán	50,790	49,367
Tejupilco	31,920	38,945
Tenancingo	65,170	58,896
Valle de Bravo	28,120	28,993
Atizapán de Zaragoza	51,870	50,017
Cuautitlán	39,900	37,561
Naucalpan	64,373	50,165
Teotihuacan	54,340	53,273
Tlalnepantla	57,855	48,750
Zumpango	33,250	32,123
Amecameca	71,157	61,885
Ecatepec	65,833	68,083
Nezahualcóyotl	103,740	92,068
Texcoco	57,190	74,859
Total	1,013,713	969,668
	=====	=====

020302010108

ANEXO 124
ISEM

SALUD BUCAL

Meta: Brindar tratamiento odontológico

Unidad de medida: Tratamiento

JURISDICCIÓN SANITARIA	PROGRAMADO	ALCANZADO
Atlacomulco	36,724	45,133
Ixtlahuaca	49,476	57,630
Jilotepec	44,688	45,264
Tenango del Valle	52,664	57,103
Toluca	92,701	88,858
Xonacatlán	65,274	58,950
Tejupilco	36,708	48,928
Tenancingo	79,650	89,159
Valle de Bravo	33,744	42,542
Atizapán de Zaragoza	66,566	65,706
Cuautitlán	47,880	52,105
Naucalpan	83,628	69,764
Teotihuacan	70,642	83,982
Tlalnepantla	75,211	69,668
Zumpango	41,961	41,708
Amecameca	82,526	87,787
Ecatepec	78,670	76,385
Nezahualcóyotl	114,114	102,561
Texcoco	68,628	108,784
Total	1,221,455	1,292,017
	=====	=====

020302010108

ANEXO 125
ISSEMyM

SALUD BUCAL

Meta: Otorgar consulta odontológica														
Unidad de medida: Consulta														
DESCRIPCIÓN	UNIDAD DE MEDIDA	TOTAL	ENE	FEB	MAR	ABR	MAY	JUN	JUL	AGO	SEP	OCT	NOV	DIC
Otorgar consulta odontológica	Consulta	196,321	15,822	15,264	15,337	14,313	18,954	15,936	19,828	15,994	15,880	18,538	14,478	15,977

Meta: Brindar tratamiento odontológico														
Unidad de medida: Tratamiento														
DESCRIPCIÓN	UNIDAD DE MEDIDA	TOTAL	ENE	FEB	MAR	ABR	MAY	JUN	JUL	AGO	SEP	OCT	NOV	DIC
Brindar tratamiento odontológico	Tratamiento	526,479	41,461	41,524	40,363	38,827	50,176	41,401	52,340	44,189	46,956	48,982	37,740	42,520

020302010108

ANEXO 126
IMIEM

SALUD BUCAL

Meta: Otorgar consulta odontológica
Unidad de medida: Consulta

JURISDICCIÓN SANITARIA	PROGRAMADO	ALCANZADO
Toluca	38,987	39,645
Total	<u>38,987</u> =====	<u>39,645</u> =====

020302010108

ANEXO 126
IMIEM

SALUD BUCAL

Meta: Brindar tratamiento odontológico
Unidad de medida: Tratamiento

JURISDICCIÓN SANITARIA	PROGRAMADO	ALCANZADO
Toluca	29,985	26,649
Total	<u>29,985</u> =====	<u>26,649</u> =====

020302010108

ANEXO 126
IMIEM

SALUD BUCAL

Meta: Realizar estudios de gabinete y otros
Unidad de medida: Estudio

JURISDICCIÓN SANITARIA	PROGRAMADO	ALCANZADO
Toluca	11,160	10,499
Total	<u>11,160</u> =====	<u>10,499</u> =====

020302010109

ANEXO 127
ISSEMyM

CALIDAD EN LA ATENCIÓN MÉDICA														
Meta: Revisar y establecer convenios con instituciones públicas y privadas														
Unidad de medida: Convenio														
DESCRIPCIÓN	UNIDAD DE MEDIDA	TOTAL	ENE	FEB	MAR	ABR	MAY	JUN	JUL	AGO	SEP	OCT	NOV	DIC
Revisar y establecer convenios con instituciones públicas y privadas	Convenio	27	4	4	4	2	3	4	3	1	2	-	-	-

020302010110

ANEXO 128
ISEM

VIH/SIDA Y OTRAS INFECCIONES DE TRANSMISIÓN SEXUAL

Meta: Detectar casos sospechosos de infecciones de transmisión sexual

Unidad de medida: Consulta

JURISDICCIÓN SANITARIA	PROGRAMADO	ALCANZADO
Atacomulco	2,205	2,383
Ixtlahuaca	10,797	9,809
Jilotepec	3,316	2,913
Tenango del Valle	3,648	4,468
Toluca	3,563	4,716
Xonacatlán	2,463	2,597
Tejupilco	3,304	3,105
Tenancingo	4,000	4,320
Valle de Bravo	3,473	3,868
Atizapán de Zaragoza	3,139	2,193
Cuautitlán	3,139	3,295
Naucalpan	3,139	2,208
Teotihuacán	3,467	3,511
Tlalnepantla	2,408	1,792
Zumpango	2,853	3,442
Amecameca	2,944	3,601
Ecatepec	2,778	1,428
Nezahualcóyotl	3,453	4,212
Texcoco	2,234	2,305
Total	66,323	66,166
	=====	=====

020302010110

ANEXO 129
ISEM

VIH/SIDA Y OTRAS INFECCIONES DE TRANSMISIÓN SEXUAL

Meta: Brindar tratamiento específico, eficaz y oportuno para curar y prevenir las complicaciones asociadas a las infecciones de transmisión sexual
Unidad de medida: Consulta

JURISDICCIÓN SANITARIA	PROGRAMADO	ALCANZADO
Atlacomulco	2,205	2,384
Ixtlahuaca	10,797	9,811
Jilotepec	3,316	2,913
Tenango del Valle	3,648	4,473
Toluca	3,563	4,625
Xonacatlán	2,463	2,606
Tejupilco	3,304	3,107
Tenancingo	4,000	4,336
Valle de Bravo	3,473	3,869
Atizapán de Zaragoza	3,139	2,196
Cuautitlán	3,139	3,294
Naucalpan	3,139	2,198
Teotihuacán	3,467	3,518
Tlalnepantla	2,408	1,790
Zumpango	2,853	3,443
Amecameca	2,944	3,620
Ecatepec	2,778	1,348
Nezahualcóyotl	3,453	4,223
Texcoco	2,234	2,311
Total	66,323	66,065
	=====	=====

020302010110

ANEXO 130
ISSEMyM

VIH/SIDA Y OTRAS INFECCIONES DE TRANSMISIÓN SEXUAL														
Meta: Otorgar consulta para los casos en control de VIH/sida y otras infecciones de transmisión sexual														
Unidad de medida: Consulta														
DESCRIPCIÓN	UNIDAD DE MEDIDA	TOTAL	ENE	FEB	MAR	ABR	MAY	JUN	JUL	AGO	SEP	OCT	NOV	DIC
Otorgar consulta para los casos en control de VIH/sida y otras infecciones de transmisión sexual	Consulta	6,494	398	528	494	494	637	565	615	485	540	640	500	598

020302010203

ANEXO 132
IMIEM

DESARROLLO DE LA ENSEÑANZA E INVESTIGACIÓN PARA LA SALUD

Meta: Formar personal médico
Unidad de medida: Persona

JURISDICCIÓN SANITARIA	PROGRAMADO	ALCANZADO
Toluca	121	119
Total	<u>121</u> =====	<u>119</u> =====

020302010203

ANEXO 132
IMIEM

DESARROLLO DE LA ENSEÑANZA E INVESTIGACIÓN PARA LA SALUD

Meta: Capacitar al personal de salud

Unidad de medida: Persona

JURISDICCIÓN SANITARIA	PROGRAMADO	ALCANZADO
Toluca	2,064	2,193
Total	<u>2,064</u> =====	<u>2,193</u> =====

020302010203

ANEXO 132
IMIEM

DESARROLLO DE LA ENSEÑANZA E INVESTIGACIÓN PARA LA SALUD

Meta: Elaborar estudios de investigación en salud

Unidad de medida: Estudio

JURISDICCIÓN SANITARIA	PROGRAMADO	ALCANZADO
Toluca	33	33
Total	<u>33</u> =====	<u>33</u> =====

020302010203

ANEXO 133
ISEM

DESARROLLO DE LA ENSEÑANZA E INVESTIGACIÓN PARA LA SALUD

Meta: Formar personal médico

Unidad de medida: Persona

JURISDICCIÓN SANITARIA	PROGRAMADO	ALCANZADO
Atlacomulco	173	243
Ixtlahuaca	273	252
Jilotepec	123	118
Tenango del Valle	114	103
Toluca	628	666
Xonacatlán	140	195
Tejupilco	87	51
Tenancingo	215	258
Valle de Bravo	132	172
Atizapán de Zaragoza	171	101
Cuautitlán	251	217
Naucalpan	105	92
Teotihuacán	159	110
Tlalnepantla	112	95
Zumpango	104	119
Amecameca	982	626
Ecatepec	64	425
Nezahualcóyotl	422	364
Texcoco	311	357
Total	<u>4,566</u> =====	<u>4,564</u> =====

020302010203

ANEXO 134
ISEM

DESARROLLO DE LA ENSEÑANZA E INVESTIGACIÓN PARA LA SALUD

Meta: Elaborar estudios de investigación en salud

Unidad de medida: Estudio

JURISDICCIÓN SANITARIA	PROGRAMADO	ALCANZADO
Atlacomulco	11	
Ixtlahuaca	24	13
Jilotepec	16	7
Tenango del Valle	14	30
Toluca	88	14
Xonacatlán	17	191
Tejupilco	16	12
Tenancingo	27	14
Valle de Bravo	22	7
Atizapán de Zaragoza	32	34
Cuautitlán	37	9
Naucalpan	12	20
Teotihuacán	16	3
Tlalnepantla	28	10
Zumpango	14	29
Amecameca	67	12
Ecatepec	7	64
Nezahualcóyotl	33	9
Total	494	494
	=====	=====

020302020103

ANEXO 135
ISEM

ATENCIÓN EN SALUD AL MENOR DE 5 AÑOS

Meta: Detectar infecciones respiratorias agudas

Unidad de medida: Consulta

JURISDICCIÓN SANITARIA	PROGRAMADO	ALCANZADO
Atlacomulco	22,467	21,217
Ixtlahuaca	56,000	49,898
Jilotepec	32,150	29,154
Tenango del Valle	39,666	33,287
Toluca	42,316	34,777
Xonacatlán	45,772	44,752
Tejupilco	21,117	23,637
Tenancingo	40,119	33,463
Valle de Bravo	30,130	25,272
Atizapán de Zaragoza	11,808	10,695
Cuautitlán	13,724	13,360
Naucalpan	13,078	13,593
Teotihuacan	24,480	19,855
Tlalnepantla	10,675	7,931
Zumpango	14,409	13,370
Amecameca	30,196	25,497
Ecatepec	20,864	14,336
Nezahualcóyotl	27,690	18,608
Texcoco	42,272	30,006
Total	538,933	462,708
	=====	=====

020302010203

ANEXO 136
ISSEMyM

DESARROLLO DE LA ENSEÑANZA E INVESTIGACIÓN PARA LA SALUD														
Meta: Formar personal médico														
Unidad de medida: Persona														
DESCRIPCIÓN	UNIDAD DE MEDIDA	TOTAL	ENE	FEB	MAR	ABR	MAY	JUN	JUL	AGO	SEP	OCT	NOV	DIC
Formar personal médico	Persona	266	-	172	-	-	-	26	-	-	-	-	-	68

Meta: Capacitar al personal de salud														
Unidad de medida: Persona														
DESCRIPCIÓN	UNIDAD DE MEDIDA	TOTAL	ENE	FEB	MAR	ABR	MAY	JUN	JUL	AGO	SEP	OCT	NOV	DIC
Capacitar al personal de salud	Persona	6,482	431	456	542	484	494	701	514	530	595	567	504	664

Meta: Elaborar estudios de investigación en salud														
Unidad de medida: Estudio														
DESCRIPCIÓN	UNIDAD DE MEDIDA	TOTAL	ENE	FEB	MAR	ABR	MAY	JUN	JUL	AGO	SEP	OCT	NOV	DIC
Elaborar estudios de investigación en salud	Estudio	273	45	11	39	3	2	8	2	1	33	19	14	96

020302010204

ANEXO 137
HRAEZ

SERVICIO MÉDICO DE TERCER NIVEL

Meta: Otorgar consulta externa de especialidad
Unidad de medida: Consulta

CONSULTAS DE ESPECIALIDAD	ALCANZADO
Enero	2844
Febrero	3417
Marzo	2917
Abril	2968
Mayo	2867
Junio	3527
Julio	2743
Agosto	2646
Septiembre	2312
Octubre	2449
Noviembre	2637
Diciembre	2564
Total	<u>33,891</u> =====

020302010204

ANEXO 138
HRAEZ

SERVICIO MÉDICO DE TERCER NIVEL

Meta: Brindar atención médico hospitalaria
Unidad de medida: Egreso Hospitalario

CIRUGÍAS	ALCANZADO
Enero	201
Febrero	264
Marzo	216
Abril	281
Mayo	248
Junio	272
Julio	340
Agosto	279
Septiembre	369
Octubre	446
Noviembre	483
Diciembre	514
Total	<u>3,913</u> =====

020302010204

ANEXO 139
HRAEZ

SERVICIO MÉDICO DE TERCER NIVEL

Meta: Brindar atención quirúrgica hospitalaria de tercer nivel
Unidad de medida: Cirugía

CIRUGÍAS	ALCANZADO
Enero	216
Febrero	260
Marzo	181
Abril	241
Mayo	208
Junio	237
Julio	275
Agosto	273
Septiembre	302
Octubre	300
Noviembre	224
Diciembre	221
Total	<u>2,938</u> =====

020302010204

ANEXO 139
HRAEZ

SERVICIO MÉDICO DE TERCER NIVEL

Meta: Atender urgencias en tercer nivel
Unidad de medida: Consulta

CONSULTAS DE URGENCIAS	ALCANZADO
Enero	386
Febrero	566
Marzo	354
Abril	420
Mayo	373
Junio	403
Julio	404
Agosto	428
Septiembre	532
Octubre	591
Noviembre	617
Diciembre	631
Total	<hr/> 5,705 =====

020302020101

ANEXO 140
IMIEM

ATENCIÓN MÉDICA ESPECIALIZADA DE TERCER NIVEL

Meta: Otorgar consulta externa de especialidad
Unidad de medida: Consulta

JURISDICCIÓN SANITARIA	PROGRAMADO	ALCANZADO
Toluca	59,745	61,838
Total	<u>59,745</u> =====	<u>61,838</u> =====

020302020101

ANEXO 140
IMIEM

ATENCIÓN MÉDICA ESPECIALIZADA DE TERCER NIVEL

Meta: Atención médica de urgencias
Unidad de medida: Consulta

JURISDICCIÓN SANITARIA	PROGRAMADO	ALCANZADO
Toluca	24,265	25,275
Total	<u>24,265</u> =====	<u>25,275</u> =====

020302020101

ANEXO 140
IMIEM

ATENCIÓN MÉDICA ESPECIALIZADA DE TERCER NIVEL

Meta: Realizar estudios auxiliares de diagnóstico
Unidad de medida: Estudio

JURISDICCIÓN SANITARIA	PROGRAMADO	ALCANZADO
Toluca	351,234	322,704
Total	<u>351,234</u> =====	<u>322,704</u> =====

020302020101

ANEXO 140
IMIEM

ATENCIÓN MÉDICA ESPECIALIZADA DE TERCER NIVEL

Meta: Quimioterapia ambulatoria
Unidad de medida: Acción

JURISDICCIÓN SANITARIA	PROGRAMADO	ALCANZADO
Toluca	16,649	15,582
Total	<u>16,649</u> =====	<u>15,582</u> =====

020302020101

ANEXO 140
IMIEM

ATENCIÓN MÉDICA ESPECIALIZADA DE TERCER NIVEL

Meta: Quimioterapia hospitalaria
Unidad de medida: Acción

JURISDICCIÓN SANITARIA	PROGRAMADO	ALCANZADO
Toluca	21,189	17,773
Total	<u>21,189</u> =====	<u>17,773</u> =====

020302020101

ANEXO 140
IMIEM

ATENCIÓN MÉDICA ESPECIALIZADA DE TERCER NIVEL

Meta: Brindar atención medica hospitalaria
Unidad de medida: Egreso Hospitalario

JURISDICCIÓN SANITARIA	PROGRAMADO	ALCANZADO
Toluca	4,370	4,825
Total	<u>4,370</u> =====	<u>4,825</u> =====

020302020101

ANEXO 140
IMIEM

ATENCIÓN MÉDICA ESPECIALIZADA DE TERCER NIVEL

Meta: Brindar atención quirúrgica
Unidad de medida: Cirugía

JURISDICCIÓN SANITARIA	PROGRAMADO	ALCANZADO
Toluca	4,000	4,472
Total	<u>4,000</u> =====	<u>4,472</u> =====

020302020102

ANEXO 141
DIFEM

ESQUEMAS DE VACUNACIÓN UNIVERSAL

Meta: Distribuir dosis del programa de vacunación a los Sistemas Municipales DIF

Unidad de medida: Dosis

MUNICIPIOS	ALCANZADO	POBLACION BENEFICIADA
Atizapán de Zaragoza	27,447	10,979
Coacalco	7,364	3,539
Coatepec Harinas	910	364
Cocotitlán	770	308
Coyotepec	7,810	3,159
Cuautitlán	5,188	2,163
Chalco	3,551	1,413
Chicoloapan	16,950	7,378
Chimalhuacán	9,981	4,040
Ecatepec	9,878	4,122
Huehuetoca	6,503	2,779
Hueypoxtla	2,060	840
Huixquilucan	4,534	1,813
Isidro Fabela	1,145	458
Ixtapaluca	3,022	1,245
Xalatlaco	820	328
Jaltenco	2,755	1,118
Jilotepec	355	200
Malinalco	570	228
Melchor Ocampo	1,524	650
Metepec	2,559	1,024
Morelos	800	320
Naucalpan de Juárez	8,195	3,495
Nezahualcóyotl	6,850	2,919
Nextlalpan	3,409	1,364
Nicolás Romero	5,336	2,145
San Martín de las Piramides	190	76
San Mateo Atenco	750	390
Sultepec	630	252
Tecámac	6,531	2,721

020302020102

ANEXO 141
DIFEM

MUNICIPIOS	ALCANZADO	POBLACION BENEFICIADA
Tenango del Valle	1,020	408
Teoloyucan	3,613	1,477
Teotihuacan	486	194
Tepetlaoxtoc	1,149	521
Texcalyacac	420	168
Texcoco	2,095	839
Tezoyuca	220	100
Tlalmanalco	4,020	1,608
Tlalnepantla de Baz	8,040	3,230
Tlatlaya	2,542	1,016
Toluca	12,072	6,810
Tonatico	1,430	572
Tultepec	7,945	3,193
Tultitlán	13,175	5,286
Zumpahuacán	1,260	504
Zumpango	8,811	3,648
Cuautitlán Izcalli	13,789	5,579
Valle de Chalco Solidaridad	4,986	2,010
	<u>235,460</u>	<u>98,993</u>

Meta: Distribuir Albendazol a los Sistemas Municipales DIF
Unidad de medida: Pieza

MUNICIPIOS	ALCANZADO	POBLACION BENEFICIADA
Acambay	100	100
Acolman	500	500
Apaxco	50	50
Atizapán de Zaragoza	2,900	2,900
Calimaya	200	200
Capulhuac	50	50
Coacalco	1,260	1,260
Coyotepec	1,160	1,160

020302020102

ANEXO 141
DIFEM

MUNICIPIOS	ALCANZADO	POBLACION BENEFICIADA
Cuatitlán	750	750
Chalco	1,250	1,250
Chicoloapan	1,680	1,680
Chimalhuacán	1,160	1,160
Ecatepec	840	840
Huehuetoca	950	950
Hueyoxtla	520	520
Huixquilucan	1,260	1,260
Isidro Fabela	400	400
Ixtapaluca	640	640
Ixtlahuaca	100	100
Jaltenco	620	620
Jocotitlán	450	450
Joquicingo	420	420
Lerma	200	200
Malinalco	150	150
Melchor Ocampo	550	550
Metepec	840	840
Mexicaltzingo	50	50
Naucalpan de Juárez	1,870	1,870
Nezahualcóyotl	1,780	1,780
Nextlalpan	720	720
Nicolás Romero	940	940
San Felipe del Progreso	100	100
San Mateo Atenco	520	520
Tecámac	320	320
Temascaltepec	100	100
Tenancingo	50	50
Teoloyucan	1,140	1,140
Tepetlaoxtoc	100	100
Tequixquiac	250	250
Texcoco	200	200
Tianguistenco	100	100
Tlalnepantla de Baz	1,460	1,460

020302020102

ANEXO 141
DIFEM

MUNICIPIOS	ALCANZADO	POBLACION BENEFICIADA
Toluca	4,210	4,210
Tultepec	520	520
Tultitlán	2,000	2,000
Villa del Carbón	220	220
Xonacatlán	400	400
Zumpango	1,350	1,350
Cuautitlán Izcalli	1,680	1,680
Valle de Chalco Solidaridad	940	940
Luvianos	100	100
Tonanitla	150	150
Instalaciones Estatales	0	0
	<u>40,270</u>	<u>40,270</u>

Meta: Distribuir Vitamina "A" a los Sistemas Municipales DIF

Unidad de medida: Dosis

MUNICIPIOS	ALCANZADO	POBLACION BENEFICIADA
Acambay	50	50
Acolman	400	400
Atizapán de Zaragoza	2,375	2,375
Calimaya	150	150
Coacalco	2,175	2,175
Coyotepec	1,600	1,600
Cuautitlán	950	950
Chalco	1,025	1,025
Chicoloapan	5,400	5,400
Chimalhuacán	1,750	1,750
Ecatepec	1,550	1,550
Huehuetoca	550	550
Hueyoxtla	300	300
Huixquilucan	1,600	1,600

020302020102

ANEXO 141
DIFEM

MUNICIPIOS	ALCANZADO	POBLACION BENEFICIADA
Isidro Fabela	100	100
Ixtapaluca	550	550
Jaltenco	425	425
Jocotitlán	150	150
Lerma	200	200
Malinalco	125	125
Melchor Ocampo	575	575
Metepec	1,275	1,275
Mexicaltzingo	50	50
Naucalpan de Juárez	1,250	1,250
Nezahualcóyotl	2,075	2,075
Nextlalpan	400	400
Nicolás Romero	1,300	1,300
San Mateo Atenco	100	100
Tecámac	575	575
Tenancingo	100	100
Teoloyucan	675	675
Tepetlaoxtoc	250	250
Tequixquiac	180	180
Texcoco	400	400
Tezoyuca	200	200
Tlalnepantla de Baz	3,100	3,100
Toluca	10,845	10,845
Tultepec	1,600	1,600
Tultitlán	2,475	2,475
Villa del Carbón	250	250
Xonacatlán	100	100
Zumpango	500	500
Cuautitlán Izcalli	4,200	4,200
Valle de Chalco Solidaridad	1,150	1,150
Tonanitla	200	200
	<hr/> 55,250	<hr/> 55,250

020302020102

ANEXO 141
DIFEM

Meta: Distribuir vida suero oral a los Sistemas Municipales DIF

Unidad de medida: Pieza

MUNICIPIOS	ALCANZADO	POBLACION BENEFICIADA
Acambay	100	100
Acolman	450	450
Apaxco	50	50
Atizapán de Zaragoza	6,500	6,500
Calimaya	200	200
Coacalco	3,400	3,400
Coyotepec	1,850	1,850
Cuautitlán	1,750	1,750
Chalco	1,275	1,275
Chicoloapan	5,100	5,100
Chimalhuacán	2,975	2,975
Ecatepec	2,875	2,875
Huehuetoca	1,425	1,425
Hueyoxtla	825	825
Huixquilucan	3,325	3,325
Isidro Fabela	700	700
Ixtapaluca	850	850
Ixtlahuaca	325	325
Jaltenco	625	625
Jocotitlán	200	200
Joquicingo	225	225
Lerma	225	225
Malinalco	150	150
Melchor Ocampo	950	950
Metepec	1,600	1,600
Mexicaltzingo	50	50
Naucalpan de Juárez	2,720	2,720
Nezahualcóyotl	2,575	2,575
Nextlalpan	1,075	1,075
Nicolás Romero	1,725	1,725
San Felipe del Progreso	125	125

020302020102

ANEXO 141
DIFEM

MUNICIPIOS	ALCANZADO	POBLACION BENEFICIADA
San Mateo Atenco	325	325
Tecámac	700	700
Temascalcingo	75	75
Temascaltepec	100	100
Tenancingo	100	100
Teoloyucan	1,200	1,200
Tepetlaoxtoc	350	350
Tequixquiac	350	350
Texcoco	720	720
Tezoyuca	200	200
Tianguistenco	50	50
Tlalnepantla de Baz	3,625	3,625
Toluca	6,920	6,920
Tultepec	2,050	2,050
Tultitlán	3,050	3,050
Villa del Carbón	225	225
Xonacatlán	225	225
Zumpahuacán	150	150
Zumpango	2,125	2,125
Cuautitlán Izcalli	4,100	4,100
Valle de Chalco Solidaridad	1,680	1,680
Luvianos	100	100
Tonanitla	175	175
	<u>74,815</u>	<u>74,815</u>

020302020102

ANEXO 142
ISSEMyM

ESQUEMAS DE VACUNACIÓN UNIVERSAL														
Meta: Aplicar dosis de vacunación a menores de 5 años														
Unidad de medida: Dosis														
DESCRIPCIÓN	UNIDAD DE MEDIDA	TOTAL	ENE	FEB	MAR	ABR	MAY	JUN	JUL	AGO	SEP	OCT	NOV	DIC
Aplicar dosis de vacunación a menores de 5 años	Dosis	105,626	6,070	5,682	19,073	6,214	9,851	15,858	6,535	6,396	5,519	5,223	10,862	8,343

020302020103

ANEXO 143
ISEM

ATENCIÓN EN SALUD AL MENOR DE 5 AÑOS

Meta: Detectar enfermedades diarreicas agudas

Unidad de medida: Consulta

JURISDICCIÓN SANITARIA	PROGRAMADO	ALCANZADO
Atlacomulco	4,172	3,229
Ixtlahuaca	14,000	11,007
Jilotepec	5,338	4,665
Tenango del Valle	7,463	5,686
Toluca	7,098	5,447
Xonacatlán	8,910	8,389
Tejupilco	6,463	4,916
Tenancingo	8,504	6,410
Valle de Bravo	6,200	5,332
Atizapán de Zaragoza	1,040	1,188
Cuautitlán	1,661	1,871
Naucalpan	1,709	1,547
Teotihuacan	4,262	3,294
Tlalnepantla	1,100	889
Zumpango	2,118	2,111
Amecameca	4,636	3,872
Ecatepec	2,214	1,589
Nezahualcóyotl	4,270	2,421
Texcoco	7,483	5,344
Total	98,641	79,207
	=====	=====

020302020103

ANEXO 144
ISSEMyM

ATENCIÓN EN SALUD AL MENOR DE 5 AÑOS														
Meta: Detección de infecciones respiratorias agudas														
Unidad de medida: Consulta														
DESCRIPCIÓN	UNIDAD DE MEDIDA	TOTAL	ENE	FEB	MAR	ABR	MAY	JUN	JUL	AGO	SEP	OCT	NOV	DIC
Detección de infecciones respiratorias agudas	Consulta	67,535	7,717	6,396	6,076	4,820	4,900	4,307	5,263	3,520	3,269	7,138	7,135	6,994

Meta: Control de infecciones respiratorias agudas														
Unidad de medida: Consulta														
DESCRIPCIÓN	UNIDAD DE MEDIDA	TOTAL	ENE	FEB	MAR	ABR	MAY	JUN	JUL	AGO	SEP	OCT	NOV	DIC
Control de infecciones respiratorias agudas	Consulta	26,777	3,068	2,614	2,510	2,121	2,018	1,510	2,099	1,756	1,389	3,304	2,249	2,139

020302020103

ANEXO 144
ISSEMyM

Meta: Detección de enfermedades diarreicas agudas														
Unidad de medida: Consulta														
DESCRIPCIÓN	UNIDAD DE MEDIDA	TOTAL	ENE	FEB	MAR	ABR	MAY	JUN	JUL	AGO	SEP	OCT	NOV	DIC
Detección de enfermedades diarreicas agudas	Consulta	10,283	753	956	985	743	1,042	895	955	717	737	911	817	772

Meta: Control de enfermedades diarreicas agudas														
Unidad de medida: Consulta														
DESCRIPCIÓN	UNIDAD DE MEDIDA	TOTAL	ENE	FEB	MAR	ABR	MAY	JUN	JUL	AGO	SEP	OCT	NOV	DIC
Control de enfermedades diarreicas agudas	Consulta	3,387	281	359	397	272	320	246	261	195	206	286	285	279

020302020104

ANEXO 145
DIFEM

CONTROL Y PREVENCIÓN DE LA DESNUTRICIÓN, SOBREPESO
OBESIDAD Y DESARROLLO INTEGRAL EN EL MENOR Y ADOLESCENTE

Meta: Capacitar a madres de familia de los menores de cinco años en materia de alimentación, salud y higiene para prevenir y abatir su desnutrición

Unidad de medida: Taller

MUNICIPIOS	ALCANZADO	POBLACION BENEFICIADA
Acambay	10	362
Aculco	10	230
Almoloya de Alquisiras	3	30
Almoloya de Juárez	17	308
Almoloya del Río	1	12
Amanalco	1	39
Amatepec	1	85
Coatepec Harinas	4	85
Chapa de Mota	1	91
Donato Guerra	5	80
Ixtapan del Oro	7	103
Ixtlahuaca	2	302
Jiquipilco	5	70
Malinalco	6	168
Morelos	1	120
Ocuilan	10	124
San Felipe del Progreso	8	803
Soyaniquilpan de Juárez	2	468
Sultepec	1	95
Tejupilco	5	123
Temascaltepec	1	24
Temoaya	2	51
Tenancingo	7	59
Texcaltitlán	2	250
Villa de Allende	3	68
Villa del Carbón	17	414
Villa Guerrero	7	196

020302020104

ANEXO 145
DIFEM

MUNICIPIOS	ALCANZADO	POBLACION BENEFICIADA
Villa Victoria	4	196
Xonacatlán	18	228
Zinacantepec	2	126
Luvianos	2	62
San José del Rincón	4	32
	169	5,404

Meta: Realizar acciones en materia de seguridad alimentaria para fortalecer los programas alimentarios que beneficien a menores en estado de vulnerabilidad prioritariamente
Unidad de medida: Documento

MUNICIPIOS	ALCANZADO	POBLACION BENEFICIADA
Instalaciones Estatales	2	1
	2	1

Meta: Evaluar el impacto de las acciones en materia alimentaria
Unidad de medida: Documento

MUNICIPIOS	ALCANZADO	POBLACION BENEFICIADA
Instalaciones Estatales	1	0
	1	0

020302020104

ANEXO 145
DIFEM

Meta: Coordinar la vigilancia del estado nutricional de menores de cinco años
Unidad de medida: Niño

MUNICIPIOS	ALCANZADO	POBLACION BENEFICIADA
Acambay	320	320
Aculco	180	180
Almoloya de Alquisiras	57	57
Almoloya de Juárez	180	180
Amanalco	133	133
Coatepec Harinas	149	149
Chapa de Mota	120	120
Donato Guerra	150	150
Ixtapan del Oro	100	100
Ixtlahuaca	180	180
Jiquipilco	150	150
Malinalco	57	57
Morelos	360	360
Ocuilan	80	80
San Felipe del Progreso	750	750
Soyaniquilpan de Juárez	57	57
Sultepec	320	320
Tejupilco	70	70
Temascalcingo	60	60
Temascaltepec	186	186
Temoaya	200	200
Tenancingo	57	57
Texcaltitlán	300	300
Villa de Allende	170	170
Villa del Carbón	100	100
Villa Guerrero	200	200
Villa Victoria	400	400
Xonacatlán	100	100

020302020104

ANEXO 145
DIFEM

MUNICIPIOS	ALCANZADO	POBLACION BENEFICIADA
Zacualpan	57	57
Zinacantepec	150	150
Zumpahuacán	50	50
Luvianos	57	57
San José del Rincón	400	400
	<u>5,900</u>	<u>5,900</u>

*Se refiere a la máxima de niños atendidos en el periodo enero-diciembre 2015

Meta: Coordinar la entrega y distribuir apoyos alimentarios a menores de cinco años

Unidad de medida: Paquete

MUNICIPIOS	ALCANZADO	POBLACION BENEFICIADA
Acambay	3,546	986
Aculco	1,980	540
Almoloya de Alquisiras	570	114
Almoloya de Juárez	2,004	564
Amanalco	1,523	459
Coatepec Harinas	1,766	574
Chapa de Mota	1,320	360
Donato Guerra	1,659	459
Ixtapan del Oro	1,117	317
Ixtlahuaca	1,984	544
Jiquipilco	1,652	452
Malinalco	570	114
Melchor Ocampo	360	360
Morelos	3,602	722
Ocuilan	888	248
San Felipe del Progreso	8,320	2,320
Soyaniquilpan de Juárez	570	114

020302020104

ANEXO 145
DIFEM

MUNICIPIOS	ALCANZADO	POBLACION BENEFICIADA
Sultepec	3,521	961
Tecámac	630	70
Tejupilco	70	70
Temascalcingo	600	120
Temascaltepec	2,206	718
Temoaya	2,219	619
Tenancingo	570	114
Texcaltitlán	3,310	910
Villa de Allende	1,879	519
Villa del Carbón	1,131	331
Villa Guerrero	2,201	601
Villa Victoria	4,470	1,270
Xonacatlán	1,102	302
Zacualpan	570	114
Zinacantepec	1,500	300
Zumpahuacán	500	100
Luvianos	570	114
San José del Rincón	4,420	1,220
	<u>64,900</u>	<u>17,700</u>

020302020104

ANEXO 146
ISEM

CONTROL Y PREVENCIÓN DE LA DESNUTRICIÓN, SOBREPESO, OBESIDAD Y DESARROLLO INTEGRAL DEL MENOR Y ADOLESCENTE

Meta: Control del crecimiento y desarrollo del menor de 5 años
Unidad de medida: Consulta

JURISDICCIÓN SANITARIA	PROGRAMADO	ALCANZADO
Atacomulco	144,722	134,681
Ixtlahuaca	155,945	154,491
Jilotepec	136,709	72,056
Tenango del Valle	138,685	134,970
Toluca	260,000	235,219
Xonacatlán	287,298	311,244
Tejupilco	35,776	27,101
Tenancingo	166,533	173,444
Valle de Bravo	107,994	115,304
Atizapán de Zaragoza	29,320	34,416
Cuautitlán	58,014	67,206
Naucalpan	54,366	51,542
Teotihuacan	57,228	57,095
Tlalnepantla	16,116	20,008
Zumpango	83,112	68,668
Amecameca	106,900	125,180
Ecatepec	84,032	74,448
Nezahualcóyotl	117,238	111,857
Texcoco	319,950	241,502
Total	2,359,938	2,210,432
	=====	=====

020302020104

ANEXO 147
ISEMCONTROL Y PREVENCIÓN DE LA DESNUTRICIÓN, SOBREPESO, OBESIDAD Y DESARROLLO INTEGRAL DEL MENOR Y
ADOLESCENTE

Meta: Otorgar consulta al adolescente

Unidad de medida: Consulta

JURISDICCIÓN SANITARIA	PROGRAMADO	ALCANZADO
Atlacomulco	47,793	46,590
Ixtlahuaca	194,000	183,218
Jilotepec	59,889	53,331
Tenango del Valle	78,371	90,759
Toluca	156,159	134,166
Xonacatlán	131,110	124,130
Tejupilco	69,562	67,073
Tenancingo	66,779	64,365
Valle de Bravo	90,276	79,483
Atizapán de Zaragoza	45,000	42,101
Cuautitlán	62,040	75,058
Naucalpan	33,115	41,983
Teotihuacan	52,806	61,893
Tlalnepantla	44,781	39,562
Zumpango	35,863	39,051
Amecameca	105,960	135,869
Ecatepec	85,000	87,368
Nezahualcóyotl	163,219	158,191
Texcoco	102,942	102,765
Total	1,624,665	1,626,956
	=====	=====

020302020104

ANEXO 148
ISSEMyM

CONTROL Y PREVENCIÓN DE LA DESNUTRICIÓN, SOBREPESO, OBESIDAD Y DESARROLLO INTEGRAL DEL MENOR Y ADOLESCEN														
Meta: Control del crecimiento y desarrollo del menor de 5 años														
Unidad de medida: Consulta														
DESCRIPCIÓN	UNIDAD DE MEDIDA	TOTAL	ENE	FEB	MAR	ABR	MAY	JUN	JUL	AGO	SEP	OCT	NOV	DIC
Control del crecimiento y desarrollo del menor de 5 años	Consulta	39,272	2,489	2,731	3,077	2,904	3,525	3,225	4,066	3,586	3,553	4,012	3,060	3,044

020302030101

ANEXO 149
DIFEM

SALUD MATERNA

Meta: Distribuir métodos anticonceptivos a los Sistemas Municipales DIF

Unidad de medida: Anticonceptivo

MUNICIPIOS	ALCANZADO	POBLACION BENEFICIADA
Acambay	457	148
Acolman	905	305
Atenco	2,012	512
Atizapán de Zaragoza	4,928	1,628
Calimaya	950	275
Capulhuac	1,350	375
Coacalco	4,570	1,420
Cocotitlán	402	102
Coyotepec	8,103	2,478
Cuautitlán	940	415
Chalco	4,079	1,379
Chicoloapan	5,604	1,929
Chiconcuac	325	100
Chimalhuacán	6,958	2,308
Donato Guerra	240	90
Ecatepec	5,084	1,559
Ecatzingo	400	100
Huehuetoca	3,646	1,171
Hueypoxtla	3,839	1,214
Huixquilucan	4,288	1,363
Isidro Fabela	741	216
Ixtapaluca	1,789	514
Ixtlahuaca	1,866	666
Jaltenco	1,184	509
Jilotepec	325	100
Lerma	3,700	925
Melchor Ocampo	1,709	509
Metepec	1,186	361
Mexicaltzingo	205	55

020302030101

ANEXO 149
DIFEM

MUNICIPIOS	ALCANZADO	POBLACION BENEFICIADA
Naucalpan de Juárez	5,065	1,465
Nezahualcóyotl	2,621	821
Nextlalpan	1,791	591
Nicolás Romero	3,059	1,034
Nopaltepec	450	150
Ocoyoacac	820	220
Otumba	438	138
La Paz	536	161
San Mateo Atenco	263	113
Tecámac	1,005	330
Tejupilco	655	205
Temascalcingo	220	70
Tenancingo	100	25
Teoloyucan	1,945	670
Tepetlaoxtoc	582	207
Tepotzotlán	2,130	705
Tequixquiac	1,284	384
Texcoco	230	80
Tiangustenco	2,126	551
Tlalmanalco	1,050	300
Tlalnepantla de Baz	16,288	4,813
Toluca	4,060	1,285
Tultepec	2,146	646
Tultitlán	14,099	3,824
Valle de Bravo	1,491	441
Xonacatlán	210	60
Zinacantepec	240	90
Zumpango	2,150	650
Cuautitlán Izcalli	8,219	3,344
Valle de Chalco Solidaridad	4,805	1,730
Luvianos	500	125
Tonanitla	608	233
	<u>152,971</u>	<u>48,187</u>

020302030101

ANEXO 149
DIFEM

Meta: Capacitar a médicos, enfermeras y promotoras de los Sistemas Municipales DIF en diversos temas de salud
Unidad de medida: Curso

MUNICIPIOS	ALCANZADO	POBLACION BENEFICIADA
Instalaciones Estatales	3	450
	<hr/> 3	<hr/> 450

020302030101

ANEXO 150
IMIEM

SALUD MATERNA

Meta: Atención médica de urgencias
Unidad de medida: Consulta

JURISDICCIÓN SANITARIA	PROGRAMADO	ALCANZADO
Toluca	32,220	36,352
Total	<u>32,220</u> =====	<u>36,352</u> =====

020302030101

ANEXO 150
IMIEM

SALUD MATERNA

Meta: Otorgar consulta externa especializada de subespecialidad
Unidad de medida: Consulta

JURISDICCIÓN SANITARIA	PROGRAMADO	ALCANZADO
Toluca	9,096	8,018
Total	<u>9,096</u> =====	<u>8,018</u> =====

020302030101

ANEXO 150
IMIEM

SALUD MATERNA

Meta: Realizar estudios auxiliares de diagnóstico
Unidad de medida: Estudio

JURISDICCIÓN SANITARIA	PROGRAMADO	ALCANZADO
Toluca	349,635	332,716
Total	<u>349,635</u> =====	<u>332,716</u> =====

020302030101

ANEXO 150
IMIEM

SALUD MATERNA

Meta: Detectar hipotiroidismo congénito
Unidad de medida: Tamiz neonatal

JURISDICCIÓN SANITARIA	PROGRAMADO	ALCANZADO
Toluca	5,550	5,831
Total	<u>5.550</u> =====	<u>5,831</u> =====

020302030101

ANEXO 150
IMIEM

SALUD MATERNA

Meta: Realizar diagnóstico a través de colposcopias (procedimiento médico) a pacientes con lesiones de bajo y alto grado
Unidad de medida: Mujer

JURISDICCIÓN SANITARIA	PROGRAMADO	ALCANZADO
Toluca	1,100	943
Total	<u>1,100</u> =====	<u>943</u> =====

020302030101

ANEXO 151
ISEM

SALUD MATERNA

Meta: Atender usuarias activas de planificación familiar
Unidad de medida: Persona

JURISDICCIÓN SANITARIA	PROGRAMADO	ALCANZADO
Atlacomulco	22,191	24,979
Ixtlahuaca	44,692	41,813
Jilotepec	21,384	20,772
Tenango del Valle	23,384	20,247
Toluca	56,107	48,213
Xonacatlán	31,154	32,674
Tejupilco	15,158	13,767
Tenancingo	38,824	38,731
Valle de Bravo	34,730	35,555
Atizapán de Zaragoza	39,196	38,499
Cuautitlán	48,894	51,028
Naucalpan	46,555	44,232
Teotihuacan	24,368	21,684
Tlalnepantla	36,192	34,393
Zumpango	27,476	13,619
Amecameca	62,190	48,990
Ecatepec	56,334	48,344
Nezahualcóyotl	65,359	61,684
Texcoco	55,175	52,697
Total	749,363	691,921
	=====	=====

020302030101

ANEXO 152
ISEM

SALUD MATERNA

Meta: Controlar el estado de salud de la embarazada y su producto

Unidad de medida: Consulta

JURISDICCIÓN SANITARIA	PROGRAMADO	ALCANZADO
Atacomulco	37,985	32,637
Ixtlahuaca	58,275	50,642
Jilotepec	27,947	30,921
Tenango del Valle	46,000	45,914
Toluca	90,720	80,277
Xonacatlán	50,800	52,647
Tejupilco	31,500	28,830
Tenancingo	53,280	42,370
Valle de Bravo	51,700	51,500
Atizapán de Zaragoza	33,080	32,135
Cuautitlán	40,510	51,166
Naucalpan	41,900	26,913
Teotihuacan	20,822	22,142
Tlalnepantla	33,015	22,054
Zumpango	50,990	33,679
Amecameca	110,815	95,587
Ecatepec	84,995	66,087
Nezahualcóyotl	93,665	83,905
Texcoco	84,700	87,067
Total	1,042,699	936,473
	=====	=====

020302030101

ANEXO 153
ISEM

SALUD MATERNA

Meta: Detectar hipotiroidismo congénito
Unidad de medida: Tamiz Neonatal

JURISDICCIÓN SANITARIA	PROGRAMADO	ALCANZADO
Atlacomulco	6,215	4,663
Ixtlahuaca	9,536	8,746
Jilotepec	4,616	3,360
Tenango del Valle	3,400	3,691
Toluca	14,844	14,317
Xonacatlán	5,000	4,994
Tejupilco	4,514	3,717
Tenancingo	8,717	6,657
Valle de Bravo	4,055	4,433
Atizapán de Zaragoza	8,925	7,077
Cuautitlán	6,629	7,813
Naucalpan	6,994	6,209
Teotihuacan	3,670	4,087
Tlalnepantla	8,370	4,288
Zumpango	6,300	6,803
Amecameca	27,645	15,428
Ecatepec	4,610	14,457
Nezahualcóyotl	15,326	14,540
Texcoco	13,052	10,989
Total	162,418	146,269
	=====	=====

020302030101

ANEXO 154
ISSEMyM

SALUD MATERNA														
Meta: Atención a usuarias activas de planificación familiar														
Unidad de medida: Persona														
DESCRIPCIÓN	UNIDAD DE MEDIDA	TOTAL	ENE	FEB	MAR	ABR	MAY	JUN	JUL	AGO	SEP	OCT	NOV	DIC
Atención a usuarias activas de planificación familiar	Persona	46,664	-	-	-	-	-	-	-	-	-	-	-	46,664

* La meta es reportada de manera anual

Meta: Controlar el estado de salud de la embarazada y su producto														
Unidad de medida: Consulta														
DESCRIPCIÓN	UNIDAD DE MEDIDA	TOTAL	ENE	FEB	MAR	ABR	MAY	JUN	JUL	AGO	SEP	OCT	NOV	DIC
Controlar el estado de salud de la embarazada y su producto	Consulta	80,527	6,199	5,807	6,175	5,547	7,542	6,641	8,163	6,005	6,657	8,636	6,360	6,795

020302030101

ANEXO 154
ISSEMyM

SALUD MATERNA														
Meta: Atender parto vaginal														
Unidad de medida: Mujer														
DESCRIPCIÓN	UNIDAD DE MEDIDA	TOTAL	ENE	FEB	MAR	ABR	MAY	JUN	JUL	AGO	SEP	OCT	NOV	DIC
Atender parto vaginal	Mujer	3,149	310	234	232	232	280	251	271	261	259	314	253	252

Meta: Realizar cesáreas														
Unidad de medida: Mujer														
DESCRIPCIÓN	UNIDAD DE MEDIDA	TOTAL	ENE	FEB	MAR	ABR	MAY	JUN	JUL	AGO	SEP	OCT	NOV	DIC
Realizar cesáreas	Mujer	4,219	368	321	349	332	393	310	377	349	345	432	330	313

020302030102

ANEXO 155
ISEM

ATENCIÓN A LA MUJER EN EL CLIMATERIO-MENOPAUSIA

Meta: Atender a la mujer durante el climaterio y la menopausia
Unidad de medida: Mujer

JURISDICCIÓN SANITARIA	PROGRAMADO	ALCANZADO
Atacomulco	3,416	3,677
Ixtlahuaca	4,995	7,371
Jilotepec	2,705	3,194
Tenango del Valle	2,715	2,019
Toluca	3,900	6,925
Xonacatlán	2,900	3,352
Tejupilco	1,200	1,299
Tenancingo	3,500	4,295
Valle de Bravo	3,492	4,162
Atizapán de Zaragoza	6,600	5,888
Cuautitlán	2,780	7,952
Naucalpan	2,252	588
Teotihuacan	1,538	1,547
Tlalnepantla	1,612	3,348
Zumpango	2,564	2,189
Amecameca	5,124	7,091
Ecatepec	5,700	1,994
Nezahualcóyotl	4,780	4,227
Texcoco	4,593	1,980
Total	66,366	73,098
	=====	=====

020302030102

ANEXO 156
ISSEMyM

ATENCIÓN A LA MUJER EN EL CLIMATERIO-MENOPAUSIA														
Meta: Atención a la mujer en el climaterio y menopausia														
Unidad de medida: Consulta														
DESCRIPCIÓN	UNIDAD DE MEDIDA	TOTAL	ENE	FEB	MAR	ABR	MAY	JUN	JUL	AGO	SEP	OCT	NOV	DIC
Atención a la mujer en el climaterio y menopausia	Consulta	34,304	2,086	2,562	2,664	2,540	2,962	2,838	3,596	2,659	3,126	3,611	2,883	2,777

020302030103

ANEXO 157
DIFEM

DETECCIÓN Y TRATAMIENTO DE CÁNCER CÉRVICO UTERINO Y DISPLASIAS

Meta: Realizar la toma de Papanicolaou (citología vaginal) con personal DIFEM en los Sistemas Municipales DIF y en unidad móvil

Unidad de medida: Citología

MUNICIPIOS	ALCANZADO	POBLACION BENEFICIADA
Almoloya de Alquisiras	38	38
Almoloya de Juárez	39	39
Amatepec	8	8
Atenco	6	6
Atizapán de Zaragoza	455	455
Cuautitlán	57	57
Chalco	5	5
Chicoloapan	406	406
Chiconcuac	8	8
Chimalhuacán	172	172
Huehuetoca	187	187
Huixquilucan	48	48
Ixtapaluca	40	40
Ixtlahuaca	79	79
Jaltenco	14	14
Nezahualcóyotl	19	19
Ozumba	3	3
San Felipe del Progreso	13	13
Temascalcingo	144	144
Temoaya	7	7
Tianguistenco	149	149
Tlalnepantla de Baz	10	10
Toluca	90	90
Tultepec	50	50
Tultitlán	97	97
Valle de Bravo	7	7
Xonacatlán	37	37
Zinacantepec	22	22
Cuautitlán Izcalli	7	7
	2,217	2,217

020302030103

ANEXO 158
IMIEM

DETECCIÓN Y TRATAMIENTO DE CÁNCER CÉRVICO UTERINO Y DISPLASIAS

Meta: Detectar cáncer cérvico uterino y displasias

Unidad de medida: Mujer

JURISDICCIÓN SANITARIA	PROGRAMADO	ALCANZADO
Toluca	9,870	8,057
Total	<u>9,870</u> =====	<u>8,057</u> =====

020302030103

ANEXO 159
ISEM

DETECCIÓN Y TRATAMIENTO DE CÁNCER CÉRVICO UTERINO Y DISPLASIAS

Meta: Detectar cáncer cérvico uterino y displasias

Unidad de medida: Mujer

JURISDICCIÓN SANITARIA	PROGRAMADO	ALCANZADO
Atacomulco	15,054	14,114
Ixtlahuaca	30,309	35,346
Jilotepec	17,111	14,911
Tenango del Valle	18,576	18,487
Toluca	49,416	33,801
Xonacatlán	35,622	33,243
Tejupilco	14,782	12,980
Tenancingo	22,971	24,198
Valle de Bravo	18,056	18,887
Atizapán de Zaragoza	29,806	16,591
Cuautitlán	46,450	28,869
Naucalpan	28,963	15,548
Teotihuacán	16,928	8,286
Tlalnepantla	19,011	13,826
Zumpango	35,519	16,065
Amecameca	63,454	28,817
Ecatepec	68,237	25,938
Nezahualcóyotl	55,849	52,103
Texcoco	59,176	30,061
Total	645,290	442,071
	=====	=====

020302030103

ANEXO 160
ISSEMyM

DETECCIÓN Y TRATAMIENTO DE CÁNCER CÉRVICO UTERINO Y DISPLASIAS														
Meta: Detectar cáncer cérvico uterino y displasias														
Unidad de medida: Mujer														
DESCRIPCIÓN	UNIDAD DE MEDIDA	TOTAL	ENE	FEB	MAR	ABR	MAY	JUN	JUL	AGO	SEP	OCT	NOV	DIC
Detectar cáncer cérvico uterino y displasias	Mujer	41,906	2,365	3,314	3,362	3,160	3,905	3,478	3,982	3,689	3,685	3,875	3,776	3,315

Meta: Brindar tratamiento de cáncer cérvico uterino														
Unidad de medida: Mujer														
DESCRIPCIÓN	UNIDAD DE MEDIDA	TOTAL	ENE	FEB	MAR	ABR	MAY	JUN	JUL	AGO	SEP	OCT	NOV	DIC
Brindar tratamiento de cáncer cérvico uterino	Mujer	302	22	29	21	25	28	22	30	31	29	21	22	22

020302030104

ANEXO 161
DIFEM

DETECCIÓN Y TRATAMIENTO DE CÁNCER MAMARIO

Meta: Prevenir y detectar cáncer mamario a toda mujer que así lo solicite en los Sistemas Municipales DIF con personal DIFEM
Unidad de medida: Examen

MUNICIPIOS	ALCANZADO	POBLACION BENEFICIADA
Almoloya de Alquisiras	38	38
Almoloya de Juárez	39	39
Amatepec	8	8
Atenco	6	6
Atizapán de Zaragoza	203	203
Cuautitlán	28	28
Chalco	12	12
Chicoloapan	171	171
Chimalhuacán	75	75
Huehuetoca	105	105
Huixquilucan	30	30
Ixtapaluca	18	18
Ixtlahuaca	27	27
Jaltenco	14	14
Nezahualcóyotl	19	19
San Felipe del Progreso	13	13
Temascalcingo	144	144
Tiangustenco	41	41
Tlalnepantla de Baz	10	10
Toluca	90	90
Tultepec	50	50
Tultitlán	90	90
Valle de Bravo	7	7
Xonacatlán	37	37
Zinacantepec	9	9
Cuautitlán Izcalli	7	7
	<hr/> 1,291	<hr/> 1,291

020302030104

ANEXO 162
IMIEM

DETECCIÓN Y TRATAMIENTO DE CÁNCER MAMARIO

Meta: Detectar cáncer de mama mediante exploración clínica

Unidad de medida: Mujer

JURISDICCIÓN SANITARIA	PROGRAMADO	ALCANZADO
Toluca	14,080	13,872
Total	<u>14,080</u> =====	<u>13,872</u> =====

020302030104

ANEXO 163
ISEM

DETECCIÓN Y TRATAMIENTO DE CÁNCER MAMARIO

Meta: Detectar cáncer de mama mediante exploración clínica

Unidad de medida: Mujer

JURISDICCIÓN SANITARIA	PROGRAMADO	ALCANZADO
Atlacomulco	10,320	11,572
Ixtlahuaca	25,447	25,426
Jilotepec	11,198	11,922
Tenango del Valle	10,979	17,053
Toluca	27,770	32,171
Xonacatlán	21,461	24,377
Tejupilco	11,014	9,013
Tenancingo	15,778	20,091
Valle de Bravo	12,883	13,861
Atizapán de Zaragoza	20,627	14,375
Cuautitlán	24,293	20,867
Naucalpan	20,601	12,660
Teotihuacán	8,819	8,958
Tlalnepantla	14,709	12,418
Zumpango	26,751	12,430
Amecameca	29,750	22,798
Ecatepec	39,708	23,754
Nezahualcóyotl	38,857	41,571
Texcoco	36,800	24,401
Total	407,765 =====	359,718 =====

020302030104

ANEXO 164
ISSEMyM

DETECCIÓN Y TRATAMIENTO DE CÁNCER MAMARIO														
Meta: Detectar cáncer de mama mediante exploración clínica														
Unidad de medida: Mujer														
DESCRIPCIÓN	UNIDAD DE MEDIDA	TOTAL	ENE	FEB	MAR	ABR	MAY	JUN	JUL	AGO	SEP	OCT	NOV	DIC
Detectar cáncer de mama mediante exploración clínica	Mujer	52,405	3,141	3,969	4,363	4,141	5,061	4,266	4,928	4,512	4,526	4,586	4,785	4,127

Meta: Brindar tratamiento de cáncer de mama														
Unidad de medida: Mujer														
DESCRIPCIÓN	UNIDAD DE MEDIDA	TOTAL	ENE	FEB	MAR	ABR	MAY	JUN	JUL	AGO	SEP	OCT	NOV	DIC
Brindar tratamiento de cáncer de mama	Mujer	503	24	40	30	53	44	34	34	52	35	45	67	45

020302030105

ANEXO 165
ISEM

APOYO A MUJERES EN SITUACIÓN DE VIOLENCIA

Meta: Brindar atención por violencia familiar sexual y no sexual

Unidad de medida: Persona

JURISDICCIÓN SANITARIA	PROGRAMADO	ALCANZADO
Atacomulco	270	844
Ixtlahuaca	2,340	1,385
Jilotepec	540	356
Tenango del Valle	1,620	1,160
Toluca	1,890	1,642
Xonacatlán	1,080	1,713
Tejupilco	1,440	175
Tenancingo	1,980	1,553
Valle de Bravo	810	383
Atizapán de Zaragoza	810	819
Cuautitlán	1,800	1,120
Naucalpan	1,170	594
Teotihuacán	990	275
Tlalnepantla	810	548
Zumpango	810	1,071
Amecameca	1,890	2,478
Ecatepec	3,735	1,861
Nezahualcóyotl	2,160	9,744
Texcoco	1,980	2,280
Total	28,125 =====	30,001 =====

020302030106

ANEXO 166
IMIEM

SERVICIO MÉDICO DE TERCER NIVEL PARA LA MUJER

Meta: Otorgar consulta externa de especialidad
Unidad de medida: Consulta

JURISDICCIÓN SANITARIA	PROGRAMADO	ALCANZADO
Toluca	23,545	23,946
Total	<u>23,545</u> =====	<u>23,946</u> =====

020302030106

ANEXO 166
IMIEM

SERVICIO MÉDICO DE TERCER NIVEL PARA LA MUJER

Meta: Brindar atención medica hospitalaria
Unidad de medida: Egreso Hospitalario

JURISDICCIÓN SANITARIA	PROGRAMADO	ALCANZADO
Toluca	13,753	11,938
Total	<u>13,753</u> =====	<u>11,938</u> =====

020302030106

ANEXO 166
IMIEM

SERVICIO MÉDICO DE TERCER NIVEL PARA LA MUJER

Meta: Brindar atención médica hospitalaria de neonatología
Unidad de medida: Egreso Hospitalario

JURISDICCIÓN SANITARIA	PROGRAMADO	ALCANZADO
Toluca	9,500	9,073
Total	<u>9,500</u> =====	<u>9,073</u> =====

020302030106

ANEXO 166
IMIEM

SERVICIO MÉDICO DE TERCER NIVEL PARA LA MUJER

Meta: Atender parto vaginal
Unidad de medida: Mujer

JURISDICCIÓN SANITARIA	PROGRAMADO	ALCANZADO
Toluca	6,450	6,338
Total	<u>6,450</u> =====	<u>6,338</u> =====

020302030106

ANEXO 166
IMIEM

SERVICIO MÉDICO DE TERCER NIVEL PARA LA MUJER

Meta: Realizar cesáreas
Unidad de medida: Mujer

JURISDICCIÓN SANITARIA	PROGRAMADO	ALCANZADO
Toluca	3,326	2,992
Total	<u>3,326</u> =====	<u>2,992</u> =====

020302030106

ANEXO 166
IMIEM

SERVICIO MÉDICO DE TERCER NIVEL PARA LA MUJER

Meta: Brindar atención quirúrgica
Unidad de medida: Cirugía

JURISDICCIÓN SANITARIA	PROGRAMADO	ALCANZADO
Toluca	7,986	7,386
Total	<u>7,986</u> =====	<u>7,386</u> =====

020302040101

ANEXO 167
ISSEMyM

VACUNACIÓN A GRUPOS DE ALTO RIESGO														
Meta: Aplicar dosis de vacunación a la población de 60 años y más														
Unidad de medida: Dosis														
DESCRIPCIÓN	UNIDAD DE MEDIDA	TOTAL	ENE	FEB	MAR	ABR	MAY	JUN	JUL	AGO	SEP	OCT	NOV	DIC
Aplicar dosis de vacunación a la población de 60 años y más	Dosis	33,627	1,140	999	1,609	573	618	914	757	613	728	864	4,328	20,484

020302040102

ANEXO 168
ISEM

PREVENCIÓN Y DETECCIÓN OPORTUNA DE ENFERMEDADES CRÓNICO Y/O DEGENERATIVAS

Meta: Detectar padecimientos crónico degenerativos

Unidad de medida: Persona

JURISDICCIÓN SANITARIA	PROGRAMADO	ALCANZADO
Atlacomulco	177,993	361,180
Ixtlahuaca	382,267	570,225
Jilotepec	173,452	208,488
Tenango del Valle	227,616	267,027
Toluca	375,016	552,672
Xonacatlán	425,799	447,196
Tejupilco	92,514	198,880
Tenancingo	185,381	278,552
Valle de Bravo	216,373	362,373
Atizapán de Zaragoza	353,317	299,802
Cuautitlán	558,145	472,311
Naucalpan	348,795	280,986
Teotihuacán	204,718	181,070
Tlalnepantla	231,924	168,625
Zumpango	419,274	350,762
Amecameca	756,112	537,465
Ecatepec	822,815	859,908
Nezahualcóyotl	431,351	563,417
Texcoco	702,371	437,898
Total	7,085,233	7,398,837

020302040102

ANEXO 169
ISEM

PREVENCIÓN Y DETECCIÓN OPORTUNA DE ENFERMEDADES CRÓNICO Y/O DEGENERATIVAS

Meta: Detectar osteoporosis en población de 60 años y más

Unidad de medida: Consulta

JURISDICCIÓN SANITARIA	PROGRAMADO	ALCANZADO
Atlacomulco	16,990	16,900
Ixtlahuaca	64,214	68,222
Jilotepec	19,133	21,285
Tenango del Valle	23,223	24,018
Toluca	45,302	46,508
Xonacatlán	28,434	30,059
Tejupilco	39,940	36,875
Tenancingo	28,982	36,461
Valle de Bravo	27,755	23,464
Atizapán de Zaragoza	10,803	13,153
Cuautitlán	15,276	23,864
Naucalpan	11,773	12,408
Teotihuacán	13,851	16,610
Tlalnepantla	11,585	11,658
Zumpango	11,167	15,902
Amecameca	28,778	37,010
Ecatepec	29,638	32,299
Nezahualcóyotl	41,270	38,592
Texcoco	25,886	24,963
Total	494,000 =====	530,251 =====

020302040102

ANEXO 170
ISSEMyM

PREVENCIÓN Y DETECCIÓN OPORTUNA DE ENFERMEDADES CRÓNICO Y/O DEGENERATIVAS														
Meta: Detectar padecimientos crónico degenerativos														
Unidad de medida: Persona														
DESCRIPCIÓN	UNIDAD DE MEDIDA	TOTAL	ENE	FEB	MAR	ABR	MAY	JUN	JUL	AGO	SEP	OCT	NOV	DIC
Detectar padecimientos crónico degenerativos	Persona	136,388	8,063	7,699	11,778	9,851	12,649	12,444	14,198	9,654	12,826	12,094	11,375	13,757

PROMOCIÓN Y FOMENTO DE LA CULTURA FÍSICA

No. Cons.	No. de control	Nombre de la obra	Municipio localidad	Metas				Habitantes beneficiados
				Unidad de medida	Programadas	Alcanzadas	Variación	
				Total	306,191.08	144,625.45	161,565.63	291,024
1	72968	Continuación de la Segunda Etapa del Parque Ambiental Bicentenario (Obra en Proceso) Metepec	Metepec	M2	Pago de Adeudo	Pago de Adeudo	Pago de Adeudo	Pago de Adeudo
2	84704	Rehabilitación de las Unidades Deportivas en San Juan la Isla y Santa María Rayón (Obra en Proceso), San Juan la Isla y Santa María Rayón, Rayón. Unidad Deportiva de Santa María Rayón.	Rayón	M2	Pago de Adeudo	Pago de Adeudo	Pago de Adeudo	Pago de Adeudo
3	89905	Techumbre en Canchas Deportivas en la Col. Leyes de Reforma, Texcoco, (Obra Nueva), Col. Leyes de Reforma, Texcoco.	Texcoco	M2	572.00	572.00	0.00	3,000
4	89906	Techumbre en Canchas Deportivas en la col. wenceslao victoria soto, Texcoco, (Obra Nueva), Col. Wenceslao Victoria Soto, Texcoco.	Texcoco	M2	54.00	54.00	0.00	1,500

PROMOCIÓN Y FOMENTO DE LA CULTURA FÍSICA

No. Cons.	No. de control	Nombre de la obra	Municipio localidad	Metas				Habitantes beneficiados
				Unidad de medida	Programadas	Alcanzadas	Variación	
5	91343	Construir y Equipar la Unidad Deportiva de Tlapanaloya el Municipio de Tequixquiac (Obra Nueva) Tequixquiac	Tequixquiac	M2	3,500.00	3,080.00	420.00	8,500
6	91344	Rehabilitar, en Coordinación con el Municipio, la Unidad Deportiva de San Juan Tehuixtitlan en el Municipio de Atlautla (Obra Nueva) Atlautla	Atlautla	M2	1,660.00	1,660.00	0.00	4,500
7	91348	Rehabilitar, con el Apoyo del Municipio, las Unidades Deportivas de Ajoloapan San Marcos Jilotzingo y la Cabecera Municipal en el Municipio de Hueypoxla (Obra Nueva) Hueypoxtla	Hueypoxtla	M2	Pago de Adeudo	Pago de Adeudo	Pago de Adeudo	Pago de Adeudo

PROMOCIÓN Y FOMENTO DE LA CULTURA FÍSICA

No. Cons.	No. de control	Nombre de la obra	Municipio localidad	Metas				Habitantes beneficiados
				Unidad de medida	Programadas	Alcanzadas	Variación	
8	91589	Estudio, Proyecto, Construcción y Equipamiento del Área de Acondicionamiento Físico de la Base Militar Ubicada en San Juan Teotihuacán (Proyecto-Estudio-Nueva). Teotihuacán. Varias	Teotihuacán	M2	Pago de Adeudo	Pago de Adeudo	Pago de Adeudo	Pago de Adeudo
9	92026	Estudio, Proyecto, Construcción y Supervisión de la Unidad Deportiva y Ecológica de Atlacomulco (Obra Nueva). Atlacomulco	Atlacomulco	M2	60,881.08	16,437.89	44,443.19	243,524
10	92362	Primera Etapa de Construcción de la Pista de Remo y Canotaje (Obra Nueva), Villa Victoria, Cabecera Municipal	Villa Victoria	M2	211,680.00	95,256.00	116,424.00	20,000

020401010101

ANEXO 171
SAOP

PROMOCIÓN Y FOMENTO DE LA CULTURA FÍSICA

No. Cons.	No. de control	Nombre de la obra	Municipio localidad	Metas				Habitantes beneficiados
				Unidad de medida	Programadas	Alcanzadas	Variación	
11	94497	Rehabilitación del Parque "el Contador" o Ahuehuetes (Acción Nueva), Atenco, Cabecera Municipal	Atenco	M2	27,844.00	27,565.56	278.44	10,000
12	94837	Estudio, Proyecto y Construcción de la Unidad Deportiva en el Municipio de Acolman Estado De México (Obra Nueva), Acolman	Acolman	M2	Pago de Adeudo	Pago de Adeudo	Pago de Adeudo	Pago de Adeudo

020401010101

ANEXO 172
SECUL

EQUIPAR LA INFRAESTRUCTURA FÍSICA

MES	PROGRAMADOS	REALIZADOS
Abril	1	1
Mayo	1	0
Junio	0	0
Julio	0	0
Agosto	1	0
Septiembre	0	0
Octubre	2	0
Noviembre	1	0
Diciembre	0	5
Total:	6	6

020401010101

ANEXO 173
SECUL

PROMOVER, FOMENTAR E IMPULSAR LA CULTURA FÍSICA ENTRE LA POBLACIÓN, ASÍ COMO CON ALGUNA DISCAPACIDAD.

MES	PROGRAMADOS	REALIZADOS
Abril	15,000	15,000
Mayo	15,000	15,000
Junio	15,000	9,344
Julio	15,000	20,000
Agosto	15,000	10,000
Septiembre	15,000	35,000
Octubre	15,000	12,000
Noviembre	15,000	10,000
Diciembre	15,000	11,210
Total:	135,000	137,554

020401010101

ANEXO 174
SECUL

REALIZAR EVENTOS DEPORTIVOS DE CARÁCTER FORMATIVO Y RECREATIVO EN DONDE PARTICIPEN LOS SECTORES
PÚBLICO, SOCIAL Y PRIVADO

MES	PROGRAMADOS	REALIZADOS
Abril	1	2
Mayo	2	2
Junio	2	2
Julio	1	1
Agosto	3	3
Septiembre	2	2
Octubre	2	2
Noviembre	2	2
Diciembre	2	2
Total:	17	18

020401010101

ANEXO 175
SECUL

CAPACITAR AL PERSONAL DE LOS INSTITUTOS MUNICIPALES DE CULTURA FÍSICA Y DEPORTE EN EL PROGRAMA DE
EVALUACIÓN DE LA CAPACIDAD FUNCIONAL.

MES	PROGRAMADOS	REALIZADOS
Abril	100	100
Mayo	100	100
Junio	100	0
Julio	100	0
Agosto	100	0
Septiembre	100	0
Octubre	100	0
Noviembre	100	0
Diciembre	100	0
Total:	900	200

020401010101

ANEXO 176
SECUL

ASESORAR ADMINISTRATIVAMENTE A LOS H. AYUNTAMIENTOS PARA LA IMPLEMENTACIÓN DE ACCIONES QUE PERMITAN CONFORMAR ASÍ COMO CONSOLIDAR A LOS INSTITUTOS MUNICIPALES DE CULTURA FÍSICA Y DEPORTE.

MES	PROGRAMADOS	REALIZADOS
Abril	10	10
Mayo	10	10
Junio	10	6
Julio	10	10
Agosto	10	10
Septiembre	10	10
Octubre	15	19
Noviembre	10	10
Diciembre	10	10
Total:	95	95

020401010101

ANEXO 177
SEINF

PROMOCIÓN Y FOMENTO DE LA CULTURA FÍSICA

No. Cons.	No. de control	Nombre de la obra	Municipio localidad	Metas				Habitantes beneficiados
				Unidad de medida	Programadas	Alcanzadas	Variación	
				Total	161,565.63	126,164.97	35,400.665	282,024
1	72968	Continuación de la Segunda Etapa del Parque Ambiental Bicentenario (Obra en Proceso) Metepec	Metepec	M2	Pago de adeudo	Pago de adeudo	Pago de adeudo	Pago de adeudo
2	84704	Rehabilitación de las Unidades Deportivas en San Juan la Isla y Santa María Rayón (Obra en Proceso), San Juan la Isla y Santa María Rayón, Rayón. Unidad Deportiva de Santa María Rayón.	Rayón	M2	Pago de adeudo	Pago de adeudo	Pago de adeudo	Pago de adeudo
3	89905	Techumbre en Canchas Deportivas en la Col. Leyes de Reforma, Texcoco, (Obra Nueva), Col. Leyes de Reforma, Texcoco.	Texcoco	M2	Pago de adeudo	Pago de adeudo	Pago de adeudo	Pago de adeudo
4	89906	Techumbre en Canchas Deportivas en la col. Wenceslao Victoria Soto, Texcoco, (Obra Nueva), Col. Wenceslao Victoria Soto, Texcoco.	Texcoco	M2	Pago de adeudo	Pago de adeudo	Pago de adeudo	Pago de adeudo

PROMOCIÓN Y FOMENTO DE LA CULTURA FÍSICA

No. Cons.	No. de control	Nombre de la obra	Municipio localidad	Metas			Habitantes beneficiados	
				Unidad de medida	Programadas	Alcanzadas		Variación
5	91343	Construir y Equipar la Unidad Deportiva de Tlapanaloya el Municipio de Tequixquiac (Obra Nueva) Tequixquiac	Tequixquiac	M2	420.00	0.00	420.00	8,500
6	91589	Estudio, Proyecto, Construcción y Equipamiento del Area de Acondicionamiento Físico de la Base Militar Ubicada en San Juan Teotihuacán (Proyecto-Estudio-Nueva). Teotihuacan.Varias	Teotihuacan	M2	Pago de adeudo	Pago de adeudo	Pago de adeudo	Pago de adeudo
7	92026	Estudio, Proyecto, Construcción y Supervisión de la Unidad Deportiva y Ecológica de Atlacomulco (Obra Nueva). Atlacomulco	Atlacomulco	M2	44,443.19	9,740.97	34,702.22	243,524
8	92362	Primera Etapa de Construcción de la Pista de Remo y Canotaje (Obra Nueva), Villa Victoria, Cabecera Municipal	Villa Victoria	M2	116,424.00	116,424.00	0.00	20,000

020401010101

ANEXO 177
SEINF

PROMOCIÓN Y FOMENTO DE LA CULTURA FÍSICA

No. Cons.	No. de control	Nombre de la obra	Municipio localidad	Metas				Habitantes beneficiados
				Unidad de medida	Programadas	Alcanzadas	Variación	
9	94497	Rehabilitación del Parque "el Contador" o Ahuehuetes (Acción Nueva), Atenco, Cabecera Municipal	Atenco	M2	278.44	0.00	278.44	10,000
10	94837	Estudio, Proyecto y Construcción de la Unidad Deportiva en el Municipio de Acolman Estado De México (Obra Nueva), Acolman	Acolmán	M2	Pago de adeudo	Pago de adeudo	Pago de adeudo	Pago de adeudo

PROMOVER, FOMENTAR E IMPULSAR LA CULTURA FÍSICA ENTRE LA POBLACIÓN, ASÍ COMO CON ALGUNA DISCAPACIDAD.

MES	PROGRAMADOS	REALIZADOS
Enero	15,000	8,600
Febrero	15,000	4,550
Marzo	15,000	33,295
Total:	45,000	46,445

N/P	FECHA	MUNICIPIO	DESCRIPCIÓN DE LA ACCIÓN ó EVENTO	BENEFICIADOS
1	11 de enero	Zinacantepec	Programa coaching, Actividad, asesoría de entrenamiento para el Segundo Gran Maratón Mexiquense	150
2	11 de enero	Tultitlán	Carrera atlética Día de Reyes	1,500
3	17 de enero	Zinacantepec	Juego de exhibición del Equipo de Baloncesto GIGANTES	600
4	17 de enero	Toluca	Programa coaching, Actividad, asesoría de entrenamiento para el Segundo Gran Maratón Mexiquense	150
5	24 de enero	Metepec	Programa coaching, Actividad, asesoría de entrenamiento para el Segundo Gran Maratón Mexiquense	150
6	24 de enero	Toluca	Más de Uno, Salud y Bienestar "Clase Masiva de Yoga"	2,500
7	25 de enero	Tianguistenco	Carrera atlética Tianguistenco 2015	1,500
8	28 al 31 de enero	Valle de Bravo	Evento Ecuestre Copa Scappino	1,700
9	31 de enero	Zinacantepec	Programa coaching, Actividad, asesoría de entrenamiento para el Segundo Gran Maratón Mexiquense	150
10	31 de enero	Lerma	Carrera atlética Offroad	200
11	01 de febrero	Tianguistenco	Carrera atlética El Mirasol	500
12	07 de febrero	Metepec	Programa coaching, Actividad, asesoría de entrenamiento para el Segundo Gran Maratón Mexiquense	100

020401010101

ANEXO 178
IMCUFIDE

PROMOVER, FOMENTAR E IMPULSAR LA CULTURA FÍSICA ENTRE LA POBLACIÓN, ASÍ COMO CON ALGUNA DISCAPACIDAD.

N/P	FECHA	MUNICIPIO	DESCRIPCIÓN DE LA ACCIÓN ó EVENTO	BENEFICIADOS
13	07 de febrero	Toluca	Más de Uno, Salud y Bienestar "Clase Masiva de Yoga"	1,100
14	08 de febrero	Capulhuac	Carrera atlética Carnaval 2015	300
15	14 de febrero	Toluca	Programa coaching, Actividad, asesoría de entrenamiento para el Segundo Gran Maratón Mexiquense	100
16	14 de febrero	Amecameca	Juego de exhibición del Equipo de Baloncesto GIGANTES	500
17	21 de febrero	Naucalpan	Programa coaching, Actividad, asesoría de entrenamiento para el Segundo Gran Maratón Mexiquense	100
18	21 de febrero	San Felipe del Progreso	Carrera atlética contra el Cáncer de Mama	200
19	27 de febrero	Cocotitlán	Visorias de fútbol en coordinación con el Deportivo Toluca FC	150
20	28 de febrero	Zinacantepec	Programa coaching, Actividad, asesoría de entrenamiento para el Segundo Gran Maratón Mexiquense	100
21	28 de febrero	Toluca	Más de Uno, Salud y Bienestar "Clase Masiva de Yoga"	1,400
22	01 de marzo	Toluca	Carrera atlética 5 y 10 km, Hermanos que corren de Corazón	800
23	08 de marzo	Metepec, Zinacantepec y Toluca	Segundo Gran Maratón Mexiquense, (Maratón, Medio Maratón, 13 km. Y 5 km. Caminata)	7,100
24	12 y 13 de marzo	Jaltenco	Premiación de la Liga Municipal de Fútbol	400
25	15 de marzo	Naucalpan	Segundo Campeonato de Pole Fitness	800
26	19 de marzo	Zinacantepec	Activación Física en la Escuela para Menores Infractores Quinta del Bosque	25
27	20 de marzo	Amecameca	Actívate y Muevete en Grande, capacitación en Activación Física	25

020401010101

ANEXO 178
IMCUFIDE

PROMOVER, FOMENTAR E IMPULSAR LA CULTURA FÍSICA ENTRE LA POBLACIÓN, ASÍ COMO CON ALGUNA DISCAPACIDAD.

N/P	FECHA	MUNICIPIO	DESCRIPCIÓN DE LA ACCIÓN ó EVENTO	BENEFICIADOS
28	21 de marzo	Jaltenco	Carrera de la Primavera	450
29	21 de marzo	Ixtapan de la Sal	Más de Uno, Salud y Bienestar "Clase Masiva de Yoga"	1,000
30	21 de marzo	Rayón	Inauguración de la Unidad Deportiva	1,500
31	21 de marzo	Nextlalpan	Inauguración de la Cancha de Fútbol "Carlos Mercenario"	500
32	22 de marzo	Ecatepec	Copa Bimbo de Fútbol	400
33	22 de marzo	Huixquilucan	Carrera de Color Rumn HXQ	6,000
34	23 de marzo	Metepec	Torneo Deportivo Colegio Argos vs Colegio Aristos	4,000
35	25 de marzo	Amecameca	Reunión Regional para dar a conocer los Programas de Activación Física y Deporte	45
36	27 de marzo	Ecatepec	Inauguración de la Ciclopista	200
37	28 de marzo	Ecatepec	Feria integral de prevención contra la delincuencia	6,000
38	28 de marzo	Rayón	Inauguración de la Pista Atlética	350
39	28 de marzo	Aculco	Inauguración del Lienzo Charro del Bañe Aculco	600
40	28 de marzo	Temascalapa	Premiación de la Liga Municipal de Basquetbol	600
41	29 de marzo	Toluca	Cuarta carrera deportiva por la Democracia IEEM	2,500
Total:				46,445

020401010101

ANEXO 179
IMCUFIDE

REALIZAR EVENTOS DEPORTIVOS DE CARÁCTER FORMATIVO Y RECREATIVO EN DONDE PARTICIPEN LOS SECTORES PÚBLICO, SOCIAL Y PRIVADO

MES	PROGRAMADOS	REALIZADOS
Enero	2	2
Febrero	2	2
Marzo	3	6
Total:	7	10

N/P	FECHA	MUNICIPIO	DESCRIPCIÓN DE LA ACCIÓN ó EVENTO	BENEFICIADOS
1	11 de enero	Tultitlán	Carrera atlética Día de Reyes	1,500
2	24 de enero	Toluca	Más de Uno, Salud y Bienestar "Clase Masiva de Yoga"	2,500
3	07 de febrero	Toluca	Más de Uno, Salud y Bienestar "Clase Masiva de Yoga"	1,100
4	08 de febrero	Capulhuac	Carrera atlética Carnaval 2015	300
5	01 de marzo	Toluca	Carrera atlética 5 y 10 km, Hermanos que corren de Corazón	800
6	07 de marzo	Tonatico	Más de Uno, Salud y Bienestar "Clase Masiva de Yoga"	1,400
7	08 de marzo	Metepec, Zinacantepec y Toluca	Segundo Gran Maratón Mexiquense, (Maratón, Medio Maratón, 13 km. y 5 km. Caminata)	7,100
8	21 de marzo	Ixtapan de la Sal	Más de Uno, Salud y Bienestar "Clase Masiva de Yoga"	1,000
9	25 de marzo	Amecameca	Reunión Regional para dar a conocer los Programas de Activación Física y Deporte	45
10	29 de marzo	Toluca	Cuarta carrera deportiva por la Democracia IEEM	2,500
Total:				18,245

020401010101

ANEXO 180
IMCUFIDECAPACITAR AL PERSONAL DE LOS INSTITUTOS MUNICIPALES DE CULTURA FÍSICA Y DEPORTE EN EL PROGRAMA DE
EVALUACIÓN DE LA CAPACIDAD FUNCIONAL.

MES	PROGRAMADOS	REALIZADOS	OBSERVACIONES
Enero	100	129	Se llevaron a cabo 129 asesorías a los Directores de los Institutos Municipales de Cultura Física y Deporte así como a los Directores Deportivos de diversas instituciones tales como CONALEP Estado de México, CECYTEM, TESE (Tecnológico de Estudios Superiores de Ecatepec), ENEF, Delegado del ANDET (Asociación Nacional del Deporte de los Trabajadores)
Febrero	100	538	Se llevó a cabo la Capacitación Estatal del Programa de Activación Física "Ponte al 100", con los Directores de los Institutos Municipales de Cultura Física y Deporte así como a los Directores Deportivos de diversas instituciones tales como CONALEP Estado de México, CECYTEM, TESE (Tecnológico de Estudios Superiores de Ecatepec), ENEF, Delegado del ANDET (Asociación Nacional del Deporte de los Trabajadores)
Marzo	100	0	
Total:	300	667	

020401010101

ANEXO 181
IMCUFIDE

ASESORAR ADMINISTRATIVAMENTE A LOS H. AYUNTAMIENTOS PARA LA IMPLEMENTACIÓN DE ACCIONES QUE PERMITAN CONFORMAR ASÍ COMO CONSOLIDAR A LOS INSTITUTOS MUNICIPALES DE CULTURA FÍSICA Y DEPORTE.

MES	PROGRAMADOS	REALIZADOS	OBSERVACIONES
Enero	10	10	Se entregó a Miriam Montoya Villavicencio, Directora del Deporte de Lerma Bibliografía de Estudios de Derecho del Deporte Asesoría administrativa a los Directores de Institutos Municipales de Cultura Física y Deporte en la implementación de acciones que permitan trabajar mejor los diferentes programas siendo: Carlos A. Mercenario Carbajal, Director del Deporte de Naucalpan Lic. Carolina G. Pacheco Cisneros, Directora del Deporte de Cuautitlán Román Mozo Barrales, Director del Deporte de Nicolás Romero José Antonio Franco García, Director del Deporte de Soyaniquilpan Profr. Alejandro Zambrano González, Director del Deporte de Texcaltitlán Raymundo Pérez Huesca, Director del Deporte de Atizapán de Zaragoza José Carlos Vera Castillo, Director del Deporte de Teoloyocan Victor A. Díaz Martínez, Director del Instituto Municipal de Cultura Física y Deporte de Rayón
Febrero	10	10	Luis Márquez Romero, Director del Deporte de Atenco Asesoría administrativa a los Directores de Institutos Municipales de Cultura Física y Deporte en la implementación de acciones que permitan trabajar mejor los diferentes programas siendo: Omar Islas Carcaño, Director del Deporte de Tlalmanalco Héctor Chimal Sánchez, Directora del Deporte de Timilpan Marcelino Martínez Colín, Director del Deporte de Acambay Jorge Garfias Velázquez, Director del Deporte de Huehuetoca Lic. Margarito Rosas Rojas, Director del Deporte de Jilotzingo Julio Álvaro Rivera Camacho, Director del Deporte de Ecatzingo Oscar Navarrete Mondragón, Director del Deporte de Tenango del Valle Jorge Maya Tavárez, Director del Deporte de Jaltenco Edi Sánchez García, Director del Deporte de Morelos
Marzo	10	9	Se entregó al Profr. Alejandro Zambrano González, Director del Deporte de Texcaltitán Bibliografía de Estudios de Derecho del Deporte Asesoría administrativa a los Directores de Institutos Municipales de Cultura Física y Deporte en la implementación de acciones que permitan trabajar mejor los diferentes programas siendo: Victor A. Díaz Martínez, Director del Deporte de Rayón Arturo Becerril Tesillo, Directora del Deporte de Nextlalpan Omar Islas Carcaño, Director del Deporte de Tlalmanalco Alberto E. Acosta Palma, Director del Deporte de Tultitlán Jorge Maya Tavares, Director del Deporte de Jaltenco Hector Chimal Sánchez, Director del Deporte de Timilpan Cristian Durán Velasco, Director del Deporte de San José del Rincon Ezequias de Jesus Suarez, Director del Deporte de Temoaya
Total:	30	29	

020401010102

ANEXO 182
SECUL

REHABILITAR Y/O MANTENER INFRAESTRUCTURA FÍSICA

MES	PROGRAMADOS	REALIZADOS
Abril	0	1
Mayo	0	2
Junio	3	2
Julio	0	2
Agosto	3	1
Septiembre	0	1
Octubre	1	0
Noviembre	0	1
Diciembre	4	1
Total:	11	11

020401010102

ANEXO 183
SECUL

OTORGAR ASESORÍA TÉCNICA A LOS MUNICIPIOS EN MATERIA DE INFRAESTRUCTURA DEPORTIVA.

MES	PROGRAMADOS	REALIZADOS
Abril	0	0
Mayo	5	0
Junio	5	0
Julio	5	0
Agosto	5	1
Septiembre	5	1
Octubre	10	0
Noviembre	5	35
Diciembre	0	0
Total:	40	37

020401010102

ANEXO 184
SECUL

DISEÑAR UN SISTEMA DE INFORMACIÓN QUE CONTENGA LAS INSTALACIONES DEPORTIVAS EXISTENTES A NIVEL MUNICIPAL

MES	PROGRAMADOS	REALIZADOS
Abril	0	0
Mayo	0	0
Junio	0	0
Julio	0	0
Agosto	0	0
Septiembre	0	0
Octubre	1	1
Noviembre	0	0
Diciembre	0	0
Total:	1	1

020401010102

ANEXO 185
SECUL

ATENDER A USUARIOS EN LAS INSTALACIONES DEPORTIVAS CON QUE CUENTA EL IMCUFIDE.

MES	PROGRAMADOS	REALIZADOS
Abril	1,600	1,600
Mayo	1,600	1,600
Junio	1,700	2,078
Julio	1,700	1,700
Agosto	1,700	1,700
Septiembre	1,800	1,938
Octubre	1,800	1,818
Noviembre	1,800	1,800
Diciembre	1,417	1,417
Total:	15,117	15,651

020401010102

ANEXO 186
SECUL

PROMOVER Y COORDINAR LA PARTICIPACIÓN DE LA PRÁCTICA SISTEMÁTICA Y ORGANIZADA DEL DEPORTE SOCIAL,
INCLUYENDO EL DEPORTE ADAPTADO.

MES	PROGRAMADOS	REALIZADOS
Abril	3,500	3,500
Mayo	6,500	6,500
Junio	3,500	78,422
Julio	2,000	2,000
Agosto	1,000	1,570
Septiembre	105,000	4,000
Octubre	6,000	44,008
Noviembre	4,000	4,000
Diciembre	1,000	1,000
Total:	132,500	145,000

020401010102

ANEXO 187
SECUL

APOYAR A LAS FEDERACIONES, ASOCIACIONES, ORGANIZACIONES E INSTITUCIONES DEL SECTOR PÚBLICO Y PRIVADO EN LA REALIZACIÓN DE COMPETENCIAS ESTATALES, NACIONALES E INTERNACIONALES.

MES	PROGRAMADOS	REALIZADOS
Abril	7	2
Mayo	8	2
Junio	8	6
Julio	8	8
Agosto	8	8
Septiembre	6	6
Octubre	5	9
Noviembre	4	7
Diciembre	1	7
Total:	55	55

020401010102

ANEXO 188
SECUL

PROMOVER Y COORDINAR LA CAPACITACIÓN ASÍ COMO LA ACTUALIZACIÓN DE ENTRENADORES, JUECES, ÁRBITROS,
DIRECTIVOS Y LA COMUNIDAD EN GENERAL.

MES	PROGRAMADOS	REALIZADOS
Abril	285	285
Mayo	65	68
Junio	150	285
Julio	95	110
Agosto	115	108
Septiembre	120	128
Octubre	95	55
Noviembre	130	40
Diciembre	40	23
Total:	1,095	1,102

020401010102

ANEXO 189
SECUL

ESTABLECER, COORDINAR Y ACTUALIZAR EL REGISTRO ESTATAL DE CULTURA FÍSICA Y DEPORTE

MES	PROGRAMADOS	REALIZADOS
Abril	0	0
Mayo	20,000	0
Junio	20,000	0
Julio	20,000	0
Agosto	20,000	0
Septiembre	20,000	0
Octubre	0	0
Noviembre	0	0
Diciembre	0	102,850
Total:	100,000	102,850