



**CUENTA PÚBLICA DEL GOBIERNO,
ORGANISMOS AUXILIARES Y AUTÓNOMOS
DEL ESTADO DE MÉXICO**

2015

**ANEXOS DEL TOMO II “EJERCICIO PRESUPUESTAL
INTEGRADO DEL PODER EJECUTIVO”**

VOLUMEN 9





FINALIDAD 02

DESARROLLO SOCIAL





FICHA TÉCNICA

FICHA 227
SAOP

NOMBRE DE LA OBRA
91242 CONSTRUIR Y EQUIPAR UNA GUARDERÍA, TEZOYUCA
020201010401

ANTECEDENTES
Acción Gubernamental AGM-0809

TRABAJOS EJECUTADOS
Obra Terminada

DATOS GENERALES
Programa: GIS

BENEFICIOS GENERADOS
200 Habitantes Beneficiados

Localización: Tezoyuca

Empresa. Hernández Fabela Y Asociados
Construcciones, S.A. De C.V.

Costo de la Obra en 2015: \$1,209,707.57

Ejercido 2015: \$1,209,707.57

Fecha de Inicio: 19/08/2014

Fecha de Terminación: 20/12/2014

DATOS TÉCNICOS:

Consta de cimentación, estructura a base de columnas, traveses, losa de concreto armado, albañilería, pintura, cancelería de aluminio, instalaciones eléctricas, hidráulicas y sanitarias.

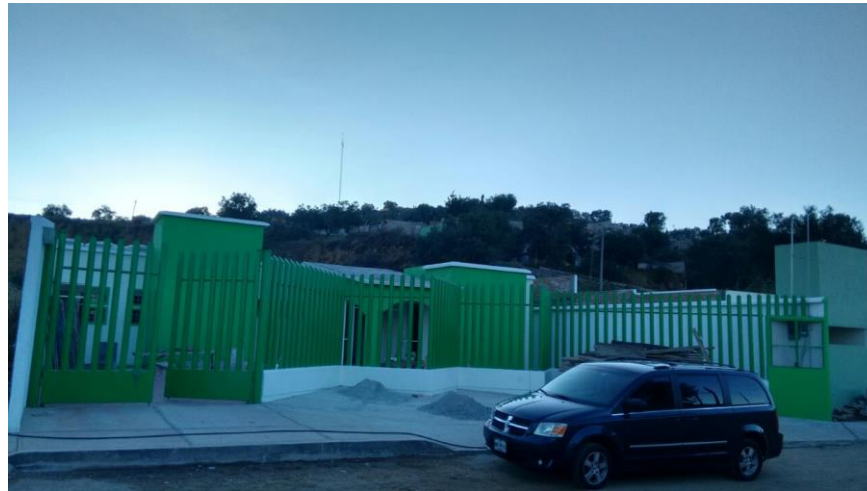

FICHA TÉCNICA

FICHA 228
SAOP

NOMBRE DE LA OBRA

91243 APOYAR LA GESTIÓN PARA LA CONSTRUCCIÓN Y EQUIPAMIENTO DE UNA GUARDERÍA, COCOTITLÁN
020201010401

ANTECEDENTES

Acción Gubernamental AGM-0833

TRABAJOS EJECUTADOS

Obra Terminada

DATOS GENERALES

Programa: GIS

BENEFICIOS GENERADOS

200 Habitantes Beneficiados

Localización: Cocotitlán

Empresa. Consultoría Y Construcciones Roel, S.A. De C.V.

Costo de la Obra en 2015: \$2,171,394.65

Ejercido 2015: \$573,386.00

Fecha de Inicio: 10/03/2014

Fecha de Terminación: 29/12/2014

DATOS TÉCNICOS:

Construcción de instalaciones para dar servicio como guardería, integrada por área de lactantes, (24 cunas), maternal (20 niños), preescolar (32 niños), salón de usos múltiples o comedor, dirección, patio de servicios, cocina, baños para niñas y niños, módulo de baños generales, jardín, plaza de acceso, juego infantil para 60 niños, y arenero.



FICHA TÉCNICA

FICHA 229
SAOP

NOMBRE DE LA OBRA
91341 APOYAR LA GESTIÓN PARA CONSTRUIR Y EQUIPAR UN CENTRO DE REHABILITACIÓN PARA PERSONAS CON CAPACIDADES DIFERENTES EN EL MUNICIPIO DE ATLAUTLA
020201010401

ANTECEDENTES

Acción Gubernamental AGM-0120

TRABAJOS EJECUTADOS

Obra Terminada

DATOS GENERALES

Programa: GIS

BENEFICIOS GENERADOS

4,500 Habitantes Beneficiados

Localización: Atlautla

Empresa. Naroba, S.A. De C.V.

Costo de la Obra en 2015: \$2,496,828.12

Ejercido 2015: \$2,496,828.12

Fecha de Inicio: 03/03/2014

Fecha de Terminación: 05/12/2014

DATOS TÉCNICOS:

Construcción de instalaciones para rehabilitación de personas con capacidades diferentes con las siguientes áreas, terapia ocupacional, terapia individual, sala de espera, módulo de baños, caja y vigilancia, módulo predif, psicología, enfermería, trabajo social, terapia del lenguaje, fluido terapia, gimnasio terapéutico, vestíbulo y estacionamiento.



FICHA TÉCNICA

FICHA 230
SAOP

NOMBRE DE LA OBRA

91346 APOYAR LA GESTIÓN, PARA EN COORDINACIÓN CON EL GOBIERNO MUNICIPAL, CONSTRUIR Y EQUIPAR UNA ESTACIÓN DE BOMBEROS Y PROTECCIÓN CIVIL, EN EL MUNICIPIO DE VILLA VICTORIA
020201010401

ANTECEDENTES

Acción Gubernamental AGM-0953

TRABAJOS EJECUTADOS

Obra Terminada

DATOS GENERALES

Programa: GIS 2015

BENEFICIOS GENERADOS

90,000 Habitantes Beneficiados

Localización: Villa Victoria

Empresa. Corporativo Axo, S.A. De C.V.

Costo de la Obra en 2015: \$1,106,347.50

Ejercido 2015: \$1,083,284.95

Fecha de Inicio: 13/01/2014

Fecha de Terminación: 28/01/2015

DATOS TÉCNICOS:

Construcción de edificio administrativo, estacionamiento cubierto para vehículos de bomberos, estacionamiento para visitantes, plaza de acceso con asta bandera, cancha de usos múltiples, tanque elevado, cisterna y áreas jardinadas, así como dotación de mobiliario para oficina y equipo de bomberos y protección civil.



FICHA TÉCNICA

FICHA 231
SAOP

NOMBRE DE LA OBRA
91660CONSTRUCCION DE LA ESTACION DE BOMBEROS EN XONACATLÁN
020201010401

ANTECEDENTES

Acción Gubernamental AGM-0978

TRABAJOS EJECUTADOS

Obra en proceso. Avance físico 80%

DATOS GENERALES

Programa: FONDO METROPOLITANO

BENEFICIOS GENERADOS

30,000 Habitantes Beneficiados

Localización: Xonacatlán

Empresa.Grupo Constructor Zumzol, S.A. de .C.V.

Costo de la Obra en 2015: \$5,383,665.14

Ejercido 2015: \$2,489,174.68

Fecha de Inicio: 18/08/2014

Fecha de Terminación: En proceso

DATOS TÉCNICOS:

Construcción de oficinas, tanque elevado, asta bandera, bodega, estacionamiento de unidades, barda, plaza cívica, cisterna y modulo sanitario.



FICHA TÉCNICA

FICHA 232
SAOP

NOMBRE DE LA OBRA
91664 ESTUDIOS, PROYECTO, EQUIPAMIENTO Y CONSTRUCCIÓN DEL AUDITORIO MUNICIPAL, JUCHITEPEC
020201010401

ANTECEDENTES

Acción Gubernamental AGM-0414

TRABAJOS EJECUTADOS

Obra en proceso. Avance físico 35%

DATOS GENERALES

Programa: GIS

BENEFICIOS GENERADOS

1,500 Habitantes Beneficiados

Localización: Juchitepec

Empresa. Grupo Constructor Asociados Díaz & Villalón, S.A. De C.V.

Costo de la Obra en 2015: \$1,456,866.56

Ejercido 2015: \$1,009,780.38

Fecha de Inicio: 24/01/2014

Fecha de Terminación: En proceso.

DATOS TÉCNICOS:

Para capacidad de 1000 personas, cuenta con escenario, baños y vestidores para hombres y mujeres; área de regaderas, aun costado se construirá una cafetería con servicio de cocina, baños, y área para comensales, bodega y cuarto de servicio. Obra exterior: un núcleo sanitario para hombres y mujeres con capacidad para personas con capacidades diferentes.



FICHA TÉCNICA

FICHA 233
SAOP

NOMBRE DE LA OBRA
91886 ESTUDIO, PROYECTO, ADQUISICIÓN Y CONSTRUCCIÓN DE UN BARCO PIRATA, TEJUPILCO
020201010401

ANTECEDENTES

En el municipio generalmente registra temperaturas tienden a ser muy elevadas, por lo que esta obra, única en el país y en su tipo, brindará a los habitantes un lugar donde refrescarse, jugar, convivir y hacer uso de las instalaciones de forma gratuita.

DATOS GENERALES

Programa: GIS 2015 Y PAD

Localización: Tejupilco

Empresa. Darian Edificaciones, S.A. De C.V.

Costo de la Obra en 2015: \$8,959,175.69

Ejercido 2015: \$1,424,181.90

Fecha de Inicio: 01/04/2014

Fecha de Terminación: 31/12/2014

DATOS TÉCNICOS:

Construcción de módulos sanitarios, fosa séptica, red hidráulica, sanitaria y eléctrica, cuarto de máquinas, área jardinada, cambiadores, asoleadero, chapoteadero, andadores, cercado perimetral, equipamiento, juego barco con medidas aproximadas de 50m x 27m x 7m de altura.

TRABAJOS EJECUTADOS

Obra Terminada. (pago de adeudo)

BENEFICIOS GENERADOS

Pago de adeudo



FICHA TÉCNICA

FICHA 234
SAOP

NOMBRE DE LA OBRA
95713 PROYECTO EJECUTIVO Y CONSTRUCCIÓN DEL CAMPO DE ENTRENAMIENTO MILITAR PARA LA MARINA EN VALLE DE BRAVO (PRIMERA ETAPA)
020201010401

ANTECEDENTES

El entrenamiento básico, a menudo denominado campo de entrenamiento, prepara a los reclusos para todos los elementos de servicio: física, mental y emocionalmente. Les brinda a los miembros de servicio las herramientas básicas necesarias para desempeñar las funciones que se les pedirán durante el transcurso de su período de servicio.

DATOS GENERALES

Programa: PAD

Localización: Valle De Bravo

Empresa. Alvarga Construcciones, S.A. De C.V.

Costo de la Obra en 2015: \$161,000,000.00

Ejercido 2015: \$13,703,426.65

Fecha de Inicio: 20/10/2014

Fecha de Terminación: En proceso

DATOS TÉCNICOS:

Construcción de dos edificios de alojamiento, edificios de unidad clínica y de unidad de servicios, plataformas, vialidades y módulos sanitarios.

TRABAJOS EJECUTADOS

Obra en proceso. Avance físico 11%

BENEFICIOS GENERADOS

85,867 Habitantes Beneficiados



FICHA TÉCNICA

FICHA 235
SAOP

NOMBRE DE LA OBRA

95893 CONSTRUIR Y EQUIPAR EN COORDINACIÓN CON EL MUNICIPIO, DIECISEIS GUARDERIAS, MAS DE UN MUNICIPIO, CHIMALHUACÁN, HUEYPOXTLA, TELOYUCAN, TEXCALYACAC, TULTITLÁN, SAN MARTÍN DE LAS PIRÁMIDES (GUARDERÍA CHICOLAPAN I) AGM-0186
020201010401

ANTECEDENTES

Acción Gubernamental AGM-0186

TRABAJOS EJECUTADOS

Obra en proceso. Avance físico 2 %

DATOS GENERALES

Programa: PAD

BENEFICIOS GENERADOS

2,740 Habitantes Beneficiados

Localización: Chicoloapan

Empresa. Astra Construcciones, S.A. de C.V.

Costo de la Obra en 2015: \$5,137,522.18

Ejercido 2015: \$1,541,256.65

Fecha de Inicio: 22/06/2015

Fecha de Terminación: En proceso

DATOS TÉCNICOS:

Construcción de edificio en un nivel que consta de las siguientes áreas (lactantes cap. 24 cunas), (maternal cap. 20 niños), (preescolar cap. 32 niños), (salón de usos múltiples cap. 60 personas), dirección, vestíbulo, bodega, cocina, patio de servicio, sanitario mujeres, sanitario hombres.



FICHA TÉCNICA

FICHA 236
SAOP

NOMBRE DE LA OBRA

95895 CONSTRUIR Y EQUIPAR EN COORDINACIÓN CON EL MUNICIPIO, DIECISEIS GUARDERIAS, MAS DE UN MUNICIPIO.
CHIMALHUACÁN, HUEYPOXTLA, TEOLOYUCAN, TEXCALYACAC, TULTITLÁN, SAN MARTÍN DE LAS PIRÁMIDES (SAN MARTÍN DE
LAS PIRÁMIDES) AGM-0629 (OBRA NUEVA)
020201010401

ANTECEDENTES

Acción Gubernamental AGM-0629

TRABAJOS EJECUTADOS

Obra en proceso. Avance físico 85 %

DATOS GENERALES

Programa: PAD

BENEFICIOS GENERADOS

2,397 Habitantes Beneficiados

Localización: Ecatepec

Empresa. Constructora Uraljav, S.A. de C.V.

Costo de la Obra en 2015: \$4,494,758.35

Ejercido 2015: \$1,981,095.90

Fecha de Inicio: 24/11/2014

Fecha de Terminación: En Proceso

DATOS TÉCNICOS:

Construcción de estacionamiento, plaza de acceso, vestíbulo, servicios sanitarios al público para hombres y mujeres, área secretarial, filtro, dirección, sala de usos múltiples, comedor, modulo sanitario para niños y niñas, pasillo, cocina, bodega, patio de servicios, áreas de lactantes, maternal, preescolar y área jardinada.



FICHA TÉCNICA

FICHA 237
SAOP

NOMBRE DE LA OBRA

95896 CONSTRUIR Y EQUIPAR EN COORDINACIÓN CON EL MUNICIPIO, DIECISEIS GUARDERIAS, MAS DE UN MUNICIPIO.
CHIMALHUACÁN, HUEYPOXTLA, TELOYUCAN, TEXCALYACAC, TULTITLÁN, SAN MARTÍN DE LAS PIRÁMIDES (TELOYUCAN)
AGM-0738
020201010401

ANTECEDENTES

Acción Gubernamental AGM-0738

TRABAJOS EJECUTADOS

Obra en Proceso Avance Físico 43%

DATOS GENERALES

Programa: PAD

BENEFICIOS GENERADOS

2,772 Habitantes Beneficiados

Localización: Teoloyucan

Empresa. Constructora Arpoza, S.A. de C.V.

Costo de la Obra en 2014: \$ 5,197,370.41

Ejercido 2015: \$935,795.56

Fecha de Inicio: 24/11/2014

Fecha de Terminación: En Proceso

DATOS TÉCNICOS:

Construcción de plaza de acceso, acceso, filtro, dirección, vestíbulo, pasillos, salida de emergencia preescolar, maternal, lactantes, salón de usos múltiples, jardín, cocina, bodega, patio de servicio, sanitarios niñas-niños, sanitarios mujeres-hombres.



FICHA TÉCNICA

FICHA 238
SAOP

NOMBRE DE LA OBRA

95902 APOYAR LA GESTIÓN, EN COORDINACIÓN CON EL MUNICIPIO, DE LA CONSTRUCCIÓN DEL MERCADO EN EL MUNICIPIO DE AMECAMECA, HUEYPOXTLA, JUCHITEPEC, MORELOS, TEOTIHUACÁN, VILLA DEL CARBÓN (TEOTIHUACÁN)
020201010401

ANTECEDENTES

Brindar una imagen más adecuada al lugar para prestar los servicios por los cuales están destinados.

TRABAJOS EJECUTADOS

Obra en proceso. Avance físico 60 %

DATOS GENERALES

Programa: PAD

BENEFICIOS GENERADOS

5,000 Habitantes Beneficiados

Localización: Teotihuacán

Empresa. Constructora Bonilla, S.A. De C.V.

Costo de la Obra en 2015: \$7,208,292.99

Ejercido 2015: \$3,528,839.64

Fecha de Inicio: 15/09/2014

Fecha de Terminación: En proceso

DATOS TÉCNICOS:

Construcción de un mercado con capacidad para 36 locales comerciales en los cuales se realizaron los siguientes trabajos: trazo y nivelación, despalme, deshierbe, afine y compactación terraplen con material de banco, excavaciones, rellenos, cimentación, muros de tabique, estructura a base de acero a-36, techumbre y obra exterior



FICHA TÉCNICA

FICHA 239
SAOP

NOMBRE DE LA OBRA
95907 APOYAR LA GESTIÓN PARA CONSTRUIR Y EQUIPAR CASAS DE DÍA PARA ADULTOS MAYORES EN LOS MUNICIPIOS DE CHIMALHUACÁN, CUAUTILÁN, HUIXQUILUCAN, TOLUCA (HUIXQUILUCAN) (AGM-0319)
020201010401

ANTECEDENTES

Acción Gubernamental AGM-0319

TRABAJOS EJECUTADOS

Obra en proceso Avance Físico 4%

DATOS GENERALES

Programa: PAD

BENEFICIOS GENERADOS

2,720 Habitantes Beneficiados

Localización: Huixquilucan

Empresa. Empresa Astra Construcciones S.A. de C.V.

Costo de la Obra en 2015: \$5,100,000.00

Ejercido 2015: \$1,530,000.00

Fecha de Inicio: 16/06/2015

Fecha de Terminación: En proceso

DATOS TÉCNICOS:

Construcción de recepción, administración, enfermería, consultorio, cocina, alacena, patio de servicio, baños mujeres, baños hombres, trabajo social, dos salones de actividades múltiples, área exterior de actividades múltiples, área de estacionamiento, cisterna, andadores y área jardineada



FICHA TÉCNICA

FICHA 240
SAOP

NOMBRE DE LA OBRA
95917 APOYO EN LA GESTIÓN PARA LA CONSTRUCCIÓN Y EQUIPAMIENTO DEL RASTRO MUNICIPAL EN LOS MUNICIPIOS DE CAPULHUAC,
HUIXQUILUCAN, JIQUIPILCO, NEZAHUALCOYOT, OTZOLOTEPEC (HUIXQUILUCAN) (AGM-0313) (OBRA NUEVA). COBERTURA REGIONAL.
VARIAS
020201010401

ANTECEDENTES

Acción Gubernamental AGM-0313

TRABAJOS EJECUTADOS

Obra en proceso. Avance físico 17 %

DATOS GENERALES

Programa: PAD

BENEFICIOS GENERADOS

6,382 Habitantes Beneficiados

Localización: Huixquilucan

Empresa. Sistemas de Ingeniería, Construcción y Urbanización,
S.A. de C.V.

Costo de la Obra en 2015: \$11,966,559.64

Ejercido 2015: \$3,753,143.00

Fecha de Inicio: 07/04/2015

Fecha de Terminación: En proceso

DATOS TÉCNICOS::

Remodelación del área de matanza y corrales donde se incluye: demolición de pisos, muros de tabique, mesas de concreto, cambio de estructura metálica, cambio de techumbre, suministro y colocación de equipos, construcción de área de oficinas, vestidores, y baños, suministro y colocación de una planta de tratamiento. Cambio de instalaciones sanitarias, hidráulicas y eléctricas.



FICHA TÉCNICA

FICHA 241
SAOP

NOMBRE DE LA OBRA

95918 APOYO AL AYUNTAMIENTO EN LA CONSTRUCCIÓN Y EQUIPAMIENTO DE UNA ESTACIÓN DE BOMBEROS Y PROTECCIÓN CIVIL EN LOS MUNICIPIOS DE OCOYOACAC Y OZUMBA (OZUMBA)
020201010401

ANTECEDENTES

Acción Gubernamental AGM-0575

TRABAJOS EJECUTADOS

Obra en proceso. Avance físico 68 %

DATOS GENERALES

Programa: PAD

BENEFICIOS GENERADOS

2,530 Habitantes Beneficiados

Localización: Ozumba

Empresa: Servimil Mex, S.A. de C.V.

Costo de la Obra en 2015: \$4,742,895.25

Ejercido 2015: \$1,118,658.60

Fecha de Inicio: 12/01/2015

Fecha de Terminación: En proceso

DATOS TÉCNICOS: construcción del edificio de la estación de bomberos y protección civil, planta baja: salón de usos múltiples, papelería, dirección de protección civil y bomberos, radio transmisión, sanitarios, estacionamiento público y de servicios, patio de maniobras, tanque elevado, cancha de usos múltiples. Planta alta: sala de espera, cocina, comedor, baños y dormitorios de hombres y mujeres.



FICHA TÉCNICA

FICHA 242
SAOP

NOMBRE DE LA OBRA
95919 CONSTRUIR Y EQUIPAR UNA CASA DE DÍA DEL ADULTO MAYOR EN IXTAPAN DEL ORO
020201010401

ANTECEDENTES

Acción Gubernamental AGE-172

TRABAJOS EJECUTADOS

Obra en proceso. Avance físico 39%

DATOS GENERALES

Programa: PAD

BENEFICIOS GENERADOS

2,720 Habitantes Beneficiados

Localización: en Ixtapan del Oro

Empresa. Construcción y Diseño Habitat, S.A. de C.V.

Costo de la Obra en 2015: \$5,100,000.00

Ejercido 2015: \$2,519,726.91

Fecha de Inicio: 18/04/2015

Fecha de Terminación: En proceso

DATOS TÉCNICOS:

Construcción de plaza de acceso, recepción, administración, enfermería, cocina, área de juegos, aulas de actividades múltiples, módulos sanitarios, trabajo social, cancha de cachibol y área de actividades múltiples.



FICHA TÉCNICA

FICHA 243
SAOP

NOMBRE DE LA OBRA

95920 CONSTRUIR Y EQUIPAR EN COORDINACIÓN CON EL MUNICIPIO, DIECISEIS GUARDERIAS, MAS DE UN MUNICIPIO. CHIMALHUACÁN, HUEYPOXTLA, TELOYUCAN, TEXCALYACAC, TULTITLÁN, SAN MARTÍN DE LAS PIRÁMIDES (GUARDERÍA CHICOLAPAN II) AGM-0186
020201010401

ANTECEDENTES

Acción Gubernamental AGM-0186

TRABAJOS EJECUTADOS

Obra en proceso Avance Físico 42%

DATOS GENERALES

Programa: PAD

BENEFICIOS GENERADOS

1,680 Habitantes Beneficiados

Localización: Chicoloapan

Empresa: Constructora Arpoza, S.A. de C.V.

Costo de la Obra en 2015: \$3,150,000.00

Ejercido 2015: \$ 646,769.49

Fecha de Inicio: 12/01/2015

Fecha de Terminación: En proceso

DATOS TÉCNICOS:

Construcción de edificio en un nivel que consta de las siguientes áreas (lactantes cap. 24 cunas), (maternal cap. 20 niños), (preescolar cap. 32 niños), (salón de usos múltiples cap. 60 personas), dirección, vestíbulo, bodega, cocina, patio de servicio, sanitario mujeres, sanitario hombres.



FICHA TÉCNICA

FICHA 244
SAOP

NOMBRE DE LA OBRA
95921 CONSTRUIR O EN SU CASO HABILITAR 22 CASA DE DÍA PARA ADULTOS AMAYORES EN SAN PEDRO
XALOSTOC(AGE172)(OBRA NUEVA) ECATEPEC
020201010401

ANTECEDENTES

Acción Gubernamental AGE-0172

TRABAJOS EJECUTADOS

Obra en proceso. Avance físico 20 %

DATOS GENERALES

Programa: PAD

BENEFICIOS GENERADOS

2,530 Habitantes Beneficiados

Localización: Ecatepec

Empresa: Constructores de Jaltocan, S.A. de C.V.

Costo de la Obra en 2015: \$4,743,498.83

Ejercido 2015: \$1,423,049.64

Fecha de Inicio: 04/06/2015

Fecha de Terminación: En Proceso

DATOS TÉCNICOS:

Construcción de aulas múltiples, área sanitaria, bodega, área de trabajo social, vestíbulo, cancha de cachibol, cocina, enfermería, administración, recepción, área de estacionamiento y áreas verdes.



FICHA TÉCNICA

FICHA 245
SAOP

NOMBRE DE LA OBRA

95929 CONSTRUIR Y EQUIPAR EN COORDINACIÓN CON EL MUNICIPIO, DIECISEIS GUARDERIAS, MAS DE UN MUNICIPIO.
CHIMALHUACÁN, HUEYPOXTLA, TELOYUCAN, TEXCALYACAC, TULTITLÁN, SAN MARTÍN DE LAS PIRÁMIDES (GUARDERÍA
ALMOLOYA DEL RÍO)
020201010401

ANTECEDENTES

Acción Gubernamental AGM-0033

TRABAJOS EJECUTADOS

Obra en proceso. Avance físico 53%

DATOS GENERALES

Programa: PAD

BENEFICIOS GENERADOS

2,091 Habitantes Beneficiados

Localización: Almoloya Del Río

Empresa. Constructora Nueva Unión de Visión
Arquitectónica de Toluca, S.A. de C.V.

Costo de la Obra en 2015: \$3,919,918.23

Ejercido 2015: \$831,530.24

Fecha de Inicio: 13/09/2014

Fecha de Terminación: En proceso

DATOS TÉCNICOS:

Construcción de plaza de acceso, módulos sanitarios, administración, salón de usos múltiples, cocina, bodega, área de preescolar, maternal, lactantes y juegos infantiles.



FICHA TÉCNICA

FICHA 246
SAOP

NOMBRE DE LA OBRA
96063 CONSTRUIR Y/O REHABILITACION DE 7 CENTROS DE CULTURA Y CONVIVENCIA SOCIAL, EN LOS MUNICIPIOS DE CHIAUTLA, JUCHITEPEC, METEPEC, PAPALOTLA, TENANGO DEL VALLE, NICOLAS ROMERO (CHIAUTLA) AGM-0181 (OBRA NUEVA) COBERTURA REGIONAL VARIAS
020201010401

ANTECEDENTES

Acción Gubernamental AGM-0186

TRABAJOS EJECUTADOS

Obra en proceso. Avance físico 20 %

DATOS GENERALES

Programa: PAD

BENEFICIOS GENERADOS

2,933 Habitantes Beneficiados

Localización: Chiautla

Empresa: Constructora Saldierna, S.A. de C.V.

Costo de la Obra en 2015: \$5,499,897.91

Ejercido 2015: \$264,310.59

Fecha de Inicio: 24/11/2011

Fecha de Terminación: En proceso

DATOS TÉCNICOS:

Construcción de un auditorio en una planta con una superficie de 290 m², en los cuales se encuentra núcleo sanitario, cocina y vestíbulo, consta de los siguientes trabajos: trazo y nivelación, despalme, mejoramiento de terreno, excavación, cimentación de concreto armado, muros de tabique rojo, aplanados, acabados en cocina y sanitarios, estructuras con acero a-36, techumbre con galvateja y obra exterior.



FICHA TÉCNICA

FICHA 247
SAOP

NOMBRE DE LA OBRA
96190 CONSTRUCCION DEL AUDITORIO METROPOLITANO EN EL MUNICIPIO DE ECATEPEC, ESTADO DE MEXICO (OBRA NUEVA) ECATEPEC
020201010401

ANTECEDENTES

Espacio amplio y digno que permita ser utilizado para diversas actividades, sociales, culturales, entretenimiento y de convivencia.

DATOS GENERALES

Programa: PAD

Localización: Ecatepec

Empresa: Productos y Estructuras de Concreto, S.A. de C.V.

Costo de la Obra en 2015: \$129,000,000.00

Ejercido 2015: \$100,000,000.00

Fecha de Inicio: 01/06/2015

Fecha de Terminación: En proceso

DATOS TÉCNICOS:

Construcción de auditorio metropolitano en un área de 146,631.00 m² de terreno que comprende: área de construcción de auditorio en dos niveles que consta de escenario, zona de butacas para 9,000 y 10 cubículos de palcos, 18 módulos sanitarios, 16 módulos comerciales, 8 áreas de acceso, administración, 2 áreas de terrazas, 1 acceso principal, 2 cubículos de taquilla, 2 accesos para discapacitados, área de estacionamiento para 1,339 autos y 36 camiones, área de explanada peatonal, área patio de maniobras, área para eventos con pista, área de terreno libre.

TRABAJOS EJECUTADOS

Obra en proceso. Avance físico 3 %

BENEFICIOS GENERADOS

2,500,000 Habitantes Beneficiados



FICHA TÉCNICA

FICHA 248
SEINF

96191

NOMBRE DE LA OBRA
CENTRO DE CONVENCIONES EN EL MUNICIPIO DE TOLUCA ESTADO DE MEXICO (OBRA NUEVA), TOLUCA
020201010401

ANTECEDENTES

Contribuir al desarrollo social del Estado de México a través de la ampliación y fortalecimiento de su infraestructura para eventos temáticos servicios destinados a la realización de reuniones, convenciones, congresos, exposiciones y eventos culturales; generando ahorros por dejar de arrendar espacios, al contar con su propio Centro de Convenciones en el Municipio de Toluca.

DATOS GENERALES

Programa: PAD, RAMO 23

Localización: Toluca

Empresa. Comunicación Segura, S.A. de C.V.

Costo de la Obra en 2015: \$99,900,000.00

Ejercido 2015: \$59,499,852.17

Fecha de Inicio: 28/09/2015

Fecha de Terminación: En proceso

DATOS TÉCNICOS:

Construcción de un auditorio para 3,000 personas, oficinas administrativas, sala de prensa, cabina de proyección escaleras, elevadores, centros de negocios, oficinas, salas de juntas, áreas de uso común, módulos de sanitarios, recepción, servicios generales, terrazas, estacionamiento que funcionará a la vez para eventos al aire libre.

TRABAJOS EJECUTADOS

Obra en proceso. Avance físico 2%
Avance del periodo: 2%

BENEFICIOS GENERADOS

53,280 Habitantes Beneficiados



FICHA TÉCNICA

FICHA 249
SEINF

97046

NOMBRE DE LA OBRA
REHABILITACIÓN DEL COSMOVITRAL EN TOLUCA (OBRA NUEVA), TOLUCA
020201010401

ANTECEDENTES

Para fortalecer la identidad de los Toluquenses se rehabilito por su belleza, por ser un elemento icónico y para que continúe siendo un emblema cultural, artístico, y turístico.

DATOS GENERALES

Programa: PAD

Localización: Toluca

Empresa. Ingeniería Alternativa Y Proyectos, S.A. de C.V.

Costo de la Obra en 2015: \$19,532,453.45

Ejercido 2015: \$13,264,219.65

Fecha de Inicio: 24/08/2015

Fecha de Terminación: En proceso

DATOS TÉCNICOS:

Construcción de pasillos, modulo sanitario, fosas, equipamiento, jardinería, alumbrado, iluminación, automatización de fuentes y museografía.

TRABAJOS EJECUTADOS

Obra en proceso. Avance físico 48%
Avance del periodo: 48%

BENEFICIOS GENERADOS

10,417 Habitantes Beneficiados



FICHA TÉCNICA

FICHA 250
SMA

NOMBRE DE LA OBRA
83630. "CONSTRUCCIÓN DEL CENTRO DE EDUCACIÓN AMBIENTAL INTEGRAL EN EL PARQUE ESTATAL SIERRA DE GUADALUPE"
020201010401

ANTECEDENTES

El Centro de Educación Ambiental Integral Sierra de Guadalupe se inauguró el 5 de febrero de 2014 y recibe anualmente a 6,000 personas, se requiere potencializar sus servicios, mejorando su equipamiento.

DATOS GENERALES

Programa: PAD 2015

Localización: Tlalnepantla.

Empresa: Computadoras Toluca, S. A. de C. V.; Grupo Internacional Comercial, Concretos Asfálticos Tecámac, S. A. de C. V.; Muebles DISPLAN S. A. de C. V.; Construcción y Equipamiento S. A.; Cuauhtemos Salomon Guzmán y TRANBACEL Distribuidores S. A.

Costo de la Obra en 2015: \$1,190,000.00

Ejercido 2015: \$666,341.51

Fecha de Inicio: 16/06/2015

Fecha de Terminación: 31/12/2015

DATOS TÉCNICOS:

Obra civil: Construcción y acondicionamiento de acometida eléctrica.

Equipamiento: Equipo electrónico, equipo de cómputo, extinguidor, mobiliario, malla sombra, pendones y quiosco multimedia.

TRABAJOS EJECUTADOS

Obra Concluida. 100 por ciento.

BENEFICIOS GENERADOS

664,225 Habitantes Beneficiados.



FICHA TÉCNICA

FICHA 251
SAOP

NOMBRE DE LA OBRA

72519 PROYECTO EJECUTIVO Y CONSTRUCCIÓN DE LAS INSTALACIONES DE LA UNIDAD DE RESCATE AÉREO, TOLUCA
020201010402

ANTECEDENTES

Espacio en el aeropuerto internacional para guardar, resguardar y administrar los vehículos del gobierno del estado en un hangar que a su vez contemple, oficinas de apoyo en el inmueble.

DATOS GENERALES

Programa: GIS 2015

Localización: Toluca

Empresa. Darian Edificaciones, S.A. De C.V.

Costo de la Obra en 2015: \$7,332,121.79

Ejercido 2015: \$1,325,590.82

Fecha de Inicio: 19/08/2014

Fecha de Terminación: En proceso

DATOS TÉCNICOS:

Construcción de drenaje, iluminación exterior, sistema de pararrayos y tierra física, luces de obstrucción, pavimentos y pisos del hangar, sistema contra incendios, aire comprimido, señalización, circuito cerrado de t.v., voz y datos, detección de humos, conmutador y barda perimetral.

TRABAJOS EJECUTADOS

Obra en proceso. Avance físico 81%

BENEFICIOS GENERADOS

5,000 Habitantes Beneficiados



FICHA TÉCNICA

FICHA 252
SAOP

NOMBRE DE LA OBRA

90830 RESTAURACIÓN DE RETABLO DE LA VIRGEN DOLOROSA, RETABLO PRINCIPAL DE LA CAPILLA DE LA TERCERA ORDEN,
CATEDRAL DE LA INMACULADA CONCEPCIÓN, TEXCOCO
020201010402

ANTECEDENTES

Conservar el arte en los diversos edificios públicos para que las siguientes generaciones contemplen dicho arte.

TRABAJOS EJECUTADOS

Obra en proceso Avance físico 41%

DATOS GENERALES

Programa: PAD

BENEFICIOS GENERADOS

1,500 Habitantes Beneficiados

Localización: Texcoco

Empresa. David Vázquez García

Costo de la Obra en 2015: \$1,004,093.54

Ejercido 2015: \$301,228.06

Fecha de Inicio: 10/02/2014

Fecha de Terminación: En proceso

DATOS TÉCNICOS:

Restauración del retablo de la virgen dolorosa incluye: desmontaje, limpieza, fumigación, remplazo de piezas en mal estado y colocación en su lugar.



FICHA TÉCNICA

FICHA 253
SAOP

NOMBRE DE LA OBRA

91665 REHABILITAR EN COORDINACIÓN CON EL GOBIERNO MUNICIPAL, EN UNA PRIMERA ETAPA, EL CENTRO SOCIAL DE LA COMUNIDAD SAN MARTÍN OCOXOCHITEPEC, IXTAPAN DEL ORO
020201010402

ANTECEDENTES

Dotar de espacios dignos a las comunidades para tratar de satisfacer la necesidad de desarrollar una serie de actividades alternativas

TRABAJOS EJECUTADOS

Obra en proceso. Avance físico 75%

DATOS GENERALES

Programa: GIS 2015

BENEFICIOS GENERADOS

350 Habitantes Beneficiados

Localización: Ixtapan Del Oro

Empresa. Constructora Sadajo, S.A. De C.V.

Costo de la Obra en 2015: \$1,956,185.35

Ejercido 2015: \$500,480.74

Fecha de Inicio: 02/12/2014

Fecha de Terminación: En proceso.

DATOS TÉCNICOS:

Rehabilitación de: salón de usos múltiples, dormitorios, museo y sanitarios.



FICHA TÉCNICA

FICHA 254
SAOP

NOMBRE DE LA OBRA
91835 CONSTRUCCIÓN DEL MERCADO DE ARTESANÍAS EN RAYÓN (AGM-602) RAYÓN
020201010402

ANTECEDENTES

Acción Gubernamental AGM-0602

TRABAJOS EJECUTADOS

Obra en proceso. Avance físico 59%

DATOS GENERALES

Programa: FONDO METROPOLITANO

BENEFICIOS GENERADOS

7,800 Habitantes Beneficiados

Localización: Rayón

Empresa. Medper Proyectos, Construcción Y
Mantenimiento, S.A. De C.V.

Costo de la Obra en 2015: \$12,303,420.96

Ejercido 2015: \$4,805,329.03

Fecha de Inicio: 31/01/2014

Fecha de Terminación: En proceso

DATOS TÉCNICOS:

Construcción de sótano (bodega), planta baja: casa del artesano, sala de exposiciones temporales, chocolatería, foros, arcos de acceso principal; primer nivel (taller de madera, salón de danza, taller abierto, exposiciones permanentes); segundo nivel (área administrativa, terrazas con velarias y sanitarios).



FICHA TÉCNICA

FICHA 255
SAOP

NOMBRE DE LA OBRA
91894 ESTUDIOS Y PROYECTO EJECUTIVO Y REHABILITACIÓN DE LA CASA MORELOS, ECATEPEC
020201010402

ANTECEDENTES

Conservar y rehabilitar los edificios, mudos testigos de varios acontecimientos del devenir de la historia.

TRABAJOS EJECUTADOS

Obra Terminada

DATOS GENERALES

Programa: GIS

BENEFICIOS GENERADOS

1,000,000 Habitantes Beneficiados

Localización: Ecatepec

Empresa. David Vázquez García

Costo de la Obra en 2015: \$2,020,813.05

Ejercido 2015: \$1,864,949.10

Fecha de Inicio: 06/05/2014

Fecha de Terminación: 27/02/2015

DATOS TÉCNICOS:

Restauración de la fachada principal, protección de herrería, madera y estatua de Morelos retiro de aplanados en mal estado, retiro de instalación eléctrica, iluminación de fachada, remodelación de la plazoleta de acceso construcción de barda colindante lado sur.



FICHA TÉCNICA

FICHA 256
SAOP

NOMBRE DE LA OBRA
93887 EMBELLECIMIENTO DEL CORREDOR TEOTIHUACAN (OBRA NUEVA), TEOTIHUACAN
020201010402

ANTECEDENTES

Conservar y rehabilitar edificios y monumentos.

TRABAJOS EJECUTADOS

Obra en Proceso Avance Físico 90%

DATOS GENERALES

Programa: GIS

BENEFICIOS GENERADOS

89,600 Habitantes Beneficiados

Localización: Ecatepec

Empresa: Constructora Arvut, S. A. de C. V.

Costo de la Obra en 2015: \$48,000,000.00

Ejercido 2015: \$39,870,277.00

Fecha de Inicio: 26/07/2013

Fecha de Terminación: En Proceso

DATOS TÉCNICOS

Iluminación de monumentos y edificios históricos de los municipios de Acolman, Teotihuacán, San Martín de las Pirámides y Otumba

Se realizaron los siguientes trabajos: excavación, colocación de tubo conduit, cableado, colocación de cajillos, tableros, luminarios y protecciones antibandalicos de los mismos



FICHA TÉCNICA

FICHA 257
SEINF

96781 NOMBRE DE LA OBRA
TRABAJOS DIVERSOS EN EL PREDIO UBICADO EN LA CURVA DEL DIABLO (OBRA NUEVA)ECATEPEC
020201010402

ANTECEDENTES

La entidad merece servicios públicos, caminos y vialidades para mejorar la calidad de vida de los mexiquenses.

TRABAJOS EJECUTADOS

Obra Terminada
Avance del Periodo:20%

DATOS GENERALES

Programa: FINANCIADA ESTATAL NUEVO

BENEFICIOS GENERADOS

15,667 Habitantes Beneficiados

Localización: Ecatepec

Empresa: GCP, S.A. DE C.V.

Costo de la Obra en 2015: \$8,392,811.65

Ejercido 2015: \$8,392,811.65

Fecha de Inicio: 12/09/2014

Fecha de Terminación: 28/11/2014

Datos técnicos:

Trazo y nivelación topográfica, demolición de viviendas de uno, dos y tres niveles, desmantelamiento de estructura metálica, limpieza de terreno, despalde, retiro de vehículos y refacciones y cercado perimetral



FICHA TÉCNICA

FICHA 258
SEINF

100534

NOMBRE DE LA OBRA
DISEÑO Y TRABAJOS DE MUESTRA BOTÁNICA INTERNACIONAL EN EL COSMOVITAL MUNICIPIO DE
TOLUCA (ACCION NUEVA), TOLUCA
020201010402

ANTECEDENTES

Para fortalecer la identidad de los Toluquenses se rehabilito por su belleza, por ser un elemento icónico y para que continúe siendo un emblema cultural, artístico, y turístico.

DATOS GENERALES

Programa: PAD

Localización: Toluca

Empresa. Grupo Río Arquitectura De Paisaje, S.A. de C.V.

Costo de la Obra en 2015: \$6,475,689.66

Ejercido 2015: \$4,501,566.01

Fecha de Inicio: 30/10/2015

Fecha de Terminación: 21/12/2015

DATOS TÉCNICOS:

Remodelación de lagos existentes, construcción de deck de madera, ecosistema acuático en lagos, retiro y reubicación de especies vegetales existentes, plantación de especies nuevas, diseño del paisajismo para jardines: cactáceas, frutales, japonés, tropical, templado y proyecto de sistema de riego.

TRABAJOS EJECUTADOS

Obra Terminada

Avance del periodo: 100%

BENEFICIOS GENERADOS

12,088 Habitantes Beneficiados



FICHA TÉCNICA

FICHA 259
SEDESEM

NOMBRE DE LA OBRA
61760 PROGRAMA DE DESARROLLO SOCIAL Y HUMANO "OPCIONES PRODUCTIVAS"
020202010101

ANTECEDENTES

El 6 de julio de 2015 se firma el convenio de coordinación entre el estado y la federación para la concurrencia de recursos federales y estatales para la operación de los programas sociales federales con el fin de fortalecer el desarrollo social de la población en situación de exclusión, marginación y pobreza mediante la asignación de créditos para el desarrollo de proyectos productivos.

DATOS GENERALES

Programa : PROGRAMA DE DESARROLLO SOCIAL Y HUMANO "OPCIONES PRODUCTIVAS"

Localización: ACAMBAY, ALMOLOYA DE ALQUISIRAS, AXAPUSCO, HUEHUETOCA, MORELOS, NOPALTEPEC, POLOTITLAN, SAN MARTIN DE LAS PIRAMIDES, SAN SIMON DE GUERRERO, SULTEPEC, TEMASCALAPA, TEMASCALTEPEC, TENANCINGO, , TONANITLA, VILLA DEL CARBON.

Costo de la acción en 2015: \$6,000,000.00

Ejercido 2015: \$6,000,000.00

Fecha de inicio: 04/08/2015

Fecha de terminación: 31/12/2015

DATOS TÉCNICOS:

Se otorgaron créditos sociales para el desarrollo de pequeños proyectos productivos que permitieron fortalecer el capital social y productivo en localidades marginadas.

TRABAJOS EJECUTADOS

Entrega de créditos para el desarrollo de proyectos de invernadero, producción de caracol, pollos, codornices, ovinos y puercos, talleres de costura, elaboración de botas, tortillerías, herrerías, etc.

BENEFICIOS GENERADOS

219 HABITANTES BENEFICIADOS.



FICHA TÉCNICA

FICHA 260
SEDESEM

NOMBRE DE LA OBRA
84933 PROGRAMA DE DESARROLLO SOCIAL "POR MI COMUNIDAD"
020202010101

ANTECEDENTES

En concordancia con la política Social del Gobierno del Estado de México, la Secretaría de Desarrollo Social tiene como objeto vincular las prioridades, estrategias y recursos para elevar el nivel de vida de la población más desprotegida, por lo que ha implementado programas con el propósito de procurar una mejor calidad de vida a las y los mexiquenses, cuya atención integral y desarrollo social forman parte fundamental de la Agenda Pública Estatal.

De acuerdo a estudios del CONEVAL en 2014 más de 1.7 millones de mexiquenses presentan carencias por calidad y espacios en la vivienda y 2 millones carecen de acceso a servicios básicos en la vivienda.

El programa de desarrollo social Por mi Comunidad, tiene como propósito disminuir la pobreza y vulnerabilidad de los habitantes del Estado de México, así como mejorar las condiciones de espacios comunitarios, mediante la entrega de materiales industrializados y/o bienes.

DATOS GENERALES

Programa: POR MI COMUNIDAD

Localización: 125 municipios de la Entidad.

Costo de la Obra en 2015 : \$50'000,000.00

Ejercido 2015: \$50'000,000.00

Fecha de Inicio: 01/02/2015

Fecha de Terminación: 31/12/2015

DATOS TÉCNICOS:

La entrega de materiales industrializados y/o bienes van destinados al mejoramiento de viviendas: espacios comunitarios, construcción de caminos, pavimentación de calles, guarniciones, banquetas y apoyos para el mejoramiento de la salud entre otros.

TRABAJOS EJECUTADOS

Entrega de materiales industrializados y/o bienes para el mejoramiento de viviendas, espacios comunitarios, centros de reunión social, infraestructura educativa e imagen urbana, así como de la salud.

BENEFICIOS GENERADOS

3,237 beneficiarios a los cuales se les otorgaron apoyos del programa.



FICHA TÉCNICA

FICHA 261
SEDESEM

NOMBRE DE LA OBRA
61762 PROGRAMA DE DESARROLLO SOCIAL Y HUMANO "DESARROLLO DE ZONAS PRIORITARIAS"
0202020101

ANTECEDENTES

El 6 de julio de 2015 se firma el convenio de coordinación entre el estado y la federación con el fin de fortalecer el desarrollo social de la población en situación de exclusión, marginación y pobreza mediante el desarrollo de infraestructura social básica en los municipios de alta marginación considerados zonas de atención prioritarias.

DATOS GENERALES

Programa : PROGRAMA DE DESARROLLO SOCIAL Y HUMANO "DESARROLLO DE ZONAS PRIORITARIAS"

Localización: ACOLMAN, ACULCO, ALMOLOYA DE ALQUISIRAS, ALMOLOYA DE JUAREZ, ATLACOMULCO CHALCO, IXTAPAN DE LA SAL, JIQUIPILCO, MALINALCO, POLOTITLÁN, SAN MARTÍN DE LAS PIRÁMIDES, SULTEPEC, TEJUPILCO, TEMASCALTEPEC, TENANCINGO, TENANGO DEL VALLE, VILLA VICTORIA Y ZINACANTEPEC

Costo de la acción en 2015 : \$ 36,000,000.00

Ejercido 2015: \$ 36,000,000.00

Fecha de inicio: 31/03/2015

Fecha de terminación: 31/12/2015

DATOS TÉCNICOS:

Realización de obras por parte de los municipios ejecutores, de infraestructura social básica en los municipios de más alta marginación en el estado; principalmente de redes eléctricas, agua potable, drenaje sanitario, pavimentaciones, aulas, desayunadores y lozas.

TRABAJOS EJECUTADOS

Ampliación de la redes eléctricas, construcción de sistemas de agua potable, construcción de drenaje sanitario, pavimentaciones con concreto hidráulico, construcción de techos fijos.

BENEFICIOS GENERADOS

68,208 habitantes beneficiados



FICHA TÉCNICA

FICHA 262
SEDESEM

NOMBRE DE LA OBRA
90578 COMUNIDADES EN GRANDE
020202010101

ANTECEDENTES

A raíz de la evaluación realizada por el CONEVAL al Estado de México donde se vieron reflejadas cifras de alta y muy alta marginación en los municipios del Estado; se determinó establecer una estrategia de Desarrollo Social para atender las carencias y necesidades de la población en situación de vulnerabilidad o con algún tipo de pobreza.

DATOS GENERALES

Programa: Estrategia “Comunidades en Grande”

Localización: ACAMBAY, ACULCO, ALMOLOYA DE JUÁREZ, AMATEPEC, ATLACOMULCO, DONATO GUERRA, EL ORO, IXTAPAN DEL ORO, IXTAPAN DE LA SAL, IXTLAHUACA, JILOTEPEC, XIQUIPILCO, JOCOTITLAN, LERMA, LUVIANOS, METEPEC, MELCHOR OCAMPO, MORELOS, OCUILAN, OTZOLOAPAN, OTZOLOTEPEC, SAN FELIPE DEL PROGRESO, SAN JOSE DEL RICON, SAN MATEO ATENCO, SAN SIMON DE GUERRERO, SANTO TOMAS DE LOS PLATANOS, SULTEPEC, TEJUPILCO, TEOLOYUCAN, TEMASCALCINGO, TEMASCALTEPEC, TEMOAYA, TENANCINGO, TENANGO DEL VALLE, TEXCALTITLAN, TIANGUISTENCO, TLATAYA, TOLUCA, TONATICO, TULTITLAN, TULTEPEC, VILLA DE ALLENDE, VALLE DE BRAVO, VILLA DEL CARBON, VILLA GUERRERO, VILLA VICTORIA, ZACUALPAN, ZINACANTEPEC, ZUMPAHUACAN

Costo de la Obra en 2015 : \$50'000,000.00

Ejercido 2015: \$50'000,000.00

Fecha de Inicio: 01/08/2015

Fecha de Terminación: En proceso

DATOS TÉCNICOS:

Detección de necesidades, a través de la aplicación de cédulas para detectar las necesidades específicas de los habitantes en 98 comunidades de 49 municipios con altos niveles de marginación.

TRABAJOS EJECUTADOS

- Aplicación de las cédulas de detección de necesidades específicas de los habitantes de las comunidades por parte del personal contratado y capacitado.
- Diagnóstico y evaluación por vivienda ubicada dentro de la estrategia (terminado).
- Seguimiento y gestión de programas por vivienda (en Proceso)

BENEFICIOS GENERADOS

DIRECTOS: Habitantes de las 98 comunidades de los 49 municipios del Estado de México donde se encuentra aplicando la estrategia.



FICHA TÉCNICA

FICHA 263
SF

NOMBRE DE LA OBRA
97353 ATENCIÓN Y SEGUIMIENTO A COMPROMISOS COMUNITARIOS
0202020101

ANTECEDENTES

Programa de Atención a Acciones Comunitarias del Ejecutivo del Estado.

TRABAJOS EJECUTADOS

Acción Terminada.

DATOS GENERALES

Programa : PAD

BENEFICIOS GENERADOS

15,175,862 Habitantes Beneficiados

Localización: MAS DE UN MUNICIPIO, VARIAS

Empresa Constructora: Fondo de Fomento y Desarrollo de la Investigación Científica y Tecnológica de la UAEM

Costo de la Obra en 2015 : \$

Ejercido 2015: \$

Fecha de Inicio: 16/02/2015

Fecha de Terminación: 31/12/2015

DATOS TÉCNICOS:

Proyecto instrumentado para llevar a cabo la atención, de los compromisos comunitarios mediante el suministro de bienes, mantenimiento de la infraestructura en beneficio de las comunidades del Estado de México. Adquisición de estructuras y manufacturas para todo tipo de construcción.



FICHA TÉCNICA

FICHA 264
SF

NOMBRE DE LA OBRA
97354 ATENCIÓN Y SEGUIMIENTO A COMPROMISOS COMUNITARIOS
0202020101

ANTECEDENTES

Programa de Atención a Acciones Comunitarias del Ejecutivo del Estado.

TRABAJOS EJECUTADOS

Acción Terminada.

DATOS GENERALES

Programa : PAD

Localización: MAS DE UN MUNICIPIO, VARIAS

Empresa Constructora: Electro Ferretera Fesa, S.A. de C.V.

Costo de la Obra en 2015 : \$

Ejercido 2015: \$

Fecha de Inicio: 16/02/2015

Fecha de Terminación: 31/12/2015

DATOS TÉCNICOS:

Proyecto instrumentado para llevar a cabo la atención, de los compromisos comunitarios mediante el suministro de bienes, mantenimiento de la infraestructura en beneficio de las comunidades del Estado de México. Adquisición de material eléctrico y electrónico.

BENEFICIOS GENERADOS

15,175,862 Habitantes Beneficiados



FICHA TÉCNICA

FICHA 265
SF

NOMBRE DE LA OBRA
97367 ATENCIÓN Y SEGUIMIENTO A COMPROMISOS COMUNITARIOS
0202020101

ANTECEDENTES

Programa de Atención a Acciones Comunitarias del Ejecutivo del Estado.

TRABAJOS EJECUTADOS

Acción Terminada.

DATOS GENERALES

Programa : PAD

BENEFICIOS GENERADOS

15,175,862 Habitantes Beneficiados

Localización: MAS DE UN MUNICIPIO, VARIAS

Empresa Constructora: Simón Eléctrica S.A. de C.V.
Francisco José Barbosa Stevens

Costo de la Obra en 2015 :

Ejercido 2015:

Fecha de Inicio: 17/02/2015

Fecha de Terminación: 31/12/2015

DATOS TÉCNICOS:

Proyecto instrumentado para llevar a cabo la atención, de los compromisos comunitarios mediante el suministro de bienes, mantenimiento de la infraestructura en beneficio de las comunidades del Estado de México. Adquisición de material eléctrico y electrónico.



FICHA TÉCNICA

FICHA 266
IMEJ

PROMOCIÓN A LA PARTICIPACIÓN COMUNITARIA 020202010101

TRABAJOS EJECUTADOS

1 acción.

BENEFICIOS GENERADOS

Se otorgaron estímulos económicos de 30 mil pesos a los municipios de Acolman, Calimaya, San Felipe del Progreso, San José del Rincón y kits de cómputo a los municipios de Capulhuac, Chiautla, Jilotzingo, Ozumba, San Simón de Guerrero, Tezoyuca, Acambay y Tlatlaya, para obtener un total de 12 municipios beneficiados.

ANTECEDENTES

En el ejercicio fiscal 2015 el Instituto Mexiquense de la Juventud realizó la entrega de estímulos económicos y kits de cómputo a instancias municipales, a fin de fortalecer los centros de atención integral a la juventud que atienden las necesidades y demandas de los jóvenes a nivel municipio.

DATOS GENERALES

Localización: 125 Municipios del Estado de México
Costo de la Obra: 6,450 miles de pesos
Fecha de inicio: Enero 2015
Fecha de terminación: Diciembre de 2015

DATOS TÉCNICOS

Cantidad de material:
Hojas de registro
Hojas de evaluación
16 Computadoras
16 No Break
8 Multifuncionales
8 Bocinas
16 Banners con estructura

Cobertura: Estatal



FICHA TÉCNICA

FICHA 267
CAEM

CONSTRUCCIÓN DE COLECTORES EN FRACCIONAMIENTO VALLE DE ARAGÓN 3 SECCIÓN (1a. ETAPA), MUNICIPIO DE ECATEPEC.

020203010103

ANTECEDENTES

Para dar solución al problema de encharcamiento y prevenir inundaciones, las autoridades municipales en conjunto con la comunidad gestionan ante el Gobierno Estatal la construcción de obras de drenaje pluvial, es por ello que el Gobierno del Estado de México autoriza la construcción de esta obra y así mejorar la calidad de vida de la comunidad.

TRABAJOS EJECUTADOS

Obra concluida y en operación.

BENEFICIOS GENERADOS

Mejorar la calidad de vida de los mexiquenses.

DATOS GENERALES

Localización: Fraccionamiento Valle de Aragón 3
sección

Costo de la Obra: 19'428,631.56

Fecha de inicio: 13/05/2015

Fecha de terminación: 19/10/2015

DATOS TÉCNICOS

Hincado de 518.00 m de tubería de concreto reforzado de 1.22 m. de diámetro por el método tubo piloto y la construcción de 6 lumbreras de empuje y construcción de 3 rejillas transversales en esta 1era etapa.



FICHA TÉCNICA

FICHA 268
CAEM

COLECTOR PLUVIAL "PAVO REAL", EN EL FRACCIONAMIENTO LAS ALAMEDAS Y LOMAS DE ATIZAPÁN DE ZARAGOZA,
ESTADO DE MÉXICO
020203010103

ANTECEDENTES

Con esta obra se disminuirá las inundaciones en las Unidades Habitacionales de las Alamedas y Lomas de Atizapán, en Atizapán de Zaragoza.

BENEFICIOS GENERADOS

Mejorar la calidad de vida de los mexiquenses.

DATOS GENERALES

Localización: Las Alamedas y Lomas de Atizapán
Costo de la Obra: 11'499,842.14
Fecha de inicio: 31/07/15
Fecha de terminación: 05/02/16

DATOS TÉCNICOS:

Construcción de emisor con tubería de PAD de 30 cm. de diámetro 2.6 km, colectores con tubería de PAD de 30 cm. de diámetro 5.4 km y 40 descargas domiciliarias.

TRABAJOS EJECUTADOS

Lavadero de la descarga general a la descarga del colector, 3 cajas de deflexión, 5 cajas unión, 933.98 m² de reposición de pavimento de concreto, 395.36 m² pavimento asfáltico. Instalación de 179.00 mts. de 1.83 m. ø y 211.00 mts. de 2.13 m. ø. Se realizó la reposición de 395.36 m² pavimento asfáltico sobre la Av. Ruiz Cortines.
Terminada lista para operar en tiempo de lluvias.



FICHA TÉCNICA

FICHA 269
CAEM

ENCAJONAMIENTO DE ARROYO RÍO ATOTONILCO, MUNICIPIO DE TENANCINGO. 020203010103

ANTECEDENTES

El H. Ayuntamiento de Tenancingo, solicitó a la CAEM la rectificación y Encajonamiento del Arroyo río Atotonilco con el fin de evitar inundaciones en la zona del hospital general de la cabecera municipal y la comunicación en la Calle Paseo de Las Camelias.

DATOS GENERALES

Localización: Fraccionamiento San Diego.
Costo de la Obra: 1,500,000.00
Fecha de inicio: 20/07/2015.
Fecha de terminación: 30/12/2015.

DATOS TÉCNICOS

Suministro e instalación de 20 cajones de concreto armado de 3.80 x 1.50 x 2.00 m tipo CRP 71 y 2 cajones de concreto armado de 3.80 x 1.50 x 2.00 m tipo CRP 71 con acero expuesto para su anclaje, suministro e instalación de tubería de PVC de 2" de diámetro con una longitud de 60 m. y reposición de pavimento de adoquín en una área de 300 m².

BENEFICIOS GENERADOS

Mejorar la calidad de vida de los mexiquenses.

TRABAJOS EJECUTADOS

Construcción de embovedado del río Atotonilco mediante 22 cajones de concreto de 3.80 x 1.50 x 2.00 m.

Obra concluida y operando.



FICHA TÉCNICA

FICHA 270
CAEM

AMPLIACIÓN DEL SISTEMA DE AGUA POTABLE DE LA CABECERA MUNICIPAL 1a. Etapa. (CONTINUIDAD) 020203010201

ANTECEDENTES

Obra importante para mejorar en una 1º etapa el servicio de agua potable en la comunidad de San Isidro.

TRABAJOS EJECUTADOS

Obra suspendida por problemas sociales.

DATOS GENERALES

Localización: Cabecera Municipal
Costo de la Obra: 3'234.461.93
Fecha de inicio: 25/06/2014
Fecha de terminación: Suspendida

BENEFICIOS GENERADOS

Mejorar la calidad de vida de los mexiquenses.

DATOS TÉCNICOS

Construcción de línea de conducción de 4203 mts. Con tubería P. A. D. de 4" y 6" de diámetro, construcción de tanque superficial de 60 m³ de capacidad y tanque subterráneo de 350 m³ de capacidad, construcción de red de distribución de tuberías de diámetro de 2" 3" 4" y 6" en una longitud de 9,855 m, suministro e instalación de 327 tomas domiciliarias.



FICHA TÉCNICA

FICHA 271
CAEM

EQUIPAMIENTO ELECTROMECÁNICO, OBRA CIVIL, LÍNEA DE CONDUCCIÓN Y RED DE DISTRIBUCIÓN EN GUALUPITA 020203010201

ANTECEDENTES

Obra necesaria para mejorar el abastecimiento de agua potable en la localidad de Gualupita.

TRABAJOS EJECUTADOS

Obra concluida en operación.

DATOS GENERALES

Localización: Guadalupe Yancuictlalpan
Costo de la Obra: 8'099,783.97.
Fecha de inicio: 23/03/2015
Fecha de terminación: 30/11/2015

BENEFICIOS GENERADOS

Mejorar la calidad de vida de los mexiquenses.

DATOS TÉCNICOS

Equipamiento electromecánico, obra civil y electrificación de pozo profundo.

Instalación de 972 ml de tubo de 8" de diámetro de P. A. D. Línea de conducción de tanque- cárcamo del campo a tanque Cuernavaca instalación de 1,107 ml de tubo de 4" de diámetro de P. A. D.

Línea de conducción de tanque-cárcamo del campo a tanques gemelos con instalación de 875 ml de tubo de 4" de diámetro de P. A. D. red de distribución con instalación de 9,270 ml de tubos en diámetros de 6", 4", 3" y 2" de P. A. D.



FICHA TÉCNICA

FICHA 272
CAEM

AMPLIACIÓN DE LA RED DE AGUA POTABLE EN LA CABECERA MUNICIPAL 020203010201

ANTECEDENTES

El sistema de agua potable de la cabecera municipal de Xalatlaco, presenta problemas en su funcionamiento hidráulico debido a que su vida útil ha concluido. Siendo necesario la ampliación y rehabilitación del sistema existente.

DATOS GENERALES

Localización: Cabecera Municipal Xalatlaco
Costo de la Obra: 5'832,540.78
Fecha de inicio: 16/05/2015
Fecha de terminación: 31/01/2016

DATOS TÉCNICOS

Rehabilitación de la red de agua potable existente ampliación de la red de agua potable en una longitud aproximada de 9000m con tubería de P. A. D. En diámetros de 2", 4", 6", 10", 12" y 14".

TRABAJOS EJECUTADOS

Trabajos Ejecutados De Tubería De P.A.D Instalada: 2" 5,124.00m
4" 645.00m 6" 1,787.00m Obra Concluida Y Operando.

BENEFICIOS GENERADOS

Mejorar la calidad de vida de los mexiquenses.



FICHA TÉCNICA

FICHA 273
CAEM

CONSTRUCCIÓN DE LÍNEA DE CONDUCCIÓN Y REHABILITACIÓN DE TANQUE ELEVADO DEL PARAJE BORDO EL CAPULÍN EN SAN LORENZO OYAMEL, MUNICIPIO DE TEMOAYA 020203010201

ANTECEDENTES

Con el fin de abastecer de agua a la comunidad de San Lorenzo Oyamel se construirá un tanque elevado de 50m³ de capacidad así como una línea de conducción de 1200m de longitud para abastecer de agua a esta comunidad ya que gran parte de esta comunidad no cuenta con el servicio.

DATOS GENERALES

Localización: San Lorenzo Oyamel
Costo de la Obra: 2'286,113.06
Fecha de inicio: 05/10/2015
Fecha de terminación: Proceso

DATOS TÉCNICOS

Sistema de agua potable mediante la construcción de un tanque elevado de concreto de 50 m³ de cap. Y 15.0 m. De altura construcción de la línea de alimentación b70de 1,200 ml. De tubería de P. A. D. De 6" diámetro.

TRABAJOS EJECUTADOS

Trabajos ejecutados de tubería de P. A. D. Instalada de 6" ø 1150 m así como la construcción de un tanque de 50 m³ trabajando en columnas de tanque.

BENEFICIOS GENERADOS

Mejorar la calidad de vida de los mexiquenses.



FICHA TÉCNICA

FICHA 274
CAEM

AMPLIACIÓN Y REHABILITACIÓN DEL SISTEMA DE AGUA POTABLE DE SANTA MARÍA TLALMIMILOLPAN, MUNICIPIO DE LERMA 020203010201

ANTECEDENTES

Debido al crecimiento de la población el abasto de agua potable en la comunidad es insuficiente, es por eso que se pretende realizar una ampliación a la red para que todos los habitantes cuenten con una dotación suficiente. Así como rehabilitar los tanques que se encargaran de dotar de agua a las tuberías que la llevaran hasta las casas de los pobladores.

DATOS GENERALES

Localización: Santa María Tlalmimilolpan
Costo de la Obra: 11'497,143.99
Fecha de inicio: 30/07/2015
Fecha de terminación: Proceso

DATOS TÉCNICOS

Ampliación y rehabilitación del sistema de agua potable. Construcción de 18,189 ml. De red de distribución con tubería de PVC. en diámetros de 2", 3" y 4". Línea de conducción, 1,046 ml. De PVC de 10" diámetro.

BENEFICIOS GENERADOS

Mejorar la calidad de vida de los mexiquenses.

TRABAJOS EJECUTADOS

Trabajos ejecutados de tubería instalada de P. A. D.: de 2" ø 11,590 m de 3" ø 2,110 m de 4" ø 750 m de 6" ø 306 m total de tubería instalada de PVC.. De 10" ø 1045 m se continúa con la reposición de pavimento de concreto, se inició con la prueba del sistema de agua, realiza limpieza de la obra.



FICHA TÉCNICA

FICHA 275
CAEM

AMPLIACIÓN Y REHABILITACIÓN DE LOS COLECTORES MARGINALES EN EL RÍO CHIQUITO Y TEJALPA. PRIMERA ETAPA, MUNICIPIO DE ZINACANTEPEC 020203010201

ANTECEDENTES

Con esta obra se pretende sanear los Ríos Chiquito y Tejalpa así como conducir estas aguas a un tratamiento para poder regresarlas a los cauces ya saneadas, ampliando la captación de aguas residuales que aun descargan a los cauces naturales sin ningún tratamiento.

DATOS GENERALES

Localización: San Andrés de la Cañada
Costo de la Obra: 9'756,483.00
Fecha de inicio: 20/05/2015
Fecha de terminación: Proceso

DATOS TÉCNICOS

Ampliación y rehabilitación de los colectores el Río Chiquito y Tejalpa con tubería corrugada de 30" de diámetro en una longitud de 2025 ml, así como la construcción de 21 pozos de visita.

TRABAJOS EJECUTADOS

Trabajos ejecutados de tubería instalada: de 30" ø 1400 ml pozos de visita 19 se trabaja en la construcción de 2 pozos de visita en espera de respuesta de proyectos para aprobación de construcción de muro de mampostería.

BENEFICIOS GENERADOS

Mejorar la calidad de vida de los mexiquenses.



FICHA TÉCNICA

FICHA 276
CAEM

CONSTRUCCIÓN DEL SISTEMA DE AGUA POTABLE EN SAN JERÓNIMO ACAZULCO, MUNICIPIO DE OCOYOACAC 020203010201

ANTECEDENTES

Obra necesaria para mejorar el abastecimiento de agua potable en San Jerónimo Acazolco.

DATOS GENERALES

Localización: San Jerónimo Acazolco
Costo de la Obra: 10'918,389.37
Fecha de inicio: 30/09/2015
Fecha de terminación: Proceso

DATOS TÉCNICOS

Construcción de sistema de agua potable a través de la conducción de los manantiales por gravedad, por bombeo, así como a la zona de comercios, construcción de un tanque de regulación de 20 m³, una línea de conducción, dos cajas rompedoras de presión, fontanería en tanques existentes 1 y 2. Suministro de tubería de P. A. D. de 4", 3", 2", 1 ½" y 6", en una longitud total de 22,021.0 metros. Instalación de 1,018 tomas domiciliarias.

BENEFICIOS GENERADOS

Mejorar la calidad de vida de los mexiquenses.

TRABAJOS EJECUTADOS

Se continúan trabajos de excavación de zanjas con maquina zanjadora, para instalación de tubería P. A. D. de 3". Se inician trabajos de reparación de tubería de asbesto cemento de 6". Se atacan 2 frentes 1 en la red de distribución y uno en la línea de conducción.



FICHA TÉCNICA

FICHA 277
CAEM

CONCLUSIÓN DE LA RED DE DISTRIBUCIÓN DE AGUA POTABLE DE LA COLONIA ÁLVARO OBREGÓN, MUNICIPIO DE LERMA 020203010201

ANTECEDENTES

El sistema de agua potable de la colonia Álvaro Obregón funciona deficientemente y no cubre la demanda del total de la población, razón por la cual se realizan ampliaciones en la red de distribución en la zona baja de la localidad en base al proyecto ejecutivo elaborado por la CAEM.

DATOS GENERALES

Localización: Álvaro Obregón
Costo de la Obra: 1'784,625.43
Fecha de inicio: 29/10/2015
Fecha de terminación: Proceso

DATOS TÉCNICOS

Red de distribución con el suministro e instalación de tubería de P. A. D. en una longitud de 11,290 ml en diámetros de 4", 3" y 2".

TRABAJOS EJECUTADOS

Se efectúan trabajos de instalación de tubería de P. A. D. 2" en una longitud 5,689 m, P. A. D. 3" con longitud de 311 m P. A. D. 2" de longitud 330 m teniendo pendiente la reposición de asfalto así como la interconexión con la infraestructura construida en la primera etapa.

BENEFICIOS GENERADOS

Mejorar la calidad de vida de los mexiquenses.



FICHA TÉCNICA

FICHA 278
CAEM

CONSTRUCCIÓN DE BARDA PERIMETRAL CASETA Y CUARTO DE CLORACIÓN DE POZO, CABECERA MUNICIPAL DE CHAPULTEPEC 020203010201

ANTECEDENTES

Obra necesaria para mejorar las instalaciones del pozo profundo en la cabecera municipal de Chapultepec.

TRABAJOS EJECUTADOS

Obra concluida y operando.

DATOS GENERALES

Localización: Cabecera Municipal Chapultepec
Costo de la Obra: \$311,454.57
Fecha de inicio: 09/11/2015
Fecha de terminación: 08/12/2015

BENEFICIOS GENERADOS

Mejorar la calidad de vida de los mexiquenses.

DATOS TÉCNICOS

Construcción de caseta de vigilancia, fabricación de acceso principal, pintura de la estructura, herrerías y portón de acceso principal e instalación de luminarias.



FICHA TÉCNICA

FICHA 279
CAEM

AMPLIACIÓN Y REHABILITACIÓN DEL SISTEMA DE AGUA POTABLE DE LA CABECERA MUNICIPAL.1a. ETAPA 020203010201

ANTECEDENTES

Debido al crecimiento de la población el abasto de agua potable en la comunidad es insuficiente, es por eso que se pretende realizar una ampliación a la red para que todos los habitantes cuenten con una dotación suficiente. Así como rehabilitar los tanques que se encargaran de dotar de agua a las tuberías que la llevaran hasta las casas de los pobladores.

DATOS GENERALES

Localización: Cabecera Municipal Chapultepec
Costo de la Obra: 1'955,632.71
Fecha de inicio: 25/06/2014
Fecha de terminación: 21/12/2014

DATOS TÉCNICOS

Construcción de muro de protección en la parte del rio, aplicación de pintura vinílica, reconstrucción de la cerca de malla, mantenimiento y reparación de 9 compuertas del pretratamiento, mantenimiento correctivo a la criba automatizada, suministro y colocación de rejilla tipo Irving.

TRABAJOS EJECUTADOS

Obra concluida y operando. Recurso para pago de trabajos ejecutados.

BENEFICIOS GENERADOS

Mejorar la calidad de vida de los mexiquenses.



FICHA TÉCNICA

FICHA 280
CAEM

EQUIPAMIENTO ELECTROMECAÁNICO, LÍNEA DE CONDUCCIÓN, ELECTRIFICACIÓN, CASETA Y BARDA PERIMETRAL DEL POZO
EJIDO SAN LORENZO CUAUHTENCO, MUNICIPIO DE ZINACANTEPEC
020203010201

ANTECEDENTES

Obra necesaria para mejorar el abastecimiento de agua potable en la comunidad de san Lorenzo Cuauhtenco.

TRABAJOS EJECUTADOS

Obra concluida y operando. Recurso para pago de trabajos ejecutados.

DATOS GENERALES

Localización: San Lorenzo Cuauhtenco
Costo de la Obra: En proceso de contratación
Fecha de inicio: 07/08/2014
Fecha de terminación: 08/10/2014

BENEFICIOS GENERADOS

Mejorar la calidad de vida de los mexiquenses.

DATOS TÉCNICOS

Equipamiento electromecánico de pozo profundo con equipo de bombeo sumergible de 25 L.P.S. Y 125 hp, caseta de controles eléctricos y bardeado perimetral.



FICHA TÉCNICA

FICHA 281
CAEM

TERMINACIÓN DEL SISTEMA DE AGUA POTABLE CIENDABAJO (HACIENDA ABAJO), OBRA DE CAPTACIÓN LÍNEA DE CONDUCCIÓN, CAJAS ROMPEDORAS DE PRESIÓN, TANQUE DE REGULACIÓN, REDES DE DISTRIBUCIÓN Y TOMAS DOMICILIARIAS, ZINACANTEPEC
020203010201

ANTECEDENTES

La población de hacienda de abajo carece del servicio de agua potable, con la construcción el sistema de dotará de agua a toda la población incluida en el proyecto.

DATOS GENERALES

Localización: Hacienda de Abajo
Costo de la Obra: En proceso de contratación
Fecha de inicio: 27/10/2014
Fecha de terminación: Proceso

DATOS TÉCNICOS

Terminación del sistema de agua potable a través de la construcción de una estructura de captación, construcción de caja rompedora de presión de línea de conducción, construcción de tanque superficial de 75 m³ de capacidad, construcción de caja rompedora de presión de la red de distribución.

TRABAJOS EJECUTADOS

Trabajos ejecutados de tubería instalada de P.A.D. en diámetros (línea de conducción): 8,653 m de 2 1/2" ø 5,220 m de 3" ø 2,808 m de 4" ø 625 m tubería de PVC. En diámetros (red de distribución): 12,829 m de 2 1/2" ø 11,173 m de 3" ø 1,028 m de 4" ø 628 m se continúan realizando trabajos faltantes, instalación de malla ciclónica.

BENEFICIOS GENERADOS

Mejorar la calidad de vida de los mexiquenses.



FICHA TÉCNICA

FICHA 282
CAEM

AMPLIACIÓN DEL SISTEMA DE AGUA POTABLE DE LA CABECERA MUNICIPAL OCOYOACAC 020203010201

ANTECEDENTES

Obra necesaria para mejorar el abastecimiento de agua potable en la cabecera municipal de Ocoyoacac.

TRABAJOS EJECUTADOS

Obra concluida y operando. Recurso para pago de trabajos ejecutados.

DATOS GENERALES

Localización: Ocoyoacac
Costo de la Obra: En proceso de contratación
Fecha de inicio: 25/08/2014
Fecha de terminación: 23/09/2014

BENEFICIOS GENERADOS

Mejorar la calidad de vida de los mexiquenses.

DATOS TÉCNICOS

Trabajos de terracerías, reposiciones de pavimento, instalación y prueba de 2000 m. De tubería de P.A.D. de 2" y 1/2" de diámetro.



FICHA TÉCNICA

FICHA 283
CAEM

AMPLIACIÓN DEL SISTEMA DE AGUA POTABLE DE LA CABECERA MUNICIPAL OCOYOACAC 020203010201

ANTECEDENTES

Obra necesaria para mejorar el abastecimiento de agua potable en la cabecera municipal de Ocoyoacac.

BENEFICIOS GENERADOS

Mejorar la calidad de vida de los mexiquenses.

DATOS GENERALES

Localización: Ocoyoacac
Costo de la Obra: En proceso de contratación
Fecha de inicio: 25/08/2014
Fecha de terminación: 23/09/2014

DATOS TÉCNICOS

Trabajos de terracerías, reposiciones de pavimento, instalación y prueba de 2000 m. De tubería de P.A.D. de 2" y 1/2" de diámetro.

TRABAJOS EJECUTADOS

Obra concluida y operando. Recurso para pago de trabajos ejecutados.

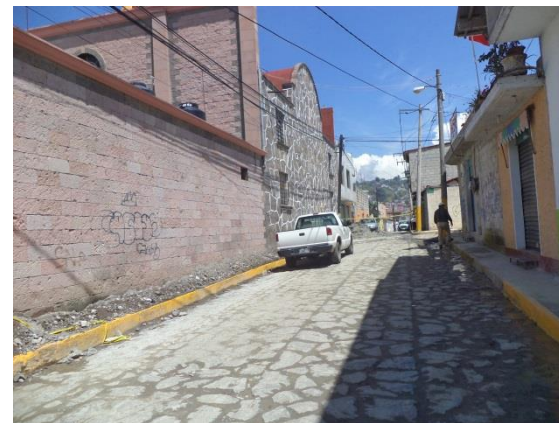

FICHA TÉCNICA

FICHA 284
CAEM

TERMINACIÓN DEL SISTEMA DE AGUA POTABLE CIENDABAJO (HACIENDA ABAJO), OBRA DE CAPTACIÓN LÍNEA DE CONDUCCIÓN, CAJAS ROMPEDORAS DE PRESIÓN, TANQUE DE REGULACIÓN, REDES DE DISTRIBUCIÓN Y TOMAS DOMICILIARIAS, ZINACANTEPEC

020203010201

ANTECEDENTES

La población de hacienda de abajo carece del servicio de agua potable, con la construcción el sistema de dotará de agua a toda la población incluida en el proyecto.

BENEFICIOS GENERADOS

Mejorar la calidad de vida de los mexiquenses.

DATOS GENERALES

Localización: Hacienda de Abajo
Costo de la Obra: 2'945,594.58
Fecha de inicio: 27/10/2014
Fecha de terminación: Proceso

DATOS TÉCNICOS

Terminación del sistema de agua potable a través de la construcción de una estructura de captación, construcción de caja rompedora de presión de línea de conducción, construcción de tanque superficial de 75 m³ de capacidad, construcción de caja rompedora de presión de la red de distribución.

TRABAJOS EJECUTADOS

Trabajos ejecutados de tubería instalada de P.A.D. en diámetros (línea de conducción): 8,653 m de 2 1/2" ø 5,220 m de 3" ø 2,808 m de 4" ø 625 m tubería de PVC. En diámetros (red de distribución): 12,829 m de 2 1/2" ø 11,173 m de 3" ø 1,028 m de 4" ø 628 m se continúan realizando trabajos faltantes, instalación de malla ciclónica.



FICHA TÉCNICA

FICHA 285
CAEM

CONSTRUCCIÓN DEL SISTEMA DE AGUA POTABLE DE LA COMUNIDAD DE ZACAMULPA TLALMIMILOLPAN (1a. ETAPA) 020203010201

ANTECEDENTES

Obra necesaria para dotar del servicio a la comunidad de Zacamulpa Tlalmimilolpan.

BENEFICIOS GENERADOS

Mejorar la calidad de vida de los mexiquenses.

DATOS GENERALES

Localización: Zacamulpa, Tlalmimilolpan
Costo de la Obra: 6'273,046.80
Fecha de inicio: 14/09/2015
Fecha de terminación: 07/12/2015

DATOS TÉCNICOS

Instalación de tubería de PAD. En diámetros de 2½", 3", 4" y 6" en una longitud de 14,543 ml.

TRABAJOS EJECUTADOS

Tubería de P.A.D instalada de 2 1/2" ø 4780 m de 3" ø 365 m de 4" ø 922 m de 6" ø 456 m se continua con la instalación de tomas domiciliarias, así como trazo corte y ruptura de pavimento de concreto.



FICHA TÉCNICA

FICHA 286
CAEM

CONSTRUCCIÓN DE LA LÍNEA METROPOLITANA, MAS DE UN MUNICIPIO (CALLE ÁLAMOS - EX HACIENDA SAN FELIPE CADENAMIENTO 3+201 AL 14+000), MUNICIPIO DE COACALCO, ECATEPEC, TULTITLAN Y CUAUTITLÁN IZCALLI. (SEGUNDA Y TERCERA ETAPA)
020203010201

ANTECEDENTES

Con la finalidad de mejorar el suministro de agua potable a los municipios de la zona conturbada al distrito federal, el Gobierno del Estado de México a través de la CAEM tiene contemplado la construcción de una línea de conducción tramo IV punto de conexión conduciendo agua del sistema Cutzamala atendiendo con esto las demandas de los habitantes.

BENEFICIOS GENERADOS

Mejorar la calidad de vida de los mexiquenses.

TRABAJOS EJECUTADOS

Instalación de 5,620.00 m de tubería de acero en obra
Obra en proceso se continúa con la reposición de pavimento asfáltico y la instalación de tubería.

DATOS GENERALES

Localización: Coacalco, Ecatepec, Tultitlan, y Cuautitlán Izcalli.
Costo de la Obra: 196'405,646.00
Fecha de inicio: 06/05/2015
Fecha de terminación: Proceso

DATOS TÉCNICOS

Suministro de tubería de acero de 60" de diámetro, con una longitud de 7,000.00 m.
Construcción de 30 cajas de válvulas.



FICHA TÉCNICA

FICHA 287
CAEM

CONSTRUCCIÓN LÍNEA DE CONDUCCIÓN DE AGUA POTABLE, DE SAN FELIPE TEOTITLÁN HASTA RANCHERÍA
VENTA DE CRUZ, MUNICIPIO DE NOPALTEPEC.
020203010201

ANTECEDENTES

Debido al crecimiento de la comunidad se amplía la red de atarjeas y se construye el colector y emisor así como descargas domiciliarias.

BENEFICIOS GENERADOS

Mejorar la calidad de vida de los mexiquenses.

DATOS GENERALES

Localización: San Felipe Teotitlán
Costo de la Obra: 1'590,019.86
Fecha de inicio: 20/04/2015
Fecha de terminación: 16/09/2015

DATOS TÉCNICOS

Construcción de línea con tubería de P.V.C. de 2 y 3" de diámetro, instalación de 40 tomas domiciliarias.

TRABAJOS EJECUTADOS

Obra concluida y en operación.



FICHA TÉCNICA

FICHA 288
CAEM

CONSTRUCCIÓN DE TANQUE DE REGULACIÓN Y LÍNEA DE CONDUCCIÓN EN LA COLONIA SAN ANDRÉS DE LA CAÑADA, MUNICIPIO DE ECATEPEC. 020203010201

ANTECEDENTES

En virtud del crecimiento poblacional que se ha dado en la zona se requiere de la construcción de un tanque de regularización de agua potable que sirva para dotar del servicio a la comunidad de la parte más alta de San Andrés de la cañada.

BENEFICIOS GENERADOS

Mejorar la calidad de vida de los mexiquenses.

DATOS GENERALES

Localización: Cabecera municipal
Costo de la Obra: 2'609,929.44
Fecha de inicio: 20/04/2015
Fecha de terminación: 16/09/2015

DATOS TÉCNICOS

Construcción de un tanque elevado de concreto armado de 500 m³ de capacidad.
Terminación de la línea de conducción con tubería de acero de 8" \emptyset , longitud 90 m.

TRABAJOS EJECUTADOS

Obra concluida, No opera falta red de distribución.



FICHA TÉCNICA

FICHA 289
CAEM

CONSTRUCCIÓN DE REDES DE DISTRIBUCIÓN EN SANTIAGO ATLATONGO, TEOTIHUACÁN 020203010201

ANTECEDENTES

Con la construcción de la red de distribución de agua potable se abastecerá de este vital líquido a la totalidad de la población de Santiago Atlatongo, municipio de Teotihuacán.

BENEFICIOS GENERADOS

Mejorar la calidad de vida de los mexiquenses.

DATOS GENERALES

Localización: Teotihuacán Santiago Atlatongo
Costo de la Obra: 259,943.18
Fecha de inicio: 19/09/2011
Fecha de terminación: 01/11/2011

DATOS TÉCNICOS

Con la construcción de la red de distribución de agua potable se abastecerá de este vital líquido a la totalidad de la población de Santiago Atlatongo, Municipio de Teotihuacán.

TRABAJOS EJECUTADOS

Obra concluida y en operación es pago de adeudo.



FICHA TÉCNICA

FICHA 290
CAEM

CONSTRUCCIÓN DE LA LÍNEA METROPOLITANA (SEGUNDA ETAPA), MÁS DE UN MUNICIPIO (TRAMO TANQUE PROVIDENCIA - CALLE ALAMOS CADENAMIENTO 0 + 000 AL 3 + 200) MUNICIPIOS DE COACALCO, ECATEPEC, TULTITLAN Y CUAUTITLAN IZCALLI
020203010201

ANTECEDENTES

Con la construcción de la línea metropolitana, con caudal proveniente del sistema Cutzamala, se verán beneficiados los Municipios de Coacalco, Tultitlán y Cuautitlán Izcalli.

TRABAJOS EJECUTADOS

Instalación de 1,375.01 mts. de tubería de acero de 60" de diámetro, 278.92 mts. de tubería de PRFV de 60" de diámetro. Entrará en operación hasta concluir todas las etapas.

DATOS GENERALES

Localización: Coacalco, Tultitlán y Cuautitlán Izcalli
Costo de la Obra: 19,092,703.84
Fecha de inicio: 12/10/13
Fecha de terminación: 31/12/15

BENEFICIOS GENERADOS

Mejorar la calidad de vida de los mexiquenses.

DATOS TÉCNICOS

Instalación de tubería de acero clase A53 de 60" de diámetro en una longitud de 3,200 mts., construcción de 7 cajas de operación de válvulas, inspección de desagüe, cruces especiales en Autopista México - Querétaro carretera Tlalnepantla Cuautitlán, FFCC México - Querétaro y colector de 2.13 mts. de diámetro.



FICHA TÉCNICA

FICHA 291
CAEM

CONSTRUCCIÓN DE TANQUE DE ALMACENAMIENTO DE AGUA POTABLE DE 2000 M3 DE CAPACIDAD, MUNICIPIO DE NAUCALPAN NAUCALPAN 020203010201

ANTECEDENTES

Con esta obra, se aumentará la cantidad de agua en las localidades de Aguilillas, Rincón Verde 1ª. Y 2ª. Sección, logrando así optimizar el servicio de agua potable.

BENEFICIOS GENERADOS

Mejorar la calidad de vida de los mexiquenses.

DATOS GENERALES

Localización: Naucalpan
Costo de la Obra: 9'946,334.59
Fecha de inicio: 08/09/2015
Fecha de terminación: 25/02/2015

DATOS TÉCNICOS

Construcción de tanque de 2000 M3, interconexión de línea de conducción toma IV, interconexión de tanque con línea de conducción existente, barda perimetral y caseta de vigilancia.

TRABAJOS EJECUTADOS

Losa de fondo de tanque ejecutada y fabricación de tanque.



FICHA TÉCNICA

FICHA 292
CAEM

AMPLIACIÓN DEL SISTEMA DE AGUA POTABLE EN PADRE FIGUEROA, CIUDAD DE OS NIÑOS, AMPLIACIÓN CIUDAD D ELOS NIÑOS, LOMAS DE CANTERA, UNIDAD HABITACIONAL BOSQUES DE LOS REMEDIOS DE LA CABECERA MUNICIPAL DE NAUCALPAN
020203010201

ANTECEDENTES

Con la ejecución de esta obra se optimiza el servicio de agua potable en el tanque los remedios, logrando así dotar a la población más eficiente de agua potable.

TRABAJOS EJECUTADOS

Obra suspendida por problemas sociales.

BENEFICIOS GENERADOS

Mejorar la calidad de vida de los mexiquenses.

DATOS GENERALES

Localización: Naucalpan
Costo de la Obra: 5,540,049.92
Fecha de inicio: 11/06/2015
Fecha de terminación: Obra Suspendida

DATOS TÉCNICOS

Construcción de línea de conducción de agua potable con tubería de polietileno de 8" de \varnothing y 1,042.48 m. de longitud, 4 cajas de operación de válvulas, línea de conducción en remedios pueblo, bombeo con tubería de polietileno de 2", 3" y 4" de \varnothing , 4 y 1,143.12 m. cajas de operación de válvulas, línea de conducción de tanque cantera a tanque remedios pueblo, con tubería de polietileno de 6" de \varnothing y 849.50 m, 5 cajas de operación de válvulas, equipamiento electromecánico del pozo canteras y del pozo IPII I.



FICHA TÉCNICA

FICHA 293
CAEM

CONSTRUCCIÓN DE RED DE DRENAJE SANITARIO EN EL BARRIO AGUILILLAS, RINCÓN VERDE, MUNICIPIO DE NAUCALPAN (PRIMERA ETAA) 020203010201

ANTECEDENTES

Con la construcción del sistema de drenaje en el Barrio Aguilillas y Rincón Verde, se estará beneficiando a estas comunidades, las cuales en la actualidad no cuentan con el servicio sanitario originando contaminación al medio ambiente, con este drenaje y red de atarjeas, se estará eliminando este foco de infección en beneficio de los habitantes. Así mismo se estará cumpliendo con la normatividad en materia de saneamiento de los cuerpos de agua.

DATOS GENERALES

Localización: Naucalpan
Costo de la Obra: 13'799,060.98
Fecha de inicio: 20/04/2015
Fecha de terminación: 15/12/2015

DATOS TÉCNICOS

Construcción de colector 1,200 mts. con tubería de PAD sanitario de 0.30 mts. \emptyset . y 92 pozos tipo común.
Construcción de red de atarjeas 1,008.50 mts. con tubería de PAD sanitario de 0.15 mts. \emptyset ., 52 pozos tipo común. y 230 descargas domiciliarias con tubería de PAD de 0.15 mts. \emptyset .

BENEFICIOS GENERADOS

Mejorar la calidad de vida de los mexiquenses.

TRABAJOS EJECUTADOS

Obra terminada y en operación.



FICHA TÉCNICA

FICHA 294
CAEM

CONSTRUCCIÓN DE LA RED DE AGUA POTABLE DE LAS COMUNIDADES: LA CORONITA, SAN FRANCISCO Y DOS RÍOS (1A. ETAPA) 020203010201

ANTECEDENTES

A la fecha las comunidades de San Francisco, Dos Ríos y la Coronita, no cuentan con un servicio de distribución de agua constante durante la semana; con esta obra se optimizarán el servicio de agua a las comunidades con lo que el tiempo de tandeo se reducirá en un 40%.

TRABAJOS EJECUTADOS

Obra terminada y en operación, (Pago de adeudo).

BENEFICIOS GENERADOS

Mejorar la calidad de vida de los mexiquenses.

DATOS GENERALES

Localización: Cabecera Municipal

Costo de la Obra: 3'794,908.64
Fecha de inicio: 20/08/2012
Fecha de terminación: 16/01/2013

DATOS TÉCNICOS

Construcción red de agua potable con tuberías de PVC y PAD en diámetros de 4",3",2 ½" y 2" con una longitud de 10.5 km, construcción de cajas para la operación de válvulas y tomas domiciliarias.



FICHA TÉCNICA

FICHA 295
CAEM

EQUIPAMIENTO ELECTROMECAÁNICO, CIVIL Y LINEA DE CONDUCCIÓN DEL POZO PROFUNDO BARRIO DE LA CONCEPCIÓN, 2A.
ETAPA.
020203010201

ANTECEDENTES

Actualmente en la zona no existe el servicio de agua potable para dotar a nivel domiciliario este se realiza con el apoyo de pipas, es por ello que se perforó el pozo profundo en el Barrio de la Concepción, mismo que será equipado, electrificado y se construirá la obra civil como la línea de conducción, para beneficiar a los usuarios de esta localidad.

DATOS GENERALES

Localización: La Concepción Tepetzotlán
Costo de la Obra: 3'113,200.81
Fecha de inicio: 20/07/2015
Fecha de terminación: Obra en proceso

DATOS TÉCNICOS

Construcción de caseta de operación y vigilancia, barda perimetral, equipamiento electromecánico del pozo profundo, electrificación de media tensión de 23,000 volts., construcción de la línea de conducción y acometida eléctrica.

BENEFICIOS GENERADOS

Mejorar la calidad de vida de los mexiquenses.

TRABAJOS EJECUTADOS

Línea de conducción tubería de PAD de 3" de \varnothing 1.26 km, construcción de caseta de operación y vigilancia, barda perimetral, equipamiento electromecánico.

En espera de la contratación de energía eléctrica por parte de cfe.
Obra concluida no opera falta la conexión de energía eléctrica.



FICHA TÉCNICA

FICHA 296
CAEM

REHABILITACIÓN LA RED DE AGUA POTABLE EN LA COLONIA LOS REYES CENTRO. PRIMERA ETAPA. 020203010201

ANTECEDENTES

A petición del C. Presidente Municipal, el C. Gobernador del Estado consideró viable la ejecución de esta obra a fin de mejorar el servicio de agua potable a la población y mejorar la calidad de vida de los habitantes de esta comunidad.

TRABAJOS EJECUTADOS

Se instala tubería de pad lisa, llevando a la fecha: 2,325 mts de tubería de 3" \varnothing , 1,800 mts. de tubería de 4" \varnothing ; 1,985 mts de tubería de 6" \varnothing ; 1,642 mts. de tubería de 8" y 83.45 mts de tubería de 10" \varnothing .

DATOS GENERALES

Localización: Los Reyes Centro
Costo de la Obra: 9'953,156.90
Fecha de inicio: 10/09/2015
Fecha de terminación: Proceso

BENEFICIOS GENERADOS

Mejorar la calidad de vida de los mexiquenses.

DATOS TÉCNICOS

Rehabilitación de la red de agua potable de la colonia reyes centro, a base de tubería de p.a.d. con un desarrollo de 18,384 mts con diámetros de 3" (9,032.28 m), 4" (5,641.72 m), 6" (2,018.85 m), 8" (1,607.70 m) y 10" (83.45 m), construcción de 56 cajas de operación de válvulas y conexión de 414 tomas domiciliarias.



FICHA TÉCNICA

FICHA 297
CAEM

AMPLIACIÓN Y REHABILITACIÓN DEL SISTEMA DE AGUA POTABLE EN COATEPEC. 020203010201

ANTECEDENTES

A petición del C. Presidente Municipal, el C. Gobernador del Estado consideró viable la ejecución de esta obra a fin de dotar del servicio de agua potable a la población y mejorar la calidad de vida de los habitantes de esta comunidad.

TRABAJOS EJECUTADOS

Obra suspendida por problemas sociales.

BENEFICIOS GENERADOS

Mejorar la calidad de vida de los mexiquenses.

DATOS GENERALES

Localización: Coatepec
Costo de la Obra: 4'853,753.43
Fecha de inicio: 09/10/2015
Fecha de terminación: Obra Suspendida

DATOS TÉCNICOS

Construcción de la 1a etapa de la red de agua potable en la que se instalarán 4,800 mts de tubería de 4", 6", 8" y 10" de diámetro.



FICHA TÉCNICA

FICHA 298
CAEM

EQUIPAMIENTO CIVIL - ELECTROMECAÁNICO, CASETA, BARDA PERIMETRAL Y LÍNEA DE CONDUCCIÓN DE POZO PROFUNDO.
020203010201

ANTECEDENTES

A petición del C. Presidente Municipal, el C. Gobernador del Estado consideró viable la ejecución de esta obra a fin de dotar del servicio de agua potable a la población y mejorar la calidad de vida de los habitantes de esta comunidad.

Se tiene un avance del 71% el trámite de la acometida eléctrica ante CFE y se construyen los registros eléctricos para la acometida eléctrica.

DATOS GENERALES

Localización: Cabecera Municipal de Atenco
Costo de la Obra: 1'658,129.23
Fecha de inicio: 19/10/2015
Fecha de terminación: Proceso

BENEFICIOS GENERADOS

Mejorar la calidad de vida de los mexiquenses.

DATOS TÉCNICOS

Construcción de 910 de línea de conducción de pad. de 6" de diámetro, suministro y colocación de bomba sumergible de 23 lps y 25 h.p., tren de descarga y acometida eléctrica en media tensión.

TRABAJOS EJECUTADOS

Se concluyó la instalación de 910 mts de tubería de pad de 6" de diámetro con su respectiva prueba hidrostática, seis cajas de válvulas e instalación 500 mts de cable de media tensión, se suministró la bomba vertical de 25 h.p. y 23 lps, se tienen construidos 350 mts de línea de media tensión.



FICHA TÉCNICA

FICHA 299
CAEM

REHABILITACIÓN Y MODERNIZACIÓN DE LÍNEAS DE CONEXIÓN Y REBOMBEO DEL SISTEMA SURESTE 1a. ETAPA, DE LOS MUNICIPIOS AMECAMECA, TENANGO DEL AIRE, JUCHITEPEC, ATLAUTLA, AYAPANGO, TEPETLIXPA Y OZUMBA
020203010201

ANTECEDENTES

Los equipos de bombeo en operación en los diferentes plantas de rebombeo presentan fallas continuas que interfieren en el suministro de agua para los distintos localidades beneficiadas por lo fue necesario su reemplazo.

DATOS GENERALES

Localización: Amecameca, Tenango del Aire, Juchitepec, Atlautla, Ayapango, Tepetlixpa y Ozumba

Costo de la Obra: 1'498,709.00
Fecha de inicio: 29/10/2012
Fecha de terminación: 11/10/2013

DATOS TÉCNICOS

S1.- Tlachique IV (construcción de barda perimetral), suministro e instalación de bombeo en plantas de rebombeo No 1, No 2, No 3, y No 4, suministro e instalación de equipos de bombeo vertical en pozo tlachique I, tlachique II, tlachique III y tlachique IV, construcción de línea de conducción con tubería de pad de 4" de diámetro en una longitud de 900 mts.

TRABAJOS EJECUTADOS

Suministro de centro de control de motores, cruzamiento de carretera (Tenango del Aire-Ayapango-Amecameca), suministro e instalación de piezas especiales para columna.

Obra terminada y en operación (convenio adicional).

BENEFICIOS GENERADOS

Mejorar la calidad de vida de los mexiquenses.



FICHA TÉCNICA

FICHA 300
CAEM

CONSTRUCCIÓN DEL SISTEMA DE SANEAMIENTO DE AMECAMECA, DEL MUNICIPIO AMECAMECA 020203010201

ANTECEDENTES

El Gobierno del Estado de México en coordinación con el gobierno federal, promueve acciones orientadas a la recuperación de las cuencas hidrológicas, en particular el desarrollo de infraestructura para tratar las aguas residuales para proteger y recuperar la calidad de los cuerpos de agua de la entidad. En esta ocasión, se impulsan acciones para el saneamiento de la cuenca del Río Amecameca en especial se desarrollará infraestructura para el tratamiento de las aguas residuales que se descargan en los principales núcleos urbanos de la región.

DATOS GENERALES

Localización: Cabecera Municipal

Costo de la Obra: 3'765,923.69

Fecha de inicio: 08/10/2012

Fecha de terminación: 31/03/2015

DATOS TÉCNICOS

Construcción de planta de tratamiento de 120 L.P.S. llave en mano (tratamiento mediante reactores biológicos secuenciales).

TRABAJOS EJECUTADOS

Construcción de planta de tratamiento de 120 L.P.S. llave en mano (tratamiento mediante reactores biológicos secuenciales).

Obra terminada y en operación (no contratado).

BENEFICIOS GENERADOS

Mejorar la calidad de vida de los mexiquenses.



FICHA TÉCNICA

FICHA 301
CAEM

CONSTRUCCIÓN DEL SISTEMA DE SANEAMIENTO AMECAMECA, COBERTURA REGIONAL (CAMBIO DE TECNOLOGÍA), PLANTA DE TRATAMIENTO DE AGUAS RESIDUALES, MUNICIPIO AMECAMECA 020203010201

ANTECEDENTES

El Gobierno del Estado de México en coordinación con el gobierno federal, promueve acciones orientadas a la recuperación de las cuencas hidrológicas, en particular el desarrollo de infraestructura para tratar las aguas residuales para proteger y recuperar la calidad de los cuerpos de agua de la entidad. En esta ocasión, se impulsan acciones para el saneamiento de la cuenca del Río Amecameca en especial se desarrollará infraestructura para el tratamiento de las aguas residuales que se descargan en los principales núcleos urbanos de la región.

DATOS GENERALES

Localización: Cabecera Municipal
Costo de la Obra: 4'070,602.11
Fecha de inicio: 08/10/2012
Fecha de terminación: 31/03/2015

DATOS TÉCNICOS

Construcción de planta de tratamiento de 120 L.P.S. llave en mano (tratamiento mediante reactores biológicos secuenciales).

TRABAJOS EJECUTADOS

Construcción de planta de tratamiento de 120 L.P.S. llave en mano (tratamiento mediante reactores biológicos secuenciales).
Obra terminada y en operación (no contratado).

BENEFICIOS GENERADOS

Mejorar la calidad de vida de los mexiquenses.



FICHA TÉCNICA

FICHA 302
CAEM

CONSTRUCCIÓN DE COLECTORES PARA EL SISTEMA DE SANEAMIENTO DE NEXAPA, AMECAMECA, MUNICIPIO AMECAMECA 020203010201

ANTECEDENTES

La comunidad descarga directamente al Río Amecameca sin ningún tratamiento en las aguas servidas, con esta acción se saneará parte de la cuenca del Río Amecameca.

DATOS GENERALES

Localización: Nexapa
Costo de la Obra:
Fecha de inicio: 08/11/2012
Fecha de terminación: 24/11/2015

DATOS TÉCNICOS

Construcción de pozo de visita, reposición de pavimento de concreto hidráulico, reparación de fuga de agua, encofrado de tubería de polietileno de 305 mm (12") de diámetro.

TRABAJOS EJECUTADOS

Construcción de pozo de visita, reposición de pavimento de concreto hidráulico, reparación de fuga de agua, encofrado de tubería de polietileno de 305 mm (12") de diámetro.

Obra terminada y en operación (no contratado).

BENEFICIOS GENERADOS

Mejorar la calidad de vida de los mexiquenses.



FICHA TÉCNICA

FICHA 303
CAEM

CONTINUACIÓN DE A CONSTRUCCIÓN DEL COLECTOR VILLADA (SEGUNDA ETAPA), MUNICIPIO NEZAHUALCÓYOTL 020203010201

ANTECEDENTES

En el municipio de Nezahualcóyotl existen asentamientos diferenciales que están afectando a la infraestructura de drenaje existente, actualmente el sistema de drenaje en general tiene más de 20 años, además trabaja en su mayor parte con tramos en contrapendiente, lo cual implica que los conductos que lo conforman trabajen por carga hidráulica, y no por gravedad, produciendo severos encharcamientos e inundaciones en la temporada de lluvias en las colonias Ampliación Evolución, Ampliación Vicente Villada, Metropolitana 3ª sección, Ampliación Vicente Villada Poniente y Vicente Villada.

DATOS GENERALES

Localización: Ampliación Evolución, Ampliación Vicente Villada, Metropolitana 3ª sección, Ampliación Vicente Villada Poniente y Vicente Villada

Costo de la Obra:

Fecha de inicio: 10/12/2013

Fecha de terminación: Obra en proceso

DATOS TÉCNICOS

Construcción de lumbrera L1-A, mejoramiento del suelo a la entrada y/o salida del escudo en las lumbreras, bombeo evector, suministro e instalación de inclinó metros.

TRABAJOS EJECUTADOS

Obra en proceso construcción de lumbrera L1-A de empuje.

Obra en proceso (no contratado).

BENEFICIOS GENERADOS

Mejorar la calidad de vida de los mexiquenses.



FICHA TÉCNICA

FICHA 304
CAEM

LÍNEA DE CONDUCCIÓN NEPANTLA SOR JUANA INÉS DE LA CRUZ (DE LA LÍNEA DEL SISTEMA SURESTE OZUMBA-TEPETLIXPA, AL TANQUE "EL GARABATO", MUNICIPIO TEPETLIXPA
020203010201

ANTECEDENTES

Para reforzar el abasto de agua potable a la localidad de Nepantla el municipio solicitó la construcción de la línea del sistema sureste Ozumba al Tanque el Garabato para tener agua en época de estiaje

BENEFICIOS GENERADOS

Mejorar la calidad de vida de los mexiquenses.

DATOS GENERALES

Localización: Cabecera Municipal
Costo de la Obra: 3'998,620.572
Fecha de inicio: 13/04/2015
Fecha de terminación: Obra suspendida problema Social

DATOS TÉCNICOS

Construcción de línea de agua potable con tubería de polietileno de alta densidad de 3" y 4" de \varnothing , en una longitud de 5,932.36 m, 17 cajas de operación, cajas rompedoras de presión.

TRABAJOS EJECUTADOS

Obra suspendida problema Social.



FICHA TÉCNICA

FICHA 305
CAEM

AMPLIACIÓN Y REHABILITACIÓN DE LA RED DE AGUA POTABLE EN SAN JUAN XOCONUSCO, MUNICIPIO DE DONATO GUERRA
020203010201

ANTECEDENTES

BENEFICIOS GENERADOS

A petición del C. Presidente Municipal, el C. Gobernador del Estado consideró viable la ejecución de esta obra a fin de mejorar el servicio y calidad del agua potable que suministrara a la población y mejorar la calidad de vida de los habitantes de la Cabecera Municipal.

Mejorar la calidad de vida de los mexiquenses.

DATOS GENERALES

Localización: San Juan Xoconusco
Costo de la Obra: 1'977,843.88
Fecha de inicio: 08/08/2015
Fecha de terminación: Obra en Proceso

DATOS TÉCNICOS

Instalación de tubería p.a.d. de 2", 2 ½", 3" y 4" ø, en una longitud 2,129.00 mts.

TRABAJOS EJECUTADOS

Suministro de 2,129.00 m. de tubería p.a.d. de 2", 2 ½" 3" y 4"ø y piezas especiales.
Instalación de 1,900.00 m. de tubería p.a.d. de 2", 2 ½" 3" y 4"ø, actualmente se realizan reposiciones de concreto hidráulico e instalación de tomas domiciliarias.



FICHA TÉCNICA

FICHA 306
CAEM

TERMINACIÓN DEL SISTEMA DE AGUA POTABLE MESAS DE ZACANGO, EQUIPAMIENTO DE POZO PROFUNDO, ELECTRIFICACIÓN Y LÍNEA DE CONDUCCIÓN, MUNICIPIO DE VILLA DE ALLENDE 020203010201

ANTECEDENTES

A petición del C. Presidente Municipal, el C. Gobernador del Estado consideró viable la ejecución de esta obra a fin de mejorar el servicio y calidad del agua potable que suministrara a la población y mejorar la calidad de vida de los habitantes.

BENEFICIOS GENERADOS

Mejorar la calidad de vida de los mexicanos.

DATOS GENERALES

Localización: Mesas de Zacango
Costo de la Obra: \$149,478.86
Fecha de inicio: 12/10/2015
Fecha de terminación: 30/10/2015

DATOS TÉCNICOS

Cambio de Equipo de Bombeo.

TRABAJOS EJECUTADOS

Obra terminada y operando.



FICHA TÉCNICA

FICHA 307
CAEM

CONSTRUCCIÓN DEL SISTEMA DE AGUA POTABLE (SEGUNDA ETAPA) EQUIPAMIENTO DE POZO PROFUNDO SAN AGUSTÍN BERROS, MUNICIPIO DE VILLA VICTORIA 020203010201

ANTECEDENTES

A petición del C. Presidente Municipal, el C. Gobernador del Estado consideró viable la ejecución de esta obra a fin de mejorar el servicio y calidad del agua potable que suministrara a la población y mejorar la calidad de vida de los habitantes.

DATOS GENERALES

Localización: San Agustín Berros
Costo de la Obra: 1'062,999.99
Fecha de inicio: 12/10/2015
Fecha de terminación: 31/12/2015

DATOS TÉCNICOS

Rebombero: reparación de instalación eléctrica, suministro y colocación de transformador de alumbrado de 5 KVA, equipamiento de pozo y rebombero, instalación de tubería de p.a.d. de 3" de diámetro, L=1,186.40 ml. (700 m. adicional) y conexión de 58 tomas domiciliarias.

TRABAJOS EJECUTADOS

Obra Concluida y Operando.

BENEFICIOS GENERADOS

Mejorar la calidad de vida de los mexiquenses.



FICHA TÉCNICA

FICHA 308
CAEM

REHABILITACIÓN Y AMPLIACIÓN DEL SISTEMA DE AGUA POTABLE TUTUAPAN, MUNICIPIO DE IXTAPAN DEL ORO 020203010201

ANTECEDENTES

A petición del C. Presidente Municipal, el C. Gobernador del Estado consideró viable la ejecución de esta obra a fin de mejorar el servicio y calidad del agua potable que suministrara a la población y mejorar la calidad de vida de los habitantes.

TRABAJOS EJECUTADOS

Obra Concluida y Operando.

BENEFICIOS GENERADOS

Mejorar la calidad de vida de los mexiquenses.

DATOS GENERALES

Localización: Tutuapan
Costo de la Obra: 459,031.22.
Fecha de inicio: 01/10/2015
Fecha de terminación: 30/10/2015

DATOS TÉCNICOS

Construcción de línea de conducción con tubería Fo. Go. De 2 ½" de diámetro en una longitud de 3,468 m., construcción de red de distribución con tubería de p.c.v. de 1 ½" de diámetro en una longitud de 808 m. y la conexión de 61 tomas domiciliarias.



FICHA TÉCNICA

FICHA 309
CAEM

CONSTRUCCIÓN DEL SISTEMA DE AGUA POTABLE EN CUESTA DEL CARMEN (SEGUNDA ETAPA), MUNICIPIO DE VILLA DE ALLENDE 020203010201

ANTECEDENTES

A petición del C. Presidente Municipal, el C. Gobernador del Estado consideró viable la ejecución de esta obra a fin de mejorar el servicio y calidad del agua potable que suministrara a la población y mejorar la calidad de vida de los habitantes de la Cabecera Municipal.

DATOS GENERALES

Localización: Cuesta del Carmen
Costo de la Obra: 800,000.00.
Fecha de inicio: 19/10/2015
Fecha de terminación: Proceso

DATOS TÉCNICOS

Construcción de 16 ml. de muro de contención a base de mampostería, incluye alerones y contrafuertes, también se realiza el zampeado de margen del río y la revisión de UVIE y trámites ante C.F.E.

TRABAJOS EJECUTADOS

Construcción del 65% del muro de contención a base de mampostería, construcción de muros para puente en paso del río.

BENEFICIOS GENERADOS

Mejorar la calidad de vida de los mexiquenses.



FICHA TÉCNICA

FICHA 310
CAEM

CONSTRUCCIÓN DEL SISTEMA DE AGUA POTABLE SABANA DEL ROSARIO (SAN MIGUEL), MUNICIPIO DE VILLA DE ALLENDE 020203010201

ANTECEDENTES

A petición del C. Presidente Municipal, el C. Gobernador del Estado consideró viable la ejecución de esta obra a fin de mejorar el servicio y calidad del agua potable que suministrara a la población y mejorar la calidad de vida de los habitantes de la Cabecera Municipal.

DATOS GENERALES

Localización: Sabana del Rosario
Costo de la Obra: 2´499,999.78.
Fecha de inicio: 01/10/2015
Fecha de terminación: Proceso

DATOS TÉCNICOS

Rehabilitación de rellenos en cepas existentes, conexión de toma domiciliaria, equipamiento electromecánico y Trámites ante C.F.E.

TRABAJOS EJECUTADOS

Se tiene el suministro del equipo electromecánico, estando pendiente únicamente la colocación de los mismos y la puesta en marcha del sistema.

BENEFICIOS GENERADOS

Mejorar la calidad de vida de los mexiquenses.



FICHA TÉCNICA

FICHA 311
CAEM

CONTINUIDAD DE LA TERMINACIÓN DE LA CONSTRUCCIÓN DEL SISTEMA MULTIPLE DE AGUA POTABLE EN LA CAMPANILLA, SAN ROQUE, BARRIO DE SAN MIGUEL Y VENTA DE OCOTILLOS, MUNICIPIO DE VILLA VICTORIA
020203010201

ANTECEDENTES

A petición del C. Presidente Municipal, el C. Gobernador del Estado consideró viable la ejecución de esta obra a fin de mejorar el servicio y calidad del agua potable que suministrara a la población y mejorar la calidad de vida de los habitantes de la Cabecera Municipal.

DATOS GENERALES

Localización: La Campanilla San Roque
Costo de la Obra: 250,000.00
Fecha de inicio:
Fecha de terminación: En proceso de contratación

DATOS TÉCNICOS

Puesta en operación del Sistema.

TRABAJOS EJECUTADOS

BENEFICIOS GENERADOS

Mejorar la calidad de vida de los mexiquenses.



FICHA TÉCNICA

FICHA 312
CAEM

AMPLIACIÓN DE LAS REDES DE DISTRIBUCIÓN DE AGUA POTABLE Y ALCANTARILLADO PARA LA CABECERA MUNICIPAL Y COMUNIDADES CIRCUNVECINAS, MUNICIPIO DE LUVIANOS 020203010201

ANTECEDENTES

A petición del C. Presidente Municipal, el C. Gobernador del Estado consideró viable la ejecución de esta obra a fin de mejorar el servicio y calidad del agua potable que suministrara a la población y mejorar la calidad de vida de los habitantes de la Cabecera Municipal.

DATOS GENERALES

Localización: Cabecera Municipal
Costo de la Obra: 8'118,386.58
Fecha de inicio: 13/09/2013
Fecha de terminación: Proceso

DATOS TÉCNICOS

Obra de captación y galería filtrante, 12,497.00 m. de línea de conducción, 6 cajas rompedoras de presión, 9,788.67 m. de red de distribución, 1,583.00 tomas domiciliarias, 850.00 m. de colector de aguas negras y 20 pozos de visita.

TRABAJOS EJECUTADOS

Construcción de emisor con tubería p.a.d. de 12" de diámetro en una longitud de 801.26 m., se instalaron 9,788.67 m. de tubería P.V.C. de 2 1/2", 3" Y 4" de diámetro en red de distribución, en línea de conducción se instalaron 12,113.00 m. de tubería p.a.d. y fo.go. de 4" y 6" de diámetro, instalación de 1,583 tomas domiciliarias, instalación de 3,068 m. de línea eléctrica, falta la acometida eléctrica.

BENEFICIOS GENERADOS

Mejorar la calidad de vida de los mexiquenses.



FICHA TÉCNICA

FICHA 313
CAEM

EQUIPAMIENTO ELECTROMECAÁNICO, CIVIL Y LÍNEA DE CONDUCCIÓN DEL POZO PROFUNDO SAN JOSÉ DEL RINCÓN CENTRO.
020203010201

ANTECEDENTES

A petición del C. Presidente Municipal, el C. Gobernador del Estado consideró viable la ejecución de esta obra a fin de mejorar el servicio y calidad del agua potable que suministrara a la población y mejorar la calidad de vida de los habitantes de la Cabecera Municipal.

TRABAJOS EJECUTADOS

Obra concluida y operando.

BENEFICIOS GENERADOS

Mejorar la calidad de vida de los mexiquenses.

DATOS GENERALES

Localización: Cabecera Municipal
Costo de la Obra: 4'368,283.19.
Fecha de inicio: 16/03/2015
Fecha de terminación: 30/08/2015

DATOS TÉCNICOS

Construcción de pozo profundo incluye sub-estación eléctrica, equipo de bombeo sumergible de 15 hp, cárcamo de bombeo de 30 m³., construcción de línea de conducción con tubería p.a.d. de 4" de diámetro en una longitud de 2,476.30 ml.



FICHA TÉCNICA

FICHA 314
CAEM

EQUIPAMIENTO ELECTROMECAÁNICO, CIVIL Y LÍNEA DE CONDUCCIÓN DEL POZO PROFUNDO DEL SISTEMA MÚLTIPLE DE AGUA POTABLE CABECERA DE INDÍGENAS SEGUNDO CUARTEL, SAN MIGUEL XOOLTEPEC, VILLA DE DONATO GUERRA Y NUEVA COLONIA TRES PUENTES. (2a. ETAPA DE 4).
020203010201

ANTECEDENTES

A petición del C. Presidente Municipal, el C. Gobernador del Estado consideró viable la ejecución de esta obra a fin de mejorar el servicio y calidad del agua potable que suministrara a la población y mejorar la calidad de vida de los habitantes de la Cabecera Municipal.

TRABAJOS EJECUTADOS

Obra en proceso de rescisión de contrato por causas imputables a la empresa.

BENEFICIOS GENERADOS

Mejorar la calidad de vida de los mexiquenses.

DATOS GENERALES

Localización: Cabecera de Indígenas
Costo de la Obra: 1'220,059.39.
Fecha de inicio: 23/05/2015
Fecha de terminación: En proceso de rescisión de contrato

DATOS TÉCNICOS

Equipamiento y fontanería, obra eléctrica, subestación eléctrica, sistema de alumbrado, sistema de tierras, barda perimetral.



FICHA TÉCNICA

FICHA 315
CAEM

REHABILITACIÓN Y AMPLIACIÓN DEL SISTEMA DE AGUA POTABLE EN LA COMUNIDAD DE RINCÓN VIVERO (EL MARACANÁ), MUNICIPIO DE SANTO TOMAS 020203010201

ANTECEDENTES

A petición del C. Presidente Municipal, el C. Gobernador del Estado consideró viable la ejecución de esta obra a fin de mejorar el servicio y calidad del agua potable que suministrara a la población y mejorar la calidad de vida de los habitantes de la Cabecera Municipal.

TRABAJOS EJECUTADOS

Obra en proceso de terminación anticipada por problemática social.

BENEFICIOS GENERADOS

Mejorar la calidad de vida de los mexiquenses.

DATOS GENERALES

Localización: Rincón Vivero (el Maracáná)
Costo de la Obra: 3´903,176.81.
Fecha de inicio: 23/05/2015
Fecha de terminación: Terminación anticipada

DATOS TÉCNICOS

Equipamiento y fontanería, obra eléctrica, subestación eléctrica, sistema de alumbrado, sistema de tierras, barda perimetral.



FICHA TÉCNICA

FICHA 316
CAEM

AMPLIACIÓN Y REHABILITACIÓN DE LA RED DE DISTRIBUCIÓN DE AGUA POTABLE DE SAN JOSÉ VILLA DE ALLENDE. 020203010201

ANTECEDENTES

A petición del C. Presidente Municipal, el C. Gobernador del Estado consideró viable la ejecución de esta obra a fin de mejorar el servicio y calidad del agua potable que suministrara a la población y mejorar la calidad de vida de los habitantes de la Cabecera Municipal.

DATOS GENERALES

Localización: Cabecera Municipal
Costo de la Obra: 3' 531,534.62.
Fecha de inicio: 25/05/2015
Fecha de terminación: Proceso de rescisión

DATOS TÉCNICOS

Rehabilitación de 5,614.14 m. de red de distribución con tubería p.v.c. en 2", 2 1/2", 3" de diámetro, construcción de 1,819.90 m. de línea de conducción con tubería p.a.d. de 2" y 1 1/2" de diámetro, rehabilitación de tanque regulador y conexión de 570 tomas domiciliarias.

TRABAJOS EJECUTADOS

Obra en proceso rescisión de contrato por causas imputables a la empresa.

BENEFICIOS GENERADOS

Mejorar la calidad de vida de los mexiquenses.



FICHA TÉCNICA

FICHA 317
CAEM

CONSTRUCCIÓN DE REDES DE DISTRIBUCIÓN, TOMAS DOMICILIARIAS Y ACOMETIDA ELÉCTRICA DEL SISTEMA DE AGUA POTABLE DE SAN PABLO MALACATEPEC (1A. ETAPA), MUNICIPIO DE VILLA DE ALLENDE.
020203010201

ANTECEDENTES

A petición del C. Presidente Municipal, el C. Gobernador del Estado consideró viable la ejecución de esta obra a fin de mejorar el servicio del sistema de agua potable que beneficiará a la población y mejorará la calidad de vida de los habitantes.

BENEFICIOS GENERADOS

Mejorar la calidad de vida de los mexiquenses.

DATOS GENERALES

Localización: San Pablo Malacatepec
Costo de la Obra: 3'955,334.97.
Fecha de inicio: 25/07/2015
Fecha de terminación: 31/12/2015

DATOS TÉCNICOS

Construcción de 5,000 m. de red de distribución en tubería p.v.c. de 2 1/2" y la construcción de 212 tomas domiciliarias y 200 m. de línea de media tensión.

TRABAJOS EJECUTADOS

Obra concluida falta contratación de energía eléctrica por parte del comité local.



FICHA TÉCNICA

FICHA 318
CAEM

AMPLIACIÓN Y REHABILITACIÓN DEL SISTEMA DE AGUA POTABLE DE LOS BARRIOS QUE INTEGRAN LA COMUNIDAD DE LOMA DE JUÁREZ. (1A. ETAPA DE TRES), MUNICIPIO DE VILLA DE ALLENDE. 020203010201

ANTECEDENTES

A petición del C. Presidente Municipal, el C. Gobernador del Estado consideró viable la ejecución de esta obra a fin de mejorar el servicio del sistema de agua potable que beneficiará a la población y mejorará la calidad de vida de los habitantes.

DATOS GENERALES

Localización: Loma de Juárez
Costo de la Obra: 5'651,500.76.
Fecha de inicio: 06/07/2015
Fecha de terminación: En proceso

DATOS TÉCNICOS

Rehabilitación de manantial "la presita", rehabilitación del tanque "los pozos", interconexión a los tanques Bonxho, superficial de 30 m³., la joya y el tule, con tubería p.a.d. de 2", 2 ½", 3" y 4" de diámetro en una longitud de 4,895.00 m., construcción de tanque superficial de 30 m³ "Bonxho", construcción de tanque superficial de 100 m³. de cap. "la joya", construcción de red de distribución con tubería p.a.d. de 2", 3" y 4" de diámetro en una longitud de 36,000.00 m.

TRABAJOS EJECUTADOS

Construcción del tanque Bonxho de 30 m³, construcción de tanque la joya de 100 m³, instalación de 36,000 m. de tubería p.a.d. de 2", 3" y 4" de diámetro en red de distribución.

BENEFICIOS GENERADOS

Mejorar la calidad de vida de los mexiquenses.



FICHA TÉCNICA

FICHA 319
CAEM

AMPLIACIÓN Y REHABILITACIÓN DE LA RED DE AGUA POTABLE EN RANCHO VIEJO 1A ETAPA DE 3 ETAPAS, MUNICIPIO DE LUVIANOS 020203010201

ANTECEDENTES

A petición del C. Presidente Municipal, el C. Gobernador del Estado consideró viable la ejecución de esta obra a fin de mejorar el servicio del sistema de agua potable que beneficiará a la población y mejorará la calidad de vida de los habitantes.

TRABAJOS EJECUTADOS

Obra terminada falta conexión al cárcamo de bombeo y la contratación ante C.F.E. por parte del comité local.

DATOS GENERALES

Localización: Rancho Viejo
Costo de la Obra: 9'171,394.23.
Fecha de inicio: 23/03/2015
Fecha de terminación: 31/12/2015

BENEFICIOS GENERADOS

Mejorar la calidad de vida de los mexiquenses.

DATOS TÉCNICOS

Construcción de captación, línea de conducción cárcamo rio temascaltepec - la parota con tubería p.a.d. 6"Ø 951.06m. p.a.d. 4"Ø 391.06, fo.go. de 6"Ø 220.00, fo.go. ½"Ø 0.45, fo.go. 2"Ø 0.15. Construcción de línea de conducción la parota - cárcamo el panteón con tubería p.a.d. 6"Ø 1,817.21, fo.go. ½"Ø 0.45, fo.go. 2"Ø 015, construcción de red de distribución con tubería de p.v.c. de 2"Ø 2,225.74, de 3" Ø 183.90, de 4" Ø 1,455.24 y la conexión de 150 tomas domiciliarias.



FICHA TÉCNICA

FICHA 320
CAEM

SISTEMA DE AGUA POTABLE PARA LA LOCALIDAD DE SAN LORENZO TOXICO, MANZANA VIII, MUNICIPIO DE IXTLAHUACA,
EQUIPAMIENTO DE PLANTA DE BOMBEO, LÍNEA DE CONDUCCIÓN Y TANQUE DE REGULACIÓN.
020203010201

ANTECEDENTES

La comunidad de la Manzana VIII de San Lorenzo Toxico se abastece del pozo no 87 a cargo del Gobierno del Distrito Federal; pero debido al incremento de la población fue necesario construir una nueva línea de conducción y dos tanques elevados para incrementar el abastecimiento del agua a toda la población.

DATOS GENERALES

Localización: San Lorenzo Toxico Manzana VIII
Costo de la Obra: 1,599,881.92
Fecha de inicio: 11/01/2016
Fecha de terminación: 10/04/2016

DATOS TÉCNICOS

Terminación de caseta de control, equipamiento electromecánico de cárcamo de bombeo adjunto al pozo del Gobierno del Distrito Federal, herrería y fontanería en 2 tanques elevados, 2 cruces especiales del río Lerma y río Almoloya, interconexión a la red existente con tubería de PAD de 4" con una longitud de 1,000 mts.

TRABAJOS EJECUTADOS

En los tanques 20%(piezas especiales y cajas de válvulas y aplanados exteriores), en los cruces de río Almoloya y río Lerma 35% (bases de concreto para soportes de tubería de fo.go. de 4" de diámetro), en el cárcamo de bombeo 100% (tren de descarga del cárcamo), en la caseta 30%(instalación eléctrica ductos y registros, aplanados pintura fosa séptica, herrería e instalación eléctrica). Obra en proceso.

BENEFICIOS GENERADOS

Mejorar la calidad de vida de los mexiquenses.



FICHA TÉCNICA

FICHA 321
CAEM

EQUIPAMIENTO, CONSTRUCCIÓN DE CASETA, CUARTO DE CONTROL, BARDA PERIMETRAL Y LÍNEA DE CONDUCCIÓN DEL POZO PROFUNDO XHIXHATA. 020203010201

ANTECEDENTES

La comunidad de Xhixhata actualmente se abastece del pozo Calpulli que se ubica a 14 kilómetros recibiendo el servicio de 10 horas cada 12 días, debido al crecimiento de la población de dicho sistema, es por ello que se perforó un pozo dentro de la misma localidad para cubrir la demanda de la población de este vital servicio

DATOS GENERALES

Localización: Xhixhata
Costo de la Obra: 870,588.79
Fecha de inicio: 15/11/2014
Fecha de terminación: En Proceso

DATOS TÉCNICOS

Equipamiento electromecánico de pozo profundo con una bomba sumergible de 60 hp, un gasto de 11.61 l.p.s., subestación eléctrica de 75 kva., 255 m de línea eléctrica de alta tensión, cerca perimetral con malla ciclónica y 2,573.0 metros de línea de conducción con tubería de p.a.d de 6" y 4" de diámetro.

TRABAJOS EJECUTADOS

255 m de línea eléctrica de alta tensión, subestación eléctrica de 75 kva, muro de mampostería de cerca perimetral, caseta de operación, alumbrado exterior e interior, red de fuerza y sistema de tierras de pozo profundo Xhixhata y cruceros de línea de conducción.

BENEFICIOS GENERADOS

Mejorar la calidad de vida de los mexiquenses.



FICHA TÉCNICA

FICHA 322
CAEM

AMPLIACIÓN DEL SISTEMA DE AGUA POTABLE EN LA LOCALIDAD DE MAVORO, MUNICIPIO DE JOCOTITLÁN 020203010201

ANTECEDENTES

La zona poniente de la comunidad de Mavoro por su topografía el servicio de agua potable es deficiente, es por ello que se construirá un tanque elevado para cubrir la demanda de este vital líquido.

DATOS GENERALES

Localización: Mavoro
Costo de la Obra: 1'046,447.69
Fecha de inicio: 11/09/2015
Fecha de terminación: Proceso

DATOS TÉCNICOS

Construcción de línea de conducción desde el pozo hasta el tanque elevado con tubería de PAD de 3" de diámetro con una longitud de 1054 MTS y construcción de tanque regulador elevado de 10 MTS de altura y 25 M3 de capacidad.

TRABAJOS EJECUTADOS

Construcción de línea de conducción desde el pozo hasta el tanque elevado con tubería de PAD de 3" de diámetro con una longitud de 585 MTS y construcción de tanque regulador elevado de 10 MTS de altura y 25 M3 de capacidad con un avance de 92%.

BENEFICIOS GENERADOS

Mejorar la calidad de vida de los mexiquenses.



FICHA TÉCNICA

FICHA 323
CAEM

AMPLIACIÓN DEL SISTEMA DE AGUA POTABLE EN LA LOCALIDAD DE SANTIAGO YECHE LINDERO, MUNICIPIO DE JOCOTITLÁN
020203010201

ANTECEDENTES

La zona alta de la comunidad del lindero, se abastece del servicio de agua potable de derivaciones de la línea de conducción afectando el suministro al tanque de regulación del barrio la luz, es por ello que se construirá el sistema de agua potable para esta zona.

DATOS GENERALES

Localización: Santiago Yeché Lindero
Costo de la Obra: 1'809,187.90
Fecha de inicio: 30/09/2015
Fecha de terminación: 28/12/2015

DATOS TÉCNICOS

Construcción y equipamiento de cárcamo de bombeo con bomba sumergible para un gasto de 2 LPS, Línea de conducción con Tubería de PAD de 2 1/2" \varnothing 780 MTS., Red de distribución con Tubería de PAD de 2" \varnothing 3,212 MTS (reducción metas 278 por red existente), Tubería de PAD de 2 1/2" \varnothing 236 MTS., Tomas domiciliarias 181.

TRABAJOS EJECUTADOS

Construcción y equipamiento de cárcamo de bombeo con bomba sumergible para un gasto de 2 LPS, Línea de conducción con Tubería de PAD de 2 1/2" \varnothing 780 MTS., Red de distribución con Tubería de PAD de 2" \varnothing 3,212 MTS (reducción metas 278 por red existente), Tubería de PAD de 2 1/2" \varnothing 236 MTS., Tomas domiciliarias 181.
Concluida y en operación.

BENEFICIOS GENERADOS

Mejorar la calidad de vida de los mexiquenses.



FICHA TÉCNICA

FICHA 324
CAEM

REHABILITACIÓN Y AMPLIACIÓN DEL SISTEMA DE AGUA POTABLE LA JORDANA 1A. ETAPA, MUNICIPIO DE EL ORO 020203010201

ANTECEDENTES

Debido al crecimiento demográfico y lo obsoleto del sistema de agua potable actual; es necesario rehabilitar y ampliar el sistema con el fin de mejorar la calidad de vida de los habitantes.

DATOS GENERALES

Localización: La Jordana
Costo de la Obra: 2'832,074.74
Fecha de inicio: 22/07/2015
Fecha de terminación: 15/12/2015

DATOS TÉCNICOS

Construcción de 373.8 m. de línea de conducción de manantial a tanque existente con tubo de P.A.D. 2". 564.40 m de línea de conducción de tanque existente a tanque de proyecto, con tubo de P.A.D. de 2", 2,475 m de red de distribución con tubería de PVC RD-32.5 de 2" y 2 ½" de diámetro, tanque de 20 M3 de concreto, equipamiento de línea de conducción de cárcamo a tanque de proyecto con bomba de 1.68 LPS y 4 HP y subestación tipo "I" de 15 KVA.

TRABAJOS EJECUTADOS

Construcción de Red de distribución con tubería de pvc RD-32.5 de 2" 1,946.73 m, tubería de pvc RD-32.5 de 2 ½" 528.34 m, línea de conducción tubería de PAD de 2" 938.20 m., equipamiento cárcamo existente 1.68 LPS y 4 hp, tanque de concreto de 20 M3.

Convenio Adicional: tomas domiciliarias 120, tubería de PAD de 2" 600 MTS., suministro e instalación de equipo de bombeo para 8 LPS, en proceso de finiquito por precios extraordinarios. Concluida y en operación.

BENEFICIOS GENERADOS

Mejorar la calidad de vida de los mexiquenses.



FICHA TÉCNICA

FICHA 325
CAEM

AMPLIACIÓN DEL SISTEMA DE DRENAJE SANITARIO EN LA CABECERA MUNICIPAL (TENERÍA) Y SAN JERÓNIMO ZACAPEXCO 020203010201

ANTECEDENTES

Debido al crecimiento demográfico de la Cabecera Municipal de Villa del Carbón y su zona conurbada se requiere captar las aguas residuales para tratarlas antes de ser vertidas en el río Tenería que atraviesa la Cabecera Municipal.

DATOS GENERALES

Localización: Barrio La Bellota y Barrio La Tenería
Costo de la Obra: 3,767,293.64
Fecha de inicio: 09/09/2015
Fecha de terminación: 30/01/2016

DATOS TÉCNICOS

Colector de llegada a la planta de tratamiento tubería de PAD de 38 cm 2,000 m 50 pozos de visita tres conexiones de emisores existentes 15 descargas domiciliarias, cruce de barranca con tubería de acero de 38 cm.

BENEFICIOS GENERADOS

Mejorar la calidad de vida de los mexiquenses.

TRABAJOS EJECUTADOS

Colector con tubería de PAD de (15") de 38 cm de diámetro 1,130 m, pozos de visita 30, conexión a emisor existente 2.



FICHA TÉCNICA

FICHA 326
CAEM

CONSTRUCCIÓN DEL SISTEMA DE AGUA POTABLE EN PUEBLO NUEVO 1A. ETAPA, MUNICIPIO DE ACAMBAY 020203010201

ANTECEDENTES

Esta obra consiste en la rehabilitación de sistema de agua potable, el sistema existente tiene más de 25 años construido con tuberías de asbesto cemento las líneas de conducción y redes con tubería de P.V.C. rebasando el horizonte de proyecto, la zona donde se ubica la comunidad de pueblo nuevo está asentada cerca de la cabecera municipal, por lo que la población ha aumentado rebasando las zonas donde construyó la obra y aumentando la red de distribución.

DATOS GENERALES

Localización: Pueblo Nuevo
Costo de la Obra: 9'902,679.88.
Fecha de inicio: 21/09/2015
Fecha de terminación: Proceso

DATOS TÉCNICOS

Dos equipamientos de tanque cárcamo, línea de conducción del pozo al tanque cárcamo 3,147.22 m con tubería de PAD de 6" de diámetro, línea de conducción del tanque cárcamo al tanque existente de 100 M3, 1,918.78 m con tubería de PAD de 4" de diámetro, tanque de regulación de 100 M3, red de distribución 13,412.23 m con tubería de PAD de 1 1/2" a 6" de diámetro, nueve cajas rompedoras de presión y 576 tomas domiciliarias.

TRABAJOS EJECUTADOS

Línea de conducción del pozo al tanque cárcamo 3,147.22 m con tubería de PAD de 6" de diámetro, línea de conducción del tanque cárcamo al tanque existente de 100 M3, 1,918.78 m con tubería de PAD de 4" de diámetro, red de distribución 13,412.23 m con tubería de PAD de 1 1/2" a 6" de diámetro.

BENEFICIOS GENERADOS

Mejorar la calidad de vida de los mexiquenses.



FICHA TÉCNICA

FICHA 327
CAEM

EQUIPAMIENTO ELECTROMECAÁNICO CIVIL DE POZO PROFUNDO "LA ESPERANZA", LÍNEA DE CONDUCCIÓN, TANQUE DE REGULACIÓN Y LÍNEAS DE ALIMENTACIÓN, MUNICIPIO DE ACULCO 020203010201

ANTECEDENTES

Las comunidades de (Jurica, San Francisquito, La Esperanza, Arroyo Zarco Pueblo), actualmente se abastecen de un manantial, este sistema tiene más de 40 años de construido y debido al crecimiento demográfico de las poblaciones la dotación que recibe la población es insuficiente, ya que en tiempo de estiaje el gasto del manantial disminuye, razón por la cual se perforo un pozo profundo para abastecer a las comunidades en mención.

DATOS GENERALES

Localización: La Esperanza (Jurica, San Francisquito, La Esperan Arroyo Zarco Pueblo)
Costo de la Obra: 4'045,513.51
Fecha de inicio: 08/10/2015
Fecha de terminación: Proceso

DATOS TÉCNICOS

Caseta de control, cárcamo de 20 M3, cerca perimetral, 1,884.82 MTS. de línea de conducción con tubería de PAD de 6"; 1,412.00 MTS. de línea de conducción, tubería de PAD de 2", equipamiento electromecánico de pozo para un gasto de 10.20 L.P.S., equipamiento electromecánico para Jurica bomba con un gasto de 6.0 L.P.S., equipamiento electromecánico para La Esperanza para un gasto de 1.16 L.P.S., 150 MTS de construcción de línea en media tensión.

BENEFICIOS GENERADOS

Mejorar la calidad de vida de los mexiquenses.

TRABAJOS EJECUTADOS

Caseta de control 100%, cerca perimetral 100%, cárcamo de 20 M3 96%, línea de conducción con tubería de PAD de 6" 1,900.00 MTS., línea de conducción con tubería de PAD de 2" 1,412.00 MTS., equipamiento electromecánico de pozo para un gasto de 10.20 L.P.S. 92%, equipamiento electromecánico para Jurica con bomba con un gasto de 6.0 L.P.S. 72%, equipamiento electromecánico para la esperanza para un gasto de 1.16 L.P.S. 72%.



FICHA TÉCNICA

FICHA 328
CAEM

AMPLIACIÓN Y REHABILITACIÓN DE LA RED DE AGUA POTABLE ENTRE LA CABECERA MUNICIPAL Y LA LOCALIDAD DE AGUA DEL TRÉBOL, MUNICIPIO DE TEXCALTITLAN.

020203010201

ANTECEDENTES

La localidad de Agua del Trébol no cuenta con servicio de agua potable, por lo que los usuarios acarrean el líquido en bestias de carga para satisfacer sus necesidades, es por esto que es necesaria la Construcción Sistema de Agua Potable.

DATOS GENERALES

Localización: Agua del Trébol
Costo de la Obra: \$2,298,769.31
Fecha de inicio: 15/03/2015.
Fecha de terminación: 30/10/2015.

DATOS TÉCNICOS

Construcción de barda perimetral, caseta de operación, 2 cajas de captación, caja colectora, equipamiento electromecánico, línea de interconexión de 54 m con tubería P.A.D. de 38 mm, 195 m de línea de conducción con tubería de P.A.D. de 2" de diámetro, 2,685 m de red de distribución con tubería de P.A.D. de 2" de diámetro, 23 tomas domiciliarias y 2 cajas rompedoras de presión.

TRABAJOS EJECUTADOS

Contrucción de 195 ml. de línea de conducción con tubería de P.A.D. de 2" Ø, a partir de la caja de captación al cárcamo de rebombeo, construcción de 2,685 ml. de red de distribución con tubería de P.A.D. de 2" Ø del tanque de regulación a la zona de influencia de la localidad, 4 cajas para operación de válvulas, 2 cajas rompedoras de presión, 23 tomas domiciliarias, equipamiento electromecánico, caseta de operación y tanque de regulación.

Obra concluida y operando.

BENEFICIOS GENERADOS

Mejorar la calidad de vida de los mexiquenses.



FICHA TÉCNICA

FICHA 329
CAEM

REHABILITACIÓN DE LA PLANTA POTABILIZADORA DE IXTAPAN DE LA SAL. 020203010201

ANTECEDENTES

La Planta Potabilizadora ya no cuenta con la capacidad adecuada para la potabilización, se requiere de la rehabilitación de los floculadores y de la colocación de bomba dosificadora para los polímeros, gas - cloro, sulfato de aluminio, con ello se logrará incrementar el caudal de agua y dar mejor servicio a la población.

DATOS GENERALES

Localización: Cabecera Municipal.
Costo de la Obra: 1,180,400.27
Fecha de inicio: 13/05/2015.
Fecha de terminación: 10/08/2015.

DATOS TÉCNICOS

Rehabilitación de floculadores y suministro e instalación de bombas dosificadoras de polímero, gas - cloro, agitador del tanque de sulfato de aluminio y mamparas divisorias de fibra de vidrio.

TRABAJOS EJECUTADOS

Se llevó a cabo en la Planta Potabilizadora San Miguel de la Cabecera Municipal de Ixtapan de la Sal, el suministro e instalación de 4 bombas dosificadoras de sulfato de aluminio, suministro y colocación de compuertas en tanque floculadores, construcción de mamparas en tanque floculador y construcción de canal de alimentación a clarificador para tratar un gasto de 70 L.p.s.

Obra concluida y operando.

BENEFICIOS GENERADOS

Mejorar la calidad de vida de los mexiquenses.



FICHA TÉCNICA

FICHA 330
CAEM

CONSTRUCCIÓN DEL SISTEMA DE AGUA POTABLE EL TRAPICHI (CABECERA MUNICIPAL), MUNICIPIO DE TONATICO 020203010201

ANTECEDENTES

La comunidad carece del servicio de agua potable, requiriendo la construcción de una red de distribución para beneficio de los habitantes.

DATOS GENERALES

Localización: El Trapichi.
Costo de la obra: 450,000.00
Fecha de inicio: 10/08/2015.
Fecha de terminación: 18/01/2016.

DATOS TÉCNICOS

Construcción de 1,307.52 m. de red de distribución con tubería de polietileno de alta densidad de 51 mm (2") de diámetro, 4 cajas para operación de válvulas y 27 tomas domiciliarias.

TRABAJOS EJECUTADOS

Construcción de 1,307.00 ml. de red de distribución con tubería P.A.D. de 51 mm (2") de diámetro, 4 cajas para operación de válvulas y 27 tomas domiciliarias.

Obra terminada y en operación

BENEFICIOS GENERADOS

Mejorar la calidad de vida de los mexiquenses.

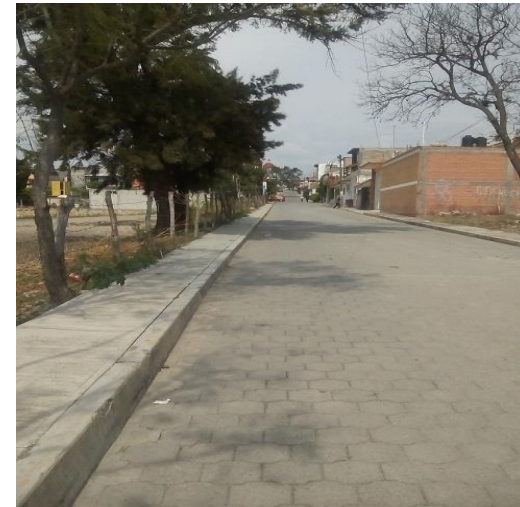

FICHA TÉCNICA

FICHA 331
CAEM

REHABILITACIÓN EN UNA PRIMERA ETAPA, LA RED DE AGUA POTABLE Y EL DRENAJE DESDE MANANTIAL DE ARRIBA HASTA CHIRIMOYO, MUNICIPIO DE SULTEPEC.
020203010201

ANTECEDENTES

A petición del C. Presidente Municipal y C. Gobernador del Estado de México se consideró viable la ejecución de esta obra a fin de evitar infecciones gastrointestinales de los habitantes.

TRABAJOS EJECUTADOS

Los trabajos no se han iniciado por falta de pago de anticipo.

DATOS GENERALES

Localización: Sultepec
Costo de la Obra: \$5'998,127.21.
Fecha de inicio: 04/01/2016
Fecha de terminación: 02/05/16

BENEFICIOS GENERADOS

Mejorar la calidad de vida de los mexiquenses.

DATOS TÉCNICOS

2,400.00 metros lineales de suministro e instalación de tubería P.A.D. de 12" Ø. Construcción de 37.00 pozos de visita tipo común.
153.00 descargas domiciliarias y el suministro e instalación de 10.00 biodigestores.



FICHA TÉCNICA

FICHA 332
CAEM

CONSTRUCCIÓN DE LÍNEA DE CONDUCCIÓN Y RED DE AGUA POTABLE EN LA CABECERA MUNICIPAL DE COATEPEC HARINAS, ESTADO DE MÉXICO.
020203010201

ANTECEDENTES

La construcción de la rehabilitación de la red de distribución es necesaria en virtud de que la existente presenta varias fugas, ocasionando un mal servicio a los habitantes de la cabecera a municipal.

TRABAJOS EJECUTADOS

Rehabilitación de la red de distribución consistente Construcción de cajas de operación de válvulas, 97 tomas domiciliarias y reposición de pavimentos de concreto hidráulica.

Obra terminada y operando (pago de adeudo).

DATOS GENERALES

Localización: Coatepec Harinas (Cabecera Municipal)
Costo de la Obra: 293,330.72
Fecha de inicio: 03/09/2012
Fecha de terminación: 16/12/2015

BENEFICIOS GENERADOS

Mejorar la calidad de vida de los mexiquenses.

DATOS TÉCNICOS

Suministro e instalación de piezas especiales de 8", 3", y 2" de diámetro, suministro e instalación de 97 tomas domiciliarias, ruptura y reposición de concreto asfáltico.

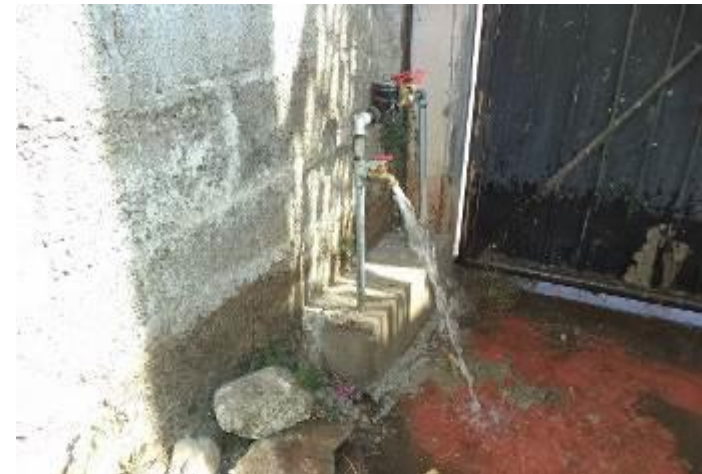

FICHA TÉCNICA

FICHA 333
CAEM

SUMINISTRO E INSTALACIÓN DE TRANSFORMADOR DEL SISTEMA DE AGUA POTABLE DE AHUACATITLAN, MUNICIPIO DE IXTAPAN DE LA SAL

020203010201

ANTECEDENTES

Con la finalidad de poner en operación el sistema de agua potable de la comunidad se requiere realizar el cambio de transformador para el abastecimiento de agua potable a los habitantes a través de la red de distribución existente.

TRABAJOS EJECUTADOS

Obra concluida y en operación (pago de adeudo).

BENEFICIOS GENERADOS

Mejorar la calidad de vida de los mexiquenses.

DATOS GENERALES

Localización: Ahuacatitlan
Costo de la Obra: 200,000.00
Fecha de inicio: En proceso de contratación
Fecha de terminación: En proceso de contratación

DATOS TÉCNICOS

Suministro e instalación de transformador del sistema de agua Ahuacatitlan, Municipio de Ixtapan de la Sal, desinstalación del transformador existente, incluye acarreo a bodega de la Residencia de Construcción Coatepec Harinas suministro e instalación del transformador tipo poste en capacidad de 45 KVA 2300/220-120 volts y todo lo necesario para su correcta operación. Suministro y colocación de interruptor de 3x60 AMP, marca square D.



FICHA TÉCNICA

FICHA 334
CAEM

SUMINISTRO E INSTALACIÓN DE TRANSFORMADOR DEL SISTEMA DE AGUA POTABLE DE SAN MIGUEL LADERAS, MUNICIPIO DE IXTAPAN DE LA SAL.

020203010201

ANTECEDENTES

Con la finalidad de poner en operación el sistema de agua potable de la comunidad se requiere realizar el cambio de transformador para el abastecimiento de agua potable a los habitantes a través de la red de distribución existente.

TRABAJOS EJECUTADOS

Obra concluida y operando (pago de adeudo).

BENEFICIOS GENERADOS

Mejorar la calidad de vida de los mexiquenses.

DATOS GENERALES

Localización: San Miguel Laderas
Costo de la Obra: 200,000.00
Fecha de inicio: En proceso de contratación
Fecha de terminación: En proceso de contratación

DATOS TÉCNICOS

Suministro e instalación de transformador del sistema de agua San Miguel Laderas, Municipio de Ixtapan de la Sal. Desinstalación del transformador existente, incluye acarreo a bodega de la Residencia de Construcción Coatepec Harinas. Suministro e instalación del transformador tipo poste en capacidad de 45 KVA 2300/220-120 volts y todo lo necesario para su correcta operación. Suministro y colocación de interruptor de 3x60 AMP, marca square D.



FICHA TÉCNICA

FICHA 335
CAEM

AMPLIACIÓN Y REHABILITACIÓN DEL SISTEMA DE AGUA POTABLE DE LA COLONIA LA JOYA 3 DE MAYO LINDAVISTA, MUNICIPIO DE IXTAPAN DE LA SAL 020203010201

ANTECEDENTES

Debido a que las comunidades no cuentan con el servicio de agua potable en forma eficiente, es necesario la construcción de un Sistema de Agua que beneficio a los habitantes de las comunidades de La Joya, Linda Vista y 3 de Mayo.

BENEFICIOS GENERADOS

Mejorar la calidad de vida de los mexiquenses.

DATOS GENERALES

Localización: Colonia La Joya 3 de Mayo Lindavista
Costo de la Obra: 5,802,931.87
Fecha de inicio: 13/05/2015.
Fecha de terminación: 08/12/2015.

DATOS TÉCNICOS

Equipamiento Electromecánico, Sistema de Tierras, Equipo de desinfección, 3252.90 ml de línea de conducción con tubería de P.A.D de" de diámetro, 13,204.29 ml de Red de Distribución con tubería de P.V.C. de 2",3" 4" y 6" de diámetro, 3 cajas rompedoras de presión y 326 tomas domiciliarias.

TRABAJOS EJECUTADOS

Construcción de 3,212.55 ml. de línea de conducción con tubería de Fo.Go. y P.A.D. de 4" de diámetro, 10,745.63 m l. de red de distribución con tuberías de P.V.C. de 2", 3", 4" , 6" de diámetro, construcción de 415 tomas domiciliarias y 3 cajas rompedoras de presión y Equipamiento electromecánico del cárcamo de rebombeo "Agua Amarga".
Obra terminada y operando.



FICHA TÉCNICA

FICHA 336
CAEM

CONSTRUCCIÓN DEL DRENAJE SANITARIO EN LA LOCALIDAD DE LOS AMATES (SAN JOSÉ DE LOS AMATES) 2ª ETAPA, MUNICIPIO DE TONATICO 020203010201

ANTECEDENTES

Las aguas residuales que se generan son vertidas a cielo abierto o en pequeñas fosas sépticas, lo cual provoca contaminación al medio ambiente, la comunidad no cuenta con el servicio de drenaje sanitario, requiriéndose su construcción.

DATOS GENERALES

Localización: San José de Los Amates.
Costo de la Obra: 5,641,423.48
Fecha de inicio: 1408/2015.
Fecha de terminación: 16/02/2016.

DATOS TÉCNICOS

Construcción de 4,980.00 m. de red de atarjeas con tubería de Polietileno Corrugada de 305 mm (12") de diámetro, 80 pozos de visita y 106 descargas domiciliarias.

TRABAJOS EJECUTADOS

Construcción de 3,122.50 de red de atarjeas con tubería de P.A.D. Corrugado de 30 cm. de diámetro, 72 pozos de visita y 62 descargas domiciliarias.
Obra en proceso.

BENEFICIOS GENERADOS

Mejorar la calidad de vida de los mexiquenses.



FICHA TÉCNICA

FICHA 337
CAEM

PERFORACIÓN, DESARROLLO Y AFORO DE POZO PROFUNDO EN IXTLAHAUCA DE CUAUTÉMOC, MUNICIPIO DE TEMASCALAPA 020203010201

ANTECEDENTES

Las fuentes de abastecimiento de agua con las que cuenta el municipio son insuficientes para dotar a la población, por lo que se requiere de la perforación del pozo para satisfacer la demanda del vital líquido.

TRABAJOS EJECUTADOS

Concluyó movimiento de herramienta, movimiento e instalación de equipo de perforación, acondicionamiento de predio, excavación de presas de lodos, realiza perforación exploratoria con 12 ¼" a 255.00 m de profundidad. Obra en proceso.

DATOS GENERALES

Localización: Ixtlahuaca de Cuauhtémoc
Costo de la Obra: 1'183,396.53
Fecha de inicio: 26/08/2013
Fecha de terminación: 30/04/2016

BENEFICIOS GENERADOS

Mejorar la calidad de vida de los mexiquenses.

DATOS TÉCNICOS

Perforación exploratoria con 12" a 300.00 m de profundidad, ampliación con 17 ½", 22" y 26" de diámetro de 0.00 a 80.00 m de profundidad, suministro y colocación de tubería de 20" de diámetro por ¼" y 5/16" de espesor de 0.00 a 80.00 m de profundidad, suministro y colocación de tubería de 12" de diámetro por ¼" de espesor, desarrollo y aforo.



FICHA TÉCNICA

FICHA 338
CAEM

PERFORACIÓN, DESARROLLO Y AFORO DE POZO PROFUNDO DE AGUA POTABLE PARA LAS COMUNIDADES DE SAN LORENZO TLALTECOYAN, SANTIAGO MAMALHUALZUCA Y SAN JOSÉ TLACOTITLÁN, MUNICIPIO DE OZUMBA 020203010201

ANTECEDENTES

Las fuentes de abastecimiento de agua con las que cuenta el municipio son insuficientes para dotar a la población, por lo que se requiere de la perforación del pozo para satisfacer la demanda del vital líquido.

DATOS GENERALES

Localización: San Lorenzo Tlaltecuyan, Santiago
Mamalhualzuca y San José Tlacotitlán
Costo de la Obra: 2'817,460.00
Fecha de inicio: 17/09/2014
Fecha de terminación: 31/05/2016

DATOS TÉCNICOS

Perforación exploratoria con 12" a 400.00 m de profundidad, ampliación con 17 ½", 22" y 26" de diámetro de 0.00 a 80.00 m de profundidad, suministro y colocación de tubería de 20" de diámetro por ¼" y 5/16" de espesor de 0.00 a 80.00 m de profundidad, suministro y colocación de tubería de 12" de diámetro por ¼" de espesor, desarrollo y aforo.

TRABAJOS EJECUTADOS

Concluyó movimiento e instalación de equipo, excavación de fosas de lodos y acondicionamiento de terreno, realiza perforación exploratoria a 380.00 m de profundidad, a esta profundidad se atrapó la herramienta, realizó labores de pesca, prepara prueba de productividad, en caso de ser positiva, se continuarán los trabajos a 380.00 m de profundidad. Obra en proceso.

BENEFICIOS GENERADOS

Mejorar la calidad de vida de los mexiquenses.



FICHA TÉCNICA

FICHA 339
CAEM

REPOSICIÓN DE POZOS NO. 28 Y 29 PARA EL FRACCIONAMIENTO SAN JERONIMO 4 VIENTOS, MUNICIPIO DE IXTAPALUCA 020203010201

ANTECEDENTES

Las fuentes de abastecimiento de agua con las que cuenta el municipio son insuficientes para dotar a la población, por lo que se requiere de la perforación del pozo para satisfacer la demanda del vital líquido.

DATOS GENERALES

Localización: Fraccionamiento San Jerónimo 4 vientos
Costo de la Obra: 4'308,404.36
Fecha de inicio: 26/06/2015
Fecha de terminación: 26/12/2015

DATOS TÉCNICOS

Perforación exploratoria con 12" a 400.00 m de profundidad, ampliación con 17 ½", 22" y 26" de diámetro de 0.00 a 80.00 m de profundidad, suministro y colocación de tubería de 20" de diámetro por ¼" y 5/16" de espesor de 0.00 a 80.00 m de profundidad, suministro y colocación de tubería de 12" de diámetro por ¼" de espesor, desarrollo y aforo.

TRABAJOS EJECUTADOS

Obra concluida en la primer etapa (perforación), dando un gasto de 18.00 lps.

BENEFICIOS GENERADOS

Mejorar la calidad de vida de los mexiquenses.



FICHA TÉCNICA

FICHA 340
CAEM

PERFORACIÓN DESARROLLO, AFORO, EQUIPAMIENTO, CASETA Y BARDA PERIMETRAL DE POZO PROFUNDO EN LA CABECERA MUNICIPAL, MUNICIPIO DE TIANGUISTENCO 020203010201

ANTECEDENTES

Las fuentes de abastecimiento de agua con las que cuenta el municipio son insuficientes para dotar a la población, por lo que se requiere de la perforación del pozo para satisfacer la demanda del vital líquido.

DATOS GENERALES

Localización: Cabecera Municipal
Costo de la Obra: 3'182,663.51
Fecha de inicio: 10/05/2015
Fecha de terminación: 31/03/2016

DATOS TÉCNICOS

Perforación exploratoria con 12" a 300.00 m de profundidad, ampliación con 17 ½", 22" y 26" de diámetro de 0.00 a 80.00 m de profundidad, suministro y colocación de tubería de 20" de diámetro por ¼" y 5/16" de espesor de 0.00 a 80.00 m de profundidad, suministro y colocación de tubería de 12" de diámetro por ¼" de espesor, desarrollo y aforo.

TRABAJOS EJECUTADOS

Concluyó movimiento e instalación de equipo, excavación de fosas de lodos y acondicionamiento de terreno, perforación exploratoria a 300.00 m de profundidad, realizó registro eléctrico, concluyó prueba de productividad, continua ampliación con 17 ½" a 170.00 m de profundidad para ademe, suministró tubería de ademe y contrademe, concluyó ampliación con 22" y 26" a 80.00 m de profundidad para contrademe, durante el repaso del agujero se atrapó la herramienta, realiza labores de pesca. Obra en proceso.

BENEFICIOS GENERADOS

Mejorar la calidad de vida de los mexiquenses.



FICHA TÉCNICA

FICHA 341
CAEM

PERFORACIÓN, DESARROLLO, AFORO, EQUIPAMIENTO CASETA Y BARDA PERIMETRAL DE POZO PROFUNDO PARA BENEFICIAR A LAS COLONIAS SAN ISIDRO, ENSUEÑOS Y ARCOS, MUNICIPIO DE CUAUTITLAN IZCALLI 020203010201

ANTECEDENTES

Las fuentes de abastecimiento de agua con las que cuenta el municipio son insuficientes para dotar a la población, por lo que se requiere de la perforación del pozo para satisfacer la demanda del vital líquido.

DATOS GENERALES

Localización: Colonias San Isidro, Ensueños y Arcos
Costo de la Obra: 3'181,361.16
Fecha de inicio: 15/04/2015
Fecha de terminación: 04/09/2015

DATOS TÉCNICOS

Perforación exploratoria con 12" a 300.00 m de profundidad, ampliación con 17 ½", 22" y 26" de diámetro de 0.00 a 80.00 m de profundidad, suministro y colocación de tubería de 20" de diámetro por ¼" y 5/16" de espesor de 0.00 a 80.00 m de profundidad, suministro y colocación de tubería de 12" de diámetro por ¼" de espesor, desarrollo y aforo.

TRABAJOS EJECUTADOS

Obra concluida en la primer etapa (perforación), dando un gasto de 24.00 lps.

BENEFICIOS GENERADOS

Mejorar la calidad de vida de los mexiquenses.



FICHA TÉCNICA

FICHA 342
CAEM

TERMINACIÓN DE LA PERFORACIÓN, DESARROLLO Y AFORO DEL POZO PARA AGUA POTABLE A LAS COMUNIDADES DE SANTA CRUZ TEZONTEPEC (TOTOLTEPEC) Y EL PICACHO (SAN ANTONIO EL PICACHO), MUNICIPIO DE OCUILAN 020203010201

ANTECEDENTES

Las fuentes de abastecimiento de agua con las que cuenta el municipio son insuficientes para dotar a la población, por lo que se requiere de la perforación del pozo para satisfacer la demanda del vital líquido.

DATOS GENERALES

Localización: Santa Cruz Tezontepec (Totoltepec) y El Picacho (San Antonio El Picacho)

Costo de la Obra: \$2'997,927.44
Fecha de inicio: 10/06/2015
Fecha de terminación: 09/10/2015

DATOS TÉCNICOS

Perforación exploratoria con 12" a 300.00 m de profundidad, ampliación con 17 ½", 22" y 26" de diámetro de 0.00 a 80.00 m de profundidad, suministro y colocación de tubería de 20" de diámetro por ¼" y 5/16" de espesor de 0.00 a 80.00 m de profundidad, suministro y colocación de tubería de 12" de diámetro por ¼" de espesor, desarrollo y aforo.

TRABAJOS EJECUTADOS

Obra concluida en la primer etapa (perforación), dando un gasto de 4.23 lps.

BENEFICIOS GENERADOS

Mejorar la calidad de vida de los mexiquenses.



FICHA TÉCNICA

FICHA 343
CAEM

PERFORACIÓN, DESARROLLO Y AFORO DE POZO PROFUNDO EN SANTA JUANA CENTRO (LA PALMA), MUNICIPIO DE ALMOLOYA DE JUÁREZ 020203010201

ANTECEDENTES

Las fuentes de abastecimiento de agua con las que cuenta el municipio son insuficientes para dotar a la población, por lo que se requiere de la perforación del pozo para satisfacer la demanda del vital líquido.

TRABAJOS EJECUTADOS

Obra concluida en la primer etapa (perforación), dando un gasto de 42.5 lps.

BENEFICIOS GENERADOS

Mejorar la calidad de vida de los mexiquenses.

DATOS GENERALES

Localización: Santa Juana Centro (La Palma)
Costo de la Obra: 2'999,162.72
Fecha de inicio: 10/06/2015
Fecha de terminación: 20/11/2015

DATOS TÉCNICOS

Perforación exploratoria con 12" a 300.00 m de profundidad, ampliación con 17 ½", 22" y 26" de diámetro de 0.00 a 80.00 m de profundidad, suministro y colocación de tubería de 20" de diámetro por ¼" y 5/16" de espesor de 0.00 a 80.00 m de profundidad, suministro y colocación de tubería de 12" de diámetro por ¼" de espesor, desarrollo y aforo.



FICHA TÉCNICA

FICHA 344
CAEM

PERFORACIÓN DESARROLLO, AFORO, EQUIPAMIENTO, CASETA Y BARDA PERIMETRAL DE POZO DE AGUA POTABLE PARA LA COMUNIDAD DE SAN MATEO XOLOC, MUNICIPIO DE TEPOTZOTLAN 020203010201

ANTECEDENTES

Las fuentes de abastecimiento de agua con las que cuenta el municipio son insuficientes para dotar a la población, por lo que se requiere de la perforación del pozo para satisfacer la demanda del vital líquido.

DATOS GENERALES

Localización: San Mateo Xoloc
Costo de la Obra: 3'091,007.00
Fecha de inicio: 25/05/2015
Fecha de terminación: 08/11/2015

DATOS TÉCNICOS

Perforación exploratoria con 12" a 300.00 m de profundidad, ampliación con 17 ½", 22" y 26" de diámetro de 0.00 a 80.00 m de profundidad, suministro y colocación de tubería de 20" de diámetro por ¼" y 5/16" de espesor de 0.00 a 80.00 m de profundidad, suministro y colocación de tubería de 12" de diámetro por ¼" de espesor, desarrollo y aforo.

TRABAJOS EJECUTADOS

Obra concluida en la primer etapa (perforación), dando un gasto de 25.00 lps.

BENEFICIOS GENERADOS

Mejorar la calidad de vida de los mexiquenses.



FICHA TÉCNICA

FICHA 345
CAEM

PERFORACIÓN, DESARROLLO, AFORO, EQUIPAMIENTO, CASETA Y BARDA PERIMETRAL DE POZO PROFUNDO EN EL BARRIO DE SANTIAGO, CABECERA MUNICIPAL, MUNICIPIO DE COYOTEPEC
020203010201

ANTECEDENTES

Las fuentes de abastecimiento de agua con las que cuenta el municipio son insuficientes para dotar a la población, por lo que se requiere de la perforación del pozo para satisfacer la demanda del vital líquido.

TRABAJOS EJECUTADOS

Obra concluida en la primer etapa (perforación), dando un gasto de 45.00 lps.

BENEFICIOS GENERADOS

Mejorar la calidad de vida de los mexiquenses.

DATOS GENERALES

Localización: Barrio de Santiago
Costo de la Obra: 3'154,022.81
Fecha de inicio: 10/06/2015
Fecha de terminación: 15/11/2015

DATOS TÉCNICOS

Perforación exploratoria con 12" a 300.00 m de profundidad, ampliación con 17 ½", 22" y 26" de diámetro de 0.00 a 80.00 m de profundidad, suministro y colocación de tubería de 20" de diámetro por ¼" y 5/16" de espesor de 0.00 a 80.00 m de profundidad, suministro y colocación de tubería de 12" de diámetro por ¼" de espesor, desarrollo y aforo.



FICHA TÉCNICA

FICHA 346
CAEM

EQUIPAMIENTO Y ELECTRIFICACION DEL POZO PARA AGUA POTABLE EN LA CABECERA, MUNICIPIO ATLAUTLA 020203010202

ANTECEDENTES

En el municipio de Nezahualcóyotl existen asentamientos diferenciales que están afectando a la infraestructura de drenaje existente, actualmente el sistema de drenaje en general tiene más de 20 años, además trabaja en su mayor parte con tramos en contrapendiente, lo cual implica que los conductos que lo conforman trabajen por carga hidráulica, y no por gravedad, produciendo severos encharcamientos e inundaciones en la temporada de lluvias en las colonias Ampliación Evolución, Ampliación Vicente Villada, Metropolitana 3ª sección, Ampliación Vicente Villada Poniente y Vicente Villada.

DATOS GENERALES

Localización: Cabecera Municipal
Costo de la Obra: 428,308.86
Fecha de inicio: 24/07/2007
Fecha de terminación: 14/09/2008

DATOS TÉCNICOS

Suministro e instalación de tubería de p.a.d. de 2" de diámetro en una longitud de 14,350 m.

TRABAJOS EJECUTADOS

Suministro e instalación de tubería de p.a.d. de 2" de diámetro en una longitud de 14,350 m.
Obra terminada y en operación (pago de demanda).

BENEFICIOS GENERADOS

Mejorar la calidad de vida de los mexiquenses.



FICHA TÉCNICA

FICHA 347
SAOP

NOMBRE DE LA OBRA
94910 ALUMBRADO PÚBLICO EN VARIAS CALLES DE LA CABECERA MUNICIPAL, MALINALCO (SEGUNDA ETAPA)
020204010201

ANTECEDENTES

Solicitud realizada por los interesados al Gobierno del Estado de México

TRABAJOS EJECUTADOS

Obra Terminada.

DATOS GENERALES

Programa: PAD 2015

BENEFICIOS GENERADOS

1,200 Habitantes Beneficiados

Localización: Malinalco

Empresa: Global Solar, S.A. de C.V.

Costo de la Obra en 2015: \$1,600,009.00

Ejercido 2015: \$1,600,009.00

Fecha de Inicio: 19/11/2014

Fecha de Terminación: 16/02/2015

DATOS TÉCNICOS:

Alumbrado público con la instalación de 250 luminarias de led de 60 watts autosuficientes. Con la instalación de postes de acero de 7.5 m de altura, rizo de diseño tecnológico modelo tlalpan, luminario OV marca Odín, panel fotovoltaico de 150 watts. Controlador solar inteligente, batería y todo lo necesario para su instalación.



FICHA TÉCNICA

FICHA 348
SEINF

NOMBRE DE LA OBRA
97045 INTRODUCCIÓN DE ALUMBRADO PÚBLICO SUBTERRÁNEO DEL CENTRO HISTÓRICO DE CHICONAUTLA, ECATEPEC
020204010201

ANTECEDENTES

Solicitud realizada por los interesados al Gobierno del Estado de México

TRABAJOS EJECUTADOS

Obra Terminada.

DATOS GENERALES

Programa: PAD 2015

BENEFICIOS GENERADOS

560 Habitantes Beneficiados

Localización: Ecatepec

Empresa: Construcciones Cufesi, S.A. de C.V.

Costo de la Obra en 2015: \$1,899,536.03

Ejercido 2015: \$1,187,053.98

Fecha de Inicio: 03/08/2015

Fecha de Terminación: 16/09/2015

DATOS TÉCNICOS:

Conversión de la red de energía eléctrica en media y baja tensión de aérea a subterránea, colocación de transformadores sumergibles y de pedestal y acometidas subterráneas



FICHA TÉCNICA

FICHA 349
SEINF

NOMBRE DE LA OBRA

99770 INTRODUCCIÓN DE ALUMBRADO PÚBLICO SUBTERRÁNEO DE SAN PEDRO XALOSTOC, ECATEPEC
020204010201

ANTECEDENTES

Solicitud realizada por los interesados al Gobierno del Estado de México

TRABAJOS EJECUTADOS

Obra Terminada.

DATOS GENERALES

Programa: PAD 2015

BENEFICIOS GENERADOS

820 Habitantes Beneficiados

Localización: Ecatepec

Empresa: Construcciones Cufesi, S.A. de C.V.

Costo de la Obra en 2015: \$1,333,090.29

Ejercido 2015: \$1,333,087.37

Fecha de Inicio: 31/08/2015

Fecha de Terminación: 16/09/2015

DATOS TÉCNICOS:

Conversión de la red de energía eléctrica en media y baja tensión de aérea a subterránea, colocación de transformadores sumergibles y/o de pedestal y acometidas subterráneas



FICHA TÉCNICA

FICHA 350
CEMyBS

PROGRAMA VIVIENDA DIGNA 020205010101

ANTECEDENTES

De acuerdo con el artículo 4º de la Constitución Política de los Estados Unidos Mexicanos, toda familia tiene derecho a disponer de una vivienda digna y decorosa, cuyas características generales tienen un impacto directo en la calidad de vida de sus habitantes así como de los niveles de pobreza multidimensional y marginación.

La política de Desarrollo Social y el Plan Estatal de Desarrollo del Gobierno del Estado de México en su pilar de Gobierno Solidario, establece como una de sus estrategias generar condiciones para fomentar el acceso y mejoramiento de la vivienda.

De acuerdo a los datos del Consejo Nacional de Evaluación de la Política de Desarrollo Social (CONEVAL), en el Estado de México en promedio 17% de las personas en pobreza multidimensional presentan carencias por calidad y espacios en la vivienda.

La Comisión Nacional de Vivienda ha formulado criterios para clasificarla de manera específica, valorando su calidad y espacios, una vivienda se considera carente, si presenta las siguientes características: piso de tierra, techo de lámina o de cartón, muros con materiales no duraderos o el número de personas por cuarto (hacinamiento) es mayor a 2.5.

La carencia de vivienda se concentra de manera importante en la región Tejupilco; y en municipios como Donato Guerra, Ecatzingo, San José del Rincón, Sultepec y Zumpahuacan entre otros, en más de estos el 30% de la población habita en una vivienda precaria. En términos absolutos municipios como: Ecatepec, Chimalhuacán y Naucalpan concentran cada uno más de 100 mil habitantes en esta situación. Uno de los problemas más apremiantes en cuanto a la vivienda, es debido a las consecuencias sanitarias que pueden desencadenar los pisos de tierra.

En el Estado de México, de acuerdo con datos del Censo de Población y Vivienda 2010 publicado por el Instituto Nacional de Estadística y Geografía (INEGI), se estima que 1.96 millones de mexiquenses viven con carencias de calidad y espacios en su vivienda, en este sentido, considerando que de la población total en la Entidad, más de 7 millones 778 mil 876 son mujeres, el Gobierno del Estado de México ha implementado una serie de medidas que buscan la mejora de las condiciones en las que habita este sector de la población considerado entre los más vulnerables.

DATOS GENERALES

Localización: 125 municipios del Estado de México
Costo de la Obra: 30 millones de pesos
Fecha de inicio: Febrero 2015
Fecha de terminación: Diciembre 2015

DATOS TÉCNICOS

Meta anual: 16 mil 300 beneficiarias.
Avance Físico: 76.4%
Avance Financiero: 100%

COBERTURA

El programa atendió a mujeres de entre 18 y 59 años de edad que habitan en hogares de los 125 municipios del Estado de México que se encuentran en condición de pobreza multidimensional o de capacidades.

BENEFICIOS GENERADOS

BENEFICIARIAS	AL 31 DE DICIEMBRE DE 2015
16,300	12,451



FICHA TÉCNICA

FICHA 351
SEDECO

NOMBRE DE LA OBRA

100287 ESTUDIO DE FACTIBILIDAD TÉCNICA, ECONÓMICA Y FINANCIERA PARA IMPULSAR LA CONSTRUCCIÓN DE UNA CENTRAL DE ABASTO DEL MUNICIPIO (TEXCOCO). (PROYECTO-ESTUDIO EN PROCESO).
020206010101

ANTECEDENTES

Realizar un estudio minucioso en la zona de influencia, con la finalidad de detectar las necesidades de contar con una Central de Abasto en el municipio de Texcoco.

TRABAJOS EJECUTADOS

Estudio en proceso de revisión.

DATOS GENERALES

Programa: PAD 2015

BENEFICIOS GENERADOS

3,000 Habitantes Beneficiados

Localización: Texcoco

Empresa. Innovación en Desarrollo Empresarial y Capacitación, S.C.

Costo de la Obra en 2015: \$540,200.00

Ejercido 2015: \$0.00

Fecha de Inicio: 03/11/2015

Fecha de Terminación: Pendiente.

DATOS TÉCNICOS:

El estudio contiene evidencias fotográficas, entrevistas y testimoniales, análisis FODA, estudio de mercado, conclusiones y recomendaciones.



FICHA TÉCNICA

FICHA 352
SEDESEM

NOMBRE DE LA OBRA 91653 ACCIONES DE FORTALECIMIENTO PARA EL DESARROLLO SOCIAL 020207010203

ANTECEDENTES

El Gobierno del Estado de México, a través de la Secretaría de Desarrollo Social emprende Acciones con el fin de generar condiciones que permitan alcanzar la igualdad de oportunidades para todos los habitantes de la entidad.

En este contexto, el Ejecutivo Estatal a través de los gabinetes regionales, realiza eventos y lleva a cabo la entrega de paquetes invernales en las regiones del Estado de México con la finalidad de lograr que la población Mexiquense más desprotegida y en situación de vulnerabilidad, pueda disfrutar de una convivencia en aras de las festividades decembrinas.

DATOS GENERALES

Programa : Acciones de Fortalecimiento para el Desarrollo Social

Localización: 125 Municipios del Estado de México

Costo de la Obra en 2015 : \$60'000,000.00

Ejercido 2015: \$60'000,000.00

Fecha de inicio: 16/11/2014

Fecha de Terminación: 20/01/2015

DATOS TÉCNICOS:

Cubrir el costo de los eventos regionales de fin de año y día de reyes, así como apoyos invernales que se entregaran en comunidades marginadas del Estado de México.

TRABAJOS EJECUTADOS:

Se llevaron a cabo 21 Eventos Regionales de Fin de Año 2015 y 21 de Día de Reyes 2016 en comunidades marginadas pertenecientes a los 125 municipios del Estado de México, así mismo en dichos eventos se realizó la entrega de 50 mil paquetes invernales y cobertores a personas en situación de vulnerabilidad.

BENEFICIOS GENERADOS:

104,595 HABITANTES BENEFICIADOS



FICHA TÉCNICA

FICHA 353
SF

NOMBRE DE LA OBRA

97724 PROGRAMA DE INVERSIÓN DE INFRAESTRUCTURA ECONÓMICA Y SOCIAL PARA DIVERSOS SECTORES
020207010301

ANTECEDENTES

Para contribuir a una más eficiente gestión pública, al fortalecimiento de las finanzas e inversión pública para el desarrollo del Estado de México, se llevó a cabo la contratación de servicios profesionales y técnicos para el desarrollo de diversos proyectos de infraestructura económica dentro del marco del Sector Comunicaciones, Turismo, Agua y Obra Pública del Gobierno del Estado de México

DATOS GENERALES

Programa : PAD

Localización: COBERTURA REGIONAL, VARIAS

Empresa: Bureau de Política Pública, S.A. de C.V.

Costo de la Obra en 2015 :

Ejercido 2015:

Fecha de Inicio: 28/01/2015

Fecha de Terminación: 31/12/2015

DATOS TÉCNICOS:

Estudios a Nivel Perfil, Dictámenes Técnicos y Estudios de Impacto Ambiental.

TRABAJOS EJECUTADOS

Acción Terminada.

BENEFICIOS GENERADOS

15'175.862 Habitantes Beneficiados

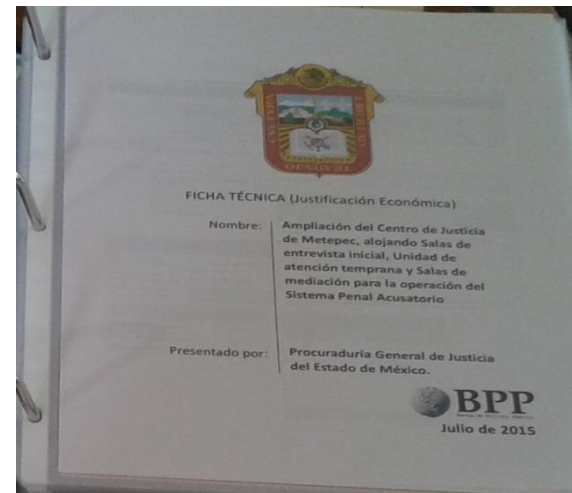

FICHA TÉCNICA

FICHA 354
SF

NOMBRE DE LA OBRA

97727 PROGRAMA DE INVERSIÓN DE INFRAESTRUCTURA ECONÓMICA Y SOCIAL PARA LOS SECTORES AGUA Y MEDIO AMBIENTE
020207010301

ANTECEDENTES

Para contribuir a una más eficiente gestión pública, al fortalecimiento de las finanzas e inversión pública para el desarrollo del Estado de México, se llevó a cabo la contratación de servicios profesionales y técnicos para el desarrollo de diversos proyectos de infraestructura económica dentro del marco del Sector Agua y Medio Ambiente del Gobierno del Estado de México

DATOS GENERALES

Programa : PAD

Localización: COBERTURA REGIONAL, VARIAS

Empresa: Estándares Globales para el Desarrollo Sustentable S.A de C.V.

Costo de la Obra en 2015 :

Ejercido 2015:

Fecha de Inicio: 28/01/2015

Fecha de Terminación: 31/12/2015

DATOS TÉCNICOS:

Estudios a Nivel Perfil, Dictámenes Técnicos y Estudios de Impacto Ambiental.

TRABAJOS EJECUTADOS

Acción Terminada.

BENEFICIOS GENERADOS

15'175.862 Habitantes Beneficiados

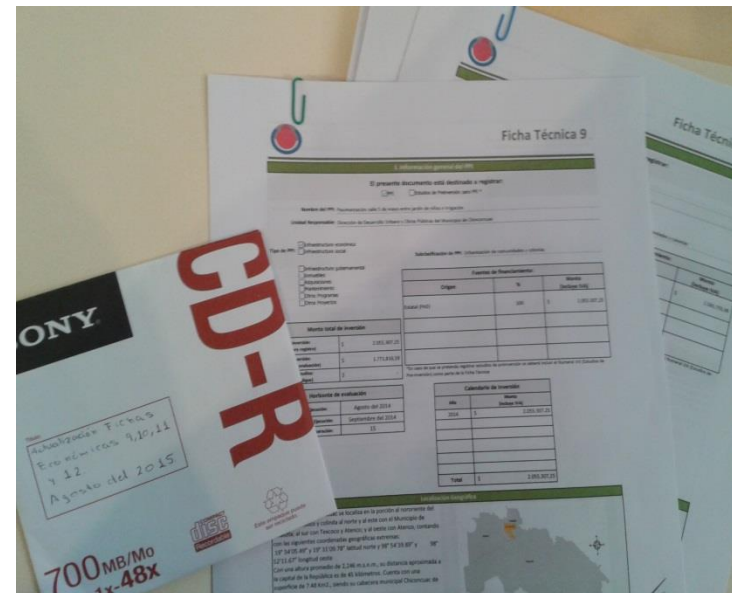

FICHA TÉCNICA

FICHA 355
SF

NOMBRE DE LA OBRA

97731 PROGRAMA DE INVERSIÓN DE INFRAESTRUCTURA ECONÓMICA Y SOCIAL PARA LOS SECTORES COMUNICACIONES Y TRANSPORTE
020207010301

ANTECEDENTES

Para contribuir a una más eficiente gestión pública, al fortalecimiento de las finanzas e inversión pública para el desarrollo del Estado de México, se contrataron servicios profesionales y técnicos para el desarrollo de diversos proyectos de infraestructura económica dentro del marco del Sector Comunicaciones y Transporte del Gobierno del Estado de México.

DATOS GENERALES

Programa : PAD

Localización: COBERTURA REGIONAL, VARIAS

Empresa: Corporación Rehovot, S.A. de C.V.

Costo de la Obra en 2015 :

Ejercido 2015:

Fecha de Inicio: 28/01/2015

Fecha de Terminación: 31/12/2015

DATOS TÉCNICOS:

Estudios a Nivel Perfil, Dictámenes Técnicos y Estudios de Impacto Ambiental. Instrumentado como respuesta a las necesidades de desarrollo e implementación de una arquitectura de solución que permita interconectar los programas gubernamentales del Gobierno del Estado de México.

TRABAJOS EJECUTADOS

Acción Terminada.

BENEFICIOS GENERADOS

15'175.862 Habitantes Beneficiados



FICHA TÉCNICA

FICHA 356
ISSEMyM

NOMBRE DE LA OBRA MODERNIZACIÓN DE LA CLÍNICA REGIONAL DE CUAUTITLÁN IZCALLI (TERMINACIÓN) (AGM - 0259) 020302010101

ANTECEDENTES

Con la finalidad de optimizar los espacios en los que se proporcionan los servicios de salud en el municipio de Cuautitlán Izcalli, se llevaron a cabo los trabajos de modernización y ampliación de esta Clínica Regional, la cual se vincula a la Acción Gubernamental Municipal número AGM-0259.

Inversión Autorizada: \$3,200.0 (miles de pesos)

Inversión Ejercida: \$3,190.2(miles de pesos)

Avance Financiero: 99.7%

DATOS GENERALES

Localización: Cuautitlán Izcalli, Estado de México.
Empresa: Construcciones KIEF S.A. de C.V.
Costo de la Obra 2015: \$3,190.2 (miles de pesos).
Fecha de terminación: agosto 2015.

BENEFICIOS GENERADOS

Con la modernización de la Clínica, se otorgan los servicios de salud en espacios óptimos, beneficiando a la población derechohabiente del municipio de Cuautitlán Izcalli que asciende a más de 34 mil.

DATOS TÉCNICOS:

La remodelación consistió en trabajos preliminares, realización de acabados y colocación de las instalaciones hidráulicas y sanitarias.

En cuanto a la ampliación se realizaron trabajos preliminares, estructura, albañilería y acabados. Asimismo, se realizó la cimentación, impermeabilización, trabajos de carpintería y colocación de instalaciones eléctricas, hidráulicas y sanitarias.

TRABAJOS POR EJECUTAR

Se concluyó la modernización de la Clínica Regional Cuautitlán Izcalli, llevándose a cabo la entrega de la obra en el mes de agosto de 2015.



FICHA TÉCNICA

FICHA 357
ISSEMyM

NOMBRE DE LA OBRA AMPLIACIÓN DEL ALMACÉN DE FARMACIA EN LA CLÍNICA REGIONAL AMECAMECA (TERMINACIÓN) 020302010101

ANTECEDENTES

Con la finalidad de fortalecer los servicios otorgados en la Clínica Regional Amecameca, se realizó la terminación de los trabajos de ampliación del Almacén de Farmacia.

DATOS GENERALES

Localización: Amecameca, Estado de México.
Empresa: FRAGUA Arquitectos S.A. de C.V.
Costo de la obra 2015: \$482.0 (miles de pesos).
Fecha de terminación: julio 2015.

DATOS TÉCNICOS:

Para la ampliación del almacén de farmacia y de la caseta de vigilancia se realizaron trabajos preliminares, de cimentación, albañilería, acabados, herrería, cancelería y carpintería. Colocación de muebles de baño y accesorios, instalación hidrosanitaria e instalación eléctrica, así como la construcción de taller de mantenimiento.

Adicionalmente se iniciaron trabajos de la estructura metálica para cubierta de rampas de acceso a personas con discapacidad, trabajos de albañilería, estructura y puesta en marcha del sistema de aire acondicionado en el área de tococirugía, colocación de equipo y de ventilador extractor, acondicionamiento de acometida eléctrica en media tensión, transición área subterránea, montaje de transformador y nicho de medición, así como red de tierras, sistema de pararrayos y alumbrado exterior.

TRABAJOS POR EJECUTAR

Se concluyó la ampliación de la farmacia en la unidad médica, emitiendo el acta de entrega y recepción en septiembre de 2015.

Inversión Autorizada: \$500.0 (miles de pesos)

Inversión Ejercida: \$416.2 (miles de pesos)

Avance Financiero: 83.2%

BENEFICIOS GENERADOS

Se optimizó el funcionamiento de la unidad médica, la cual beneficia a 7 mil 613 derechohabientes.



FICHA TÉCNICA

FICHA 358
ISSEMyM

NOMBRE DE LA OBRA TRABAJOS COMPLEMENTARIOS Y SUMINISTRO E INSTALACIÓN DE TABLEROS ELÉCTRICOS, PARA LA PUESTA EN FUNCIONAMIENTO DEL ÁREA DE TOCOCIRUGÍA Y ENCAMADOS DE LA CLÍNICA REGIONAL AMECAMECA 020302010101

ANTECEDENTES

Con el objetivo de fortalecer la prestación de servicios de salud en la Clínica Regional Amecameca, se realizaron trabajos complementarios para la puesta en funcionamiento del Área de Tococirugía y Encamados.

Inversión Autorizada: \$2,200.0 (miles de pesos)

Inversión Ejercida: \$1,668.0 (miles de pesos)

Avance Financiero: 75.8%

DATOS GENERALES

Localización: Amecameca, Estado de México.
Empresa: Coningar Construcciones S.A. de C.V.
Costo de la obra 2015: \$2,189.4 (miles de pesos).
Fecha de terminación: diciembre 2015.

BENEFICIOS GENERADOS

Con esta acción se optimiza el funcionamiento de la unidad médica beneficiando a 7 mil 613 derechohabientes.

DATOS TÉCNICOS:

Los trabajos complementarios consistieron en: albañilería, realización de acabados, colocación de instalaciones sanitarias, eléctricas, de gas y de datos, así como la instalación de tableros de aislamiento.

TRABAJOS POR EJECUTAR

Se concluyeron los trabajos complementarios en la unidad médica teniendo como fecha de terminación el mes de diciembre 2015.



FICHA TÉCNICA

FICHA 359
ISSEMyM

NOMBRE DE LA OBRA CONSTRUCCIÓN DE LA UNIDAD DE TRASPLANTES DE MÉDULA ÓSEA EN EL CENTRO ONCOLÓGICO ESTATAL (SEGUNDA ETAPA) 020302010101

ANTECEDENTES

Con el propósito de reforzar los servicios de atención médica especializados, otorgados en el Centro Oncológico Estatal ISSEMyM, se lleva a cabo la construcción de la segunda etapa de la Unidad de Trasplantes de Médula Ósea.

DATOS GENERALES

Localización: Toluca, Estado de México.
Empresa: Ingeniería Alternativa y Proyectos S.A. de C.V.
Costo de la obra 2015: \$7,999.0 (miles de pesos).
Fecha de inicio: agosto 2015.
Fecha de terminación: obra en proceso.

DATOS TÉCNICOS:

Incluye trabajos preliminares, retiro de demoliciones, cimentación, trabajos de albañilería en exteriores, interiores y planta baja; además de realizar los acabados, instalación de cancelería, vidrios y herrería; colocación de instalaciones hidráulicas, sanitarias y especiales, aire acondicionado y trabajos de carpintería y limpieza.

TRABAJOS POR EJECUTAR

Se continúa con la construcción de la obra misma que se encuentra en proceso con un avance físico al cierre del ejercicio fiscal 2015 del 95%.

Inversión Autorizada: \$8,000.00 (miles de pesos)

Inversión Ejercida: \$4,373.4 (miles de pesos)

Avance Financiero: 54.7%

BENEFICIOS GENERADOS

Con la construcción de la Unidad de Trasplantes de Médula Ósea del Centro Oncológico Estatal ISSEMyM, se beneficiarán a más de 726 mil derechohabientes



FICHA TÉCNICA

FICHA 360
ISSEMyM

NOMBRE DE LA OBRA AMPLIACIÓN DEL ÁREA DE HEMODIÁLISIS DEL CENTRO MÉDICO ECATEPEC 020302010101

ANTECEDENTES

A fin de fortalecer los servicios médicos en el Centro Médico Ecatepec, se lleva a cabo la Ampliación del Área de Hemodiálisis, donde se aplica la terapéutica de reemplazo de la función renal.

Inversión Autorizada: \$11,600.0 (miles de pesos)

Inversión Ejercida: \$4,630.1 (miles de pesos)

Avance Financiero: 39.9%

DATOS GENERALES

Localización: Ecatepec, Estado de México.
Empresa: MO OPERARI, S.A de C.V.
Costo de la obra 2015: \$11,575.2 (miles de pesos).
Fecha de inicio: diciembre 2015.
Fecha de terminación: obra en proceso

BENEFICIOS GENERADOS

Con el reforzamiento de los servicios de salud ofertados en el Centro Médico Ecatepec ISSEMyM, se beneficiarán a más de 549 mil derechohabientes de la región.

DATOS TÉCNICOS:

La ampliación del área de hemodiálisis incluye trabajos preliminares, demoliciones, estructura y albañilería; además de la colocación de las instalaciones eléctricas, hidráulicas, sanitarias y especiales. Asimismo, la realización de acabados y trabajos de carpintería, instalación de cancelería, vidriería, herrería y mobiliario fijo.

TRABAJOS POR EJECUTAR

Se dio inicio a la ampliación de la unidad médica, misma que se encuentra en proceso con un avance físico al cierre de ejercicio fiscal 2015 del 5%.



FICHA TÉCNICA

FICHA 361
ISSEMyM

NOMBRE DE LA OBRA CONSTRUCCIÓN DEL ÁREA DE QUIMIOTERAPIA Y AISLADOS EN EL HOSPITAL MATERNO INFANTIL 020302010101

ANTECEDENTES

Una de las prioridades del ISSEMyM, es contar con un área que tenga las condiciones necesarias para ofrecer tratamientos de quimioterapia y que permita recuperar la salud de los menores que padecen de cáncer; por tal motivo, con la finalidad de cubrir las necesidades de los servicios de oncología pediátrica que brinda el Hospital Materno Infantil, se inicia la construcción del Área de Quimioterapia y Aislados en esta unidad médica.

DATOS GENERALES

Localización: Toluca, Estado de México.
Empresa: LM Grupo Constructor S.A. de C.V.
Costo de la obra 2015: \$17,880.5 (miles de pesos).
Fecha de inicio: octubre 2015.
Fecha de terminación: obra en proceso.

DATOS TÉCNICOS:

Incluye trabajos preliminares, demoliciones, estructura metálica, trabajos de albañilería, carpintería y herrería; colocación de instalaciones eléctricas, hidráulicas, sanitarias y especiales; realización de acabados, instalación de cancelería, vidriería y mobiliario fijo.

TRABAJOS POR EJECUTAR

Se da inicio a la construcción del área de quimioterapia y aislados teniendo un avance físico al cierre del año 2015 del 20%.

Inversión Autorizada: \$18,000.0 (miles de pesos)

Inversión Ejercida: \$6,999.5 (miles de pesos)

Avance Financiero: 38.9%

BENEFICIOS GENERADOS

Con la construcción del área de quimioterapia y aislados se verán beneficiados más de 287 mil derechohabientes



FICHA TÉCNICA

FICHA 362
ISSEMyM

NOMBRE DE LA OBRA CONSTRUCCIÓN DE LA CLÍNICA DE CONSULTA EXTERNA "B" TULTITLÁN (CONSTRUCCIÓN DE BARDA Y ELECTRIFICACIÓN) 020302010101

ANTECEDENTES

Con la finalidad de fortalecer de la construcción de la Clínica de Consulta Externa "B" Tultitlán, se realizan los trabajos de construcción de la barda perimetral y la electrificación del inmueble.

DATOS GENERALES

Localización: Tultitlán, Estado de México.

Empresa: SUPERVISORES TÉCNICOS S.A. DE C.V.

Constructora y Edificadora Tepehuan S.A. de C.V.

Servicios Eléctricos Industriales DALIDI S.A. de C.V.

Costo de la obra 2015: \$4, 993.3 (miles de pesos).

Fecha de inicio: diciembre 2015.

Fecha de terminación: obra en proceso.

DATOS TÉCNICOS:

Construcción de la barda perimetral: Los trabajos incluyen la excavación de cepas, colocación de castillos, realización de trabajos de cimentación, albañilería, colado de cadenas; construcción de muro de tabique rojorecocido, de nicho de medición y base de medición de 13 terminales, así como caja derivadora de tres; suministro y colocación de banco deductos de tres vías.

Electrificación: Incluye la transición aérea subterránea de acuerdo a Norma de CFE, consistente en juego de corto circuitos, fusibles, juego de apartarayos autovalvulares, herrajes.

TRABAJOS POR EJECUTAR

Se continúan con los trabajos para la construcción de la barda perimetral y electrificación del inmueble, teniendo un avance físico por estas actividades del 10%

Inversión Autorizada: \$5,000.0 (miles de pesos)

Inversión Ejercida: \$2,173.9 (miles de pesos)

Avance Financiero: 43.5%

BENEFICIOS GENERADOS

Con los trabajos realizados se fortalece la construcción de la Clínica de Consulta Externa "B" Tultitlán, misma que beneficiará a 13 mil 406 derechohabientes.



FICHA TÉCNICA

FICHA 363
ISSEMyM

NOMBRE DE LA OBRA AMPLIACIÓN DE ALMACÉN Y ARCHIVO DEL HOSPITAL REGIONAL TENANCINGO 020302010101

ANTECEDENTES

Con la finalidad de cubrir con las necesidades del servicio administrativo en el Hospital Regional Tenancingo, se realiza la ampliación de almacén y archivo de la unidad médica.

Inversión Autorizada: \$1,000.0 (miles de pesos)

Inversión Ejercida: \$401.1 (miles de pesos)

Avance Financiero: 40.1%

DATOS GENERALES

Localización: Tenancingo, Estado de México.
Empresa: GAUDIUM CRECIMIENTO
S.A. de C.V.

Costo de la obra 2015: \$999.5 (miles de pesos).

Fecha de inicio: octubre 2015.

Fecha de terminación: obra en proceso.

BENEFICIOS GENERADOS

Con los trabajos realizados se fortalecerá la operación de la unidad médica, la cual beneficia a 26 mil 737 derechohabientes.

DATOS TÉCNICOS:

Se incluyen trabajos preliminares, cimentación, estructura, trabajos de albañilería y acabados, colocación de aluminio, instalaciones eléctricas e impermeabilizante.

TRABAJOS POR EJECUTAR

Se continúa con los trabajos de la ampliación del almacén y archivo, teniendo un avance físico al cierre del ejercicio fiscal 2015 del 60%.



FICHA TÉCNICA

FICHA 364
ISSEMyM

NOMBRE DE LA OBRA DEMOLICIÓN DE CABAÑA, CONSTRUCCIÓN DE BARDA PERIMETRAL Y PAVIMENTACIÓN DE ESTACIONAMIENTO PARA EL HOSPITAL REGIONAL VALLE DE BRAVO 020302010101

ANTECEDENTES

A fin de fortalecer la infraestructura de la región, se realiza la construcción de la barda perimetral y pavimentación de estacionamiento en el Hospital Regional Valle de Bravo, con el propósito de beneficiar a los derechohabientes que acuden a esta unidad médica.

Inversión Autorizada: \$3,500.0 (miles de pesos)

Inversión Ejercida: \$1,250.7 (miles de pesos)

Avance Financiero: 35.7%

DATOS GENERALES

Localización: Valle de Bravo, Estado de México.
Empresa: AFAME S.A. de C.V.
Costo de la obra 2015: \$2,572.3 (miles de pesos).
Fecha de inicio: octubre 2015.
Fecha de terminación: obra en proceso.

BENEFICIOS GENERADOS

Con el fortalecimiento de la infraestructura del Hospital Regional Valle de Bravo se beneficiará a más de 15 mil derechohabientes.

DATOS TÉCNICOS:

Se realizan trabajos preliminares como demoliciones y albañilería; colocación de instalaciones sanitarias y eléctricas, acabados y herrería, además de la pavimento del estacionamiento con concreto hidráulico.

TRABAJOS POR EJECUTAR

Los trabajos ejecutados en la unidad médica, presentan un avance físico al cierre del ejercicio fiscal de 2015 del 50%.



FICHA TÉCNICA

FICHA 365
ISSEMyM

NOMBRE DE LA OBRA CAMBIO DE DOMOS CENTRALES Y REHABILITACIÓN DE DOMOS EN PASILLOS EN EL HOSPITAL MATERNO INFANTIL 020302010101

ANTECEDENTES

Derivado de la necesidad de ofrecer una infraestructura adecuada para el otorgamiento de los servicios de salud, se realiza el cambio de domos centrales y rehabilitación de domos en pasillos del Hospital Materno infantil.

Inversión Autorizada: \$5,000.0 (miles de pesos).

Inversión Ejercida: \$1,990.8 (miles de pesos).

Avance Financiero: 39.8% (por pagar).

DATOS GENERALES

Localización: Toluca, Estado de México.
Empresa: AFAME S.A. de C.V.
Costo de la obra 2015: \$4,977.1 (miles de pesos).
Fecha de inicio: diciembre 2015.
Fecha de terminación: obra en proceso.

BENEFICIOS GENERADOS

Con esta obra se beneficiará a más de 728 mil derechohabientes.

DATOS TÉCNICOS:

Se realizan los desmontajes, tapias, protección con plástico y lona; colocación de malla sobra, de cubierta a base de lámina celular, así como del sistema de sujeción superfix 002 y superfix 003 y limpieza.

TRABAJOS POR EJECUTAR

Se da inicio a los trabajos de rehabilitación de la unidad médica, presentando un avance físico al cierre del ejercicio fiscal 2015 de 1%.

FICHA TÉCNICA

FICHA 366
ISSEMyM

NOMBRE DE LA OBRA CONSTRUCCIÓN DEL BANCO DE LECHE EN EL HOSPITAL MATERNO INFANTIL 020302010101

ANTECEDENTES

Con la finalidad de contar con un Banco de Leche que permita recoger, procesar, almacenar y dispensar leche materna, con todas las garantías sanitarias, a los pacientes que precisen de este producto biológico; se inicia su construcción en el Hospital Materno Infantil.

Inversión Autorizada: \$6,500.0 (miles de pesos)

Inversión Ejercida: \$3,239.4 (miles de pesos)

Avance Financiero: 49.8%

DATOS GENERALES

Localización: Toluca, Estado de México.
Empresa: MO OPERARI S.A. de C.V.
Costo de la obra 2015: \$6,478.7 (miles de pesos).
Fecha de inicio: diciembre 2015.
Fecha de terminación: obra en proceso.

BENEFICIOS GENERADOS

Con esta obra se beneficiará a más de 728 mil derechohabientes.

DATOS TÉCNICOS:

Los trabajos consisten en preliminares, albañilería, estructura, colocación de instalaciones eléctricas, hidrosanitarias, gas y el sistema de detección de humos

Además se realizan los acabados, cancelería, vidriería, carpintería y red estructurada.

TRABAJOS POR EJECUTAR

Se da inicio a los trabajos de la construcción del Banco de Leche en la unidad médica, teniendo un avance físico al cierre del ejercicio fiscal 2015 del 1%.

N/A

FICHA TÉCNICA

FICHA 367
ISSEMyM

NOMBRE DE LA OBRA TERMINACIÓN DE LA CONSTRUCCIÓN DE LA CLÍNICA DE CONSULTA EXTERNA "B" ECATEPEC NORTE 020302010101

ANTECEDENTES

Con la finalidad de dar continuidad a los trabajos de construcción en la Clínica de Consulta Externa "B" Ecatepec Norte, se lleva a cabo la contratación de los servicios para la terminación de la unidad médica; con esta obra se fortalece la infraestructura de la región.

Inversión Autorizada: \$20,000.0 (miles de pesos).

Inversión Ejercida: \$9,999.8 (miles de pesos).

Avance Financiero: 50% (por pagar).

DATOS GENERALES

Localización: Ecatepec, Estado de México.
Empresa: MO OPERARI S.A. de C.V.
Costo de la obra 2015: \$19,999.6 (miles de pesos).
Fecha de inicio: diciembre 2015.
Fecha de terminación: obra en proceso.

BENEFICIOS GENERADOS

Con la construcción de la Clínica de Consulta Externa se beneficiará a 13 mil 914 derechohabientes.

DATOS TÉCNICOS:

Los trabajos incluyen el impermeabilizante, la instalación eléctrica, hidráulica, sanitaria e instalaciones especiales; realización de acabados, cancelería, vidriería, herrería, carpintería; colocación de equipo y mobiliario fijo; y obras exteriores.

TRABAJOS POR EJECUTAR

La terminación de la construcción de la unidad médica presenta un avance físico al cierre del ejercicio fiscal 2015 del 1%.



FICHA TÉCNICA

FICHA 368
ISSEMyM

NOMBRE DE LA OBRA
PAGO DE TRABAJOS EJECUTADOS CON CARGO A DISPONIBILIDADES FINANCIERAS DE EJERCICIOS FISCALES ANTERIORES
020302010101

Centro Médico ISSEMyM Ecatepec:

Construcción del Centro de Investigación e Innovación Odontológica en el Centro Médico Ecatepec (Proyecto Ejecutivo).

Inversión Autorizada: \$15,406.5 (miles de pesos)

Inversión Ejercida: \$7,891.5 (miles de pesos)

Avance Financiero: 51.2%

Centro Oncológico Estatal:

Construcción de la Unidad de Trasplantes de Médula Ósea en el Centro Oncológico Estatal (Primera Etapa).

Consulta Externa "B" Tultitlán:

Construcción de la Clínica de Consulta Externa "B" Tultitlán.

Hospital Regional Atlacomulco:

Proyecto Técnico-Constructivo para la construcción del Hospital Regional Atlacomulco (90 camas).

Construcción de barda perimetral, en el predio donde se construirá el Hospital Regional Atlacomulco.

N/A

FICHA TÉCNICA

FICHA 369
SAOP

NOMBRE DE LA OBRA
89905 TECHUMBRE EN CANCHAS DEPORTIVAS EN LA COLONIA LEYES DE REFORMA, TEXCOCO
020401010101

ANTECEDENTES

Dotar de infraestructura deportiva fomentar la práctica del deporte, programar actividades y que sirva de apoyo físico a todos los habitantes del sector.

Obra Terminada

TRABAJOS EJECUTADOS

DATOS GENERALES

Programa: GIS

BENEFICIOS GENERADOS

3,000 Habitantes Beneficiados

Localización: Texcoco

Empresa. Edificación Y Diseño Convencional, S. De R.L. De C.V.

Costo de la Obra en 2015: \$ 1,122,772.86

Ejercido 2015: \$ 125,342.62

Fecha de Inicio: 09/10/2014

Fecha de Terminación: 15/02/2015

DATOS TÉCNICOS:

Techumbre con una cimentación a base de zapata corrida, columnas y traveses de concreto, consta de 8 armaduras con colocación de lámina pintro calibre 26.



FICHA TÉCNICA

FICHA 370
SAOP

NOMBRE DE LA OBRA
91343 CONSTRUIR Y EQUIPAR LA UNIDAD DEPORTIVA DE TLAPANALOYA EN EL MUNICIPIO DE TEQUIXQUIAC
020401010101

ANTECEDENTES

Acción Gubernamental AGM-0781

TRABAJOS EJECUTADOS

Obra en Proceso Avance Físico: 87%

DATOS GENERALES

Programa: GIS

BENEFICIOS GENERADOS

8,500 Habitantes Beneficiados

Localización: Tequixquiac

Empresa. Grupo Constructor Asociados Díaz & Villalón, S.A. De C.V.

Costo de la Obra en 2015: \$3,925,565.39

Ejercido 2015: \$1,437,768.80

Fecha de Inicio: 11/02/2014

Fecha de Terminación: En Proceso

DATOS TÉCNICOS:

Construcción de gradas, cancha de fútbol, remodelación de sanitarios, plaza de acceso, velaria, ciclopista, trotapista, área de juegos infantiles, área de ejercitadores, mesas, bancas, cercado con mallacero en todo el perímetro.



FICHA TÉCNICA

FICHA 371
SAOP

NOMBRE DE LA OBRA

91344 REHABILITAR, EN COORDINACIÓN CON EL MUNICIPIO, LA UNIDAD DEPORTIVA DE SAN JUAN TEHUIXTITLÁN, ATLAUTLA
020401010101

ANTECEDENTES

Acción Gubernamental AGM-0121

TRABAJOS EJECUTADOS

Obra Terminada

DATOS GENERALES

Programa: GIS

BENEFICIOS GENERADOS

4,500 Habitantes Beneficiados

Localización: Atlautla

Empresa. Arquitectura Controlada, S.A. De C.V.

Costo de la Obra en 2015: \$1,227,254.22

Ejercido 2015: \$1,227,254.22

Fecha de Inicio: 01/09/2014

Fecha de Terminación: 31/03/2015

DATOS TÉCNICOS:

Rehabilitación de cancha de fútbol profesional, construcción de plataforma, sistema de drenaje, capa de tierra lama y colocación de pasto natural en rollo, porterías metálicas, gradas.



FICHA TÉCNICA

FICHA 372
SAOP

NOMBRE DE LA OBRA

91348 REHABILITAR, CON EL APOYO DEL MUNICIPIO, LAS UNIDADES DEPORTIVAS DE AJOLOAPAN, SAN MARCOS JILOTZINGO Y LA CABECERA MUNICIPAL EN EL MUNICIPIO DE HUEYPOXTLA
020401010101

ANTECEDENTES

Acción Gubernamental AGM-0303

TRABAJOS EJECUTADOS

Obra Terminada (Pago de adeudo)

DATOS GENERALES

Programa: GIS, PAD

BENEFICIOS GENERADOS

Pago de adeudo

Localización: Hueypoxtla

Empresa. Esconami Construcciones, S.A. De C.V.

Costo de la Obra en 2015: \$ 314,574.88

Ejercido 2015: \$ 314,574.88

Fecha de Inicio: 18/02/2014

Fecha de Terminación: 15/10/2014

DATOS TÉCNICOS:

Despalme de terreno, trazo, excavación en caja, afine y compactación de la plataforma, suministro y colocación de tierra vegetal, pasto tipo San Agustín, así como la colocación de porterías y anuncio espectacular en la unidad.
San Marcos. Cancha de fútbol, con pasto natural
Cabecera Municipal: Cancha de fútbol, con pasto sintético.



FICHA TÉCNICA

FICHA 373
SAOP

NOMBRE DE LA OBRA
91589 ESTUDIOS, PROYECTO, CONSTRUCCIÓN Y EQUIPAMIENTO DEL ÁREA DE ACONDICIONAMIENTO FÍSICO DE LA BASE MILITAR UBICADA EN SAN JUAN TEOTIHUACÁN
020401010101

ANTECEDENTES

Construcción de un área de acondicionamiento físico para militares.

TRABAJOS EJECUTADOS

Obra Terminada (Pago de adeudo)

DATOS GENERALES

Programa: GIS

BENEFICIOS GENERADOS

Pago de adeudo

Localización: Teotihuacán

Empresa. Concretos Asfálticos De México, S.A. De C.V.

Costo de la Obra en 2015: \$3,019,999.95

Ejercido 2015: \$ 2,361,878.24

Fecha de Inicio: 02/12/2013

Fecha de Terminación: 31/12/2013

DATOS TÉCNICOS:

Construcción de circuito de obstáculos confinado con guarniciones y arena de tezontle y fabricación de obstáculos: salto vertical de vallas y muros, pirámide, pilotes en zigzag, vigas de equilibrio horizontales en zigzag, salto de longitud, salto triple, alambrada, escalera inclinada con bajada de cable, salto bandera, marimba, pasarela india, salto de campana, muro vertical, escaleras horizontales con pasamanos, tarzan, red marina, cable horizontal, teleférico y rapel.



FICHA TÉCNICA

FICHA 374
SAOP

NOMBRE DE LA OBRA
92362 PRIMERA ETAPA DE CONSTRUCCIÓN DE LA PISTA DE REMO Y CANOTAJE, VILLA VICTORIA CABECERA MUNICIPAL
0204010101

ANTECEDENTES

Dotar de infraestructura deportiva fomentar la práctica del deporte, programar actividades y que sirva de apoyo físico a todos los habitantes del sector.

DATOS GENERALES

Programa: PAD

Localización: Villa Victoria

Empresa. Corporativo Costa Afuera, S.A. De C.V.
Constructora Quirso, S.A. De C.V.

Costo de la Obra en 2015: \$5,556,321.76

Ejercido 2015: \$3,915,983.23

Fecha de Inicio: 28/08/2014

Fecha de Terminación: En proceso

DATOS TÉCNICOS:

Sistema albano consiste para las carreras de canotaje de 10 cables boyados, que marcan los carriles de 9 metros. En remo 9 cables boyados son necesarios para marcar los carriles de 13.5 metros de ancho. Los carriles están marcados por boyas de un diámetro de 150 mm y de una distancia de entre 10 hasta 12.5 m

TRABAJOS EJECUTADOS

Obra en proceso. Avance físico 45%

BENEFICIOS GENERADOS

20,000 Habitantes Beneficiados



FICHA TÉCNICA

FICHA 375
SAOP

NOMBRE DE LA OBRA
94497 REHABILITACIÓN DEL PARQUE "EL CONTADOR" O "AHUEHUETES", ATENCO
0204010101

ANTECEDENTES

Dotar de infraestructura deportiva fomentar la práctica del deporte, programar actividades y que sirva de apoyo físico a todos los habitantes del sector.

TRABAJOS EJECUTADOS

Obra en proceso. Avance Físico 99%

DATOS GENERALES

Programa: FINANCIADA ESTATAL

BENEFICIOS GENERADOS

10,000 Habitantes Beneficiados

Localización: Atenco

Empresa: Profesionales de la Construcción Morelos, S.A. de C.V.

Costo de la Obra en 2015: \$29,000,000.00

Ejercido 2015: \$23,839,635.88

Fecha de Inicio: 08/09/2014

Fecha de Terminación: En proceso

DATOS TÉCNICOS: Construcción de parque acuático el cual consta de cuatro torres de toboganes, alberca de olas, río lento de 270 ml, alberca recreativa, zona de acceso y control, zona de refrigerios, plaza de chorros de piso, cuatro núcleos sanitarios, una aqua splaye interactivo y juego infantil.



FICHA TÉCNICA

FICHA 376
SRyTVM

TRANSICIÓN DE LA TECNOLOGÍA ANÁLOGA A LA TECNOLOGÍA DIGITAL Y DE ALTA DEFINICIÓN. 020403010103

ANTECEDENTES

Con el objetivo de dar cumplimiento a lo establecido por el acuerdo por el que se adopta el estándar tecnológico de televisión digital terrestre y se establece la política para la transición a la televisión digital terrestre en México, publicado en el diario oficial de la federación el de 2 julio del 2004, así como, el acuerdo por el que se reforman y derogan diversas disposiciones en el diario oficial de la federación el 4 de mayo del 2012. El SRyTVM tuvo que implementar nuevas tecnologías en control maestro, sistema de transmisión, estaciones complementarias, islas de edición no lineal, así como, la remodelación y acondicionamiento de espacios para recibir el nuevo equipamiento en el control maestro.

DATOS GENERALES

Localización: Metepec, Tejupilco, Almoloya de Alquisiras, Amatepec, Atlautla, Ayapango, Coatepec de Harinas, Donato Guerra, Ecatingo, Ixtapan de La Sal, Ixtapan del Oro, Juchitepec, Luvianos, Malinalco, Ocuilan, Oztoloapan, San Simón de Guerrero, Santo Tomas de Los Plátanos, Sultepec, Temascaltepec, Tenancingo, Tepetlixpa, Texcaltutlan, Tlalmanalco, Tlatlaya, Valle De Bravo Y Zacazonapan.

Costo de la Obra y/o Acción: 91 millones 384.1 miles de pesos.

Fecha de Inicio: 11 de Julio del 2015

Fecha de Terminación: 26 de Octubre del 2015

DATOS TÉCNICOS

Población Beneficiada 24 millones 26.9 mil Habitantes

TRABAJOS EJECUTADOS

4 Principales Componentes de Renovación de Equipamiento

1 Adecuación y Remodelación de Espacios

Avance físico 100%

Avance financiero 100%

BENEFICIOS GENERADOS:

Se calcula que más de 24 Millones de habitantes podrán estar mejor informados con una programación de calidad recibiendo una señal en tecnología digital y de alta definición,



FICHA TÉCNICA

FICHA 377
IMIFE

C.A.M. NO. 81 PROFRA. ANNE SULLIVAN
96724-1537 REHABILITACIÓN
020501010101

ANTECEDENTES

Retiro de impermeabilizante en mal estado, Suministro y colocación de impermeabilizante prefabricado sbs, Reparación y adecuación del área de tinacos, suministro y aplicación de pintura.

TRABAJOS EJECUTADOS

Obra en Proceso	
Avance Físico	100%
Avance Financiero	98%

DATOS GENERALES

Programa:	FAM 2015
Localización:	Km. 64.5 Carr. Federal Toluca -Ixtapan de la Sal, la Finca
Empresa:	Grupo Constructor Premurhe, S.A. de C.V.
Costo de la Obra:	500 mil pesos
Ejercido:	479 mil pesos
Fecha de inicio:	22 Julio 2015
Fecha de terminación	20 Agosto 2015

BENEFICIOS GENERADOS

200 Alumnos beneficiados



DATOS TÉCNICOS

Impermeabilizante prefabricado sbs
Reparación y adecuación del área de tinacos.
Suministro y aplicación de pintura.

FICHA TÉCNICA

FICHA 378
IMIFE

C.A.M NO.4 "MARÍA MONTESSORI"
96724-1623 REHABILITACIÓN
020501010101

ANTECEDENTES

Rehabilitación en el C.A.M No.4 "María Montessori", ubicado en Celso Vicencio s/n, Municipio de Xonacatlán

DATOS GENERALES

Programa: FAM 2015
Localización: Celso Vicencio s/n, Xonacatlán.
Empresa: Grupo Constructor Premurhe, S.A. de C.V.
Costo de la Obra: 500 mil pesos
Ejercido: 363 mil pesos
Fecha de inicio: 22 Junio 2015
Fecha de terminación: 20 Agosto 2015

DATOS TÉCNICOS

Demolición de mingitorio de concreto, retiro de mamparas en sanitarios, picado de piso en aulas y comedor, loseta cerámica de 33x33 en aulas y sanitarios, azulejo en muros de sanitarios, wc nuevos helvex, lavabos helvex, mingitorios tipo cascada helvex, pintura en muros de aulas, comedor y sanitarios, construcción de andador exterior, barandal frontal, cancelería de 2" en sanitarios, mamparas tipo porcewall en sanitarios, pintura en ventanas de herrería de aulas, barra para tarja en cocina, azulejo en 1 muro de cocina, extractor de aire

TRABAJOS EJECUTADOS

Obra Terminada
Avance Físico 100%
Avance Financiero 72%

BENEFICIOS GENERADOS

120 Alumnos beneficiados



FICHA TÉCNICA

FICHA 379
IMIFE

JARDÍN DE NIÑOS "ALEJANDRO DUMAS" 96724-2 CONSTRUCCIÓN DE TECHUMBRE 020501010102

ANTECEDENTES

Construcción de techumbre, en el Jardín de Niños. Alejandro Dumas, ubicado en el Capulín (Barrio el Capulín la Loma), Municipio de Acambay, México.

DATOS GENERALES

Programa: FAM 2015
Localización: El Capulín (Barrio el Capulín la Loma)
Empresa: Supervisión y Edificación del Río, S.A. de C.V.
Costo de la Obra: 750 mil pesos
Ejercido: 225 mil pesos
Fecha de inicio: 15 octubre 2015
Fecha de terminación: 12 Enero 2016

DATOS TÉCNICOS

Cimentación a base de zapatas aisladas, columnas, largueros y placas metálicas, techumbre tipo Galvateja.

TRABAJOS EJECUTADOS

Obra en Proceso
Avance Físico: 96%
Avance Financiero: 30%

BENEFICIOS GENERADOS

200 Alumnos beneficiados



FICHA TÉCNICA

FICHA 380
IMIFE

JARDÍN DE NIÑOS "PROFR. RAFAEL RAMÍREZ" 96724-58 CONSTRUCCIÓN DE TECHUMBRE 020501010102

ANTECEDENTES

Construcción de techumbre, en el Jardín de Niños. Profr. Rafael Ramírez, ubicado en Santa María Nativitas, Municipio de Aculco, México.

DATOS GENERALES

Programa: FAM 2015
Localización: Col. Santa María Nativitas
Empresa: Supervisión y Edificación del Río, S.A. de C.V.
Costo de la Obra: 750 mil pesos
Ejercido: 225 mil pesos
Fecha de inicio: 15 octubre 2015
Fecha de terminación: 12 Enero 2016

DATOS TÉCNICOS

Cimentación a base de zapatas aisladas, columnas, largueros y placas metálicas, techumbre tipo Galvateja.

TRABAJOS EJECUTADOS

Obra en Proceso

Avance Físico: 96%

Avance Financiero: 30%

BENEFICIOS GENERADOS

200 Alumnos beneficiados



FICHA TÉCNICA

FICHA 381
IMIFE

JARDÍN DE NIÑOS EMILIO SALGARI 96724-78 CONSTRUCCIÓN DE TECHUMBRE 020501010102

ANTECEDENTES

Construcción de Techumbre, en Jardín de Niños Emilio Salgari, ubicado en Domicilio Conocido, Santa Juana "La Palma, Municipio de Almoloya de Juárez, México.

DATOS GENERALES

Programa: FAM 2015
Localización: Domicilio Conocido, Santa Juana "La Palma, Municipio de Almoloya de Juárez, México.
Empresa: Egomar construcciones S.A. DE C.V.
Costo de la Obra: 750 mil pesos
Ejercido: 323 mil pesos
Fecha de inicio: 22 junio 2015
Fecha de terminación: 20 Agosto 2015

DATOS TÉCNICOS

Cimentación a base de zapatas aisladas, columnas, largueros y placas metálicas, techumbre tipo Galvateja.

TRABAJOS EJECUTADOS

Obra en Proceso

Avance Físico: 68%

Avance Financiero: 43.1%

BENEFICIOS GENERADOS

45 Alumnos beneficiados



FICHA TÉCNICA

FICHA 382
IMIFE

JARDÍN DE NIÑOS MANUEL BERNAL 96724-94 CONSTRUCCIÓN DE TECHUMBRE Y ENERGÍA ELÉCTRICA 020501010102

ANTECEDENTES

Construcción de Techumbre y Energía Eléctrica, en Jardín de Niños Manuel Bernal ubicado en Domicilio Conocido Paredón Ejido, Municipio de Almoloya de Juárez, México.

DATOS GENERALES

Programa: FAM 2015
Localización: Domicilio Conocido Paredón Ejido, Municipio de Almoloya de Juárez, México.
Empresa: Egomar Construcciones S.A. de C.V.
Costo de la Obra: 1 millón 247 mil 535.1 pesos
Ejercido: 394 mil 260.52 pesos
Fecha de inicio: 10 agosto 2015
Fecha de terminación: 7 diciembre 2015

DATOS TÉCNICOS

Cimentación a base de zapatas aisladas, estructura metálica, cubierta de galvateja y rehabilitación de energía eléctrica.

TRABAJOS EJECUTADOS

Obra en Proceso
Avance Físico: 59%
Avance Financiero: 31.6%

BENEFICIOS GENERADOS

50 Alumnos beneficiados



FICHA TÉCNICA

FICHA 383
IMIFE

J.N. MARIANO AZUELA
96724-96 CONSTRUCCIÓN DE TECHUMBRE.
020501010102

ANTECEDENTES

Construcción de techumbre en el J.N Mariano Azuela, ubicado frente a el campo de fut bol y las vías del tren, Mina México, Municipio de Almoloya de Juárez, México.

DATOS GENERALES

Programa: FAM 2015
Localización: Mina México
Empresa: Supervisión y Edificación del Río, S.A. de C.V.
Costo de la Obra: 750 mil pesos
Ejercido: 225 mil pesos
Fecha de inicio: 15 octubre 2015
Fecha de terminación: 12 Enero 2016

DATOS TÉCNICOS

Cimentación a base de zapatas aisladas, estructura a base de acero, techumbre a base de galvateja.

TRABAJOS EJECUTADOS

Obra en Proceso

Avance Físico: 65%

Avance Financiero: 30%

BENEFICIOS GENERADOS

100 Alumnos beneficiados



FICHA TÉCNICA

FICHA 384
IMIFE

JARDÍN DE NIÑOS TEODORO SCHUMACHER MUÑOZ 96724-109 CONSTRUCCIÓN DE TECHUMBRE 020501010102

ANTECEDENTES

Construcción de Techumbre en Jardín de Niños Teodoro Shumacher Muñoz, ubicado en Manzana no. 27, La Cabecera, Municipio de Almoloya de Juárez, México.

DATOS GENERALES

Programa: FAM 2015
Localización: Manzana no. 27, La Cabecera, Municipio de Almoloya de Juárez, México
Empresa: Egomar Construcciones S.A. de C.V
Costo de la Obra: 750 mil pesos
Ejercido: 596 mil 366.7 pesos
Fecha de inicio: 4 agosto 2015
Fecha de terminación: 2 octubre 2015

DATOS TÉCNICOS

Cimentación a base de zapatas aisladas, estructura metálica, y cubierta de galvateja.

TRABAJOS EJECUTADOS

Obra en Proceso

Avance Físico: 68%

Avance Financiero: 79.5%

BENEFICIOS GENERADOS

50 Alumnos beneficiados



FICHA TÉCNICA

FICHA 385
IMIFE

J.N. ROSARIO CASTELLANOS
96724-183 CONSTRUCCIÓN DE TECHUMBRE
020501010102

ANTECEDENTES

Construcción de techumbre, en el Jardín de Niños Rosario Castellanos, ubicado en Avenida Libertad No. 22, Santa Cruz Atizapán, Municipio de Atizapán, México.

TRABAJOS EJECUTADOS

Obra Concluida

Avance Físico: 100%

Avance Financiero: 66.3%

DATOS GENERALES

Programa: FAM 2015

Localización: Avenida Libertad No. 22, Santa Cruz Atizapán

Empresa: AG Construcción y Diseño, S.A. de C.V.

Costo de la Obra: 750 mil pesos

Ejercido: 497 mil 550.7 pesos

Fecha de inicio: 6 agosto 2015

Fecha de terminación: 5 Octubre 2015

BENEFICIOS GENERADOS

410 Alumnos beneficiados

DATOS TÉCNICOS

Cimentación a base de zapatas aisladas, estructura metálica especial y cubierta con galvateja.

FICHA TÉCNICA

FICHA 386
IMIFE

J.N. PROFRA. MARÍA HELENA ROSALES VARGAS
96724-214, CONSTRUCCIÓN DE TECHUMBRE
020501010102

ANTECEDENTES

Construcción de Techumbre en el J.N. Profra. María Helena Rosales Vargas, ubicado en Francisco Villa S/N, Municipio de Ayapango, México.

DATOS GENERALES

Programa: FAM 2015
Localización: Francisco Villa s/n., Mpio. Ayapango, México
Empresa: Consorcio Rodahu, S. A. de C. V.
Costo de la Obra: 750 mil pesos
Ejercido: 225 mil pesos
Fecha de inicio: 16 septiembre 2015
Fecha de terminación: 14 diciembre 2015

DATOS TÉCNICOS

Cimentación a base de Zapatas y Contra trabes Aisladas de concreto Armado, Estructura Columnas y trabes de Acero Estructural, Pintura y Techado a base de Galvateja.

TRABAJOS EJECUTADOS

Obra en Proceso
Avance Físico: 98%
Avance Financiero: 30%

BENEFICIOS GENERADOS

31 Alumnos beneficiados



FICHA TÉCNICA

FICHA 387
IMIFE

JN PROFA. ESTEFANÍA CASTAÑEDA
96724-222 CONSTRUCCIÓN DE TECHUMBRE
020501010102

ANTECEDENTES

Construcción de Techumbre, en el JN Profa. Estefanía Castañeda, ubicado en Nicolás Bravo s/n San Andrés Ocotlán Municipio de Calimaya, México.

TRABAJOS EJECUTADOS

Obra Concluida

Avance Físico: 100%

Avance Financiero: 30%

DATOS GENERALES

Programa: FAM 2015
Localización: San Andrés Ocotlán
Empresa: Urbanizaciones y Terracerías Araya, S. A. de C. V.
Costo de la Obra: 750 mil pesos
Ejercido: 225 mil pesos
Fecha de inicio: 22 junio 2015
Fecha de terminación: 20 agosto 2015

BENEFICIOS GENERADOS

280 Alumnos beneficiados

DATOS TÉCNICOS

Cimentación a base de Zapatas aisladas, estructura metálica y cubierta de galvateja.



FICHA TÉCNICA

FICHA 388
IMIFE

JARDÍN DE NIÑOS “HERIBERTO ENRÍQUEZ” 96724-226 CONSTRUCCIÓN DE TECHUMBRE 020501010102

ANTECEDENTES

Construcción de techumbre, en Jardín de Niños “Heriberto Enríquez”, ubicado en Avenida Independencia s/n, San Miguel Almaya, Municipio de Capulhuac, México.

DATOS GENERALES

Programa: FAM 2015
Localización: Av. Independencia s/n, San Miguel Almaya
Empresa: Constructora Pedd S. A. de C. V.
Costo de la Obra: 487 mil 428.9 pesos
Ejercido: 146 mil 228.7 pesos
Fecha de inicio: 5 octubre 2015
Fecha de terminación: 2 Enero 2016

DATOS TÉCNICOS

Cimentación a base de zapatas asiladas, estructura metálica conformada por columnas, vigas, perfiles, tensores y bajada de aguas pluviales con tubo P.V.C.

TRABAJOS EJECUTADOS

Obra Concluida
Avance Físico: 100%
Avance Financiero: 30%

BENEFICIOS GENERADOS

0 Alumnos beneficiados



FICHA TÉCNICA

FICHA 389
IMIFE

JARDÍN DE NIÑOS “PROFA. NATALIA CARRASCO” 96724-279 CONSTRUCCIÓN DE TECHUMBRE 020501010102

ANTECEDENTES

Construcción de techumbre en el Jardín de Niños “Profa. Natalia Carrasco”, ubicado en Salvador Alarcón s/n, Chiautla, Municipio de Chiautla, México.

DATOS GENERALES

Programa: FAM 2015
Localización: Salvador Alarcón s/n, Chiautla
Empresa: Ventas y Construcciones Mejía, S.A. de C.V.
Costo de la Obra: 750 mil pesos
Ejercido: 225 mil pesos
Fecha de inicio: 22 junio 2015
Fecha de terminación: 20 agosto 2015

DATOS TÉCNICOS

Cimentación a base de zapatas aisladas y dados de cimentación, estructura a base de columnas y vigas de acero estructural, techumbre a base de galvateja.

TRABAJOS EJECUTADOS

Obra en Proceso
Avance Físico: 96%
Avance Financiero: 30%

BENEFICIOS GENERADOS

100 Alumnos beneficiados



FICHA TÉCNICA

FICHA 390
IMIFE

JARDÍN DE NIÑOS "MALINAL"
96724-435 CONSTRUCCIÓN Y/O REHABILITACIÓN DE SANITARIOS.
020501010102

ANTECEDENTES

Construcción y/o rehabilitación de sanitarios, en el Jardín de Niños "MALINAL", ubicado en Sur 26 y Avenida San Pedro S/N. Ecatepec de Morelos, Municipio de Ecatepec, México.

DATOS GENERALES

Programa: FAM 2015
Localización: Sur 26 y Avenida San Pedro S/N. Ecatepec de Morelos, Municipio de Ecatepec, México.
Empresa: Constructora e Inmobiliaria VER, S.A. de C.V.
Costo de la Obra: 500 mil pesos
Ejercido: 150 mil pesos
Fecha de inicio: 4 agosto 2015
Fecha de terminación: 2 octubre 2015

DATOS TÉCNICOS

Cambio de loseta, cerámica, azulejo, muebles sanitarios (wc, lavabos mingitorios) pintura, lámparas, cancelería

TRABAJOS EJECUTADOS

Obra en Proceso
Avance Físico: 50%
Avance Financiero: 30%

BENEFICIOS GENERADOS

500 Alumnos beneficiados



FICHA TÉCNICA

FICHA 391
IMIFE

JARDÍN DE NIÑOS "XOCOYOTZIN" 96724-453 CONSTRUCCIÓN DE TECHUMBRE 020501010102

ANTECEDENTES

Construcción de techumbre, en el Jardín de Niños "Xocoyotzin", ubicado en Avenida de las Flores S/N, Ecatepec de Morelos, Municipio de Ecatepec, México.

DATOS GENERALES

Programa: FAM 2015
Localización: Avenida de las Flores S/N, Ecatepec de Morelos
Empresa: Construcciones Consultorías y Proyectos, S.A. de C.V.
Costo de la Obra: 750 mil pesos
Ejercido: 592 ,mil 638.5 pesos
Fecha de inicio: 26 Junio 2015
Fecha de terminación: 20 Agosto 2015

DATOS TÉCNICOS

Colocación de techumbre, cimentación a base de dados de concreto, estructura metálica y techado con lámina

TRABAJOS EJECUTADOS

Obra en proceso
Avance Físico 100%
Avance Financiero 79%

BENEFICIOS GENERADOS

350 Alumnos beneficiados



FICHA TÉCNICA

FICHA 392
IMIFE

JARDIN DE NIÑOS "RUBEN DARIO" 96724-527 CONSTRUCCIÓN DE TECHUMBRE 020501010102

ANTECEDENTES

Construcción de Techumbre en el Jardín de Niños "Rubén Darío", en Paseos de los Chopos S/N, Municipio de Ixtapaluca, México.

TRABAJOS EJECUTADOS

Obra en proceso
Avance Físico 50%
Avance Financiero 30%

DATOS GENERALES

Programa: FAM 2015
Localización: Paseos de los Chopos S/N
Empresa: ARTURO ASCENCIO MARES
Costo de la Obra: 750 mil pesos
Ejercido: 225 mil pesos
Fecha de inicio: 16 Septiembre 2015
Fecha de terminación: 14 Diciembre 2015

BENEFICIOS GENERADOS

484 Alumnos beneficiados

DATOS TÉCNICOS

Cimentación a base de Zapatas y Contratraves Aisladas de concreto Armado, Estructura Columnas y traves de Acero Estructural, Pintura y Techado a base de Galvateja

FICHA TÉCNICA

FICHA 393
IMIFE

JARDIN DE NIÑOS "RAFAEL SANCIO" 96724-581 CONSTRUCCIÓN DE TECHUMBRE 020501010102

ANTECEDENTES

Construcción de techumbre, en el Jardín de Niños. Rafael Sancio", ubicado en Canalejas, Municipio de Jilotepec, México.

TRABAJOS EJECUTADOS

Obra terminada

Avance Físico 100%

Avance Financiero 92.7%

DATOS GENERALES

Programa FAM 2015
Localización: Canalejas
Empresa: NETKOM, S.A. de C.V.
Costo de la Obra: 750 mil pesos
Ejercido 694 mil pesos
Fecha de inicio: 22 Junio 2015
Fecha de terminación 20 Agosto 2015

BENEFICIOS GENERADOS

200 Alumnos beneficiados

DATOS TÉCNICOS

Cimentación a base de zapatas aisladas, columnas, largueros y placas metálicas, techumbre tipo Galvateja.



FICHA TÉCNICA

FICHA 394
IMIFE

JARDIN DE NIÑOS "PEDRO CALDERÓN DE LA BARCA" 96724-620 CONSTRUCCIÓN DE TECHUMBRE Y ENERGIA ELÉCTRICA 020501010102

ANTECEDENTES

Construcción de techumbre y energía eléctrica, en el Jardín de Niños "Pedro Calderón de la Barca", ubicado en Loma de San Felipe, Municipio de Jiquipilco, México.

DATOS GENERALES

Programa FAM 2015
Localización: Loma de San Felipe
Empresa: Diseño Construcción y Consultoría MFD, S.A. de C.V.
Costo de la Obra: 750 mil pesos
Ejercido 449 mil pesos
Fecha de inicio: 24 Septiembre 2015
Fecha de terminación 21 Enero 2016

DATOS TÉCNICOS

Cimentación a base de zapatas aisladas, columnas, largueros y placas metálicas, techumbre tipo Galvateja.

TRABAJOS EJECUTADOS

Obra terminada
Avance Físico 100%
Avance Financiero 60%

BENEFICIOS GENERADOS

200 Alumnos beneficiados



FICHA TÉCNICA

FICHA 395
IMIFE

JARDIN DE NIÑOS "ANTON MAKARENKO"
96724-627 CONSTRUCCIÓN DE TECHUMBRE
020501010102

ANTECEDENTES

Construcción de techumbre, en el Jardín de Niños "Antón Makarenko", ubicado en Santa María Citendeje, Municipio de Jocotitlan, México.

TRABAJOS EJECUTADOS

Obra en proceso

Avance Físico 76%

Avance Financiero 30%

DATOS GENERALES

Programa FAM 2015
Localización: Santa María Citendeje
Empresa: Construcciones ICAD, S.A. de C.V.
Costo de la Obra: 750 mil pesos
Ejercido 225 mil pesos
Fecha de inicio: 4 Agosto 2015
Fecha de terminación 2 Octubre 2015

BENEFICIOS GENERADOS

200 Alumnos beneficiados

DATOS TÉCNICOS

Cimentación a base de zapatas aisladas, columnas, largueros y placas metálicas, techumbre tipo Galvateja



FICHA TÉCNICA

FICHA 396
IMIFE

JARDIN DE NIÑOS "MARÍA MONTESORI" 96724-669 CONSTRUCCIÓN DE TECHUMBRE 020501010102

ANTECEDENTES

Construcción de Techumbre, en el Jardín de Niños "María Montessori", ubicado en Avenida María Montessori S/N, Santa Cruz Huitzililapan, Municipio de Lerma, México.

DATOS GENERALES

Programa FAM 2015
Localización: Avenida María Montessori S/N,
Santa Cruz Huitzililapan
Empresa: EGOMAR Construcciones, S.A. de
C.V.
Costo de la Obra: 750 mil pesos
Ejercido 322 mil pesos
Fecha de inicio: 4 Agosto 2015
Fecha de terminación 2 Octubre 2015

DATOS TÉCNICOS

Construcción de techumbre a base de estructura Metálica a dos aguas con pendiente del 30% a base de placa y perfiles comerciales de acero formado por columnas y traveses de IPR, contraventeo y contraflabeo de redondo, liso y largueros monten.

TRABAJOS EJECUTADOS

Obra en proceso
Avance Físico 98%
Avance Financiero 42.93%

BENEFICIOS GENERADOS

300 Alumnos beneficiados



FICHA TÉCNICA

FICHA 397
IMIFE

JARDIN DE NIÑOS "ROSARIO CASTELLANOS"
96724-757 CONSTRUCCIÓN DE TECHUMBRE
020501010102

ANTECEDENTES

Construcción de Techumbre, en el Jardín de Niños "Rosario Castellanos", ubicado Circuito Cuauhtémoc No. 1, Metepec, Municipio de Metepec, México.

TRABAJOS EJECUTADOS

Obra terminada

Avance Físico 100%

Avance Financiero 30%

DATOS GENERALES

Programa FAM 2015
Localización: Circuito Cuauhtémoc No. 1, Metepec
Empresa: Urbanizadora y Terracerías Araya, S.A. de C.V..
Costo de la Obra: 750 mil pesos
Ejercido 225 mil pesos
Fecha de inicio: 22 Junio 2015
Fecha de terminación 20 Agosto 2015

BENEFICIOS GENERADOS

310 Alumnos beneficiados

DATOS TÉCNICOS

Cimentacion a base de Zapatas aisladas, estructura metalica y cubierta de teja galvateja



FICHA TÉCNICA

FICHA 398
IMIFE

JARDIN DE NIÑOS "TECELTICAN" 96724-759 CONSTRUCCIÓN DE TECHUMBRE 020501010102

ANTECEDENTES

Construcción de Techumbre, en el Jardín de Niños "Teceltican", ubicado en Circuito Ignacio Cristóbal Tovar S/N, San Mateo Mexicaltzingo, Municipio de Mexicaltzingo, México.

DATOS GENERALES

Programa FAM 2015
Localización: Circuito Ignacio Cristóbal Tovar S/N, San Mateo, Mexicaltzingo
Empresa: Urbanizadora y Terracerías Araya, S.A. de C.V.
Costo de la Obra: 750 mil pesos
Ejercido 225 mil pesos
Fecha de inicio: 22 Junio 2015
Fecha de terminación 20 Agosto 2015

DATOS TÉCNICOS

Cimentacion a base de Zapatas aisladas, estructura metalica y cubierta de teja galvateja

TRABAJOS EJECUTADOS

Obra terminada
Avance Físico 100%
Avance Financiero 30%

BENEFICIOS GENERADOS

220 Alumnos beneficiados



FICHA TÉCNICA

FICHA 399
IMIFE

JARDIN DE NIÑOS "PROFR. JACOBO I LINIADO"
96724-785 CONSTRUCCIÓN DE TECHUMBRE
020501010102

ANTECEDENTES

Construcción de Techumbre, en el Jardín de Niños "Profr. Jacobo Liniado", ubicado en Nevado de Colima S/N, Municipio de Naucalpan, México.

TRABAJOS EJECUTADOS

Obra terminada

Avance Físico 100%

Avance Financiero 30%

DATOS GENERALES

Programa FAM 2015
Localización: Nevado de Colima S/N
Empresa: EGOMAR Construcciones, S.A. de C.V.
Costo de la Obra: 750 mil pesos
Ejercido 225 mil pesos
Fecha de inicio: 4 Agosto 2015
Fecha de terminación 2 Octubre 2015

BENEFICIOS GENERADOS

180 Alumnos beneficiados

DATOS TÉCNICOS

Cimentacion a base de Zapatas aisladas, estructura metalica y cubierta de teja galvateja



FICHA TÉCNICA

FICHA 400
IMIFE

J.N. ROSARIO R. DE ALVARADO
96724-798 CONSTRUCCIÓN DE TECHUMBRE
020501010102

ANTECEDENTES

Construcción de Techumbre, en el Jardín de niños “Rosario R. de Alvarado”, ubicado en Unidad Progresista San Ildefonso S/N, Municipio de Nicolás Romero, México..

DATOS GENERALES

Programa FAM 2015
Localización: Unidad Progresista San Ildefonso
s/n, Municipio de Nicolás Romero

Empresa: Construcciones, Consultorías y
Proyectos S.A. de C.V.

Costo de la Obra: 750 mil pesos
Ejercido: 646 mil pesos
Fecha de inicio: 22 Junio 2015
Fecha de terminación 20 Agosto 2015

DATOS TÉCNICOS

Construcción de techumbre a base de estructura Metálica a dos aguas con pendiente del 30% a base de placa y perfiles comerciales de acero formado por columnas y traveses de IPR, contraventeo y contraflameo de redondo, liso y largueros monten.

TRABAJOS EJECUTADOS

Obra Terminada
Avance Físico 100%
Avance Financiero 86%

BENEFICIOS GENERADOS

300 Alumnos beneficiados



FICHA TÉCNICA

FICHA 401
IMIFE

JARDÍN DE NIÑOS "A.E.P. HERMENEGILDO GALEANA" 96724-884 CONSTRUCCIÓN Y/O REHABILITACIÓN DE SANITARIOS 020501010102

ANTECEDENTES

Construcción y/o rehabilitación de sanitarios, en el Jardín de Niños "A.E.P. Hermenegildo Galeana", ubicado a 40 mts. al este de la Primaria Hermenegildo Galeana, Rosa del Calvario, Municipio de San Felipe del Progreso, México

DATOS GENERALES

Programa FAM 2015
Localización: Rosa del Calvario, San Felipe del Progreso
Empresa: Ámbar Firma Constructora, S.A. de C.V.
Costo de la Obra: 500 mil pesos
Ejercido: 488 mil pesos
Fecha de inicio: 17 julio 2015
Fecha de terminación: 14 noviembre 2015

DATOS TÉCNICOS

Cimentación a base de zapata corrida, muro de tabique aparente, trabes columnas y losa aparente, aplicación de pintura, colocación de loseta y azulejos, muebles sanitarios, mamparas y cancelería, colocación de tinaco.

TRABAJOS EJECUTADOS

Obra terminada

Avance Físico: 100%

Avance Financiero: 96%

BENEFICIOS GENERADOS

100 Alumnos beneficiados



FICHA TÉCNICA

FICHA 402
IMIFE

JARDÍN DE NIÑOS JUAN AMOS COMENIO
96724-909 CONSTRUCCIÓN DE TECHUMBRE
020501010102

ANTECEDENTES

Construcción de techumbre en el jardín de niños, en Juan Amos Comenio, ubicado en Tigrio Yhmoff Cabrera, San Felipe Del Progreso Municipio de San Felipe Del Progreso, México

TRABAJOS EJECUTADOS

Obra terminada
Avance Físico 100%
Avance Financiero 84%

DATOS GENERALES

Programa: FAM 2015
Localización: Tigrio Yhmoff Cabrera
Empresa: Construcciones Consultorías y Proyectos, S.A. de C. V.
Costo de la Obra: 750 mil pesos
Ejercido: 635 miles de pesos
Fecha de inicio: 22 junio 2015
Fecha de terminación: 20 Agosto 2015

BENEFICIOS GENERADOS

300 Alumnos beneficiados

DATOS TÉCNICOS

Cimentación a base de zapatas aisladas, columnas, largueros y placas metálicas, techumbre tipo Galvateja.



FICHA TÉCNICA

FICHA 403
IMIFE

JARDÍN DE NIÑOS “ÁNGEL MA. GARIBAY KINTANA”
96724-1034 CONSTRUCCIÓN DE TECHUMBRE.
020501010102

ANTECEDENTES

Construcción de Techumbre, ubicado en Paseo de Los Santos S/N Tecámac de Felipe Villanueva, Municipio de Tecámac México

TRABAJOS EJECUTADOS

Obra terminada

Avance Físico	100%
Avance Financiero	30%

DATOS GENERALES

Programa	FAM 2015
Localización:	Cabecera Municipal Tecámac
Empresa:	Jhoda Construcciones Y Suministros, S.A de C.V.
Costo de la Obra:	750 mil pesos
Ejercido:	225 mil pesos
Fecha de inicio:	4 agosto 2015
Fecha de terminación:	2 octubre 2015

BENEFICIOS GENERADOS

200 Alumnos beneficiados

DATOS TÉCNICOS

Cimentación a base de zapatas aisladas y dados de cimentación, estructura a base de columnas y vigas de acero estructural, techumbre a base de galvateja.



FICHA TÉCNICA

FICHA 404
IMIFE

JARDÍN DE NIÑOS “JOSÉ MARÍA HEREDIA Y HEREDIA” 96724-1043 CONSTRUCCIÓN DE TECHUMBRE 020501010102

ANTECEDENTES

Construcción de techumbre, en el Jardín de Niños “José María Heredia y Heredia” ubicado en Av. Sierra Hermosa esq. Rancho Providencia, Tecámac de Felipe Villanueva Municipio de Tecámac, México.

DATOS GENERALES

Programa: FAM 2015

Localización: Tecámac de Felipe Villanueva

Empresa: JHODA CONSTRUCCIONES Y SUMINISTROS S. A. de C. V.

Costo de la Obra: 750 mil pesos

Ejercido: 225 mil pesos

Fecha de inicio: 4 agosto 2015

Fecha de terminación: 2 octubre 2015

DATOS TÉCNICOS

Cimentación a base de zapatas aisladas y dados de cimentación, estructura a base de columnas y vigas de acero estructural, techumbre a base de galvateja

TRABAJOS EJECUTADOS

Obra terminada

Avance Físico 100%

Avance Financiero 30%

BENEFICIOS GENERADOS

200 Alumnos beneficiados



FICHA TÉCNICA

FICHA 405
IMIFE

JARDÍN DE NIÑOS CARLOS DE LINEO 96724-1222 CONSTRUCCIÓN Y/O REHABILITACIÓN DE SANITARIOS 020501010102

ANTECEDENTES

Construcción y/o Rehabilitación de sanitarios

TRABAJOS EJECUTADOS

Obra en Proceso

Avance Físico: 50%

Avance Financiero: 30%

DATOS GENERALES

Programa: FAM 2015

Localización: San Miguel Cañadas, Tepetzotlán

Empresa: Soluciones Integrales de Ingenierías e Imagen Urbana S.A. de C.V.

Costo de la Obra: 500 mil pesos

Ejercido: 150 mil pesos

Fecha de inicio: 6 de agosto de 2015

Fecha de terminación: 3 de noviembre de 2015

BENEFICIOS GENERADOS

200 Alumnos beneficiados

DATOS TÉCNICOS

Rehabilitación de instalaciones hidráulicas, sanitarias y electricas, cambio de muebles y accesorios de baños, demolición y construcción nueva de mesetas para ovalines, cambio de cancelería y pintura en muros y plafones



FICHA TÉCNICA

FICHA 406
IMIFE

JN MARIANO ARISTA
96724-1419 CONSTRUCCIÓN DE SERVICIOS SANITARIOS
020501010102

ANTECEDENTES

Construcción de servicios sanitarios, en el JN Mariano Arista, ubicado en Revolución s/n, San Andrés Cuexcontitlan Municipio de Toluca, México

DATOS GENERALES

Programa	FAM 2015
Localización:	San Andrés Cuexcontitlan
Empresa:	Supervisión y Edificación del Río, S.A. de C.V.
Costo de la Obra:	743 mil pesos
Ejercido:	633 mil pesos
Fecha de inicio:	15 junio 2015
Fecha de terminación	12 septiembre 2015

DATOS TÉCNICOS

Cimentación a base de zapatas corridas, muros de carga a base de tabique rojo, losa maciza de 10 cms, aplanados finos, loseta de ceramica, canceleria de aluminio, pintura e impermeabilizante a base de prefabricado, Instalaciones: electricas, sanitarias, hidraulicas.

TRABAJOS EJECUTADOS

Obra en Proceso

Avance Físico 80%

Avance Financiero 85%

BENEFICIOS GENERADOS

200 Alumnos beneficiados



FICHA TÉCNICA

FICHA 407
IMIFE

JARDÍN DE NIÑOS "SOR JUANA INÉS DE LA CRUZ" 96724-1439 CONSTRUCCIÓN DE TECHUMBRE Y REHABILITACIÓN DE BARDA 020501010102

ANTECEDENTES

Construcción de techumbre con galvateja clásica, lamina pintura color rojo, cool roof, columnas de acero y monten en caja, piso de concreto, barda perimetral, zapata corrida y contra trabe de concreto armado.

TRABAJOS EJECUTADOS

Obra en Proceso

Avance Físico 78%

Avance Financiero 33%

DATOS GENERALES

Programa FAM 2015

Localización: Santa Ana Tlapaltitlán Toluca México

Empresa: Ingeniería Civil Internacional Mexicana, S.A. de C.V.

Costo de la Obra: 746 mil pesos

Ejercido: 225 mil pesos

Fecha de inicio: 22 octubre 2015

Fecha de terminación

DATOS TÉCNICOS

Construcción de techumbre y rehabilitación barda perimetral

BENEFICIOS GENERADOS

200 Alumnos beneficiados



FICHA TÉCNICA

FICHA 408
IMIFE

J.N. BENITO JUÁREZ
96724-1712 CONSTRUCCIÓN DE TECHUMBRE
020501010102

ANTECEDENTES

Construcción de Techumbre, en el Jardín de Niños Benito Juárez, Ubicado en Tepetlixpa, Municipio de Tepetlixpa, México.

DATOS GENERALES

Programa FAM 2015
Localización: Tepetlixpa, Municipio de Tepetlixpa, México.
Empresa: Proyectos Constructivos Nova, S.A. de C.V.
Costo de la Obra: 569 mil pesos
Ejercido: 283 mil pesos
Fecha de inicio: 22 Junio 2015
Fecha de terminación 20 Agosto 2015

DATOS TÉCNICOS

Cimentación a base de Zapatas y Contratraves Aisladas de concreto Armado, Estructura Columnas y traves de Acero Estructural, Pintura y Techado a base de Galvateja

TRABAJOS EJECUTADOS

Obra en Proceso
Avance Físico 95%
Avance Financiero 50%

BENEFICIOS GENERADOS

87 Alumnos beneficiados



FICHA TÉCNICA

FICHA 409
IMIFE

J.N. MARÍA MONTESSORI
96724-1714 CONSTRUCCIÓN DE TECHUMBRE
020501010102

ANTECEDENTES

TRABAJOS EJECUTADOS

Construcción de Techumbre, en el Jardín de Niños María Montessori, ubicada en San Mateo Tepopula, Municipio de Tenango del Aire, México.

Obra en Proceso de Contratación

Avance Físico 100%

Avance Financiero 83%

DATOS GENERALES

BENEFICIOS GENERADOS

Programa FAM 2015

Localización: San Mateo Tepopula, Municipio de Tenango del Aire, México

Empresa: Supervisión y Edificación del Río, S.A. de C.V.

Costo de la Obra: 735 mil pesos

Ejercido: 612 mil pesos

Fecha de inicio: 15 octubre 2015

Fecha de terminación 12 Enero 2016

123 Alumnos beneficiados

DATOS TÉCNICOS

Cimentación a base de zapatas aisladas, columnas, largueros y placas metálicas, techumbre tipo Galvateja

FICHA TÉCNICA

FICHA 410
IMIFE

JARDÍN DE NIÑOS "CARMEN MAZA DE DEL MAZO" 96724-1733 CONSTRUCCIÓN DE TECHUMBRE 020501010102

ANTECEDENTES

Construcción de Techumbre, en el Jardín de niños "Carmen Maza de Del Mazo", ubicado en Callejón San Pedro S/N, San Pedro, Municipio de San Mateo Atenco, México.

TRABAJOS EJECUTADOS

Obra en Proceso	
Avance Físico	96%
Avance Financiero	30%

DATOS GENERALES

Programa	FAM 2015
Localización:	Callejón San Pedro s/n, San Pedro, Municipio de San Mateo Atenco
Empresa:	Constructora Heyor, S.A. de C.V.
Costo de la Obra:	750 mil pesos
Ejercido:	225 mil pesos
Fecha de inicio:	9 Junio 2015
Fecha de terminación	7 Agosto 2015

BENEFICIOS GENERADOS

300 Alumnos beneficiados



DATOS TÉCNICOS

Construcción de techumbre a base de estructura Metálica a dos aguas con pendiente del 30% a base de placa y perfiles comerciales de acero formado por columnas y traveses de IPR, contraventeo y contraflabeo de redondo, liso y largueros monten

FICHA TECNICA

JARDÍN DE NIÑOS LIC. GUILLERMO MARTÍNEZ D.”
96724-1774 CONSTRUCCIÓN DE TECHUMBRE
020501010102

FICHA 411
IMIFE

ANTECEDENTES

Construcción de techumbre, en el Jardín de Niños “Lic. Guillermo Martínez D. ubicado en Tepexpan, Municipio de Acolman, México.

TRABAJOS EJECUTADOS

Obra Terminada

Avance Físico

100%

Avance Financiero

94%

DATOS GENERALES

Programa FAM 2015

Localización: Tepexpan, Municipio de Acolman

Empresa: Construcciones e Ingeniería, S.A. de C.V.

Costo de la Obra: 750 mil pesos

Ejercido: 706 mil 894 pesos

Fecha de inicio: 22 Junio 2015

Fecha de terminación 20 Agosto 2015

BENEFICIOS GENERADOS

200 Alumnos beneficiados

DATOS TÉCNICOS

Cimentación a base de zapatas aisladas, estructura de acero, techumbre de lámina galvateja.

FICHA TECNICA

FICHA 412
IMIFE

JARDÍN DE NIÑOS "PIRÁMIDE DEL SOL" 96724-1773 CONSTRUCCIÓN DE TECHUMBRE 020501010102

ANTECEDENTES

Construcción de techumbre, en el Jardín de Niños "Pirámide del Sol" ubicado en Acolman, Municipio de Acolman, México.

DATOS GENERALES

Programa: FAM 2015
Localización: Acolman, Municipio de Acolman
Empresa: Construcciones E Ingeniería, S.A. de C.V.
Costo de la Obra: 750 mil pesos
Ejercido: 225 mil pesos
Fecha de inicio: 22 Junio 2015
Fecha de terminación: 20 Agosto 2015

DATOS TÉCNICOS

Cimentación a base de zapatas aisladas, estructura de acero, techumbre de lámina galvateja.

EJECUTADOS

Obra en Proceso

Avance Físico 90%

Financiero 30%

BENEFICIOS GENERADOS

200 Alumnos beneficiados



FICHA TÉCNICA

FICHA 413
IMIFE

JARDÍN DE NIÑOS "BELISARIO DOMÍNGUEZ".
96724-1783 CONSTRUCCIÓN DE TECHUMBRE
020501010102

ANTECEDENTES

Construcción de techumbre, en el Jardín de Niños "Belisario Domínguez" ubicado en Jaltepec, Municipio de Axapusco, México.

TRABAJOS EJECUTADOS

Obra en proceso

Avance Físico 100%

Avance Financiero 30%

DATOS GENERALES

Programa FAM 2015
Localización: Atizapán, Municipio de Atizapán
Empresa: MALLA CASCOCONSTRUCCIONES, S.A. DE C.V.
Costo de la Obra: 750 mil pesos
Ejercido: 225 mil pesos
Fecha de inicio: 1 Noviembre 2015
Fecha de terminación 29 Diciembre 2015

BENEFICIOS GENERADOS

200 Alumnos beneficiados

DATOS TÉCNICOS

Cimentación a base de zapatas aisladas, estructura de acero, techumbre de lamina galvateja.



FICHA TÉCNICA

FICHA 414
IMIFE

JARDÍN DE NIÑOS MEZTLI 96724-1785 CONSTRUCCIÓN DE TECHUMBRE 020501010102

ANTECEDENTES

Construcción de Techumbre, en el Jardín de Niños Meztli, Ubicado en Chicoloapan, Mpio de San Vicente Chicoloapan, México.

TRABAJOS EJECUTADOS

Obra Terminada
Avance Físico 100%
Avance Financiero 80%

DATOS GENERALES

Programa FAM 2015
Localización: Chicoloapan, Mpio de San Vicente Chicoloapan, México
Empresa: EDIFICACIONES YOLT, S.A. DE C.V.
Costo de la Obra: 750 mil pesos
Ejercido: 603 mil pesos
Fecha de inicio: 9 Junio 2015
Fecha de terminación 7 Agosto 2015

BENEFICIOS GENERADOS

104 Alumnos beneficiados

DATOS TÉCNICOS

Cimentación a base de Zapatas y Contratraves Aisladas de concreto Armado, Estructura Columnas y traves de Acero Estructural, Pintura y Techado a base de Galvateja

FICHA TÉCNICA

FICHA 415
IMIFE

JARDÍN DE NIÑOS FEDERICO FROEBEL
96724-1786 CONSTRUCCIÓN DE TECHUMBRE
020501010102

ANTECEDENTES

Construcción de Techumbre, en el Jardín de Niños Federico Froebel, Ubicado en Chicoloapan, Municipio de San Vicente Chicoloapan, México.

TRABAJOS EJECUTADOS

Obra Terminada	
Avance Físico	100%
Avance Financiero	88.2%

DATOS GENERALES

Programa	FAM 2015
Localización:	Chicoloapan, Municipio de San Vicente Chicoloapan
Empresa:	EDIFICACIONES YOLT, S.A. DE C.V..
Costo de la Obra:	750 mil pesos
Ejercido:	661 mil pesos
Fecha de inicio:	9 Junio 2015
Fecha de terminación	7 Agosto 2015

BENEFICIOS GENERADOS

211 Alumnos beneficiados

DATOS TÉCNICOS

Cimentación a base de zapatas aisladas, estructura de acero, techumbre de lamina galvateja.

FICHA TÉCNICA

FICHA 416
IMIFE

JARDÍN DE NIÑOS TELPOCHCALLI 96724-1788 CONSTRUCCIÓN DE TECHUMBRE 020501010102

ANTECEDENTES

Construcción de Techumbre, en el Jardín de Niños Telpochcalli, Ubicada Ameyalco s/n, en el Municipio de Chimalhuacán, México.

TRABAJOS EJECUTADOS

Obra Terminada

Avance Físico 100%

Avance Financiero 80.1%

DATOS GENERALES

Programa FAM 2015
Localización: Municipio de Chimalhuacán, México
Empresa: EDIFICACIONES YOLT, S.A. DE C.V..
Costo de la Obra: 750 mil pesos
Ejercido: 600 mil pesos
Fecha de inicio: 9 Junio 2015
Fecha de terminación 7 Agosto 2015

BENEFICIOS GENERADOS

281 Alumnos beneficiados

DATOS TÉCNICOS

Cimentación a base de Zapatas y Contratraves Aisladas de concreto Armado, Estructura Columnas y trabes de Acero Estructural, Pintura y Techado a base de Galvateja

FICHA TÉCNICA

FICHA 417
IMIFE

JARDÍN DE NIÑOS JUAN O. GORMAN
96724-1791 CONSTRUCCIÓN DE TECHUMBRE

020501010102

ANTECEDENTES

Construcción de techumbre, en el Jardín de Niños "Juan O Gorman" ubicado en Puente Grande, Huehuetoca, Municipio Huehuetoca, México

TRABAJOS EJECUTADOS

Obra Terminada

Avance Físico 99%

Avance Financiero 33.3%

DATOS GENERALES

Programa FAM 2015
Localización: Puente grande, Huehuetoca
Empresa: EDIFICACIONES YOLT, S.A. DE C.V.
Costo de la Obra: 750 mil pesos
Ejercido: 225 mil pesos
Fecha de inicio: 1 Octubre 2015
Fecha de terminación 29 Diciembre 2015

BENEFICIOS GENERADOS

200 Alumnos beneficiados

DATOS TÉCNICOS

Zapatas, contratrabes y dados de cimentación de concreto armado, estructura y techumbre metalica.



FICHA TÉCNICA

FICHA 418
IMIFE

JARDÍN DE NIÑOS "OLLIN YOLIZTLI" 96724-1792 CONSTRUCCIÓN DE TECHUMBRE 020501010102

ANTECEDENTES

Construcción de techumbre, en el Jardín de Niños. "Ollin Yoliztli", ubicado en Jilotzingo (San Marcos Jilotzingo, Municipio de Hueypoxtla México.

TRABAJOS EJECUTADOS}

Obra terminada

Avance Físico 100%

Avance Financiero 33%

DATOS GENERALES

Programa FAM 2015

Localización: Jilotzingo (San Marcos Jilotzingo))

Empresa: EDIFICACIONES YOLT, S.A. DE C.V.

Costo de la Obra: 750 mil pesos

Ejercido: 225 mil pesos

Fecha de inicio: 4 agosto 2015

Fecha de terminación: 2 octubre 2015

BENEFICIOS GENERADOS

100 Alumnos beneficiados

DATOS TÉCNICOS

Cimentación a base de zapatas aisladas, columnas, largueros y placas metálicas, techumbre tipo galvateja.



FICHA TÉCNICA

FICHA 419
IMIFE

JARDÍN DE NIÑOS " DIEGO RIVERA" 96724-11793 CONSTRUCCIÓN DE TECHUMBRE 020501010102

ANTECEDENTES

Construcción de techumbre, en el Jardín de Niños. " Diego Rivera", ubicado en El Carmen, Municipio de Hueypoxtla México.

DATOS GENERALES

Programa FAM 2015
Localización: El Carmen, Municipio de Hueypoxtla
Empresa: EDIFICACIONES YOLT, S.A. DE C.V.
Costo de la Obra: 750 mil pesos
Ejercido: 565 mil pesos
Fecha de inicio: 4 agosto 2015
Fecha de terminación: 2 octubre 2015

DATOS TÉCNICOS

Cimentación a base de zapatas aisladas, columnas, largueros y placas metálicas, techumbre tipo Galvateja.

TRABAJOS EJECUTADOS

Obra en proceso
Avance Físico 98%
Avance Financiero 75%

BENEFICIOS GENERADOS

100 Alumnos beneficiados



FICHA TÉCNICA

FICHA 420
IMIFE

JARDÍN DE NIÑOS "MANUEL BERNAL" 96724-1802 CONSTRUCCIÓN DE TECHUMBRE 020501010102

ANTECEDENTES

Construcción de techumbre, en el Jardín de Niños. "Manuel Bernal", ubicado en San Mateo Atarasquillo, Municipio de Lerma, México.

DATOS GENERALES

Programa FAM 2015
Localización: San Mateo Atarasquillo, Lerma, México
Empresa: MALLA CASCOCONSTRUCCIONES, S. A. de C. V.
Costo de la Obra: 750 mil pesos.
Ejercido: 225 mil pesos.
Fecha de inicio 22 junio 2015
Fecha de terminación: 20 agosto 2015

DATOS TÉCNICOS

Cimentación a base de Zapatas y Contratraves Aisladas de concreto Armado, Estructura Columnas y traves de Acero Estructural, Pintura y Techado a base de Galvateja.

TRABAJOS EJECUTADOS

Obra terminada
Avance Físico 100%
Avance Financiero 33%

BENEFICIOS GENERADOS

300 Alumnos beneficiados



FICHA TÉCNICA

FICHA 421
IMIFE

JARDÍN DE NIÑOS "ANDRÉS BECERRIL HERNÁNDEZ" 96724-1804 CONSTRUCCIÓN DE TECHUMBRE 020501010102

ANTECEDENTES

Construcción de techumbre, en el Jardín de Niños. "Andrés Becerril Hernández", ubicado en San Gaspar, Municipio de Metepec, México.

DATOS GENERALES

Programa: FAM 2015
Localización: San Gaspar Tlahuelilpan, Metepec
Empresa: URBANIZACIONES Y TERRACERIAS ARAYA, S. A. de C. V.
Costo de la Obra: 750 mil pesos
Ejercido: 706 mil pesos
Fecha de inicio: 9 junio 2015
Fecha de terminación: 7 agosto 2015

DATOS TÉCNICOS

Cimentación a base de Zapatas y Contratabes Aisladas de concreto Armado, Estructura Columnas y traves de Acero Estructural, Pintura y Techado a base de Galvateja.

TRABAJOS EJECUTADOS

Obra terminada
Avance Físico: 100%
Avance Financiero: 94%

BENEFICIOS GENERADOS

300 Alumnos beneficiados



FICHA TÉCNICA

FICHA 422
IMIFE

JARDÍN DE NIÑOS "SALVADOR NOVO" 96724-1805 CONSTRUCCIÓN DE TECHUMBRE 020501010102

ANTECEDENTES

Construcción de techumbre, en el Jardín de Niños. "Salvador Novo", ubicado en Metepec, Municipio de Metepec, México.

DATOS GENERALES

Programa: FAM 2015
Localización: Metepec, México.
Empresa: Urbanizaciones y Terracerías Araya, S. A. de C. V.
Costo de la Obra: 750 mil pesos
Ejercido: 281 mil pesos
Fecha de inicio: 9 junio 2015
Fecha de terminación: 7 agosto 2015

DATOS TÉCNICOS

Cimentación a base de Zapatas y Contratraves Aisladas de concreto Armado, Estructura Columnas y traves de Acero Estructural, Pintura y Techado a base de Galvateja.

TRABAJOS EJECUTADOS

Obra terminada
Avance Físico: 100%
Avance Financiero: 37%

BENEFICIOS GENERADOS

300 Alumnos beneficiados



FICHA TÉCNICA

FICHA 423
IMIFE

JARDÍN DE NIÑOS "LUIS SPOTA" 96724-1806 CONSTRUCCIÓN DE TECHUMBRE 020501010102

ANTECEDENTES

Construcción de techumbre, en el Jardín de Niños. "Luis Spota", ubicado en Metepec, Municipio de Metepec, México.

TRABAJOS EJECUTADOS

Obra terminada	
Avance Físico	98%
Avance Financiero	75%

DATOS GENERALES

Programa	FAM 2015
Localización:	Metepec, México.
Empresa:	URBANIZACIONES Y TERRACERIAS ARAYA, S. A. de C. V.
Costo de la Obra:	750 mil pesos
Ejercido:	469 mil pesos
Fecha de inicio:	9 junio 2015
Fecha de terminación:	7 agosto 2015

BENEFICIOS GENERADOS

300 Alumnos beneficiados

DATOS TÉCNICOS

Cimentación a base de Zapatas y Contratabes Aisladas de concreto Armado, Estructura Columnas y traves de Acero Estructural, Pintura y Techado a base de Galvateja.



FICHA TÉCNICA

FICHA 424
IMIFE

JARDÍN DE NIÑOS "BENJAMÍN BLOOM" 96724-1814 CONSTRUCCIÓN DE TECHUMBRE 020501010102

ANTECEDENTES

Construcción de techumbre, en el Jardín de Niños. " Benjamín Bloom" ubicado en San Martín de las Pirámides, Municipio de San Martín de las Pirámides, México.

DATOS GENERALES

Programa FAM 2015

Localización: San Martín de las Pirámides, México

Empresa: Ventas Y Construcciones Mejia, S.A. de C.V.

Costo de la Obra: 750 mil pesos.

Ejercido: 225 mil pesos.

Fecha de inicio: 22 junio 2015

Fecha de terminación: 20 agosto 2015

DATOS TÉCNICOS

Cimentación a base de Zapatas y Contratraves Aisladas de concreto Armado, Estructura Columnas y trabes de Acero Estructural, Pintura y Techado a base de Galvateja.

TRABAJOS EJECUTADOS

Obra en proceso

Avance Físico	70%
Avance Financiero	33%

BENEFICIOS GENERADOS

200 Alumnos beneficiados



FICHA TÉCNICA

FICHA 425
IMIFE

JARDÍN DE NIÑOS "ALEXIS CARREL"
96724-1815 CONSTRUCCIÓN DE TECHUMBRE
020501010102

ANTECEDENTES

Construcción de techumbre, en el Jardín de Niños. " Alexis Carrel", ubicado en San Antonio de las Palmas, Municipio de San Martín de las Pirámides, México.

TRABAJOS EJECUTADOS

Obra en proceso

Avance Físico 98%

Avance Financiero 75%

DATOS GENERALES

Programa FAM 2015

Localización: San Martín de las Pirámides, México

Empresa: VENTAS Y CONSTRUCCIONES
MEJIA, S.A. de C.V.

Costo de la Obra: 750 mil pesos.

Ejercido: 225 mil pesos.

Fecha de inicio: 22 junio 2015

Fecha de terminación: 20 agosto 2015

BENEFICIOS GENERADOS

200 Alumnos beneficiados

DATOS TÉCNICOS

Cimentación a base de Zapatas y Contratrabes Aisladas de concreto Armado, Estructura Columnas y trabes de Acero Estructural, Pintura y Techado a base de Galvateja.



FICHA TÉCNICA

FICHA 426
IMIFE

JARDÍN DE NIÑOS "ALFONSO REYES" 96724-1832 CONSTRUCCIÓN DE TECHUMBRE 020501010102

ANTECEDENTES

Construcción de techumbre, en el Jardín de Niños. "Alfonso Reyes", ubicado en Ejido de Santa María Coatlan, Municipio de Teotihuacán, México.

DATOS GENERALES

Programa: FAM 2015
Localización: Teotihuacán, México.
Empresa: Ventas Y Construcciones Mejia, S.A. de C.V
Costo de la Obra: 750 mil pesos
Ejercido: 225 mil pesos
Fecha de inicio: 9 junio 2015
Fecha de terminación: 7 agosto 2015

DATOS TÉCNICOS

Cimentación a base de zapatas aisladas, columnas, largueros y placas metálicas, techumbre tipo galvateja.

TRABAJOS EJECUTADOS

Obra en proceso
Avance Físico: 94%
Avance Financiero: 30%

BENEFICIOS GENERADOS

200 Alumnos beneficiados



FICHA TÉCNICA

FICHA 427
IMIFE

JARDÍN DE NIÑOS "QUETZALCOATL" 96724-1833 CONSTRUCCIÓN DE TECHUMBRE 020501010102

ANTECEDENTES

Construcción de techumbre, en el Jardín de Niños. "Quetzalcoatl", ubicado en San Bernardo Tlalmimilolpan, Municipio de Tepetlaoxtoc, México.

TRABAJOS EJECUTADOS

Obra en proceso

Avance Físico 95%

Avance Financiero 30%

DATOS GENERALES

Programa FAM 2015
Localización: Tepetlaoxtoc, México.
Empresa: Ventas Y Construcciones Mejía, S.A. de C.V
Costo de la Obra: 750 mil pesos
Ejercido: 225 mil pesos
Fecha de inicio: 9 junio 2015
Fecha de terminación: 7 agosto 2015

BENEFICIOS GENERADOS

100 Alumnos beneficiados

DATOS TÉCNICOS

Cimentación a base de zapatas aisladas y dados de cimentacion, estructura a base de columnas y vigas de acero estructural, techumbre a base de galvateja.



FICHA TÉCNICA

FICHA 428
IMIFE

JARDÍN DE NIÑOS "SILVINA JARDON" 96724-1834 CONSTRUCCIÓN DE TECHUMBRE 020501010102

ANTECEDENTES

Construcción de techumbre, en el Jardín de Niños. " Silvina Jardon", ubicado en San Juan Totolapan, Municipio de Tepetlaoxtoc,, México.

DATOS GENERALES

Programa FAM 2015
Localización: Tepetlaoxtoc,, México.
Empresa: Ventas y Construcciones Mejía, S.A. de C.V
Costo de la Obra: 750 mil pesos
Ejercido: 225 mil pesos
Fecha de inicio: 9 junio 2015
Fecha de terminación: 7 agosto 2015

DATOS TÉCNICOS

Cimentación a base de zapatas aisladas y dados de cimentacion, estructura a base de columnas y vigas de acero estructural, techumbre a base de galvateja.

TRABAJOS EJECUTADOS

Obra en proceso
Avance Físico 95%
Avance Financiero 30%

BENEFICIOS GENERADOS

0 Alumnos beneficiados



FICHA TÉCNICA

FICHA 429
IMIFE

JARDÍN DE NIÑOS "VÍCTOR RUÍZ MEZA" 96724-1835 CONSTRUCCIÓN DE TECHUMBRE 020501010102

ANTECEDENTES

Construcción de techumbre, en el Jardín de Niños. "Víctor Ruíz Mejía", Tlapanaloya, México.

TRABAJOS EJECUTADOS

Obra en proceso

Avance Físico 66%

Avance Financiero 30%

DATOS GENERALES

Programa: FAM 2015

Localización: Tlapanaloya, México.

Empresa: Grupo Edificador Lozada Reyes S.A. de C.V

Costo de la Obra: 750 mil pesos

Ejercido: 225 mil pesos

Fecha de inicio: 10 septiembre 2015

Fecha de terminación: 7 enero 2016

BENEFICIOS GENERADOS

200 Alumnos beneficiados

DATOS TÉCNICOS

Cimentación a base de zapatas aisladas, columnas, largueros y placas metálicas, techumbre tipo galvateja.



FICHA TÉCNICA

FICHA 430
IMIFE

JARDÍN DE NIÑOS "NIÑO ARTILLERO" 96724-1837 CONSTRUCCIÓN DE TECHUMBRE 020501010102

ANTECEDENTES

Construcción de techumbre, en el Jardín de Niños. "Niño Artillero, Ubicada en el Municipio de Texcoco, México.

DATOS GENERALES

Programa: FAM 2015
Localización: Municipio de Texcoco
Empresa: Ventas Y Construcciones Mejia, S.A. de C.V.
Costo de la Obra: 750 mil pesos
Ejercido: 225 mil pesos
Fecha de inicio: 22 junio 2015
Fecha de terminación: 20 agosto 2015

DATOS TÉCNICOS

Cimentación a base de zapatas aisladas, columnas, largueros y placas metálicas, techumbre tipo galvateja.

TRABAJOS EJECUTADOS

Obra en proceso

Avance Físico: 98%

Avance Financiero: 30%

BENEFICIOS GENERADOS

174 Alumnos beneficiados



FICHA TÉCNICA

FICHA 431
IMIFE

JARDÍN DE NIÑOS "FERNANDO AGUILAR"
96724-1840 CONSTRUCCIÓN DE TECHUMBRE
020501010102

ANTECEDENTES

Construcción de techumbre, en Jardín de Niños "Fernando Aguilar", ubicado en Ocampo, Municipio de Timilpan, México.

TRABAJOS EJECUTADOS

Obra en Proceso

Avance Físico 94%

Avance Financiero 30%

DATOS GENERALES

Programa FAM 2015
Localización: Ocampo
Empresa: Constructora Grev, S.A. de C.V.
Costo de la Obra: 750 mil pesos
Ejercido: 225 mil pesos
Fecha de inicio: 22 Junio 2015
Fecha de terminación 20 Agosto 2015

BENEFICIOS GENERADOS

200 Alumnos beneficiados

DATOS TÉCNICOS

Cimentación a base de zapatas aisladas, columnas, largueros y placas metálicas, techumbre tipo galvateja.



FICHA TÉCNICA

FICHA 432
IMIFE

JARDÍN DE NIÑOS "FERNANDO AGUILAR"
96724-1840 CONSTRUCCIÓN DE TECHUMBRE
020501010102

ANTECEDENTES

Construcción de techumbre, en Jardín de Niños "Martín González Vázquez"

DATOS GENERALES

Programa FAM 2015
Localización: Tlalneplantla, Municipio de Tlalneplantla
Empresa: Luz Marín E Hijos Construcciones, S.A. de C.V.
Costo de la Obra: 750 mil pesos
Ejercido: 225 mil pesos
Fecha de inicio: 17 Julio 2015
Fecha de terminación 14 Septiembre 2015

DATOS TÉCNICOS

Construcción de techumbre a base de estructura Metalica a dos aguas con pendiente del 30% a base de placa y perfiles comerciales de acero formado por columnas y traveses de IPR, contraventeo y contraflabeo de redondo, liso y dargueros monten

TRABAJOS EJECUTADOS

Obra en Proceso

Avance Físico 60%

Avance Financiero 30%

BENEFICIOS GENERADOS

300 Alumnos beneficiados



FICHA TÉCNICA

FICHA 433
IMIFE

JARDÍN DE NIÑOS "NIÑOS HÉROES" 96724-1844 CONSTRUCCIÓN DE TECHUMBRE 020501010102

ANTECEDENTES

Construcción de techumbre, en el Jardín de Niños "Niños Héroe", ubicado en San Antonio Xahuento, Municipio de Tultepec, México.

TRABAJOS EJECUTADOS

Obra en Proceso

Avance Físico 86%

Avance Financiero 30%

DATOS GENERALES

Programa FAM 2015

Localización: San Antonio Xahuento

Empresa: Luz Marín E Hijos Construcciones, S.A.

Costo de la Obra: 750 mil pesos

Ejercido: 225 mil pesos

Fecha de inicio: 26 Junio 2015

Fecha de terminación 20 Agosto 2015

BENEFICIOS GENERADOS

150 Alumnos beneficiados

DATOS TÉCNICOS

Cimentación a base de zapatas aisladas y dados de cimentacion, estructura a base de columnas y vigas de acero estructural, techumbre a base de galvateja.



FICHA TÉCNICA

FICHA 434
IMIFE

JARDÍN DE NIÑOS "MANUEL MARTÍNEZ DE LA CONCHA" 96724-1845 CONSTRUCCIÓN DE TECHUMBRE 020501010102

ANTECEDENTES

Construcción de techumbre, en el Jardín de Niños "Manuel Martínez de la Concha", ubicado en San Pablo de las Salinas, Municipio de Tultitlán, México.

DATOS GENERALES

Programa: FAM2015
Localización: San Pablo de las Salinas
Empresa: Luz Marín e Hijos Construcciones, S.A. de C.V.
Costo de la Obra: 750 mil pesos
Ejercido: 225 mil pesos
Fecha de inicio: 22 Junio 2015
Fecha de terminación: 20 Agosto 2015

DATOS TÉCNICOS

Cimentación a base de zapatas aisladas y dados de cimentación, estructura a base de columnas y vigas de acero estructural, techumbre a base de galvateja.

TRABAJOS EJECUTADOS

Construcción de techumbre

Avance Físico: 100%

Avance Financiero: 30%

BENEFICIOS GENERADOS

100 Alumnos beneficiados



FICHA TÉCNICA

FICHA 435
IMIFE

JARDÍN DE NIÑOS "FRANCISCO LUNA ARROYO" 96724-1846 CONSTRUCCIÓN DE TECHUMBRE 020501010102

ANTECEDENTES

Construcción de techumbre, en el Jardín de Niños "Francisco Luna Arroyo", ubicado en Buena Vista, Municipio de Tultitlán, México.

TRABAJOS EJECUTADOS

Construcción de techumbre

Avance Físico	100%
Avance Financiero	38%

DATOS GENERALES

Programa	FAM2015
Localización:	Buena Vista
Empresa:	Luz Marín e Hijos Construcciones, S.A. de C.V.
Costo de la Obra:	750 mil pesos
Ejercido:	285 mil pesos
Fecha de inicio:	22 Junio 2015
Fecha de terminación:	20 Agosto 2015

BENEFICIOS GENERADOS

100 Alumnos beneficiados

DATOS TÉCNICOS

Cimentación a base de zapatas aisladas y dados de cimentación, estructura a base de columnas y vigas de acero estructural, techumbre a base de galvateja.



FICHA TÉCNICA

FICHA 436
IMIFE

JARDÍN DE NIÑOS "ARTEMIO VALLE ARIZPE"
96724-1731 CONSTRUCCIÓN DE TECHUMBRE
050501010102

ANTECEDENTES

Construcción de Techumbre, en el Jardín de niños "Artemio Valle Arizpe", ubicado en Sotero Rosales S/N, Col. Álvaro Obregón, Municipio de San Mateo Atenco, México.

DATOS GENERALES

Programa FAM 2015

Localización: Sotero Rosales s/n, Col. Álvaro Obregón. Municipio de San Mateo Atenco

Empresa: CONSTRUCTORA HEYOR, S.A. DE C.V.

Costo de la Obra: 750 mil pesos

Ejercido 602 mil pesos

Fecha de inicio: 9 junio 2015

Fecha de terminación 7 agosto 2015

DATOS TÉCNICOS

Construcción de techumbre a base de estructura Metálica a dos aguas con pendiente del 30 por ciento a base de placa y perfiles comerciales de acero formado por columnas y traveses de IPR, contra venteo y contraflabeo de redondo, liso y largueros monten

TRABAJOS EJECUTADOS

Obra Concluida

Avance Físico 100%

Avance Financiero 80.4%

BENEFICIOS GENERADOS

400 Alumnos beneficiados



FICHA TÉCNICA

FICHA 437
IMIFE

PRIMARIA MIGUEL HIDALGO
96724-1914 CONSTRUCCIÓN DE TECHUMBRE Y REHABILITACIÓN DEL PLANTEL
020501010102

ANTECEDENTES

Construcción de techumbre y rehabilitación del plantel. Esc. Prim. Miguel Hidalgo. Ubicada San Mateo Acatitlán, Municipio de valle de bravo, México.

DATOS GENERALES

Programa: FAM 2015
Localización: San Mateo Acatitlán

Empresa: Sadi, S.A. DE C.V.

Costo de la Obra: 2 millones 800 mil pesos
Ejercido: 2 millones de pesos
Fecha de inicio: 16 Noviembre 2015
Fecha de terminación: 13 Febrero 2016

DATOS TÉCNICOS

Cimentación a base de zapatas corridas, estructura metálica, techumbre, impermeabilización a base de manto sbs de 4.5 mm, andado de comunicación. Obra exterior, instalación eléctrica.

TRABAJOS EJECUTADOS

Obra en terminada

Avance Físico: 100%

Avance Financiero: 90%

BENEFICIOS GENERADOS

500 Alumnos beneficiados



FICHA TÉCNICA

FICHA 438
IMIFE

PRIM. IMPULSO SOCIAL
96724-68 CONSTRUCCIÓN Y/O HABILITACIÓN DE COMEDOR
020501010103

ANTECEDENTES

Construcción y/o habilitación de comedor en la Escuela Primaria Impulso Social, ubicada en Centro, Agua Fría, Municipio de Almoloya de Alquisiras, México.

DATOS GENERALES

Programa: FAM 2015
Localización: Centro, Agua Fría.
Empresa: MLM Ingeniería y Desarrollo,
S.A. de C.V.
Costo de la Obra: 980 mil pesos
Ejercido: 294 mil pesos
Fecha de inicio: 17 octubre 2015
Fecha de terminación: 14 diciembre 2015

TRABAJOS EJECUTADOS

Obra en Proceso
Avance Físico: 71%
Avance Financiero: 30%

BENEFICIOS GENERADOS

100 Alumnos beneficiados

DATOS TÉCNICOS

Cimentación a base de zapatas corridas, muros de block macizo, cancelería de aluminio natural, impermeabilización a base de manto sbs de 4.5 mm, andado de comunicación. Obra exterior.

FICHA TÉCNICA

FICHA 439
IMIFE

PRIM. HERIBERTO ENRÍQUEZ RODRÍGUEZ
96724-80 CONSTRUCCIÓN DE TECHUMBRE
020501010103

ANTECEDENTES

Construcción de Techumbre, en la Prim. Heriberto Enríquez Rodríguez, ubicado en Hacienda San Gabriel de la Palma s/n, Manzana 31, Santa Juana primera sección, Municipio de Almoloya de Juárez, México.

DATOS GENERALES

Programa: FAM 2015
Localización: Hacienda San Gabriel de la Palma s/n, Manzana 31, Santa Juana primera sección, Municipio de Almoloya de Juárez, México
Empresa: Egomar Construcciones S.A. de C.V
Costo de la Obra: 750 mil pesos
Ejercido: 225 mil pesos
Fecha de inicio: 22 junio 2015
Fecha de terminación: 20 Agosto 2015

DATOS TÉCNICOS

Cimentación a base de zapatas aisladas, columnas, largueros y placas metálicas, techumbre tipo Galvateja.

TRABAJOS EJECUTADOS

Obra en Proceso
Avance Físico: 58%
Avance Financiero: 30%

BENEFICIOS GENERADOS

400 Alumnos beneficiados



FICHA TÉCNICA

FICHA 440
IMIFE

PRIMARIA LEÓN GUZMÁN 96724-89 CONSTRUCCIÓN Y/O REHABILITACIÓN DE SANITARIOS 020501010103

ANTECEDENTES

Construcción y/o rehabilitación de sanitarios, en la escuela primaria León Guzmán, ubicada en Conocido, Loma de la Tinaja, municipio de Almoloya de Juárez, México.

DATOS GENERALES

Programa: FAM 2015
Localización: Conocido, Loma de la Tinaja, Municipio de Almoloya de Juárez, México
Empresa: Urbanizadora y Edificadora CARVI, S.A. de C.V.
Costo de la Obra: 500 mil pesos
Ejercido: 150 mil pesos
Fecha de inicio: 9 junio 2015
Fecha de terminación: 7 agosto 2015

DATOS TÉCNICOS

Estructura tradicional con acabados exteriores de pintura vinílica en muros. Azulejo en muros interiores, pisos de loseta cerámica, cancelería de aluminio, mamparas, impermeabilización, cubo de tinacos, redes hidráulica, eléctrica y sanitaria.

TRABAJOS EJECUTADOS

Obra Terminada
Avance Físico: 100%
Avance Financiero: 30%

BENEFICIOS GENERADOS

100 Alumnos beneficiados

FICHA TÉCNICA

FICHA 441
IMIFE

PRIM. LIC. JUAN FERNÁNDEZ ALBARRÁN
96724-93 CONSTRUCCIÓN DE TECHUMBRE
020501010103

ANTECEDENTES

Construcción de techumbre en la Escuela Primaria Lic. Juan Fernández Albarrán, ubicada en Vicente Guerrero No. 20, Villa de Almoloya de Juárez, Municipio de Almoloya de Juárez, México.

DATOS GENERALES

Programa: FAM 2015
Localización: Vicente Guerrero No. 20, Villa de Almoloya de Juárez
Empresa: Egomar Construcciones, S.A. de C.V.
Costo de la Obra: 750 mil pesos
Ejercido: 678 mil 890.6 pesos
Fecha de inicio: 22 junio 2015
Fecha de terminación: 20 agosto 015

DATOS TÉCNICOS

Cimentación a base de zapatas aisladas, estructura fabricada de columnas y trabes metálicas, techumbre de galvateja, rehabilitación de áreas de piso de concreto hidráulico, bajadas pluviales, obra exterior.

TRABAJOS EJECUTADOS

Obra en Proceso
Avance Físico: 59%
Avance Financiero: 90.5%

BENEFICIOS GENERADOS

100 Alumnos beneficiados

FICHA TÉCNICA

FICHA 442
IMIFE

PRIMARIA NUEVA CREACIÓN 96724-99 CONSTRUCCIÓN Y/O REHABILITACIÓN DE SANITARIOS. 020501010103

ANTECEDENTES

Construcción y/o rehabilitación de sanitarios, en la Primaria Nueva Creación. En Conocido, San Pedro de la Hortaliza (Ejido Almoloyán), Almoloya de Juárez, México.

DATOS GENERALES

Programa: FAM 2015

Localización: Conocido, San Pedro de la Hortaliza (Ejido Almoloyán), Almoloya de Juárez, México.

Empresa: Urbanizadora y Edificadora CARVI, S.A. de C.V.

Costo de la Obra: 500 mil pesos

Ejercido: 150 mil pesos

Fecha de inicio: 9 junio 2015

Fecha de terminación: 7 agosto 2015

DATOS TÉCNICOS

Estructura tradicional con acabados exteriores de pintura vinílica en muros. Azulejo en muros interiores, pisos de loseta cerámica, cancelería de aluminio, mamparas, impermeabilización, cubo de tinacos, redes hidráulica, eléctrica y sanitaria.

TRABAJOS EJECUTADOS

Obra Concluida

Avance Físico: 100%

Avance Financiero: 30%

BENEFICIOS GENERADOS

150 Alumnos beneficiados



FICHA TÉCNICA

FICHA 443
IMIFE

PRIMARIA PLAN DE AYALA
96724-101 CONSTRUCCIÓN TECHUMBRE
020501010103

ANTECEDENTES

Construcción de Techumbre, en la escuela primaria Plan de Ayala ubicada en Carretera Citlalli Ocoyotepec Kilómetro 3, Mayorazgo de León (Estación Río México), Municipio de Almoloya de Juárez, México.

TRABAJOS EJECUTADOS

Obra Concluida

Avance Físico: 100%

Avance Financiero: 30%

DATOS GENERALES

Programa: FAM 2015

Localización: Carretera Citlalli Ocoyotepec
Kilómetro 3, Mayorazgo de León
(Estación Río México), Municipio de
Almoloya de Juárez, México.

Empresa: J.A. Ingeniería y Arquitectura,
S.A. de C.V.

Costo de la Obra: 750 mil pesos

Ejercido: 225 mil pesos

Fecha de inicio: 22 junio 2015

Fecha de terminación: 20 agosto 2015

DATOS TÉCNICOS

Estructura metálica especial con cubierta de galvateja

BENEFICIOS GENERADOS

300 Alumnos beneficiados



FICHA TÉCNICA

FICHA 444
IMIFE

PRIMARIA REPÚBLICA DE ARGENTINA
96724-105 CONSTRUCCIÓN TECHUMBRE
020501010103

ANTECEDENTES

Construcción de Techumbre, en la escuela primaria República de Argentina, ubicada en Independencia 8, San Francisco Tlalcilcalpan, Municipio de Zinacantepec, México.

DATOS GENERALES

Programa: FAM 2015
Localización: Independencia 8, San Francisco
Empresa: A. Ingeniería y Arquitectura, S.A. de C.V.
Costo de la Obra: 750 mil pesos
Ejercido: 225 mil pesos
Fecha de inicio: 22 junio 2015
Fecha de terminación: 20 agosto 2015

DATOS TÉCNICOS

Estructura metálica especial con cubierta de galvateja.

TRABAJOS EJECUTADOS

Obra Concluida

Avance Físico: 100%

Avance Financiero: 30%

BENEFICIOS GENERADOS

400 Alumnos beneficiados

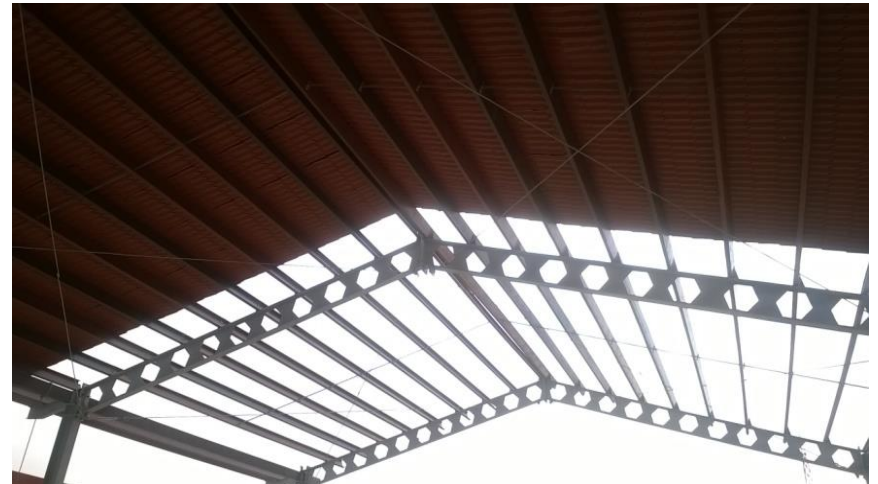

FICHA TÉCNICA

FICHA 445
IMIFE

PRIMARIA "LÁZARO CÁRDENAS" 96724-197 CONSTRUCCIÓN Y/O HABILITACIÓN DE COMEDOR 020501010103

ANTECEDENTES

Construcción y/o habilitación de comedor, en la escuela primaria "Lázaro Cárdenas", ubicada en cerca de la iglesia, san Juan del tunal, municipio de Atlacomulco, México.

DATOS GENERALES

Programa: FAM 2015
Localización: San José del Tunal.
Empresa: GREV S.A de C.V.
Costo de la Obra: 980 mil pesos
Ejercido: 416 mil 654.3 pesos
Fecha de inicio: 6 agosto 2015
Fecha de terminación: 8 Diciembre 2015

DATOS TÉCNICOS

Edificio de estructura regional con cimentación a base de zapatas corridas, muros de carga a base de tabique rojo, marcos rígidos, loza maciza de 10 cm., aplanados finos, loseta de cerámica en áreas húmedas, cancelería de aluminio, pintura e impermeabilización a base de prefabricados.

TRABAJOS EJECUTADOS

Obra en Proceso

Avance Físico: 59%

Avance Financiero: 42.5%

BENEFICIOS GENERADOS

350 Alumnos beneficiados



FICHA TÉCNICA

FICHA 446
IMIFE

PRIM. DR. BELISARIO DOMÍNGUEZ
96724-203 CONSTRUCCIÓN Y/O REHABILITACIÓN DE COMEDOR
020501010103

ANTECEDENTES

Construcción y/o rehabilitación de Comedor, en la Esc. Primaria Dr. Belisario Domínguez, Ubicada en México Viejo, Popo Park, en el Municipio de Atlauta, México.

DATOS GENERALES

Programa: FAM 2015
Localización: México Viejo, Popo Park.
Empresa: Consorcio Rodahu, S. A. de C. V.
Costo de la Obra: 954 mil 548.3 pesos
Ejercido: 291 mil 927.7 pesos
Fecha de inicio: 13 agosto 2015
Fecha de terminación: 10 diciembre 2015

DATOS TÉCNICOS

Cimentación a base de Zapatas corridas, muros de carga a base de tabique rojo, losa maciza de 10 cms, aplanados finos, loseta de cerámica, cancelería de aluminio, pintura e impermeabilizante a base de prefabricado, Instalación Hidrosanitaria y Eléctrica.

TRABAJOS EJECUTADOS

Obra en Proceso
Avance Físico: 88%
Avance Financiero: 30.6%

BENEFICIOS GENERADOS

255 Alumnos beneficiados



FICHA TÉCNICA

FICHA 447
IMIFE

PRIM. AMADO NERVO
96724-215 CONSTRUCCIÓN Y/O REHABILITACIÓN DE SANITARIOS
020501010103

ANTECEDENTES

Construcción y/o rehabilitación de servicios sanitarios, en Prim. Amado Nervo, ubicado en Dr. Eucario López y 5 de Febrero, Santa María Nativitas, Municipio de Calimaya, México.

TRABAJOS EJECUTADOS

Obra Concluida

Avance Físico: 100%

Avance Financiero: 87.9%

DATOS GENERALES

Programa: FAM 2015
Localización: Santa María Nativitas
Empresa: Tovsa Construcciones, S. A. de C.V
Costo de la Obra: 500 mil pesos
Ejercido: 439 mil 361.8 pesos
Fecha de inicio: 9 junio 2015
Fecha de terminación: 7 agosto 2015

BENEFICIOS GENERADOS

100 Alumnos beneficiados

DATOS TÉCNICOS

Retiro de muebles, cancelería, demolición de mamparas, azulejo, loseta, colocación de azulejo, loseta y muebles, mamparas y cancelería de aluminio y pintura en muros y plafón.



FICHA TÉCNICA

FICHA 448
IMIFE

PRIM. GUADALUPE VICTORIA
96724-340 CONSTRUCCIÓN Y/O REHABILITACIÓN DE COMEDOR.
020501010103

ANTECEDENTES

Construcción y/o rehabilitación de comedor, en Prim. Guadalupe Victoria, ubicado en Centro Agua Bendita, Municipio de Coatepec Harinas, México.

DATOS GENERALES

Programa: FAM 2015
Localización: Centro Agua Bendita
Empresa: MLM Ingeniería y Desarrollo, S.A. de C.V.
Costo de la Obra: 980 mil pesos
Ejercido: 294 mil pesos
Fecha de inicio: 17 agosto 2015
Fecha de terminación: 14 diciembre 2015

DATOS TÉCNICOS

Cimentación a base de zapatas corridas, muros de carga a base de tabique rojo, marco rígido de concreto armado, losa maciza de 10 cms, aplanados finos, loseta de cerámica, cancelería de aluminio, pintura e impermeabilizante a base de prefabricado, redes eléctrica hidráulica y sanitaria.

TRABAJOS EJECUTADOS

Obra en Proceso
Avance Físico: 58%
Avance Financiero: 30%

BENEFICIOS GENERADOS

90 Alumnos beneficiados



FICHA TÉCNICA

FICHA 449
IMIFE

PRIM. JUSTO SIERRA
96724-347 CONSTRUCCIÓN Y/O, REHABILITACIÓN DE SERVICIOS SANITARIOS
020501010103

ANTECEDENTES

Construcción y/o rehabilitación de servicios sanitarios, en la Prim. Justo Sierra, ubicado en Carretera Coatepec el Potrero Centro, Segunda del Monte, (La Presa) Municipio de Coatepec Harinas, México.

DATOS GENERALES

Programa: FAM 2015
Localización: Coatepec el Potrero Centro,
Segunda del Monte
Empresa: Construcciones para el Desarrollo
Integral de los Estados S. A. de C.V.
Costo de la Obra: 500 mil pesos
Ejercido: 462 mil 831.3 pesos
Fecha de inicio: 13 julio 2015
Fecha de terminación: 10 septiembre 2015

DATOS TÉCNICOS

Demolición de mamparas y firmes, desmantelamiento de muebles de baño, cancelería, lámparas, tinacos, suministro y colocación de loseta, azulejo, muebles de baño, cancelería, puertas, , aplicación de pintura e impermeabilización prefabricada, instalación hidráulica, eléctrica y sanitaria, redes eléctrica, hidráulica y sanitaria.

TRABAJOS EJECUTADOS

Obra Concluida

Avance Físico: 100%

Avance Financiero: 92.6%

BENEFICIOS GENERADOS

100 Alumnos beneficiados



FICHA TÉCNICA

FICHA 450
IMIFE

ESC. PRIM. "JOSÉ VASCONCELOS". 6
96724-428 CONSTRUCCIÓN Y/O REHABILITACIÓN DE SANITARIOS.
020501010103

ANTECEDENTES

Construcción y/o rehabilitación de sanitarios, en la escuela Primaria "José Vasconcelos", ubicada en Avenida Guadiana S/N, Ecatepec, Municipio de Ecatepec, México.

DATOS GENERALES

Programa: FAM 2015
Localización: Avenida Guadiana S/N, Ecatepec de Morelos, Mpio. de Ecatepec, México.

Empresa: Construcciones e Ingeniería, S.A. de C.V.

Costo de la Obra: 500 mil pesos

Ejercido: 473 mil 852.5 pesos

Fecha de inicio: 9 junio 2015

Fecha de terminación: 7 agosto 2015

DATOS TÉCNICOS

Cimentación a base de zapatas corridas de concreto armado, muros de tabique rojo, traveses y losa de concreto armado, aplanados finos, colocación de muebles, instalación eléctrica y sanitaria.

TRABAJOS EJECUTADOS

Obra en Proceso

Avance Físico: 100%

Avance Financiero: 94.8%

BENEFICIOS GENERADOS

350 Alumnos beneficiados



FICHA TÉCNICA

FICHA 451
IMIFE

PRIMARIA "JUAN DE DIOS RODRÍGUEZ HEREDIA" 96724-429 CONSTRUCCIÓN Y/O REHABILITACIÓN DE SANITARIOS 020501010103

ANTECEDENTES

Construcción y/o rehabilitación de sanitarios, en Escuela Primaria "Juan de Dios Rodríguez Heredia" ubicado en Valle de Janitzio S/N, Ecatepec de Morelos, Municipio de Ecatepec, México.

DATOS GENERALES

Programa: FAM 2015
Localización: Valle de Janitzio S/N, Municipio de Ecatepec
Empresa: Construcciones e Ingeniería, S.A. de C.V.
Costo de la Obra: 500 mil pesos
Ejercido: 429 mil 80 pesos
Fecha de inicio: 9 junio 2015
Fecha de terminación: 7 agosto 2015

DATOS TÉCNICOS

Cimentación a base de zapatas corridas, muros de carga a base de block hueco, trabe y losa maciza de 10 cms de espesor de concreto armado, aplanados finos.

TRABAJOS EJECUTADOS

Obra en Proceso
Avance Físico: 99%
Avance Financiero: 85.8%

BENEFICIOS GENERADOS

200 Alumnos beneficiados



FICHA TÉCNICA

FICHA 452
IMIFE

PRIMARIA "PROFR. RODRIGO MORALES CRUZ"
96724-525 CONSTRUCCIÓN Y/O REHABILITACIÓN DE SANITARIOS
020501010103

ANTECEDENTES

Construcción y/o rehabilitación de sanitarios en la Primaria Profr. Rodrigo Morales Cruz, ubicada en Paseo de Los Lagos, Manzana 36 Col. San Buenaventura, Municipio de Ixtapaluca, México.

DATOS GENERALES

Programa: FAM 2015
Localización: Paseo de Los Lagos, Manzana 36 Col. San Buenaventura
Empresa: Consorcio RODAHU, S.A. de C.V.
Costo de la Obra: 500 mil pesos
Ejercido: 150 mil pesos
Fecha de inicio: 9 Junio 2015
Fecha de terminación: 7 Agosto 2015

DATOS TÉCNICOS

Rehabilitacion: Desmontaje de muebles existente y demolicion de pisos y muros, firmes y aplanados, colocacion de loseta y azulejo, Pintura interior y exterior, Colocacion de Impermeabilizante en azotea, cambio de mamparas Instalacion Hidrosanitaria y electrica, cambio de lamparas y muebles sanitarios, Limpieza general

TRABAJOS EJECUTADOS

Obra en proceso
Avance Físico 83%
Avance Financiero 30%

BENEFICIOS GENERADOS

740 Alumnos beneficiados



FICHA TÉCNICA

FICHA 453
IMIFE

PRIMARIA "EMILIANO ZAPATA"
96724-597 CONSTRUCCIÓN Y/O REHABILITACIÓN DE COMEDOR
020501010103

ANTECEDENTES

Construcción y/o habilitación de comedor, en la Escuela Primaria "Emiliano Zapata", ubicada en Manzana Primera de Santa Cruz Tepexpan, Tierra Blanca, Municipio de Jiquipilco, México.

DATOS GENERALES

Programa: FAM 2015
Localización: Manzana Primera de Santa Cruz Tepexpan, Tierra Blanca
Empresa: Construcciones ICAD, S.A. de C.V.
Costo de la Obra: 897 mil pesos
Ejercido: 269 mil pesos
Fecha de inicio: 10 Agosto 2015
Fecha de terminación: 7 Diciembre 2015

DATOS TÉCNICOS

Cimentación a base de zapata corrida, muro de tabique aparente, trabes columnas y losa aparente, aplicación de pintura, colocación de loseta herrería y cancelería, tinaco, instalaciones hidráulicas, sanitarias y eléctricas.

TRABAJOS EJECUTADOS

Obra en proceso
Avance Físico 63%
Avance Financiero 30%

BENEFICIOS GENERADOS

50 Alumnos beneficiados



FICHA TÉCNICA

FICHA 454
IMIFE

PRIMARIA "HERMENEGILDO GALEANA"
96724-607 CONSTRUCCIÓN Y/O REHABILITACIÓN DE COMEDOR
020501010103

ANTECEDENTES

Construcción y/o habilitación de comedor, en la Escuela Primaria "Hermenegildo Galeana", ubicada en Calle Principal S/N Junto a la Telesecundaria, San Antonio Nixini, Municipio de Jiquipilco, México.

DATOS GENERALES

Programa	FAM 2015
Localización:	Calle Principal S/N Junto a la Telesecundaria, San Antonio Nixini
Empresa:	Construcciones ICAD, S.A. de C.V.
Costo de la Obra:	897 mil pesos
Ejercido	269 mil pesos
Fecha de inicio:	10 Agosto 2015
Fecha de terminación	7 Diciembre 2015

DATOS TÉCNICOS

Cimentación a base de zapata corrida, muro de tabique aparente, travesaños, columnas y losa aparente, aplicación de pintura, colocación de loseta, herrería y cancelería, tinaco, instalaciones hidráulicas, sanitarias y eléctricas.

TRABAJOS EJECUTADOS

Obra en proceso	
Avance Físico	63%
Avance Financiero	30%

BENEFICIOS GENERADOS

220 Alumnos beneficiados



FICHA TÉCNICA

FICHA 455
IMIFE

PRIMARIA "JUSTO SIERRA" 96724-612 CONSTRUCCIÓN Y/O REHABILITACIÓN DE COMEDOR 020501010103

ANTECEDENTES

Construcción y/o habilitación de comedor, en la Escuela Primaria "Justo Sierra", ubicada en 2da. entrada sobre la carretera a San Felipe, Colonia Benito Juárez San Felipe Santiago, Municipio de Jiquipilco, México.

DATOS GENERALES

Programa	FAM 2015
Localización:	2da. entrada sobre la carretera a San Felipe, Colonia Benito Juárez San Felipe Santiago
Empresa:	Construcciones ICAD, S.A. de C.V.
Costo de la Obra:	897 mil pesos
Ejercido	269 mil pesos
Fecha de inicio:	10 Agosto 2015
Fecha de terminación	7 Diciembre 2015

DATOS TÉCNICOS

Cimentación a base de zapata corrida, muro de tabique aparente, trabes columnas y losa aparente, aplicación de pintura, colocación de loseta herrería y cancelería, tinaco, instalaciones hidráulicas, sanitarias y eléctricas.

TRABAJOS EJECUTADOS

Obra en proceso	
Avance Físico	63%
Avance Financiero	30%

BENEFICIOS GENERADOS

320 Alumnos beneficiados



FICHA TÉCNICA

FICHA 456
IMIFE

PRIMARIA "TIERRA Y LIBERTAD"
96724-624 CONSTRUCCIÓN Y/O REHABILITACIÓN DE COMEDOR
020501010103

ANTECEDENTES

Construcción y/o habilitación de comedor, en la Escuela Primaria "Tierra y Libertad", ubicada en 1ra. entrada a la Carretera Santa María Nativitas, Moxteje, Municipio de Jiquipilco, México.

DATOS GENERALES

Programa FAM 2015
Localización: 1ra. entrada a la Carretera Santa María Nativitas, Moxteje
Empresa: Construcciones ICAD, S.A. de C.V.
Costo de la Obra: 897 mil pesos
Ejercido 269 mil pesos
Fecha de inicio: 10 Agosto 2015
Fecha de terminación 7 Diciembre 2015

DATOS TÉCNICOS

Cimentación a base de zapata corrida, muro de tabique aparente, trabes columnas y losa aparente, aplicación de pintura, colocación de loseta herrería y cancelería, tinaco, instalaciones hidráulicas, sanitarias y eléctricas.

TRABAJOS EJECUTADOS

Obra en proceso
Avance Físico 63%
Avance Financiero 30%

BENEFICIOS GENERADOS

320 Alumnos beneficiados



FICHA TÉCNICA

FICHA 457
IMIFE

PRIMARIA "GUADALUPE VICTORIA" 96724-777 CONSTRUCCIÓN Y/O REHABILITACIÓN DE COMEDOR 020501010103

ANTECEDENTES

Construcción y/o habilitación de comedor, en la Escuela Primaria "Guadalupe Victoria", ubicada en Montaña y Peñascal S/N, Naucalpan de Juárez, Municipio de Naucalpan, México.

DATOS GENERALES

Programa FAM 2015

Localización: Montaña y Peñascal S/N, Naucalpan de Juárez

Empresa: Construcciones e ingeniería, S.A. de C.V.

Costo de la Obra: 931 mil pesos

Ejercido 279 mil pesos

Fecha de inicio: 10 Agosto 2015

Fecha de terminación 7 Diciembre 2015

DATOS TÉCNICOS

Cimentación a base de zapatas corridas, muros de carga a base de tabique rojo, losa maciza de 10 cms, aplanados finos, loseta de ceramica, canceleria de aluminio, pintura e impermeabilizante, Instalaciones: electricas, sanitarias, hidraulicas y gas.

TRABAJOS EJECUTADOS

Obra en proceso

Avance Físico 92%

Avance Financiero 30%

BENEFICIOS GENERADOS

100 Alumnos beneficiados



FICHA TÉCNICA

FICHA 458
IMIFE

PRIMARIA "INTERNACIONAL DEL NIÑO" 96724-779 CONSTRUCCIÓN DE UN COMEDOR 020501010103

ANTECEDENTES

Construcción de un comedor, en Prim. Internacional del Niño, ubicado en Mar de la Fertilidad S/N, Naucalpan de Juárez, Municipio de Naucalpan, México.

DATOS GENERALES

Programa FAM 2015
Localización: Mar de la Fertilidad S/N, Naucalpan de Juárez
Empresa: Constructora Sadi, S.A. de C.V.
Costo de la Obra: 1 millón 98 mil pesos
Ejercido 1 millón 92 mil pesos
Fecha de inicio: 6 Agosto 2015
Fecha de terminación 3 Diciembre 2015

DATOS TÉCNICOS

Cimentación a base de zapatas corridas, muros de carga a base de tabique rojo, losa maciza de 10 cms, aplanados finos, loseta de ceramica, canceleria de aluminio, pintura e impermeabilizante a base de prefabricado, Instalaciones: electricas, sanitarias, hidraulicas y gas.

TRABAJOS EJECUTADOS

Obra en proceso
Avance Físico 100%
Avance Financiero 99.5%

BENEFICIOS GENERADOS

100 Alumnos beneficiados



FICHA TÉCNICA

FICHA 459
IMIFE

ESCUELA PRIMARIA "GRAL. EMILIANO ZAPATA"
96724-803 CONSTRUCCIÓN Y/O REHABILITACIÓN DE SANITARIOS
020501010103

ANTECEDENTES

Construcción y/o rehabilitación de sanitarios, en la Escuela Primaria "Gral. Emiliano Zapata", ubicada en 13 de enero S/N, ciudad Nicolás Romero, Municipio de Nicolás Romero

DATOS GENERALES

Programa FAM 2015

Localización: 13 de Enero s/n, Ciudad Nicolás Romero, Municipio de Nicolás Romero

Empresa: Consorcio Arquitectónico Mexiquense y Constructor Punto, S.A. de C.V.

Costo de la Obra: 500 mil pesos

Ejercido: 150 mil pesos

Fecha de inicio: 4 Agosto 2015

Fecha de terminación 2 Octubre 2015

DATOS TÉCNICOS

Cimentación de concreto armado, zapatas corridas muros de tabique rojo losa maciza de concretó armado, cancelería de aluminio, impermeabilización, muebles sanitarios, azulejo en muros, loseta en pisos.

TRABAJOS EJECUTADOS

Obra Terminada

Avance Físico	100%
Avance Financiero	30%

BENEFICIOS GENERADOS

300 Alumnos beneficiados



FICHA TÉCNICA

FICHA 460
IMIFE

ESCUELA PRIMARIA "LIC. BENITO JUÁREZ" 96724-836 CONSTRUCCIÓN y REHABILITACION DE SANITARIOS 020501010103

ANTECEDENTES

Dadas las condiciones en las que se encontraban el núcleo de sanitarios existentes que presentaban una condición carente del servicio básico de instalación necesaria se requirió la rehabilitación del módulo de sanitarios.

DATOS GENERALES

Programa	FAM 2015
Localización:	Calle Emiliano Zapata No. 16 Santa Mónica
Empresa:	Constructora Ing. José Luis Cervantes S.A. de C.V.
Costo de la Obra:	500 mil pesos
Ejercido:	274 mil pesos
Fecha de inicio:	28 Septiembre 2015
Fecha de terminación	26 Diciembre 2015

DATOS TÉCNICOS

Demolición de pisos cerámicos, azulejo en muros, muro de tabique rojo, desmantelamiento de mamparas de aluminio, instalación eléctrica, instalación hidrosanitaria, muebles sanitarios

TRABAJOS EJECUTADOS

Obra en Proceso	
Avance Físico	98%
Avance Financiero	54.8%

BENEFICIOS GENERADOS

290 Alumnos beneficiados



FICHA TÉCNICA

FICHA 461
IMIFE

PRIM. FRANCISCO I MADERO
96724-895 CONSTRUCCIÓN Y/O HABILITACIÓN DE COMEDOR CONSTRUCCIÓN Y/O REHABILITACIÓN DE SANITARIO
020501010103

ANTECEDENTES

Construcción y/o habilitación de comedor Construcción Y/o rehabilitación sanitarias, en la Escuela Prim. Francisco I. madero, ubicado en carretera Ixtlahuaca San Felipe del Progreso Km.22 San Agustín Mextepec, Municipio de San Felipe del Progreso, México

TRABAJOS EJECUTADOS

Obra en Proceso
Avance Físico 50%
Avance Financiero 30%

DATOS GENERALES

Programa FAM 2015
Localización: San Agustín Mextepec
Empresa: Construcciones Consultorías y Proyectos, S.A de C.V
Costo de la Obra: 1 millón 480 mil pesos
Ejercido: 441 mil 2.8 pesos
Fecha de inicio: 3 noviembre 2015
Fecha de terminación: 30 Enero 2016

BENEFICIOS GENERADOS

600 Alumnos beneficiados

DATOS TÉCNICOS

Cimentación a base de zapatas corridas, muros de carga a base de tabique rojo, losa maciza de 10 cms, aplanados finos, loseta de ceramica, canceleria de aluminio, pintura e impermeabilizante a base de prefabricado, sustitución de muebles, cambio de mamparas y lamparas.



FICHA TÉCNICA

FICHA 462
IMIFE

PRIM. "REVOLUCIÓN MEXICANA" 96724-925 CONSTRUCCIÓN Y/O REHABILITACIÓN DE SANITARIOS 020501010103

ANTECEDENTES

Construcción y/o rehabilitación de sanitarios, en la Escuela Primaria "Revolución Mexicana", ubicada a 250 metros al Este del Kinder, Palmillas, Municipio de San Felipe del Progreso, México

DATOS GENERALES

Programa FAM 2015
Localización: Palmillas, San Felipe del Progreso
Empresa: Ambar Firma Constructora, S.A. de C.V
Costo de la Obra: 500 mil pesos
Ejercido: 492 mil 568.9 pesos
Fecha de inicio: 17 junio 2015
Fecha de terminación: 14 noviembre 2015

DATOS TÉCNICOS

Cimentacion a base de zapata corrida, muro de tabique aparente, trabes columnas y losa aparente, aplicación de pintura, colocacion de loseta y azulejos, muebles sanitarios, mamparas y canceleria, colocacion de tinaco.

TRABAJOS EJECUTADOS

Obra terminada
Avance Físico 100%
Avance Financiero 98%

BENEFICIOS GENERADOS

50 Alumnos beneficiados



FICHA TÉCNICA

FICHA 463
IMIFE

PRIM. "VENUSTIANO CARRANZA"
96724-930 CONSTRUCCIÓN Y/O REHABILITACIÓN DE SANITARIOS
020501010103

ANTECEDENTES

Construcción y/o rehabilitación de sanitarios, en la Escuela Primaria "Venustiano Carranza", ubicada a 100 metros al Norte de la Caseta Telefónica, Santa Cruz Mextepec, Municipio de San Felipe del Progreso, México

DATOS GENERALES

Programa: FAM 2015
Localización: Santa Cruz Mextepec, San Felipe del Progreso
Empresa: Ambar Firma Constructora, S.A. de C.V.
Costo de la Obra: 500 mil pesos
Ejercido: 461 mil 801.9 pesos
Fecha de inicio: 17 julio 2015
Fecha de terminación: 14 noviembre 2015

DATOS TÉCNICOS

Cimentación a base de zapata corrida, muro de tabique aparente, trabes columnas y losa aparente, aplicación de pintura, colocación de loseta y azulejos, muebles sanitarios, mamparas y cancelería, colocación de tinaco.

TRABAJOS EJECUTADOS

Obra terminada
Avance Físico 100%
Avance Financiero 92%

BENEFICIOS GENERADOS

50 Alumnos beneficiados



FICHA TÉCNICA

FICHA 464
IMIFE

ESCUELA PRIMARIA "MIGUEL HIDALGO"
96724-1189 CONSTRUCCIÓN DE TECHUMBRE
020501010103

ANTECEDENTES

Construcción de techumbre,

DATOS GENERALES

Programa: FAM 2015
Localización: Calle Morelos No.7 San Gabriel Zepayautla
Empresa: Tovsa Construcciones, S.A. de C.V
Costo de la Obra: 500 mil pesos
Ejercido: 150 mil pesos
Fecha de inicio: 9 de junio de 2015
Fecha de terminación: 7 de agosto de 2015

DATOS TÉCNICOS

Construcción de modulo de sanitarios.
Tipo de estructura regional

TRABAJOS EJECUTADOS

Obra en Proceso

Avance Físico: 80%

Avance Financiero: 30%

BENEFICIOS GENERADOS

200 Alumnos beneficiados



FICHA TÉCNICA

FICHA 465
IMIFE

PRIMARIA EDUCADORES MEXICANOS 96724-1211 CONSTRUCCIÓN Y/O REHABILITACIÓN DE SANITARIOS 020501010103

ANTECEDENTES

Construcción y/o Rehabilitación de sanitarios

DATOS GENERALES

Programa: FAM 2015
Localización: Teoloyucan
Empresa: IP+AP, S.A. DE C.V.
Costo de la Obra: 500 mil pesos
Ejercido: 150 mil pesos
Fecha de inicio: 24 de agosto de 2015
Fecha de terminación: 21 de noviembre de 2015

DATOS TÉCNICOS

Rehabilitación de instalaciones hidráulicas, sanitarias y eléctricas, cambio de muebles y accesorios de baños, demolición y construcción nueva de mesetas para ovalines, cambio de cancelería y pintura en muros y plafones.

TRABAJOS EJECUTADOS

Obra en Proceso
Avance Físico: 90%
Avance Financiero: 30%

BENEFICIOS GENERADOS

200 Alumnos beneficiados



FICHA TÉCNICA

FICHA 466
IMIFE

PRIMARIA "BENITO JUÁREZ"
96724-1699 REHABILITACIÓN
020501010103

ANTECEDENTES

Rehabilitación, en Prim. "Benito Juárez", ubicado en Rinconada de Casandeje, Municipio de Jocotitlan, México.

DATOS GENERALES

Programa FAM 2015
Localización: Rinconada de Casandeje
Empresa: Supervisión y Edificación del Río, S.A. de C.V.
Costo de la Obra: 749 mil pesos
Ejercido: 749 mil pesos
Fecha de inicio: 27 Abril 2015
Fecha de terminación 26 Mayo 2015

DATOS TÉCNICOS

Pintura, impermeabilizante, teja, aplanados, instalación hidráulica, instalación eléctrica e instalación sanitaria

TRABAJOS EJECUTADOS

Obra Terminada

Avance Físico 100%

Avance Financiero 100%

BENEFICIOS GENERADOS

100 Alumnos beneficiados



FICHA TÉCNICA

FICHA 467
IMIFE

PRIMARIA EMILIANO ZAPATA SALAZAR
96724-1738 REHABILITACIÓN DE SANITARIOS
020501010103

ANTECEDENTES

Rehabilitación de sanitarios, en la primaria Emiliano Zapata Salazar ubicado en Conocido, Mina México, Almoloya de Juárez México.

DATOS GENERALES

Programa FAM 2015
Localización: Conocido, Mina México, Almoloya de Juárez México.
Empresa: Constructora Bonilla, S.A. de C.V.
Costo de la Obra: 628 mil pesos
Ejercido: 624 mil pesos
Fecha de inicio: 6 Julio 2015
Fecha de terminación 3 Septiembre 2015

DATOS TÉCNICOS

Rehabilitación de estructura tradicional existente. Retiro de aplanados y pisos existentes, desmantelamiento de muebles sanitarios, rehabilitación de redes sanitarias, eléctricas e hidráulicas, aplanados para recibir azulejo en interiores, colocación de pisos de concreto para recibir loseta aplanados en exteriores con acabados de pintura vinílica, cancelería de aluminio, colocación de muebles sanitarios, mamparas de porcelanado

TRABAJOS EJECUTADOS

Obra Terminada
Avance Físico 100%
Avance Financiero 99%

BENEFICIOS GENERADOS

400 Alumnos beneficiados



FICHA TÉCNICA

FICHA 468
IMIFE

PRIMARIA "IGNACIO MANUEL ALTAMIRANO" 96724-1867 IMPERMEABILIZACIÓN 020501010103

ANTECEDENTES

Impermeabilización, en Primaria Ignacio Manuel Altamirano, ubicada en Ramón Corona esquina Pino Suarez Sur No. 401, Municipio de Toluca, México..

DATOS GENERALES

Programa FAM 2015
Localización: Ramón Corona esquina Pino Suarez Toluca México
Empresa: Impermeabilizaciones y acabados impermequimia de Toluca S.A. de C.V.
Costo de la Obra: 700 mil pesos
Ejercido 700 mil pesos
Fecha de inicio: 5 octubre 2015
Fecha de terminación 3 Diciembre 2015

DATOS TÉCNICOS

Levantamiento y retiro de Impermeabilizante en mal estado, limpieza del área, Colocación Impercoat Primario, Calefateo, Refuerzo y sellado de juntas, Chaflanes, Instalación de manto prefabricado, Colocación de arena Silice soldable por medio de soplete.

TRABAJOS EJECUTADOS

Obra en Proceso
Avance Físico 100%
Avance Financiero 100%

BENEFICIOS GENERADOS

200 Alumnos beneficiados



FICHA TÉCNICA

FICHA 469
IMIFE

ESCUELA PRIMARIA "LIC. GUSTAVO DÍAZ ORDAZ"
96724-1871 REHABILITACIÓN DE SERVICIOS SANITARIOS
020501010103

ANTECEDENTES

Rehabilitación de servicios sanitarios en la Escuela primaria "Lic. Gustavo Díaz Ordaz" Toluca México.

TRABAJOS EJECUTADOS

Obra en terminada

Avance Físico 100%

Avance Financiero 67%

DATOS GENERALES

Programa FAM 2015
Localización: Colonia Morelos Toluca México
Empresa: CONSTRUCTORA SADI, S.A. DE C.V.
Costo de la Obra: 770 mil pesos
Ejercido 518 mil pesos
Fecha de inicio: 15 Agosto 2015
Fecha de terminación 12 Octubre 2015

BENEFICIOS GENERADOS

1 mil Alumnos beneficiados

DATOS TÉCNICOS

Retiro de muebles sanitarios y mamparas en mal estado, demolición de firmes retiro de material producto de demolición. Suministro y colocación de piso firme y azulejo, suministro y colocación de muebles sanitarios.



FICHA TÉCNICA

FICHA 470
IMIFE

ESC PRIMARIA EMILIANO ZAPATA SALAZAR
96724-1883 CONSTRUCCIÓN DE TECHUMBRE
020501010103

ANTECEDENTES

Construcción de Techumbre en la Primaria Emiliano Zapata Salazar, Ubicada en San Esteban Cuecucuatitla, Municipio de Tepetlixpa, México

DATOS GENERALES

Programa FAM 2015
Localización: San Esteban Cuecucuatitla,
Municipio de Tepetlixpa, México

Empresa: Proyectos constructivos nova S.A.
de C.V.

Costo de la Obra: 677 mil pesos

Ejercido 355 mil pesos

Fecha de inicio: 15 junio 2015

Fecha de terminación 13 agosto 2015

DATOS TÉCNICOS

Cimentación a base de Zapatas y Contratraves Aisladas de concreto Armado, Estructura Columnas y traves de Acero Estructural, Pintura y Techado a base de Galvateja

TRABAJOS EJECUTADOS

Obra en terminada

Avance Físico 52%

Avance Financiero 52%

BENEFICIOS GENERADOS

215 Alumnos beneficiados



FICHA TÉCNICA

FICHA 471
IMIFE

CENTRO DE ATENCIÓN MÚLTIPLE, AGM-70 96724-1919 TERMINACIÓN DE LA CONSTRUCCIÓN DEL CAM AGM-70 020501010103

ANTECEDENTES

Terminación de la construcción del CAM en el Centro de Atención Múltiple, AGM-70, ubicado en Apaxco, Municipio de Apaxco, México.

TRABAJOS EJECUTADOS

Obra Terminada

Avance Físico 100%

Avance Financiero 94%

DATOS GENERALES

Programa FAM 2015
Localización: Municipio de Apaxco
Empresa: Grupo Trébol Edificaciones Integrales, S.A. DE C.V.
Costo de la Obra: 750 mil pesos
Ejercido: 708 mil pesos
Fecha de inicio: 22 Octubre 2015
Fecha de terminación: 20 Noviembre 2015

BENEFICIOS GENERADOS

120 Alumnos beneficiados

DATOS TÉCNICOS

Cimentación a base de zapatas aisladas, columnas, largueros y placas metálicas, techumbre tipo Galvateja .



FICHA TÉCNICA

FICHA 472
IMIFE

JARDÍN DE NIÑOS JOSÉ MARÍA VELASCO
96724-1922 REPARACIÓN DE MURO DE CONTENCIÓN DE MAMPOSTERÍA, REFORZAMIENTO DE BARDA PERIMETRAL Y
CONSTRUCCIÓN DE ESCALINATA
020501010102

ANTECEDENTES

Reparación de muro de contención de mampostería, reforzamiento de barda perimetral y construcción de escalinata en Jardín de Niños José María Velasco, ubicado en Municipio de Temascaltepec, México.

TRABAJOS EJECUTADOS

Obra en Proceso

Avance Físico 95%

Avance Financiero 30%

DATOS GENERALES

Programa FAM 2015
Localización: Municipio de Temascaltepec, México
Empresa: CONSTRUCTORA SIX S.A. DE C.V.
Costo de la Obra: 959 mil pesos
Ejercido: 288 mil pesos
Fecha de inicio: 10 Noviembre 2015
Fecha de terminación 8 Febrero 2016

BENEFICIOS GENERADOS

100 Alumnos beneficiados

DATOS TÉCNICOS

Reparación de muro de contención de mampostería, reforzamiento de barda perimetral y construcción de escalinata



FICHA TÉCNICA

FICHA 473
IMIFE

C.A.M. NO. 30 LOUIS BRAILLE
96724-36 REHABILITACIÓN, EN EL C.A.M. NO. "30 LOUIS BRAILLE".
020501010204

ANTECEDENTES

Rehabilitación, en el C.A.M. No."30 Louis Braille", ubicado en Lago Guija Manzana 2, Lote1, Municipio de Acolman, México.

DATOS GENERALES

Programa: FAM 2015
Localización: Lago Guija Manzana 2, Lote1,
Municipio de Acolman, México.
Empresa: Constructora Arq. Eduardo Feliciano
Ibañez Arias.
Costo de la Obra: 500 mil pesos
Ejercido: 500 mil pesos
Fecha de inicio: 9 Junio 2015
Fecha de terminación: 7 agosto 2015

DATOS TÉCNICOS

Pintura en muros, barda perimetral, cambio de loseta en oficinas, cambio de lámparas en pasillos, cambio de azulejo en baños, limpieza de drenaje, cambio de bomba, impermeabilizante en losas.

TRABAJOS EJECUTADOS

Obra Concluida

Avance Físico: 100%

Avance Financiero: 100%

BENEFICIOS GENERADOS

400 Alumnos beneficiados



FICHA TÉCNICA

FICHA 474
IMIFE

C.A.M. NO. 10 LIC. ADOLFO LÓPEZ MATEOS
96724-184 REHABILITACIÓN
020501010204

ANTECEDENTES

Rehabilitación, en el C.A.M. No. 10 Lic. Adolfo López Mateos, ubicado en Calandrias y Golondrinas S/N, Ciudad López Mateos, Municipio de Atizapán, México.

DATOS GENERALES

Programa: FAM 2015
Localización: Ciudad López Mateos, Atizapán de Zaragoza

Empresa: Arq. Eduardo Feliciano Ibañez Arias

Costo de la Obra: 500 mil pesos

Ejercido: 150 mil pesos

Fecha de inicio: 9 septiembre 2015

Fecha de terminación: 20 noviembre 2015

DATOS TÉCNICOS

Retiro de cubierta de multipanel, cubierta a base de multipanel, protecciones de herrería ventanas y puerta, retiro de mamparas de baños, cancelería de aluminio en ventanas de baños, cambio de lámparas fluorescentes.

TRABAJOS EJECUTADOS

Obra Concluida

Avance Físico: 100%

Avance Financiero: 30%

BENEFICIOS GENERADOS

84 Alumnos beneficiados



FICHA TÉCNICA

FICHA 475
IMIFE

ESCUELA SECUNDARIA JOSÉ JOAQUÍN FERNÁNDEZ DE LIZARDI
96724-426 CONSTRUCCIÓN Y/O REHABILITACIÓN DE SANITARIOS
020501010105

ANTECEDENTES

Construcción y/o rehabilitación de sanitarios, en Escuela Secundaria José Joaquín Fernández de Lizardi ubicado en Guanajuato S/N, Ecatepec de Morelos, Municipio de Ecatepec, México.

DATOS GENERALES

Programa: FAM 2015
Localización: Guanajuato S/N, Municipio de Ecatepec

Empresa: Construcciones e Ingeniería, S.A. de C.V.

Costo de la Obra: 500 mil pesos

Ejercido: 150 mil pesos

Fecha de inicio: 22 junio 2015

Fecha de terminación: 20 agosto 2015

DATOS TÉCNICOS

Cimentación a base de zapatas corridas, muros de carga a base de block hueco, trabe y losa maciza de 10 cms de espesor de concreto armado, aplanados finos.

TRABAJOS EJECUTADOS

Obra en Proceso

Avance Físico: 80%

Avance Financiero: 30%

BENEFICIOS GENERADOS

200 Alumnos beneficiados



FICHA TÉCNICA

FICHA 476
IMIFE

SECUNDARIA TECNICA No. 89 "JOSÉ MARÍA MORELOS Y PAVÓN"
96724-558 CONSTRUCCIÓN Y/O REHABILITACIÓN DE SANITARIOS
020501010105

ANTECEDENTES

Construcción y/o rehabilitación de sanitarios en Secundaria Técnica No. 89 "José María Morelos y Pavón", ubicado en And. de Península, Alborada Jaltenco, Municipio de Jaltenco, México.

TRABAJOS EJECUTADOS

Obra terminada

Avance Físico 92%

Avance Financiero 61.5%

DATOS GENERALES

Programa FAM 2015
Localización: And. de Península, Alborada Jaltenco
Empresa: Construcciones para el Desarrollo Integral de los Estados, S.A. de C.V.
Costo de la Obra: 500 mil pesos
Ejercido 307 mil pesos
Fecha de inicio: 13 Julio 2015
Fecha de terminación 10 Septiembre 2015

BENEFICIOS GENERADOS

100 Alumnos beneficiados

DATOS TÉCNICOS

Retiro de acabados en mal estado y racabados nuevos a base aplanados, colocacion de loseta, azulejo pintura, cambio de mamparas muebles de baño, drenaje nuevo, luminarias.



FICHA TÉCNICA

FICHA 477
IMIFE

SECUNDARIA TECNICA No. 89 "JOSÉ MARÍA MORELOS Y PAVÓN"
96724-573 CONSTRUCCIÓN DE TECHUMBRE
020501010105

ANTECEDENTES

Construcción de techumbre, en el Jardín de Niños. José de Ibarra, ubicado San Juan Acazuchitlan (San Janico), Municipio de Jilotepec, México.

TRABAJOS EJECUTADOS

Obra terminada

Avance Físico 100%

Avance Financiero 84.8%

DATOS GENERALES

Programa FAM 2015
Localización: San Juan Acazuchitlan (San Janico)
Empresa: NETKOM, S.A. de C.V.
Costo de la Obra: 750 mil pesos
Ejercido 631 mil pesos
Fecha de inicio: 22 Junio 2015
Fecha de terminación 20 Agosto 2015

BENEFICIOS GENERADOS

200 Alumnos beneficiados

DATOS TÉCNICOS

Cimentación a base de zapatas aisladas, columnas, largueros y placas metálicas, techumbre tipo Galvateja.



FICHA TÉCNICA

FICHA 478
IMIFE

SECUNDARIA GENERAL No. 0334 "JOSÉ MARÍA ARTEGA" 96724-618 CONSTRUCCIÓN Y/O REHABILITACIÓN DE SANITARIOS 020501010105

ANTECEDENTES

Construcción y/o rehabilitación de sanitarios, en la Secundaria General No. 0334 "José María Arteaga", ubicado en San Lorenzo Malacota, San Felipe Santiago, Municipio de Jiquipilco, México.

DATOS GENERALES

Programa FAM 2015

Localización: San Lorenzo Malacota, San Felipe Santiago

Empresa: Consorcio Arquitectónico Mexiquense y Constructor Punto, S.A. de C.V.

Costo de la Obra: 500 mil pesos

Ejercido 150 mil pesos

Fecha de inicio: 4 Agosto 2015

Fecha de terminación 8 Octubre 2015

DATOS TÉCNICOS

Cimentación a base de zapatas corridas, muros de carga a base de tabique rojo, losa maciza de 10 cms, aplanados finos, loseta de ceramica, canceleria de aluminio, pintura e impermeabilizante a base de prefabricado, mamparas y lamparas.

TRABAJOS EJECUTADOS

Obra en proceso

Avance Físico	99%
Avance Financiero	30%

BENEFICIOS GENERADOS

150 Alumnos beneficiados



FICHA TÉCNICA

FICHA 479
IMIFE

SECUNDARIA TECNICA "LIC. JESUS REYES HEROLES" 96724-782 CONSTRUCCIÓN Y/O REHABILITACIÓN DE SANITARIOS 020501010105

ANTECEDENTES

Construcción y/o rehabilitación de sanitarios, en LA Secundaria Técnica "Lic. Jesús Reyes Heróles", ubicado en Ampliación presa perote S/N, Naucalpan de Juárez, Municipio de Naucalpan, México

DATOS GENERALES

Programa FAM 2015

Localización: Ampliación presa perote S/N, Naucalpan de Juárez

Empresa: Consorcio Arquitectónico Mexiquense y constructor Punto, S.A. de C.V.

Costo de la Obra: 5 millones de pesos

Ejercido 1 millón 500 mil pesos

Fecha de inicio: 4 Agosto 2015

Fecha de terminación 2 Octubre 2015

DATOS TÉCNICOS

Retiro de muebles, canceleria, demolicion de mamparas, azulejo, loseta, colocacion de azulejo, loseta y muebles, mamparas y canceleria de aluminio y pintura en muros y plafon.

TRABAJOS EJECUTADOS

Obra en terminada

Avance Físico	100%
Avance Financiero	30%

BENEFICIOS GENERADOS

100 Alumnos beneficiados



FICHA TÉCNICA

FICHA 480
IMIFE

C.A.M. NO. 31 JOSÉ VASCONCELOS
96724-1213 REHABILITACIÓN Y CONSTRUCCIÓN
020501010204

ANTECEDENTES

“Rehabilitación y construcción”, ubicado en Cerrada Belem No. 3, Ejido de Santa María Coatlán, Municipio de Teotihuacán, México

DATOS GENERALES

Programa: FAM 2015
Localización: Cerrada Belem No. 3, Ejido de Santa María Coatlán
Empresa: Construcciones para el Desarrollo Integral de los Estados, S.A. de C.V.
Costo de la Obra: 2 millones 478 mil 405.92 pesos
Ejercido: 739 mil 147.5 pesos
Fecha de inicio: 25 de septiembre de 2015
Fecha de terminación: 14 de diciembre de 2015

DATOS TÉCNICOS

Colocación de techumbre en aulas, piso ceramico en aulas cambio de cancelería, puertas, reahabilitación de sanitarios, construcción de plaza civica , colocación de malla en barda perimetral.

TRABAJOS EJECUTADOS

Obra en Proceso
Avance Físico: 50%
Avance Financiero: 30%

BENEFICIOS GENERADOS

200 Alumnos beneficiados



FICHA TÉCNICA

FICHA 481
IMIFE

STEC NO. 61 MOISES SAENZ GARZA
96724-1226 CONSTRUCCIÓN Y/O REHABILITACIÓN DE SANITARIOS
020501010105

ANTECEDENTES

Construcción y/o Rehabilitación de sanitarios

TRABAJOS EJECUTADOS

Obra en Proceso

Avance Físico 60%

Avance Financiero 30%

DATOS GENERALES

Programa FAM 2015
Localización: Barrio La Luz, Tepetzotlán
Empresa: Soluciones Integrales de Ingenierías e Imagen Urbana S.A. De C.V.
Costo de la Obra: 500 mil pesos
Ejercido: 155 mil pesos
Fecha de inicio: 6 agosto 2015
Fecha de terminación 3 noviembre 2015

BENEFICIOS GENERADOS

200 Alumnos beneficiados

DATOS TÉCNICOS

Rehabilitación de instalaciones hidráulicas, sanitarias y electricas,cambio de muebles y accesorios de baños, demolición y construcción nueva de mesetas para ovalines, cambio de cancelería y pintura en muros y plafones.



FICHA TÉCNICA

FICHA 482
SE

NOMBRE DE LA OBRA

96723 ADQUISICIÓN DE MOBILIARIO Y EQUIPO ESCOLAR, EQUIPO DE CÓMPUTO Y PERIFÉRICOS FONDO DE APORTACIONES MÚLTIPLES 2015 NIVEL BÁSICO, (ACCIÓN NUEVA) COBERTURA ESTATAL, TODO EL ESTADO
020501010105

ANTECEDENTES

Esta Acción se encuentra en proceso adquisitivo para propiciar la calidad del aprendizaje, así como fomentar la permanencia educativa.

TRABAJOS EJECUTADOS

Obra en Proceso.

DATOS GENERALES

Programa: Fondo de Aportaciones Múltiples (FAM 2015)

BENEFICIOS GENERADOS

223 mil 600 Habitantes Beneficiados

Localización: Todo el Estado

Empresa. Varias

Costo de la Obra en 2015: \$229,976,185.33

Ejercido 2015: \$0.00

Fecha de Inicio: 25/03/2015

Fecha de Terminación: 30/04/2016

DATOS TÉCNICOS:

Este programa está encaminado a mejorar el equipamiento de 860 instituciones, adquiriendo 23 mil 615 piezas de equipo de cómputo y 88 mil 493 piezas de mobiliario escolar fomentando así la permanencia escolar, así como la seguridad, transparencia y rendición de cuentas.



FICHA TÉCNICA

FICHA 483
TESC

INFRAESTRUCTURA 020503010101

TRABAJOS EJECUTADOS

ANTECEDENTES

Alcanzar la Infraestructura requerida para brindar atención a la demanda educativa del alumnado del Tecnológico de Estudios Superiores de Coacalco.

Adecuación de una Infraestructura Académica: Consistente en la Construcción del Edificio de Rectoría., del. Tecnológico de Estudios Superiores De Coacalco.

DATOS GENERALES

Avance Físico (En obra negra) 100 por ciento

Localización: En el Predio ubicado en Calle 16 de Septiembre No. 54, Cabecera Municipal de Coacalco.

Avance Financiero 100 por ciento

Costo de la Obra: \$ 8,189,694.0

BENEFICIOS GENERADOS

Fecha de inicio: Se inició aproximadamente el 18 Noviembre 2014

Proporcionar los servicios que demanda el alumnado y personal docente en espacios adecuados a una población aproximadamente de 3 mil 200 personas de la comunidad Tecnológica.

Fecha de terminación: 31 de diciembre-2015 (en obra negra)

DATOS TÉCNICOS

Cantidad: Construcción de un Edificio de la Rectoría que se destinará a Oficinas de la Dirección General.

Características: El Inmueble Se destinará a oficinas, de Dirección, Administrativas y Académicas, para dar atención, del servicio que requiere la comunidad Tecnológica.

Cobertura Aproximadamente de 1,600. m2, con espacios y jardines, mobiliario.



FICHA TÉCNICA

FICHA 484
TESVB

CONSTRUCCIÓN DE LA UNIDAD ACÁDEMICA DEPARTAMENTAL T-2 DE AULAS 020503010101

ANTECEDENTES

Desarrollo de Infraestructura Educativa por incremento de Matrícula.

TRABAJOS EJECUTADOS

Avance Físico: 100 por ciento

Avance Financiero: 92 por ciento

DATOS GENERALES

Localización: Tecnológico de Estudios Superiores de Valle de Bravo.

Costo de la Obra: 12,000.0

Fecha de Inicio: Marzo 2014.

Fecha de Terminación: Febrero 2015.

BENEFICIOS GENERADOS

1 mil 600 personas

DATOS TÉCNICOS

Acceso principal, fachadas laterales, vestíbulo general, escalera, pasillo central, aulas, aulas con isoptica para gastronomía, módulo sanitarios hombres, mujeres, estacionamiento, en una superficie de 2,860.78 m².



FICHA TÉCNICA

FICHA 485
TESVB

CONSTRUCCIÓN DE BIBLIOTECA 020503010101

ANTECEDENTES

Programa de Ampliación de la Oferta Educativa 2013.

Desarrollo de Infraestructura Educativa por incremento de Matrícula.

TRABAJOS EJECUTADOS

Avance Físico: 100 por ciento

Avance Financiero: 74 por ciento

DATOS GENERALES

Programa: PAOE 2013 7,015.1

Localización: Tecnológico de Estudios Superiores de Valle de Bravo.

Empresa: Desaurb S.A de C.V.

Costo de la Obra: 9,531.1

Fecha de Inicio: Junio 2014

Fecha de Terminación: Septiembre 2015

DATOS TÉCNICOS

Sala de estudio libre, sala audiovisual, sala de lectura, sala de lectura para personal docente, sala de cómputo, sala de juntas, 10 cubículos para docentes, módulo de sanitarios y obra exterior y jardinería, en una superficie de 1,326 m².

BENEFICIOS GENERADOS

1 mil 600 personas



FICHA TÉCNICA

FICHA 486
TESVB

CONSTRUCCIÓN DE UN CENTRO DE CÓMPUTO DE DOS NIVELES 020503010101

ANTECEDENTES

Desarrollo de Infraestructura Educativa por incremento de Matrícula.

Programa de Ampliación de la Oferta Educativa 2014

DATOS GENERALES

Programa: PAOE 2013 4,000.0

Localización: Tecnológico de Estudios Superiores de Valle de Bravo.

Empresa: Desaurb S.A de C.V.

Costo de la Obra: 7,542.7

Fecha de Inicio: Junio 2014

Fecha de Terminación: Septiembre 2015

DATOS TÉCNICOS

Acceso principal, fachadas laterales, área de prácticas, vestíbulo, oficinas, aulas, cubículos para asesores, módulo sanitarios, en una superficie de 1,575.53 m2.

TRABAJOS EJECUTADOS

Avance Físico: 88 por ciento

Avance Financiero: 67 por ciento

BENEFICIOS GENERADOS

1 mil 600 personas



FICHA TÉCNICA

FICHA 487
TESVB

CONSTRUCCIÓN DE UN MÓDULO DE SANITARIOS EN EL AUDITORIO 020503010101

ANTECEDENTES

Programa presupuestario “Subsidios Federales para Organismos Descentralizados Estatales” 2013.

Desarrollo de Infraestructura Educativa para atender a la matrícula de Educación Superior Tecnológica.

TRABAJOS EJECUTADOS

Avance Físico: 99 por ciento

Avance Financiero: 95.9 por ciento

DATOS GENERALES

Programa: Programa presupuestario “Subsidios Federales para Organismos Descentralizados Estatales” 2013, 800.0.

Localización: Tecnológico de Estudios Superiores de Valle de Bravo.

Empresa: Desaurb S.A de C.V.

Costo de la Obra: 800,000.00

Fecha de Inicio: Marzo 2015.

Fecha de Terminación: “En proceso”.

BENEFICIOS GENERADOS

1 mil 600 personas

DATOS TÉCNICOS

Consta de 2 módulos de sanitarios, 1 para damas y 1 para caballeros, construido entre paredes de piedra natural utilizando como techo la rampa de la velaría.



FICHA TÉCNICA

FICHA 488
SE

NOMBRE DE LA OBRA
99782 y 100132 APORTACIÓN ESTATAL AL FIDEICOMISO ESCUELAS DE CALIDAD (PEC), COBERTURA ESTATAL, TODO EL ESTADO
020506020101

ANTECEDENTES

Dotar de infraestructura para fomentar y propiciar el aprendizaje, así como programar actividades que sirva de apoyo físico a todos los habitantes del sector.

DATOS GENERALES

Programa: PEC/GIS 2015

Localización: Todo el Estado

Empresa. Varias

Costo de la Obra en 2015: \$80,000,000.00

Ejercido 2015: \$80,000,000.00

Fecha de Inicio: 01/09/2015

Fecha de Terminación: 31/08/2015

DATOS TÉCNICOS:

Este programa está encaminado a mejorar la infraestructura de 5 mil 948 instituciones así como las condiciones para propiciar un aprendizaje autónomo, promoviendo así la seguridad, transparencia y rendición de cuentas.

TRABAJOS EJECUTADOS

Obra Terminada.

BENEFICIOS GENERADOS

848 mil 185 Habitantes Beneficiados



FICHA TÉCNICA

FICHA 489
SE

NOMBRE DE LA OBRA
97365 PROGRAMA DE EMPLEO TEMPORAL PARA DOCENTES DE EDUCACIÓN BÁSICA, (ACCIÓN NUEVA), COBERTURA ESTATAL,
TODO EL ESTADO
020506020101

ANTECEDENTES

Impartir asesorías técnico pedagógicas y apoyos económicos por medio de becas temporales.

TRABAJOS EJECUTADOS

Obra en Proceso.

DATOS GENERALES

Programa: Programa de Acciones para el Desarrollo (PAD 2015)

BENEFICIOS GENERADOS

3 mil 40 Habitantes Beneficiados

Localización: Todo el Estado

Empresa. Varias

Costo de la Obra en 2015: \$76,000,000.00

Ejercido 2015: \$14,115,000.00

Fecha de Inicio: 17/02/2015

Fecha de Terminación: 31/04/2016

DATOS TÉCNICOS:

Fortalecer el servicio educativo de las escuelas públicas de educación básica mediante el otorgamiento de 3 mil 40 apoyos económicos a docentes que obtuvieron resultados no idóneos en el concurso de ingreso al servicio profesional docente.



FICHA TÉCNICA

FICHA 490
SE

NOMBRE DE LA OBRA
97369 PROGRAMA DE TITULACIÓN SIMPLIFICADA (ACCIÓN NUEVA), COBERTURA ESTATAL, TODO EL ESTADO
020506020101

ANTECEDENTES

Elevar el índice de eficiencia terminal y mejorar la inserción en el mercado laboral.

TRABAJOS EJECUTADOS

Obra en Proceso.

DATOS GENERALES

Programa: Programa de Acciones para el Desarrollo (PAD 2015)

BENEFICIOS GENERADOS

59 mil 883 Habitantes Beneficiados

Localización: Todo el Estado

Empresa. Varias

Costo de la Obra en 2015: \$155,500,000.00

Ejercido 2015: \$25,964,000.00

Fecha de Inicio: 13/03/2015

Fecha de Terminación: Indefinida

DATOS TÉCNICOS:

Este programa está encaminado a reconocer a 59 mil 883 becarios con un estímulo económico, quienes estén realizando su tesis profesional o cualquier otra actividad para la obtención de un grado académico.



FICHA TÉCNICA

FICHA 491
SE

NOMBRE DE LA OBRA

97370 PROGRAMA ESTATL DE EXCELENCIA ACADEMICA, (ACCIÓN NUEVA), COBERTURA ESTATAL, TODO EL ESTADO
020506020101

ANTECEDENTES

Dotar a alumnos de Media Superior y Superior con una Lap Top fomentando así el alto desempeño académico.

TRABAJOS EJECUTADOS

Obra en Proceso.

DATOS GENERALES

Programa: Programa de Acciones para el Desarrollo (PAD 2015)

BENEFICIOS GENERADOS

500 mil Habitantes Beneficiados

Localización: Todo el Estado

Empresa. FONDICT

Costo de la Obra en 2015: \$234,000,000.00

Ejercido 2015: \$171,533,956.00

Fecha de Inicio: 17/02/2015

Fecha de Terminación: 30/04/2016

DATOS TÉCNICOS:

Este programa está encaminado a mejorar el desempeño académico en alumnos de educación Media Superior y Superior haciendo entrega de una Lap Top a 500 mil beneficiarios.



FICHA TÉCNICA

FICHA 492
SE

NOMBRE DE LA OBRA
97371 PROGRAMA DE APOYO A LOS ALUMNOS DE ESCASOS RECURSOS EN EDAD ESCOLAR, (ACCIÓN NUEVA), COBERTURA ESTATAL, TODO EL ESTADO
020506020101

ANTECEDENTES

Apoyar a los alumnos con escasos recursos para fomentar la permanencia escolar.

TRABAJOS EJECUTADOS

Obra en Proceso.

DATOS GENERALES

Programa: Programa de Acciones para el Desarrollo (PAD 2015)

BENEFICIOS GENERADOS

500 mil Habitantes Beneficiados

Localización: Todo el Estado

Empresa. Varias

Costo de la Obra en 2015: \$175,000,000.00

Ejercido 2015: \$118,766,834.60

Fecha de Inicio: 13/09/2015

Fecha de Terminación: 30/04/2016

DATOS TÉCNICOS:

Este programa está encaminado a mejorar la calidad educativa mediante el apoyo en especie de 500 mil pares de zapatos o tenis según sea la necesidad fomentando así la permanencia escolar.



FICHA TÉCNICA

FICHA 493
SE

NOMBRE DE LA OBRA
100853 ADQUISICIÓN DE EQUIPO DE CÓMPUTO Y PERIFÉRICOS (FAM 2013) NIVEL BÁSICO, COBERTURA ESTATAL, TODO EL ESTADO
ESTADO
020506020101

ANTECEDENTES

Dotar de equipos y propiciar el aprendizaje de calidad, en las instituciones.

TRABAJOS EJECUTADOS

Obra Terminada.

DATOS GENERALES

Programa: FAM 2013

BENEFICIOS GENERADOS

255 Escuelas

Localización: Todo el Estado

Empresa. FONDICT

Costo de la Obra en 2015: \$1,913,223.68

Ejercido 2015: \$1,913,223.68

Fecha de Inicio: 07/10/2015

Fecha de Terminación: 07/10/2015

DATOS TÉCNICOS:

Este programa está encaminado a mejorar la calidad educativa en 255 instituciones así como las condiciones para propiciar un aprendizaje autónomo, promoviendo así la seguridad, transparencia y rendición de cuentas.



FICHA TÉCNICA

FICHA 494
SE

NOMBRE DE LA OBRA
100854 ADQUISICIÓN DE EQUIPO DE CÓMPUTO Y PERIFÉRICOS (FAM 2013) NIVEL BÁSICO, COBERTURA ESTATAL, TODO EL ESTADO
ESTADO
020506020101

ANTECEDENTES

Dotar de equipos y propiciar el aprendizaje de calidad, en las instituciones.

TRABAJOS EJECUTADOS

Obra Terminada.

DATOS GENERALES

Programa: FAM 2013

BENEFICIOS GENERADOS

234 Escuelas

Localización: Todo el Estado

Empresa. FONDICT

Costo de la Obra en 2015: \$54,147.84

Ejercido 2015: \$54,147.84

Fecha de Inicio: 07/10/2015

Fecha de Terminación: 07/10/2015

DATOS TÉCNICOS:

Este programa está encaminado a mejorar la calidad educativa en 234 instituciones así como las condiciones para propiciar un aprendizaje autónomo, promoviendo así la seguridad, transparencia y rendición de cuentas.



FICHA TÉCNICA

FICHA 495
IMEJ

ESTIMULOS ECONÓMICOS 020506020301 TRABAJOS EJECUTADOS

ANTECEDENTES

El Premio Estatal de la Juventud ha sido por 14 años el máximo reconocimiento público que el Gobierno del Estado de México y la Secretaría de Desarrollo Social, a través del Instituto Mexiquense de la Juventud, otorga a los jóvenes mexiquenses ejemplares. El premio lo entrega el Ejecutivo Estatal, en una solemne ceremonia que se efectúa el 12 de Agosto, de cada año, en el marco del Día Internacional de la Juventud.

En la edición 2014, se reconoció a 21 jóvenes por su trayectoria y se inscribieron 595 jóvenes en las diferentes categorías de edad y méritos.

DATOS GENERALES

Localización: 125 Municipios del Estado de México
Costo de la Obra: 2,000 miles de pesos
Fecha de inicio: Enero 2015
Fecha de terminación: Agosto de 2015

DATOS TÉCNICOS

Cantidad de material:
Flyers
Convocatorias
Pendones
Hojas de registro
Hojas de evaluación

Cobertura: El número candidatos ascendió a 595 participantes.

1 acción.

BENEFICIOS GENERADOS

Se premió con 50 mil pesos a 21 jóvenes ganadores en cada una de las tres categorías en las distinciones: Trayectoria Académica, Labor Social, Labor Indígena, Trayectoria Artística y Cultural, Superación de Jóvenes con Discapacidad, Innovación Tecnológica y Protección al Ambiente.



FICHA TÉCNICA

FICHA 496
DIFEM

FONDO DE APORTACIONES MÚLTIPLES 96192 FONDO DE APORTACIONES MÚLTIPLES 020506030101

El Sistema para el Desarrollo Integral de la Familia del Estado de México concentra su actuar en la asistencia social con acciones que deben realizarse en beneficio de la población, particularmente de aquellos sectores económicos, sociales, culturales y físicamente menos favorecidos, con el objeto de equilibrar las oportunidades de desarrollo y bienestar de los mexiquenses y con el propósito de contribuir al mejoramiento de la alimentación y nutrición de los niños y niñas, mujeres embarazadas; a los Adultos Mayores; a la integración social de las personas con Discapacidad así como a niños de los albergues del DIFEM, se han implementado los programas de Asistencia Alimentaria, Seguridad Alimentaria, Atención a Menores de Cinco Años y el Fondo de Asistencia Social. Estos proyectos operan a través de la entrega de desayunos fríos, desayunos calientes, equipamiento de desayunadores alimentarios en escuelas, apoyo para la implementación y puesta en marcha de proyectos productivos, dotación de fórmula láctea a menores de cinco años, entrega de ayudas funcionales para personas con discapacidad, adquisición de material de estimulación, así como ropa y calzado para los niños de los albergues del Organismo; láminas, tinacos, pintura, impermeabilizante, adquisición de cobertores y sillas de rueda para adultos mayores y becas para niños y niñas.

DATOS GENERALES

Localización: Cobertura Estatal
Costo de la Obra: \$935,818.2
Fecha de inicio: Enero de 2015
Fecha de terminación: Diciembre de 2015 (Existen contratos Pagaderos en el año 2016)

DATOS TÉCNICOS

Cantidad de material: 91'573,791 Bienes
Cobertura: 976,837 Beneficiados

TRABAJOS EJECUTADOS

16 proyectos
Avance Físico 100%
Avance Financiero 100%

BENEFICIOS GENERADOS

Se entregaron 91'573,791 bienes beneficiando a 976,837 personas, las cuales se encuentran en situación vulnerable; asimismo se continúa con el programa de equipamiento en diferentes escuelas de la entidad con un total de 1,534, desayunadores, lo anterior permite que los mismos continúen proporcionando el servicio.



FICHA TÉCNICA

FICHA 497
DIFEM

DESAYUNO ESCOLAR COMUNITARIO 94923 DESAYUNO ESCOLAR COMUNITARIO 020506030102

ANTECEDENTES

El Sistema para el Desarrollo Integral de la Familia del Estado de México concentra su actuar en la asistencia social con acciones que deben realizarse en beneficio de la población, particularmente de aquellos sectores económicos, sociales, culturales y físicamente menos favorecidos, con el objeto de equilibrar las oportunidades de desarrollo y bienestar de los mexiquenses; y con el propósito de contribuir a la seguridad alimentaria de la población escolar se ha implementado el programa de Desayuno Escolar Comunitario, diseñado con base en los Criterios de Calidad Nutricia.

DATOS GENERALES

Localización: Cobertura Estatal
Costo de la Obra: \$68,079.4
Fecha de inicio: Abril de 2015
Fecha de terminación: Diciembre de 2015

DATOS TÉCNICOS

Cantidad de material: 12'398,890 Raciones
Cobertura: 177,127 Beneficiados

TRABAJOS EJECUTADOS

1 proyecto
Avance Físico 100%
Avance Financiero 100%

BENEFICIOS GENERADOS

A través de la dotación diaria de una ración alimentaria caliente contribuye a mejorar la dieta de los menores escolares, beneficiando a 177,127.

Asimismo, se fortaleció la disponibilidad alimentaria de los menores inscritos en los niveles preescolar y primaria del sistema estatal y federal, dentro del territorio del Estado de México, fomentando el consumo de alimentos sanos que mejoraron la dieta de los menores, según parámetros de la NOM-169-SSA1-1998.



FICHA TÉCNICA

FICHA 498
SEDESEM

NOMBRE DE LA OBRA
84932 PROGRAMA DE DESARROLLO SOCIAL "SEGURIDAD ALIMENTARIA DEL ESTADO DE MEXICO"
020605010102

ANTECEDENTES

El Gobierno del Estado de México tiene como propósito procurar una mejor calidad de vida a los mexiquenses y sus familias, y cuya atención integral y desarrollo social forman parte fundamental de la agenda pública. El programa tiene como objetivo favorecer el acceso a alimentos en personas que viven en condición de pobreza multidimensional, mediante la entrega de canastas alimentarias, adicionalmente, orientar sobre hábitos de nutrición y consumo, así como al apoyo solidario a la población de la entidad en casos de contingencia o vulnerabilidad.

DATOS GENERALES

Programa: Seguridad Alimentaria del Estado de México

Localización: Cobertura estatal en los 125 municipios

Empresa: DICONSA S.A. DE C.V.

Costo de la obra en 2015: \$465,000,000.00

Ejercido 2015: \$465,000,000.00

Fecha de inicio: 01/01/2015

Fecha de terminación: 31/12/2015

DATOS TÉCNICOS:

Suministro de una canasta alimentaria con alto valor nutricional que contiene 11 productos (17 artículos), empacado en una caja de cartón, con la imagen institucional del Gobierno del Estado de México; el contenido se encuentra impreso en la parte lateral, en el anverso se emiten recomendaciones a los beneficiarios para una mejor alimentación.

TRABAJOS EJECUTADOS:

Distribución de canastas alimentarias a población en situación de pobreza multidimensional o en situación de vulnerabilidad o con necesidades nutricionales específicas por vivir con VIH/SIDA de los 125 municipios de la entidad a través de tres vertientes:

vertiente Mensual

vertiente Trimestral

vertiente Estratégica (1. Por Contingencia o Vulnerabilidad; 2. Por Necesidades Nutricionales Específicas; 3. Por Cohesión Social).

Actualmente atiende a un padrón de 59,913 familias con la vertiente Mensual (27 municipios) y 288,740 familias con la vertientes Trimestral; 3,598 beneficiarios en la vertiente Estratégica Por Necesidades Nutricionales Específicas, que apoya a personas que viven con VIH/SIDA o Cáncer, asimismo, se brinda atención con la vertiente Estratégica a Organizaciones de la Sociedad Civil con la que se beneficia a 840 personas; y a la población en general que sufrió algún percance o siniestro debido a las condiciones climáticas adversas o se encuentra en situación de vulnerabilidad emergente.

BENEFICIOS GENERADOS:

353,091 familias beneficiadas permanentemente
1'778,214 canastas alimentarias suministradas



FICHA TÉCNICA

FICHA 499
CEDIPIEM

PROGRAMA DE DESARROLLO SOCIAL APADRINA A UN NIÑO INDIGENA 84927 APADRINA A UN NIÑO INDIGENA 020607010101

ANTECEDENTES

De acuerdo al Presupuesto de Egresos del Gobierno del Estado de México, para el Ejercicio 2015 se asignaron y autorizaron al Consejo Estatal para el Desarrollo Integral de los Pueblos Indígenas del Estado de México, recursos por un monto 47 millones de pesos, con cargo al Programa de Acciones para el Desarrollo (PAD), al Programa de Desarrollo Social Apadrina a un Niño Indígena que está orientado a apoyar a niños indígenas que se encuentran realizando estudios de nivel básico y medio básico, los cuales habitan en comunidades que se encuentran en condiciones de marginación, pobreza y vulnerabilidad, mediante el otorgamiento de canastas alimentarias, paquete de útiles y apoyo económico para la compra de uniformes escolares.

Este Programa se instituyó a partir del año 2007 y para el ejercicio 2015 atiende una demanda de 9,000 niños y niñas indígenas, cuyas edades fluctúan entre los 5 y los 15 años, que se encuentran estudiando en escuelas públicas ubicadas en el Estado de México.

DATOS GENERALES

Localización: 43 Municipios (Acambay de Ruiz Castañeda, Aculco, Almoloya de Juárez, Amanalco, Amecameca, Atlacomulco, Capulhuac, Chapa de Mota, Donato Guerra, El Oro, Ixtapan del Oro, Ixtlahuaca, Jilotepec, Jiquipilco, Jocotitlán, Joquicingo, Lerma, Malinalco, Metepec, Morelos, Ocoyoacac, Ocuilan, Oztolotepec, San Felipe del Progreso, San José del Rincón, Soyaniquilpan de Juárez, Sultepec, Tejupilco, Temascalcingo, Temascaltepec, Temoaya, Tenango del Valle, Texcoco, Tianguistenco, Timilpan, Toluca, Valle de Bravo, Villa de Allende, Villa del Carbón, Villa Victoria, Xalatlaco, Xonacatlán y Zinacantepec).

Aportación Gobierno Estatal: 47 millones de pesos.

Aportación de los Padrinos: 16 millones de pesos

DATOS TECNICOS

Cantidad de material distribuido: 97,865 canastas alimentarias; 7,957 paquetes de útiles escolares y 16,709 apoyos económicos para la compra de uniformes escolares.

Cobertura: 9,000 niños y niñas de origen indígena de 43 municipios

BENEFICIOS GENERADOS

Mejorar la calidad de vida de 9,000 niños y niñas de origen indígena que se encuentran realizando estudios de nivel básico y medio básico, a fin de estimular la participación escolar y con ello contribuir en la disminución de la deserción escolar.



FICHA TÉCNICA

FICHA 500
CEDIPIEM

PROMOVER ACCIONES PARA LA DIFUSION Y FOMENTO DE LAS MANIFESTACIONES DE LA CULTURA INDIGENA 95020 PROYECTOS DE DESARROLLO INDIGENA (CULTURALES) 020607010102

ANTECEDENTES

De acuerdo al Presupuesto de Egresos del Gobierno del Estado de México, para el Ejercicio 2015 se asignaron y autorizaron al Consejo Estatal para el Desarrollo Integral de los Pueblos Indígenas del Estado de México, recursos por 2.5 millones de pesos; con cargo al Programa de Acciones para el Desarrollo (PAD), para el rubro de proyectos culturales; con estos recursos se ejecutaron acciones que permitieron salvaguardar sus usos, costumbres y tradiciones; así mismo promover, difundir y fortalecer las manifestaciones de la cultura indígena como: lengua, vestido, tradición oral, danza, música, medicina y literatura.

DATOS GENERALES

Localización: Estatal

Costo de la Obra: 2.5 millones de pesos.

DATOS TÉCNICOS

Cantidad de material: Suministro de materia prima para vestimenta e instrumentos para 27 grupos de danza y música tradicional; financiamiento a 6 eventos culturales, 5 proyectos para el pago económico para la realización de talleres, realización de ceremonias tradicionales y pago a traductores.

Cobertura: 46 municipios con población indígena.

BENEFICIOS GENERADOS

Se beneficiaron a 485 habitantes de comunidades indígenas con 38 acciones que permitieron la revalorización y difusión de manifestaciones de la cultura indígena como apoyo a grupos de música y danza; ceremonias tradicionales y eventos culturales.



FICHA TÉCNICA

FICHA 501
CEDIPIEM

PROMOCION DE ACCIONES DE TIPO PRODUCTIVO PARA LA GENERACIÓN DE EMPLEOS Y RECURSOS ECONÓMICOS AL INTERIOR DE LA COMUNIDAD

95018 PROYECTOS DE DESARROLLO INDIGENA (PRODUCTIVOS)

020607010103

ANTECEDENTES

De acuerdo al Presupuesto de Egresos del Gobierno del Estado de México, para el Ejercicio 2015 se asignaron y autorizaron al Consejo Estatal para el Desarrollo Integral de los Pueblos Indígenas del Estado de México, recursos por de 3 millones de pesos, para el rubro de proyectos productivos; con cargo al Programa de Acciones para el Desarrollo (PAD) con ello se buscó el fortalecimiento de la economía de las familias indígenas beneficiadas, mediante el apoyo de actividades productivas, mismas que generan recursos económicos que permiten satisfacer sus necesidades básicas, con actividades económicas alternas o complementarias, tomando en consideración la conservación de sus recursos naturales, su vocación y el conocimiento de las actividades a desarrollar.

DATOS GENERALES

Localización: 24 municipios (Acambay de Ruíz, Castañeda, Aculco, Almoloya de Juárez, Atlacomulco, Chapultepec, Chapa de Mota, Donato Guerra, Ixtlahuaca, Jiquipilco, Lerma, Morelos, Oztolotepec, San Felipe del Progreso, Temascalcingo, Temascaltepec, Temoaya, Tenango del Valle, Tianguistenco, Toluca, Villa de Allende, Villa del Carbón, Villa Victoria, Xalatalaco, Xonacatlán y Zinacantepec).

Costo de la Obra: 3 millones de pesos.

DATOS TECNICOS

Cantidad de material: Adquisición y suministro de equipo, insumos, maquinaria y materia prima.

Cobertura: Las acciones se encuentran ubicadas en 64 localidades de 24 municipios.

BENEFICIOS GENERADOS

Se ejecutaron 109 acciones, en este sentido se benefició directamente a 436 personas de origen indígena que se dedican a oficios varios (carpintería, herrería, panadería, papelería y peletería), servicios (cibercafé, refaccionaria, taller de costura y artesanal, así como establecimientos comerciales), producción de flor (invernadero), actividades ganaderas y molino de nixtamal; entre otros con estos recursos se crearon y fortalecieron fuentes de empleo que generaron recursos económicos al interior de las comunidades indígenas.



FICHA TÉCNICA

FICHA 502
CEDIPIEM

PROMOCION DE ACCIONES DE TIPO SOCIAL EN BENEFICIO DE LOS HABITANTES DE COMUNIDADES INDIGENAS 92544 PROYECTOS SOCIALES 020607010103

ANTECEDENTES

De acuerdo al Presupuesto de Egresos del Gobierno del Estado de México, para el Ejercicio 2015 se asignaron y autorizaron al Consejo Estatal para el Desarrollo Integral de los Pueblos Indígenas del Estado de México, recursos por 3 millones de pesos, con cargo al Programa de Acciones para el Desarrollo (PAD), con el apoyo de estas acciones se atendieron las necesidades básicas más sentidas de las familias indígenas de forma inmediata como fueron: entrega de juguetes, cobijas, filtros purificadores de agua, equipos de sonido, comales para la elaboración de tortillas y obsequios.

DATOS GENERALES

Localización: Estatal

Costo de la Obra: 3 millones de pesos.

DATOS TECNICOS

Cantidad de material: 19,478 juguetes, 2,613 obsequios, 98 calentadores solares. 568 filtros purificadores de agua, 587 comales para elaboración de tortillas, 89 equipos de sonido y 3,878 cobijas.

Cobertura: Las acciones se distribuyeron en comunidades indígenas de muy alta y alta marginación.

BENEFICIOS GENERADOS

Se beneficiaron a 19,478 niños y niñas indígenas con juguetes con motivo del "Día del Niño" y "Día de Reyes", se entregaron filtros purificadores de agua, equipos de sonido, comales para la elaboración de tortillas, cobijas y obsequios con motivo del "Día de la Madre", con estas acciones se beneficiaron directamente a 7,735 habitantes de las comunidades indígenas.



FICHA TÉCNICA

FICHA 503
CEDIPIEM

ENTREGA DE MATERIAL INDUSTRIALIZADO EN BENEFICIO DE COMUNIDADES INDIGENAS 95021 PROYECTOS DE DESARROLLO INDIGENA (INFRAESTRUCTURA) 020607010103

ANTECEDENTES

De acuerdo al Presupuesto de Egresos del Gobierno del Estado de México, para el Ejercicio 2015 se asignaron y autorizaron al Consejo Estatal para el Desarrollo Integral de los Pueblos Indígenas del Estado de México, recursos por un monto de 3.5 millones de pesos, con cargo al Programa de Acciones para el Desarrollo (PAD), para el rubro de proyectos de infraestructura con estos recursos se atendieron aquellas acciones que permitieron dotar a la población indígena de material para el mejoramiento de la infraestructura básica comunitaria como: mejoramiento de calles, caminos y edificios públicos, vivienda, introducción de agua potable y drenaje, entre otros.

DATOS GENERALES

Localización: 24 municipios (Acambay de Ruiz Castañeda, Aculco, Almoloya de Juárez, Atlacomulco, Donato Guerra, Ixtapan del Oro, Ixtlahuaca, Jiquipilco, Lerma, Naucalpan, Nezahualcóyotl, Ocoyoacac, Ocuilan, Otzolotepec, San Felipe del Progreso, Sultepec, Tejupilco, Temascalcingo, Temascaltepec, Temoaya, Tenango del Valle, Toluca, Villa de Allende y Zinacantepec).

Costo de la Obra: 3.5 millones de pesos.

DATOS TECNICOS

Cantidad de material: Suministro material industrializado (cemento) y tubo de albañal.

Cobertura: Las obras se ubicaron en 110 localidades que registran muy alto y alto grado de marginación de 24 municipios.

BENEFICIOS GENERADOS

Se ejecutaron 182 acciones, beneficiando a 21,995 habitantes de diversas comunidades con el mejoramiento de vivienda, caminos, centros educativos y comunitarios; así como la introducción de agua y drenaje.

Con esto se logró el mejoramiento de la infraestructura básica comunitaria y la condición de vida de las familias indígenas.



FICHA TÉCNICA

FICHA 504
CEDIPIEM

PROGRAMA DE INFRAESTRUCTURA INDIGENA (PROII) 95021 PROYECTOS DE DESARROLLO INDIGENA (INFRAESTRUCTURA) 020607010103

ANTECEDENTES

De acuerdo al Presupuesto de Egresos del Gobierno del Estado de México, para el Ejercicio 2015 se asignaron y autorizaron al Consejo Estatal para el Desarrollo Integral de los Pueblos Indígenas del Estado de México, recursos por con cargo al Programa de Acciones para el Desarrollo (PAD), por un monto de 32 millones de pesos, para el Programa de Infraestructura Indígena de la Comisión Nacional para el Desarrollo de los Pueblos Indígenas, que opera como una estrategia para mejorar los principales servicios básicos de las comunidades indígenas como son: carreteras, drenaje, agua potable y energía eléctrica.

El financiamiento de estas obras se realiza con las aportaciones de los gobiernos federal, estatal y municipal.

DATOS GENERALES

Localización: 30 municipios (Acambay de Ruiz Castañeda, Aculco, Almoloya de Juárez, Amanalco, Amecameca, Atlacomulco, Chapa de Mota, Donato Guerra, El Oro, Ixtlahuaca, Jiquipilco, Jocotitlán, Lerma, Morelos, Ocuilan, Oztolotepec, San Felipe del Progreso, San José del Rincón, Soyaniquilpan de Juárez, Sultepec, Temascalcingo, Temascaltepec, Temoaya, Tenango del Valle, Tianguistenco, Timilpan, Villa del Carbón, Villa Victoria, Xonacatlán y Zinacantepec).

Costo Estatal de la Obra: 32 millones de pesos.
Costo Municipal de la obra: 85 millones de pesos.
Costo Federal de la obra: 406 millones de pesos.

DATOS TECNICOS

Cantidad de material: Introducción de la red de alcantarillado de drenaje (28), modernización y ampliación de carreteras y caminos (31), ampliación del sistema de agua potable (24) y ampliación de energía eléctrica (33).
Cobertura: Las obras se ubicaron en 30 municipios que registran muy alto y alto grado de marginación.

BENEFICIOS GENERADOS

Mejoramiento de la infraestructura básica comunitaria, a fin de mejorar la condición de vida de las familias indígenas.



FICHA TÉCNICA

FICHA 505
SEDESEM

NOMBRE DE LA OBRA 91283 PROGRAMA DE DESARROLLO SOCIAL "DE LA MANO CON PAPÁ" 020608010105

ANTECEDENTES

El Gobierno del Estado de México tiene como propósito procurar una mejor calidad de vida a los mexiquenses y sus familias, y cuya atención integral y desarrollo social forman parte fundamental de la agenda pública.

El programa tiene como objetivo contribuir al gasto de los hogares monoparentales masculinos que se encuentran en situación de pobreza multidimensional en su dimensión alimentaria.

DATOS GENERALES

Programa: De la Mano con Papá

Localización: cobertura estatal en los 125 municipios

Empresa: DICONSA S.A. DE C.V.

Costo de la obra en 2015: \$28´260,577.19

Ejercido 2015: \$28´260,577.19

Fecha de inicio: 01/02/2015

Fecha de terminación: 31/12/2015

DATOS TÉCNICOS:

Suministro de una canasta alimentaria con alto valor nutricional y económico de \$500.00 hasta en cinco ocasiones.

TRABAJOS EJECUTADOS:

Entrega de una canasta alimentaria especializada de manera mensual y una transferencia en efectivo por la cantidad de \$500.00 (quinientos pesos 00/100 M.N.) hasta en cinco ocasiones

Actualmente atiende a un padrón de 3,056 beneficiarios.

BENEFICIOS GENERADOS:

3,056 familias beneficiadas permanentemente



FICHA TÉCNICA

FICHA 506
SEDESEM

NOMBRE DE LA OBRA 84931 PROGRAMA DE DESARROLLO SOCIAL "POR UNA INFANCIA EN GRANDE" 020608010105

ANTECEDENTES

El Gobierno del Estado de México tiene como propósito procurar una mejor calidad de vida a los mexiquenses y sus familias, y cuya atención integral y desarrollo social forman parte fundamental de la agenda pública.

El programa tiene como objetivo contribuir al gasto de los hogares que se encuentran en situación de pobreza multidimensional en su dimensión alimentaria, en los que algún/a integrante de la familia sea menor, presente alguna discapacidad; se encuentre en tratamiento de salud especializado, sean trillizos, cuatrillizos o más, o se encuentren bajo el cuidado de al menos uno/a de los/as abuelos/a, tíos/as o hermanos/as, por situación de orfandad o debido a la ausencia de la madre por resolución judicial.

DATOS GENERALES

Programa: POR UNA INFANCIA EN GRANDE

Localización: cobertura estatal en los 125 municipios

Empresa: DICONSA S.A. DE C.V.

Costo de la obra en 2015: \$47,607,475.37

Ejercido 2015: \$47,607,475.37

Fecha de inicio: 01/04/2015

Fecha de terminación: 31/03/2016

DATOS TÉCNICOS:

Suministro de una canasta alimentaria con alto valor nutricional de acuerdo a la vertiente, además apoyo económico mensual de \$500.00 para las vertientes Creciendo Sanos/as, Familias en Grande y Respaldando Sueños.

TRABAJOS EJECUTADOS

Entrega de una canasta alimentaria especializada de manera mensual y una transferencia en efectivo por la cantidad de \$500.00 (quinientos pesos 00/100 M.N.) de manera mensual, el programa opera en cuatro vertientes:

Pequeños en Movimiento;

Creciendo Sanos;

Familias en Grande;

Respaldando Sueños.

Actualmente atiende a un padrón de 20,623 menores inscritos en el programa, 228 son familias con trillizos, cuatrillizos o más, 19,921 son menores con alguna discapacidad o que se encuentran en tratamientos de salud especializada o viven en situación de orfandad o la madre se encuentre ausente por resolución judicial y 474 son menores invidentes.

Beneficios Generados:
20,623 familias beneficiadas permanentemente



FICHA TÉCNICA

FICHA 507
DIFEM

FONDO PARA LA ACCESIBILIDAD DE LAS PERSONAS CON DISCAPACIDAD 96693 FONDO PARA LA ACCESIBILIDAD DE LAS PERSONAS CON DISCAPACIDAD 020608020101

ANTECEDENTES

El Sistema para el Desarrollo Integral de la Familia del Estado de México concentra su actuar en la asistencia social con acciones que deben realizarse en beneficio de la población, particularmente de aquellos sectores económicos, sociales, culturales y físicamente menos favorecidos, con el objeto de equilibrar las oportunidades de desarrollo y bienestar de los mexiquenses; y con el propósito de contribuir a la integración social de las personas con Discapacidad, parte de la población que más reciente los problemas de su entorno, no sólo por su limitación física, sensorial o intelectual, sino porque está sujeta a condiciones de marginación, pobreza y falta de oportunidades para una adecuada rehabilitación, este proyecto que consiste en vehículos adaptados para personas con discapacidad, permitirá el traslado a sus terapias en las diferentes Unidades de Rehabilitación en el Estado de México.

DATOS GENERALES

Localización:	Cobertura Estatal
Costo de la Obra:	\$35,572.0
Fecha de inicio:	Diciembre de 2015
Fecha de terminación:	Diciembre de 2015

TRABAJOS EJECUTADOS

1 proyecto	
Avance Físico	100 %
Avance Financiero	100 %

BENEFICIOS GENERADOS

Con los 33 vehículos adaptados, se brindó el apoyo a 93,600 personas con discapacidad logrando acceder a los servicios de rehabilitación, terapias, así como diferentes servicios que operan en su municipio.

Con la adquisición de este tipo de vehículos, se cuenta con transporte especializado en el traslado de personas con discapacidad, cumpliendo con las normas necesarias de seguridad y accesibilidad.

Asimismo, este proyecto permitió el ahorro hasta en un 50% en la economía de las personas con discapacidad cuando acuden a las terapias en las diferentes unidades de rehabilitación.



FICHA TÉCNICA

FICHA 508
SEDESEM

NOMBRE DE LA OBRA
97374 PROGRAMA DE SALUD VISUAL EN EL ESTADO DE MEXICO
020608020301

ANTECEDENTES

El Gobierno del Estado de México tiene como propósito procurar una mejor calidad de vida a los mexiquenses en particular a quienes padecen limitación visual que se encuentra en algunos mexiquenses y sus familias.

El programa tiene como objetivo disminuir la condición de pobreza multidimensional en su dimensión por carencia de acceso a la salud, de la población que habita en el Estado de México, a través de la entrega de lentes oftalmológicos.

DATOS GENERALES

Programa: Salud Visual en el Estado de México

Localización: cobertura estatal en los 125 municipios

Empresa: DICONSA S.A. DE C.V.

Costo de la obra en 2015: \$44´803,750.00

Ejercido 2015: \$44´803,750.00

Fecha de inicio: 01/01/2015

Fecha de terminación: 31/12/2015

DATOS TÉCNICOS:

Elaboración de examen de la vista y, en caso de ser necesario, la entrega de lentes oftalmológicos de +/-0.25 A +/-20 dioptrías, de acuerdo al resultado del examen realizado.

TRABAJOS EJECUTADOS:

Examen de la vista y, en caso de ser necesario, la entrega de lentes oftalmológicos, de acuerdo al resultado del examen realizado.

Actualmente atiende a un padrón de 109,665 beneficiarios.

BENEFICIOS GENERADOS:

109,665 familias beneficiadas.



FICHA TÉCNICA

FICHA 509
CEMyBS

PROGRAMA DE DESARROLLO SOCIAL ADULTOS EN GRANDE 020608030103

ANTECEDENTES

El programa de desarrollo social Adultos en Grande tiene como propósito impulsar la integración de los adultos mayores de 60 años en adelante a la vida productiva, mediante su acceso a cursos de capacitación, propiciando mejorar su economía.

DATOS GENERALES

Localización: Cobertura Estatal
Costo de la obra/acción: 40 millones de pesos
Fecha de inicio: Febrero 2015
Fecha de terminación: Diciembre 2015

DATOS TÉCNICOS

El tipo de apoyo que se otorgó fue:

- a) Cursos de capacitación;
- b) Proporcionar los insumos para el curso de capacitación; y
- c) Otorgar un paquete de material básico a cada beneficiario/a al término de su capacitación

COBERTURA

El programa cubrió los 125 municipios del Estado de México, de acuerdo a las características de su población objetivo, de conformidad con la disponibilidad presupuestal.

Las zonas de atención prioritaria, integradas y propuestas anualmente por el CIEPS, sirvieron para orientar la cobertura en términos de la Ley.

TRABAJOS EJECUTADOS

Avance físico: 100%
Avance financiero: 100%

BENEFICIOS GENERADOS

Se capacitaron a 9 mil 947 adultos mayores de 60 años, en cursos diversos como bordado con listón, plomería, deshilado, electricidad residencial, corte de cabello y peinado, colocación de pisos y azulejos, recubrimiento de muros, repostería, gelatina artística, tejido manual; durante dichos cursos se hace entrega de insumos y materiales básicos y al finalizar se les entrega a los participantes un reconocimiento y un paquete de material básico; de esta manera el programa de desarrollo social Adultos en Grande, impulsa la integración de los adultos mayores a la vida productiva



FICHA TÉCNICA

FICHA 510
CEMyBS

PROGRAMA DE DESARROLLO SOCIAL GENTE GRANDE, VERTIENTE ADULTOS MAYORES DE 70 AÑOS DE EDAD
020608030103

ANTECEDENTES

El Programa de Desarrollo Social Gente Grande tiene como propósito favorecer el acceso de alimentos en personas de 70 años de edad o más, que viven en condición de pobreza multidimensional en su dimensión alimentaria, a través del otorgamiento de canastas alimentarias y productos de limpieza y aseo personal.

DATOS GENERALES

Localización: Cobertura Estatal
Costo de la Obra: 2 mil 400 millones de pesos
Vertiente: Adultos mayores de 70 años y 60-69 años
Fecha de inicio: Febrero 2015
Fecha de terminación: Diciembre 2015

DATOS TECNICOS

Otorgar a los/as adultos/as mayores de 70 años de edad en adelante, apoyos que contribuyan a favorecer el acceso de alimentos; así como su aseo personal y de higiene para el hogar.

El apoyo que reciben los adultos mayores consiste en una canasta alimentaria, además de artículos de aseo personal y limpieza.

COBERTURA

El programa cubrirá los 125 municipios del Estado de México, atendiendo las características de cada vertiente.

Las zonas de atención prioritarias, integradas y propuestas por el CIEPS, servirán para orientar la cobertura en términos de la Ley, priorizando aquellas vinculadas al Sistema Nacional de la Cruzada Contra el Hambre.

TRABAJOS EJECUTADOS

1 millón 707 mil 814 canastas alimentarias programadas para el año 2015.

Avance Físico: 88.4 %
Avance Financiero: 100 %

BENEFICIOS GENERADOS

En esta vertiente del programa Gente Grande, se benefician a 160,912 personas adultas mayores, este apoyo permite a las personas de 70 años afrontar este momento de su vida con plenitud, manteniendo su integridad y teniendo más satisfacciones personales.



FICHA TÉCNICA

FICHA 511
CEMyBS

PROGRAMA DE DESARROLLO SOCIAL GENTE GRANDE, VERTIENTE ADULTO MAYOR DE 60-69 AÑOS DE EDAD APOYO Y ORIENTACION PARA LOS ADULTOS MAYORES 020608030103

ANTECEDENTES

El Programa de Desarrollo Social Gente Grande tiene como propósito favorecer el acceso de alimentos en personas de 60 años de edad o más, que viven en condición de pobreza multidimensional en su dimensión alimentaria, a través del otorgamiento de canastas alimentarias.

DATOS GENERALES

Localización: Cobertura Estatal
Costo de la Obra: 2 mil 400 millones de pesos
Vertiente: Adultos mayores de 70 años y 60-69 años
Fecha de inicio: Febrero 2015
Fecha de terminación: Diciembre 2015

DATOS TECNICOS

Otorgar los/as adultos/as mayores de 60 a 69 años de edad, apoyos que contribuyan a favorecer el acceso de alimentos.

El apoyo que se otorga es en especie y consiste en una canasta alimentaria de manera mensual a partir de su incorporación al programa y de acuerdo a la disponibilidad presupuestal.

COBERTURA:

El programa cubrirá los 125 municipios del Estado de México.

Las zonas de atención prioritarias, integradas y propuestas por el CIEPS, servirán para orientar la cobertura en términos de la Ley,

priorizando aquellas vinculadas al Sistema Nacional de la Cruzada Contra el Hambre.

TRABAJOS EJECUTADOS

Para 2015 se entregaron 1 millón 474 mil 596 canastas alimentarias a adultos mayores, pertenecientes a esta vertiente.

Avance Físico: 88.3 %

Avance Financiero: 100 %

BENEFICIOS GENERADOS

Con estas acciones se benefician a 139 mil 88 adultos mayores de 60-69 años de edad que se encuentran en condición de pobreza multidimensional y que a través de la canasta alimentaria que reciben, mejoran su alimentación y estado nutricional.

Así mismo, este tipo de apoyo permite a los adultos mayores participar dentro de su núcleo familiar como aportadores económicos, lo que los lleva a sentirse bien consigo mismos y no considerar su edad como un impedimento para continuar con su crecimiento.



FICHA TÉCNICA

FICHA 512
CEMyBS

MEXIQUENSE POR UNA VIDA SIN VIOLENCIA 2015 020608040102

ANTECEDENTES

Con el objeto de establecer los modelos de atención, prevención y sanción para proteger a las mujeres en situación de violencia familiar, como parte de la obligación del Estado y del Consejo Estatal de la Mujer y Bienestar Social de garantizar a las mujeres su seguridad y el ejercicio pleno de derechos al proporcionar atención integral a las mujeres sus hijas e hijos habitantes del Estado de México que vivan en situación de violencia.

DATOS GENERALES

Localización: Cobertura Estatal.
Costo de la Obra: 90 millones de pesos.
Fecha de inicio: Febrero 2015
Fecha de terminación: Diciembre 2015

DATOS TÉCNICOS

Características del programa: Esta enfocado a las mujeres, sus hijas e hijos que hayan vivido en situación de violencia. Con la finalidad de brindarles protección, visitas domiciliarias, asesoría jurídica, asistencia en trabajo social, terapia psicológica, patrocinio jurídico, en divorcios, pensión alimenticia, custodias, queja y controversia por violencia familiar y acompañamiento legal en materia de violencia, asimismo la impartición de pláticas, talleres y conferencias a la población en general en el tema de violencia; atención de 24 horas a través de la línea sin violencia 01 800 10 84 053 y la atención multidisciplinaria para promover el empoderamiento de la mujer mediante su protección temporal.

TRABAJOS EJECUTADOS

Ocho acciones para prevenir y atender la violencia de género.

Avance físico: 100%
Avance financiero: 100%

BENEFICIOS GENERADOS

A través de actividades multidisciplinarias se pretende mejorar las condiciones de vida de las mujeres, sus hijas e hijos en situación de violencia.



FICHA TÉCNICA

FICHA 513
JAPEM

TALLER DE EMPRESA SOCIAL, INCUBACIÓN DEL PROYECTO Y DESARROLLO DE PLAN DE NEGOCIOS ACCIONES DE MEJORA DE LAS I.A.P. 020608040105

ANTECEDENTES:

En cumplimiento al Programa de Acciones para el Desarrollo (PAD) 2014, las Instituciones de Asistencia Privada del Estado de México (I.A.P.), a presentar proyectos para el desarrollo de acciones de mejora; así como para dotar de equipamiento a las instituciones de los inmuebles que ocupan las Instituciones, para el ejercicio fiscal 2014, y que contribuyan al cumplimiento de su objeto asistencial, en beneficio de la población del Estado de México.

DATOS GENERALES:

Localización: Cobertura Estatal
Costo de la Obra: \$97,266.00
Fecha de Inicio: Marzo de 2015
Fecha de Terminación: Mayo de 2015

DATOS TÉCNICOS:

0 Bienes

Cantidad de Material:

Cobertura: Institución Asociación Banco de Ojos Lions Internacional, I.A.P

TRABAJOS EJECUTADOS:

Planes de Negocios

Avance Físico 100%

Avance Financiero 100%

BENEFICIOS GENERADOS:

Detonar planes de negocio elegibles para financiamiento, de la Institución Asociación Banco de Ojos Lions Internacional, I.A.P



FICHA TÉCNICA

FICHA 514
JAPEM

TALLER DE EMPRESA SOCIAL, INCUBACIÓN DEL PROYECTO Y DESARROLLO DE PLAN DE NEGOCIOS ACCIONES DE MEJORA DE LAS I.A.P. 020608040105

ANTECEDENTES:

En cumplimiento al Programa de Acciones para el Desarrollo (PAD) 2014, las Instituciones de Asistencia Privada del Estado de México (I.A.P.), a presentar proyectos para el desarrollo de acciones de mejora; así como para dotar de equipamiento a las instituciones de los inmuebles que ocupan las Instituciones, para el ejercicio fiscal 2014, y que contribuyan al cumplimiento de su objeto asistencial, en beneficio de la población del Estado de México.

DATOS GENERALES:

Localización: Cobertura Estatal
Costo de la Obra: \$97,266.00
Fecha de Inicio: Marzo de 2015
Fecha de Terminación: Junio de 2015

DATOS TÉCNICOS:

0 Bienes

Cantidad de Material:

Cobertura: Institución Fundación Ana, I.A.P.

TRABAJOS EJECUTADOS:

Planes de Negocios

Avance Físico 100%

Avance Financiero 100%

BENEFICIOS GENERADOS:

Detonar planes de negocio elegibles para financiamiento, de la Institución Fundación Ana, I.A.P.



FICHA TÉCNICA

FICHA 515
JAPEM

TALLER DE EMPRESA SOCIAL, INCUBACIÓN DEL PROYECTO Y DESARROLLO DE PLAN DE NEGOCIOS ACCIONES DE MEJORA DE LAS I.A.P. 020608040105

ANTECEDENTES:

En cumplimiento al Programa de Acciones para el Desarrollo (PAD) 2014, las Instituciones de Asistencia Privada del Estado de México (I.A.P.), a presentar proyectos para el desarrollo de acciones de mejora; así como para dotar de equipamiento a las instituciones de los inmuebles que ocupan las Instituciones, para el ejercicio fiscal 2014, y que contribuyan al cumplimiento de su objeto asistencial, en beneficio de la población del Estado de México.

DATOS GENERALES:

Localización: Cobertura Estatal
Costo de la Obra: \$97,266.00
Fecha de Inicio: Marzo de 2015
Fecha de Terminación: Junio de 2015

DATOS TÉCNICOS:

0 Bienes

Cantidad de Material:

Cobertura: Institución Asilo de Ancianos Rosa Loroño, I.A.P.

TRABAJOS EJECUTADOS:

Planes de Negocios
Avance Físico 100%
Avance Financiero 100%

BENEFICIOS GENERADOS:

Detonar planes de negocio elegibles para financiamiento, de la Institución Asilo de Ancianos Rosa Loroño, I.A.P.



FICHA TÉCNICA

FICHA 516
JAPEM

TALLER DE EMPRESA SOCIAL, INCUBACIÓN DEL PROYECTO Y DESARROLLO DE PLAN DE NEGOCIOS ACCIONES DE MEJORA DE LAS I.A.P. 020608040105

ANTECEDENTES:

En cumplimiento al Programa de Acciones para el Desarrollo (PAD) 2014, las Instituciones de Asistencia Privada del Estado de México (I.A.P.), a presentar proyectos para el desarrollo de acciones de mejora; así como para dotar de equipamiento a las instituciones de los inmuebles que ocupan las Instituciones, para el ejercicio fiscal 2014, y que contribuyan al cumplimiento de su objeto asistencial, en beneficio de la población del Estado de México.

DATOS GENERALES:

Localización: Cobertura Estatal
Costo de la Obra: \$97,266.00
Fecha de Inicio: Mayo de 2015
Fecha de Terminación: Julio de 2015

DATOS TÉCNICOS:

0 Bienes

Cantidad de Material:

Cobertura: Institución Centro de Desarrollo Integral Infancia con Futuro, I.A.P.

TRABAJOS EJECUTADOS:

Planes de Negocios

Avance Físico 100%

Avance Financiero 100%

BENEFICIOS GENERADOS:

Detonar planes de negocio elegibles para financiamiento, de la Institución Centro de Desarrollo Integral Infancia con Futuro, I.A.P.



FICHA TÉCNICA

FICHA 517
JAPEM

TALLER DE EMPRESA SOCIAL, INCUBACIÓN DEL PROYECTO Y DESARROLLO DE PLAN DE NEGOCIOS ACCIONES DE MEJORA DE LAS I.A.P. 020608040105

ANTECEDENTES:

En cumplimiento al Programa de Acciones para el Desarrollo (PAD) 2014, las Instituciones de Asistencia Privada del Estado de México (I.A.P.), a presentar proyectos para el desarrollo de acciones de mejora; así como para dotar de equipamiento a las instituciones de los inmuebles que ocupan las Instituciones, para el ejercicio fiscal 2014, y que contribuyan al cumplimiento de su objeto asistencial, en beneficio de la población del Estado de México.

DATOS GENERALES:

Localización: Cobertura Estatal
Costo de la Obra: \$97,266.00
Fecha de Inicio: Mayo de 2015
Fecha de Terminación: Julio de 2015

DATOS TÉCNICOS:

O Bienes

Cantidad de Material:

Cobertura: Institución Mamá Digital, I.A.P.

TRABAJOS EJECUTADOS:

Planes de Negocios

Avance Físico 100%

Avance Financiero 100%

BENEFICIOS GENERADOS:

Detonar planes de negocio elegibles para financiamiento, de la Institución Mamá Digital, I.A.P.



FICHA TÉCNICA

FICHA 518
JAPEM

TALLER DE EMPRESA SOCIAL, INCUBACIÓN DEL PROYECTO Y DESARROLLO DE PLAN DE NEGOCIOS ACCIONES DE MEJORA DE LAS I.A.P. 020608040105

ANTECEDENTES:

En cumplimiento al Programa de Acciones para el Desarrollo (PAD) 2014, las Instituciones de Asistencia Privada del Estado de México (I.A.P.), a presentar proyectos para el desarrollo de acciones de mejora; así como para dotar de equipamiento a las instituciones de los inmuebles que ocupan las Instituciones, para el ejercicio fiscal 2014, y que contribuyan al cumplimiento de su objeto asistencial, en beneficio de la población del Estado de México.

DATOS GENERALES:

Localización: Cobertura Estatal
Costo de la Obra: \$97,266.00
Fecha de Inicio: Mayo de 2015
Fecha de Terminación: Junio de 2015

DATOS TÉCNICOS:

0 Bienes

Cantidad de Material:

Cobertura: Institución Bienvenido a Casa, I.A.P.

TRABAJOS EJECUTADOS:

Planes de Negocios

Avance Físico 100%

Avance Financiero 100%

BENEFICIOS GENERADOS:

Detonar planes de negocio elegibles para financiamiento, de la Institución Bienvenido a Casa, I.A.P.



FICHA TÉCNICA

FICHA 519
JAPEM

TALLER DE EMPRESA SOCIAL, INCUBACIÓN DEL PROYECTO Y DESARROLLO DE PLAN DE NEGOCIOS ACCIONES DE MEJORA DE LAS I.A.P. 020608040105

ANTECEDENTES:

En cumplimiento al Programa de Acciones para el Desarrollo (PAD) 2014, las Instituciones de Asistencia Privada del Estado de México (I.A.P.), a presentar proyectos para el desarrollo de acciones de mejora; así como para dotar de equipamiento a las instituciones de los inmuebles que ocupan las Instituciones, para el ejercicio fiscal 2014, y que contribuyan al cumplimiento de su objeto asistencial, en beneficio de la población del Estado de México.

DATOS GENERALES:

Localización: Cobertura Estatal
Costo de la Obra: \$97,266.00
Fecha de Inicio: Mayo de 2015
Fecha de Terminación: Junio de 2015

DATOS TÉCNICOS:

0 Bienes

Cantidad de Material:

Cobertura: Institución Hogares Providencia Toluca, I.A.P.

TRABAJOS EJECUTADOS:

Planes de Negocios

Avance Físico 100%

Avance Financiero 100%

BENEFICIOS GENERADOS:

Detonar planes de negocio elegibles para financiamiento, de la Institución Hogares Providencia Toluca, I.A.P.



FICHA TÉCNICA

FICHA 520
JAPEM

TALLER DE EMPRESA SOCIAL, INCUBACIÓN DEL PROYECTO Y DESARROLLO DE PLAN DE NEGOCIOS ACCIONES DE MEJORA DE LAS I.A.P. 020608040105

ANTECEDENTES:

En cumplimiento al Programa de Acciones para el Desarrollo (PAD) 2014, las Instituciones de Asistencia Privada del Estado de México (I.A.P.), a presentar proyectos para el desarrollo de acciones de mejora; así como para dotar de equipamiento a las instituciones de los inmuebles que ocupan las Instituciones, para el ejercicio fiscal 2014, y que contribuyan al cumplimiento de su objeto asistencial, en beneficio de la población del Estado de México.

DATOS GENERALES:

Localización: Cobertura Estatal
Costo de la Obra: \$97,266.00
Fecha de Inicio: Mayo de 2015
Fecha de Terminación: Agosto de 2015

DATOS TÉCNICOS:

0 Bienes

Cantidad de Material:

Cobertura: Institución Escuela Hogar del Perpetuo Socorro Toluca, I.A.P.

TRABAJOS EJECUTADOS:

Planes de Negocios

Avance Físico 100%

Avance Financiero 100%

BENEFICIOS GENERADOS:

Detonar planes de negocio elegibles para financiamiento, de la Institución Escuela Hogar del Perpetuo Socorro Toluca, I.A.P.



FICHA TÉCNICA

FICHA 521
JAPEM

TALLER DE EMPRESA SOCIAL, INCUBACIÓN DEL PROYECTO Y DESARROLLO DE PLAN DE NEGOCIOS ACCIONES DE MEJORA DE LAS I.A.P. 020608040105

ANTECEDENTES:

En cumplimiento al Programa de Acciones para el Desarrollo (PAD) 2014, las Instituciones de Asistencia Privada del Estado de México (I.A.P.), a presentar proyectos para el desarrollo de acciones de mejora; así como para dotar de equipamiento a las instituciones de los inmuebles que ocupan las Instituciones, para el ejercicio fiscal 2014, y que contribuyan al cumplimiento de su objeto asistencial, en beneficio de la población del Estado de México.

DATOS GENERALES:

Localización: Cobertura Estatal
Costo de la Obra: \$97,266.00
Fecha de Inicio: Junio de 2015
Fecha de Terminación: Octubre de 2015

DATOS TÉCNICOS:

O Bienes

Cantidad de Material:

Cobertura: Casasistencia, I.A.P.

TRABAJOS EJECUTADOS:

Planes de Negocios

Avance Físico 100%

Avance Financiero 100%

BENEFICIOS GENERADOS:

Detonar planes de negocio elegibles para financiamiento, de la Institución Casasistencia, I.A.P.



FICHA TÉCNICA

FICHA 522
JAPEM

TALLER DE EMPRESA SOCIAL, INCUBACIÓN DEL PROYECTO Y DESARROLLO DE PLAN DE NEGOCIOS ACCIONES DE MEJORA DE LAS I.A.P. 020608040105

ANTECEDENTES:

En cumplimiento al Programa de Acciones para el Desarrollo (PAD) 2014, las Instituciones de Asistencia Privada del Estado de México (I.A.P.), a presentar proyectos para el desarrollo de acciones de mejora; así como para dotar de equipamiento a las instituciones de los inmuebles que ocupan las Instituciones, para el ejercicio fiscal 2014, y que contribuyan al cumplimiento de su objeto asistencial, en beneficio de la población del Estado de México.

DATOS GENERALES:

Localización: Cobertura Estatal

Costo de la Obra: \$97,266.00

Fecha de Inicio: Junio de 2015

Fecha de Terminación: Septiembre de 2015

DATOS TÉCNICOS:

0 Bienes

Cantidad de Material:

Cobertura: Institución Patronato Pro-centro de Educación Especial y Atención Psicopedagógica de Melchor Ocampo, I.A.P.

TRABAJOS EJECUTADOS:

Planes de Negocios

Avance Físico 100%

Avance Financiero 100%

BENEFICIOS GENERADOS:

Detonar planes de negocio elegibles para financiamiento, de la Institución Patronato Pro-centro de Educación Especial y Atención Psicopedagógica de Melchor Ocampo, I.A.P.



FICHA TÉCNICA

FICHA 523
JAPEM

TALLER DE EMPRESA SOCIAL, INCUBACIÓN DEL PROYECTO Y DESARROLLO DE PLAN DE NEGOCIOS ACCIONES DE MEJORA DE LAS I.A.P. 020608040105

ANTECEDENTES:

En cumplimiento al Programa de Acciones para el Desarrollo (PAD) 2014, las Instituciones de Asistencia Privada del Estado de México (I.A.P.), a presentar proyectos para el desarrollo de acciones de mejora; así como para dotar de equipamiento a las instituciones de los inmuebles que ocupan las Instituciones, para el ejercicio fiscal 2014, y que contribuyan al cumplimiento de su objeto asistencial, en beneficio de la población del Estado de México.

DATOS GENERALES:

Localización: Cobertura Estatal
Costo de la Obra: \$97,266.00
Fecha de Inicio: Junio de 2015
Fecha de Terminación: Octubre de 2015

DATOS TÉCNICOS:

0 Bienes

Cantidad de Material:

Cobertura: Institución Residencia Rosa Fernández Veraud, I.A.P.

TRABAJOS EJECUTADOS:

Planes de Negocios

Avance Físico 100%

Avance Financiero 100%

BENEFICIOS GENERADOS:

Detonar planes de negocio elegibles para financiamiento, de la Institución Residencia Rosa Fernández Veraud, I.A.P.



FICHA TÉCNICA

FICHA 524
JAPEM

TALLER DE EMPRESA SOCIAL, INCUBACIÓN DEL PROYECTO Y DESARROLLO DE PLAN DE NEGOCIOS ACCIONES DE MEJORA DE LAS I.A.P. 020608040105

ANTECEDENTES:

En cumplimiento al Programa de Acciones para el Desarrollo (PAD) 2014, las Instituciones de Asistencia Privada del Estado de México (I.A.P.), a presentar proyectos para el desarrollo de acciones de mejora; así como para dotar de equipamiento a las instituciones de los inmuebles que ocupan las Instituciones, para el ejercicio fiscal 2014, y que contribuyan al cumplimiento de su objeto asistencial, en beneficio de la población del Estado de México.

DATOS GENERALES:

Localización: Cobertura Estatal
Costo de la Obra: \$97,266.00
Fecha de Inicio: Julio de 2015
Fecha de Terminación: Octubre de 2015

DATOS TÉCNICOS:

O Bienes

Cantidad de Material:

Cobertura: Institución Vida y Familia México, I.A.P.

TRABAJOS EJECUTADOS:

Planes de Negocios

Avance Físico 100%

Avance Financiero 100%

BENEFICIOS GENERADOS:

Detonar planes de negocio elegibles para financiamiento, de la Institución Vida y Familia México, I.A.P.



FICHA TÉCNICA

FICHA 525
JAPEM

EQUIPAMIENTO DE MATERIAL DIDÁCTICO, DE REHABILITACIÓN O FORMACIÓN EDUCATIVA DOTAR DE EQUIPAMIENTO A LAS INSTALACIONES DE LOS INMUEBLES DE LAS I.A.P. 020608040105

ANTECEDENTES:

En cumplimiento al Programa de Acciones para el Desarrollo (PAD) 2014, las Instituciones de Asistencia Privada del Estado de México (I.A.P.), a presentar proyectos para el desarrollo de acciones de mejora; así como para dotar de equipamiento a las instituciones de los inmuebles que ocupan las Instituciones, para el ejercicio fiscal 2014, y que contribuyan al cumplimiento de su objeto asistencial, en beneficio de la población del Estado de México.

DATOS GENERALES:

Localización: Cobertura Estatal
Costo de la Obra: \$5,080,000.00
Fecha de Inicio: Enero de 2015
Fecha de Terminación: Abril de 2015

DATOS TÉCNICOS:

O Bienes

Cantidad de Material:

Cobertura: Fundación Alma, I.A.P.

TRABAJOS EJECUTADOS:

Proveer de insumos útiles en el aprendizaje o rehabilitación de beneficiarios, así como desarrollar campañas preventivas de difusión dirigidas a la ciudadanía en temas de salud.

Avance Físico	100%
Avance Financiero	100%

BENEFICIOS GENERADOS:

Proveer de insumos útiles en el aprendizaje o rehabilitación de beneficiarios, así como desarrollar campañas preventivas de difusión dirigidas a la ciudadanía en temas de salud. De la Fundación Alma, I.A.P., Impresión de 500,000 libros "El Misterioso caso de las llaves" y "las Grandes ligas" para la prevención de diabetes y obesidad.



FICHA TÉCNICA

FICHA 526
JAPEM

EQUIPAMIENTO DE MATERIAL DIDÁCTICO, DE REHABILITACIÓN O FORMACIÓN EDUCATIVA DOTAR DE EQUIPAMIENTO A LAS INSTALACIONES DE LOS INMUEBLES DE LAS I.A.P. 020608040105

ANTECEDENTES:

En cumplimiento al Programa de Acciones para el Desarrollo (PAD) 2014, las Instituciones de Asistencia Privada del Estado de México (I.A.P.), a presentar proyectos para el desarrollo de acciones de mejora; así como para dotar de equipamiento a las instituciones de los inmuebles que ocupan las Instituciones, para el ejercicio fiscal 2014, y que contribuyan al cumplimiento de su objeto asistencial, en beneficio de la población del Estado de México.

DATOS GENERALES:

Localización: Cobertura Estatal
Costo de la Obra: \$40,000.00
Fecha de Inicio: Marzo de 2015
Fecha de Terminación: Octubre 2015

DATOS TÉCNICOS:

0 Bienes

Cantidad de Material:

Cobertura: Fundación CEDAR, I.A.P.

TRABAJOS EJECUTADOS:

Proveer de insumos útiles en el aprendizaje o rehabilitación de beneficiarios, así como desarrollar campañas preventivas de difusión dirigidas a la ciudadanía en temas de salud.

Avance Físico	100%
Avance Financiero	100%

BENEFICIOS GENERADOS:

Proveer de insumos útiles en el aprendizaje o rehabilitación de beneficiarios, así como desarrollar campañas preventivas de difusión dirigidas a la ciudadanía en temas de salud. De la Fundación CEDAR, I.A.P. Adquisición de material didáctico.



FICHA TÉCNICA

FICHA 527
JAPEM

EQUIPAMIENTO DE MATERIAL DIDÁCTICO, DE REHABILITACIÓN O FORMACIÓN EDUCATIVA DOTAR DE EQUIPAMIENTO A LAS INSTALACIONES DE LOS INMUEBLES DE LAS I.A.P. 020608040105

ANTECEDENTES:

En cumplimiento al Programa de Acciones para el Desarrollo (PAD) 2014, las Instituciones de Asistencia Privada del Estado de México (I.A.P.), a presentar proyectos para el desarrollo de acciones de mejora; así como para dotar de equipamiento a las instituciones de los inmuebles que ocupan las Instituciones, para el ejercicio fiscal 2014, y que contribuyan al cumplimiento de su objeto asistencial, en beneficio de la población del Estado de México.

DATOS GENERALES:

Localización: Cobertura Estatal
Costo de la Obra: \$40,000.00
Fecha de Inicio: Marzo de 2015
Fecha de Terminación: Julio de 2015

DATOS TÉCNICOS:

0 Bienes

Cantidad de Material:

Cobertura: Fundación Leopoldo Alcántara, I.A.P.

TRABAJOS EJECUTADOS:

Proveer de insumos útiles en el aprendizaje o rehabilitación de beneficiarios, así como desarrollar campañas preventivas de difusión dirigidas a la ciudadanía en temas de salud.

Avance Físico	100%
Avance Financiero	100%

BENEFICIOS GENERADOS:

Proveer de insumos útiles en el aprendizaje o rehabilitación de beneficiarios, así como desarrollar campañas preventivas de difusión dirigidas a la ciudadanía en temas de salud. De la Fundación Leopoldo Alcántara, I.A.P., Compra de paquetes escolares básicos complementarios para estudiantes de alto rendimiento.



FICHA TÉCNICA

FICHA 528
JAPEM

EQUIPAMIENTO DE MATERIAL DIDÁCTICO, DE REHABILITACIÓN O FORMACIÓN EDUCATIVA DOTAR DE EQUIPAMIENTO A LAS INSTALACIONES DE LOS INMUEBLES DE LAS I.A.P. 020608040105

ANTECEDENTES:

En cumplimiento al Programa de Acciones para el Desarrollo (PAD) 2014, las Instituciones de Asistencia Privada del Estado de México (I.A.P.), a presentar proyectos para el desarrollo de acciones de mejora; así como para dotar de equipamiento a las instituciones de los inmuebles que ocupan las Instituciones, para el ejercicio fiscal 2014, y que contribuyan al cumplimiento de su objeto asistencial, en beneficio de la población del Estado de México.

DATOS GENERALES:

Localización: Cobertura Estatal
Costo de la Obra: \$40,000.00
Fecha de Inicio: Marzo de 2015
Fecha de Terminación: Julio de 2015

DATOS TÉCNICOS:

0 Bienes

Cantidad de Material:

Cobertura: Casasistencia, I.A.P.

TRABAJOS EJECUTADOS:

Proveer de insumos útiles en el aprendizaje o rehabilitación de beneficiarios, así como desarrollar campañas preventivas de difusión dirigidas a la ciudadanía en temas de salud.

Avance Físico	100%
Avance Financiero	100%

BENEFICIOS GENERADOS:

Proveer de insumos útiles en el aprendizaje o rehabilitación de beneficiarios, así como desarrollar campañas preventivas de difusión dirigidas a la ciudadanía en temas de salud. De la Casasistencia, I.A.P., Equipar el área de estimulación temprana.



FICHA TÉCNICA

FICHA 529
JAPEM

EQUIPAMIENTO DE MATERIAL DIDÁCTICO, DE REHABILITACIÓN O FORMACIÓN EDUCATIVA DOTAR DE EQUIPAMIENTO A LAS INSTALACIONES DE LOS INMUEBLES DE LAS I.A.P. 020608040105

ANTECEDENTES:

En cumplimiento al Programa de Acciones para el Desarrollo (PAD) 2014, las Instituciones de Asistencia Privada del Estado de México (I.A.P.), a presentar proyectos para el desarrollo de acciones de mejora; así como para dotar de equipamiento a las instituciones de los inmuebles que ocupan las Instituciones, para el ejercicio fiscal 2014, y que contribuyan al cumplimiento de su objeto asistencial, en beneficio de la población del Estado de México.

DATOS GENERALES:

Localización: Cobertura Estatal
Costo de la Obra: \$40,000.00
Fecha de Inicio: Marzo de 2015
Fecha de Terminación: Julio de 2015

DATOS TÉCNICOS:

O Bienes

Cantidad de Material:

Cobertura: Promotoras Ñhahto para un Desarrollo Integral Comunitario. I.A.P.

TRABAJOS EJECUTADOS:

Proveer de insumos útiles en el aprendizaje o rehabilitación de beneficiarios, así como desarrollar campañas preventivas de difusión dirigidas a la ciudadanía en temas de salud.

Avance Físico	100%
Avance Financiero	100%

BENEFICIOS GENERADOS:

Proveer de insumos útiles en el aprendizaje o rehabilitación de beneficiarios, así como desarrollar campañas preventivas de difusión dirigidas a la ciudadanía en temas de salud. De la Promotoras Ñhahto para un Desarrollo Integral Comunitario. I.A.P., Adquisición de equipo terapéutico nuevo.

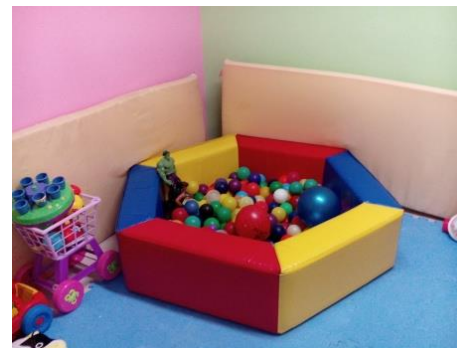

FICHA TÉCNICA

FICHA 530
JAPEM

EQUIPAMIENTO DE MATERIAL DIDÁCTICO, DE REHABILITACIÓN O FORMACIÓN EDUCATIVA DOTAR DE EQUIPAMIENTO A LAS INSTALACIONES DE LOS INMUEBLES DE LAS I.A.P. 020608040105

ANTECEDENTES:

En cumplimiento al Programa de Acciones para el Desarrollo (PAD) 2014, las Instituciones de Asistencia Privada del Estado de México (I.A.P.), a presentar proyectos para el desarrollo de acciones de mejora; así como para dotar de equipamiento a las instituciones de los inmuebles que ocupan las Instituciones, para el ejercicio fiscal 2014, y que contribuyan al cumplimiento de su objeto asistencial, en beneficio de la población del Estado de México.

DATOS GENERALES:

Localización: Cobertura Estatal
Costo de la Obra: \$40,000.00
Fecha de Inicio: Marzo de 2015
Fecha de Terminación: Julio de 2015

DATOS TÉCNICOS:

0 Bienes

Cantidad de Material:

Cobertura: Centro de Educación de Comunitaria Valle de Chalco, I.A.P.

TRABAJOS EJECUTADOS:

Proveer de insumos útiles en el aprendizaje o rehabilitación de beneficiarios, así como desarrollar campañas preventivas de difusión dirigidas a la ciudadanía en temas de salud.

Avance Físico	100%
Avance Financiero	100%

BENEFICIOS GENERADOS:

Proveer de insumos útiles en el aprendizaje o rehabilitación de beneficiarios, así como desarrollar campañas preventivas de difusión dirigidas a la ciudadanía en temas de salud. De la Centro de Educación de Comunitaria Valle de Chalco, I.A.P., Adquisición de equipo terapéutico nuevo.



FICHA TÉCNICA

FICHA 531
JAPEM

EQUIPAMIENTO DE MATERIAL DIDÁCTICO, DE REHABILITACIÓN O FORMACIÓN EDUCATIVA DOTAR DE EQUIPAMIENTO A LAS INSTALACIONES DE LOS INMUEBLES DE LAS I.A.P. 020608040105

ANTECEDENTES:

En cumplimiento al Programa de Acciones para el Desarrollo (PAD) 2014, las Instituciones de Asistencia Privada del Estado de México (I.A.P.), a presentar proyectos para el desarrollo de acciones de mejora; así como para dotar de equipamiento a las instituciones de los inmuebles que ocupan las Instituciones, para el ejercicio fiscal 2014, y que contribuyan al cumplimiento de su objeto asistencial, en beneficio de la población del Estado de México.

DATOS GENERALES:

Localización: Cobertura Estatal
Costo de la Obra: \$24,884.00
Fecha de Inicio: Mayo de 2015
Fecha de Terminación: Septiembre de 2015

DATOS TÉCNICOS:

0 Bienes

Cantidad de Material:

Cobertura: Centro Especializado en Enfermedades Crónicas del Adulto Mayor, I.A.P.

TRABAJOS EJECUTADOS:

Proveer de insumos útiles en el aprendizaje o rehabilitación de beneficiarios, así como desarrollar campañas preventivas de difusión dirigidas a la ciudadanía en temas de salud.

Avance Físico	100%
Avance Financiero	100%

BENEFICIOS GENERADOS:

Proveer de insumos útiles en el aprendizaje o rehabilitación de beneficiarios, así como desarrollar campañas preventivas de difusión dirigidas a la ciudadanía en temas de salud. De la Centro Especializado en Enfermedades Crónicas del Adulto Mayor, I.A.P., Material didáctico que sirva de ayuda en la detección de padecimientos crónico-degenerativos.



FICHA TÉCNICA

FICHA 532
JAPEM

EQUIPAMIENTO DE MATERIAL DIDÁCTICO, DE REHABILITACIÓN O FORMACIÓN EDUCATIVA DOTAR DE EQUIPAMIENTO A LAS INSTALACIONES DE LOS INMUEBLES DE LAS I.A.P. 020608040105

ANTECEDENTES:

En cumplimiento al Programa de Acciones para el Desarrollo (PAD) 2014, las Instituciones de Asistencia Privada del Estado de México (I.A.P.), a presentar proyectos para el desarrollo de acciones de mejora; así como para dotar de equipamiento a las instituciones de los inmuebles que ocupan las Instituciones, para el ejercicio fiscal 2014, y que contribuyan al cumplimiento de su objeto asistencial, en beneficio de la población del Estado de México.

DATOS GENERALES:

Localización: Cobertura Estatal
Costo de la Obra: \$3,414.00
Fecha de Inicio: Mayo de 2015
Fecha de Terminación: Julio de 2015

DATOS TÉCNICOS:

0 Bienes

Cantidad de Material:

Cobertura: Asociación Alfa y Omega, I.A.P.

TRABAJOS EJECUTADOS:

Proveer de insumos útiles en el aprendizaje o rehabilitación de beneficiarios, así como desarrollar campañas preventivas de difusión dirigidas a la ciudadanía en temas de salud.

Avance Físico	100%
Avance Financiero	100%

BENEFICIOS GENERADOS:

Proveer de insumos útiles en el aprendizaje o rehabilitación de beneficiarios, así como desarrollar campañas preventivas de difusión dirigidas a la ciudadanía en temas de salud. De la Asociación Alfa y Omega, I.A.P.. Acondicionamiento del club de tareas.



FICHA TÉCNICA

FICHA 533
JAPEM

FINANCIAMIENTO DE GASTOS MÉDICOS ACCIONES DE MEJORA DE LAS I.A.P. 020608040105

ANTECEDENTES:

En cumplimiento al Programa de Acciones para el Desarrollo (PAD) 2014, las Instituciones de Asistencia Privada del Estado de México (I.A.P.), a presentar proyectos para el desarrollo de acciones de mejora; así como para dotar de equipamiento a las instituciones de los inmuebles que ocupan las Instituciones, para el ejercicio fiscal 2014, y que contribuyan al cumplimiento de su objeto asistencial, en beneficio de la población del Estado de México.

DATOS GENERALES:

Localización: Cobertura Estatal
Costo de la Obra: \$67,000.00
Fecha de Inicio: Febrero de 2015
Fecha de Terminación: Junio de 2015

DATOS TÉCNICOS:

O Bienes

Cantidad de Material:

Cobertura: Institución Fundación México con Visión, I.A.P.

TRABAJOS EJECUTADOS:

Financiamiento de gastos médicos de aquellos beneficiarios de las I.A.P. que con o sin seguridad social, requieren de atención especializada, medicamento, cirugía, prótesis o tratamiento cuyo costo excede sus posibilidades económicas.

Avance Físico	100%
Avance Financiero	100%

BENEFICIOS GENERADOS:

Contribuir a una mejora en la salud de grupos vulnerables mexiquenses atendidos por las I.A.P., que con o sin seguridad social, requieren de atención especializada, medicamento, cirugía, prótesis o tratamiento cuyo costo excede sus posibilidades económicas, Operación a cuatro pacientes con problemas visuales, evitando la ceguera, Amadeo Osorio Cruz, Prospero Cruz Cruz, Herminia Cervantes García, José Luis García Vázquez .



FICHA TÉCNICA

FICHA 534
JAPEM

FINANCIAMIENTO DE GASTOS MÉDICOS ACCIONES DE MEJORA DE LAS I.A.P. 020608040105

ANTECEDENTES:

En cumplimiento al Programa de Acciones para el Desarrollo (PAD) 2014, las Instituciones de Asistencia Privada del Estado de México (I.A.P.), a presentar proyectos para el desarrollo de acciones de mejora; así como para dotar de equipamiento a las instituciones de los inmuebles que ocupan las Instituciones, para el ejercicio fiscal 2014, y que contribuyan al cumplimiento de su objeto asistencial, en beneficio de la población del Estado de México.

DATOS GENERALES:

Localización: Cobertura Estatal
Costo de la Obra: \$281,479.00
Fecha de Inicio: Febrero de 2015
Fecha de Terminación: Agosto de 2015

DATOS TÉCNICOS:

0 Bienes

Cantidad de Material:

Cobertura: Institución Asociación los Amigos de San Pedro, I.A.P

TRABAJOS EJECUTADOS:

Financiamiento de gastos médicos de aquellos beneficiarios de las I.A.P. que con o sin seguridad social, requieren de atención especializada, medicamento, cirugía, prótesis o tratamiento cuyo costo excede sus posibilidades económicas.

Avance Físico	100%
Avance Financiero	100%

BENEFICIOS GENERADOS:

Contribuir a una mejora en la salud de grupos vulnerables mexiquenses atendidos por las I.A.P., que con o sin seguridad social, requieren de atención especializada, medicamento, cirugía, prótesis o tratamiento cuyo costo excede sus posibilidades económicas, Brindar tratamiento médico a los pacientes que cada semana asisten al dispensario de la institución, entre los beneficiados se encuentran : Yamili García Vélez, Felipa Amada Ávila Villalva, Andrés Alejandro González Pérez, Jacqueline Ruiz Salgado, Jovani Cesar Guadarrama Díaz, Rubén Suarez Tafolla, Caritina Alva Chimal.



FICHA TÉCNICA

FICHA 535
JAPEM

FINANCIAMIENTO DE GASTOS MÉDICOS
ACCIONES DE MEJORA DE LAS I.A.P.
020608040105

ANTECEDENTES:

En cumplimiento al Programa de Acciones para el Desarrollo (PAD) 2014, las Instituciones de Asistencia Privada del Estado de México (I.A.P.), a presentar proyectos para el desarrollo de acciones de mejora; así como para dotar de equipamiento a las instituciones de los inmuebles que ocupan las Instituciones, para el ejercicio fiscal 2014, y que contribuyan al cumplimiento de su objeto asistencial, en beneficio de la población del Estado de México.

DATOS GENERALES:

Localización: Cobertura Estatal
Costo de la Obra: \$300,000.00
Fecha de Inicio: Febrero de 2015
Fecha de Terminación: Septiembre de 2015

DATOS TÉCNICOS:

0 Bienes

Cantidad de Material:

Cobertura: Institución Fundación Michou y Mau, I.A.P.

TRABAJOS EJECUTADOS:

Financiamiento de gastos médicos de aquellos beneficiarios de las I.A.P. que con o sin seguridad social, requieren de atención especializada, medicamento, cirugía, prótesis o tratamiento cuyo costo excede sus posibilidades económicas.

Avance Físico	100%
Avance Financiero	100%

BENEFICIOS GENERADOS:

Contribuir a una mejora en la salud de grupos vulnerables mexiquenses atendidos por las I.A.P., que con o sin seguridad social, requieren de atención especializada, medicamento, cirugía, prótesis o tratamiento cuyo costo excede sus posibilidades económicas, Traslado de 2 menores con residencia en el Estado de México a Galveston, Texas, E.U.A. para recibir la atención médica, debido a que sufrieron quemaduras en el cuerpo.

- Karla Hernández Pérez
- Jorge Hernández Pérez

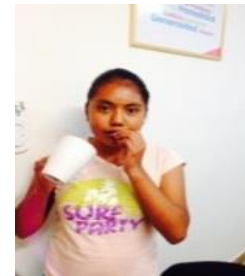

FICHA TÉCNICA

FICHA 536
JAPEM

FINANCIAMIENTO DE GASTOS MÉDICOS ACCIONES DE MEJORA DE LAS I.A.P. 020608040105

ANTECEDENTES:

En cumplimiento al Programa de Acciones para el Desarrollo (PAD) 2014, las Instituciones de Asistencia Privada del Estado de México (I.A.P.), a presentar proyectos para el desarrollo de acciones de mejora; así como para dotar de equipamiento a las instituciones de los inmuebles que ocupan las Instituciones, para el ejercicio fiscal 2014, y que contribuyan al cumplimiento de su objeto asistencial, en beneficio de la población del Estado de México.

DATOS GENERALES:

Localización: Cobertura Estatal
Costo de la Obra: \$522,409.00
Fecha de Inicio: Febrero de 2015
Fecha de Terminación: Agosto de 2015

DATOS TÉCNICOS:

0 Bienes
Cantidad de Material:
Cobertura: Institución Fundación Vamos a Dar, I.A.P.

TRABAJOS EJECUTADOS:

Financiamiento de gastos médicos de aquellos beneficiarios de las I.A.P. que con o sin seguridad social, requieren de atención especializada, medicamento, cirugía, prótesis o tratamiento cuyo costo excede sus posibilidades económicas.

Avance Físico 100%
Avance Financiero 100%

BENEFICIOS GENERADOS:

Contribuir a una mejora en la salud de grupos vulnerables mexiquenses atendidos por las I.A.P., que con o sin seguridad social, requieren de atención especializada, medicamento, cirugía, prótesis o tratamiento cuyo costo excede sus posibilidades económicas, Ayuda a doce pacientes: 1. Aurelio Ávila Piña Cirugía estapedoctoma (oído izquierdo); 2. Ana Ibeth Vargas Razo, Implante coclear; 3. Cristina Ramírez García estudios de laboratorio; 4. María Luisa Anaya Sánchez compra de material quirúrgico para operación de tumor cerebral; 5. José Mario Curiel Ruiz compra de material quirúrgico para operación de cardiopatía isquémica; 6. Fidel Trinidad Crisanto pago de cirugía de adenocarcinoma de colon; 7. Fátima Guadalupe Vázquez Rosales bolsas para diálisis; 8. Azucena Apolinar Bermúdez pago de cirugía para cambio de desfibrilador; 9. Miriam Isabel Rodríguez Mendiola compra de factores de transferencia para paciente con cirrosis autoinmune; 10. José Christian Mora Delgadillo compra de medicamento para leucemia crónica



FICHA TÉCNICA

FICHA 537
JAPEM

FINANCIAMIENTO DE GASTOS MÉDICOS ACCIONES DE MEJORA DE LAS I.A.P. 020608040105

ANTECEDENTES:

En cumplimiento al Programa de Acciones para el Desarrollo (PAD) 2014, las Instituciones de Asistencia Privada del Estado de México (I.A.P.), a presentar proyectos para el desarrollo de acciones de mejora; así como para dotar de equipamiento a las instituciones de los inmuebles que ocupan las Instituciones, para el ejercicio fiscal 2014, y que contribuyan al cumplimiento de su objeto asistencial, en beneficio de la población del Estado de México.

DATOS GENERALES:

Localización: Cobertura Estatal
Costo de la Obra: \$95,317.00
Fecha de Inicio: Febrero de 2015
Fecha de Terminación: Junio de 2015

DATOS TÉCNICOS:

0 Bienes

Cantidad de Material:

Cobertura: Institución Casa Hogar Alegría. I.A.P.

TRABAJOS EJECUTADOS:

Financiamiento de gastos médicos de aquellos beneficiarios de las I.A.P. que con o sin seguridad social, requieren de atención especializada, medicamento, cirugía, prótesis o tratamiento cuyo costo excede sus posibilidades económicas.

Avance Físico	100%
Avance Financiero	100%

BENEFICIOS GENERADOS:

Contribuir a una mejora en la salud de grupos vulnerables mexiquenses atendidos por las I.A.P., que con o sin seguridad social, requieren de atención especializada, medicamento, cirugía, prótesis o tratamiento cuyo costo excede sus posibilidades económicas, Atención psiquiátrica a niñas que padecen trastornos como consecuencia de vivencias de violencia física y psicológica.



FICHA TÉCNICA

FICHA 538
JAPEM

FINANCIAMIENTO DE GASTOS MÉDICOS ACCIONES DE MEJORA DE LAS I.A.P. 020608040105

ANTECEDENTES:

En cumplimiento al Programa de Acciones para el Desarrollo (PAD) 2014, las Instituciones de Asistencia Privada del Estado de México (I.A.P.), a presentar proyectos para el desarrollo de acciones de mejora; así como para dotar de equipamiento a las instituciones de los inmuebles que ocupan las Instituciones, para el ejercicio fiscal 2014, y que contribuyan al cumplimiento de su objeto asistencial, en beneficio de la población del Estado de México.

DATOS GENERALES:

Localización: Cobertura Estatal
Costo de la Obra: \$103,795.00
Fecha de Inicio: Marzo de 2015
Fecha de Terminación: Julio de 2015

DATOS TÉCNICOS:

0 Bienes

Cantidad de Material:

Cobertura: Institución Niños Unidos de Tetitla, I.A.P.

TRABAJOS EJECUTADOS:

Financiamiento de gastos médicos de aquellos beneficiarios de las I.A.P. que con o sin seguridad social, requieren de atención especializada, medicamento, cirugía, prótesis o tratamiento cuyo costo excede sus posibilidades económicas.

Avance Físico	100%
Avance Financiero	100%

BENEFICIOS GENERADOS:

Contribuir a una mejora en la salud de grupos vulnerables mexiquenses atendidos por las I.A.P., que con o sin seguridad social, requieren de atención especializada, medicamento, cirugía, prótesis o tratamiento cuyo costo excede sus posibilidades económicas, Se creó un programa de nutrición, para mejorar el estado de salud de las beneficiadas que se les detecto problemas nutricionales.



FICHA TÉCNICA

FICHA 539
JAPEM

FINANCIAMIENTO DE GASTOS MÉDICOS ACCIONES DE MEJORA DE LAS I.A.P. 020608040105

ANTECEDENTES:

En cumplimiento al Programa de Acciones para el Desarrollo (PAD) 2014, las Instituciones de Asistencia Privada del Estado de México (I.A.P.), a presentar proyectos para el desarrollo de acciones de mejora; así como para dotar de equipamiento a las instituciones de los inmuebles que ocupan las Instituciones, para el ejercicio fiscal 2014, y que contribuyan al cumplimiento de su objeto asistencial, en beneficio de la población del Estado de México.

DATOS GENERALES:

Localización: Cobertura Estatal
Costo de la Obra: \$30,000.00
Fecha de Inicio: Julio de 2015
Fecha de Terminación: Octubre de 2015

DATOS TÉCNICOS:

0 Bienes

Cantidad de Material:

Cobertura: Institución Fundación Mark, I.A.P.

TRABAJOS EJECUTADOS:

Financiamiento de gastos médicos de aquellos beneficiarios de las I.A.P. que con o sin seguridad social, requieren de atención especializada, medicamento, cirugía, prótesis o tratamiento cuyo costo excede sus posibilidades económicas.

Avance Físico	100%
Avance Financiero	100%

BENEFICIOS GENERADOS:

Contribuir a una mejora en la salud de grupos vulnerables mexiquenses atendidos por las I.A.P., que con o sin seguridad social, requieren de atención especializada, medicamento, cirugía, prótesis o tratamiento cuyo costo excede sus posibilidades económicas, Apoyo con ácido zoledrónico para un paciente.



FICHA TÉCNICA

FICHA 540
JAPEM

SEGUNDA ETAPA DE LOS PROYECTOS SOCIALES SOSTENIBLES DOTAR DE EQUIPAMIENTO A LAS INSTALACIONES DE LOS INMUEBLES DE LAS I.A.P. 020608040105

ANTECEDENTES:

En cumplimiento al Programa de Acciones para el Desarrollo (PAD) 2014, las Instituciones de Asistencia Privada del Estado de México (I.A.P.), a presentar proyectos para el desarrollo de acciones de mejora; así como para dotar de equipamiento a las instituciones de los inmuebles que ocupan las Instituciones, para el ejercicio fiscal 2014, y que contribuyan al cumplimiento de su objeto asistencial, en beneficio de la población del Estado de México.

DATOS GENERALES:

Localización: Cobertura Estatal
Costo de la Obra: \$227,310.00
Fecha de Inicio: Marzo de 2015
Fecha de Terminación:

DATOS TÉCNICOS:

0 Bienes

Cantidad de Material:

Cobertura: Institución Casasistencia, I.A.P

TRABAJOS EJECUTADOS:

Impulsar los proyectos productivos apoyados en una primera etapa.

Avance Físico	100%
Avance Financiero	100%

BENEFICIOS GENERADOS:

Impulsar los proyectos productivos apoyados en una primera etapa. Como la Compra de una bordadora para ayudar al incremento de ingresos de la institución así como la enseñanza del oficio de bordador para la población beneficiada, de la Institución Casasistencia, I.A.P.



FICHA TÉCNICA

FICHA 541
JAPEM

SEGUNDA ETAPA DE LOS PROYECTOS SOCIALES SOSTENIBLES DOTAR DE EQUIPAMIENTO A LAS INSTALACIONES DE LOS INMUEBLES DE LAS I.A.P. 020608040105

ANTECEDENTES:

En cumplimiento al Programa de Acciones para el Desarrollo (PAD) 2014, las Instituciones de Asistencia Privada del Estado de México (I.A.P.), a presentar proyectos para el desarrollo de acciones de mejora; así como para dotar de equipamiento a las instituciones de los inmuebles que ocupan las Instituciones, para el ejercicio fiscal 2014, y que contribuyan al cumplimiento de su objeto asistencial, en beneficio de la población del Estado de México.

DATOS GENERALES:

Localización: Cobertura Estatal
Costo de la Obra: \$437,850.00
Fecha de Inicio: Mayo de 2015
Fecha de Terminación:

DATOS TÉCNICOS:

0 Bienes

Cantidad de Material:

Cobertura: Asociación Banco de Ojos Lions Internacional, I.A.P.

TRABAJOS EJECUTADOS:

Impulsar los proyectos productivos apoyados en una primera etapa.

Avance Físico	100%
Avance Financiero	100%

BENEFICIOS GENERADOS:

Impulsar los proyectos productivos apoyados en una primera etapa. Como la Compra de una camioneta tipo van que servirá para transportar a los beneficiarios de sus comunidades a las instalaciones de la institución y una lámpara de Hendidura para continuar realizando exámenes oftalmológicos., de la Asociación Banco de Ojos Lions Internacional, I.A.P..



FICHA TÉCNICA

FICHA 542
JAPEM

SEGUNDA ETAPA DE LOS PROYECTOS SOCIALES SOSTENIBLES DOTAR DE EQUIPAMIENTO A LAS INSTALACIONES DE LOS INMUEBLES DE LAS I.A.P. 020608040105

ANTECEDENTES:

En cumplimiento al Programa de Acciones para el Desarrollo (PAD) 2014, las Instituciones de Asistencia Privada del Estado de México (I.A.P.), a presentar proyectos para el desarrollo de acciones de mejora; así como para dotar de equipamiento a las instituciones de los inmuebles que ocupan las Instituciones, para el ejercicio fiscal 2014, y que contribuyan al cumplimiento de su objeto asistencial, en beneficio de la población del Estado de México.

DATOS GENERALES:

Localización: Cobertura Estatal
Costo de la Obra: \$437,850.00
Fecha de Inicio: Mayo de 2015
Fecha de Terminación:

DATOS TÉCNICOS:

0 Bienes

Cantidad de Material:

Cobertura: Rehabilitación Infantil Equinoterapéutica, I.A.P.

TRABAJOS EJECUTADOS:

Impulsar los proyectos productivos apoyados en una primera etapa.

Avance Físico	100%
Avance Financiero	100%

BENEFICIOS GENERADOS:

Impulsar los proyectos productivos apoyados en una primera etapa. Como la Compra de una carreta para ayudar al incremento de ingresos de la institución así como la enseñanza del oficio de nevero para los beneficiarios., de la Institución Rehabilitación Infantil Equinoterapéutica, I.A.P.



FICHA TÉCNICA

FICHA 543
JAPEM

REHABILITACIÓN DE INMUEBLES I.A.P. ACCIONES DE MEJORA DE LAS I.A.P. 020608040105

ANTECEDENTES:

En cumplimiento al Programa de Acciones para el Desarrollo (PAD) 2014, las Instituciones de Asistencia Privada del Estado de México (I.A.P.), a presentar proyectos para el desarrollo de acciones de mejora; así como para dotar de equipamiento a las instituciones de los inmuebles que ocupan las Instituciones, para el ejercicio fiscal 2014, y que contribuyan al cumplimiento de su objeto asistencial, en beneficio de la población del Estado de México.

DATOS GENERALES:

Localización: Cobertura Estatal
Costo de la Obra: \$130,000.00
Fecha de Inicio: Junio de 2015
Fecha de Terminación: Octubre de 2015

DATOS TÉCNICOS:

O Bienes

Cantidad de Material:

Cobertura: Institución Corporación Laboral de Rehabilitación, I.A.P.

TRABAJOS EJECUTADOS:

Coadyuvar al buen uso y funcionamiento de los inmuebles propios a través de servicios de impermeabilización, pintura, plomería, instalación eléctrica y sanitaria, albañilería y servicios hidráulicos.

Avance Físico	100%
Avance Financiero	100%

BENEFICIOS GENERADOS:

Coadyuvar al buen uso y funcionamiento de los inmuebles propios a través de servicios de impermeabilización, pintura, plomería, instalación eléctrica y sanitaria, albañilería y servicios hidráulicos, tales como Mantenimiento de pintura, impermeabilizante, cambio de chapas en puertas, mantenimiento de plomería.



FICHA TÉCNICA

FICHA 544
JAPEM

REHABILITACIÓN DE INMUEBLES I.A.P. ACCIONES DE MEJORA DE LAS I.A.P. 020608040105

ANTECEDENTES:

En cumplimiento al Programa de Acciones para el Desarrollo (PAD) 2014, las Instituciones de Asistencia Privada del Estado de México (I.A.P.), a presentar proyectos para el desarrollo de acciones de mejora; así como para dotar de equipamiento a las instituciones de los inmuebles que ocupan las Instituciones, para el ejercicio fiscal 2014, y que contribuyan al cumplimiento de su objeto asistencial, en beneficio de la población del Estado de México.

DATOS GENERALES:

Localización: Cobertura Estatal
Costo de la Obra: \$40,000.00
Fecha de Inicio: Junio de 2015
Fecha de Terminación: Octubre de 2015

DATOS TÉCNICOS:

0 Bienes

Cantidad de Material:

Cobertura: Institución Comité Pro-Mejoramiento de Salud, Educación y Bienestar Mazahua el Pintado Pueblo Nuevo, I.A.P.

TRABAJOS EJECUTADOS:

Coadyuvar al buen uso y funcionamiento de los inmuebles propios a través de servicios de impermeabilización, pintura, plomería, instalación eléctrica y sanitaria, albañilería y servicios hidráulicos.

Avance Físico	70%
Avance Financiero	70%

BENEFICIOS GENERADOS:

Coadyuvar al buen uso y funcionamiento de los inmuebles propios a través de servicios de impermeabilización, pintura, plomería, instalación eléctrica y sanitaria, albañilería y servicios hidráulicos, tales como Acondicionamiento de un espacio higiénico para equipamiento de un consultorio Dental.



FICHA TÉCNICA

FICHA 545
JAPEM

REHABILITACIÓN DE INMUEBLES I.A.P. ACCIONES DE MEJORA DE LAS I.A.P. 020608040105

ANTECEDENTES:

En cumplimiento al Programa de Acciones para el Desarrollo (PAD) 2014, las Instituciones de Asistencia Privada del Estado de México (I.A.P.), a presentar proyectos para el desarrollo de acciones de mejora; así como para dotar de equipamiento a las instituciones de los inmuebles que ocupan las Instituciones, para el ejercicio fiscal 2014, y que contribuyan al cumplimiento de su objeto asistencial, en beneficio de la población del Estado de México.

DATOS GENERALES:

Localización: Cobertura Estatal
Costo de la Obra: \$200,000.00
Fecha de Inicio: Junio de 2015
Fecha de Terminación: Noviembre de 2015

DATOS TÉCNICOS:

O Bienes

Cantidad de Material:

Cobertura: Institución Asociación de Beneficencia Privada del Estado de México para Auxilio a Ancianos, I.A.P.

TRABAJOS EJECUTADOS:

Coadyuvar al buen uso y funcionamiento de los inmuebles propios a través de servicios de impermeabilización, pintura, plomería, instalación eléctrica y sanitaria, albañilería y servicios hidráulicos.

Avance Físico	100%
Avance Financiero	100%

BENEFICIOS GENERADOS:

Coadyuvar al buen uso y funcionamiento de los inmuebles propios a través de servicios de impermeabilización, pintura, plomería, instalación eléctrica y sanitaria, albañilería y servicios hidráulicos, tales como Cambio de Herrería en las instalaciones de Institución.



FICHA TÉCNICA

FICHA 546
JAPEM

REHABILITACIÓN DE INMUEBLES I.A.P. ACCIONES DE MEJORA DE LAS I.A.P. 020608040105

ANTECEDENTES:

En cumplimiento al Programa de Acciones para el Desarrollo (PAD) 2014, las Instituciones de Asistencia Privada del Estado de México (I.A.P.), a presentar proyectos para el desarrollo de acciones de mejora; así como para dotar de equipamiento a las instituciones de los inmuebles que ocupan las Instituciones, para el ejercicio fiscal 2014, y que contribuyan al cumplimiento de su objeto asistencial, en beneficio de la población del Estado de México.

DATOS GENERALES:

Localización: Cobertura Estatal
Costo de la Obra: \$450,000.00
Fecha de Inicio: Junio de 2015
Fecha de Terminación:

DATOS TÉCNICOS:

0 Bienes

Cantidad de Material:

Cobertura: Institución Hogares Providencia Toluca, I.A.P.

TRABAJOS EJECUTADOS:

Coadyuvar al buen uso y funcionamiento de los inmuebles propios a través de servicios de impermeabilización, pintura, plomería, instalación eléctrica y sanitaria, albañilería y servicios hidráulicos.

Avance Físico	80%
Avance Financiero	80%

BENEFICIOS GENERADOS:

Coadyuvar al buen uso y funcionamiento de los inmuebles propios a través de servicios de impermeabilización, pintura, plomería, instalación eléctrica y sanitaria, albañilería y servicios hidráulicos, tales como Rehabilitación del bien inmueble dado en comodato por la JAPEM.



FICHA TÉCNICA

FICHA 547
JAPEM

REHABILITACIÓN DE INMUEBLES I.A.P. ACCIONES DE MEJORA DE LAS I.A.P. 020608040105

ANTECEDENTES:

En cumplimiento al Programa de Acciones para el Desarrollo (PAD) 2014, las Instituciones de Asistencia Privada del Estado de México (I.A.P.), a presentar proyectos para el desarrollo de acciones de mejora; así como para dotar de equipamiento a las instituciones de los inmuebles que ocupan las Instituciones, para el ejercicio fiscal 2014, y que contribuyan al cumplimiento de su objeto asistencial, en beneficio de la población del Estado de México.

DATOS GENERALES:

Localización: Cobertura Estatal
Costo de la Obra: \$30,000.00
Fecha de Inicio: Julio de 2015
Fecha de Terminación: Octubre de 2015

DATOS TÉCNICOS:

O Bienes

Cantidad de Material:

Cobertura: Fundación Mark, I.A.P.

TRABAJOS EJECUTADOS:

Coadyuvar al buen uso y funcionamiento de los inmuebles propios a través de servicios de impermeabilización, pintura, plomería, instalación eléctrica y sanitaria, albañilería y servicios hidráulicos.

Avance Físico	100%
Avance Financiero	100%

BENEFICIOS GENERADOS:

Coadyuvar al buen uso y funcionamiento de los inmuebles propios a través de servicios de impermeabilización, pintura, plomería, instalación eléctrica y sanitaria, albañilería y servicios hidráulicos, tales como Comprar material como pintura e impermeabilizante para mejorar las instalaciones de la institución.



FICHA TÉCNICA

FICHA 548
JAPEM

REHABILITACIÓN DE INMUEBLES I.A.P. ACCIONES DE MEJORA DE LAS I.A.P. 020608040105

ANTECEDENTES:

En cumplimiento al Programa de Acciones para el Desarrollo (PAD) 2014, las Instituciones de Asistencia Privada del Estado de México (I.A.P.), a presentar proyectos para el desarrollo de acciones de mejora; así como para dotar de equipamiento a las instituciones de los inmuebles que ocupan las Instituciones, para el ejercicio fiscal 2014, y que contribuyan al cumplimiento de su objeto asistencial, en beneficio de la población del Estado de México.

DATOS GENERALES:

Localización: Cobertura Estatal
Costo de la Obra: \$650,000.00
Fecha de Inicio: Enero de 2014
Fecha de Terminación: Junio de 2014

DATOS TÉCNICOS:

0 Bienes

Cantidad de Material:

Cobertura: Institución Instituto Mexicano para el desarrollo del Potencial Humano, I.A.P.

TRABAJOS EJECUTADOS:

Coadyuvar al buen uso y funcionamiento de los inmuebles propios a través de servicios de impermeabilización, pintura, plomería, instalación eléctrica y sanitaria, albañilería y servicios hidráulicos.

Avance Físico	100%
Avance Financiero	100%

BENEFICIOS GENERADOS:

Coadyuvar al buen uso y funcionamiento de los inmuebles propios a través de servicios de impermeabilización, pintura, plomería, instalación eléctrica y sanitaria, albañilería y servicios hidráulicos, tales como Ampliación y remodelación de las instalaciones



FICHA TÉCNICA

FICHA 549
JAPEM

SISTEMAS AUXILIARES PARA DESVALIDOS DOTAR DE EQUIPAMIENTO A LAS INSTALACIONES DE LOS INMUEBLES DE LAS I.A.P. 020608040105

ANTECEDENTES:

En cumplimiento al Programa de Acciones para el Desarrollo (PAD) 2014, las Instituciones de Asistencia Privada del Estado de México (I.A.P.), a presentar proyectos para el desarrollo de acciones de mejora; así como para dotar de equipamiento a las instituciones de los inmuebles que ocupan las Instituciones, para el ejercicio fiscal 2014, y que contribuyan al cumplimiento de su objeto asistencial, en beneficio de la población del Estado de México.

DATOS GENERALES:

Localización: Cobertura Estatal
Costo de la Obra: \$78,673.00
Fecha de Inicio: Abril de 2015
Fecha de Terminación: Julio de 2015

DATOS TÉCNICOS:

O Bienes

Cantidad de Material:

Cobertura: Asilo de Ancianos Rosa Loroño, I.A.P.

TRABAJOS EJECUTADOS:

Proveer de equipo especializado y/o médico a I.A.P. que atienden a beneficiarios discapacitados o cuya condición física demanda particular atención, manejo o tratamiento.

Avance Físico	100%
Avance Financiero	100%

BENEFICIOS GENERADOS:

Proveer de equipo especializado y/o médico a I.A.P. que atienden a beneficiarios discapacitados o cuya condición física demanda particular atención, manejo o tratamiento. En la Compra de una grúa hidráulica y sillas de rueda para pacientes con alguna discapacidad, de la Institución Asilo de Ancianos Rosa Loroño, I.A.P.



FICHA TÉCNICA

FICHA 550
JAPEM

SISTEMAS AUXILIARES PARA DESVALIDOS DOTAR DE EQUIPAMIENTO A LAS INSTALACIONES DE LOS INMUEBLES DE LAS I.A.P. 020608040105

ANTECEDENTES:

En cumplimiento al Programa de Acciones para el Desarrollo (PAD) 2014, las Instituciones de Asistencia Privada del Estado de México (I.A.P.), a presentar proyectos para el desarrollo de acciones de mejora; así como para dotar de equipamiento a las instituciones de los inmuebles que ocupan las Instituciones, para el ejercicio fiscal 2014, y que contribuyan al cumplimiento de su objeto asistencial, en beneficio de la población del Estado de México.

DATOS GENERALES:

Localización: Cobertura Estatal
Costo de la Obra: \$62,500.00
Fecha de Inicio: Marzo de 2015
Fecha de Terminación: Julio de 2015

DATOS TÉCNICOS:

0 Bienes

Cantidad de Material:

Cobertura: Asociación Banco de Ojos Lions Internacional, I.A.P.

TRABAJOS EJECUTADOS:

Proveer de equipo especializado y/o médico a I.A.P. que atienden a beneficiarios discapacitados o cuya condición física demanda particular atención, manejo o tratamiento.

Avance Físico	100%
Avance Financiero	100%

BENEFICIOS GENERADOS:

Proveer de equipo especializado y/o médico a I.A.P. que atienden a beneficiarios discapacitados o cuya condición física demanda particular atención, manejo o tratamiento. En la Compra de un autoqueretorefractometro para detectar problemas de salud visual., de la Asociación Banco de Ojos Lions Internacional, I.A.P.



FICHA TÉCNICA

FICHA 551
JAPEM

SISTEMAS AUXILIARES PARA DESVALIDOS DOTAR DE EQUIPAMIENTO A LAS INSTALACIONES DE LOS INMUEBLES DE LAS I.A.P. 020608040105

ANTECEDENTES:

En cumplimiento al Programa de Acciones para el Desarrollo (PAD) 2014, las Instituciones de Asistencia Privada del Estado de México (I.A.P.), a presentar proyectos para el desarrollo de acciones de mejora; así como para dotar de equipamiento a las instituciones de los inmuebles que ocupan las Instituciones, para el ejercicio fiscal 2014, y que contribuyan al cumplimiento de su objeto asistencial, en beneficio de la población del Estado de México.

DATOS GENERALES:

Localización: Cobertura Estatal
Costo de la Obra: \$16,644.00
Fecha de Inicio: Marzo de 2015
Fecha de Terminación: Julio de 2014

DATOS TÉCNICOS:

O Bienes

Cantidad de Material:

Cobertura: Asociación de Beneficencia Privada del Estado de México para Auxilio a Ancianos I.A.P.

TRABAJOS EJECUTADOS:

Proveer de equipo especializado y/o médico a I.A.P. que atienden a beneficiarios discapacitados o cuya condición física demanda particular atención, manejo o tratamiento.

Avance Físico	100%
Avance Financiero	100%

BENEFICIOS GENERADOS:

Proveer de equipo especializado y/o médico a I.A.P. que atienden a beneficiarios discapacitados o cuya condición física demanda particular atención, manejo o tratamiento. En la Compra de equipo médico (oxímetro, baumanómetro, estuche de diagnóstico, glucómetro, estetoscopio).de la Asociación de Beneficencia Privada del Estado de México para Auxilio a Ancianos I.A.P.



FICHA TÉCNICA

FICHA 552
JAPEM

SISTEMAS AUXILIARES PARA DESVALIDOS DOTAR DE EQUIPAMIENTO A LAS INSTALACIONES DE LOS INMUEBLES DE LAS I.A.P. 020608040105

ANTECEDENTES:

En cumplimiento al Programa de Acciones para el Desarrollo (PAD) 2014, las Instituciones de Asistencia Privada del Estado de México (I.A.P.), a presentar proyectos para el desarrollo de acciones de mejora; así como para dotar de equipamiento a las instituciones de los inmuebles que ocupan las Instituciones, para el ejercicio fiscal 2014, y que contribuyan al cumplimiento de su objeto asistencial, en beneficio de la población del Estado de México.

DATOS GENERALES:

Localización: Cobertura Estatal
Costo de la Obra: \$78,673.00
Fecha de Inicio: Abril de 2015
Fecha de Terminación: Octubre de 2015

DATOS TÉCNICOS:

0 Bienes

Cantidad de Material:

Cobertura: Casa Hogar y Centro de Discapacitados Amecameca, I.A.P.

TRABAJOS EJECUTADOS:

Proveer de equipo especializado y/o médico a I.A.P. que atienden a beneficiarios discapacitados o cuya condición física demanda particular atención, manejo o tratamiento.

Avance Físico	100%
Avance Financiero	100%

BENEFICIOS GENERADOS:

Proveer de equipo especializado y/o médico a I.A.P. que atienden a beneficiarios discapacitados o cuya condición física demanda particular atención, manejo o tratamiento. En la Compra de dos sillas de ruedas básicas, y una confort, de la Institución Casa Hogar y Centro de Discapacitados Amecameca, I.A.P.



FICHA TÉCNICA

FICHA 553
JAPEM

SISTEMAS AUXILIARES PARA DESVALIDOS DOTAR DE EQUIPAMIENTO A LAS INSTALACIONES DE LOS INMUEBLES DE LAS I.A.P. 020608040105

ANTECEDENTES:

En cumplimiento al Programa de Acciones para el Desarrollo (PAD) 2014, las Instituciones de Asistencia Privada del Estado de México (I.A.P.), a presentar proyectos para el desarrollo de acciones de mejora; así como para dotar de equipamiento a las instituciones de los inmuebles que ocupan las Instituciones, para el ejercicio fiscal 2014, y que contribuyan al cumplimiento de su objeto asistencial, en beneficio de la población del Estado de México.

DATOS GENERALES:

Localización: Cobertura Estatal
Costo de la Obra: \$78,674.00
Fecha de Inicio: Marzo de 2015
Fecha de Terminación: Octubre de 2015

DATOS TÉCNICOS:

O Bienes

Cantidad de Material:

Cobertura: Centros de Orientación Familiar y Salud, I.A.P.

TRABAJOS EJECUTADOS:

Proveer de equipo especializado y/o médico a I.A.P. que atienden a beneficiarios discapacitados o cuya condición física demanda particular atención, manejo o tratamiento.

Avance Físico	100%
Avance Financiero	100%

BENEFICIOS GENERADOS:

Proveer de equipo especializado y/o médico a I.A.P. que atienden a beneficiarios discapacitados o cuya condición física demanda particular atención, manejo o tratamiento. En la Compra de equipo médico para la atención durante el embarazo y el parto., de los Centros de Orientación Familiar y Salud, I.A.P.



FICHA TÉCNICA

FICHA 554
JAPEM

SISTEMAS AUXILIARES PARA DESVALIDOS DOTAR DE EQUIPAMIENTO A LAS INSTALACIONES DE LOS INMUEBLES DE LAS I.A.P. 020608040105

ANTECEDENTES:

En cumplimiento al Programa de Acciones para el Desarrollo (PAD) 2014, las Instituciones de Asistencia Privada del Estado de México (I.A.P.), a presentar proyectos para el desarrollo de acciones de mejora; así como para dotar de equipamiento a las instituciones de los inmuebles que ocupan las Instituciones, para el ejercicio fiscal 2014, y que contribuyan al cumplimiento de su objeto asistencial, en beneficio de la población del Estado de México.

DATOS GENERALES:

Localización: Cobertura Estatal
Costo de la Obra: \$78,673.50
Fecha de Inicio: Abril de 2015
Fecha de Terminación: Octubre de 2015

DATOS TÉCNICOS:

0 Bienes

Cantidad de Material:

Cobertura: El Buen Samaritano, I.A.P.

TRABAJOS EJECUTADOS:

Proveer de equipo especializado y/o médico a I.A.P. que atienden a beneficiarios discapacitados o cuya condición física demanda particular atención, manejo o tratamiento.

Avance Físico	100%
Avance Financiero	100%

BENEFICIOS GENERADOS:

Proveer de equipo especializado y/o médico a I.A.P. que atienden a beneficiarios discapacitados o cuya condición física demanda particular atención, manejo o tratamiento. En la Compra de equipo médico para tener mayor cobertura de beneficiados, de las Institución El Buen Samaritano, I.A.P.



FICHA TÉCNICA

FICHA 555
JAPEM

SISTEMAS AUXILIARES PARA DESVALIDOS DOTAR DE EQUIPAMIENTO A LAS INSTALACIONES DE LOS INMUEBLES DE LAS I.A.P. 020608040105

ANTECEDENTES:

En cumplimiento al Programa de Acciones para el Desarrollo (PAD) 2014, las Instituciones de Asistencia Privada del Estado de México (I.A.P.), a presentar proyectos para el desarrollo de acciones de mejora; así como para dotar de equipamiento a las instituciones de los inmuebles que ocupan las Instituciones, para el ejercicio fiscal 2014, y que contribuyan al cumplimiento de su objeto asistencial, en beneficio de la población del Estado de México.

DATOS GENERALES:

Localización: Cobertura Estatal
Costo de la Obra: \$45,000.00
Fecha de Inicio: Marzo de 2015
Fecha de Terminación: Septiembre de 2015

DATOS TÉCNICOS:

O Bienes

Cantidad de Material:

Cobertura: Fundación Empecemos Hoy, I.A.P.

TRABAJOS EJECUTADOS:

Proveer de equipo especializado y/o médico a I.A.P. que atienden a beneficiarios discapacitados o cuya condición física demanda particular atención, manejo o tratamiento.

Avance Físico	100%
Avance Financiero	100%

BENEFICIOS GENERADOS:

Proveer de equipo especializado y/o médico a I.A.P. que atienden a beneficiarios discapacitados o cuya condición física demanda particular atención, manejo o tratamiento. En la Acondicionamiento y equipamiento de consultorio médico para madres e hijos en las instalaciones de la institución, de la Fundación Empecemos Hoy, I.A.P.



FICHA TÉCNICA

FICHA 556
JAPEM

SISTEMAS AUXILIARES PARA DESVALIDOS DOTAR DE EQUIPAMIENTO A LAS INSTALACIONES DE LOS INMUEBLES DE LAS I.A.P. 020608040105

ANTECEDENTES:

En cumplimiento al Programa de Acciones para el Desarrollo (PAD) 2014, las Instituciones de Asistencia Privada del Estado de México (I.A.P.), a presentar proyectos para el desarrollo de acciones de mejora; así como para dotar de equipamiento a las instituciones de los inmuebles que ocupan las Instituciones, para el ejercicio fiscal 2014, y que contribuyan al cumplimiento de su objeto asistencial, en beneficio de la población del Estado de México.

DATOS GENERALES:

Localización: Cobertura Estatal
Costo de la Obra: \$61,160.00
Fecha de Inicio: Abril de 2015
Fecha de Terminación: Julio de 2015

DATOS TÉCNICOS:

0 Bienes

Cantidad de Material:

Cobertura: Residencia Rosa Fernández Veraud, I.A.P.

TRABAJOS EJECUTADOS:

Proveer de equipo especializado y/o médico a I.A.P. que atienden a beneficiarios discapacitados o cuya condición física demanda particular atención, manejo o tratamiento.

Avance Físico	100%
Avance Financiero	100%

BENEFICIOS GENERADOS:

Proveer de equipo especializado y/o médico a I.A.P. que atienden a beneficiarios discapacitados o cuya condición física demanda particular atención, manejo o tratamiento. En la Compra de una grúa hidráulica y sillas de rueda para pacientes con alguna discapacidad., de la Residencia Rosa Fernández Veraud, I.A.P.



FICHA TÉCNICA

FICHA 557
JAPEM

ASEGURAMIENTO Y PROTECCIÓN DE BIENES INMUEBLES ASISTENCIALES. ACCIONES DE MEJORA DE LAS I.A.P. 020608040105

ANTECEDENTES:

En cumplimiento al Programa de Acciones para el Desarrollo (PAD) 2014, las Instituciones de Asistencia Privada del Estado de México (I.A.P.), a presentar proyectos para el desarrollo de acciones de mejora; así como para dotar de equipamiento a las instituciones de los inmuebles que ocupan las Instituciones, para el ejercicio fiscal 2014, y que contribuyan al cumplimiento de su objeto asistencial, en beneficio de la población del Estado de México.

DATOS GENERALES:

Localización: Cobertura Estatal
Costo de la Obra: \$100,000.00
Fecha de Inicio: Junio de 2015
Fecha de Terminación: Septiembre de 2015

DATOS TÉCNICOS:

0 Bienes

Cantidad de Material:

Cobertura: Hogares Providencia Toluca, I.A.P.

TRABAJOS EJECUTADOS:

Regularizar inmuebles propios de las I.A.P. en materia de servicios, propiedad y pago de obligaciones.

Avance Físico	100%
Avance Financiero	100%

BENEFICIOS GENERADOS:

Regularizar inmuebles propios de las I.A.P. en materia de servicios, propiedad y pago de obligaciones, Pago de Servicios de agua, predial y energía eléctrica. de la Institución Hogares Providencia Toluca, I.A.P.

FICHA TÉCNICA

FICHA 558
JAPEM

ASEGURAMIENTO Y PROTECCIÓN DE BIENES INMUEBLES ASISTENCIALES. ACCIONES DE MEJORA DE LAS I.A.P. 020608040105

ANTECEDENTES:

En cumplimiento al Programa de Acciones para el Desarrollo (PAD) 2014, las Instituciones de Asistencia Privada del Estado de México (I.A.P.), a presentar proyectos para el desarrollo de acciones de mejora; así como para dotar de equipamiento a las instituciones de los inmuebles que ocupan las Instituciones, para el ejercicio fiscal 2014, y que contribuyan al cumplimiento de su objeto asistencial, en beneficio de la población del Estado de México.

DATOS GENERALES:

Localización: Cobertura Estatal
Costo de la Obra: \$600,000.00
Fecha de Inicio: Junio de 2015
Fecha de Terminación: Septiembre de 2015

DATOS TÉCNICOS:

0 Bienes
Cantidad de Material:
Cobertura: Hogares Providencia Toluca, I.A.P.

TRABAJOS EJECUTADOS:

Regularizar inmuebles propios de las I.A.P. en materia de servicios, propiedad y pago de obligaciones.

Avance Físico	100%
Avance Financiero	100%

BENEFICIOS GENERADOS:

Regularizar inmuebles propios de las I.A.P. en materia de servicios, propiedad y pago de obligaciones, Aportación para concluir compraventa de bien inmueble a favor de la institución Hogares Providencia Toluca, I.A.P.,



FICHA TÉCNICA

FICHA 559
JAPEM

ELEMENTOS DE SEGURIDAD EN ALBERGUES.
DOTAR DE EQUIPAMIENTO A LAS INSTALACIONES DE LOS INMUEBLES DE LAS I.A.P.
020608040105

ANTECEDENTES:

En cumplimiento al Programa de Acciones para el Desarrollo (PAD) 2014, las Instituciones de Asistencia Privada del Estado de México (I.A.P.), a presentar proyectos para el desarrollo de acciones de mejora; así como para dotar de equipamiento a las instituciones de los inmuebles que ocupan las Instituciones, para el ejercicio fiscal 2014, y que contribuyan al cumplimiento de su objeto asistencial, en beneficio de la población del Estado de México.

DATOS GENERALES:

Localización: Cobertura Estatal
Costo de la Obra: \$46,518.60
Fecha de Inicio: Julio de 2015
Fecha de Terminación: Octubre de 2015

DATOS TÉCNICOS:

O Bienes

Cantidad de Material:

Cobertura: Asociación de Beneficencia Privada del Estado de México para Auxilio a Ancianos, I.A.P.

TRABAJOS EJECUTADOS:

Garantizar que las I.A.P. que albergan a grupos vulnerables mexiquenses cuenten con las medidas indispensables para otorgar un servicio seguro y confiable.

Avance Físico	100%
Avance Financiero	100%

BENEFICIOS GENERADOS:

Garantizar que las I.A.P. que albergan a grupos vulnerables mexiquenses cuenten con las medidas indispensables para otorgar un servicio seguro y confiable de la Institución Asociación de Beneficencia Privada del Estado de México para Auxilio a Ancianos, I.A.P.



FICHA TÉCNICA

FICHA 560
JAPEM

ELEMENTOS DE SEGURIDAD EN ALBERGUES. DOTAR DE EQUIPAMIENTO A LAS INSTALACIONES DE LOS INMUEBLES DE LAS I.A.P. 020608040105

ANTECEDENTES:

En cumplimiento al Programa de Acciones para el Desarrollo (PAD) 2014, las Instituciones de Asistencia Privada del Estado de México (I.A.P.), a presentar proyectos para el desarrollo de acciones de mejora; así como para dotar de equipamiento a las instituciones de los inmuebles que ocupan las Instituciones, para el ejercicio fiscal 2014, y que contribuyan al cumplimiento de su objeto asistencial, en beneficio de la población del Estado de México.

DATOS GENERALES:

Localización: Cobertura Estatal
Costo de la Obra: \$107,981.58
Fecha de Inicio: Julio de 2015
Fecha de Terminación: Octubre de 2015

DATOS TÉCNICOS:

0 Bienes

Cantidad de Material:

Cobertura: Asociación Mexicana de Ayuda a Niños con Cáncer del Estado de México, AMANC, I.A.P.

TRABAJOS EJECUTADOS:

Garantizar que las I.A.P. que albergan a grupos vulnerables mexiquenses cuenten con las medidas indispensables para otorgar un servicio seguro y confiable.

Avance Físico	100%
Avance Financiero	100%

BENEFICIOS GENERADOS:

Garantizar que las I.A.P. que albergan a grupos vulnerables mexiquenses cuenten con las medidas indispensables para otorgar un servicio seguro y confiable de la Institución Asociación Mexicana de Ayuda a Niños con Cáncer del Estado de México, AMANC, I.A.P.



FICHA TÉCNICA

FICHA 561
JAPEM

ELEMENTOS DE SEGURIDAD EN ALBERGUES. DOTAR DE EQUIPAMIENTO A LAS INSTALACIONES DE LOS INMUEBLES DE LAS I.A.P. 020608040105

ANTECEDENTES:

En cumplimiento al Programa de Acciones para el Desarrollo (PAD) 2014, las Instituciones de Asistencia Privada del Estado de México (I.A.P.), a presentar proyectos para el desarrollo de acciones de mejora; así como para dotar de equipamiento a las instituciones de los inmuebles que ocupan las Instituciones, para el ejercicio fiscal 2014, y que contribuyan al cumplimiento de su objeto asistencial, en beneficio de la población del Estado de México.

DATOS GENERALES:

Localización: Cobertura Estatal
Costo de la Obra: \$107,981.58
Fecha de Inicio: Julio de 2015
Fecha de Terminación: Octubre de 2015

DATOS TÉCNICOS:

O Bienes

Cantidad de Material:

Cobertura: Casa Hogar Alegría, I.A.P.

TRABAJOS EJECUTADOS:

Garantizar que las I.A.P. que albergan a grupos vulnerables mexiquenses cuenten con las medidas indispensables para otorgar un servicio seguro y confiable.

Avance Físico	100%
Avance Financiero	100%

BENEFICIOS GENERADOS:

Garantizar que las I.A.P. que albergan a grupos vulnerables mexiquenses cuenten con las medidas indispensables para otorgar un servicio seguro y confiable de la Institución Casa Hogar Alegría, I.A.P.



FICHA TÉCNICA

FICHA 562
JAPEM

ELEMENTOS DE SEGURIDAD EN ALBERGUES. DOTAR DE EQUIPAMIENTO A LAS INSTALACIONES DE LOS INMUEBLES DE LAS I.A.P. 020608040105

ANTECEDENTES:

En cumplimiento al Programa de Acciones para el Desarrollo (PAD) 2014, las Instituciones de Asistencia Privada del Estado de México (I.A.P.), a presentar proyectos para el desarrollo de acciones de mejora; así como para dotar de equipamiento a las instituciones de los inmuebles que ocupan las Instituciones, para el ejercicio fiscal 2014, y que contribuyan al cumplimiento de su objeto asistencial, en beneficio de la población del Estado de México.

DATOS GENERALES:

Localización: Cobertura Estatal
Costo de la Obra: \$23,308.00
Fecha de Inicio: Julio de 2015
Fecha de Terminación: Octubre de 2015

DATOS TÉCNICOS:

0 Bienes

Cantidad de Material:

Cobertura: Casa Yoliguani, I.A.P.

TRABAJOS EJECUTADOS:

Garantizar que las I.A.P. que albergan a grupos vulnerables mexiquenses cuenten con las medidas indispensables para otorgar un servicio seguro y confiable.

Avance Físico	100%
Avance Financiero	100%

BENEFICIOS GENERADOS:

Garantizar que las I.A.P. que albergan a grupos vulnerables mexiquenses cuenten con las medidas indispensables para otorgar un servicio seguro y confiable de la Institución Casa Yoliguani, I.A.P.



FICHA TÉCNICA

FICHA 563
JAPEM

ELEMENTOS DE SEGURIDAD EN ALBERGUES. DOTAR DE EQUIPAMIENTO A LAS INSTALACIONES DE LOS INMUEBLES DE LAS I.A.P. 020608040105

ANTECEDENTES:

En cumplimiento al Programa de Acciones para el Desarrollo (PAD) 2014, las Instituciones de Asistencia Privada del Estado de México (I.A.P.), a presentar proyectos para el desarrollo de acciones de mejora; así como para dotar de equipamiento a las instituciones de los inmuebles que ocupan las Instituciones, para el ejercicio fiscal 2014, y que contribuyan al cumplimiento de su objeto asistencial, en beneficio de la población del Estado de México.

DATOS GENERALES:

Localización: Cobertura Estatal
Costo de la Obra: \$65,261.38
Fecha de Inicio: Julio de 2015
Fecha de Terminación: Octubre de 2015

DATOS TÉCNICOS:

O Bienes

Cantidad de Material:

Cobertura: Corporación Laboral de Rehabilitación, I.A.P.

TRABAJOS EJECUTADOS:

Garantizar que las I.A.P. que albergan a grupos vulnerables mexiquenses cuenten con las medidas indispensables para otorgar un servicio seguro y confiable.

Avance Físico	100%
Avance Financiero	100%

BENEFICIOS GENERADOS:

Garantizar que las I.A.P. que albergan a grupos vulnerables mexiquenses cuenten con las medidas indispensables para otorgar un servicio seguro y confiable de la Institución Corporación Laboral de Rehabilitación, I.A.P.



FICHA TÉCNICA

FICHA 564
JAPEM

ELEMENTOS DE SEGURIDAD EN ALBERGUES. DOTAR DE EQUIPAMIENTO A LAS INSTALACIONES DE LOS INMUEBLES DE LAS I.A.P. 020608040105

ANTECEDENTES:

En cumplimiento al Programa de Acciones para el Desarrollo (PAD) 2014, las Instituciones de Asistencia Privada del Estado de México (I.A.P.), a presentar proyectos para el desarrollo de acciones de mejora; así como para dotar de equipamiento a las instituciones de los inmuebles que ocupan las Instituciones, para el ejercicio fiscal 2014, y que contribuyan al cumplimiento de su objeto asistencial, en beneficio de la población del Estado de México.

DATOS GENERALES:

Localización: Cobertura Estatal
Costo de la Obra: \$107,981.58
Fecha de Inicio: Julio de 2015
Fecha de Terminación: Noviembre de 2015

DATOS TÉCNICOS:

0 Bienes

Cantidad de Material:

Cobertura: El Buen Samaritano, I.A.P.

TRABAJOS EJECUTADOS:

Garantizar que las I.A.P. que albergan a grupos vulnerables mexiquenses cuenten con las medidas indispensables para otorgar un servicio seguro y confiable.

Avance Físico	100%
Avance Financiero	100%

BENEFICIOS GENERADOS:

Garantizar que las I.A.P. que albergan a grupos vulnerables mexiquenses cuenten con las medidas indispensables para otorgar un servicio seguro y confiable de la Institución El Buen Samaritano, I.A.P.



FICHA TÉCNICA

FICHA 565
JAPEM

ELEMENTOS DE SEGURIDAD EN ALBERGUES. DOTAR DE EQUIPAMIENTO A LAS INSTALACIONES DE LOS INMUEBLES DE LAS I.A.P. 020608040105

ANTECEDENTES:

En cumplimiento al Programa de Acciones para el Desarrollo (PAD) 2014, las Instituciones de Asistencia Privada del Estado de México (I.A.P.), a presentar proyectos para el desarrollo de acciones de mejora; así como para dotar de equipamiento a las instituciones de los inmuebles que ocupan las Instituciones, para el ejercicio fiscal 2014, y que contribuyan al cumplimiento de su objeto asistencial, en beneficio de la población del Estado de México.

DATOS GENERALES:

Localización: Cobertura Estatal
Costo de la Obra: \$107,981.58
Fecha de Inicio: Julio de 2015
Fecha de Terminación: Septiembre de 2015

DATOS TÉCNICOS:

O Bienes

Cantidad de Material:

Cobertura: Escuela Hogar del Perpetuo Socorro Toluca, I.A.P.

TRABAJOS EJECUTADOS:

Garantizar que las I.A.P. que albergan a grupos vulnerables mexiquenses cuenten con las medidas indispensables para otorgar un servicio seguro y confiable.

Avance Físico	100%
Avance Financiero	100%

BENEFICIOS GENERADOS:

Garantizar que las I.A.P. que albergan a grupos vulnerables mexiquenses cuenten con las medidas indispensables para otorgar un servicio seguro y confiable de la Institución Escuela Hogar del Perpetuo Socorro Toluca, I.A.P.



FICHA TÉCNICA

FICHA 566
JAPEM

ELEMENTOS DE SEGURIDAD EN ALBERGUES. DOTAR DE EQUIPAMIENTO A LAS INSTALACIONES DE LOS INMUEBLES DE LAS I.A.P. 020608040105

ANTECEDENTES:

En cumplimiento al Programa de Acciones para el Desarrollo (PAD) 2014, las Instituciones de Asistencia Privada del Estado de México (I.A.P.), a presentar proyectos para el desarrollo de acciones de mejora; así como para dotar de equipamiento a las instituciones de los inmuebles que ocupan las Instituciones, para el ejercicio fiscal 2014, y que contribuyan al cumplimiento de su objeto asistencial, en beneficio de la población del Estado de México.

DATOS GENERALES:

Localización: Cobertura Estatal
Costo de la Obra: \$32,246.5
Fecha de Inicio: Julio de 2015
Fecha de Terminación: Octubre de 2015

DATOS TÉCNICOS:

0 Bienes
Cantidad de Material:
Cobertura: Extiende Tu Mano, I.A.P.

TRABAJOS EJECUTADOS:

Garantizar que las I.A.P. que albergan a grupos vulnerables mexiquenses cuenten con las medidas indispensables para otorgar un servicio seguro y confiable.

Avance Físico 100%
Avance Financiero 100%

BENEFICIOS GENERADOS:

Garantizar que las I.A.P. que albergan a grupos vulnerables mexiquenses cuenten con las medidas indispensables para otorgar un servicio seguro y confiable de la Institución Extiende Tu Mano, I.A.P.



FICHA TÉCNICA

FICHA 567
JAPEM

ELEMENTOS DE SEGURIDAD EN ALBERGUES. DOTAR DE EQUIPAMIENTO A LAS INSTALACIONES DE LOS INMUEBLES DE LAS I.A.P. 020608040105

ANTECEDENTES:

En cumplimiento al Programa de Acciones para el Desarrollo (PAD) 2014, las Instituciones de Asistencia Privada del Estado de México (I.A.P.), a presentar proyectos para el desarrollo de acciones de mejora; así como para dotar de equipamiento a las instituciones de los inmuebles que ocupan las Instituciones, para el ejercicio fiscal 2014, y que contribuyan al cumplimiento de su objeto asistencial, en beneficio de la población del Estado de México.

DATOS GENERALES:

Localización: Cobertura Estatal
Costo de la Obra: \$86,049.88
Fecha de Inicio: Julio de 2015
Fecha de Terminación: Octubre de 2015

DATOS TÉCNICOS:

O Bienes

Cantidad de Material:

Cobertura: Fundación Quinta Renacimiento I.A.P.

TRABAJOS EJECUTADOS:

Garantizar que las I.A.P. que albergan a grupos vulnerables mexiquenses cuenten con las medidas indispensables para otorgar un servicio seguro y confiable.

Avance Físico	100%
Avance Financiero	100%

BENEFICIOS GENERADOS:

Garantizar que las I.A.P. que albergan a grupos vulnerables mexiquenses cuenten con las medidas indispensables para otorgar un servicio seguro y confiable de la Institución Fundación Quinta Renacimiento I.A.P.



FICHA TÉCNICA

FICHA 568
JAPEM

ELEMENTOS DE SEGURIDAD EN ALBERGUES. DOTAR DE EQUIPAMIENTO A LAS INSTALACIONES DE LOS INMUEBLES DE LAS I.A.P. 020608040105

ANTECEDENTES:

En cumplimiento al Programa de Acciones para el Desarrollo (PAD) 2014, las Instituciones de Asistencia Privada del Estado de México (I.A.P.), a presentar proyectos para el desarrollo de acciones de mejora; así como para dotar de equipamiento a las instituciones de los inmuebles que ocupan las Instituciones, para el ejercicio fiscal 2014, y que contribuyan al cumplimiento de su objeto asistencial, en beneficio de la población del Estado de México.

DATOS GENERALES:

Localización: Cobertura Estatal
Costo de la Obra: \$64,338.98
Fecha de Inicio: Agosto de 2015
Fecha de Terminación: Noviembre de 2015

DATOS TÉCNICOS:

0 Bienes
Cantidad de Material:
Cobertura: Hogares Providencia Toluca I.A.P.

TRABAJOS EJECUTADOS:

Garantizar que las I.A.P. que albergan a grupos vulnerables mexiquenses cuenten con las medidas indispensables para otorgar un servicio seguro y confiable.

Avance Físico	100%
Avance Financiero	100%

BENEFICIOS GENERADOS:

Garantizar que las I.A.P. que albergan a grupos vulnerables mexiquenses cuenten con las medidas indispensables para otorgar un servicio seguro y confiable de la Institución Hogares Providencia Toluca I.A.P.



FICHA TÉCNICA

FICHA 569
JAPEM

ELEMENTOS DE SEGURIDAD EN ALBERGUES. DOTAR DE EQUIPAMIENTO A LAS INSTALACIONES DE LOS INMUEBLES DE LAS I.A.P. 020608040105

ANTECEDENTES:

En cumplimiento al Programa de Acciones para el Desarrollo (PAD) 2014, las Instituciones de Asistencia Privada del Estado de México (I.A.P.), a presentar proyectos para el desarrollo de acciones de mejora; así como para dotar de equipamiento a las instituciones de los inmuebles que ocupan las Instituciones, para el ejercicio fiscal 2014, y que contribuyan al cumplimiento de su objeto asistencial, en beneficio de la población del Estado de México.

DATOS GENERALES:

Localización: Cobertura Estatal
Costo de la Obra: \$107,981.58
Fecha de Inicio: Julio de 2015
Fecha de Terminación: Octubre de 2015

DATOS TÉCNICOS:

O Bienes

Cantidad de Material:

Cobertura: Vida y Familia México, I.A.P.

TRABAJOS EJECUTADOS:

Garantizar que las I.A.P. que albergan a grupos vulnerables mexiquenses cuenten con las medidas indispensables para otorgar un servicio seguro y confiable.

Avance Físico	100%
Avance Financiero	100%

BENEFICIOS GENERADOS:

Garantizar que las I.A.P. que albergan a grupos vulnerables mexiquenses cuenten con las medidas indispensables para otorgar un servicio seguro y confiable de la Institución Vida y Familia México, I.A.P. Locaciones beneficiadas:
a) Mamás, en Satélite Naucalpan de Juárez.
b) Cuneros, en Satélite Naucalpan de Juárez.



FICHA TÉCNICA

FICHA 570
JAPEM

ELEMENTOS DE SEGURIDAD EN ALBERGUES. DOTAR DE EQUIPAMIENTO A LAS INSTALACIONES DE LOS INMUEBLES DE LAS I.A.P. 020608040105

ANTECEDENTES:

En cumplimiento al Programa de Acciones para el Desarrollo (PAD) 2014, las Instituciones de Asistencia Privada del Estado de México (I.A.P.), a presentar proyectos para el desarrollo de acciones de mejora; así como para dotar de equipamiento a las instituciones de los inmuebles que ocupan las Instituciones, para el ejercicio fiscal 2014, y que contribuyan al cumplimiento de su objeto asistencial, en beneficio de la población del Estado de México.

DATOS GENERALES:

Localización: Cobertura Estatal
Costo de la Obra: \$81,255.78
Fecha de Inicio: Julio de 2015
Fecha de Terminación: Octubre de 2015

DATOS TÉCNICOS:

0 Bienes

Cantidad de Material:

Cobertura: Casa Hogar Emmanuel, I.A.P.

TRABAJOS EJECUTADOS:

Garantizar que las I.A.P. que albergan a grupos vulnerables mexiquenses cuenten con las medidas indispensables para otorgar un servicio seguro y confiable.

Avance Físico	100%
Avance Financiero	100%

BENEFICIOS GENERADOS:

Garantizar que las I.A.P. que albergan a grupos vulnerables mexiquenses cuenten con las medidas indispensables para otorgar un servicio seguro y confiable de la Institución Casa Hogar Emmanuel, I.A.P.



FICHA TÉCNICA

FICHA 571
JAPEM

ELEMENTOS DE SEGURIDAD EN ALBERGUES. DOTAR DE EQUIPAMIENTO A LAS INSTALACIONES DE LOS INMUEBLES DE LAS I.A.P. 020608040105

ANTECEDENTES:

En cumplimiento al Programa de Acciones para el Desarrollo (PAD) 2014, las Instituciones de Asistencia Privada del Estado de México (I.A.P.), a presentar proyectos para el desarrollo de acciones de mejora; así como para dotar de equipamiento a las instituciones de los inmuebles que ocupan las Instituciones, para el ejercicio fiscal 2014, y que contribuyan al cumplimiento de su objeto asistencial, en beneficio de la población del Estado de México.

DATOS GENERALES:

Localización: Cobertura Estatal
Costo de la Obra: \$107,981.58
Fecha de Inicio: Julio de 2015
Fecha de Terminación: Octubre de 2015

DATOS TÉCNICOS:

O Bienes

Cantidad de Material:

Cobertura: Fundación Resucita, I.A.P.

TRABAJOS EJECUTADOS:

Garantizar que las I.A.P. que albergan a grupos vulnerables mexiquenses cuenten con las medidas indispensables para otorgar un servicio seguro y confiable.

Avance Físico	100%
Avance Financiero	100%

BENEFICIOS GENERADOS:

Garantizar que las I.A.P. que albergan a grupos vulnerables mexiquenses cuenten con las medidas indispensables para otorgar un servicio seguro y confiable de la Institución Fundación Resucita, I.A.P.



FICHA TÉCNICA

FICHA 572
JAPEM

ELEMENTOS DE SEGURIDAD EN ALBERGUES. DOTAR DE EQUIPAMIENTO A LAS INSTALACIONES DE LOS INMUEBLES DE LAS I.A.P. 020608040105

ANTECEDENTES:

En cumplimiento al Programa de Acciones para el Desarrollo (PAD) 2014, las Instituciones de Asistencia Privada del Estado de México (I.A.P.), a presentar proyectos para el desarrollo de acciones de mejora; así como para dotar de equipamiento a las instituciones de los inmuebles que ocupan las Instituciones, para el ejercicio fiscal 2014, y que contribuyan al cumplimiento de su objeto asistencial, en beneficio de la población del Estado de México.

DATOS GENERALES:

Localización: Cobertura Estatal
Costo de la Obra: \$99,839.78
Fecha de Inicio: Julio de 2015
Fecha de Terminación: Noviembre 2015

DATOS TÉCNICOS:

0 Bienes
Cantidad de Material:
Cobertura: Residencia Rosa Fernández Veraud, I.A.P.

TRABAJOS EJECUTADOS:

Garantizar que las I.A.P. que albergan a grupos vulnerables mexiquenses cuenten con las medidas indispensables para otorgar un servicio seguro y confiable.

Avance Físico	100%
Avance Financiero	100%

BENEFICIOS GENERADOS:

Garantizar que las I.A.P. que albergan a grupos vulnerables mexiquenses cuenten con las medidas indispensables para otorgar un servicio seguro y confiable de la Institución Residencia Rosa Fernández Veraud, I.A.P.



FICHA TÉCNICA

FICHA 573
JAPEM

ELEMENTOS DE SEGURIDAD EN ALBERGUES. DOTAR DE EQUIPAMIENTO A LAS INSTALACIONES DE LOS INMUEBLES DE LAS I.A.P. 020608040105

ANTECEDENTES:

En cumplimiento al Programa de Acciones para el Desarrollo (PAD) 2014, las Instituciones de Asistencia Privada del Estado de México (I.A.P.), a presentar proyectos para el desarrollo de acciones de mejora; así como para dotar de equipamiento a las instituciones de los inmuebles que ocupan las Instituciones, para el ejercicio fiscal 2014, y que contribuyan al cumplimiento de su objeto asistencial, en beneficio de la población del Estado de México.

DATOS GENERALES:

Localización: Cobertura Estatal
Costo de la Obra: \$107,981.5
Fecha de Inicio: Julio de 2015
Fecha de Terminación: Septiembre de 2015

DATOS TÉCNICOS:

O Bienes

Cantidad de Material:

Cobertura: Asilo de Ancianos Rosa Loroño, I.A.P.

TRABAJOS EJECUTADOS:

Garantizar que las I.A.P. que albergan a grupos vulnerables mexiquenses cuenten con las medidas indispensables para otorgar un servicio seguro y confiable.

Avance Físico	100%
Avance Financiero	100%

BENEFICIOS GENERADOS:

Garantizar que las I.A.P. que albergan a grupos vulnerables mexiquenses cuenten con las medidas indispensables para otorgar un servicio seguro y confiable de la Institución Asilo de Ancianos Rosa Loroño, I.A.P.



FICHA TÉCNICA

FICHA 574
JAPEM

ELEMENTOS DE SEGURIDAD EN ALBERGUES. DOTAR DE EQUIPAMIENTO A LAS INSTALACIONES DE LOS INMUEBLES DE LAS I.A.P. 020608040105

ANTECEDENTES:

En cumplimiento al Programa de Acciones para el Desarrollo (PAD) 2014, las Instituciones de Asistencia Privada del Estado de México (I.A.P.), a presentar proyectos para el desarrollo de acciones de mejora; así como para dotar de equipamiento a las instituciones de los inmuebles que ocupan las Instituciones, para el ejercicio fiscal 2014, y que contribuyan al cumplimiento de su objeto asistencial, en beneficio de la población del Estado de México.

DATOS GENERALES:

Localización: Cobertura Estatal
Costo de la Obra: \$147,981.59
Fecha de Inicio: Agosto de 2015
Fecha de Terminación: Noviembre de 2015

DATOS TÉCNICOS:

0 Bienes

Cantidad de Material:

Cobertura: Ayudante al Niño, I.A.P.

TRABAJOS EJECUTADOS:

Garantizar que las I.A.P. que albergan a grupos vulnerables mexiquenses cuenten con las medidas indispensables para otorgar un servicio seguro y confiable.

Avance Físico 100%
Avance Financiero 100%

BENEFICIOS GENERADOS:

Garantizar que las I.A.P. que albergan a grupos vulnerables mexiquenses cuenten con las medidas indispensables para otorgar un servicio seguro y confiable de la Institución Asilo Ayudante al Niño, I.A.P. Locaciones beneficiadas:

- Génesis, en Chicoloapan.
- Esperanza, en Chicoloapan.
- Casa Bethel, en Texcoco.
- Ágape, en Texcoco.
- Emmanuel, en Texcoco.



FICHA TÉCNICA

FICHA 575
JAPEM

ELEMENTOS DE SEGURIDAD EN ALBERGUES. DOTAR DE EQUIPAMIENTO A LAS INSTALACIONES DE LOS INMUEBLES DE LAS I.A.P. 020608040105

ANTECEDENTES:

En cumplimiento al Programa de Acciones para el Desarrollo (PAD) 2014, las Instituciones de Asistencia Privada del Estado de México (I.A.P.), a presentar proyectos para el desarrollo de acciones de mejora; así como para dotar de equipamiento a las instituciones de los inmuebles que ocupan las Instituciones, para el ejercicio fiscal 2014, y que contribuyan al cumplimiento de su objeto asistencial, en beneficio de la población del Estado de México.

DATOS GENERALES:

Localización: Cobertura Estatal
Costo de la Obra: \$94,206.98
Fecha de Inicio: Agosto de 2015
Fecha de Terminación: Octubre de 2015

DATOS TÉCNICOS:

O Bienes

Cantidad de Material:

Cobertura: Casa Hogar Servicio y Amor, I.A.P.

TRABAJOS EJECUTADOS:

Garantizar que las I.A.P. que albergan a grupos vulnerables mexiquenses cuenten con las medidas indispensables para otorgar un servicio seguro y confiable.

Avance Físico	100%
Avance Financiero	100%

BENEFICIOS GENERADOS:

Garantizar que las I.A.P. que albergan a grupos vulnerables mexiquenses cuenten con las medidas indispensables para otorgar un servicio seguro y confiable de la Institución Asilo Casa Hogar Servicio y Amor, I.A.P.



FICHA TÉCNICA

FICHA 576
JAPEM

ELEMENTOS DE SEGURIDAD EN ALBERGUES. DOTAR DE EQUIPAMIENTO A LAS INSTALACIONES DE LOS INMUEBLES DE LAS I.A.P. 020608040105

ANTECEDENTES:

En cumplimiento al Programa de Acciones para el Desarrollo (PAD) 2014, las Instituciones de Asistencia Privada del Estado de México (I.A.P.), a presentar proyectos para el desarrollo de acciones de mejora; así como para dotar de equipamiento a las instituciones de los inmuebles que ocupan las Instituciones, para el ejercicio fiscal 2014, y que contribuyan al cumplimiento de su objeto asistencial, en beneficio de la población del Estado de México.

DATOS GENERALES:

Localización: Cobertura Estatal
Costo de la Obra: \$63,121.38
Fecha de Inicio: Julio de 2015
Fecha de Terminación: Octubre de 2015

DATOS TÉCNICOS:

0 Bienes

Cantidad de Material:

Cobertura: Casa Hogar de San Miguel Arcángel, I.A.P.

TRABAJOS EJECUTADOS:

Garantizar que las I.A.P. que albergan a grupos vulnerables mexiquenses cuenten con las medidas indispensables para otorgar un servicio seguro y confiable.

Avance Físico	100%
Avance Financiero	100%

BENEFICIOS GENERADOS:

Garantizar que las I.A.P. que albergan a grupos vulnerables mexiquenses cuenten con las medidas indispensables para otorgar un servicio seguro y confiable de la Institución Asilo Casa Hogar de San Miguel Arcángel, I.A.P.

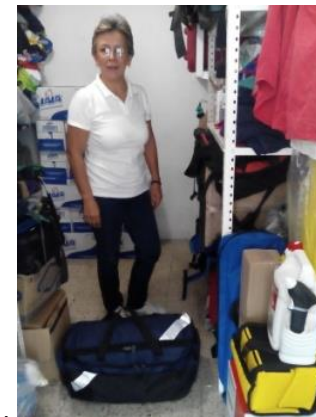

FICHA TÉCNICA

FICHA 577
JAPEM

INCORPORACIÓN E IMPLEMENTACIÓN DE UN PROGRAMA INTERNO DE PROTECCIÓN CIVIL. ACCIONES DE MEJORA DE LAS I.A.P. 020608040105

ANTECEDENTES:

En cumplimiento al Programa de Acciones para el Desarrollo (PAD) 2014, las Instituciones de Asistencia Privada del Estado de México (I.A.P.), a presentar proyectos para el desarrollo de acciones de mejora; así como para dotar de equipamiento a las instituciones de los inmuebles que ocupan las Instituciones, para el ejercicio fiscal 2014, y que contribuyan al cumplimiento de su objeto asistencial, en beneficio de la población del Estado de México.

DATOS GENERALES:

Localización: Cobertura Estatal
Costo de la Obra: \$21,873.62
Fecha de Inicio: Marzo de 2015
Fecha de Terminación: Noviembre de 2015

DATOS TÉCNICOS:

O Bienes

Cantidad de Material:

Cobertura: Asociación de Beneficencia Privada del Estado de México para Auxilio a Ancianos, I.A.P.

TRABAJOS EJECUTADOS:

Cumplir con las normas oficiales mexicanas así como capacitar a las I.A.P. para reaccionar ante catástrofes o emergencias.

Avance Físico	100%
Avance Financiero	100%

BENEFICIOS GENERADOS:

Cumplir con las normas oficiales mexicanas así como capacitar a las I.A.P. para reaccionar ante catástrofes o emergencias de la Institución Asociación de Beneficencia Privada del Estado de México para Auxilio a Ancianos, I.A.P.



FICHA TÉCNICA

FICHA 578
JAPEM

INCORPORACIÓN E IMPLEMENTACIÓN DE UN PROGRAMA INTERNO DE PROTECCIÓN CIVIL. ACCIONES DE MEJORA DE LAS I.A.P. 020608040105

ANTECEDENTES:

En cumplimiento al Programa de Acciones para el Desarrollo (PAD) 2014, las Instituciones de Asistencia Privada del Estado de México (I.A.P.), a presentar proyectos para el desarrollo de acciones de mejora; así como para dotar de equipamiento a las instituciones de los inmuebles que ocupan las Instituciones, para el ejercicio fiscal 2014, y que contribuyan al cumplimiento de su objeto asistencial, en beneficio de la población del Estado de México.

DATOS GENERALES:

Localización: Cobertura Estatal
Costo de la Obra: \$10,026.82
Fecha de Inicio: Marzo de 2015
Fecha de Terminación: Septiembre de 2015

DATOS TÉCNICOS:

0 Bienes

Cantidad de Material:

Cobertura: Asociación Mexicana de Ayuda a Niños con Cáncer del Estado de México, AMANC, I.A.P.

TRABAJOS EJECUTADOS:

Cumplir con las normas oficiales mexicanas así como capacitar a las I.A.P. para reaccionar ante catástrofes o emergencias.

Avance Físico	100%
Avance Financiero	100%

BENEFICIOS GENERADOS:

Cumplir con las normas oficiales mexicanas así como capacitar a las I.A.P. para reaccionar ante catástrofes o emergencias de la Asociación Mexicana de Ayuda a Niños con Cáncer del Estado de México, AMANC, I.A.P.



FICHA TÉCNICA

FICHA 579
JAPEM

INCORPORACIÓN E IMPLEMENTACIÓN DE UN PROGRAMA INTERNO DE PROTECCIÓN CIVIL. ACCIONES DE MEJORA DE LAS I.A.P. 020608040105

ANTECEDENTES:

En cumplimiento al Programa de Acciones para el Desarrollo (PAD) 2014, las Instituciones de Asistencia Privada del Estado de México (I.A.P.), a presentar proyectos para el desarrollo de acciones de mejora; así como para dotar de equipamiento a las instituciones de los inmuebles que ocupan las Instituciones, para el ejercicio fiscal 2014, y que contribuyan al cumplimiento de su objeto asistencial, en beneficio de la población del Estado de México.

DATOS GENERALES:

Localización: Cobertura Estatal
Costo de la Obra: \$30,873.62
Fecha de Inicio: Marzo de 2015
Fecha de Terminación: Diciembre de 2015

DATOS TÉCNICOS:

O Bienes

Cantidad de Material:

Cobertura: Institución Casa Hogar Alegría, I.A.P.

TRABAJOS EJECUTADOS:

Cumplir con las normas oficiales mexicanas así como capacitar a las I.A.P. para reaccionar ante catástrofes o emergencias.

Avance Físico	100%
Avance Financiero	100%

BENEFICIOS GENERADOS:

Cumplir con las normas oficiales mexicanas así como capacitar a las I.A.P. para reaccionar ante catástrofes o emergencias de la Institución Casa Hogar Alegría, I.A.P.



FICHA TÉCNICA

FICHA 580
JAPEM

INCORPORACIÓN E IMPLEMENTACIÓN DE UN PROGRAMA INTERNO DE PROTECCIÓN CIVIL. ACCIONES DE MEJORA DE LAS I.A.P. 020608040105

ANTECEDENTES:

En cumplimiento al Programa de Acciones para el Desarrollo (PAD) 2014, las Instituciones de Asistencia Privada del Estado de México (I.A.P.), a presentar proyectos para el desarrollo de acciones de mejora; así como para dotar de equipamiento a las instituciones de los inmuebles que ocupan las Instituciones, para el ejercicio fiscal 2014, y que contribuyan al cumplimiento de su objeto asistencial, en beneficio de la población del Estado de México.

DATOS GENERALES:

Localización: Cobertura Estatal
Costo de la Obra: \$13,561.30
Fecha de Inicio: Marzo de 2015
Fecha de Terminación: Julio de 2015

DATOS TÉCNICOS:

0 Bienes
Cantidad de Material:
Cobertura: Institución Casa Yoliguani, I.A.P.

TRABAJOS EJECUTADOS:

Cumplir con las normas oficiales mexicanas así como capacitar a las I.A.P. para reaccionar ante catástrofes o emergencias.

Avance Físico	100%
Avance Financiero	100%

BENEFICIOS GENERADOS:

Cumplir con las normas oficiales mexicanas así como capacitar a las I.A.P. para reaccionar ante catástrofes o emergencias de la Institución Casa Yoliguani, I.A.P.



FICHA TÉCNICA

FICHA 581
JAPEM

INCORPORACIÓN E IMPLEMENTACIÓN DE UN PROGRAMA INTERNO DE PROTECCIÓN CIVIL. ACCIONES DE MEJORA DE LAS I.A.P. 020608040105

ANTECEDENTES:

En cumplimiento al Programa de Acciones para el Desarrollo (PAD) 2014, las Instituciones de Asistencia Privada del Estado de México (I.A.P.), a presentar proyectos para el desarrollo de acciones de mejora; así como para dotar de equipamiento a las instituciones de los inmuebles que ocupan las Instituciones, para el ejercicio fiscal 2014, y que contribuyan al cumplimiento de su objeto asistencial, en beneficio de la población del Estado de México.

DATOS GENERALES:

Localización: Cobertura Estatal

Costo de la Obra: \$11,526.82

Fecha de Inicio: Marzo de 2015

Fecha de Terminación:

DATOS TÉCNICOS:

O Bienes

Cantidad de Material:

Cobertura: Corporación Laboral de Rehabilitación, I.A.P.

TRABAJOS EJECUTADOS:

Cumplir con las normas oficiales mexicanas así como capacitar a las I.A.P. para reaccionar ante catástrofes o emergencias.

Avance Físico	En proceso
Avance Financiero	En proceso

BENEFICIOS GENERADOS:

Cumplir con las normas oficiales mexicanas así como capacitar a las I.A.P. para reaccionar ante catástrofes o emergencias de la Corporación Laboral de Rehabilitación, I.A.P.



FICHA TÉCNICA

FICHA 582
JAPEM

INCORPORACIÓN E IMPLEMENTACIÓN DE UN PROGRAMA INTERNO DE PROTECCIÓN CIVIL. ACCIONES DE MEJORA DE LAS I.A.P. 020608040105

ANTECEDENTES:

En cumplimiento al Programa de Acciones para el Desarrollo (PAD) 2014, las Instituciones de Asistencia Privada del Estado de México (I.A.P.), a presentar proyectos para el desarrollo de acciones de mejora; así como para dotar de equipamiento a las instituciones de los inmuebles que ocupan las Instituciones, para el ejercicio fiscal 2014, y que contribuyan al cumplimiento de su objeto asistencial, en beneficio de la población del Estado de México.

DATOS GENERALES:

Localización: Cobertura Estatal
Costo de la Obra: \$27,908.10
Fecha de Inicio: Marzo de 2015
Fecha de Terminación: Noviembre de 2015

DATOS TÉCNICOS:

0 Bienes
Cantidad de Material:
Cobertura: Institución El Buen Samaritano, I.A.P.

TRABAJOS EJECUTADOS:

Cumplir con las normas oficiales mexicanas así como capacitar a las I.A.P. para reaccionar ante catástrofes o emergencias.

Avance Físico	En proceso
Avance Financiero	En proceso

BENEFICIOS GENERADOS:

Cumplir con las normas oficiales mexicanas así como capacitar a las I.A.P. para reaccionar ante catástrofes o emergencias de la Institución El Buen Samaritano, I.A.P.



FICHA TÉCNICA

FICHA 583
JAPEM

INCORPORACIÓN E IMPLEMENTACIÓN DE UN PROGRAMA INTERNO DE PROTECCIÓN CIVIL. ACCIONES DE MEJORA DE LAS I.A.P. 020608040105

ANTECEDENTES:

En cumplimiento al Programa de Acciones para el Desarrollo (PAD) 2014, las Instituciones de Asistencia Privada del Estado de México (I.A.P.), a presentar proyectos para el desarrollo de acciones de mejora; así como para dotar de equipamiento a las instituciones de los inmuebles que ocupan las Instituciones, para el ejercicio fiscal 2014, y que contribuyan al cumplimiento de su objeto asistencial, en beneficio de la población del Estado de México.

DATOS GENERALES:

Localización: Cobertura Estatal

Costo de la Obra: \$21,764.75

Fecha de Inicio: Marzo de 2015

Fecha de Terminación:

DATOS TÉCNICOS:

0 Bienes

Cantidad de Material:

Cobertura: Escuela Hogar del Perpetuo Socorro Toluca, I.A.P.

TRABAJOS EJECUTADOS:

Cumplir con las normas oficiales mexicanas así como capacitar a las I.A.P. para reaccionar ante catástrofes o emergencias.

Avance Físico	En proceso
Avance Financiero	En proceso

BENEFICIOS GENERADOS:

Cumplir con las normas oficiales mexicanas así como capacitar a las I.A.P. para reaccionar ante catástrofes o emergencias de la Escuela Hogar del Perpetuo Socorro Toluca, I.A.P.



FICHA TÉCNICA

FICHA 584
JAPEM

INCORPORACIÓN E IMPLEMENTACIÓN DE UN PROGRAMA INTERNO DE PROTECCIÓN CIVIL. ACCIONES DE MEJORA DE LAS I.A.P. 020608040105

ANTECEDENTES:

En cumplimiento al Programa de Acciones para el Desarrollo (PAD) 2014, las Instituciones de Asistencia Privada del Estado de México (I.A.P.), a presentar proyectos para el desarrollo de acciones de mejora; así como para dotar de equipamiento a las instituciones de los inmuebles que ocupan las Instituciones, para el ejercicio fiscal 2014, y que contribuyan al cumplimiento de su objeto asistencial, en beneficio de la población del Estado de México.

DATOS GENERALES:

Localización: Cobertura Estatal
Costo de la Obra: \$15,908.10
Fecha de Inicio: Marzo de 2015
Fecha de Terminación: Diciembre de 2015

DATOS TÉCNICOS:

0 Bienes
Cantidad de Material:
Cobertura: Institución Extiende Tu Mano, I.A.P.

TRABAJOS EJECUTADOS:

Cumplir con las normas oficiales mexicanas así como capacitar a las I.A.P. para reaccionar ante catástrofes o emergencias.

Avance Físico	100%
Avance Financiero	100%

BENEFICIOS GENERADOS:

Cumplir con las normas oficiales mexicanas así como capacitar a las I.A.P. para reaccionar ante catástrofes o emergencias de la Institución Extiende Tu Mano, I.A.P.



FICHA TÉCNICA

FICHA 585
JAPEM

INCORPORACIÓN E IMPLEMENTACIÓN DE UN PROGRAMA INTERNO DE PROTECCIÓN CIVIL.
ACCIONES DE MEJORA DE LAS I.A.P.
020608040105

ANTECEDENTES:

En cumplimiento al Programa de Acciones para el Desarrollo (PAD) 2014, las Instituciones de Asistencia Privada del Estado de México (I.A.P.), a presentar proyectos para el desarrollo de acciones de mejora; así como para dotar de equipamiento a las instituciones de los inmuebles que ocupan las Instituciones, para el ejercicio fiscal 2014, y que contribuyan al cumplimiento de su objeto asistencial, en beneficio de la población del Estado de México.

DATOS GENERALES:

Localización: Cobertura Estatal
Costo de la Obra: \$23,111.55
Fecha de Inicio: Marzo de 2015
Fecha de Terminación: Diciembre de 2015

DATOS TÉCNICOS:

O Bienes

Cantidad de Material:

Cobertura: Fundación Quinta Renacimiento I.A.P.

TRABAJOS EJECUTADOS:

Cumplir con las normas oficiales mexicanas así como capacitar a las I.A.P. para reaccionar ante catástrofes o emergencias.

Avance Físico	100%
Avance Financiero	100%

BENEFICIOS GENERADOS:

Cumplir con las normas oficiales mexicanas así como capacitar a las I.A.P. para reaccionar ante catástrofes o emergencias de la Fundación Quinta Renacimiento I.A.P.



FICHA TÉCNICA

FICHA 586
JAPEM

INCORPORACIÓN E IMPLEMENTACIÓN DE UN PROGRAMA INTERNO DE PROTECCIÓN CIVIL. ACCIONES DE MEJORA DE LAS I.A.P. 020608040105

ANTECEDENTES:

En cumplimiento al Programa de Acciones para el Desarrollo (PAD) 2014, las Instituciones de Asistencia Privada del Estado de México (I.A.P.), a presentar proyectos para el desarrollo de acciones de mejora; así como para dotar de equipamiento a las instituciones de los inmuebles que ocupan las Instituciones, para el ejercicio fiscal 2014, y que contribuyan al cumplimiento de su objeto asistencial, en beneficio de la población del Estado de México.

DATOS GENERALES:

Localización: Cobertura Estatal
Costo de la Obra: \$13,512.58
Fecha de Inicio: Marzo de 2015
Fecha de Terminación: Noviembre de 2015

DATOS TÉCNICOS:

O Bienes

Cantidad de Material:

Cobertura: Institución Hogares Providencia Toluca I.A.P.

TRABAJOS EJECUTADOS:

Cumplir con las normas oficiales mexicanas así como capacitar a las I.A.P. para reaccionar ante catástrofes o emergencias.

Avance Físico	100%
Avance Financiero	100%

BENEFICIOS GENERADOS:

Cumplir con las normas oficiales mexicanas así como capacitar a las I.A.P. para reaccionar ante catástrofes o emergencias de la Institución Hogares Providencia Toluca I.A.P.

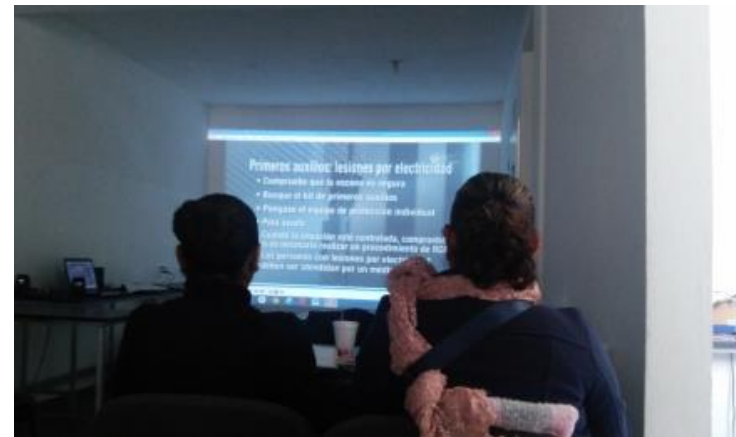

FICHA TÉCNICA

FICHA 587
JAPEM

INCORPORACIÓN E IMPLEMENTACIÓN DE UN PROGRAMA INTERNO DE PROTECCIÓN CIVIL.
ACCIONES DE MEJORA DE LAS I.A.P.
020608040105

ANTECEDENTES:

En cumplimiento al Programa de Acciones para el Desarrollo (PAD) 2014, las Instituciones de Asistencia Privada del Estado de México (I.A.P.), a presentar proyectos para el desarrollo de acciones de mejora; así como para dotar de equipamiento a las instituciones de los inmuebles que ocupan las Instituciones, para el ejercicio fiscal 2014, y que contribuyan al cumplimiento de su objeto asistencial, en beneficio de la población del Estado de México.

DATOS GENERALES:

Localización: Cobertura Estatal

Costo de la Obra: \$15,337.87
\$15,688.89
\$33,373.56

Fecha de Inicio: Marzo de 2015

Fecha de Terminación:

DATOS TÉCNICOS:

0 Bienes

Cantidad de Material:

Cobertura: Institución Vida y Familia México, I.A.P

TRABAJOS EJECUTADOS:

Cumplir con las normas oficiales mexicanas así como capacitar a las I.A.P. para reaccionar ante catástrofes o emergencias.

Avance Físico En proceso
Avance Financiero En proceso

BENEFICIOS GENERADOS:

Cumplir con las normas oficiales mexicanas así como capacitar a las I.A.P. para reaccionar ante catástrofes o emergencias de las Instituciones Mamás, en Satélite Naucalpan de Juárez, Cuneros, en Satélite Naucalpan de Juárez.

FICHA TÉCNICA

FICHA 588
JAPEM

INCORPORACIÓN E IMPLEMENTACIÓN DE UN PROGRAMA INTERNO DE PROTECCIÓN CIVIL. ACCIONES DE MEJORA DE LAS I.A.P. 020608040105

ANTECEDENTES:

En cumplimiento al Programa de Acciones para el Desarrollo (PAD) 2014, las Instituciones de Asistencia Privada del Estado de México (I.A.P.), a presentar proyectos para el desarrollo de acciones de mejora; así como para dotar de equipamiento a las instituciones de los inmuebles que ocupan las Instituciones, para el ejercicio fiscal 2014, y que contribuyan al cumplimiento de su objeto asistencial, en beneficio de la población del Estado de México.

DATOS GENERALES:

Localización: Cobertura Estatal
Costo de la Obra: \$13,561.30
Fecha de Inicio: Marzo de 2015
Fecha de Terminación: Diciembre de 2015

DATOS TÉCNICOS:

0 Bienes

Cantidad de Material:

Cobertura: Institución Casa Hogar Emmanuel, I.A.P.

TRABAJOS EJECUTADOS:

Cumplir con las normas oficiales mexicanas así como capacitar a las I.A.P. para reaccionar ante catástrofes o emergencias.

Avance Físico	100%
Avance Financiero	100%

BENEFICIOS GENERADOS:

Cumplir con las normas oficiales mexicanas así como capacitar a las I.A.P. para reaccionar ante catástrofes o emergencias de la Institución Casa Hogar Emmanuel, I.A.P.



FICHA TÉCNICA

FICHA 589
JAPEM

INCORPORACIÓN E IMPLEMENTACIÓN DE UN PROGRAMA INTERNO DE PROTECCIÓN CIVIL. ACCIONES DE MEJORA DE LAS I.A.P. 020608040105

ANTECEDENTES:

En cumplimiento al Programa de Acciones para el Desarrollo (PAD) 2014, las Instituciones de Asistencia Privada del Estado de México (I.A.P.), a presentar proyectos para el desarrollo de acciones de mejora; así como para dotar de equipamiento a las instituciones de los inmuebles que ocupan las Instituciones, para el ejercicio fiscal 2014, y que contribuyan al cumplimiento de su objeto asistencial, en beneficio de la población del Estado de México.

DATOS GENERALES:

Localización: Cobertura Estatal
Costo de la Obra: \$26,390.82
Fecha de Inicio: Marzo de 2015
Fecha de Terminación: Diciembre de 2015

DATOS TÉCNICOS:

O Bienes

Cantidad de Material:

Cobertura: Fundación Resucita, I.A.P.

TRABAJOS EJECUTADOS:

Cumplir con las normas oficiales mexicanas así como capacitar a las I.A.P. para reaccionar ante catástrofes o emergencias.

Avance Físico	100%
Avance Financiero	100%

BENEFICIOS GENERADOS:

Cumplir con las normas oficiales mexicanas así como capacitar a las I.A.P. para reaccionar ante catástrofes o emergencias de la Fundación Resucita, I.A.P.



FICHA TÉCNICA

FICHA 590
JAPEM

INCORPORACIÓN E IMPLEMENTACIÓN DE UN PROGRAMA INTERNO DE PROTECCIÓN CIVIL. ACCIONES DE MEJORA DE LAS I.A.P. 020608040105

ANTECEDENTES:

En cumplimiento al Programa de Acciones para el Desarrollo (PAD) 2014, las Instituciones de Asistencia Privada del Estado de México (I.A.P.), a presentar proyectos para el desarrollo de acciones de mejora; así como para dotar de equipamiento a las instituciones de los inmuebles que ocupan las Instituciones, para el ejercicio fiscal 2014, y que contribuyan al cumplimiento de su objeto asistencial, en beneficio de la población del Estado de México.

DATOS GENERALES:

Localización: Cobertura Estatal
Costo de la Obra: \$21,908.10
Fecha de Inicio: Marzo de 2015
Fecha de Terminación: Noviembre de 2015

DATOS TÉCNICOS:

0 Bienes

Cantidad de Material:

Cobertura: Residencia Rosa Fernández Veraud, I.A.P.

TRABAJOS EJECUTADOS:

Cumplir con las normas oficiales mexicanas así como capacitar a las I.A.P. para reaccionar ante catástrofes o emergencias.

Avance Físico	En proceso
Avance Financiero	En proceso

BENEFICIOS GENERADOS:

Cumplir con las normas oficiales mexicanas así como capacitar a las I.A.P. para reaccionar ante catástrofes o emergencias de la Residencia Rosa Fernández Veraud, I.A.P.



FICHA TÉCNICA

FICHA 591
JAPEM

INCORPORACIÓN E IMPLEMENTACIÓN DE UN PROGRAMA INTERNO DE PROTECCIÓN CIVIL.
ACCIONES DE MEJORA DE LAS I.A.P.
020608040105

ANTECEDENTES:

En cumplimiento al Programa de Acciones para el Desarrollo (PAD) 2014, las Instituciones de Asistencia Privada del Estado de México (I.A.P.), a presentar proyectos para el desarrollo de acciones de mejora; así como para dotar de equipamiento a las instituciones de los inmuebles que ocupan las Instituciones, para el ejercicio fiscal 2014, y que contribuyan al cumplimiento de su objeto asistencial, en beneficio de la población del Estado de México.

DATOS GENERALES:

Localización: Cobertura Estatal
Costo de la Obra: \$21,982.42
Fecha de Inicio: Octubre de 2015
Fecha de Terminación:

DATOS TÉCNICOS:

O Bienes
Cantidad de Material:
Cobertura: Asilo de Ancianos Rosa Loroño, I.A.P.

TRABAJOS EJECUTADOS:

Cumplir con las normas oficiales mexicanas así como capacitar a las I.A.P. para reaccionar ante catástrofes o emergencias.

Avance Físico	En proceso
Avance Financiero	En proceso

BENEFICIOS GENERADOS:

Cumplir con las normas oficiales mexicanas así como capacitar a las I.A.P. para reaccionar ante catástrofes o emergencias de la Asilo de Ancianos Rosa Loroño, I.A.P.



FICHA TÉCNICA

FICHA 592
JAPEM

INCORPORACIÓN E IMPLEMENTACIÓN DE UN PROGRAMA INTERNO DE PROTECCIÓN CIVIL. ACCIONES DE MEJORA DE LAS I.A.P.

020608040105

ANTECEDENTES:

En cumplimiento al Programa de Acciones para el Desarrollo (PAD) 2014, las Instituciones de Asistencia Privada del Estado de México (I.A.P.), a presentar proyectos para el desarrollo de acciones de mejora; así como para dotar de equipamiento a las instituciones de los inmuebles que ocupan las Instituciones, para el ejercicio fiscal 2014, y que contribuyan al cumplimiento de su objeto asistencial, en beneficio de la población del Estado de México.

DATOS GENERALES:

Localización: Cobertura Estatal

Costo de la Obra: \$11,881.72
\$13,561.30
\$13,561.30
\$13,561.30
\$13,561.30
\$23,468.22
\$89,595.14

Fecha de Inicio: Marzo de 2015

Fecha de Terminación: Diciembre de 2015

DATOS TÉCNICOS:

0 Bienes

Cantidad de Material:

Cobertura: Ayudante al Niño, I.A.P.

TRABAJOS EJECUTADOS:

Cumplir con las normas oficiales mexicanas así como capacitar a las I.A.P. para reaccionar ante catástrofes o emergencias.

Avance Físico 100%
Avance Financiero 100%

BENEFICIOS GENERADOS:

Cumplir con las normas oficiales mexicanas así como capacitar a las I.A.P. para reaccionar ante catástrofes o emergencias,

Locaciones beneficiadas:

- Génesis, en Chicoloapan.
- Esperanza, en Chicoloapan.
- Casa Bethel, en Texcoco.
- Ágape, en Texcoco.
- Emmanuel, en Texcoco.



FICHA TÉCNICA

FICHA 593
JAPEM

INCORPORACIÓN E IMPLEMENTACIÓN DE UN PROGRAMA INTERNO DE PROTECCIÓN CIVIL.
ACCIONES DE MEJORA DE LAS I.A.P.
020608040105

ANTECEDENTES:

En cumplimiento al Programa de Acciones para el Desarrollo (PAD) 2014, las Instituciones de Asistencia Privada del Estado de México (I.A.P.), a presentar proyectos para el desarrollo de acciones de mejora; así como para dotar de equipamiento a las instituciones de los inmuebles que ocupan las Instituciones, para el ejercicio fiscal 2014, y que contribuyan al cumplimiento de su objeto asistencial, en beneficio de la población del Estado de México.

DATOS GENERALES:

Localización: Cobertura Estatal
Costo de la Obra: \$13,561.30
Fecha de Inicio: Marzo de 2015
Fecha de Terminación: Diciembre de 2015

DATOS TÉCNICOS:

0 Bienes

Cantidad de Material:

Cobertura: Casa Hogar Servicio y Amor, I.A.P.

TRABAJOS EJECUTADOS:

Cumplir con las normas oficiales mexicanas así como capacitar a las I.A.P. para reaccionar ante catástrofes o emergencias.

Avance Físico	100%
Avance Financiero	100%

BENEFICIOS GENERADOS:

Cumplir con las normas oficiales mexicanas así como capacitar a las I.A.P. para reaccionar ante catástrofes o emergencias, de la Institución Casa Hogar Servicio y Amor, I.A.P.

FICHA TÉCNICA

FICHA 594
JAPEM

INCORPORACIÓN E IMPLEMENTACIÓN DE UN PROGRAMA INTERNO DE PROTECCIÓN CIVIL. ACCIONES DE MEJORA DE LAS I.A.P. 020608040105

ANTECEDENTES:

En cumplimiento al Programa de Acciones para el Desarrollo (PAD) 2014, las Instituciones de Asistencia Privada del Estado de México (I.A.P.), a presentar proyectos para el desarrollo de acciones de mejora; así como para dotar de equipamiento a las instituciones de los inmuebles que ocupan las Instituciones, para el ejercicio fiscal 2014, y que contribuyan al cumplimiento de su objeto asistencial, en beneficio de la población del Estado de México.

DATOS GENERALES:

Localización: Cobertura Estatal
Costo de la Obra: \$13,561.30
Fecha de Inicio: Marzo de 2015
Fecha de Terminación: Diciembre de 2015

DATOS TÉCNICOS:

0 Bienes
Cantidad de Material:
Cobertura: Casa Hogar de San Miguel Arcángel, I.A.P.

TRABAJOS EJECUTADOS:

Cumplir con las normas oficiales mexicanas así como capacitar a las I.A.P. para reaccionar ante catástrofes o emergencias.

Avance Físico	100%
Avance Financiero	100%

BENEFICIOS GENERADOS:

Cumplir con las normas oficiales mexicanas así como capacitar a las I.A.P. para reaccionar ante catástrofes o emergencias, de la Institución Casa Hogar de San Miguel Arcángel, I.A.P.



FICHA TÉCNICA

FICHA 595
JAPEM

ADQUISICIÓN DE FOCOS DE LED DOTAR DE EQUIPAMIENTO A LAS INSTALACIONES DE LOS INMUEBLES DE LAS I.A.P. 020608040105

ANTECEDENTES:

En cumplimiento al Programa de Acciones para el Desarrollo (PAD) 2014, las Instituciones de Asistencia Privada del Estado de México (I.A.P.), a presentar proyectos para el desarrollo de acciones de mejora; así como para dotar de equipamiento a las instituciones de los inmuebles que ocupan las Instituciones, para el ejercicio fiscal 2014, y que contribuyan al cumplimiento de su objeto asistencial, en beneficio de la población del Estado de México.

DATOS GENERALES:

Localización: Cobertura Estatal
Costo de la Obra: \$15,000.00
Fecha de Inicio: Marzo de 2015
Fecha de Terminación: Julio de 2015

DATOS TÉCNICOS:

O Bienes

Cantidad de Material:

Cobertura: Institución Casasistencia, I.A.P.

TRABAJOS EJECUTADOS:

Reducir costos en aquellas I.A.P. que no fueron beneficiadas en la primera etapa. (2013)

Avance Físico	100%
Avance Financiero	100%

BENEFICIOS GENERADOS:

Reducir costos en aquellas I.A.P. que no fueron beneficiadas en la primera etapa. (2013), de la Institución Casasistencia, I.A.P.



FICHA TÉCNICA

FICHA 596
JAPEM

ADQUISICIÓN DE FOCOS DE LED DOTAR DE EQUIPAMIENTO A LAS INSTALACIONES DE LOS INMUEBLES DE LAS I.A.P. 020608040105

ANTECEDENTES:

En cumplimiento al Programa de Acciones para el Desarrollo (PAD) 2014, las Instituciones de Asistencia Privada del Estado de México (I.A.P.), a presentar proyectos para el desarrollo de acciones de mejora; así como para dotar de equipamiento a las instituciones de los inmuebles que ocupan las Instituciones, para el ejercicio fiscal 2014, y que contribuyan al cumplimiento de su objeto asistencial, en beneficio de la población del Estado de México.

DATOS GENERALES:

Localización: Cobertura Estatal
Costo de la Obra: \$15,000.00
Fecha de Inicio: Marzo de 2015
Fecha de Terminación: Julio de 2015

DATOS TÉCNICOS:

0 Bienes

Cantidad de Material:

Cobertura: Escuela Hogar del Perpetuo Socorro Toluca, I.A.P.

TRABAJOS EJECUTADOS:

Reducir costos en aquellas I.A.P. que no fueron beneficiadas en la primera etapa. (2013)

Avance Físico	100%
Avance Financiero	100%

BENEFICIOS GENERADOS:

Reducir costos en aquellas I.A.P. que no fueron beneficiadas en la primera etapa. (2013), de la Escuela Hogar del Perpetuo Socorro Toluca, I.A.P.



FICHA TÉCNICA

FICHA 597
JAPEM

ADQUISICIÓN DE FOCOS DE LED DOTAR DE EQUIPAMIENTO A LAS INSTALACIONES DE LOS INMUEBLES DE LAS I.A.P. 020608040105

ANTECEDENTES:

En cumplimiento al Programa de Acciones para el Desarrollo (PAD) 2014, las Instituciones de Asistencia Privada del Estado de México (I.A.P.), a presentar proyectos para el desarrollo de acciones de mejora; así como para dotar de equipamiento a las instituciones de los inmuebles que ocupan las Instituciones, para el ejercicio fiscal 2014, y que contribuyan al cumplimiento de su objeto asistencial, en beneficio de la población del Estado de México.

DATOS GENERALES:

Localización: Cobertura Estatal
Costo de la Obra: \$15,000.00
Fecha de Inicio: Mayo de 2015
Fecha de Terminación: Julio de 2015

DATOS TÉCNICOS:

O Bienes

Cantidad de Material:

Cobertura: Asociación Alfa y Omega, I.A.P.

TRABAJOS EJECUTADOS:

Reducir costos en aquellas I.A.P. que no fueron beneficiadas en la primera etapa. (2013)

Avance Físico	100%
Avance Financiero	100%

BENEFICIOS GENERADOS:

Reducir costos en aquellas I.A.P. que no fueron beneficiadas en la primera etapa. (2013), de la Asociación Alfa y Omega, I.A.P.



FICHA TÉCNICA

FICHA 598
JAPEM

ASESORÍA, CONSULTORÍA Y REGULARIZACIÓN DE I.A.P. ACCIONES DE MEJORA DE LAS I.A.P. 020608040105

ANTECEDENTES:

En cumplimiento al Programa de Acciones para el Desarrollo (PAD) 2014, las Instituciones de Asistencia Privada del Estado de México (I.A.P.), a presentar proyectos para el desarrollo de acciones de mejora; así como para dotar de equipamiento a las instituciones de los inmuebles que ocupan las Instituciones, para el ejercicio fiscal 2014, y que contribuyan al cumplimiento de su objeto asistencial, en beneficio de la población del Estado de México.

DATOS GENERALES:

Localización: Cobertura Estatal
Costo de la Obra: \$18,096.00
Fecha de Inicio: Abril de 2015
Fecha de Terminación: Junio de 2015

DATOS TÉCNICOS:

0 Bienes

Cantidad de Material:

Cobertura: Fundación Tío Luzom, I.A.P.

TRABAJOS EJECUTADOS:

Regularizar inmuebles propios de las I.A.P. en materia de servicios, propiedad y pago de obligaciones.

Avance Físico	100%
Avance Financiero	100%

BENEFICIOS GENERADOS:

Regularizar la situación, legal, contable y asistencial de las instituciones con el fin de obtener certificación y obtener aprobación para ser donataria autorizada ante el SAT, Regularización de 24 meses en materia fiscal, contable y asistencial de la Fundación Tío Luzom, I.A.P.

FICHA TÉCNICA

FICHA 599
JAPEM

ASESORÍA, CONSULTORÍA Y REGULARIZACIÓN DE I.A.P.
ACCIONES DE MEJORA DE LAS I.A.P.
020608040105

ANTECEDENTES:

En cumplimiento al Programa de Acciones para el Desarrollo (PAD) 2014, las Instituciones de Asistencia Privada del Estado de México (I.A.P.), a presentar proyectos para el desarrollo de acciones de mejora; así como para dotar de equipamiento a las instituciones de los inmuebles que ocupan las Instituciones, para el ejercicio fiscal 2014, y que contribuyan al cumplimiento de su objeto asistencial, en beneficio de la población del Estado de México.

DATOS GENERALES:

Localización: Cobertura Estatal
Costo de la Obra: \$12,528.00
Fecha de Inicio: Mayo de 2015
Fecha de Terminación: Julio de 2015

DATOS TÉCNICOS:

0 Bienes

Cantidad de Material:

Cobertura: Fundación Villa Guerrero Unido, I.A.P.

TRABAJOS EJECUTADOS:

Regularizar inmuebles propios de las I.A.P. en materia de servicios, propiedad y pago de obligaciones.

Avance Físico	100%
Avance Financiero	100%

BENEFICIOS GENERADOS:

Regularizar la situación, legal, contable y asistencial de las instituciones con el fin de obtener certificación y obtener aprobación para ser donataria autorizada ante el SAT, Regularización de 24 meses en materia fiscal, contable y asistencial de la Fundación Villa Guerrero Unido, I.A.P.

FICHA TÉCNICA

FICHA 600
JAPEM

ASESORÍA, CONSULTORÍA Y REGULARIZACIÓN DE I.A.P. ACCIONES DE MEJORA DE LAS I.A.P. 020608040105

ANTECEDENTES:

En cumplimiento al Programa de Acciones para el Desarrollo (PAD) 2014, las Instituciones de Asistencia Privada del Estado de México (I.A.P.), a presentar proyectos para el desarrollo de acciones de mejora; así como para dotar de equipamiento a las instituciones de los inmuebles que ocupan las Instituciones, para el ejercicio fiscal 2014, y que contribuyan al cumplimiento de su objeto asistencial, en beneficio de la población del Estado de México.

DATOS GENERALES:

Localización: Cobertura Estatal
Costo de la Obra: \$13,920.00
Fecha de Inicio: Junio de 2015
Fecha de Terminación: Octubre de 2015

DATOS TÉCNICOS:

0 Bienes

Cantidad de Material:

Cobertura: Un Amor tan Grande a los Niños, I.A.P.

TRABAJOS EJECUTADOS:

Regularizar inmuebles propios de las I.A.P. en materia de servicios, propiedad y pago de obligaciones.

Avance Físico	100%
Avance Financiero	100%

BENEFICIOS GENERADOS:

Regularizar la situación, legal, contable y asistencial de las instituciones con el fin de obtener certificación y obtener aprobación para ser donataria autorizada ante el SAT, Regularización de 24 meses en materia fiscal, contable y asistencial de la Un Amor tan Grande a los Niños, I.A.P.

FICHA TÉCNICA

FICHA 601
JAPEM

ASESORÍA, CONSULTORÍA Y REGULARIZACIÓN DE I.A.P.
ACCIONES DE MEJORA DE LAS I.A.P.
020608040105

ANTECEDENTES:

En cumplimiento al Programa de Acciones para el Desarrollo (PAD) 2014, las Instituciones de Asistencia Privada del Estado de México (I.A.P.), a presentar proyectos para el desarrollo de acciones de mejora; así como para dotar de equipamiento a las instituciones de los inmuebles que ocupan las Instituciones, para el ejercicio fiscal 2014, y que contribuyan al cumplimiento de su objeto asistencial, en beneficio de la población del Estado de México.

DATOS GENERALES:

Localización: Cobertura Estatal
Costo de la Obra: \$12,528.00
Fecha de Inicio: Agosto de 2015
Fecha de Terminación: Noviembre de 2015

DATOS TÉCNICOS:

0 Bienes

Cantidad de Material:

Cobertura: Renacimiento la Higuera, I.A.P.

TRABAJOS EJECUTADOS:

Regularizar inmuebles propios de las I.A.P. en materia de servicios, propiedad y pago de obligaciones.

Avance Físico	100%
Avance Financiero	100%

BENEFICIOS GENERADOS:

Regularizar la situación, legal, contable y asistencial de las instituciones con el fin de obtener certificación y obtener aprobación para ser donataria autorizada ante el SAT, Regularización de 24 meses en materia fiscal, contable y asistencial de la Institución Renacimiento la Higuera, I.A.P.

FICHA TÉCNICA

FICHA 602
JAPEM

ASESORÍA, CONSULTORÍA Y REGULARIZACIÓN DE I.A.P. ACCIONES DE MEJORA DE LAS I.A.P. 020608040105

ANTECEDENTES:

En cumplimiento al Programa de Acciones para el Desarrollo (PAD) 2014, las Instituciones de Asistencia Privada del Estado de México (I.A.P.), a presentar proyectos para el desarrollo de acciones de mejora; así como para dotar de equipamiento a las instituciones de los inmuebles que ocupan las Instituciones, para el ejercicio fiscal 2014, y que contribuyan al cumplimiento de su objeto asistencial, en beneficio de la población del Estado de México.

DATOS GENERALES:

Localización: Cobertura Estatal
Costo de la Obra: \$25,056.00
Fecha de Inicio: Octubre de 2015
Fecha de Terminación: Diciembre de 2015

DATOS TÉCNICOS:

0 Bienes

Cantidad de Material:

Cobertura: Asociación Silverio Pérez Gutiérrez Pro-labio y Paladar Hendido, I.A.P.

TRABAJOS EJECUTADOS:

Regularizar inmuebles propios de las I.A.P. en materia de servicios, propiedad y pago de obligaciones.

Avance Físico	100%
Avance Financiero	100%

BENEFICIOS GENERADOS:

Regularizar la situación, legal, contable y asistencial de las instituciones con el fin de obtener certificación y obtener aprobación para ser donataria autorizada ante el SAT, Regularización de 24 meses en materia fiscal, contable y asistencial de la Asociación Silverio Pérez Gutiérrez Pro-labio y Paladar Hendido, I.A.P.

FICHA TÉCNICA

FICHA 603
JAPEM

ELABORACIÓN DE PÁGINAS WEB. ACCIONES DE MEJORA DE LAS I.A.P. 020608040105

ANTECEDENTES:

En cumplimiento al Programa de Acciones para el Desarrollo (PAD) 2014, las Instituciones de Asistencia Privada del Estado de México (I.A.P.), a presentar proyectos para el desarrollo de acciones de mejora; así como para dotar de equipamiento a las instituciones de los inmuebles que ocupan las Instituciones, para el ejercicio fiscal 2014, y que contribuyan al cumplimiento de su objeto asistencial, en beneficio de la población del Estado de México.

DATOS GENERALES:

Localización: Cobertura Estatal
Costo de la Obra: \$20,000.00
Fecha de Inicio: Marzo de 2015
Fecha de Terminación: Julio de 2015

DATOS TÉCNICOS:

O Bienes

Cantidad de Material:

Cobertura: Asociación de Beneficencia Privada del Estado de México para Auxilio a Ancianos I.A.P.

TRABAJOS EJECUTADOS:

Difundir la labor asistencial de las instituciones a través de la creación de su sitio de internet.

Avance Físico	100%
Avance Financiero	100%

BENEFICIOS GENERADOS:

Difundir la labor asistencial de las instituciones a través de la creación de su sitio de internet. De la Asociación de Beneficencia Privada del Estado de México para Auxilio a Ancianos I.A.P.



Estamos para servirte

FICHA TÉCNICA

FICHA 604
JAPEM

ELABORACIÓN DE PÁGINAS WEB.
ACCIONES DE MEJORA DE LAS I.A.P.
020608040105

ANTECEDENTES:

En cumplimiento al Programa de Acciones para el Desarrollo (PAD) 2014, las Instituciones de Asistencia Privada del Estado de México (I.A.P.), a presentar proyectos para el desarrollo de acciones de mejora; así como para dotar de equipamiento a las instituciones de los inmuebles que ocupan las Instituciones, para el ejercicio fiscal 2014, y que contribuyan al cumplimiento de su objeto asistencial, en beneficio de la población del Estado de México.

DATOS GENERALES:

Localización: Cobertura Estatal
Costo de la Obra: \$20,000.00
Fecha de Inicio: Marzo de 2015
Fecha de Terminación: Julio de 2015

DATOS TÉCNICOS:

0 Bienes

Cantidad de Material:

Cobertura: Escuela Hogar del Perpetuo Socorro Toluca, I.A.P.

TRABAJOS EJECUTADOS:

Difundir la labor asistencial de las instituciones a través de la creación de su sitio de internet.

Avance Físico	100%
Avance Financiero	100%

BENEFICIOS GENERADOS:

Difundir la labor asistencial de las instituciones a través de la creación de su sitio de internet. De la Escuela Hogar del Perpetuo Socorro Toluca, I.A.P.

FICHA TÉCNICA

FICHA 605
JAPEM

ELABORACIÓN DE PÁGINAS WEB. ACCIONES DE MEJORA DE LAS I.A.P. 020608040105

ANTECEDENTES:

En cumplimiento al Programa de Acciones para el Desarrollo (PAD) 2014, las Instituciones de Asistencia Privada del Estado de México (I.A.P.), a presentar proyectos para el desarrollo de acciones de mejora; así como para dotar de equipamiento a las instituciones de los inmuebles que ocupan las Instituciones, para el ejercicio fiscal 2014, y que contribuyan al cumplimiento de su objeto asistencial, en beneficio de la población del Estado de México.

DATOS GENERALES:

Localización: Cobertura Estatal
Costo de la Obra: \$20,000.00
Fecha de Inicio: Marzo de 2015
Fecha de Terminación: Julio de 2015

DATOS TÉCNICOS:

O Bienes

Cantidad de Material:

Cobertura: Fundación Hogares, I.A.P.

TRABAJOS EJECUTADOS:

Difundir la labor asistencial de las instituciones a través de la creación de su sitio de internet.

Avance Físico	100%
Avance Financiero	100%

BENEFICIOS GENERADOS:

Difundir la labor asistencial de las instituciones a través de la creación de su sitio de internet. De la Fundación Hogares, I.A.P.



FICHA TÉCNICA

FICHA 606
CEMyBS

PROGRAMA DE DESARROLLO SOCIAL “FUTURO EN GRANDE” 020608050103

ANTECEDENTES

El programa tiene como propósito favorecer la ingesta de alimentos de las mujeres menores de 20 años en estado de gestación o madres de uno o más hijos, que viven en condición de pobreza multidimensional en su dimensión alimentaria, a través del otorgamiento de canastas alimentarias y capacitación para el desarrollo individual.

DATOS GENERALES

Localización: Cobertura Estatal
Costo de la Obra/Acción: 70 millones de pesos
Fecha de inicio: Febrero 2015
Fecha de terminación: Diciembre 2015

DATOS TÉCNICOS

El tipo de apoyo que otorga el programa consta de:

- a) Una canasta alimentaria de manera mensual de una hasta en nueve ocasiones;
- b) Una canastilla de maternidad por única ocasión;
- c) Orientación integral; y
- d) Capacitación para el trabajo, incluyendo la entrega de material básico al término de la misma.

COBERTURA

El programa cubrirá los 125 municipios del Estado de México, atendiendo a las características de su población objetivo.

Las zonas de atención prioritaria, integradas y propuestas por el CIEPS, servirán para orientar la cobertura en términos de la Ley, priorizando aquellas vinculadas al Sistema Nacional de la Cruzada Contra el Hambre.

TRABAJOS EJECUTADOS

Se incluyeron al programa 11 mil 500 mujeres menores de 20 años en estado de gestación o madres de uno o más hijos que viven en condición de pobreza multidimensional a quienes se dotó de una canasta alimentaria mensual hasta por nueve ocasiones.

Avance Físico 100 %
Avance Financiero 100 %

BENEFICIOS GENERADOS

Se benefició a 11 mil 500 mujeres menores de 20 años en estado de gestación o madres de uno o más hijos con canastas alimentarias de manera mensual hasta por nueve ocasiones y una canastilla de maternidad por única ocasión. Del mismo modo se impartieron Talleres de Orientación Integral a las beneficiarias con la finalidad de mejorar su integridad y coadyuvar a optimizar su autoestima; de manera adicional se impartieron cursos de capacitación con objeto de apoyarlas en esta etapa importante de su vida.



FICHA TÉCNICA

FICHA 607
CEMyBS

PROGRAMA DE DESARROLLO SOCIAL MUJERES QUE LOGRAN EN GRANDE 020608050103

ANTECEDENTES

La información de la Encuesta Nacional de Ocupación y Empleo (ENOE) muestra que en el Estado de México, al segundo trimestre de 2010, la tasa de participación económica de las mujeres de 14 y más años con al menos un hijo nacido vivo es del 42.8%; esta tasa aumenta a 70.5% entre las madres solteras.

Que el 94.6% de las mujeres quienes se encuentran económicamente activas, están ocupadas, 57.1% de ellas laboran más de 40 horas a la semana, el 48.7% percibe más de dos salarios mínimos y 55.6% de aquellas que cuentan con algún tipo de empleo, no tienen prestaciones laborales.

Que en cumplimiento al Decreto por el que se establece el Sistema Nacional para la Cruzada contra el Hambre; así como el Acuerdo Integral para el Desarrollo Incluyente, suscrito entre los Gobiernos Federal y del Estado de México, se hace necesario implementar acciones transversales, concretas y coordinadas, a fin de salvaguardar el derecho constitucional en materia de alimentación a la población que se encuentre en pobreza multidimensional extrema y que presenten carencia de acceso a la alimentación, de acuerdo a la focalización o cobertura del programa.

En respuesta a esta situación en que se encuentran las mujeres de la Entidad y como una política social del Gobierno del Estado que tiene el firme propósito de procurar una mejor calidad de vida a mujeres de entre 18 y 59 años de edad, cuya atención integral y desarrollo social forman parte fundamental de la agenda pública estatal, ya que en la actualidad cada vez más mujeres contribuyen al sustento del hogar y muchas de ellas son las únicas que proveen de recursos a la familia, bajo este contexto, para apoyar a las mujeres que se encuentran en esta situación, el Consejo Estatal de la Mujer y Bienestar Social estableció como propósito la planeación, coordinación, operación y evaluación de políticas y programas para las mujeres para promover su bienestar social, por lo que en coordinación con autoridades estatales y municipales así como con instancias municipales de la Mujer, llevó a cabo la operación del programa de desarrollo social Mujeres que Logran en Grande, que tiene como propósito disminuir las condiciones de pobreza multidimensional de las mujeres de 18 y 59 años de edad que habitan en el Estado de México, vía transferencias en efectivo y capacitación.

DATOS GENERALES

Localización: 125 municipios del Estado de México.
Costo de la Obra: 617 millones 500 mil pesos.
Fecha de inicio: Febrero 2015
Fecha de terminación: Diciembre 2015

DATOS TECNICOS

Meta Anual Alcanzada: 184 mil 200 beneficiarias.
920 mil 700 apoyos.
Avance Físico: 97.3 %.
Avance Financiero: 97.4 %.

COBERTURA:

El programa atendió a mujeres de entre 18 y 59 años de edad que habiten en hogares de los 125 municipios del Estado de México que se encuentren en condición de pobreza multidimensional o de capacidades

BENEFICIOS GENERADOS

BENEFICIARIAS	184,200
APOYO	920,700



FICHA TÉCNICA

FICHA 608
CEMyBS

PROGRAMA DE DESARROLLO SOCIAL MUJERES QUE LOGRAN EN GRANDE 020608050103

ANTECEDENTES

El Consejo Estatal de la Mujer y Bienestar Social, llevo a cabo la firma de un Convenio con la Cámara Mexicana de la Industria de la Construcción, con el propósito de capacitar a mujeres con alto rezago social de los diferentes municipios del Estado de México, para promover el empleo y apoyar a las familias con un ingreso adicional en temas del sector de la construcción bajo un esquema que incluya formación técnica y desarrollo humano, con la finalidad de generar una actividad de autosuficiencia y emprendimiento entre las participantes, al finalizar los cursos las participantes pondrán en práctica las habilidades adquiridas en actividades de instalación y mantenimiento de sistemas de tuberías para agua potable y aguas residuales, corte y colocación de azulejo, pasta y pintura vinílica, así como manejo de yeso, realizar prácticas mediante el armado de un tablero de distribución eléctrica, así como la interpretación de planos.

Las participantes reciben una constancia de capacitación que acredite su preparación y certifican los conocimientos adquiridos.

DATOS GENERALES

Localización: 125 municipios del Estado de México

Costo de la Obra: 617 millones 500 mil pesos

Fecha de inicio: Febrero 2015

Fecha de terminación: Diciembre 2015

DATOS TECNICOS

Meta anual: 10 mil beneficiarios

Avance Físico: 100%

COBERTURA

El programa atendió a mujeres de entre 18 y 59 años de edad que habitan en 85, de los 125 municipios del Estado de México que se encuentran en condición de pobreza multidimensional.

BENEFICIOS GENERADOS

TALLERES REALIZADOS	412
BENEFICIARIAS	10,000



FICHA TÉCNICA

FICHA 609
CEMyBS

PROGRAMA MUJERES CON ACTIVIDAD RURAL 020608050103

ANTECEDENTES

Los principales retos que enfrenta el Estado de México en términos del Gobierno Solidario, son el combate a la pobreza, el mejoramiento de la calidad de vida y la atención a grupos en situación de vulnerabilidad. En este sentido la política educativa, la atención a la salud pública y el fomento a la vivienda digna y a la infraestructura básica son los instrumentos más importantes con los que cuenta la Administración Pública para consolidarse como un gobierno solidario.

La política social del Gobierno del Estado de México, tiene como propósito procurar una mejor calidad de vida a mujeres, cuya atención integral y desarrollo social forma parte fundamental de la agenda pública mexiquense.

La agricultura protegida nace como una necesidad en la producción de alimentos en regiones con problemas agro climáticos, inicialmente en zonas con heladas y bajas temperaturas sin embargo, este tipo de agricultura también se desarrollo, en zonas con escasez de agua, así mismo evoluciono en regiones cálidas y lluviosas, de tal manera que esta tecnología se desarrollo para proteger a todos los cultivos de las inclemencias del tiempo, de plagas y enfermedades y del cambio climático en el planeta. En México y otros países como Estados Unidos de América, Francia, Canadá, Italia, España, Alemania y China entre otros, el desarrollo y evolución de esta agricultura fue posterior. Particularmente en el Estado de México se inicia en los municipios de Villa Guerrero y Tenancingo con la producción de flores de corte, en Atlacomulco con la producción de flores en maceta y se consolida con la producción de jitomate, nopal verdura, chile pimiento, chile manzano, fresa y pepinos entre otros en la mayoría de los municipios mexiquenses, destacando Texcoco, Zumpango, Aculco, Acambay, Timilpan, Ixtlahuaca, Temoaya, Tonatico, Coatepec Harinas, Villa de Allende, Jilotepec, entre otros.

Desde los diferentes sistemas de riego, acolchados, micro túneles, túneles, casas sombra hasta invernaderos de diferentes niveles tecnológicos constituyen la infraestructura que utiliza la agricultura protegida, para obtener los mayores rendimientos y calidad de los diferentes cultivos producidos en este tipo de agricultura.

Con la agricultura protegida se le proporcionan al cultivo sus necesidades óptimas de temperatura, humedad relativa, humedad del suelo, ventilación, luz, radiación solar, bióxido de carbono, oxígeno y fertirriego, para que el déficit de presión de vapor sea el correcto y así poder obtener el mayor rendimiento y calidad óptimo de los cultivos.

DATOS GENERALES

Localización: 125 municipios del Estado de México.
Costo de la Obra: 25 millones de pesos.
Fecha de inicio: Febrero 2015
Fecha de terminación: Diciembre 2015

DATOS TECNICOS

Meta anual: 1 mil 640 mujeres beneficiarias
Avance Físico: 70.9 %
Avance Financiero: 100%

COBERTURA

Mujeres de 18 a 59 años de edad que habitan en el Estado de México y que se encuentren en condición de pobreza multidimensional.

BENEFICIOS GENERADOS

BENEFICIARIAS 2015	1,640
-----------------------	-------



FICHA TÉCNICA

FICHA 610
CEMyBS

PROYECTOS DE BIENESTAR SOCIAL PARA LA MUJER (JORNADAS) 020608050103

ANTECEDENTES

El objetivo del programa es favorecer a las mujeres, que viven en condición de pobreza multidimensional en el Estado de México, a través de jornadas de salud, con la finalidad de darles atención integral.

El CEMYBYS celebro 36 jornadas de bienestar social para la mujer, en distintos municipios del estado, a través de ellas se atienden las necesidades de las mujeres, facilitando el acceso directo a los servicios que las instituciones ofrecen quienes además darán seguimiento a sus necesidades, gestionando ante las diferentes instancias los servicios requeridos, como la Unidad Móvil de Atención Jurídica y Psicológica del CEMyBS.

El objetivo principal, acercar a la población y principalmente a las comunidades marginadas de los diferentes municipios, los servicios con los que cuenta el Gobierno del Estado de México, principalmente servicios de Salud, así como módulos de información, así como de los programas y apoyos que brinda el CEMYBS.

Se implementa stands informativos para orientar y asesorar a las mujeres sobre trámites y servicios que brindan las instituciones participantes.

DATOS GENERALES

Localización: 125 municipios del Estado de México.

Costo de la Obra: 3 millones de pesos.

Fecha de inicio: Febrero 2015

Fecha de terminación: Diciembre 2015

DATOS TECNICOS

Meta anual: 36 Jornadas
Avance Físico: 100%.
Avance Financiero: 100%.

COBERTURA

Mujeres y sus familias de distintos municipios del Estado de México, dando prioridad a aquellas de escasos recursos.

BENEFICIOS GENERADOS

Jornadas	AL 31 DE DICIEMBRE DE 2015
10	3,850 mujeres beneficiadas y sus familias

FICHA TÉCNICA

FICHA 611
CEMyBS

ACCIÓN DE DESARROLLO SOCIAL PÓLIZAS DE SEGURO DE VIDA Y DIAGNÓSTICO DE CÁNCER A MUJERES 020608050103

ANTECEDENTES

La política social del Gobierno del Estado de México, tiene como propósito procurar una mejor calidad de vida a mujeres entre 18 y 69 años de edad, cuya atención integral y desarrollo social forma parte fundamental de la agenda pública mexicana.

El cáncer es una de las principales causas de mortalidad y es resultado de la interacción de factores genéticos y externos (físicos, químicos y biológicos).

La Organización Mundial de la Salud (2011) estimó que la principal causa de muerte en el mundo durante 2008 fue el cáncer, con 7.6 millones de casos, lo cual equivale al 13% de todas las muertes a nivel mundial, principalmente por cáncer de pulmón, estómago, hígado, colon y mama.

En América Latina de acuerdo con la Organización Panamericana de la Salud (2011) durante el periodo 2007-2009, México presentó la tasa más baja de Latinoamérica 75.4 defunciones por cada 100 mil habitantes, resultado de los esfuerzos que se han llevado a cabo en materia de prevención, atención oportuna y sensibilización entre la población. De acuerdo con información del Instituto Nacional de Estadística y Geografía (INEGI), en 2008, en el Estado de México se registraron 69 mil 384 defunciones, de las cuales 31 mil 238 corresponden a mujeres y de éstas, 1 mil 541 específicamente a decesos por cáncer.

DATOS GENERALES

Localización: 125 municipios del Estado de México
Costo de la Obra: 30 millones de pesos
Fecha de inicio: Febrero 2015
Fecha de terminación: Diciembre 2015

DATOS TÉCNICOS

Meta anual: 165 mil 636 beneficiarias
Avance Físico: 31.6%
Avance Financiero: 100%

COBERTURA

Mujeres de 18 a 69 años de edad que habitan en el Estado de México, que se encuentren en condición de pobreza multidimensional.



FICHA TÉCNICA

FICHA 612
IMEJ

PROMOCIÓN DEL DESARROLLO INTEGRAL DEL ADOLESCENTE 020608060201

ANTECEDENTES

El Instituto Mexiquense de la Juventud mediante conferencias, talleres y pláticas promueve acciones que permiten ampliar las oportunidades de información y capacitación vinculadas a las necesidades de los adolescentes, para prevenir conductas de riesgo que afecten su calidad de vida en el corto, mediano y largo plazo.

DATOS GENERALES

Localización: 125 Municipios del Estado de México
Costo de la Obra: 8,000 miles de pesos
Fecha de inicio: Enero 2015
Fecha de terminación: Diciembre de 2015

DATOS TÉCNICOS

Cantidad de material:
Revistas
Flyers
Convocatorias
Pendones
Hojas de registro
Hojas de evaluación

Cobertura: Estatal

TRABAJOS EJECUTADOS

1 acción.

BENEFICIOS GENERADOS

Se benefició a 15 mil 500 jóvenes, a través de 40 pláticas realizadas en planteles de educación media superior de 22 municipios de la entidad mexiquense.





FINALIDAD 03

DESARROLLO ECONÓMICO





0301010101

ANEXO 1
SEDECO

PROYECTOS DE INVERSIÓN PRODUCTIVA EN EL ESTADO DE MÉXICO, 2015

N°	EMPRESA	GIRO	ORIGEN DEL CAPITAL	INVERSIÓN (MDD)	EMPLEOS	MUNICIPIO	REGIÓN
1	KIRIU MEXICANA, S.A. DE C.V.	DISCOS Y FRENOS AUTOMOTRICES	JAPÓN	20.02	585	LERMA	VII
2	BBVA BANCOMER, S.A.	CENTRO DE PROCESAMIENTO DE SATOS	ESPAÑA	10.00	0	ATIZAPAN DE ZARAGOZA	12
3	AUTOLIV MÉXICO, S.A DE C.V.	CINTURONES DE SEGURIDAD	SUECIA	20.00	499	TOLUCA	13
4	JOHNSON CONTROLS, S.A. DE C.V.	INTERIORES AUTOMOTRICES	E.U.A.	3.00	60	TOLUCA	13
5	MOPAR, S.A. DE C.V.	AUTOMOTRIZ	E.U.A.	13.50	0	TOLUCA	13
6	KIRIU MEXICANA, S.A. DE C.V.	DISCOS Y FRENOS AUTOMOTRICES	JAPÓN	20.02	585	LERMA	7
7	SIMON ELÉCTRICA, S.A. DE C.V.	ACCESORIOS PARA INSTALACIONES ELÉCTRICAS	ESPAÑA	9.55	9	TOLUCA	13
8	TOTAL SYSTEM SERVICES DE MÉXICO, S.A. DE C.V.	IMPRESIÓN DE FORMAS CONTÍNUAS	E.U.A.	15.76	36	TOLUCA	13
9	WEG MÉXICO, S.A. DE C.V.	MOTORES ELÉCTRICOS	BRASIL	24.99	0	HUEHUETOCA	4
10	BBVA BANCOMER, S.A.	CENTRO DE PROCESAMIENTO DE DATOS	ESPAÑA	10.00	0.00	ATIZAPAN DE ZARAGOZA	12
11	AUTOLIV MÉXICO, S.A DE C.V.	CINTURONES DE SEGURIDAD	SUECIA	2.62	383	TOLUCA	13

0301010101

ANEXO 1
SEDECO

PROYECTOS DE INVERSIÓN PRODUCTIVA EN EL ESTADO DE MÉXICO, 2015.

N°	EMPRESA	GIRO	ORIGEN DEL CAPITAL	INVERSIÓN (MDD)	EMPLEOS	MUNICIPIO	REGIÓN
12	VIBRACOUSTIC DE MÉXICO, S.A. DE C.V.	SOPORTES DE CHASIS Y DE MOTOR	SUECIA/ALEMANIA	1.24	114	LERMA	7
13	CAE FLIGHT TRAINING CENTER, S.A. DE C.V.	CAPACITACIÓN AERONÁUTICA	CANADÁ	1.00	0	TOLUCA	13
14	KIRIU MEXICANA, S.A. DE C.V.	DISCOS Y FRENOS AUTOMOTRICES	JAPÓN	132.22	0	LERMA	7
15	COMERCIALIZADORA GALPA, S. DE R.L. DE C.V.	COMERCIALIZACIÓN DE MAQUINAS Y ELECTRODOMÉSTICOS	BARBADOS	0.01	14	TLALNEPANTLA	XII
16	TOTAL SYSTEM SERVICES DE MÉXICO, S.A. DE C.V.	IMPRESIÓN DE FORMAS CONTÍNUAS	E.U.A.	5.47	265	TOLUCA	13
17	SIMON ELÉCTRICA, S.A. DE C.V.	ACCESORIOS PARA INSTALACIONES ELÉCTRICAS	ESPAÑA	4.34	195	TOLUCA	13
18	CARTRÓ SAPI, S.A. DE C.V.	LAMINAS DE CARTON	E.U.A.	0.13	250	TEPOZOTLÁN	4
19	AUTOLIV MÉXICO, S.A. DE C.V.	CINTURONES DE SEGURIDAD	SUECIA	6.00	400	TOLUCA	13
20	EL NOBLE, S.A. DE C.V.	ELABORACIÓN DE EMPANADAS	ARGENTINA	2.00	0	TOLUCA	13
21	NUGAR, S.A. DE C.V.	AUTOMOTRIZ	ESPAÑA	1.35	200	TUTTITLÁN	14
22	TOTAL SYSTEM SERVICES DE MÉXICO, S.A. DE C.V.	IMPRESIÓN DE FORMAS CONTÍNUAS	E.U.A.	33.30	18	TOLUCA	13
23	SIMON ELÉCTRICA, S.A. DE C.V.	ACCESORIOS PARA INSTALACIONES ELÉCTRICAS	ESPAÑA	5.72	5	TOLUCA	13

0301010101

ANEXO 1
SEDECO

PROYECTOS DE INVERSIÓN PRODUCTIVA EN EL ESTADO DE MÉXICO, 2015

Nº	EMPRESA	GIRO	ORIGEN DEL CAPITAL	INVERSIÓN (MDD)	EMPLEOS	MUNICIPIO	REGIÓN
24	BBVA BANCOMER, S.A.	CENTRO DE PROCESAMIENTO DE DATOS (CPD)	ESPAÑA	15.00	0	ATIZAPÁN DE ZARAGOZA	12
25	VDM METALS DE MÉXICO, S.A. DE C.V.	ALAMBRE DE RESISTENCIA	ALEMANIA	0.06	0	NAUCALPAN	8
26	GENERAL MOTORS, S.A. DE C.V.	ENSAMBLE AUTOMOTRIZ	E.U.A.	35.00	200	TOLUCA	13
27	WEG MÉXICO, S.A. DE C.V.	MOTORES ELÉCTRICOS	BRASIL	15.00	500	HUEHUETOCA	4
28	DART, S.A. DE C.V.	ARTICULOS DE PLASTICO PARA EL HOGAR	E.U.A.	2.50	0	LERMA	7
29	COMERCIALIZADORA GALPA, S. DE R.L. DE C.V.	COMERCIALIZACIÓN DE MAQUINAS Y ELECTRODOMÉSTICOS	BARBADOS	0.01	10	TLALNEPANTLA	12
30	PET STAR, S.A.P.I. DE C.V.	RECICLADO DE PET	E.U.A.	1.35	570	TOLUCA	13
31	WALT-MART DE MÉXICO, S. DE R.L. DE C.V. (CEDIS)	COMERCIO	E.U.A.	23.01	340	CHALCO	1
32	SIMON ELÉCTRICA, S.A. DE C.V.	ACCESORIOS PARA INSTALACIONES ELÉCTRICAS	ESPAÑA	0.14	21	TOLUCA	13
33	AKZO NOBEL CHEMICAL, S.A. DE C.V.	PRODUCTOS QUIMICOS	HOLANDA	19.41	200	LA PAZ	3
34	VALEO SISTEMAS ELÉCTRICOS, S.A. DE C.V.	CALEFACCIÓN Y AIRE ACONDICIONADO AUTOMOTRIZ	FRANCIA	0.66	3	TOLUCA	13
35	COOPER ESTANDAR AUTOMOTIVE FLUID SYSTEMS DE MÉXICO	BANDAS Y MANGUERAS DE HULE Y PLÁSTICO	E.U.A.	20.49	420	ATLACOMULCO	2
36	WEG MÉXICO, S.A. DE C.V.	MOTORES ELÉCTRICOS	BRASIL	10.00	300	HUEHUETOCA	4

0301010101

ANEXO 1
SEDECO

PROYECTOS DE INVERSIÓN PRODUCTIVA EN EL ESTADO DE MÉXICO, 2015.

N°	EMPRESA	GIRO	ORIGEN DEL CAPITAL	INVERSIÓN (MDD)	EMPLEOS	MUNICIPIO	REGIÓN
37	VDM METALS DE MÉXICO, S.A. DE C.V.	ALAMBRE DE RESISTENCIA	ALEMANIA	0.01	0	NAUCALPAN	8
38	TOTAL SYSTEM SERVICES DE MÉXICO, S.A. DE C.V.	IMPRESIÓN DE FORMAS CONTÍNUAS	E.U.A.	12.27	8	TOLUCA	13
39	DUPONT MEXICANA, S. DE R.L. DE C.V.	FUNGICIDAS Y HERBICIDAS	E.U.A.	62.05	10	LERMA	7
40	MAKITA MÉXICO, S.A. DE C.V.	FERRETERO	JAPÓN	9.74	85	TOLUCA	13
41	VALEO SISTEMAS ELÉCTRICOS, S.A. DE C.V.	FILTROS DE AIRE ACONDICIONADO AUTOMOTRIZ	FRANCIA	3.40	28	TOLUCA	13
42	DUPONT MEXICANA, S.DE R.L. DE C.V.	FUNGICIDAS, HERBICIDAS	E.U.A.	20.85	33	LERMA	7
43	VDM METALS DE MÉXICO, S.A. DE C.V.	ALAMBRE DE RESISTENCIA	ALEMANIA	0.07	3	NAUCALPAN	8
44	GENERAL MOTORS, S.A. DE C.V.	ENSAMBLE AUTOMOTRIZ	E.U.A.	40.00	100	TOLUCA	13
45	WEG MÉXICO, S.A. DE C.V.	MOTORES ELÉCTRICOS	BRASIL	25.00	300	HUEHUETOCA	4
46	BBVA BANCOMER, S.A.	CENTRO DE PROCESAMIENTO DE DATOS (CPD)	ESPAÑA	30.00	500	ATIZAPÁN DE ZARAGOZA	12
47	HERMES AVIATION DE MÉXICO, S.A. DE C.V.	ESPACIOS AERÉOS PARA CARGA DE EXPORTACIÓN	E.U.A.	0.00	5	NAUCALPAN	8
48	DUPONT MEXICANA, S.DE R.L. DE C.V.	FUNGICIDAS, HERBICIDAS	E.U.A.	75.74	18	LERMA	7
49	GENERAL MOTORS, S.A. DE C.V.	ENSAMBLE AUTOMOTRIZ	E.U.A.	15.00	200	TOLUCA	13

PROYECTOS DE INVERSIÓN PRODUCTIVA EN EL ESTADO DE MÉXICO, 2015.

Nº	EMPRESA	GIRO	ORIGEN DEL CAPITAL	INVERSIÓN (MDD)	EMPLEOS	MUNICIPIO	REGIÓN
50	BBVA BANCOMER, S.A.	CENTRO DE PROCESAMIENTO DE DATOS (CPD)	ESPAÑA	20.00	500	ATIZAPÁN DE ZARAGOZA	12
51	WEG MÉXICO, S.A. DE C.V.	MOTORES ELÉCTRICOS	BRASIL	10.00	200	HUEHUETOCA	4
52	VALEO SISTEMAS ELÉCTRICOS, S.A. DE C.V.	FILTROS DE AIRE ACONDICIONADO AUTOMOTRIZ	FRANCIA	4.90	33	TOLUCA	13
53	DHL METROPOLITAN LOGISTICS SC MÉXICO, S.A. DE C.V.	DISTRIBUCIÓN DE PAQUETERÍA (LOGÍSTICA)	E.U.A.	42.80	0	TEPOZOTLÁN	4
54	MAKITA MÉXICO, S.A. DE C.V.	FERRETERO	JAPÓN	0.00	10	TOLUCA	13
55	COMERCIALIZADORA GALPA, S. DE R.L. DE C.V.	COMERCIALIZACIÓN DE MAQUINAS Y ELECTRODOMÉSTICOS	BARBADOS	0.01	0	TLALNEPANTLA	12
56	COMAU AUTOMATIZACIÓN, S. DE R.L. DE C.V.	AUTOMATIZACIÓN PARA LA INDUSTRIA AUTOMOTRIZ	ITALIA	13.00	332	CUAUTITLÁN IZCALLI	4
57	BBVA BANCOMER, S.A.	CENTRO DE PROCESAMIENTO DE DATOS (CPD)	ESPAÑA	50.00	500	ATIZAPÁN DE ZARAGOZA	12
58	DUPONT MEXICANA, S.DE R.L. DE C.V.	FUNGICIDAS, HERBICIDAS	E.U.A.	0.14	7	LERMA	7
59	VALEO SISTEMAS ELÉCTRICOS, S.A. DE C.V.	FILTROS DE AIRE ACONDICIONADO AUTOMOTRIZ	FRANCIA	8.50	74	TOLUCA	13
60	WEG MÉXICO, S.A. DE C.V.	MOTORES ELÉCTRICOS	BRASIL	15.01	0	HUEHUETOCA	4
61	HYUNDAI MOTORS, S.A. DE C.V.	DISTRIBUCIÓN AUTOMOTRIZ	COREA	15.41	200	TLALNEPANTLA	12
62	ROBERT BOSCH, S. DE R.L. DE C.V.	CALENTADORES ELÉCTRICOS	ALEMANIA	7.00	100	TEPOTZOTLÁN	4

0301010101

ANEXO 1
SEDECO

PROYECTOS DE INVERSIÓN PRODUCTIVA EN EL ESTADO DE MÉXICO, 2015

N°	EMPRESA	GIRO	ORIGEN DEL CAPITAL	INVERSIÓN (MDD)	EMPLEOS	MUNICIPIO	REGIÓN
63	PROLOGIS PARK GRANDE, S.A.	NAVES INDUSTRIALES	E.U.A.	300.0	1,720	TEPOTZOTLÁN	IV
64	FIBRA UNO, S.A.	CONSTRUCCIÓN	E.U.A.	104.81	3,000	LERMA	VII
65	FIBRA UNO, S.A.	CONSTRUCCIÓN	E.U.A.	104.81	1,500	CUAUTITLÁN IZCALLI	IV
66	THE RENEWABLE ENERGY SERVICES, S.A. DE C.V.	VENTA DE REFACCIONES NUEVAS PARA AUTOMOVILES	CANADÁ	0.01	10	HUIXQUILUCAN	VIII
67	CERVECERIA CUAUHTEMOC MOCTEZUMA, S.A. DE C.V.	ELABORACION DE CERVEZA	HOLANDA	67.42	250	TOLUCA	XIII
68	WALMART DE MÉXICO, R. DE R.L. DE C.V. (Bodega Aurrera Express Vista Hermosa Romero)	TIENDA COMERCIAL	E.U.A.	0.71	8	NICOLAS ROMERO	VIII
69	DHL METROPOLITAN LOGISTICS SC MÉXICO, S.A. DE C.V.	LOGÍSTICA	E.U.A.	45.30	0	TEPOZOTLÁN	IV
70	MEIER REAL STATE, S.A. DE C.V.	REPARACION Y MANTENIMIENTO DE AUTOMOTORES	EUA	0.63	90	TEPOTZOTLAN	IV
71	EMBOTELLADORA PEÑAFIEL, S.A. DE C.V.	ELABORACION DE REFRESCOS Y OTRAS BEBIDAS NO ALCOHOLICAS	E.U.A.	7.83	920	TEPETLAOXTOC	11
72	WALMART DE MÉXICO, S. DE R.L. DE C.V. (Bodega Aurrera Expres Citarra)	AUTOSERVICIO	E.U.A.	0.66	8	HUEHUETOCA	4
73	WALMART DE MÉXICO, S. DE R.L. DE C.V. (Bodega Aurrera San Lorenzo Totolinga)	AUTOSERVICIO	E.U.A.	0.66	8	NAUCALPAN	8
74	ROBERT BOSCH, S. DE R.L. DE C.V.	CALENTADORES ELÉCTRICOS	ALEMANIA	8.04	90	CUAUTITLAN IZCALLI	4

PROYECTOS DE INVERSIÓN PRODUCTIVA EN EL ESTADO DE MÉXICO, 2015

N°	EMPRESA	GIRO	ORIGEN DEL CAPITAL	INVERSIÓN (MDD)	EMPLEOS	MUNICIPIO	REGIÓN
75	WALMART DE MÉXICO, S. DE R.L. DE C.V. (Bodega Aurrera Lago del Oso)	AUTOSERVICIO	E.U.A.	0.66	8	TOLUCA	13
76	AUTOZONE, S.A. DE C.V.	COMERCIALIZACIÓN DE AUTOPARTES ACCESORIOS	E.U.A.	1.33	30	NAUCALPAN	8
77	SAFMEX, S.A. DE C.V.	ELABORACIÓN DE LEVADURA	FRANCIA	10.66	450	TOLUCA	13
78	VESTA PARK, S.A.	CONSTRUCCIÓN	E.U.A.	48.00	0	TOLUCA	13
79	DHL METROPOLITAN LOGISTICS SC MÉXICO, S.A. DE C.V.	LOGÍSTICA	E.U.A.	43.60	0	TEPOZOTLÁN	4
80	WALMART DE MÉXICO, S. DE R.L. DE C.V. (Mi Bodega Almoloya de Río)	AUTOSERVICIO	E.U.A.	2.10	61	ALMOLOYA DEL RÍO	13
81	WALMART DE MÉXICO, S. DE R.L. DE C.V. (Supercenter)	AUTOSERVICIO	E.U.A.	9.32	300	METEPEC	13
82	MEXICO RETAIL PROPERTIES, S. DE R.L. DE C.V.	CONSTRUCCIÓN DE NAVES INDUSTRIALES	E.U.A.	7.22	300	HUEHUETOCA	4
83	AXALTA COATING SYSTEMS, S.A. DE C.V.	PINTURA AUTOMOTIZ	ALEMANIA	32.00	0	OCOYOACAC	13
84	COMERCIALIZADORA GALPA, S. DE R.L. DE C.V.	COMERCIALIZACIÓN DE MAQUINAS Y ELECTRODOMÉSTICOS	BARBADOS	0.01	14	TLALNEPANTLA	12
85	SIMON ELÉCTRICA, S.A. DE C.V.	ACCESORIOS PARA INSTALACIONES ELÉCTRICAS	ESPAÑA	0.10	10	TOLUCA	13
86	BACKALDRIN AMÉRICAS, S.A.P.I. DE C.V.	HARINAS PREPARADAS PARA LA INDUSTRIA PANIFICADORA	AUSTRIA	2.35	212	TOLUCA	13
87	VESTA PARK, S.A.	DESARROLLO DE NAVES INDUSTRIALES	E.U.A.	35.00	0	TOLUCA	13

0301010101

ANEXO 1
SEDECO

PROYECTOS DE INVERSIÓN PRODUCTIVA EN EL ESTADO DE MÉXICO, 2015

N°	EMPRESA	GIRO	ORIGEN DEL CAPITAL	INVERSIÓN (MDD)	EMPLEOS	MUNICIPIO	REGIÓN
88	VALEO SISTEMAS ELÉCTRICOS, S.A. DE C.V.	FILTROS DE AIRE ACONDICIONADO AUTOMOTRIZ	FRANCIA	0.00	29	TOLUCA	13
89	SANCELTA, S.A. DE C.V.	PRODUCTOS DE HIGIENE PERSONAL	SUECIA	8.50	15	ECATEPEC	5
90	PFIZER MÉXICO, S.A. DE C.V.	FARMACÉUTICA	E.U.A.	2.40	480	TOLUCA	13
91	HITACHI AUTOMOTIVE SYSTEMS MÉXICO, S.A. DE C.V.	PARTES ELÉCTRICA AUTOMOTRICES	JAPÓN	9.60	95	LERMA	7
TOTAL				1,819.50	19,036		

MISIONES Y FERIAS INTERNACIONALES 2015

No.	Feria	Empresa Participante	Fecha	Lugar
1	XIII Festival Internacional de Ciudades Hermanas	Rebozos Tenancingo	Del 24 al 26 de julio de 2015	Laredo, Texas, E.U.A
2	“Feria Internacional NPE 2015”	Grupo Interconsult, S.A. de C.V.	Del 23 al 27 de marzo de 2015.	Orlando, Florida, E.U.A.
3	“2 Ruedas 2015”	Raloy Lubricantes	Del 21 al 24 de mayo de 2015	Medellín, Colombia.
4	“San Francisco Gift Show”	Artemex	Del 25 al 28 de julio de 2015.	San Francisco, California, E.U.A
5	“Expo Pack Las Vegas 2015”	Asesores en Conversión y Soluciones	Del 28 al 30 de septiembre de 2015.	Las Vegas, Nevada E.U.A
6	“Label Expo Europe 2015”	Asesores en Conversión y Soluciones	Del 29 al 02 de octubre de 2015.	Bruselas, Bélgica
7	“Feria Internacional de PyMES de China 2015”	Distribuidora y Comercializadora San Andres	Del 10 al 13 de octubre de 2015.	Guangzhou, China
8	“Feria Internacional de PyMES de China 2015”	Rebozos Tenancingo	Del 10 al 13 de octubre de 2015.	Guangzhou, China
9	“Feria Internacional Anuga 2015”	Grupo de Hongo Zeta Endotzi	Del 10 al 14 de octubre de 2015.	Colonia, Alemania

030101010201

ANEXO 2
SEDECO

MISIONES Y FERIAS INTERNACIONALES 2015

No.	Feria	Empresa Participante	Fecha	Lugar
10	"Fruit Attraction 2015"	Grupo de Hongo Zeta Endotzi	Del 28 al 30 de octubre del 2015.	Madrid, España
11	"Fruit Attraction 2015"	Frutos con Sabor a México	Del 28 al 30 de octubre de 2015.	Madrid, España
12	"Feria Internacional Latin American Food Show 2015"	Distribuidora y Comercializadora San Andrés	Del 11 al 13 de noviembre de 2015.	Cancún, Quintana Roo
13	"Centreport"	Frutos con Sabor a México	Del 23 al 26 de noviembre de 2015.	Manitoba, Canadá

030101010202

ANEXO 3
SEDECO

REGISTRO DEL VOLUMEN DE EXPORTACIONES
Y BALANZA COMERCIAL DEL ESTADO DE MÉXICO
2015
(MILLONES DE DOLARES)

CONCEPTO	ENE	FEB	MAR	ABR	MAY	JUN	JUL	AGO	SEPT	OCT	NOV	DIC*	TOTAL
Exportaciones	1.062,72	1.187,32	1.365,76	1.318,17	1.253,60	1.353,60	1.312,16	1.241,20	1.289,65	1.366,20	1.240,99	1.303,48	15,294.85
Importaciones	1.788,90	1.747,44	2.019,84	1.982,37	1.884,60	2.075,34	2.104,26	2.029,80	2.019,67	2.135,93	1.955,61	2.045,77	23,789.54
Saldo	-726,18	-560,12	-654,08	-664,20	-631,00	-721,74	-792,10	-788,60	-730,02	-769,73	-714,62	-742,18	-8.494.59

*Estimado DGI en base a cifras del INEGI

030102010102

ANEXO 4
SECTRAB

BECAS PARA HIJOS DE TRABAJADORES

Municipio	Monto total	Total
Acambay	12,000.0	7
Acolman	40,900.0	20
Aculco	54,200.0	25
Almoloya de Juárez	187,300.0	92
Almoloya del Río	3,700.0	2
Amanalco	1,700.0	1
Amatepec	9,000.0	4
Amecameca	20,050.0	10
Apaxco	2,450.0	1
Atenco	5,850.0	3
Atizapán	5,900.0	3
Atizapán de Zaragoza	759,700.0	368
Atlacomulco	60,400.0	29
Atlautla	52,250.0	29
Axapusco	1,700.0	1
Ayapango	16,900.0	10
Calimaya	53,900.0	24
Capulhuac	28,700.0	13
Chalco	799,200.0	424
Chapa de Mota	5,400.0	3
Chapultepec	84,550.0	40
Chiautla	10,900.0	6
Chicoloapan	29,300.0	13
Chiconcuac	17,100.0	10
Chimalhuacán	38,400.0	19

030102010102

NEXO 4
SECTRAB

BECAS PARA HIJOS DE TRABAJADORES

Coacalco de Berriozábal	194,200.0	89
Cocotitlán	11,550.0	5
Coyotepec	56,250.0	27
Cuautitlán	155,550.0	71
Cuautitlán Izcalli	525,850.0	254
Donato Guerra	1,650.0	1
Ecatepec de Morelos	879,400.0	448
El Oro	27,050.0	11
Huehuetoca	240,300.0	123
Hueypoxtla	3,100.0	1
Huixquilucan	23,400.0	11
Isidro Fabela	6,700.0	4
Ixtapaluca	2,236,000.0	1,145
Ixtapan de la Sal	24,050.0	12
Ixtlahuaca	167,550.0	72
Jaltenco	7,250.0	4
Jilotepec	16,500.0	7
Jilotzingo	3,350.0	2
Jiquipilco	52,000.0	26
Jocotitlán	129,450.0	62
Joquicingo	26,250.0	14
Juchitepec	11,500.0	5
La Paz	81,650.0	39
Lerma	319,150.0	145
Luvianos	2,100.0	1
Malinalco	37,850.0	18
Melchor Ocampo	75,900.0	36
Metepec	496,450.0	237

030102010102

ANEXO 4
SECTRAB

BECAS PARA HIJOS DE TRABAJADORES

Mexicaltzingo	1,700.0	1
Naucalpan de Juárez	307,600.0	157
Nextlalpan	17,300.0	9
Nezahualcóyotl	181,750.0	93
Nicolás Romero	520,400.0	251
Nopaltepec	1,700.0	1
Ocoyoacac	62,450.0	29
Ocuilán	11,500.0	6
Otumba	16,900.0	8
Otzoloapan	1,700.0	1
Otzolotepec	68,800.0	34
Ozumba	3,500.0	1
Rayón	41,500.0	20
San Antonio la Isla	22,950.0	11
San Felipe del Progreso	15,550.0	9
San José del Rincón	9,100.0	3
San Martín de las Pirámides	5,300.0	2
San Mateo Atenco	286,800.0	145
San Simón de Guerrero	1,650.0	1
Santo Tomás	1,700.0	1
Soyaniquilpan de Juárez	1,700.0	1
Tecámac	84,750.0	42
Tejupilco	52,600.0	26
Temamatla	4,550.0	2
Temascalcingo	18,400.0	9
Temascaltepec	1,800.0	1
Temoaya	19,850.0	10
Tenancingo	26,950.0	13

030102010102

ANEXO 4
SECTRAB

BECAS PARA HIJOS DE TRABAJADORES

Tenango del Aire	1,650.0	1
Tenango del Valle	92,650.0	47
Teoloyucán	80,250.0	40
Teotihuacán	23,150.0	10
Tepotzotlán	114,300.0	59
Tequixquiac	8,150.0	3
Texcalyacac	7,050.0	4
Texcoco	36,500.0	16
Tezoyuca	2,000.0	1
Tianguistenco	126,400.0	62
Timilpan	10,650.0	5
Tlalmanalco	111,250.0	49
Tlalnepantla de Baz	861,400.0	444
Tlatlaya	2,000.0	1
Toluca	1,934,800.0	915
Tonatico	5,950.0	3
Tultepec	170,750.0	81
Tultitlán	800,750.0	402
Valle de Bravo	54,600.0	28
Valle de Chalco Solidaridad	141,600.0	72
Villa de Allende	4,100.0	2
Villa del Carbón	8,250.0	4
Villa Guerrero	42,650.0	20
Villa Victoria	22,950.0	9
Xalatlaco	12,800.0	6
Xonacatlán	32,300.0	14
Zacualpan	4,000.0	1
Zinacantepec	343,650.0	169
Zumpango	39,550.0	18
Total	15,000,000.00	7,400

030102010202

ANEXO 5
SECTRAB

BRINDAR APOYO A INSTITUCIONES PÚBLICAS Y PRIVADAS MEDIANTE LA ELABORACIÓN Y DISTRIBUCIÓN TRIMESTRAL DE LA REVISTA INFORMATIVA "EMPLEO Y CAPACITACIÓN ESTADO DE MÉXICO".

Periodo	Cantidad	Mes reportado
1er Trimestre	-	Enero - Marzo
2° Trimestre	3,466	Abril - Junio
3er Trimestre	3,467	Julio - Septiembre
4° Trimestre	3,467	Octubre - Diciembre
Total	10,400	

030102010202

ANEXO 6
SECTRAB

REALIZAR ANÁLISIS ESTADÍSTICOS DEL MERCADO LABORAL CON EL OBJETIVO
DE IMPULSAR LA CAPACITACIÓN EN EL ESTADO DE MÉXICO.

Nombre del Estudio	Cantidad	Mes reportado
Servicio Nacional de Empleo Estado de México Programa de Apoyo al Empleo	1	
Tendencias y Características de la Población Ocupada Tercer Trimestre 2014	1	Enero
Panorama Tercer Trimestre 2014	1	
Carreras Mejor Pagas en México	1	
Perspectiva Económica de México	1	Febrero
Balanza Comercial diciembre 2014	1	
Reformas en México	1	
Canasta Básica marzo 2015	1	Marzo
Informe del Cuarto Trimestre 2014	1	
Carreras del Futuro	1	
El Reto del Crecimiento En México 2015	1	Abril
Salarios para egresados	1	
Inversionistas	1	
Estadísticas de Carreras Profesionistas por área	1	Mayo
Empleo informal y subempleo	1	
Primer Trimestre 2015	1	
Población con discapacidad	1	Junio
Construyendo el futuro de la productividad	1	
Tipo de empleos generados en el 2014 y 2015	1	
¿Qué hacen las mujeres en México para conquistar la igualdad?	1	Julio
Actividad económica en el Estado de México	1	
Reforma laboral	1	
Número de profesionistas ocupados	1	
Población ocupada por condición de informalidad Segundo Trimestre	1	Agosto
Población total a nivel nacional y el Estado de México	1	
Inclusión Laboral, una realidad	1	Septiembre
Expectativas laborales para el futuro	1	
Datos del Segundo Trimestre del Estado de México	1	Octubre

030102010202

ANEXO 6
SECTRAB

REALIZAR ANÁLISIS ESTADÍSTICOS DEL MERCADO LABORAL CON EL OBJETIVO
DE IMPULSAR LA CAPACITACIÓN EN EL ESTADO DE MÉXICO.

Competencias laborales	1	
Los retos de la fuerza laboral	1	
Estrategia para la generación de capital humano calificado	1	
Así Se Ha Movido El Tipo de Cambio En México Desde 1958	1	Noviembre
Empleo mejor remunerado en México	1	
Una verdadera reforma fiscal	1	
Evolución humana, las sociedades orientan la discusión política e ideológica sobre la dicotomía globalización/antiglobalización	1	Diciembre
Total	35	

030102010202

ANEXO 7
SECTRAB

DIFUNDIR LAS VACANTES DE EMPLEO MEDIANTE LA ELABORACIÓN Y DISTRIBUCIÓN QUINCENAL DEL PERIÓDICO
"OFERTAS DE EMPLEO".

Periodo	Cantidad	Mes reportado
2a quincena	-	Enero
1a quincena	8,140	Febrero
2a quincena	8,140	
1a quincena	8,140	Marzo
2a quincena	8,140	
1a quincena	8,140	Abril
2a quincena	8,140	
1a quincena	8,140	Mayo
2a quincena	8,140	
1a quincena	8,140	Junio
2a quincena	8,140	
1a quincena	8,140	Julio
2a quincena	8,140	
1a quincena	8,140	Agosto
2a quincena	8,140	
1a quincena	8,140	Septiembre

030102010202

ANEXO 7
SECTRAB

DIFUNDIR LAS VACANTES DE EMPLEO MEDIANTE LA ELABORACIÓN Y DISTRIBUCIÓN QUINCENAL DEL PERIÓDICO
"OFERTAS DE EMPLEO".

2a quincena	8,140	
1a quincena	8,140	Octubre
2a quincena	8,140	
1a quincena	8,140	Noviembre
2a quincena	8,140	
1a quincena	8,140	Diciembre
Total	179,080	

030102010202

ANEXO 8
SECTRAB

ATENCIÓN A BUSCADORES DE EMPLEO DE GRUPOS VULNERABLES DE LA ENTIDAD.

Oficina Regional de Empleo	Atendidos
Oficina Regional de Empleo Toluca	406
Oficina Regional de Empleo Atlacomulco	170
Oficina Regional de Empleo Valle de Bravo	46
Oficina Regional de Empleo Tejupilco	49
Oficina Regional de Empleo Naucalpan	444
Oficina Regional de Empleo Ecatepec	554
Oficina Regional de Empleo Ixtapaluca	153
Oficina Regional de Empleo Nezahualcóyotl	260
Oficina Regional de Empleo Tlalnepantla	416
Total	2,498

030102010202

ANEXO 9
SECTRAB

COLOCACIÓN DE PERSONAS DESEMPLEADAS Y SUBEMPLEADAS A TRAVÉS DE LAS OFICINAS REGIONALES,
SERVICIOS MUNICIPALES Y FERIAS DE EMPLEO.

Región	Municipio	Colocados
I	Amecameca	
II	Atacomulco	
III	Chimalhuacán	
IV	Cuautitlán Izcalli	
V	Ecatepec	
VI	Ixtapan de la Sal	
VII	Lerma	
VIII	Naucalpan	
IX	Nezahualcóyotl	
X	Tejupilco	
XI	Texcoco	
XII	Tlalnepantla	
XIII	Toluca	
XIV	Tultitlan	
XV	Valle de Bravo	
XVI	Zumpango	
	Total General	85,760

030102010202

ANEXO 10
SECTRAB

CONCENTRAR EN UN MISMO ESPACIO FÍSICO OFERTA Y DEMANDA DE EMPLEO (FERIA DE EMPLEO), CON EL PROPÓSITO DE
LOGRAR LA COLOCACIÓN DE PERSONAS DESEMPLEADAS Y SUBEMPLEADAS

Región	Municipio	Eventos
I	Amecameca	2
II	Atlacomulco	2
III	Chimalhuacán	6
IV	Cuautitlán Izcalli	4
V	Ecatepec	3
VI	Ixtapan de la Sal	0
VII	Lerma	2
VIII	Naucalpan	3
IX	Nezahualcóyotl	2
X	Tejupilco	0
XI	Texcoco	1
XII	Tlalnepantla	2
XIII	Toluca	6
XIV	Tultitlán	3
XV	Valle de Bravo	0
XVI	Zumpango	3
	Total General	39

030102010202

ANEXO 11
SECTRAB

ATENCIÓN A BUSCADORES DE EMPLEO A TRAVÉS DE LOS CENTROS DE INTERMEDIACIÓN LABORAL (CIL).

Mes	Personas atendidas
Enero	850
Febrero	882
Marzo	310
Abril	420
Mayo	781
Junio	1107
Julio	750
Agosto	802
Septiembre	681
Octubre	550
Noviembre	275
Diciembre	69
Total	7,477

SOCIEDADES COOPERATIVAS CONSTITUIDAS

No.	Razón social	Municipio	Región	Mes
1	Diseños creativos Calimayan	Calimaya	XIII BIS	Enero
2	Diseños y creaciones Revemel	Otzolotepec	VII	Enero
3	Servicios gastronómicos HL Tianguistenco	Santiago Tianguistenco	VII	Abril
4	Unión de tractoristas de Tenancingo	Tenancingo	VI	Mayo
5	Moles Guzco	Toluca	XIII	Agosto
6	Textilera Primero de Mayo	Almoloya de Juárez	XIII	Agosto
7	Moda y Diseño Mafaty	Zacualpan	VI	Agosto
8	Alta Costura Coatlicue	San Martín de las Doradas	V BIS	Agosto
9	Confecciones Calybum	Timilpan	II	Agosto
10	Kimitol	Toluca	XIII	Septiembre
11	Diseños Okydia	Polotitlán	II	Septiembre
12	A la moda Cose y Cose	Tejupilco	X	Septiembre
13	Diseños de Costura Jalteju	Tejupilco	X	Septiembre
14	Diseños Lygama	Zumpahuacan	VI	Octubre
15	Confecciones Cochisquila	Coatepec Harinas	VI	Octubre
16	Servicios integrales agropecuarios fondo Dorali	Amecameca	I	Octubre
17	Pescados Porvenir Rivereño	San Felipe del Progreso	II	Noviembre
18	Creaciones Yangope	San Mateo Atenco	VII	Noviembre
19	Textilera Ebencer	Joquicingo	VI	Noviembre

030102010203

ANEXO 13
SECTRAB

INICIATIVAS DE OCUPACIÓN POR CUENTA PROPIA VALIDADAS (PROYECTOS DE INVERSIÓN).

No.	Iniciativa	Municipio	Región	Etapas/mes
1	Estética Unisex Dior	Cuautitlán Izcalli	IV	Febrero
2	Estética Aby	Nicolás Romero	VIII	Febrero
3	Estética Paty	Timilpan	II	Febrero
4	Piñatas Franlu	Acolman	V BIS	Febrero
5	Estética Aketzaly	Tenancingo	VI	Febrero
6	Diseños Nidia	Chimalhuacán	III	Febrero
7	Estética Yudy	Huixquilucan	VIII	Febrero
8	Estética Josephine	Toluca	XIII	Febrero
9	Estética Sandy	Tenancingo	VI	Febrero
10	Creaciones Iscayoteca	Atenco	XI	Febrero
11	Confecciones Pau	Tejupilco	X	Febrero
12	Estética Unisex Sony	Tianguistenco	VII	Febrero
13	Estética Anitas	Atizapán de Zaragoza	XII	Febrero
14	Creaciones El Encanto	Ixtapaluca	III	Febrero
15	Estética Paloma	Tenango del Valle	XIII BIS	Febrero
16	Estética Mishel	Cuautitlán Izcalli	IV	Febrero

INICIATIVAS DE OCUPACIÓN POR CUENTA PROPIA VALIDADAS (PROYECTOS DE INVERSIÓN).

17	Taller de Costura Gonzalo	Ecatepec de Morelos	V	Febrero
18	Taller de Costura Monse	Chalco	I	Febrero
19	Confecciones Ashly	Atlacomulco	II	Febrero
20	Costuras la Subidita	San Felipe del Progreso	II	Febrero
21	Creaciones Ñathoji	Temascalcingo	II	Febrero
22	Estética Zyanya	Jiquipilco	VII	Febrero
23	Confecciones Calybum	Timilpan	II	Febrero
24	Taller de Costura García	Nezahualcóyotl	IX	Febrero
25	Diseños Okydia	Polotitlán	II	Febrero
26	Bibi Style	Toluca	XIII	Febrero
27	Estética Amber Fashion	Tonatico	VI	Febrero
28	Diseños Flor	Tejupilco	X	Febrero
29	Confecciones Rinetzen	Acambay	II	Febrero
30	Estética Unisex Fanny s	Zumpahuacán	VI	Febrero
31	Estética Aranza	Chapultepec	XIII BIS	Febrero
32	Mochilas Bugambilia	Ixtlahuaca	II	Febrero
33	Mujeres Inovando Eclipse	Valle de Chalco Solidaridad	I	Febrero
34	Taller de Costura Choko	Tultitlán	XIV	Febrero

INICIATIVAS DE OCUPACIÓN POR CUENTA PROPIA VALIDADAS (PROYECTOS DE INVERSIÓN).

35	Diseños Textiles Divina Puntada	Atenco	XI	Febrero
36	Ropa deportiva Maggi	Coacalco de Berriozábal	XIV	Febrero
37	Estética Glamour Estilo y Color	Toluca	XIII	Febrero
38	Taller de Costura Vero	Atlacomulco	II	Febrero
39	Estética Unisex E&N	Toluca	XIII	Febrero
40	Confecciones Dulce y Ale	Acambay	II	Febrero
41	Confecciones y Vanguardia el Triunfo de Chimalhuacán	Chimalhuacán	III	Febrero
42	Estética Alex	Tenango del Valle	XIII BIS	Febrero
43	Taller de prendas versátil la Esperanza	Jocotitlán	II	Febrero
44	Naman Estilo profesional	Chalco	I	Febrero
45	Innovación Delia	San Martín de las Pirámides	V BIS	Febrero
46	Estética Unisex Tonatico	Tonatico	VI	Febrero
47	Estética Diseño y Belleza	Tenancingo	VI	Febrero
48	Diseños Nueva Creación	Texcoco	XI	Febrero
49	Costuras Maricarmen	Cocotitlán	I	Febrero
50	Confecciones las Hormiguitas	Temascalcingo	II	Febrero
51	Taller de Costura Mansjal	Tecámac	V	Febrero
52	Taller de Costura Fer	Atlacomulco	II	Febrero
53	Taller de Costura Yamileth	Valle de Chalco Solidaridad	I	Febrero

INICIATIVAS DE OCUPACIÓN POR CUENTA PROPIA VALIDADAS (PROYECTOS DE INVERSIÓN).

54	Taller de Costura Chabe	Ecatepec de Morelos	V	Febrero
55	Curtido Esa	Jocotitlán	II	Febrero
56	Estética Innovación	Cuautitlán Izcalli	IV	Febrero
57	Diseños Vero	Atenco	XI	Febrero
58	Estética Ashley	Huehuetoca	IV	Febrero
59	Artesanía en Popote	Acambay	II	Febrero
60	Estética Itzany	Nicolás Romero	VIII	Febrero
61	Taller de Costura Lore	Ecatepec de Morelos	V	Febrero
62	Trabajos en piedra Artesanal Catrina	Nicolás Romero	VIII	Febrero
63	Confecciones Luna	Zumpango	XVI	Febrero
64	Taller de bordado Lindos Detalles	Tecámac	V	Febrero
65	Confecciones Felipein	Ixtlahuaca	II	Febrero
66	Creaciones Lili	Ecatepec de Morelos	V	Febrero
67	Creaciones Don Beto	Ixtlahuaca	II	Febrero
68	Creacion Saby	Otumba	V BIS	Febrero
69	Alfa y Omega	Nextlalpan	XIV	Febrero
70	Diseños Lygama	Zumpahuacán	VI	Febrero

030102010203

ANEXO 13
SECTRAB

INICIATIVAS DE OCUPACIÓN POR CUENTA PROPIA VALIDADAS (PROYECTOS DE INVERSIÓN).

71	Disfraces y Vestuarios Mosamb	Coacalco de Berriozábal	XIV	Febrero
72	Creaciones Melany	El Oro	II	Febrero
73	Confecciones de Buena Calidad	Cuautitlán Izcalli	IV	Febrero
74	Creaciones Revemel	Otzolotepec	VII	Febrero
75	Festigala	Jocotitlán	II	Febrero
76	Uniformes Metatli	Almoleya de Alquisiras	VI	Febrero
77	Costuras Rosy	Mexicalcingo	XIII BIS	Febrero
78	Confecciones Cristy	Tenancingo	VI	Febrero
79	Carpintería Cerarte	Nicolás Romero	VIII	Febrero
80	Taller de Costura Jiménez	Ixtlahuaca	II	Febrero
81	Taller de Costura Agujas Mágicas	Huixquilucan	VIII	Febrero
82	Taller de Costura Marce	Acambay	II	Febrero
83	Moda y Creaciones Terremoto	Melchor Ocampo	XIV	Febrero
84	Creaciones Tony	Nicolás Romero	VIII	Febrero
85	Confecciones Alex	Mexicalcingo	XIII BIS	Febrero
86	El Taller del Maestro	Zinacantepec	XIII	Febrero
87	Jugos y Licuados Mariana	Atizapán de Zaragoza	XII	Febrero
88	Diseño y moda Tadasao	Apaxco	XVI	Febrero

INICIATIVAS DE OCUPACIÓN POR CUENTA PROPIA VALIDADAS (PROYECTOS DE INVERSIÓN).

89	A la moda Cose y Cose	Tejupilco	X	Febrero
90	Diseños Lucy	Almoloya de Alquisiras	VI	Febrero
91	Rosticería La Curva	Tlalnepantla de Baz	XII	Febrero
92	Pastelería Emy	Cuautitlán Izcalli	IV	Febrero
93	Centro Podológico Luz	Tlalnepantla de Baz	XII	Febrero
94	Grupo Vera	Tlalnepantla de Baz	XII	Febrero
95	Pastelería Sentli	Atizapán de Zaragoza	XII	Febrero
96	Taller de Costura Cruz	Ixtlahuaca	II	Febrero
97	Confecciones Serejum	Hueyoxtla	XVI	Febrero
98	Taller de Costura Valdez	Ixtlahuaca	II	Febrero
99	Cooperativa Textilera 1 de Mayo	Almoloya de Juárez	XIII	Febrero
100	Creaciones Manjarrez	Chiconcuac	XI	Febrero
101	Taller de Costura Sarahi	Jilotepec	II	Febrero
102	Costuras Beto y Selene	Toluca	XIII	Febrero
103	Taller de Costura Tortolitas	Otumba	V BIS	Febrero
104	Peletería y Nevería San Ángel	Nicolás Romero	VIII	Febrero
105	Vulcanizadora Carciga El Camino	Cuautitlán Izcalli	IV	Febrero
106	Cooperativa diseño y Confección Zic Zac	San Mateo Atenco	VII	Febrero

030102010203

ANEXO 13
SECTRAB

INICIATIVAS DE OCUPACIÓN POR CUENTA PROPIA VALIDADAS (PROYECTOS DE INVERSIÓN).

107	Creaciones Jazz	Coacalco de Berriozábal	XIV	Febrero
108	Diseños de Costura Jalteu	Tejupilco	X	Febrero
109	Creasy Bag	Valle de Chalco Solidaridad	I	Febrero
110	Creaciones Miguel	Tonanitla	XIV	Febrero
111	Creaciones Berthita	Toluca	XIII	Febrero
112	Confección de pantalón de caballero niño y	Almoleya del Río	XIII BIS	Febrero
113	Creaciones Jackelynn	Chalco	I	Febrero
114	Taller de Costura las Rancheritas	Luvianos	X	Febrero
115	Innovación Emika	Tianguistenco	VII	Febrero
116	Taller de Costura Anarpe	Nicolás Romero	VIII	Febrero
117	Creaciones Irmás	Chalco	I	Febrero
118	Confecciones Reme	Mexicalcingo	XIII BIS	Febrero
119	Taller de Costura Peñaloza	Metepec	XIII BIS	Febrero
120	Todo para BB Valentina	Nicolás Romero	VIII	Febrero
121	Creaciones Alberto Patricio	Valle de Chalco Solidaridad	I	Febrero
122	Estética Analu	Ocoyoacac	VII	Febrero
123	Uniformes Fénix	Atizapán de Zaragoza	XII	Febrero
124	Industrias Ailyn	Metepec	XIII BIS	Febrero

INICIATIVAS DE OCUPACIÓN POR CUENTA PROPIA VALIDADAS (PROYECTOS DE INVERSIÓN).

125	Creaciones Ensueños	Tlalnepantla de Baz	XII	Febrero
126	Panadería San jerónimo	Nicolás Romero	VIII	Febrero
127	La Gran Ocasión	Naucalpan de Juárez	VIII	Febrero
128	Tortillería Tita	Zumpango	XVI	Febrero
129	Burritos hamburguesas y algo más	Naucalpan de Juárez	VIII	Febrero
130	Confecciones Laura	Zumpango	XVI	Febrero
131	Rejuven E C R	Tlalnepantla de Baz	XII	Febrero
132	Gelatinas 3 Amores	Zumpango	XVI	Febrero
133	Creaciones Varvasa	Naucalpan de Juárez	VIII	Febrero
134	Taller de Costura Luzma	Villa victoria	XV	Febrero
135	Masajes Terapéuticos Isis	Tlalnepantla de Baz	XII	Febrero
136	Diseños D Jiménez	Tlalnepantla de Baz	XII	Febrero
137	Taller de Costura Dulce Ceremonia	Amanalco	XV	Febrero
138	Cafetería Ayeleth	Cuautitlán	IV	Febrero
139	Taller de Costura San juan	Donato Guerra	XV	Febrero
140	Tortilleria MAC S	Zumpango	XVI	Febrero
141	Desayunos y comidas La Luz	Tepotzotlán	IV	Febrero
142	Peletería y Nevería León de Luda	Nicolás Romero	VIII	Febrero
143	Carpintería San Miguel	Jilotzingo	VIII	Febrero

030102010203

ANEXO 13
SECTRAB

INICIATIVAS DE OCUPACIÓN POR CUENTA PROPIA VALIDADAS (PROYECTOS DE INVERSIÓN).

144	El Clavo de Oro	Huixquilucan	VIII	Febrero
145	Taller de Costura Luminosa	Otzoloapan	XV	Febrero
146	Taller de Costura Brillit	Santo Tomás	XV	Febrero
147	Confecciones Mariana	Valle de Bravo	XV	Febrero
148	La Providencia	Tezoyuca	XI	Febrero
149	Panadería Mi Conchita	La paz	III	Febrero
150	Repostería San Ángel	Atenco	XI	Febrero
151	Repostería El Jazmín	Atacomulco	II	Febrero
152	Panadería Yolis	Tecámac	V	Febrero
153	Panadería La Espiga	San José del Rincón	II	Febrero
154	Donas Edith	Valle de Chalco Solidaridad	I	Febrero
155	Peletería y Nevería Bombón	Tecámac	V	Febrero
156	Panadería Britany	Juchitepec	I	Febrero
157	Dulces Edy	Jocotitlán	II	Febrero
158	Pizzas Laura	Axapusco	V BIS	Febrero
159	Comida corrida Doña Ade	Valle de Bravo	XV	Febrero
160	Embutidos Pascua	Ixtapaluca	III	Febrero
161	Como en Casa	Atacomulco	II	Febrero
162	Fuente de Sodas La Pasadita	Nezahualcóyotl	IX	Febrero
163	Pastelería Ana	Santo Tomás	XV	Febrero

INICIATIVAS DE OCUPACIÓN POR CUENTA PROPIA VALIDADAS (PROYECTOS DE INVERSIÓN).

164	Cocina económica Jiménez Banda	Ecatepec de Morelos	V	Febrero
165	Panadería Carlos	Valle de Chalco Solidaridad	I	Febrero
166	Preparación para tamales Nancy	Axapusco	V BIS	Febrero
167	Panadería Tauri	Temascaltepec	VI	Febrero
168	Repostería Victoria	Valle de Bravo	XV	Febrero
169	Quesos El Corralito	Temascaltepec	VI	Febrero
170	Nevería Flores	Acambay	II	Febrero
171	Repostería Girasol	Chimalhuacán	III	Febrero
172	Panadería guzman cruz	Acambay	II	Febrero
173	Pastelería González	Donato Guerra	XV	Febrero
174	Fuente de sodas Las Brisas	Chicoloapan	III	Febrero
175	Tortería Jovis	San Simón de Guerrero	VI	Febrero
176	Panadería La Tradicional	Temascalcingo	II	Febrero
177	Pizzería Santo Tomas	Santo Tomás	XV	Febrero
178	Delicias Albert	Acambay	II	Febrero
179	Panadería Lolita	Almoloya de Alquisiras	VI	Febrero
180	Rosticería Alex	Chimalhuacán	III	Febrero
181	Panadería San Miguel Arcángel	Almoloya de Juárez	XIII	Febrero
182	Tortería Richard	Toluca	XIII	Febrero
183	Las Delicias de la Repostería	Jocotitlán	II	Febrero

030102010203

ANEXO 13
SECTRAB

INICIATIVAS DE OCUPACIÓN POR CUENTA PROPIA VALIDADAS (PROYECTOS DE INVERSIÓN).

184	Rosticerías Mi Gallo Cantador Piolín	Nezahualcóyotl	IX	Febrero
185	Panadería Gloria	Tejupilco	X	Febrero
186	Taquería Tete	Jocotitlán	II	Febrero
187	Cocina económica Los Peques	Toluca	XIII	Febrero
188	Pastzier	Calimaya	XIII BIS	Febrero
189	Panadería Temascaltepec	Almoloya de Juárez	XIII	Febrero
190	Panadería las Fabis	Chiautla	XI	Febrero
191	Panadería Yari	Amatepec	X	Febrero
192	Pastelería Ian	Toluca	XIII	Febrero
193	Helados Puntas de México	Toluca	XIII	Febrero
194	Repostería Ángelous	Lerma	VII	Febrero
195	Rosticería Mondragón	Zinacantepec	XIII	Febrero
196	El Rincón BBQ	Nezahualcóyotl	IX	Febrero
197	Pastelería Pedrin	Texcaltitlán	VI	Febrero
198	El Buen Tamal	Jiquipilco	VII	Febrero
199	Pastelería Yolotl	Toluca	XIII	Febrero
200	Panadería VelSan	Tenango del Valle	XIII BIS	Febrero
201	Cocina económica Orozco	Tejupilco	X	Febrero
202	Café de Noche	Toluca	XIII	Febrero
203	Cocina económica Mary	Tianguistenco	VII	Febrero

INICIATIVAS DE OCUPACIÓN POR CUENTA PROPIA VALIDADAS (PROYECTOS DE INVERSIÓN).

204	Pastelería Arcoiris	Tejupilco	X	Febrero
205	Comida rápida Las Cazuelitas	Toluca	XIII	Febrero
206	Estética Unisex Yessy	Timilpan	II	Febrero
207	Panadería los 2 Hermanos	Tejupilco	X	Febrero
208	Estética Unisex Wendy	Aculco	II	Febrero
209	Pasteles caseros El Salitre	Tenancingo	VI	Febrero
210	Estética Wapa	Tlatlaya	X	Febrero
211	Estética Yezzupriz	Atlacomulco	II	Febrero
212	Estética Luna	Tultitlán	XIV	Febrero
213	Estética Sandy Bell	Tecámac	V	Febrero
214	Estética Sol	Tlatlaya	X	Febrero
215	Estética Antony	Acambay	II	Febrero
216	Estética la Chiquis	Coacalco de Berriozábal	XIV	Febrero
217	Sala de Belleza Trucco	Coacalco de Berriozábal	XIV	Febrero
218	Tacos y ensaladas San Ángel	Chicoloapan	III	Febrero
219	Estética Malú	Jaltenco	XIV	Febrero
220	Estética Chica Bonita	Chapa de mota	II	Febrero
221	Estética Unisex Coco	Almoloya de Alquisiras	VI	Febrero
222	Estética Estilos	Axapusco	V BIS	Febrero
223	Estética Estrellita	Atlacomulco	II	Febrero

030102010203

ANEXO 13
SECTRAB

INICIATIVAS DE OCUPACIÓN POR CUENTA PROPIA VALIDADAS (PROYECTOS DE INVERSIÓN).

224	Cocina económica El Fresno	Papalotla	XI	Febrero
225	Estética Lore	Luvianos	X	Febrero
226	Estética Ceci	Acolman	V BIS	Febrero
227	Estética Itzayana	Texcoco	XI	Febrero
228	Estética Vidal	Teotihuacán	V BIS	Febrero
229	Estética Moda y Estilo	Tejupilco	X	Febrero
230	Estética Yarei	Sultepec	VI	Febrero
231	Estética Unisex Cristy	Otzoloapan	XV	Febrero
232	Estética Maritza	Temascaltepec	VI	Febrero
233	Estética Daysha salón	Toluca	XIII	Febrero
234	Estética Franjanet	Nezahualcóyotl	IX	Febrero
235	Estética Unisex Ilse	Tenango del Valle	XIII BIS	Febrero
236	Estética Unisex Yoselin	Tenancingo	VI	Febrero
237	Estética Lucero	Tejupilco	X	Febrero
238	Estética Rossy	Almoleya de Alquisiras	VI	Febrero
239	Estética Unisex Elegance	Tejupilco	X	Febrero
240	Estética Luna	Chalco	I	Febrero
241	Estética Nere	Amatepec	X	Febrero
242	Estética Irma	Ecatepec de Morelos	V	Febrero
243	Aisha cambio de imagen	Atenco	XI	Febrero

INICIATIVAS DE OCUPACIÓN POR CUENTA PROPIA VALIDADAS (PROYECTOS DE INVERSIÓN).

244	Creaciones Dalles	Chimalhuacán	III	Febrero
245	Juegos inflables Yady	Tlalnepantla de Baz	XII	Febrero
246	Uniformes creativos El Volcán	Toluca	XIII	Febrero
247	Odontología Integral	Ecatepec de Morelos	V	Febrero
248	Alfarería Cornelio	Atlacomulco	II	Febrero
249	Alfarería Jesús Tadeo	Atlacomulco	II	Febrero
250	Alfarería Evelin	Atlacomulco	II	Febrero
251	Consultorio Dental Especializado	Nezahualcóyotl	IX	Febrero
252	Alfarería Lesly	Atlacomulco	II	Febrero
253	Hojalatería y Pintura Benito	Texcaltitlán	VI	Febrero
254	Alfarería Pérez	Atlacomulco	II	Febrero
255	Alfarería Dora	Atlacomulco	II	Febrero
256	Alfarería Domingo	Atlacomulco	II	Febrero
257	Alfarería González	Atlacomulco	II	Febrero
258	Alfarería Violeta	Atlacomulco	II	Febrero
259	Alfarería Ramón González	Atlacomulco	II	Febrero
260	Salas CSM	Nicolás Romero	VIII	Febrero
261	Closets Alvarado	Texcoco	XI	Febrero
262	Construcciones San marcos	Acolman	V BIS	Febrero
263	Diseño y fabricación de muebles	Ozumba	I	Febrero

030102010203

ANEXO 13
SECTRAB

INICIATIVAS DE OCUPACIÓN POR CUENTA PROPIA VALIDADAS (PROYECTOS DE INVERSIÓN).

264	Cancelería aluminio y vidrio Juan Esteban	Teotihuacán	V BIS	Febrero
265	Vidrios Scorpio	Atenco	XI	Febrero
266	Servicio Aguirre	Cocotitlán	I	Febrero
267	Servicio automotriz Express	Texcoco	XI	Febrero
268	La Providencia	Ecatepec de Morelos	V	Febrero
269	Taller de Calzado Paso a Paso	Ecatepec de Morelos	V	Febrero
270	Taller mecánico Luna	Texcoco	XI	Febrero
271	Carpintería en general	Chalco	I	Febrero
272	Carpintería Reyna	Valle de Bravo	XV	Febrero
273	Construcciones Vivero	Amatepec	X	Febrero
274	Servicentro	Chimalhuacán	III	Febrero
275	Carpintería Colín	Valle de Bravo	XV	Febrero
276	Carpintería Los Dos Compadres	Chalco	I	Febrero
277	Carpintería Ortiz	Tlatlaya	X	Febrero
278	Taller mecánico Volkswagen	Tejupilco	X	Febrero
279	Herrería Espinoza	Amatepec	X	Febrero
280	Taller mecánico JR	Jocotitlán	II	Febrero
281	Carpintería Sánchez	Valle de Bravo	XV	Febrero
282	Carpintería Leiva	Ixtlahuaca	II	Febrero
283	Carpintería Martínez	Aculco	II	Febrero

INICIATIVAS DE OCUPACIÓN POR CUENTA PROPIA VALIDADAS (PROYECTOS DE INVERSIÓN).

284	Herrería MRG	Toluca	XIII	Febrero
285	Carpintería flores	Tejupilco	X	Febrero
286	Taller mecánico Riveras y Asociados	Ixtlahuaca	II	Febrero
287	Vulcanizadora los Compas	Zacazonapan	XV	Febrero
288	Herrería Ocuilancha	Coatepec Harinas	VI	Febrero
289	Construcciones García	San José del Rincón	II	Febrero
290	Consultorio Dental Paes	Toluca	XIII	Febrero
291	Providents	Zinacantepec	XIII	Febrero
292	Construcciones Plata	Acambay	II	Febrero
293	Multiservicios Diesel Osorio	Zacazonapan	XV	Febrero
294	Instalaciones eléctricas Alejandro	Tonatico	VI	Febrero
295	Construcciones bastida	El Oro	II	Febrero
296	Jabonera Jabca	Toluca	XIII	Febrero
297	Consultorio dental happy dental	Toluca	XIII	Febrero
298	Carpintería la Peña	Temascaltepec	VI	Febrero
299	Carpintería alcanzando la madera	Zinacantepec	XIII	Febrero
300	Servicios de banquetes Tía Juana	San Mateo Atenco	VII	Febrero
301	Estética Mi Bella Genio	Chalco	I	Febrero
302	Herrería y mantenimiento en general San	Toluca	XIII	Febrero
303	Carpintería los Tres Árboles	Acambay	II	Febrero

030102010203

ANEXO 13
SECTRAB

INICIATIVAS DE OCUPACIÓN POR CUENTA PROPIA VALIDADAS (PROYECTOS DE INVERSIÓN).

304	Herrería boulevard	Valle de Bravo	XV	Febrero
305	Estética metamorfosis	Tlalmanalco	I	Febrero
306	Diseños Ferranp	Toluca	XIII	Febrero
307	Estética canina Max	Toluca	XIII	Febrero
308	Consultorio Dental Almazán	Toluca	XIII	Febrero
309	Consultorio Dental Dentalin	Toluca	XIII	Febrero
310	Herrería Vargas	Valle de Bravo	XV	Febrero
311	Centro de Especialidades Odontológicas	Toluca	XIII	Febrero
312	Carpintería Jiménez	Acambay	II	Febrero
313	Consultorio odontológico All Dent	Almoloya del Río	XIII BIS	Febrero
314	Carpintería Neto	Valle de Bravo	XV	Febrero
315	Diseño y fabricación en madera Campos	Toluca	XIII	Febrero
316	Carpintería Colibrí	Lerma	VII	Febrero
317	Carpintería Luis	Timilpan	II	Febrero
318	Taller de Costura la Guera	Valle de Bravo	XV	Febrero
319	Suc herrería Moreno	Toluca	XIII	Febrero
320	Carpintería Sánchez	Ixtapaluca	III	Febrero
321	Hojalatería Miranda	Acambay	II	Febrero
322	Consultorio Dental Risus	Atacomulco	II	Febrero
323	Carpintería Hernández	Toluca	XIII	Febrero

030102010203

ANEXO 13
SECTRAB

INICIATIVAS DE OCUPACIÓN POR CUENTA PROPIA VALIDADAS (PROYECTOS DE INVERSIÓN).

324	Instalaciones eléctricas Ferrer	Tonatico	VI	Febrero
325	Construcciones Domínguez	Tejupilco	X	Febrero
326	Herrería Samy	Soyaniquilpan de Juárez	II	Febrero
327	Hojalatería y pintura Alex y amigos	Coatepec Harinas	VI	Febrero
328	Carpintería el Cedro	Soyaniquilpan de Juárez	II	Febrero
329	Fresh Brewed	Chimalhuacán	III	Febrero
330	Papalotes Alcon	Temoaya	VII	Febrero
331	Herrería la Artesanal y estructuras	Polotitlán	II	Febrero
332	Carlos C	Tenancingo	VI	Febrero
333	Servicio automotriz novia	Tianguistenco	VII	Febrero
334	Carpintería romano	Tenango del Valle	XIII BIS	Febrero
335	Eleganza muebles y decoración	Temoaya	VII	Febrero
336	Taquería mundos	Tianguistenco	VII	Septiembre
337	Cafetería la tradicional	Nezahualcóyotl	IX	Septiembre
338	Repostería Karol	Zinacantepec	XIII	Septiembre
339	Cafetería Mendoza	Tianguistenco	VII	Septiembre
340	Churros y malteadas	Metepec	XIII BIS	Septiembre
341	Cafetería te invito un k fe	Zumpango	XVI	Septiembre
342	Aerotortas	San Mateo Atenco	VII	Septiembre
343	Coffee y Cake Jr	Polotitlán	II	Septiembre

030102010203

ANEXO 13
SECTRAB

INICIATIVAS DE OCUPACIÓN POR CUENTA PROPIA VALIDADAS (PROYECTOS DE INVERSIÓN).

344	Taquería el paisa	El Oro	II	Septiembre
345	Panadería y repostería Ramsés	Valle de Bravo	XV	Septiembre
346	Panadería Dónovan	Huehuetoca	IV	Septiembre
347	Tortillería 3 hermanos	Zumpango	XVI	Septiembre
348	Panadería pepe	Tlalnepantla de Baz	XII	Septiembre
349	Costuras Gladys	Ecatepec de Morelos	V	Septiembre
350	Pastelería Vitazajamo	Zumpango	XVI	Septiembre
351	Confecciones D Ross	San Felipe del Progreso	II	Septiembre
352	Cooperativa diseños Temayux	Jiquipilco	VII	Septiembre
353	Creaciones Juan Jose	Ixtlahuaca	II	Septiembre
354	Costureria talita	Toluca	XIII	Septiembre
355	Creaciones Kukis	Xonacatlán	VII	Septiembre
356	Alesi diseños	Ixtapaluca	III	Septiembre
357	Taller Pily	Ixtapaluca	III	Septiembre
358	Moda versátil colegial	Zumpango	XVI	Septiembre
359	Confecciones Zarahemla	Ixtapaluca	III	Septiembre
360	Peluches Olivia	Valle de Chalco Solidaridad	I	Septiembre
361	Creaciones Chemita	Ixtapaluca	III	Septiembre
362	Creaciones Miguelito	Cuautitlán Izcalli	IV	Septiembre
363	Creaciones Nina	Ixtapaluca	III	Septiembre

INICIATIVAS DE OCUPACIÓN POR CUENTA PROPIA VALIDADAS (PROYECTOS DE INVERSIÓN).

364	Pizzería el Master	Valle de Bravo	XV	Septiembre
365	Creaciones Tere	Ixtapaluca	III	Septiembre
366	Confecciones Jaire	Teoloyucan	XIV	Septiembre
367	Creaciones juanita	Ixtapaluca	III	Septiembre
368	Confecciones Ssaria	Ixtapaluca	III	Septiembre
369	Creaciones a tu medida	Tlalnepantla de Baz	XII	Septiembre
370	Diseños halcones	Juchitepec	I	Septiembre
371	Confecciones Magda	Zumpango	XVI	Septiembre
372	Pastelería la Ilusión	Almoleya de Alquisiras	VI	Septiembre
373	Estética Iskra	Ixtapaluca	III	Septiembre
374	Estética Berenice	Ixtapaluca	III	Septiembre
375	Estética flores	Tultitlán	XIV	Septiembre
376	Conceptos de belleza blanquita	Metepec	XIII BIS	Septiembre
377	Estética bella	Toluca	XIII	Septiembre
378	Estética flor de luna	Ixtlahuaca	II	Septiembre
379	Estética lupita	San Felipe del Progreso	II	Septiembre
380	Loock Stilos D Ismaurys	Atlacomulco	II	Septiembre
381	Herrería Henry	El Oro	II	Septiembre
382	Pastelería Yara	Almoleya de Alquisiras	VI	Septiembre
383	Cerrajería G Barrera	Ecatepec de Morelos	V	Septiembre

030102010203

ANEXO 13
SECTRAB

INICIATIVAS DE OCUPACIÓN POR CUENTA PROPIA VALIDADAS (PROYECTOS DE INVERSIÓN).

384	Panadería Denis	Tlatlaya	X	Septiembre
385	Construcciones de Paz	San Simón de Guerrero	VI	Septiembre
386	Rosticería El Pollito	Texcaltitlán	VI	Septiembre
387	Construcciones Tavira	Luvianos	X	Septiembre
388	Cocina Económica La Curvita	Tejupilco	X	Septiembre
389	Carpintería San José	Temascaltepec		Septiembre
390	Construcciones Morales	Almoloya de Alquisiras	VI	Septiembre
391	Panadería Hernández	San Simón de Guerrero	VI	Septiembre
392	Herrería Los Dos Hermanos	Tejupilco	X	Septiembre
393	Taller de Costura Ferbet	Valle de Bravo	XV	Septiembre
394	Cocina Económica Vero	Amatepec	X	Septiembre
395	Carpintería Nahual	Valle de Bravo	XV	Septiembre
396	Hojalatería y pintura Chotes	Tejupilco	X	Septiembre
397	Construcciones García	Almoloya de Alquisiras	VI	Septiembre
398	Casa Roca	Amatepec	X	Septiembre
399	Estética Tania	San Simón de Guerrero	VI	Septiembre
400	Construcciones Sánchez	Almoloya de Alquisiras	VI	Septiembre
401	Construcciones Montes	Amatepec	X	Septiembre
402	Construcciones Hernández	Amatepec	X	Septiembre
403	Construcciones López	Tejupilco	X	Septiembre

INICIATIVAS DE OCUPACIÓN POR CUENTA PROPIA VALIDADAS (PROYECTOS DE INVERSIÓN).

404	Construcciones Los Cuates	Amatepec	X	Septiembre
405	Confecciones Isa	Zumpango	XVI	Septiembre
406	Creaciones Pilart	Atizapán de Zaragoza	VIII	Septiembre
407	Estética de Pablines	Jocotitlán	II	Septiembre
408	Estética Mujer Bonita	Nezahualcóyotl	IX	Septiembre
409	Diseño y Taller de Costura Bellavista	Ixtapaluca	III	Septiembre
410	Estética Angy	Zumpango	XVI	Septiembre
411	Estética Unisex d Cache	Atizapán de Zaragoza	VIII	Septiembre
412	Salón de belleza Kelly	Zumpango	XVI	Septiembre
413	Estética Diamond	Villa guerrero	VI	Septiembre
414	Diseños Maru	Ixtapaluca	III	Septiembre
415	Herrería D Eduardo	Tequixquiac	XVI	Septiembre
416	Construcciones Mercado	Almoloya de Alquisiras	VI	Septiembre
417	Comida para llevar Wings Arena	Villa del Carbón	IV	Septiembre
418	Pastelería Dulces Momentos	Atizapán de Zaragoza	VIII	Septiembre
419	Paletas y helados Amado	Ixtlahuaca	II	Septiembre
420	Taller de Costura Las Amigas	Tlatlaya	X	Septiembre
421	Estética Vero	Valle de Bravo	XV	Septiembre
422	Tacos d américa	Naucalpan de Juárez	VIII	Septiembre
423	Clínica de salud Beleza	Cuautitlán Izcalli	IV	Septiembre

030102010203

ANEXO 13
SECTRAB

INICIATIVAS DE OCUPACIÓN POR CUENTA PROPIA VALIDADAS (PROYECTOS DE INVERSIÓN).

424	Pastelería y repostería Monse	Soyaniquilpan de Juárez	II	Octubre
425	Yufkas Pan de Vida	Texcoco	XI	Octubre
426	Panadería Janeth	Toluca	XIII	Octubre
427	Pizzería Cesars Mejía	Toluca	XIII	Octubre
428	Creaciones Emmanuel	Atenco	XI	Octubre
429	Taller de Costura caro	Acambay	II	Octubre
430	Creaciones diana	Texcoco	XI	Octubre
431	Creaciones Melvic	Nopaltepec	V BIS	Octubre
432	Creaciones Serch.com	Chiautla	XI	Octubre
433	Confecciones Romaleyacri	Axapusco	V BIS	Octubre
434	Creaciones Malec	San Martín de las Pirámides	V BIS	Octubre
435	Ave Fénix	Nicolás Romero	VIII	Octubre
436	Taller Mary	Ixtapaluca	III	Octubre
437	Creaciones Calixto	Texcoco	XI	Octubre
438	Diseños Ceruva	Tonanitla	XIV	Octubre
439	Diseños creativos Calimayan	Metepec	XIII BIS	Octubre
440	Apparel Edomex	Almoloya de Juárez	XIII	Octubre
441	Confección Versátil de Prendas Nextlalpan	Nextlalpan	XIV	Octubre
442	Butttertly	Otumba	V BIS	Octubre
443	Moda y Diseño Mafaty	Zacualpan	VI	Octubre

INICIATIVAS DE OCUPACIÓN POR CUENTA PROPIA VALIDADAS (PROYECTOS DE INVERSIÓN).

444	Catalina Mejía Hernández	Toluca	XIII	Octubre
445	Carpintería Lilo	Lerma	VII	Octubre
446	Taller mecánico Eleazar	Atacomulco	II	Octubre
447	Mecánica automotriz Altima	Nezahualcóyotl	IX	Octubre
448	Herrería Avilés	Tejupilco	X	Octubre
449	Herrería Ocampo	Amatepec	X	Octubre
450	Albañilería Mora	Tlatlaya	X	Octubre
451	Construcciones Cortez	Tejupilco	X	Octubre
452	Estética automotriz el Reyno	San Simón de Guerrero	VI	Octubre
453	Funerales comunitarios	Ecatepec de Morelos	V	Octubre
454	Construcciones Los Soters	Tlatlaya	X	Octubre
455	Herrería Flores	Tejupilco	X	Octubre
456	Construcciones los terribles de Sultepequito	Sultepec	VI	Octubre
457	Construcciones Robles	Santo Tomás	XV	Octubre
458	Constructora El Chalan	San Simón de Guerrero	VI	Octubre
459	Carpintería Los Troncos	Huixquilucan	VIII	Octubre
460	Muebles Aguirre	Axapusco	V BIS	Octubre
461	Carpintería Garduño	San Simón de Guerrero	VI	Octubre
462	Carpintería Arriaga	Villa victoria	XV	Octubre
463	Taller de soldadura y herrería Contreras	Otumba	V BIS	Octubre

030102010203

ANEXO 13
SECTRAB

INICIATIVAS DE OCUPACIÓN POR CUENTA PROPIA VALIDADAS (PROYECTOS DE INVERSIÓN).

464	Carpintería Los Cedros	Donato Guerra	XV	Octubre
465	Carpintería El Cedro	Otumba	V BIS	Octubre
466	Muebles González	Axapusco	V BIS	Octubre
467	Proyecto productivo Ángel	Chimalhuacán	III	Octubre
468	Estética Pau Pau	Atlacomulco	II	Octubre
469	Estética Sweet Roxy	Texcoco	XI	Octubre
470	Victoria Hernández	Nopaltepec	V BIS	Octubre
471	Estética Unisex Yaneth	Chapa de mota	II	Octubre
472	Estética Alexxa	Nezahualcóyotl	IX	Octubre
473	Estética Jihre	Cuautitlán Izcalli	IV	Octubre
474	Estética Luz del Nuevo Estilo	Otumba	V BIS	Octubre
475	Estética Unisex América	Jocotitlán	II	Octubre
476	Estética Valkiria	Villa victoria	XV	Octubre
477	Estética Yaz	Chimalhuacán	III	Octubre
478	Estetic Alondra	San Felipe del Progreso	II	Octubre
479	Estética Kokoros	Ecatepec de Morelos	V	Octubre
480	Estética Ambisex Edwin	Valle de Chalco Solidaridad	I	Octubre
481	Estética Cintia	Atlacomulco	II	Octubre
482	Estética Fashion Look	Texcoco	XI	Octubre
483	Estética Perla	Valle de Bravo	XV	Octubre

INICIATIVAS DE OCUPACIÓN POR CUENTA PROPIA VALIDADAS (PROYECTOS DE INVERSIÓN).

484	Estética de Luz	Nicolás Romero	VIII	Octubre
485	Estética Adhe	Zumpango	XVI	Octubre
486	Estética Mía	Chalco	I	Octubre
487	Estética Analina	Soyaniquilpan de Juárez	II	Octubre
488	Alimentos saludables Loga	Coacalco de Berriozábal	XIV	Octubre
489	Paty	Texcoco	XI	Octubre
490	Estética Elizabeth	Soyaniquilpan de Juárez	II	Octubre
491	Estética Noemí	Villa victoria	XV	Octubre
492	Salón de belleza Eclipse	Ixtapaluca	III	Octubre
493	Estética Angie	Nicolás Romero	VIII	Octubre
494	Estética nuevo Estilo	San Martín de las Pirámides	V BIS	Octubre
495	Estética Sandybell	Valle de Chalco Solidaridad	I	Octubre
496	Estética Capri	Texcoco	XI	Octubre
497	Estética Lorena	Soyaniquilpan de Juárez	II	Octubre
498	Estética J And I	Ixtapaluca	III	Octubre
499	Estética Reflejos	Santo Tomás	XV	Octubre
500	Salón Greñitas	Huixquilucan	VIII	Octubre
501	Estética Anyi	Texcoco	XI	Octubre
502	Estética new Fashion Vick Arianny	Ecatepec de Morelos	V	Octubre
503	Estética Estela	Valle de Chalco Solidaridad	I	Octubre

030102010203

ANEXO 13
SECTRAB

INICIATIVAS DE OCUPACIÓN POR CUENTA PROPIA VALIDADAS (PROYECTOS DE INVERSIÓN).

504	Clínica de Belleza	Ixtapaluca	III	Octubre
505	Estética You	San Felipe del Progreso	II	Octubre
506	Estética Angie	Villa victoria	XV	Octubre
507	Estética Yuritzí	Ixtapaluca	III	Octubre
508	Estética tu Nueva Imagen	Texcoco	XI	Octubre
509	Estética Lupis	Tejupilco	X	Octubre
510	Estética Yesi	San Felipe del Progreso	II	Octubre
511	Estética Max	Valle de Chalco Solidaridad	I	Octubre
512	Estética Unisex Escorpión	Valle de Chalco Solidaridad	I	Octubre
513	Estética de Ruth	Polotitlán	II	Octubre
514	Estética Nasfal	Texcoco	XI	Octubre
515	Estética Karla	Valle de Chalco Solidaridad	I	Octubre
516	Estética D Alex II	Ixtlahuaca	II	Octubre
517	Estética Itsi	Chalco	I	Octubre
518	Estética Fashion Lupita	Tejupilco	X	Octubre
519	Estética Lily	Acambay	II	Octubre
520	Estética Flor	Valle de Chalco Solidaridad	I	Octubre
521	Estética Dal	San Felipe del Progreso	II	Octubre
522	Cooperativa Moda y Confecciones Blarmac	Tonatico	VI	Octubre
523	Estética Yireh	Cuautitlán Izcalli	IV	Octubre

030102010203

ANEXO 13
SECTRAB

INICIATIVAS DE OCUPACIÓN POR CUENTA PROPIA VALIDADAS (PROYECTOS DE INVERSIÓN).

524	Pastes Alex	Temascalapa	V BIS	Octubre
525	Panadería González	Atlacomulco	II	Octubre
526	Embutidos la Bufa	Texcoco	XI	Octubre
527	Confecciones Lupita	Ecatepec de Morelos	V	Octubre
528	Lipstick Hair Spray	Ixtapaluca	III	Octubre
529	Estética Melissa	Ixtapaluca	III	Octubre
530	Fonda Santa Rosa	Chalco	I	Diciembre
531	Sastrería Rodríguez Lueje	Toluca	XIII	Diciembre
532	Tribimex	Nextlalpan	XIV	Diciembre

030102010302

ANEXO 14
SECTRAB

SISTEMA DE CAPACITACIÓN EN Y PARA EL TRABAJO.

Municipios	Inscritos	Egresados	Colocados
Acambay	50	50	50
Acolman	175	167	128
Aculco	85	85	85
Almoloya de Alquisiras	75	75	75
Almoloya de Juárez	48	37	37
Almoloya del Río	25	13	13
Amanalco	25	25	14
Amatepec	75	67	66
Amecameca	50	49	42
Apaxco	150	148	118
Atenco	75	67	56
Atizapán	25	24	24
Atizapán de Zaragoza	200	191	174
Atlacomulco	327	308	257
Capulhuac	75	60	60
Chalco	450	432	342
Chapa de Mota	95	90	89
Chiautla	25	21	19
Chicoloapan	340	319	297
Chiconcuac	25	24	24

030102010302

ANEXO 14
SECTRAB

SISTEMA DE CAPACITACIÓN EN Y PARA EL TRABAJO.

Chimalhuacán	250	235	220
Coacalco de Berriozábal	325	298	202
Coatepec Harinas	25	24	24
Cuautitlán	250	228	190
Cuautitlán Izcalli	618	576	556
Donato Guerra	100	87	82
Ecatepec de Morelos	1,090	1,024	761
El Oro	75	72	72
Huehuetoca	162	137	137
Hueypoxtla	50	50	32
Huixquilucan	291	248	241
Ixtapaluca	975	931	803
Ixtapan de la Sal	50	45	38
Ixtapan del Oro	25	25	22
Ixtlahuaca	75	74	69
Jaltenco	25	21	21
Jiquipilco	75	66	65
Jocotitlán	200	196	185
Joquicingo	50	39	39
Juchitepec	25	24	24
La Paz	150	135	135

030102010302

ANEXO 14
SECTRAB

SISTEMA DE CAPACITACIÓN EN Y PARA EL TRABAJO.

Lerma	160	160	160
Luvianos	25	25	25
Malinalco	25	21	21
Metepec	25	12	12
Morelos	75	62	59
Naucalpan de Juárez	702	648	621
Nezahualcóyotl	1,499	1,437	1,289
Nicolás Romero	305	293	254
Nopaltepec	50	49	40
Ocoyoacac	250	203	203
Ocuilan	75	63	63
Otumba	75	71	56
Otzoloapan	75	71	44
Otzolotepec	100	68	68
Ozumba	50	50	50
Rayón	25	24	24
San Antonio la Isla	50	41	41
San Felipe del Progreso	50	48	48
San José del Rincón	50	50	50
San Martín de las Pirámides	75	72	62
San Mateo Atenco	105	98	98

030102010302

ANEXO 14
SECTRAB

SISTEMA DE CAPACITACIÓN EN Y PARA EL TRABAJO.

San Simón de Guerrero	25	19	19
Santo Tomás	100	86	74
Sultepec	25	25	25
Tecámac	200	188	145
Tejupilco	275	252	225
Temamatla	65	65	55
Temascalapa	50	45	34
Temascalcingo	125	120	116
Temascaltepec	75	73	58
Temoaya	50	49	49
Tenancingo	25	20	20
Tenango del Valle	125	112	113
Teoloyucan	50	45	30
Teotihuacán	25	25	20
Tepetlaoxtoc	25	23	22
Tepetlixpa	50	49	42
Tepotzotlán	110	107	93
Tequixquiac	150	149	124
Texcaltitlán	25	24	16
Texcalyacac	25	23	23
Texcoco	150	127	126
Tezoyuca	75	66	66

030102010302

ANEXO 14
SECTRAB

SISTEMA DE CAPACITACIÓN EN Y PARA EL TRABAJO.

Tianguistenco	75	66	66
Timilpan	75	71	71
Tlalmanalco	36	35	32
Tlalnepantla de Baz	843	779	723
Tlatlaya	50	46	38
Toluca	1,278	1,137	963
Tonanitla	25	19	16
Tonatico	25	21	21
Tultepec	100	99	81
Tultitlán	276	265	197
Valle de Bravo	91	79	68
Valle de Chalco Solidaridad	400	385	311
Villa de Allende	25	19	19
Villa del Carbón	50	49	47
Villa Guerrero	75	71	71
Villa Victoria	125	114	88
Xalatlaco	50	43	43
Zacazonapan	25	25	16
Zacualpan	25	24	24
Zinacantepec	75	64	60
Zumpahuacán	50	43	43
Zumpango	400	381	266
Total General	17,126	15,880	13,935

030102010302

ANEXO 15
ICATI

SISTEMA DE CAPACITACIÓN EN Y PARA EL TRABAJO

Meta: Alumnos acreditados en cursos de capacitación para el trabajo

Unidad de Medida: Alumno

EDUCACIÓN	PROGRAMADO	ALCANZADO
Toluca	81,740	86,044
TOTAL:	81,740	86,044

Meta: Personas capacitadas en cursos de capacitación en comunidades

Unidad de Medida: Persona

EDUCACIÓN	PROGRAMADO	ALCANZADO
Toluca	49,140	50,297
TOTAL:	49,140	50,297

030102010302

ANEXO 15
ICATI

SISTEMA DE CAPACITACIÓN EN Y PARA EL TRABAJO

Meta: Trabajadores inscritos en cursos de capacitación en el trabajo (empresas)

Unidad de Medida: Persona

EDUCACIÓN	PROGRAMADO	ALCANZADO
Toluca	4,235	4,600
TOTAL:	4,235	4,600

Meta: Alumnos capacitados en las Edayo, vinculados con el sector productivo

Unidad de Medida: Alumno

EDUCACIÓN	PROGRAMADO	ALCANZADO
Toluca	1,450	1,595
TOTAL:	1,450	1,595

030102010401

ANEXO 16
SECTRAB

COORDINACIÓN Y SEGUIMIENTO DE LAS POLÍTICAS PARA EL EMPLEO Y COMPETITIVIDAD.

Mes	Solicitudes Atendidas
Enero	520
Febrero	523
Marzo	519
Abril	526
Mayo	521
Junio	519
Julio	519
Agosto	519
Septiembre	518
Octubre	519
Noviembre	517
Diciembre	516
Total	6,236

030102010403

ANEXO 17
SECTRAB

CONTROL Y SEGUIMIENTO ADMINISTRATIVO Y DE SERVICIOS PARA EL EMPLEO Y COMPETITIVIDAD.

No.	SR	Observaciones	Programa	Mes
1	15SR0032015	Comprobada	Pago al personal	Enero
2	15SR0042015	Comprobada	Pago al personal	Febrero
3	15SR0052015	Comprobada	Viáticos y pasajes	Enero
4	15SR0062015	Comprobada	Viáticos y pasajes	Febrero
5	15SR0072015	Comprobada	Becas	Febrero
6	15SR0082015	Comprobada	Becas	Febrero
7	15SR0132015	Comprobada	Bienes	Marzo
8	15SR0142015	Comprobada	Becas	Marzo
9	15SR0152015	Comprobada	Becas	Marzo
10	15SR0162015	Comprobada	Becas	Marzo
11	15SR0172015	Comprobada	Pago al personal	Marzo
12	15SR0182015	Comprobada	Viáticos y pasajes	Marzo
13	15SR0192015	Comprobada	Ferías de empleo	Marzo
14	15SR0202015	Comprobada	Repatriados trabajando	Marzo
15	15SR0212015	Comprobada	Becas	Marzo
16	15SR0222015	Comprobada	Becas	Marzo
17	15SR0232015	Comprobada	Repatriados trabajando	Marzo
18	15SR0242015	Comprobada	Movilidad laboral	Marzo

030102010403

ANEXO 17
SECTRAB

CONTROL Y SEGUIMIENTO ADMINISTRATIVO Y DE SERVICIOS PARA EL EMPLEO Y COMPETITIVIDAD.

19	15SR0252015	Comprobada	Pago al personal	Abril
20	15SR0262015	Comprobada	Repatriados trabajando	Abril
21	15SR0272015	Comprobada	Becas	Abril
22	15SR0282015	Comprobada	Bienes	Abril
23	15SR0302015	Comprobada	Viáticos y pasajes	Abril
24	15SR0312015	Comprobada	Viáticos y pasajes	Abril
25	15SR0322015	Comprobada	Periódico de ofertas de empleo	Abril
26	15SR0332015	Comprobada	Viáticos y pasajes	Abril
27	15SR0342015	Comprobada	Repatriados trabajando	Abril
28	15SR0352015	Comprobada	Bienes	Abril
29	15SR0362015	Comprobada	Pago al personal	Mayo
30	15SR0372015	Comprobada	Viáticos y pasajes	Mayo
31	15SR0382015	Comprobada	Repatriados trabajando	Mayo
32	15SR0392015	Comprobada	Becas	Mayo
33	15SR0402015	Comprobada	Movilidad laboral	Junio
34	15SR0412015	Comprobada	Viáticos y pasajes	Junio
35	15SR0422015	Comprobada	Acciones de difusión	Junio
36	15SR0432015	Comprobada	Pago al personal	Junio
37	15SR0442015	Comprobada	Viáticos y pasajes	Julio
38	15SR0452015	Comprobada	Acciones de difusión	Julio
39	15SR0462015	Comprobada	Pago al personal	Julio

030102010403

ANEXO 17
SECTRAB

CONTROL Y SEGUIMIENTO ADMINISTRATIVO Y DE SERVICIOS PARA EL EMPLEO Y COMPETITIVIDAD.

40	15SR0472015	Comprobada	Pago al personal	Agosto
41	15SR0492015	Comprobada	Bienes	Septiembre
42	15SR0502015	Comprobada	Pago al personal	Septiembre
43	15SR0512015	Comprobada	Viáticos y pasajes	Agosto
44	15SR0522015	Comprobada	Ferías de empleo	Agosto
45	15SR0532015	Comprobada	Periódico de ofertas de empleo	Agosto
46	15SR0542015	Comprobada	Pago al personal	Septiembre
47	15SR0552015	Comprobada	Ferías de empleo	Septiembre
48	15SR0562015	Comprobada	Periódico de ofertas de empleo	Septiembre
49	15SR0572015	Comprobada	Acciones de difusión	Agosto
50	15SR0582015	Comprobada	Acciones de difusión	Septiembre
51	15SR0592015	Comprobada	Viáticos y pasajes	Septiembre
52	15SR0602015	Comprobada	Pago al personal	Octubre
53	15SR0612015	Comprobada	Pago al personal	Octubre
54	15SR0622015	Comprobada	Pago al personal	Noviembre
55	15SR0632015	Comprobada	Becas	Octubre
56	15SR0642015	Comprobada	Becas	Octubre
57	15SR0652015	Comprobada	Acciones de difusión	Octubre
58	15SR0662015	Comprobada	Pago al personal	Diciembre

030102010403

ANEXO 17
SECTRAB

CONTROL Y SEGUIMIENTO ADMINISTRATIVO Y DE SERVICIOS PARA EL EMPLEO Y COMPETITIVIDAD.

59	15SR0672015	Comprobada	Viáticos y pasajes	Octubre
60	15SR0682015	Comprobada	Viáticos y pasajes	Noviembre
61	15SR0692015	Comprobada	Acciones de difusión	Octubre
62	15SR0702015	Comprobada	Pago al personal c	Diciembre
63	15SR0712015	Comprobada	Becas	Octubre
64	15SR0722015	Comprobada	Becas	Octubre
65	15SR0732015	Comprobada	Bienes	Octubre
66	15SR0742015	Comprobada	Capacitación SICSNE	Noviembre
67	15SR0752015	Comprobada	Viáticos y pasajes	Noviembre
68	15SR0762015	Comprobada	Viáticos y pasajes	Diciembre
60	15SR0682015	Comprobada	Viáticos y pasajes	Noviembre
61	15SR0692015	Comprobada	Acciones de difusión	Octubre
62	15SR0702015	Comprobada	Pago al personal c	Diciembre
63	15SR0712015	Comprobada	Becas	Octubre
64	15SR0722015	Comprobada	Becas	Octubre
65	15SR0732015	Comprobada	Bienes	Octubre
66	15SR0742015	Comprobada	Capacitación SICSNE	Noviembre
67	15SR0752015	Comprobada	Viáticos y pasajes	Noviembre
68	15SR0762015	Comprobada	Viáticos y pasajes	Diciembre

030102010403

ANEXO 18
SECTRAB

CONTROL Y SEGUIMIENTO ADMINISTRATIVO Y DE SERVICIOS PARA EL EMPLEO Y COMPETITIVIDAD

No.	Folio A.P.	Concepto	Inversión
1	251376	Programa de Apoyo al Empleo.	\$41,860,749.00

030401010101

ANEXO 19
IFOMESEM

BRINDAR ASESORAMIENTO GEOLÓGICO

MUNICIPIO	ASESORÍA	POBLACIÓN BENEFICIADA
ACAMBAY	5	5
ACOLMAN	2	2
ACULCO	3	3
ALMOLOYA DE JUAREZ	9	13
AMANALCO	7	7
AMATEPEC	4	7
APAXCO	37	38
ATIZAPAN	1	1
ATIZAPAN DE ZARAGOZA	1	1
ATLACOMULCO	26	25
ATLAUTLA	1	1
AXAPUSCO	3	3
AYAPANGO	1	1
CALIMAYA	15	15

030401010101

ANEXO 19
IFOMEDEM

BRINDAR ASESORAMIENTO GEOLÓGICO

MUNICIPIO	ASESORÍA	POBLACIÓN BENEFICIADA
CAPULHUAC	1	10
CHALCO	9	23
CHAPA DE MOTA	2	2
COATEPEC HARINAS	8	8
CUAUTITLAN	2	2
CUAUTITLAN IZCALLI	3	91
DONATO GUERRA	1	1
ECATZINGO	6	6
EL ORO	13	27
HUEHUETOCA	4	4
HUEYPOXTLA	3	7
HUIXQUILUCAN	5	5
ISIDRO FABELA	7	7
IXTAPALUCA	1	1
IXTAPAN DE LA SAL	5	6

030401010101

ANEXO 19
IFOMEDEM

BRINDAR ASESORAMIENTO GEOLÓGICO

MUNICIPIO	ASESORÍA	POBLACIÓN BENEFICIADA
IXTAPAN DEL ORO	1	1
JILOTZINGO	2	3
JOCOTITLAN	7	7
JOQUICINGO	1	1
JUCHITEPEC	2	2
LA PAZ	1	1
LERMA	7	7
LUVIANOS	1	1
MANILALCO	1	1
METEPEC	3	14
MEXICALTZINGO	2	2
NAUCALPAN	10	10
NICOLAS ROMERO	3	3
NOPALTEPEC	2	2
OCOYOACAC	1	1

030401010101

ANEXO 19
IFOMESEM

BRINDAR ASESORAMIENTO GEOLÓGICO

MUNICIPIO	ASESORÍA	POBLACIÓN BENEFICIADA
OCUILAN	2	2
OTUMBA	3	8
POLOTITLAN	1	1
SAN ANTONIO LA ISLA	1	1
SAN MARTIN DE LAS PIRAMIDES	9	19
SAN SIMON DE GUERRERO	2	2
SOYANIKUILPAN	3	3
SULTEPEC	3	3
TECAMAC	6	8
TEJUPILCO	4	5
TEMAMATLA	3	3
TEMASCALAPA	7	8
TEMASCALCINGO	12	15
TEMASCALTEPEC	48	180
TENANGO DEL AIRE	3	4

030401010101

ANEXO 19
IFOMESEM

BRINDAR ASESORAMIENTO GEOLÓGICO

MUNICIPIO	ASESORÍA	POBLACIÓN BENEFICIADA
TENANGO DEL VALLE	5	6
TELOYUCAN	1	1
TEOTIHUACAN	2	2
TEPETLAOXTOC	9	9
TEPOTZOTLAN	5	5
TEXCALTITLAN	1	1
TEXCALYACAC	1	1
TEXCOCO	8	8
TEZAYUCA	1	1
TIANGUISTENCO	8	14
TIMILPAN	5	5
TLALMANALCO	2	2
TLALNEPANTLA	15	255
TLATLAYA	6	7
TOLUCA	74	75

030401010101

ANEXO 19
IFOME GEM

BRINDAR ASESORAMIENTO GEOLÓGICO

MUNICIPIO	ASESORÍA	POBLACIÓN BENEFICIADA
TONATICO	1	1
TULTEPEC	1	1
TULTITLAN	2	2
VALLE DE BRAVO	1	1
VILLA DE ALLENDE	4	4
VILLA DEL CARBON	2	2
VILLA GUERRERO	1	1
VILLA VICTORIA	10	16
XALATLACO	1	1
XONACATLAN	1	1
ZACAZONAPAN	16	28
ZACUALPAN	14	14
ZINACANTEPEC	34	39
ZUMPAHUACAN	12	19
ZUMPANGO	3	3

030401010101

ANEXO 20
IFOMESEM

ELABORAR ESTUDIOS GEOLÓGICOS, MINEROS Y AMBIENTALES

APOYO A MUNICIPIOS

MUNICIPIO	ESTUDIO	POBLACIÓN BENEFICIADA
AMANALCO	1	114
ATLACOMULCO	1	12
ISIDRO FABELA	1	1
NAUCALPAN	1	523
TLALNEPANTLA	1	170
VILLA VICTORIA	1	8
ZINACANTEPEC	2	22

030401010101

ANEXO 20
IFOMEGEM

ELABORAR ESTUDIOS GEOLÓGICOS, MINEROS Y AMBIENTALES



**INFORME PREVIO
DE IMPACTO AMBIENTAL
DEL PROYECTO**

MINA EL COYOTE

MUNICIPIO DE ZINACANTEPEC, MÉXICO.

MARZO DE 2015

030401010101

ANEXO 20
IFOMESEM

ELABORAR ESTUDIOS GEOLÓGICOS, MINEROS Y AMBIENTALES



INFORME PREVIO
DE IMPACTO AMBIENTAL
PARA LA REGULARIZACIÓN

MINA EJIDO SAN BARTOLO
TENAYUCA

SAN BARTOLO TENAYUCA
MUNICIPIO DE TLALNEPANTLA, MÉXICO.

MAYO DE 2015

030401010101

ANEXO 20
IFOMEGEM

ELABORAR ESTUDIOS GEOLÓGICOS, MINEROS Y AMBIENTALES



**INFORME PREVIO
DE IMPACTO AMBIENTAL
DEL PROYECTO**

MINA CAMPO LAS ÁNIMAS

MUNICIPIO DE ATLACOMULCO, MÉXICO.

JUNIO DE 2015

030401010101

ANEXO 20
IFOMEGEM

ELABORAR ESTUDIOS GEOLÓGICOS, MINEROS Y AMBIENTALES



**ACTUALIZACIÓN DEL
INFORME PREVIO DE IMPACTO
AMBIENTAL**

MINA CERRO GORDO

**EJIDO DE SAN FRANCISCO CHIMALPA
MUNICIPIO DE NAUCALPAN, MÉXICO**

OCTUBRE/2015

030401010101

ANEXO 20
IFOMEGEM

ELABORAR ESTUDIOS GEOLÓGICOS, MINEROS Y AMBIENTALES



**ACTUALIZACIÓN DEL INFORME PREVIO
DE IMPACTO AMBIENTAL PARA EL
APROVECHAMIENTO DE MINERALES
NO CONCESIONABLES DEL PROYECTO**

MINA LAS MANZANAS

**SAN LUIS LA GAVIA
MUNICIPIO DE VILLA VICTORIA, MÉXICO.**

OCTUBRE DE 2015



030401010101

ANEXO 20
IFOMEGEM

ELABORAR ESTUDIOS GEOLÓGICOS, MINEROS Y AMBIENTALES



**INFORME DE CUMPLIMIENTO
DE CONDICIONANTES**

“MINA MESA EL PEDREGAL”

**BIENES COMUNALE DE
SAN MIGUEL TENEXTEPEC
MUNICIPIO DE AMANALCO, MÉXICO**

JUNIO – 2015

030401010101

ANEXO 20
IFOMEGEM

ELABORAR ESTUDIOS GEOLÓGICOS, MINEROS Y AMBIENTALES



**INFORME PREVIO
DE IMPACTO AMBIENTAL
DEL PROYECTO**

MINA EL COYOTE

MUNICIPIO DE ZINACANTEPEC, MÉXICO.

MARZO DE 2015

030401010102

ANEXO 21
IFOMESEM

PROMOVER LOS PROYECTOS DE INVERSIÓN MINERA
APOYO A MUNICIPIOS

MUNICIPIO	PROYECTO	POBLACIÓN BENEFICIADA
ALMOLOYA DE JUAREZ	2	47
APAXCO	1	10
ATLACOMULCO	1	12
COATEPEC HARINAS	1	10
TEMASCALTEPEC	2	410
TIANGUISTENCO	1	10
ZACAZONAPAN	1	715
ZINACANTEPEC	1	6
ZUMPAHUACAN	2	32

030401010102

ANEXO 21
IFOMESEM

PROMOVER LOS PROYECTOS DE INVERSIÓN MINERA



“UNIDAD SOCIOECONOMICA COMUNAL APAXCO”,
MUNICIPIO APAXCO

030401010102

ANEXO 21
IFOMEDEM

PROMOVER LOS PROYECTOS DE INVERSIÓN MINERA



“MATLAZINCA”,
MUNICIPIO TEMASCALTEPEC

030401010102

ANEXO 21
IFOMESEM

PROMOVER LOS PROYECTOS DE INVERSIÓN MINERA



“MINERA TIZAPA, S.A. DE C.V.”,
MUNICIPIO ZACAZONAPAN

030401010102

ANEXO 21
IFOME GEM

PROMOVER LOS PROYECTOS DE INVERSIÓN MINERA



“MINA LA GUITARRA”,
MUNICIPIO TEMASCALTEPEC

030401010102

ANEXO 22
IFOME GEM

BRINDAR CURSOS DE CAPACITACIÓN MINERA

APOYO A MUNICIPIOS

MUNICIPIO	CURSO	POBLACIÓN BENEFICIADA
HUIXQUILUCAN	1	30
ISIDRO FABELA	2	53
LERMA	1	9
SAN MARTIN DE LAS PIRAMIDES	1	19
TEMASCALCINGO	2	24
TEMASCALTEPEC	2	37
TLALMANALCO	1	14
TOLUCA	1	12
TULTEPEC	1	19

BRINDAR CURSOS DE CAPACITACIÓN MINERA



“Taller de Inducción sobre la Aplicación y Manejo de Software del Atlas Geológico-Ambiental del Estado de México”

MUNICIPIO DE TLALMANALCO

BRINDAR CURSOS DE CAPACITACIÓN MINERA



“Taller de Inducción sobre la Aplicación y Manejo de Software del Atlas Geológico-Ambiental del Estado de México”

MUNICIPIO DE HUIXQUILUCAN

030401010102

ANEXO 22
IFOMESEM

BRINDAR CURSOS DE CAPACITACIÓN MINERA



“Taller de Inducción sobre la Aplicación y Manejo de Software del Atlas Geológico-Ambiental del Estado de México”

MUNICIPIO DE TOLUCA

BRINDAR CURSOS DE CAPACITACIÓN MINERA



“Taller de Inducción sobre la Aplicación y Manejo de Software del Atlas Geológico-Ambiental del Estado de México”

MUNICIPIO DE TEMASCALTEPEC

030401010102

ANEXO 22
IFOMESEM

BRINDAR CURSOS DE CAPACITACIÓN MINERA



“Taller de Inducción sobre la Aplicación y Manejo de Software del Atlas Geológico-Ambiental del Estado de México”

MUNICIPIO DE TULTEPEC

BRINDAR CURSOS DE CAPACITACIÓN MINERA

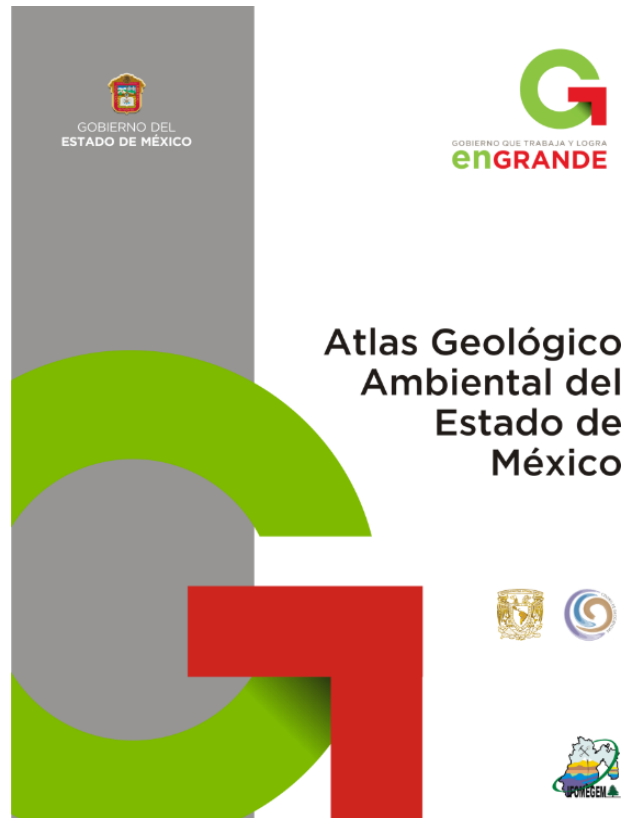

“Taller de Inducción sobre la Aplicación y Manejo de Software del Atlas Geológico-Ambiental del Estado de México”

MUNICIPIO DE ISIDRO FABELA

030401010102

ANEXO 22
IFOMESEM

BRINDAR CURSOS DE CAPACITACIÓN MINERA



“Manejo y Uso de Explosivos en minas a Tajo Abierto y Agente Expansivo no Explosivo para Explotación de Cantera”

MUNICIPIO DE TEMASCALCINGO

030401010102

ANEXO 22
IFOMESEM

BRINDAR CURSOS DE CAPACITACIÓN MINERA



“Seguridad en el Uso de Explosivos y Agentes Expansivos no Explosivos en Explotaciones a Tajo Abierto de Cantera”

MUNICIPIO DE TEMASCALCINGO

030401010102

ANEXO 22
IFOMESEM

BRINDAR CURSOS DE CAPACITACIÓN MINERA

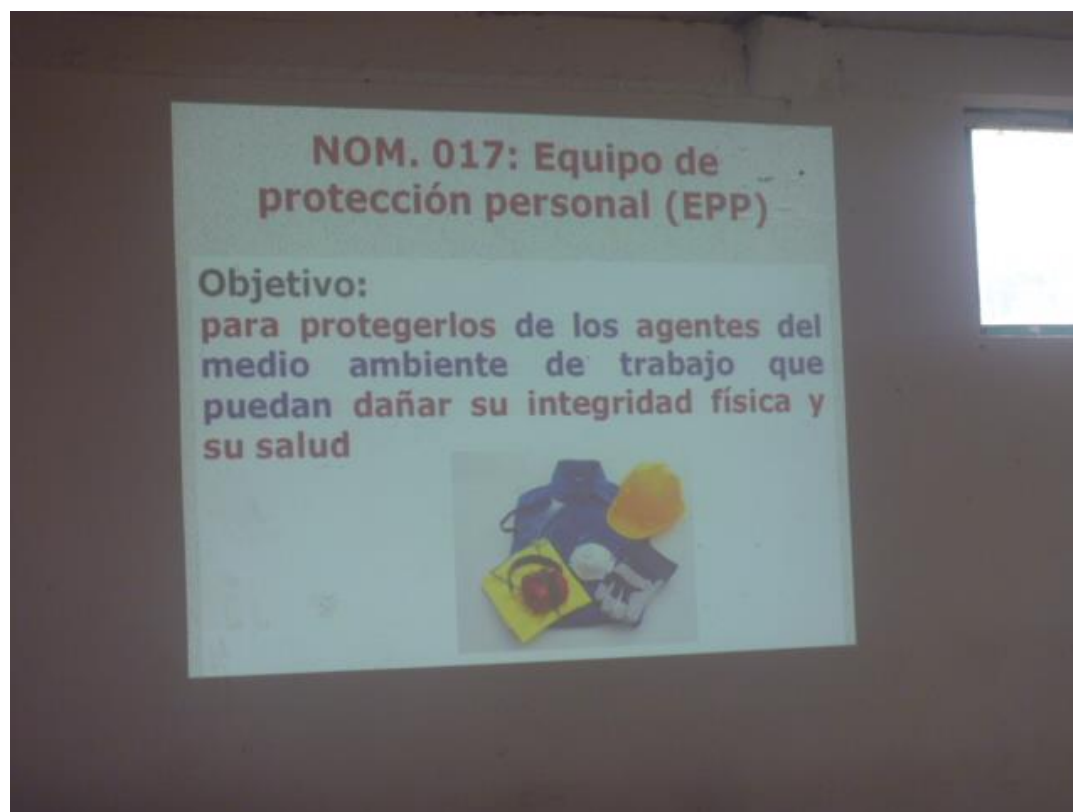

“Equipo de Protección Personal en minas a Cielo Abierto”

MUNICIPIO DE TEMASCALTEPEC

030401010102

ANEXO 23
IFOMESEM

PARTICIPACIÓN EN EVENTOS MINEROS, CONGRESOS, CONVENCIONES Y FOROS

APOYO A MUNICIPIOS

MUNICIPIO	EVENTO
ESTADO DE MÉXICO	3
ZACATECAS, ZAC.	1
ACAPULCO, GRO.	1

030401010102

ANEXO 23
IFOMESEM

PARTICIPACIÓN EN EVENTOS MINEROS, CONGRESOS, CONVENCIONES Y FOROS

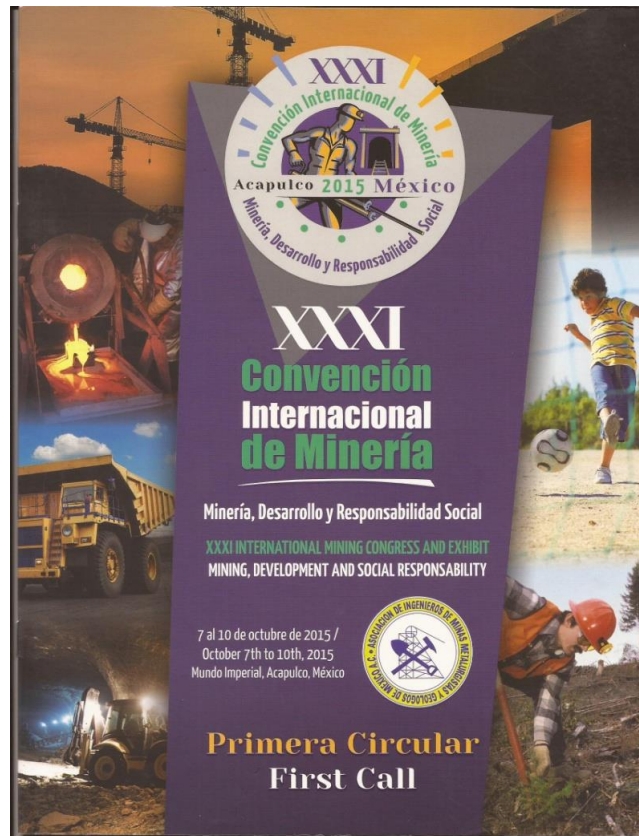

XXXI Convención Internacional de Minería 2015
Acapulco, Gro.

030401010102

ANEXO 24
IFOMEGEM

ELABORAR EL DIRECTORIO DE MINAS ACTIVAS, 2015



030401010102

ANEXO 25
IFOMESEM

ELABORAR EL ANUARIO ESTADÍSTICO DE LA MINERÍA 2014, EDICIÓN 2015



030401010102

ANEXO 26
IFOMEGEM

ELABORAR DE LA CARTA DE RECURSOS MINERALES, 2015

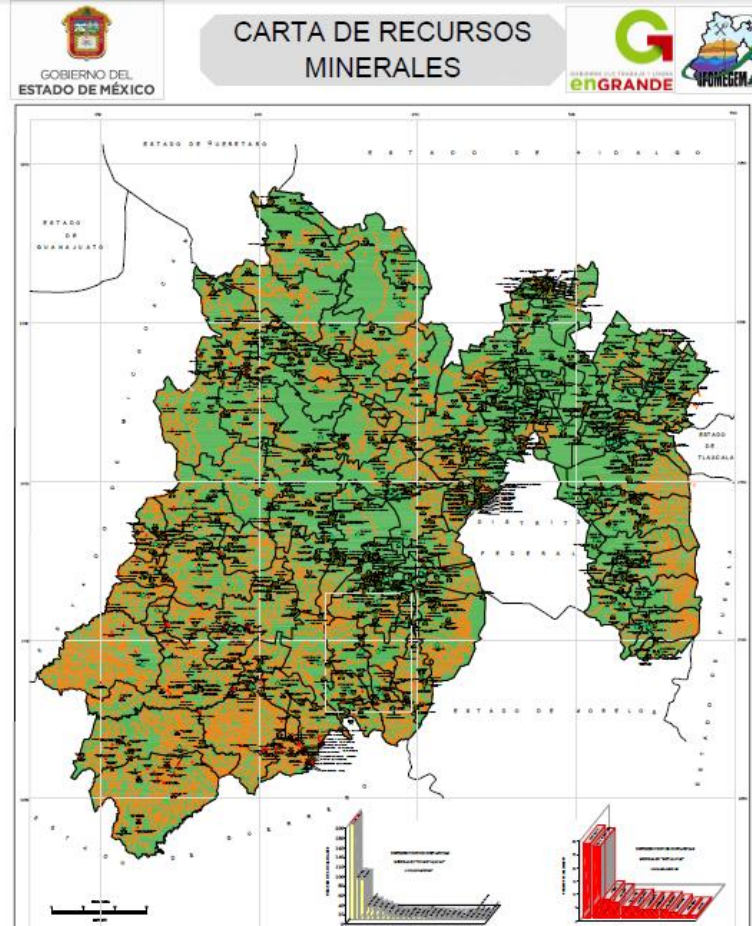

030401010103

ANEXO 27
IFOMEDEM

BRINDAR ASESORÍA GEOLÓGICO-AMBIENTAL A LA CIUDADANÍA
APOYO A MUNICIPIOS

MUNICIPIO	ASESORIA	POBLACION BENEFICIADA
ATLACOMULCO	6	6
ACOLMAN	1	1
ALMOLOYA DEL RIO	4	13
AMANALCO	2	2
APAXCO	1	1
ATIZAPAN	2	11
AXAPUSCO	2	6
CALIMAYA	1	1
CAPULHUAC	1	1
ISIDRO FABELA	4	7
JOQUICINGO	1	10
METEPEC	9	156
NAUCALPAN	1	5

030401010103

ANEXO 27
IFOMESEM

BRINDAR ASESORÍA GEOLÓGICO-AMBIENTAL A LA CIUDADANÍA

APOYO A MUNICIPIOS

MUNICIPIO	ASESORIA	POBLACION BENEFICIADA
NICOLAS ROMERO	2	1
OTUMBA	1	1
SAN ANTONIO LA ISLA	3	12
TEMASCALAPA	1	1
TEMASCALTEPEC	16	19
TENANGO DEL VALLE	3	4
TEPOTZOTLAN	3	3
TEXCALYACAC	2	11
TIANGUISTENCO	2	11
TLALNEPANTLA	5	63
TOLUCA	6	8
TULTITLAN	1	3
XALATLACO	1	1
XONACATLAN	1	1
ZINACANTEPEC	7	7
ZUMPAHUACAN	1	1

030401010103

ANEXO 28
IFOME GEM

PROMOVER LA REGULARIZACIÓN DE MINAS

MUNICIPIO	MINA	POBLACION BENEFICIADA
ATLACOMULCO	1	2
AMANALCO	1	3
CALIMAYA	1	2
COATEPEC HARINAS	1	2
NAUCALPAN	1	3
TEMASCALTEPEC	1	3
TEPOTZOTLAN	1	2
TIANGUISTENCO	1	2
TLALNEPANTLA	1	4
ZINACANTEPEC	2	4
ZUMPAHUACAN	1	2

030402010101

ANEXO 29
SEDECO

REGISTRO DE INVERSIÓN NACIONAL, 2015

MES DE REGISTRO	INVERSIÓN (MILLONES DE PESOS)
Enero	85.00
Febrero	150.19
Marzo	221.02
Abril	247.00
Mayo	244.73
Junio	250.00
Julio	155.00
Agosto	300.00
Septiembre	250.00
Octubre	250.88
Noviembre	170.00
Diciembre	50.00
Total	2,373.81

030402010101

ANEXO 30
SEDECO

ATENCIÓN A INDUSTRIAS
DEL 1º. DE ENERO AL 31 DE DICIEMBRE DE 2015

MES	CANTIDAD
Enero	16
Febrero	26
Marzo	31
Abril	31
Mayo	31
Junio	31
Julio	21
Agosto	33
Septiembre	33
Octubre	33
Noviembre	29
Diciembre	19
TOTAL	334

030402010101

ANEXO 31
SEDECO

FERIAS Y EVENTOS NACIONALES
1º DE ENERO AL 31 DE DICIEMBRE DE 2015

No.	EVENTO	FECHA	LUGAR
1	Encuentro Nacional de las Industrias Textil y del Vestido	18 de Marzo de 2015	México, Distrito Federal.
2	Aeroexpo 12 Exposición y Convención Internacional de Aviación Toluca 2015	19 de Marzo de 2015	Toluca. Estado de México
3	Primera Feria Internacional del Libro	21 al 30 de Agosto	Toluca. Estado de México
4	Convocatoria de Estímulos a la Innovación 2016,	23 de Septiembre de 2015	México, Distrito Federal
5	Semana Nacional del Emprendedor 2015	5 al 10 de Octubre de 2015	México, Distrito Federal
Total	5		

030402010101

ANEXO 32
SEDECO

DOCUMENTOS DE ESTADÍSTICA
DEL 1º. DE ENERO AL 31 DE DICIEMBRE DE 2015

MES	CANTIDAD
Enero	25
Febrero	73
Marzo	28
Abril	30
Mayo	66
Junio	13
Julio	10
Agosto	10
Septiembre	15
Octubre	78
Noviembre	9
Diciembre	7
Total: 364	

030402010101

ANEXO 33
SEDECO

ÁLISIS ECONÓMICO, SECTORIAL Y REGIONAL
DEL 1º. DE ENERO AL 31 DE DICIEMBRE DE 2015

MES	CANTIDAD
Enero	4
Febrero	13
Marzo	6
Abril	7
Mayo	4
Junio	7
Julio	10
Agosto	7
Septiembre	12
Octubre	11
Noviembre	3
Diciembre	4
TOTAL: 88	

030402010102

ANEXO 34
IME

REALIZAR FOROS MEXIQUENSE PYME

1.- Tercer Encuentro Empresarial Neza 2014 "Mujer Empresaria"

Fecha 14, 15 y 16 de agosto del 2014

Municipio Nezahualcóyotl

Asistentes 1,100



030402010102

ANEXO 34
IME

REALIZAR FOROS MEXIQUENSE PYME

2.- Primer Encuentro Regional de Emprendedora Empresaria

Fecha 9, 10 y 11 de marzo del 2015.

Municipio Toluca.

Asistentes 1,100.



APOYAR A EMPRESARIOS A TRAVÉS DE LA RED ESTATAL DE ASESORES FINANCIEROS

Se beneficiaron a 436 empresas en el desarrollo de diagnósticos empresariales promoviendo el desarrollo de las capacidades y habilidades financieras de las MiPyMES; así como la especialización de la Red Estatal de Asesores Financieros, para realizar un diagnóstico de las necesidades empresariales y facilitarles el acceso al financiamiento formal, buscando fomentar la cultura financiera en este sector.

