



**CUENTA PÚBLICA DEL GOBIERNO,
ORGANISMOS AUXILIARES Y AUTÓNOMOS
DEL ESTADO DE MÉXICO**

2015

**ANEXOS DEL TOMO II “EJERCICIO PRESUPUESTAL
INTEGRADO DEL PODER EJECUTIVO”**

VOLUMEN 10





FINALIDAD 03

DESARROLLO ECONÓMICO





030402010102

ANEXO 36
IME

APOYAR PROYECTOS PRODUCTIVOS MEXIQUENSES Y OTORGAR MICROCRÉDITOS

3 empresas beneficiadas con recursos conjuntos GEM e INADEM, por un monto total de \$ 7'667,387.00.

1. Pioneros Salsas Mexicanas.
2. Rastro Jilotepec.
3. Desarrollo de MiPyMES y redes empresariales y de innovación para elevar la competitividad de empresas del sector alimentos del Estado de México.

Otorgar Microcréditos

Microcréditos	Importe	Municipios Atendidos	Hombres	Mujeres
351	\$1,616,000.00	9	100	251

030402010102

ANEXO 37
IME

BRINDAR ASESORÍA A TRAVÉS DE LA RED MEXIQUENSE DE PUNTOS PARA MOVER A MÉXICO EN GRANDE ETAPA II

Se articuló la atención a emprendedores y MiPyMES, para facilitar el acceso a los programas públicos y privados relacionados con emprendedores y Micro, Pequeñas y Medianas Empresas.

Municipio	Beneficiarios	Municipio	Beneficiarios	Municipio	Beneficiarios
Aculco	1	Ixtlahuaca	4	Tenancingo	5
Almoloya de Juárez	5	Iztapalapa	1	Tenango del Valle	2
Atenco	1	Jalatlaco	2	Teoloyucan	7
Atizapán	3	Jilotzingo	1	Teotihuacán	1
Atizapán Zaragoza	64	Jocotitlan	2	Tepetlaoxtoc	2
Atlacomulco	8	Joquicingo	10	Tepotzotlán	13
Capulhuac	8	Lerma	27	Texcalyac	1
Chalco	16	Metepec	31	Texcoco	8
Chicoloapan	1	Mexicaltzingo	5	Tianguistenco	7
Chimalhuacán	1	Naucalpan de Juárez	614	Tlalnepantla de Baz	214
Coacalco	4	Nezahualcóyotl	259	Toluca de Lerdo	66
Coacalco de Berriozábal	14	Nicolás Romero	3	Tultepec	7
Cuautitlán	65	Ocoyoacac	6	Tultitlan	35
Cuautitlán Izcalli	64	Otumba	1	Valle de Bravo	2
Delegación Miguel Hidalgo	2	San Mateo Atenco	4	Villa Guerrero	2
Ecatepec de Morelos	276	Sultepec	1	Zinacantepec	9
Huehuetoca	6	Tecámac	9	Zumpango	13
Huixquilucan	84	Temascalapa	1	Total general	2,000
Ixtapaluca	1	Temascalcingo	1		

030402010103

ANEXO 38
SEDECOPROMOVER NUEVAS INVERSIONES PRODUCTIVAS
ENERO - DICIEMBRE 2015

ESTABLECIMIENTO Y/O EMPRESA	FECHA	MUNICIPIO
FRANZ MORAT (F. Morat & Co. GmbH) empresa Alemana que decidió instalarse en el Estado de México y ya realiza gestiones con una empresa particular para construir sus instalaciones en la Entidad. F.Morat solicitó a la Subsecretaria de Fomento Industrial una "Carta de Intención", para lo cual el CEO de la empresa realizo el llenado del Cuestionario de Inversión. Esta empresa se dedica a la inyección de plásticos de alta tecnología y matriceria; la inversión anunciada para el corto plazo es de 8 millones de USdls. y el empleo inicial es de 100 puestos de trabajo.	MARZO	TOLUCA
AMAZON decidió instalarse en el Estado de México y han rentado una bodega, como su primera instalación de Almacenaje y Distribución (CEDIS) localizada en Cuautitlán Izcalli y planean construir en breve instalaciones bajo sus propias especificaciones utilizando al Desarrollador Prologis. El monto de la inversión nos será informado oportunamente; el empleo generado dependerá de la acogida de sus productos y estiman 100 en la etapa inicial.	MAYO	CUAUTITLAN -
En evento organizado por la Subsecretaria de Fomento Industrial se hizo el "Anuncio de Inversión PROLOGIS PARK GRANDE" anuncio hecho por PROLOGIS ante el Dr. Eruviel Avila Villegas Gobernador Constitucional. La inversión consiste en un parque industrial para industria ligera y distribución (CEDIS); este desarrollo se efectúa en un Predio de 87 hectáreas. con una inversión 300 millones de dólares y generará una vez ocupado más de 15 000 empleos directos.	SEPTIEMBRE	CUAUTITLAN
KIA S.A. de C.V. confirmó el proyecto de un centro de capacitación y ocho agencias automotrices en la entidad con una inversión de 21 millones de dólares y la generación de 680 empleos.	OCTUBRE	VARIOS
LANDSTEINER SCIENTIFIC, S.A. DE C.V. confirmó el proyecto de una inversión de 4 000 millones de pesos, para una nueva instalación farmacéutica en un nuevo predio contiguo al actual ubicado en el "Toluca 2000"	OCTUBRE	TOLUCA
TOTAL: 5 acciones para Fomentar Nuevas Inversiones Productivas		

030402010103

ANEXO 39
SEDECO

CONCENTRADO DE ATENCIÓN A EMPRESARIOS
ENERO - DICIEMBRE DE 2015

ATENCIONES	FECHA	MUNICIPIO
11 Atenciones	Enero	Varios
14 Atenciones	Febrero	Varios
15 Atenciones	Marzo	Varios
15 Atenciones	Abril	Varios
16Atenciones	Mayo	Varios
8 Atenciones	Junio	Varios
13 Atenciones	Julio	Varios
13 Atenciones	Agosto	Varios
8 Atenciones	Septiembre	Varios
18 Atenciones	Octubre	Varios
17 Atenciones	Noviembre	Varios
12 Atenciones	Diciembre	Varios

CONCENTRADO DE FONDOS DE FINANCIAMIENTO IDENTIFICADOS
ENERO - DICIEMBRE DE 2015

ESTABLECIMIENTO	FECHA	MUNICIPIO
<p>1. En el periodo se programó la identificación de un fondo por lo que se cumplió la meta del primer trimestre. El Presidente de la República anuncio a principios de Marzo el programa “ Crédito Joven “ Esta Subsecretaria analizó dicho programa y se avocó a difundirlo entre más de 100 contactos y oficinas de cámaras, organizaciones y asociaciones empresariales del Estado. Daremos respuesta a las dudas y comentarios que formulen dichas organizaciones.</p>	MARZO	Varios
<p>2. Se identificó un FONDO para Microempresarios operado por la SE y Nafin (PRONAFIN http://www.pronafim.gob.mx/articulo/lineas-de-credito), que recientemente fue actualizado y consiste en Apoyos Crediticios que se otorgan a las Instituciones “Microfinancieras e Intermediarias” para que éstas, a su vez, distribuyan los recursos en forma de microcréditos otorgados en condiciones preferenciales a la Población Objetivo Esta Subsecretaria analizó dicho programa y se avocó a difundirlo entre más de 100 contactos y oficinas de cámaras, organizaciones y asociaciones empresariales del Estado.</p>	JUNIO	Varios
<p>3. En el periodo se identificó el FONDO “PROGRAMA EMPRENDEDORES A LA BANCA COMERCIAL 2015” destinado a ofertar créditos por parte de la banca comercial a proyectos previamente incubados en 2014 y 2015 en la red de incubadoras de INADEM. Este nuevo fondo se acumula a los fondos detectados previamente en el año, Crédito Joven y ProNafin por lo que el programa anual se cumple. Esta Subsecretaria analizó dicho programa y se avocó a difundirlo entre más de 100 contactos y oficinas de cámaras, organizaciones y asociaciones empresariales del Estado. http://financiamientoemprendedores.inadem.gob.mx/SEBC_Trad/Shared/Convocatoria_Programa_Emprendedores_Banca_Comercial_2015.pdf</p>	SEPTIEMBRE	Varios
<p>4. TOTAL: 3 FONDOS DE FINANCIAMIENTO IDENTIFICADOS</p>		

VINCULACIÓN GOBIERNO-ACADEMIA-EMPRESA EN TECNOLOGÍAS DE LA INFORMACIÓN

Municipio (Empresa/Academia)	Cantidad	Mes reportado
Ecatepec (Tecnológico de Estudios Superiores de Ecatepec).	1	Enero
Nezahualcóyotl (Unidad Académica Profesional Nezahualcóyotl de la UAEM).	1	Enero
Meteppec (Instituto Tecnológico de Toluca).	1	Febrero
Nezahualcóyotl (Unidad Académica Profesional Nezahualcóyotl de la UAEM).	1	Febrero
Meteppec (Instituto Tecnológico de Toluca).	1	Marzo
Nezahualcóyotl (Unidad Académica Profesional Nezahualcóyotl de la UAEM).	1	Marzo
Meteppec (Instituto Tecnológico de Toluca).	1	Abril
Atizapán de Zaragoza (Centro Universitario Valle de México de la UAEM).	1	Abril
Meteppec (Instituto Tecnológico de Toluca).	1	Mayo
Nezahualcóyotl (Unidad Académica Profesional Nezahualcóyotl de la UAEM).	1	Mayo
Meteppec (Instituto Tecnológico de Toluca).	1	Junio
Nezahualcóyotl (Unidad Académica Profesional Nezahualcóyotl de la UAEM).	1	Junio
Meteppec (Instituto Tecnológico de Toluca).	1	Julio
Nezahualcóyotl (Unidad Académica Profesional Nezahualcóyotl de la UAEM).	1	Julio
Meteppec (Instituto Tecnológico de Toluca).	1	Septiembre
Nezahualcóyotl (Unidad Académica Profesional Nezahualcóyotl de la UAEM).	1	Septiembre
Meteppec (Instituto Tecnológico de Toluca).	1	Octubre
Nezahualcóyotl (Unidad Académica Profesional Nezahualcóyotl de la UAEM).	1	Octubre
Meteppec (Instituto Tecnológico de Toluca).	1	Noviembre
Nezahualcóyotl (Unidad Académica Profesional Nezahualcóyotl de la UAEM).	1	Noviembre
TOTAL (4 municipios y 4 Instituciones Educativas)	20	

030402010105

ANEXO 42
SEDECO

REVISAR Y ANALIZAR EL MARCO JURÍDICO QUE INCIDA EN LA ACTIVIDAD EMPRESARIAL

No. Cons.	Nombre del documento	Municipio localidad	Dependencias
1	Análisis a la Nueva Ley de Competitividad y Ordenamiento Comercial del Estado de México	Estatal	1
2	Ley de Agua para el Estado de México y Municipios	Estatal	1
3	Libro Diecisiete del Código Administrativo	Estatal	1
4	Reglamento Interior de la Secretaria de Comunicaciones	Estatal	1
5	Código de Procedimientos Administrativos del Estado de México	Estatal	1
6	Libro Sexto del Código Administrativo	Estatal	1
7	Reglamento de la Ley de Agua para el Estado de México y Municipios	Estatal	1
8	Código para la Biodiversidad del estado de México.	Estatal	1
9	Reglamento del libro Segundo del Código para la biodiversidad del Estado de México.	Estatal	1
10	Ley de Gobierno Digital del Estado de Puebla	Estatal	1
11	Ley para uso de medios electrónicos del Estado de México	Estatal	1
12	Ley Orgánica Municipal del Estado de México	Estatal	1
13	Código Administrativo del Estado de México	Estatal	1
14	Código Financiero del Estado de México y Municipios	Estatal	1
15	Ley Orgánica Municipal del Estado de México	Estatal	1
16	Ley Orgánica de la Administración Pública del Estado de México	Estatal	1
17	Ley para la Mejora Regulatoria del Estado de México y Municipios.	Estatal	1
18	Código para la Biodiversidad del Estado de Estado de México	Estatal	1
19	Reglamento Interno del Consejo Rector de Transformación Forestal.	Estatal	1
20	Análisis a las propuestas de reforma a la Ley Registral para el Estado de México	Estatal	1
21	Análisis a las Propuestas de Reforma al Reglamento de la Ley Registral para el Estado de México	Estatal	1
22	Análisis a las propuestas de Reforma al Código Administrativo del Estado de México.	Estatal	1

REVISAR Y ANALIZAR EL MARCO JURÍDICO QUE INCIDA EN LA ACTIVIDAD EMPRESARIAL

No. Cons.	Nombre del documento	Municipio localidad	Dependencias
23	Reformas a la Ley para la Mejora Regulatoria del Estado de México y Municipios	Estatad	1
24	Reformas al Reglamento Interno de la Comisión Estatal de Mejora Regulatoria.	Estatad	1
25	Análisis a las propuestas de Reforma a la Ley para la Mejora Regulatoria del Estado de México y Municipios	Estatad	1
26	Propuesta de Reglamento de la Ley de Competitividad y Ordenamiento Comercial del Estado de México	Estatad	1
27	Propuesta de Reforma a la Ley Orgánica Municipal de Atizapan de Zaragoza.	Estatad	1
28	Protocolo de Actuación de los Servidores Públicos	Estatad	1
29	Análisis a las Propuestas de Reforma al Decreto de Creación del Instituto Mexiquense de la Pirotécnica y al Código Administrativo del Estado de México	Estatad	1
30	Propuestas de Reforma al Reglamento de Gabinetes especiales del Ejecutivo para incluir el Gabinete Especial de Mejora Regulatoria.	Estatad	1
31	Reglamento interior de la comisión estatal de mejora regulatoria.	Estatad	1
32	Reglamento interior de la ley de mejora regulatoria.	Estatad	1
33	Ley de competitividad y uso comercial del estado de México.	Estatad	1
34	Contrato de comodato entre promotora Izcalli 2003 S.A.P.I. de C.V. y el Gobierno del Estado de México	Estatad	1
35	Reformas a la ley orgánica municipal y a la ley para la mejora regulatoria.	Estatad	1
36	Convenio de participación en materia de estímulos fiscales	Estatad	1
37	Análisis del Convenio de Coordinación entre la Secretaría del Medio Ambiente y La Comisión Estatal de Seguridad Ciudadana.	Estatad	1
38	Convenio de Colaboración del Instituto Mexicano del Seguro Social y la Secretaría de Desarrollo Económico.	Estatad	1

030402010105

ANEXO 43
SEDECO

ACTUALIZAR Y DAR SEGUIMIENTO AL CATÁLOGO DE TRÁMITES Y SERVICIOS

No. Cons.	Nombre de la acción	Sector	Dependencias Beneficiadas
1	Actualización permanente del Registro Estatal de Trámites y Servicio.	Gobierno del Estado	18 secretarías y 64 organismo públicos descentralizados

030402010105

ANEXO 44
SEDECO

LLEVAR ACABO SESIONES ORDINARIAS DEL CONSEJO ESTATAL DE MEJORA REGULATORIA

No. Cons.	Nombre de la acción	Participantes	Habitantes beneficiados
			70
1	"Décimo Sexta Sesión Ordinaria del Consejo Estatal de Mejora Regulatoria" 21 de abril de 2015.	Dependencias: Federales Estatales, Municipales, Organismos no Gubernamentales y Sector Privado	70
2	"Décimo Séptima Sesión Ordinaria del Consejo Estatal de Mejora Regulatoria" 26 de agosto de 2015.	Dependencias: Federales Estatales, Municipales, Organismos no Gubernamentales y Sector Privado	70
3	"Décimo Octava Sesión Ordinaria del Consejo Estatal de Mejora Regulatoria" 18 de Noviembre de 2015	Dependencias: Federales Estatales, Municipales, Organismos no Gubernamentales y Sector Privado	70
4	"Décimo Novena Sesión Ordinaria del Consejo Estatal de Mejora Regulatoria" 15 de diciembre de 2015	Dependencias: Federales Estatales, Municipales, Organismos no Gubernamentales y Sector Privado	70

030402010105

ANEXO 45
SEDECO

PARTICIPAR EN FOROS, CONFERENCIAS, TALLERES Y EVENTOS NACIONALES E INTERNACIONALES EN MATERIA DE MEJORA REGULATORIA.

No. Cons.	Nombre del evento	Habitantes beneficiados
1	XXIV Sesión Ordinaria del Consejo Regional de Mejora Regulatoria Centro país en la Cd. de Querétaro.	1
2	Foro de Consulta para la formulación del Plan de Desarrollo estratégico 2015-2020 del Tribunal Superior de Justicia del Estado de México con la ponencia: «Mejora Regulatoria y Doing Business: Cumplimiento de Contratos.	1
3	Foro de Consulta Pública de los Programas de Mejora Regulatoria en la CD MX en el mes de junio del presente año.	1
4	Transformación de juzgados civiles en mercantiles e inicio de funciones en Ecatepec y Nezahualcóyotl el 7 de agosto de 2015.	1
5	-Capacitación para la Implementación de la Ley de Competitividad y Ordenamiento Comercial del Estado de México y la Mejora Regulatoria el 13 de agosto del presente año.	1
6	-Conclusión de la Administración Municipal 2013-2015 en el Marco de la LXXXVII Reunión Hacendaria Plenaria 26 y 27 de agosto 2015 con sede en el IHAEM.	1
7	Participación con la ANTAD el 21 de septiembre de 2015.	1
8	Presentación del Diplomado en Materia de Mejora Regulatoria para servidores públicos Estatales y Municipales el 25 de septiembre de 2015.	1
9	Participación en el Foro de Abogados Burocráticos “Mejores Prácticas- Mejor Legislación” con la ponencia “reformas en materia de Mejora regulatoria” el 28 de septiembre de 2015.	1
10	Participación en la 35ª Conferencia Nacional de Mejora Regulatoria en Valle de Bravo, Estado de México, los días 18,19 y 20 de Octubre de 2015.	1
11	Participación en el evento de COPARMEX Metropolitano el 17 de noviembre de 2015 con los avances en la materia.	1
12	Participación en evento con el Señor Gobernador Constitucional del Estado de México, para presentar los avances del Estado de México, en materia de Política y Gobernanza Regulatoria el 09 de diciembre de 2015.	1

COORDINAR CONVENIOS DE COLABORACIÓN CON LAS DIFERENTES DEPENDENCIAS MUNICIPALES, ESTATALES, FEDERALES Y ORGANISMOS NACIONALES E INTERNACIONALES

Nombre del convenio	Partes que intervienen en la firma
<p>“Acuerdo Interinstitucional del Estado de México de los Estados Unidos Mexicanos y la OCDE para implementar la mejora regulatoria”, se firmó en Paris el 29 de junio de 2015 por el Gobernador del Estado de México, Dr. Eruviel Ávila Villegas, el Secretario General de la OCDE, Ángel Gurria, el Secretario General de Gobierno del Estado de México, José Manzur Quiroga, Rolf Alter, Director de Gobernanza Publica y Desarrollo Territorial de la OCDE y el Secretario de Desarrollo Económico del Estado de México, Félix Adrián Fuentes Villalobos.</p>	<p>1.- GEM-OCDE</p>
<p>Se realizó la firma de 22 convenios SARES con los Municipios siguientes:</p>	<p>1.- Aculco 2.- Almoloya del Río 3.- Atizapán 4.- Ayapango 5.- Chapa de Mota 6.- Coatepec Harinas 7.- Ixtapan de la Sal 8.- Jaltenco 9.- Jiquipilco 10.- Juchitepec 11.- Malinalco 12.- Morelos 13.- Nopaltepec 14.- Ocuilan 15.- Rayón 16.- San Martín de las Pirámides 17.- Soyaniquilpan de Juárez 18.- Tejupilco 19.- Tenancingo 20.- Texcaltitlán 21.- Timilpan 22.- Tonático</p>
<p>Firma de Convenio de participación en materia de arancel entre el Gobierno del Estado y el Colegio de Notarios del Estado de México el 05 de Noviembre de 2015.</p>	<p>CEMER</p>
<p>Firma de Convenios SARE el 15 de diciembre de 2015.</p>	<p>1.- Almoloya de Alquisiras. 2.- El Oro.</p>

030402010105

ANEXO 47
SEDECO

REVISAR LA PROPUESTA DEL CATÁLOGO MUNICIPAL DE TRÁMITES Y SERVICIOS

No. Cons.	Nombre de la acción	Municipio/localidad
1	Revisar y emitir observaciones sobre de las Cédulas que integran el Registro Municipal de Trámites y Servicios.	Juchitepec
2	Revisar y emitir observaciones sobre de las Cédulas que integran el Registro Municipal de Trámites y Servicios.	Naucalpan
3	Revisar y emitir observaciones sobre de las Cédulas que integran el Registro Municipal de Trámites y Servicios.	Texcaltitlán
4	Revisar y emitir observaciones sobre de las Cédulas que integran el Registro Municipal de Trámites y Servicios.	Cuautitlán Izcalli
5	Revisar y emitir observaciones sobre de las Cédulas que integran el Registro Municipal de Trámites y Servicios.	Metepec
6	Revisar y emitir observaciones sobre de las Cédulas que integran el Registro Municipal de Trámites y Servicios.	Tianguistenco
7	Revisar y emitir observaciones sobre de las Cédulas que integran el Registro Municipal de Trámites y Servicios.	Tejupilco
8	Revisar y emitir observaciones sobre de las Cédulas que integran el Registro Municipal de Trámites y Servicios.	Tlalnepantla
9	Revisar y emitir observaciones sobre de las Cédulas que integran el Registro Municipal de Trámites y Servicios.	Villa del Carbón
10	Revisar y emitir observaciones sobre de las Cédulas que integran el Registro Municipal de Trámites y Servicios.	Ocoyoacac
11	Revisar y emitir observaciones sobre de las Cédulas que integran el Registro Municipal de Trámites y Servicios.	El Oro
12	Revisar y emitir observaciones sobre de las Cédulas que integran el Registro Municipal de Trámites y Servicios.	Almoloya de Juárez
13	Revisar y emitir observaciones sobre de las Cédulas que integran el Registro Municipal de Trámites y Servicios.	Lerma
14	Revisar y emitir observaciones sobre de las Cédulas que integran el Registro Municipal de Trámites y Servicios.	Atizapán
15	Revisar y emitir observaciones sobre de las Cédulas que integran el Registro Municipal de Trámites y Servicios.	Chalco
16	Revisar y emitir observaciones sobre de las Cédulas que integran el Registro Municipal de Trámites y Servicios.	San Antonio La Isla

REVISAR LA PROPUESTA DEL CATÁLOGO MUNICIPAL DE TRÁMITES Y SERVICIOS

No. Cons.	Nombre de la acción	Municipio/localidad
17	Revisar y emitir observaciones sobre de las Cédulas que integran el Registro Municipal de Trámites y Servicios.	Huehuetoca
18	Revisar y emitir observaciones sobre de las Cédulas que integran el Registro Municipal de Trámites y Servicios.	Tultepec
19	Revisar y emitir observaciones sobre de las Cédulas que integran el Registro Municipal de Trámites y Servicios.	Tezoyuca
20	Revisar y emitir observaciones sobre de las Cédulas que integran el Registro Municipal de Trámites y Servicios.	Aculco
21	Revisar y emitir observaciones sobre de las Cédulas que integran el Registro Municipal de Trámites y Servicios.	Amatepec
22	Revisar y emitir observaciones sobre de las Cédulas que integran el Registro Municipal de Trámites y Servicios.	Atenco
23	Revisar y emitir observaciones sobre de las Cédulas que integran el Registro Municipal de Trámites y Servicios.	Chapultepec
24	Revisar y emitir observaciones sobre de las Cédulas que integran el Registro Municipal de Trámites y Servicios.	Chiautla
25	Revisar y emitir observaciones sobre de las Cédulas que integran el Registro Municipal de Trámites y Servicios.	Chiconcuac
26	Revisar y emitir observaciones sobre de las Cédulas que integran el Registro Municipal de Trámites y Servicios.	Jaltenco
27	Revisar y emitir observaciones sobre de las Cédulas que integran el Registro Municipal de Trámites y Servicios.	Nezahualcóyotl
28	Revisar y emitir observaciones sobre de las Cédulas que integran el Registro Municipal de Trámites y Servicios.	Nicolás Romero
29	Revisar y emitir observaciones sobre de las Cédulas que integran el Registro Municipal de Trámites y Servicios.	Acambay
30	Revisar y emitir observaciones sobre de las Cédulas que integran el Registro Municipal de Trámites y Servicios.	Cuautitlán Izcalli
31	Revisar y emitir observaciones sobre de las Cédulas que integran el Registro Municipal de Trámites y Servicios.	Metepec
32	Revisar y emitir observaciones sobre de las Cédulas que integran el Registro Municipal de Trámites y Servicios.	Acolman
33	Revisar y emitir observaciones sobre de las Cédulas que integran el Registro Municipal de Trámites y Servicios.	Tepotzotlán
34	Revisar y emitir observaciones sobre de las Cédulas que integran el Registro Municipal de Trámites y Servicios.	Donato Guerra

030402010105

ANEXO 47
SEDECO

REVISAR LA PROPUESTA DEL CATÁLOGO MUNICIPAL DE TRÁMITES Y SERVICIOS

No. Cons.	Nombre de la acción	Municipio/localidad
35	Revisar y emitir observaciones sobre de las Cédulas que integran el Registro Municipal de Trámites y Servicios.	Toluca
36	Revisar y emitir observaciones sobre de las Cédulas que integran el Registro Municipal de Trámites y Servicios.	Tlalnepantla
37	Revisar y emitir observaciones sobre de las Cédulas que integran el Registro Municipal de Trámites y Servicios.	Zumpango
38	Revisar y emitir observaciones sobre de las Cédulas que integran el Registro Municipal de Trámites y Servicios.	San José del Rincón

ASESORÍAS TÉCNICAS A COMISIONES MUNICIPALES DE MEJORA REGULATORIA

No. Cons.	Nombre de la acción	Municipio	Asesorías	Municipios beneficiados
Total			285	95
1	Asesorar técnicamente a las comisiones municipales de mejora regulatoria	Acambay	3	1
2	Asesorar técnicamente a las comisiones municipales de mejora regulatoria	Acolman	1	1
3	Asesorar técnicamente a las comisiones municipales de mejora regulatoria	Almoloya de Alquisiras	4	1
4	Asesorar técnicamente a las comisiones municipales de mejora regulatoria	Almoloya de Juárez	2	1
5	Asesorar técnicamente a las comisiones municipales de mejora regulatoria	Almoloya del Rio	1	1
6	Asesorar técnicamente a las comisiones municipales de mejora regulatoria	Amanalco	4	1
7	Asesorar técnicamente a las comisiones municipales de mejora regulatoria	Amecameca	2	1
8	Asesorar técnicamente a las comisiones municipales de mejora regulatoria	Apaxco	1	1
9	Asesorar técnicamente a las comisiones municipales de mejora regulatoria	Atizapán	2	1
10	Asesorar técnicamente a las comisiones municipales de mejora regulatoria	Atizapán de Zaragoza	2	1
11	Asesorar técnicamente a las comisiones municipales de mejora regulatoria	Atlacomulco	7	1
12	Asesorar técnicamente a las comisiones municipales de mejora regulatoria	Calimaya	2	1
13	Asesorar técnicamente a las comisiones municipales de mejora regulatoria	Capulhuac	2	1
14	Asesorar técnicamente a las comisiones municipales de mejora regulatoria	Coacalco	2	1
15	Asesorar técnicamente a las comisiones municipales de mejora regulatoria	Coatepec Harinas	1	1
16	Asesorar técnicamente a las comisiones municipales de mejora regulatoria	Cuautitlán	5	1
17	Asesorar técnicamente a las comisiones municipales de mejora regulatoria	Chalco	2	1
18	Asesorar técnicamente a las comisiones municipales de mejora regulatoria	Chapa de Mota	2	1
19	Asesorar técnicamente a las comisiones municipales de mejora regulatoria	Chapultepec	2	1
20	Asesorar técnicamente a las comisiones municipales de mejora regulatoria	Chicoloapan	3	1
21	Asesorar técnicamente a las comisiones municipales de mejora regulatoria	Chiconcuac	2	1
22	Asesorar técnicamente a las comisiones municipales de mejora regulatoria	Chimalhuacán	4	1
23	Asesorar técnicamente a las comisiones municipales de mejora regulatoria	Donato Guerra	2	1
24	Asesorar técnicamente a las comisiones municipales de mejora regulatoria	Ecatepec	2	1
25	Asesorar técnicamente a las comisiones municipales de mejora regulatoria	Ecatzingo	1	1
26	Asesorar técnicamente a las comisiones municipales de mejora regulatoria	Huehuetoca	1	1
27	Asesorar técnicamente a las comisiones municipales de mejora regulatoria	Huixquilucan	3	1
28	Asesorar técnicamente a las comisiones municipales de mejora regulatoria	Isidro Fabela	2	1
29	Asesorar técnicamente a las comisiones municipales de mejora regulatoria	Ixtapan del Oro	1	1
30	Asesorar técnicamente a las comisiones municipales de mejora regulatoria	Ixtlahuaca	6	1
31	Asesorar técnicamente a las comisiones municipales de mejora regulatoria	Jaltenco	2	1
32	Asesorar técnicamente a las comisiones municipales de mejora regulatoria	Jiquipilco	6	1

030402010105

ANEXO 48
SEDECO

ASESORÍAS TÉCNICAS A COMISIONES MUNICIPALES DE MEJORA REGULATORIA

No. Cons.	Nombre de la acción	Municipio	Asesorías	Municipios beneficiados
33	Asesorar técnicamente a las comisiones municipales de mejora regulatoria	Jocotitlán	1	1
34	Asesorar técnicamente a las comisiones municipales de mejora regulatoria	Joquicingo	10	1
35	Asesorar técnicamente a las comisiones municipales de mejora regulatoria	Juchitepec	5	1
36	Asesorar técnicamente a las comisiones municipales de mejora regulatoria	Lerma	7	1
37	Asesorar técnicamente a las comisiones municipales de mejora regulatoria	Malinalco	3	1
38	Asesorar técnicamente a las comisiones municipales de mejora regulatoria	Melchor Ocampo	1	1
39	Asesorar técnicamente a las comisiones municipales de mejora regulatoria	Metepec	1	1
40	Asesorar técnicamente a las comisiones municipales de mejora regulatoria	Mexicaltzingo	6	1
41	Asesorar técnicamente a las comisiones municipales de mejora regulatoria	Morelos	3	1
42	Asesorar técnicamente a las comisiones municipales de mejora regulatoria	Naucalpan	2	1
43	Asesorar técnicamente a las comisiones municipales de mejora regulatoria	Nopaltepec	2	1
44	Asesorar técnicamente a las comisiones municipales de mejora regulatoria	Ocoyoacac	4	1
45	Asesorar técnicamente a las comisiones municipales de mejora regulatoria	Ocuilán	1	1
46	Asesorar técnicamente a las comisiones municipales de mejora regulatoria	El Oro	5	1
47	Asesorar técnicamente a las comisiones municipales de mejora regulatoria	Otumba	1	1
48	Asesorar técnicamente a las comisiones municipales de mejora regulatoria	Otzoloapan	2	1
49	Asesorar técnicamente a las comisiones municipales de mejora regulatoria	Otzolotepec	2	1
50	Asesorar técnicamente a las comisiones municipales de mejora regulatoria	Ozumba	1	1
51	Asesorar técnicamente a las comisiones municipales de mejora regulatoria	Polotitlán	2	1
52	Asesorar técnicamente a las comisiones municipales de mejora regulatoria	Rayón	15	1
53	Asesorar técnicamente a las comisiones municipales de mejora regulatoria	San Antonio La Isla	4	1
54	Asesorar técnicamente a las comisiones municipales de mejora regulatoria	San Felipe del progreso	2	1
55	Asesorar técnicamente a las comisiones municipales de mejora regulatoria	San Martín de las Pirámides	2	1
56	Asesorar técnicamente a las comisiones municipales de mejora regulatoria	San Mateo Atenco	5	1
57	Asesorar técnicamente a las comisiones municipales de mejora regulatoria	Santo Tomas	1	1
58	Asesorar técnicamente a las comisiones municipales de mejora regulatoria	Soyaniquilpan	3	1
59	Asesorar técnicamente a las comisiones municipales de mejora regulatoria	Sultepec	3	1
60	Asesorar técnicamente a las comisiones municipales de mejora regulatoria	Tecámac	5	1
61	Asesorar técnicamente a las comisiones municipales de mejora regulatoria	Tejupilco	3	1
62	Asesorar técnicamente a las comisiones municipales de mejora regulatoria	Temamatla	1	1
63	Asesorar técnicamente a las comisiones municipales de mejora regulatoria	Temascaltepec	4	1
64	Asesorar técnicamente a las comisiones municipales de mejora regulatoria	Temoaya	7	1
65	Asesorar técnicamente a las comisiones municipales de mejora regulatoria	Tenancingo	7	1
66	Asesorar técnicamente a las comisiones municipales de mejora regulatoria	Tenango del Valle	4	1
67	Asesorar técnicamente a las comisiones municipales de mejora regulatoria	Teoloyucan	3	1

ASESORÍAS TÉCNICAS A COMISIONES MUNICIPALES DE MEJORA REGULATORIA

No. Cons.	Nombre de la acción	Municipio	Asesorías	Municipios beneficiados
68	Asesorar técnicamente a las comisiones municipales de mejora regulatoria	Teotihuacán	1	1
69	Asesorar técnicamente a las comisiones municipales de mejora regulatoria	Tepetlaoxtoc	1	1
70	Asesorar técnicamente a las comisiones municipales de mejora regulatoria	Tepotzotlán	4	1
71	Asesorar técnicamente a las comisiones municipales de mejora regulatoria	Tequixquiac	3	1
72	Asesorar técnicamente a las comisiones municipales de mejora regulatoria	Texcalyacac	3	1
73	Asesorar técnicamente a las comisiones municipales de mejora regulatoria	Texcoco	9	1
74	Asesorar técnicamente a las comisiones municipales de mejora regulatoria	Tianguistenco	2	1
75	Asesorar técnicamente a las comisiones municipales de mejora regulatoria	Timilpan	4	1
76	Asesorar técnicamente a las comisiones municipales de mejora regulatoria	Tlalmanalco	2	1
77	Asesorar técnicamente a las comisiones municipales de mejora regulatoria	Tlalnepantla	3	1
78	Asesorar técnicamente a las comisiones municipales de mejora regulatoria	Tlatlaya	1	1
79	Asesorar técnicamente a las comisiones municipales de mejora regulatoria	Toluca	3	1
80	Asesorar técnicamente a las comisiones municipales de mejora regulatoria	Tonatico	4	1
81	Asesorar técnicamente a las comisiones municipales de mejora regulatoria	Tultepec	1	1
82	Asesorar técnicamente a las comisiones municipales de mejora regulatoria	Tultitlán	3	1
83	Asesorar técnicamente a las comisiones municipales de mejora regulatoria	Valle de Bravo	3	1
84	Asesorar técnicamente a las comisiones municipales de mejora regulatoria	Villa de Allende	1	1
85	Asesorar técnicamente a las comisiones municipales de mejora regulatoria	Villa Victoria	2	1
86	Asesorar técnicamente a las comisiones municipales de mejora regulatoria	Xonacatlan	2	1
87	Asesorar técnicamente a las comisiones municipales de mejora regulatoria	Zacazonapan	4	1
88	Asesorar técnicamente a las comisiones municipales de mejora regulatoria	Zacualpan	3	1
89	Asesorar técnicamente a las comisiones municipales de mejora regulatoria	Zinacantepec	2	1
90	Asesorar técnicamente a las comisiones municipales de mejora regulatoria	Zumpahuacan	2	1
91	Asesorar técnicamente a las comisiones municipales de mejora regulatoria	Zumpango	2	1
92	Asesorar técnicamente a las comisiones municipales de mejora regulatoria	Cuautitlán Izcalli	2	1
93	Asesorar técnicamente a las comisiones municipales de mejora regulatoria	Valle de Chalco	2	1
94	Asesorar técnicamente a las comisiones municipales de mejora regulatoria	San José del Rincón	3	1
95	Asesorar técnicamente a las comisiones municipales de mejora regulatoria	Tonanitla	2	1

REVISAR LOS PROGRAMAS ANUALES DE MEJORA REGULATORIA DE LOS MUNICIPIOS

No. Cons.	Nombre de la acción	Municipio
1	Revisar y emitir observaciones a los Programas Anuales Municipales	Isidro fabela
2	Revisar y emitir observaciones a los Programas Anuales Municipales	Atizapán
3	Revisar y emitir observaciones a los Programas Anuales Municipales	Atlautla
4	Revisar y emitir observaciones a los Programas Anuales Municipales	Chiconcuac
5	Revisar y emitir observaciones a los Programas Anuales Municipales	Chalco
6	Revisar y emitir observaciones a los Programas Anuales Municipales	Jilotepec
7	Revisar y emitir observaciones a los Programas Anuales Municipales	Chapa de mota
8	Revisar y emitir observaciones a los Programas Anuales Municipales	Chapultepec
9	Revisar y emitir observaciones a los Programas Anuales Municipales	Donato guerra
10	Revisar y emitir observaciones a los Programas Anuales Municipales	Tepetlixpa
11	Revisar y emitir observaciones a los Programas Anuales Municipales	Toluca
12	Revisar y emitir observaciones a los Programas Anuales Municipales	Ixtlahuaca
13	Revisar y emitir observaciones a los Programas Anuales Municipales	Lerma
14	Revisar y emitir observaciones a los Programas Anuales Municipales	Villa victoria
15	Revisar y emitir observaciones a los Programas Anuales Municipales	Polotitlán
16	Revisar y emitir observaciones a los Programas Anuales Municipales	Morelos
17	Revisar y emitir observaciones a los Programas Anuales Municipales	Calimaya
18	Revisar y emitir observaciones a los Programas Anuales Municipales	Soyaniquilpan
19	Revisar y emitir observaciones a los Programas Anuales Municipales	Texcaltitlán
20	Revisar y emitir observaciones a los Programas Anuales Municipales	Huexpoxtla
21	Revisar y emitir observaciones a los Programas Anuales Municipales	Zacazonapan
22	Revisar y emitir observaciones a los Programas Anuales Municipales	Acambay
23	Revisar y emitir observaciones a los Programas Anuales Municipales	San mateo atenco
24	Revisar y emitir observaciones a los Programas Anuales Municipales	Tenango del Valle
25	Revisar y emitir observaciones a los Programas Anuales Municipales	Chimalhuacán
26	Revisar y emitir observaciones a los Programas Anuales Municipales	Chicoloapan
27	Revisar y emitir observaciones a los Programas Anuales Municipales	Nezahualcóyotl
28	Revisar y emitir observaciones a los Programas Anuales Municipales	Tultitlán
29	Revisar y emitir observaciones a los Programas Anuales Municipales	Amanalco
30	Revisar y emitir observaciones a los Programas Anuales Municipales	Xalatlaco
31	Revisar y emitir observaciones a los Programas Anuales Municipales	Jocotitlán
32	Revisar y emitir observaciones a los Programas Anuales Municipales	Amatepec
33	Revisar y emitir observaciones a los Programas Anuales Municipales	Metepc
34	Revisar y emitir observaciones a los Programas Anuales Municipales	Tezoyuca
35	Revisar y emitir observaciones a los Programas Anuales Municipales	Villa del Carbón
36	Revisar y emitir observaciones a los Programas Anuales Municipales	Cuautitlán izcalli
37	Revisar y emitir observaciones a los Programas Anuales Municipales	Huehuetoca

REVISAR LOS PROGRAMAS ANUALES DE MEJORA REGULATORIA DE LOS MUNICIPIOS

No. Cons.	Nombre de la acción	Municipio
38	Revisar y emitir observaciones a los Programas Anuales Municipales	Villa guerrero
39	Revisar y emitir observaciones a los Programas Anuales Municipales	San antonio la isla
40	Revisar y emitir observaciones a los Programas Anuales Municipales	Melchor ocampo
41	Revisar y emitir observaciones a los Programas Anuales Municipales	Zumpahuacan
42	Revisar y emitir observaciones a los Programas Anuales Municipales	Zinacantepec
43	Revisar y emitir observaciones a los Programas Anuales Municipales	Ecatzingo
44	Revisar y emitir observaciones a los Programas Anuales Municipales	Tenancingo
45	Revisar y emitir observaciones a los Programas Anuales Municipales	Zumpango
46	Revisar y emitir observaciones a los Programas Anuales Municipales	Malinalco
47	Revisar y emitir observaciones a los Programas Anuales Municipales	Nextlalpan
48	Revisar y emitir observaciones a los Programas Anuales Municipales	Ecatepec
49	Revisar y emitir observaciones a los Programas Anuales Municipales	Tenango del Aire
50	Revisar y emitir observaciones a los Programas Anuales Municipales	Naucalpan
51	Revisar y emitir observaciones a los Programas Anuales Municipales	Tepotzotlán
52	Revisar y emitir observaciones a los Programas Anuales Municipales	Juchitepec
53	Revisar y emitir observaciones a los Programas Anuales Municipales	Luvianos
54	Revisar y emitir observaciones a los Programas Anuales Municipales	Nicolás romero
55	Revisar y emitir observaciones a los Programas Anuales Municipales	Tonanitla
56	Revisar y emitir observaciones a los Programas Anuales Municipales	Xonacatlan
57	Revisar y emitir observaciones a los Programas Anuales Municipales	Ocoyoacac
58	Revisar y emitir observaciones a los Programas Anuales Municipales	Almoloya del Rio
59	Revisar y emitir observaciones a los Programas Anuales Municipales	Coyotepec
60	Revisar y emitir observaciones a los Programas Anuales Municipales	Aculco
61	Revisar y emitir observaciones a los Programas Anuales Municipales	Huixquilucan
62	Revisar y emitir observaciones a los Programas Anuales Municipales	Almoloya de Juárez
63	Revisar y emitir observaciones a los Programas Anuales Municipales	San José del Rincón
64	Revisar y emitir observaciones a los Programas Anuales Municipales	Atlacomulco
65	Revisar y emitir observaciones a los Programas Anuales Municipales	Temascaltepec
66	Revisar y emitir observaciones a los Programas Anuales Municipales	Ozumba
67	Revisar y emitir observaciones a los Programas Anuales Municipales	Tlalmanalco
68	Revisar y emitir observaciones a los Programas Anuales Municipales	Texcalyacac
69	Revisar y emitir observaciones a los Programas Anuales Municipales	Ocuilan
70	Revisar y emitir observaciones a los Programas Anuales Municipales	Jiquipilco
71	Revisar y emitir observaciones a los Programas Anuales Municipales	Temoaya
72	Revisar y emitir observaciones a los Programas Anuales Municipales	La paz
73	Revisar y emitir observaciones a los Programas Anuales Municipales	Otumba
74	Revisar y emitir observaciones a los Programas Anuales Municipales	Tecámac
75	Revisar y emitir observaciones a los Programas Anuales Municipales	Tonatico
76	Revisar y emitir observaciones a los Programas Anuales Municipales	Cuautitlán
77	Revisar y emitir observaciones a los Programas Anuales Municipales	Atizapán de zaragoza
78	Revisar y emitir observaciones a los Programas Anuales Municipales	Jaltenco

REVISAR LOS PROGRAMAS ANUALES DE MEJORA REGULATORIA DE LOS MUNICIPIOS

No. Cons.	Nombre de la acción	Municipio
79	Revisar y emitir observaciones a los Programas Anuales Municipales	Sultepec
80	Revisar y emitir observaciones a los Programas Anuales Municipales	Tepetlaoxtoc
81	Revisar y emitir observaciones a los Programas Anuales Municipales	Villa de Allende
82	Revisar y emitir observaciones a los Programas Anuales Municipales	Otzolotepec
83	Revisar y emitir observaciones a los Programas Anuales Municipales	Almoloya de Alquisiras
84	Revisar y emitir observaciones a los Programas Anuales Municipales	Coacalco
85	Revisar y emitir observaciones a los Programas Anuales Municipales	Timilpan
86	Revisar y emitir observaciones a los Programas Anuales Municipales	Valle de Chalco
87	Revisar y emitir observaciones a los Programas Anuales Municipales	Teoloyucan
88	Revisar y emitir observaciones a los Programas Anuales Municipales	Ixtapan del Oro
89	Revisar y emitir observaciones a los Programas Anuales Municipales	Temascalcingo
90	Revisar y emitir observaciones a los Programas Anuales Municipales	Ayapango
91	Revisar y emitir observaciones a los Programas Anuales Municipales	Jilotzingo
92	Revisar y emitir observaciones a los Programas Anuales Municipales	Valle de bravo
93	Revisar y emitir observaciones a los Programas Anuales Municipales	Atenco
94	Revisar y emitir observaciones a los Programas Anuales Municipales	Tejupilco
95	Revisar y emitir observaciones a los Programas Anuales Municipales	Chiautla
96	Revisar y emitir observaciones a los Programas Anuales Municipales	Amecameca
97	Revisar y emitir observaciones a los Programas Anuales Municipales	Tlanguistenco
98	Revisar y emitir observaciones a los Programas Anuales Municipales	Tlalnepantla
99	Revisar y emitir observaciones a los Programas Anuales Municipales	Tequixquiac
100	Revisar y emitir observaciones a los Programas Anuales Municipales	Rayón
101	Revisar y emitir observaciones a los Programas Anuales Municipales	Capulhuac
102	Revisar y emitir observaciones a los Programas Anuales Municipales	Coatepec harinas
103	Revisar y emitir observaciones a los Programas Anuales Municipales	Ixtapaluca
104	Revisar y emitir observaciones a los Programas Anuales Municipales	Zacualpan
105	Revisar y emitir observaciones a los Programas Anuales Municipales	Teotihuacán
106	Revisar y emitir observaciones a los Programas Anuales Municipales	San martín de las pirámides
107	Revisar y emitir observaciones a los Programas Anuales Municipales	Texcoco
108	Revisar y emitir observaciones a los Programas Anuales Municipales	San felipe del progreso
109	Revisar y emitir observaciones a los Programas Anuales Municipales	Nopaltepec
110	Revisar y emitir observaciones a los Programas Anuales Municipales	Joquicingo
111	Revisar y emitir observaciones a los Programas Anuales Municipales	Ixtapan de la sal
112	Revisar y emitir observaciones a los Programas Anuales Municipales	El oro
113	Revisar y emitir observaciones a los Programas Anuales Municipales	Axapusco
114	Revisar y emitir observaciones a los Programas Anuales Municipales	Apaxco
115	Revisar y emitir observaciones a los Programas Anuales Municipales	Acolman
116	Revisar y emitir observaciones a los Programas Anuales Municipales	Otzoloapan
117	Revisar y emitir observaciones a los Programas Anuales Municipales	Temascalapa
118	Revisar y emitir observaciones a los Programas Anuales Municipales	Mexicaltzingo
119	Revisar y emitir observaciones a los Programas Anuales Municipales	Tlatlaya
120	Revisar y emitir observaciones a los Programas Anuales Municipales	Papalotla

030402010105

ANEXO 50
SEDECO

PRESENTAR EL PROGRAMA ANUAL ESTATAL DE MEJORA REGULATORIA

No. Cons.	Nombre de la acción	Municipio localidad	Dependencias y Organismos Públicos Descentralizados
1	Programa Anual de Mejora Regulatoria	Estado de México	90

030402010105

ANEXO 51
SEDECO

CAPACITAR A LOS SERVIDORES PÚBLICOS ESTATALES

No. Cons.D	Dependencias y/o Organismos Públicos Descentralizados	Servidores Públicos
		17
1	Instituto Mexiquense de Cultura	1
2	Universidad Digital del Estado de México	1
3	Instituto de Energía y Cambio Climático	1
4	Comisión Técnica del Agua del Estado de México	1
5	Secretaría del Trabajo	2
6	Secretaría de Cultura	1
7	Tecnológico de Estudios Superiores de Jocotitlán	1
8	Instituto de Seguridad Social del Estado de México y Municipios	1
9	Tecnológico de Estudios Superiores de Ixtapaluca	1
10	Todas las Dependencias y Organismos Públicos Descentralizados del Estado de México	1
11	Tecnológico de Estudios Superiores de Chalco	1
12	Secretaría de Educación	2
13	Hospital Regional de Alta Especialidad de Zumpango	1
14	Comisión Estatal de Seguridad Ciudadana	1
15	Protectora de Bosques del Estado de México	1

030402010105

ANEXO 52
SEDECO

ASESORAR A LAS DEPENDENCIAS Y ORGANISMOS PÚBLICOS DESCENTRALIZADOS

No. Cons.	Dependencias y Organismos Públicos Descentralizados	Alcanzadas
	Total	225
1	Secretaría de Agua y Obra Pública	13
2	Inspección General de las Instituciones de Seguridad Pública del Estado de México	10
3	Tecnológico de Estudios Superiores de San Felipe del Progreso	1
4	Instituto de la Función Registral	2
5	Secretaría de Transporte	1
6	Consejo Estatal de la Mujer y Bienestar Social	4
7	Instituto de Investigación y Capacitación Agropecuaria Acuícola y Forestal	3
8	Secretaría de Salud	7
9	Colegio de Bachilleres del Estado de México	6
10	Hospital Regional de Alta Especialidad en Zumpango	1
11	Consejería Jurídica	4
12	Instituto de Seguridad Social del Estado de México y Municipios	4
13	Sistema de Radio y Televisión Mexiquense	6
14	Tecnológico de Estudios Superiores de Tianguistenco	2
15	Sistema de Autopistas, Aeropuertos, Servicios Conexos y Auxiliares	7
16	Sistema para el Desarrollo Integral de la Familia del Estado de México	2
17	Instituto de Evaluación Educativa del Estado de México	1
18	Empresa ANYA	1
19	Secretaría de Desarrollo Económico	3
20	Universidad Politécnica del Valle de Toluca	2
21	Secretaría de Turismo	4
22	Junta de Caminos del Estado de México	9
23	Instituto Hacendario del Estado de México	5
24	Secretaría de Desarrollo Agropecuario	4
25	Secretaría de Comunicaciones	1
26	Procuraduría General de Justicia del Estado de México	4
27	Comisión del Agua del Estado de México	5
28	Sistema de Transporte Masivo y Teleférico del Estado de México	6
29	Secretaría de Finanzas	4
30	Instituto Mexiquense del Emprendedor	2
31	Secretaría de Cultura	4
32	Comisión Estatal de Parque naturales y de la Fauna	3

030402010105

ANEXO 52
SEDECO

ASESORAR A LAS DEPENDENCIAS Y ORGANISMOS PÚBLICOS DESCENTRALIZADOS

No. Cons.	Dependencias y Organismos Públicos Descentralizados	Alcanzadas
33	Procuraduría de Protección al Ambiente	4
34	Protectora de Bosques del Estado de México	3
35	Comisión Técnica del Agua	16
36	Secretaría General de Gobierno	6
37	Secretaría del Trabajo	7
38	Tecnológico de Estudios Superiores de Jocotitlán	2
39	Banco de Tejidos del Estado de México	1
40	Universidad Politécnica de Atlautla	1
41	Instituto Mexiquense de la Pirotecnia	2
42	Procuraduría del Colono del Estado de México	1
43	Secretaría de Educación	6
44	Comisión para el Desarrollo del Valle de Teotihuacán	2
45	Consejo de Investigación y Evaluación de la Política Social	4
46	Comisión de Conciliación y Arbitraje Médico del Estado de México	3
47	Tecnológico de Estudios Superiores de Huixquilucan	1
48	Universidad Politécnica del Valle de Toluca	1
49	Universidad Politécnica de Texcoco	1
50	Universidad Digital del Estado de México	2
51	Instituto Mexiquense de Seguridad y Justicia	3
52	Junta de Asistencia Privada del Estado de México	1
53	Instituto de Capacitación y Adiestramiento para el Trabajo Industrial	2
54	Tecnológico de Estudios Superiores de Ixtapaluca	1
55	Instituto Estatal de Energía y Cambio Climático	1
56	Secretaría del Medio Ambiente	1
57	Universidad Tecnológica Fidel Velázquez	1
58	Tecnológico de Estudios Superiores de Chalco	1
59	Secretaría de Movilidad	6
60	Tecnológico de Estudios Superiores de Ecatepec	2
61	Secretaría de Desarrollo Social	3
62	Instituto de Salud del Estado de México	1
63	Instituto Mexiquense de la Infraestructura Física Educativa	1
64	Tecnológico de Estudios Superiores de Villa Guerrero	1
65	Universidad Intercultural del Estado de México	1
66	Centro de Control de Confianza	1
67	Instituto de Información e Investigación Geográfica, Estadística y Catastral del Estado de México	2
68	Instituto Materno Infantil del Estado de México	2

030402010105

ANEXO 53
SEDECO

DICTAMINAR LOS ESTUDIOS DE IMPACTO REGULATORIO INGRESADO POR LAS DEPENDENCIAS Y ORGANISMOS PÚBLICOS
DESCENTRALIZADOS

No. Cons.	Dependencia y/o Organismo Público Descentralizado	Dictámenes
		115
1	Universidad Estatal del Valle de Toluca	5
2	Sistema para el Desarrollo Integral de la Familia del Estado de México	44
3	Secretaría de Desarrollo Social	11
4	Inspección General de las Instituciones de Seguridad Pública del Estado de México	1
5	Universidad Mexiquense del Bicentenario	3
6	Tecnológico de Estudios Superiores de Valle de Bravo	3
7	Instituto de Investigación y Capacitación Agropecuaria, Acuícola y Forestal del Estado de México	6
8	Secretaría de Desarrollo Agropecuario	18
9	Instituto de Seguridad Social del Estado de México y Municipios	3
10	Instituto Materno Infantil del Estado de México	4
11	Consejo Mexiquense de Ciencia y Tecnología	2
12	Tecnológico de Estudios Superiores de Tianguistenco	1
13	Junta de Caminos del Estado de México	2
14	Instituto Mexiquense de la Pirotecnia	2
15	Secretaría General de Gobierno	2
16	Secretaría de Educación	7
17	Consejo Estatal para el Desarrollo Integral de los Pueblos Indígenas del Estado de México	1

030402010105

ANEXO 54
SEDECO

ASESORÍAS BRINDADAS A
INVERSIONISTAS
ENERO-DICIEMBRE 2015

MES REPORTADO	CANTIDAD
Enero	438
Febrero	460
Marzo	476
Abril	529
Mayo	663
Junio	733
Julio	546
Agosto	690
Septiembre	649
Octubre	699
Noviembre	490
Diciembre	280
Total	6,653

030402010105

ANEXO 55
SEDECO

GESTIÓN DE TRÁMITES A TRAVÉS DE LA
C.E.A.E
ENERO - DICIEMBRE DE 2015

MES	TOTAL
ENERO	110
FEBRERO	149
MARZO	144
ABRIL	141
MAYO	366
JUNIO	319
JULIO	285
AGOSTO	177
SEPTIEMBRE	190
OCTUBRE	194
NOVIEMBRE	156
DICIEMBRE	179
TOTAL	2,410

030402010105

ANEXO 56
SEDECO

CONCENTRADO DE PROYECTOS GESTIONADOS
ENERO - DICIEMBRE DE 2015

MES	PROYECTOS	EMPLEOS
Enero	18	1,977
Febrero	23	3,541
Marzo	27	910
Abril	40	2,700
Mayo	28	13,056
Junio	34	22,978
Julio	24	3,185
Agosto	34	5,362
Septiembre	38	3,790
Octubre	26	1,183
Noviembre	26	3,604
Diciembre	35	1,708
	353	63,994

03040210105

ANEXO 57
SEDECO

VISITAS COLEGIADAS A LOS PREDIOS DE LOS PROYECTOS
GESTIONADOS, ENERO - DICIEMBRE DE 2015

MES	VISITAS
Enero	20
Febrero	23
Marzo	25
Abril	20
Mayo	36
Junio	30
Julio	30
Agosto	32
Septiembre	31
Octubre	26
Noviembre	27
Diciembre	28
TOTAL	328

030402010105

ANEXO 57
SEDECO

COORDINAR Y REALIZAR SESIONES PLENARIAS Y
EXTRAORDINARIAS DE LA COMIISÓN ESTATAL DE ATENCION
EMPRESARIAL, ENERO-DICIEMBRE 2015

MES REPORTADO	CANTIDAD
Enero	1
Febrero	2
Marzo	2
Abril	2
Mayo	2
Junio	2
Julio	2
Agosto	2
Septiembre	2
Octubre	2
Noviembre	2
Diciembre	1
Total	22

030402010105

ANEXO 59
SEDECO

CAPACITAR A LOS REPRESENTANTES
DE LAS VENTANILLAS ÚNICAS DE
GESTIÓN EMPRESARIAL
(SESIONES DE CAPACITACIÓN)
ENERO-DICIEMBRE 2015

MES REPORTADO	CANTIDAD
Enero	1
Febrero	0
Marzo	1
Abril	0
Mayo	0
Junio	1
Julio	0
Agosto	0
Septiembre	1
Octubre	1
Noviembre	1
Diciembre	0
Total	6

030402010105

ANEXO 60
SEDECO

COORDINAR Y REALIZAR REUNIONES
REGIONALES DE ATENCIÓN
EMPRESARIAL CON DIRECTORES
MUNICIPALES DE DESARROLLO
URBANO Y DESARROLLO ECONÓMICO
ENERO- DICIEMBRE 2015

MES REPORTADO	CANTIDAD
Enero	1
Febrero	0
Marzo	1
Abril	0
Mayo	0
Junio	1
Julio	0
Agosto	0
Septiembre	1
Octubre	1
Noviembre	0
Diciembre	1
Total	6

030402010301

ANEXO 61
SEDECO

ESTADO DE MÉXICO: INVERSIÓN PRODUCTIVA REGISTRADA POR LA SECRETARÍA DE
DESARROLLO ECONÓMICO, 2015 ^{1/}
(MILLONES DE PESOS)

Variable	Programada	Alcanzada	(%)
Inversión productiva	61,000.00	65,133.13	106.78%

^{1/} Información preliminar y estimada

030402010301

ANEXO 62
SEDECO

ESTADO DE MÉXICO EMPLEOS CONSERVADOS 2015

Variable	Programados	Alcanzados	(%)
Empleos conservados	2,100,000	2,071,928	98.7%

COORDINACIÓN Y SEGUIMIENTO DE LAS POLÍTICAS PARA EL DESARROLLO ECONÓMICO

No. Cons.	Nombre de la obra	M e t a s			
		Unidad de medida	Programadas	Alcanzadas	Variación
1	Realizar auditorías, con el propósito de verificar el cumplimiento del marco normativo que regula el funcionamiento de la Secretaría de Desarrollo Económico.	Auditoría	16	18	2
2	Realizar evaluaciones para determinar el grado de eficacia y eficiencia en los procesos, así como en el desempeño de la Secretaría de Desarrollo Económico.	Evaluación	1	1	-
3	Realizar Inspecciones a rubros específicos en la Secretaría de Desarrollo Económico, con el propósito de constatar el cumplimiento del marco normativo que lo regula.	Inspección	130	139	9
4	Realizar testificaciones, con el propósito de asegurarse que los actos administrativos se realicen conforme a la normatividad vigente.	Testificación	22	23	1
5	Participación del Órgano del Control Interno en reuniones que por mandato legal o disposición administrativa así lo requiera.	Acta	29	31	2

030402010301

ANEXO 64
SEDECO

GESTIONAR LA PROPUESTA DE METAS E INDICADORES A ALCANZAR EN MATERIA DE DESARROLLO
ECONÓMICO

Actividad	Fecha	Observaciones
Mediante documento oficial se solicitó a las dependencias que integran el Pilar Estado Progresista del Plan Estatal de Desarrollo 2011-2017, la actualización y ratificación de metas e indicadores estratégicos.	Enero	El portafolio de metas e indicadores estratégicos 2015, fue presentado en la Primera Sesión Ordinaria del Consejo Estatal de Fomento Económico y Competitividad.

030402010301

ANEXO 65
SEDECO

PROMOVER LA ELABORACIÓN DE METAS Y PROPUESTAS SUSCEPTIBLES A INTEGRAR EL PROGRAMA ANUAL DE INCENTIVOS 2016

Actividad	Fecha	Observaciones
Se solicitó a través de documento oficial, al Presidente de la Comisión de Incentivos del Consejo Estatal de Fomento Económico y Competitividad, su gestión ante las dependencias correspondientes, para pedirles los programas, obras o proyectos susceptibles a integrar el Programa Anual de Incentivos 2016.	Julio	El Programa Anual de Incentivos 2016 fue presentado en la Tercera Sesión Ordinaria del Consejo Estatal de Fomento Económico y Competitividad.

030402010301

ANEXO 66
SEDECO

GESTIONAR LA EVALUACIÓN DE RESULTADOS DEL AÑO INMEDIATO ANTERIOR

Documento	Descripción	Observaciones
Se solicitó a través de documento oficial, al Suplente del Presidente de la Comisión de Seguimiento y Evaluación del Consejo Estatal de Fomento Económico y Competitividad, llevar a cabo la evaluación de metas e incentivos del año inmediato anterior.	Mayo	La evaluación 2014 fue presentada en la Segunda Sesión Ordinaria del Consejo Estatal de Fomento Económico y Competitividad.

030402010302

ANEXO 67
SEDECO

PROMOVER LA ACTUALIZACIÓN DEL DIAGNÓSTICO DE LA PROBLEMÁTICA DEL ESTADO DE MÉXICO EN MATERIA DE DESARROLLO ECONÓMICO Y DE LOS SECTORES ESTRATÉGICOS Y EMPRESARIALES

Actividad	Fecha	Observaciones
Mediante documento oficial, se solicitó al Suplente del Presidente de la Comisión de Seguimiento y Evaluación del Consejo Estatal de Fomento Económico y Competitividad, la actualización del diagnóstico de la problemática del Estado de México en materia de desarrollo económico y de los sectores estratégicos y empresariales.	Mayo	Este diagnóstico fue presentado en el marco de la Segunda Sesión Ordinaria del Consejo Estatal de Fomento Económico y Competitividad.

CONCENTRADO DE DOCUMENTOS EN MATERIA ECONÓMICA

Acción	Documento
1. Información macroeconómica del Estado Elaboración de información macro y microeconómica de la entidad, así como documentos específicos del comportamiento económico en los diversos mercados internacionales	49
1. Información económica para difusión en diversos eventos. Elaboración de documentos de difusión y promoción en materia de desarrollo económico.	4
1. Sector Académico 2. Sector Empresarial Reuniones de vinculación con los sectores académicos, laboral y empresarial para el desarrollo de estudios y proyectos especiales	5 3

030402010303

ANEXO 69
SEDECO

INFORME DEL CONTROL DE LOS RECURSOS HUMANOS, MATERIALES Y ACTIVO FIJO

Trimestre	Cantidad
I	4
II	7
III	4
IV	7
Total	22

030402010303

ANEXO 70
SEDECO

INFORME ELABORACIÓN DE AVANCE PRESUPUESTAL DE LA
APLICACIÓN DE LOS RECURSOS

Trimestre Reportado	Cantidad
I	4
II	4
III	4
IV	4
Total	16

030402010303

ANEXO 71
SEDECO

CAPACITACIÓN A SERVIDORES PÚBLICOS DE LA SECRETARÍA DE
DESARROLLO ECONÓMICO

Trimestre	Cantidad
I	8
II	16
III	16
IV	10
Total	50

030402010304

ANEXO 72
SEDECO

ACTIVIDADES DE INFORMACIÓN, PLANEACIÓN, PROGRAMACIÓN Y EVALUACIÓN

Concepto	Cantidad
Realizar reuniones de información y evaluación	12
Generar documentos derivados de los procesos y sesiones de planeación, seguimiento y evaluación del sector	102
Elaboración de documentos de información económica, estudios y otros.	72

PARTICIPAR EN EVENTOS DE PROMOCIÓN TURÍSTICA

Mes reportado	Número de Eventos	Evento
Enero	2	Feria Internacional de Turismo (FITUR 2015) en España promocionando Teotihuacán y Valle de Bravo.
		PCMA ANNUAL MEETING en Chicago promocionando al municipio de Metepec
Febrero	1	Concierto "Fina Estampa en el corazón de los Pueblos Mágicos" en Metepec Estado de México
Marzo	1	Tianguis Turístico 2015 en Acapulco Guerrero promocionando los 9 corredores turísticos
Abril	3	Celebración NAMID en Toluca Estado de México
		Expo Meetings en la ciudad de México
		Feria y Exposición de la industria de Reuniones y Educativo en Mérida, Yucatán promocionando árboles de la vida de Metepec
Agosto	2	Primer Encuentro Nacional de Cocina Tradicional en Morelia, Michoacán promocionando los 9 corredores turísticos
		Adventure Travel México en Palenque Chiapas promocionando los 9 corredores
Septiembre	1	Feria de Pueblos Mágicos en Puebla, Puebla promocionando los 9 corredores

030701010101

ANEXO 73
SECTUREM

PARTICIPAR EN EVENTOS DE PROMOCIÓN TURÍSTICA

Mes reportado	Número de Eventos	Evento
Octubre	3	Expo Destinos en la Ciudad de México promocionando los 9 corredores turísticos
		Cumbre Turística Ciudad de México Expobt en la Ciudad de México promocionando a los 9 corredores turísticos
		Sexto Eco Festival 2015 Gobierno del Estado de México en Tlalnepantla
Noviembre	5	World Travel Market (WTM) en Londres Inglaterra promocionando a los 9 corredores turísticos
		Feria de Turismo Cultural (FTC) 2015 en Zacatecas promocionando a los 9 corredores turísticos
		Segunda Sesión Ordinaria de la Conferencia Nacional de Secretarios del Trabajo (CONASETRA) en Ixtapan de la Sal
		Globo Fest 2015 en Metepec promocionando los 9 corredores turísticos
		México Golf Tour en Valle de Bravo Estado de México

PARTICIPAR EN EVENTOS DE PROMOCIÓN TURÍSTICA

Mes reportado	Número de Eventos	Evento
Diciembre	7	Conferencia de Prensa Nacional del PCMA NAAS 2015 NORTH AMERICAN ADVISORY SUMMIT en Ciudad de México
		Coctail de Bienvenida del NORTH AMERICAN ADVISORY SUMMIT en Ixtapan de la Sal
		Acto Inaugural del NORTH AMERICAN ADVISORY SUMMIT en Ixtapan de la Sal
		Picnic Lunch del PCMA NAAS 2015 NORTH AMERICAN ADVISORY SUMMIT en Ixtapan de la Sal
		Cena NORTH AMERICAN ADVISORY SUMMIT en Tonatico Estado de México
		Desayuno PCMA staff y Advisory Board en Ixtapan de la Sal
		Medios del PCMA NAAS 2015 NORTH AMERICAN ADVISORY SUMMIT en Ixtapan de la Sal

TOTAL: 25 EVENTOS

030701010101

ANEXO 74
SECTUREM

REALIZAR MATERIAL PROMOCIONAL EN MATERIA TURÍSTICA

Mes reportado	Número de Unidades	Evento
Enero	42,480	Se diseñaron y entregaron 1 mil carteles en el municipio de Tonicoco sobre la Feria Tradicional
		Se publicaron inserciones en revistas especializadas en industria de reuniones de Valle de Bravo y Teotihuacán en Mas Expos con un tiraje de 19,340 y Mega Expos con un tiraje de 22,140
Marzo	159,838	Inserciones en las revistas siguientes: Revista Armas reportaje Corredor Mariposa Monarca con un tiraje de 9 mil 770 ejemplares
		Revista Contralía incluyó Corredor Esplendor Mazahua, con un tiraje de 34 mil 280 ejemplares.
		Revista Siempre Presencia de México incluyó el reportaje Corredor Esplendor Mazahua, con un tiraje de 47 mil 500 ejemplares.
		Revista Interjet incluyó el reportaje Corredor Mariposa Monarca, con un tiraje de 45 mil 492 ejemplares.
		Revista Líderes Mexicanos incluyó el reportaje Corredor Mariposa Monarca, con un tiraje de 22 mil 796 ejemplares.

030701010101

ANEXO 74
SECTUREM

REALIZAR MATERIAL PROMOCIONAL EN MATERIA TURÍSTICA

Mes reportado	Número de Unidades	Evento
Agosto	428,426	Se llevaron a cabo 9 inserciones y 1 publireportaje -Revista Turismo (1), se promocionaron los municipios de Toluca, Metepec, Tepotzotlán, Malinalco, Valle de Bravo e Ixtapan de la Sal. -Revista Interjet (1), Corredor Santuarios. -Periódicos La Crónica, Impulso, Milenio, El Informante, La Razón de México, Excelsior y el periódico El Universal se promocionaron Parques Estatales (7). Publireportaje: -Revista Travesías (1), promocionando Malinalco y Valle de Bravo.
Septiembre	573,790	Se llevaron a cabo 5 inserciones: -Revista Cocina Fácil (3), se promocionaron los municipios de Axapusco, Nopaltepec y Otumba (Acueducto del Padre Tembleque). -Revista National Geographic (1), se promocionaron los municipios de Axapusco, Nopaltepec y Otumba (Acueducto del Padre Tembleque). -Revista Forum (1), promocionando La Feria del Alfeñique de la Ciudad de Toluca.

TOTAL: 1,204,534 UNIDADES

030701010101

ANEXO 75
SECTUREM

FOMENTAR LA PARTICIPACIÓN DE GRUPOS VULNERABLES EN ACTIVIDADES TURÍSTICAS

Mes reportado	Número de Beneficiarios	ORIGEN - DESTINO
Marzo	811	Naucalpan, Atizapán de Zaragoza, Metepec - Grutas de la Estrella
Junio	125	Malinalco-Tonatico-Grutas de la Estrella Toluca-Tonatico-Grutas de la Estrella
Julio	35	Malinalco-Grutas de la Estrella
Agosto	110	DIF de Tonatico-Grutas de la Estrella
Octubre	40	UAEMEX-Grutas de la Estrella
Noviembre	197	Secretaria del Trabajo del Estado de México-Grutas de la Estrella Escuela Telesecundaria 585 -Grutas de la Estrella

TOTAL: 1,318 BENEFICIARIOS

PROMOCIÓN TURÍSTICA PARA LA COMERCIALIZACIÓN DE DESTINOS

Mes reportado	Número de Campañas	Campaña
Junio	1	Publicación El Oro, en Boletín Turístico; con 8 mil 160 lectores.
Julio	2	Publicaciones en Revista Ixtapan de la Sal, Valle de Bravo, Toluca y Teotihuacán, en Revista Unique; con 21 mil 140 lectores.
		Ixtapan de la Sal, Valle de Bravo, Toluca y Teotihuacán, en Revista LM Colombia; con 30 mil lectores.
Septiembre	10	Inserciones en Revistas: -Conceptos Turísticos (1) en el municipio de Aculco, con 20,000 lectores. -Boletín Turístico (1) en los Pueblos Mágicos; con 8,160 lectores. Publicidad en Valla (8) promocionando los municipios de Aculco, Malinalco, Metepec, Tepotzotlán, Teotihuacán, Toluca, Santuarios de la Mariposa Monarca y Valle de Bravo; con 44,758 lectores en cada una.
Noviembre	1	Video de 15 segundos en red social, campaña bipartita Octubre-Noviembre de los 9 corredores turísticos del Estado de México; con 2 millones 483 mil 449 reproducciones.
Diciembre	1	Publicaciones en Periódico Pueblos Mágicos Aculco, El Oro, Ixtapan de la Sal, Malinalco, Metepec, Teotihuacán, Tepotzotlán, Valle de Bravo y Villa del Carbón, en Periódico El Financiero; con 119 mil 152 lectores.

TOTAL: 15 CAMPAÑAS

030701010102

ANEXO 77
SECTUREM

VIAJES DE FAMILIARIZACIÓN

Mes reportado	Número de Traslado	Traslados
Enero	3	Periódico "La Razón", se realizaron tres viajes de familiarización a diversos atractivos de los municipios de Temascaltepec y Valle de Bravo.
Marzo	5	-Valle de Bravo logística para triatlón. -Ixtapan del Oro Tour operadores de la Ciudad de México. -Teotihuacán logística del evento Paseo en bici. -Teotihuacán logística del evento Paseo en bici. -Tonatico producción de programa televisivo.
Abril	5	-Teotihuacán logística para paseo en bici. -Tonatico Programa de televisión. -Toluca para Telesecundaria del Estado de Michoacán. -Tlalnepantla Telesecundaria del Estado de Michoacán. -Villa Guerrero Telesecundaria del Estado de Michoacán.
Mayo	9	- (1)Amecameca, locaciones para programa televisivo - (2)Aculco, grabación de programa televisivo y locaciones para programa de Tv - (1)Texcoco, grabación de programa de Tv - (1)Malinalco, grabación de programa de Tv

VIAJES DE FAMILIARIZACIÓN

Mes reportado	Número de Traslados	Traslados
Mayo	9	- (1)Ixtapan de la Sal grabación de programa de Tv - (1)San Felipe del Progreso, grabación de programa de Tv - (1)Jilotepec y Villa del Carbón, levantamiento fotográfico - (1) Temascalcingo, levantamiento fotográfico.
Junio	4	- (1) Toluca y Metepec, para personal de la Sectur del Gobierno del Distrito Federal. - (1) Tepotzotlán, Tour operadores turísticos de Méx-Inca, American Express de las ciudades de Acapulco y Querétaro. - (1) Acapulco, Tour operadores turísticos de Méx-Inca, American Express de las ciudades de Acapulco y Querétaro. - (1) El Oro, Tour operadores turísticos de Méx-Inca, American Express de las ciudades de Acapulco y Querétaro.
Julio	3	- (1) Teotihuacán, para personal de la empresa Consolid. - (1) Axapusco, para personal de la empresa Consolid. - (1) Nopaltepec, para personal de la empresa Consolid.

VIAJES DE FAMILIARIZACIÓN

Mes reportado	Número de Traslados	Traslados
Agosto	1	- (1) Cosmovitral, Palacio de Gobierno, Plaza Cívica, Portales, Recorrido en Turibus por la Ciudad de Toluca, Casa de Artesanías, Zona Arqueológica de Teotenango y Museo de Teotenango, para militares de la Defensa Nacional integrantes de la Primera Sección de la XXII Zona Militar, así como agregados culturales provenientes de Estados Unidos, Brasil, Corea, Guatemala, Argentina, Francia, España, entre otros.
Septiembre	3	-(1) Metepec personal del Consejo Mexiquense de Ciencia y Tecnología -(2) El Oro levantamiento de imagen de los atractivos turísticos del municipio y grabación del programa de radio desde el Teatro Juárez.
Octubre	17	- (2) Aculco, Programa Televisivo, Tour Operadores de la Ciudad de México. - (1) Amecameca, Producción Televisiva para brindar información de locaciones. - (2) El Oro, Empresa Mi Poblado, Tour operadora de la Ciudad de México. - (2) Ixtapan del Oro, Tour Operadores de Agencia de Viajes, Empresa Rincones de Mi Tierra. - (1) Malinalco-Ixtapan de la Sal, promocionar el Estado de México. - (2) Metepec, Personal de CONEXTOUR, Tour Operadores de la Ciudad de México. -(1) San Antonio la Isla, Empresa Televisiva.

VIAJES DE FAMILIARIZACIÓN

Mes reportado	Número de Traslados	Traslados
Octubre	17	<ul style="list-style-type: none"> - (2) Toluca, Tour Operadores de la Cd de México, Afiliados a la AMAV filial Estado de México. - (1) Toluca-Metepec, Secretaría de Turismo del D.F. - (1) Tepotzotlán, Programa de Tv. - (1) Villa del Carbón, Programa de Tv. - (1) Villa Guerrero, Tour Operadores de American Express.
Noviembre	17	<ul style="list-style-type: none"> -(1) Aculco Producción de programa televisivo. -(1) Amecameca Tour Operadora de la Ciudad de México. -(3) Ixtapan de la Sal Tour Operadores de Michoacán. H. Ayuntamiento de Ixtapan de la Sal y Grabación de Programa de Radio con empresa. -(1) Malinalco Producción de Programa Televisivo. -(2) Metepec Tour Operadores de la Ciudad de México H. Ayuntamiento de Metepec. -(2) San Martín de las Pirámides H. Ayuntamiento de San Martín Grabación de Programa de Radio con empresa. -(1) Sultepec Productora Televisiva. -(1) Tenancingo de Degollado Tour Operadores con la Ciudad de Guadalajara. -(2) Teotihuacán Agencias de Viajes de la Ciudad de México, Tour Operadores provenientes de Canadá, Brasil, Alemania, Francia y Estados Unidos. -(1) Tepotzotlán Tour Operadora de la Ciudad de México.

VIAJES DE FAMILIARIZACIÓN

Mes reportado	Número de Traslados	Traslados
Noviembre	17	- (1) Valle de Bravo Prestadores de Servicios Turísticos del Estado de Yucatán. - (1) Villa del Carbón Tour Operadores del Estado de Querétaro.
Diciembre	17	- Acolman y Axapusco Tour Operadores Españoles. - Aculco Personal de programa de tv. - Amecameca Tour Operadores de Toluca Vip Viajes. - Ixtapan de la Sal Personal de programa de tv. - Lerma Empresa Mi Poblado - Malinalco (2) Personal de programa de tv y Tour Operadores de Toluca Vip Viajes. - Nicolás Romero Productores de Televisora. - Teotihuacán Tour Operadores Españoles. - Temoaya Empresa Mi Poblado. - Tenango del Valle Agencias de Viajes de la Ciudad de Toluca. - Tepotzotlán Producción de TV. - Toluca Empresa Mi Poblado - Tonatico Personal de programa de tv - Villa del Carbón Producción de TV - Valle de Bravo Agencias de Viajes de la Ciudad de Querétaro. - Zinacantepec Empresa Mi Poblado.

TOTAL: 84 VIAJES

CURSOS DE CAPACITACIÓN DE CULTURA TURÍSTICA
Y FORMACIÓN DE RECURSOS HUMANOS

Mes reportado	Número de Cursos	Cursos
Enero	4	- (2) Brindemos Servicios de Calidad, a el municipio de Los Reyes la Paz. - (2) Cultura Turística, del municipio de Los Reyes la Paz.
Febrero	10	Chalco -Brindemos Servicios de Calidad (2) -Cultura Turística para Personal de Contacto (2), Lerma -Brindemos Servicios de Calidad (1) -Cultura Turística para Personal de Contacto (1). San Antonio la Isla -Cultura Turística para Personal de Contacto (1). Toluca -Cultura Turística para Personal de Contacto (2). Zumpango -Cultura Turística para Personal de Contacto (1).
Marzo	13	Ixtapan de la Sal 1 Cultura Turística para Personal de Contacto. Papalotla 1 Cultura Turística para Personal de Contacto 1 Brindemos Servicios de Calidad. Tenango 1 Cultura Turística para Personal de Contacto. Tenancingo 1 Brindemos Servicios de Calidad.

030701010201

ANEXO 78
SECTUREMCURSOS DE CAPACITACIÓN DE CULTURA TURÍSTICA
Y FORMACIÓN DE RECURSOS HUMANOS

Mes reportado	Número de Cursos	Cursos
Marzo	13	Toluca 1 Cultura Turística para Personal de Contacto. 1 Brindemos Servicios de Calidad. Tlalmanalco 1 Cultura Turística para Personal de Contacto. 1 Brindemos Servicios de Calidad. Zinacantepec 1 Cultura Turística para Personal de Contacto. 1 Brindemos Servicios de Calidad. Zumpango 2 Cultura Turística para Personal de Contacto.
Abril	8	Malinalco 6 Cultura Turística para Personal de Contacto. Tonatico 1 Cultura Turística para Personal de Contacto 1 Brindemos Servicios de Calidad.
Mayo	5	Malinalco - (2) Cultura Turística para Personal de Contacto. - (2) Brindemos Servicios de Calidad. Toluca -(1) Cultura Turística para Personal de Contacto.

030701010201

ANEXO 78
SECTUREMCURSOS DE CAPACITACIÓN DE CULTURA TURÍSTICA
Y FORMACIÓN DE RECURSOS HUMANOS

Mes reportado	Número de Cursos	Cursos
Junio	6	Tepetlaoxtoc - (2) Cultura Turística para Personal de Contacto. - (2) Brindemos Servicios de Calidad. Texcoco - (1) Cultura Turística para Personal de Contacto. - (1) Brindemos Servicios de Calidad.
Julio	10	Chalco - (3) Cultura Turística para Personal de Contacto. - (2) Brindemos Servicios de Calidad. Tepetlaoxtoc - (2) Cultura Turística para Personal de Contacto. - (2) Brindemos Servicios de Calidad. Toluca - (1) Cultura Turística para Personal de Contacto.
Agosto	8	Meteppec - (2) Brindemos Servicios de Calidad. Ocoyoacac (La Marquesa) - (6) Cultura Turística para Personal de Contacto.
Septiembre	18	El Oro - (2) Brindemos Servicios de Calidad - (2) Cultura Turística para Personal de Contacto. Ocoyoacac (San Pedro Atlapulco) - (7) Brindemos Servicios de Calidad.

030701010201

ANEXO 78
SECTUREM

CURSOS DE CAPACITACIÓN DE CULTURA TURÍSTICA
Y FORMACIÓN DE RECURSOS HUMANOS

Mes reportado	Número de Cursos	Cursos
Septiembre	18	<p>Metepec -(3) Cultura Turística para Personal de Contacto. Tepotzotlán -(2) Brindemos Servicios de Calidad. -(2) Cultura Turística para Personal de Contacto.</p>
Octubre	9	<p>Chalco - (1) Brindemos Servicios de Calidad. - (2) Cultura Turística para Personal de Contacto. Lerma - (1) Brindemos Servicios de Calidad. - (1) Cultura Turística para Personal de Contacto. Temascalcingo - (2) Brindemos Servicios de Calidad. - (2) Cultura Turística para Personal de Contacto.</p>
Noviembre	9	<p>Acolman - (1) Brindemos Servicios de Calidad. - (1) Cultura Turística para Personal de Contacto. Ixtapan de la Sal - (2) Cultura Turística para Personal de Contacto. - (2) Brindemos Servicios de Calidad. Toluca - (2) Cultura Turística para Personal de Contacto. - (1) Brindemos Servicios de Calidad.</p>

TOTAL: 100 CURSOS

030701010201

ANEXO 79
SECTUREM

VISITAS DE VERIFICACIÓN A ESTABLECIMIENTOS
DE HOSPEDAJE Y VENTA DE ALIMENTOS

Mes reportado	Número de Visitas	Municipios Atendidos
Febrero	25	Naucalpan 13 Tlalnepantla 12
Marzo	25	Malinalco 25
Abril	25	Toluca 25
Julio	25	Metepec 25
Agosto	25	Valle de Bravo 25
Septiembre	41	Valle de Bravo 41
Octubre	50	Cuautitlán Izcalli 16 Tepotzotlán 34
Noviembre	34	Tlalnepantla 34

TOTAL: 250 VISITAS

030701010201

ANEXO 80
SECTUREM

IMPARTIR PLÁTICAS DE CULTURA TURÍSTICA INFANTIL

Mes reportado	Número de Pláticas	Municipios y Beneficiarios
Enero	6	162 beneficiarios de Ixtapan de la Sal
Febrero	15	457 beneficiarios de Chalco
Marzo	15	390 beneficiarios de Almoloya de Alquisiras, Amecameca, Ixtapan de la Sal, Jilotepec y Toluca.
Abril	10	299 beneficiarios Toluca
Mayo	8	226 beneficiarios de Atlacomulco y Malinalco
Junio	10	430 beneficiarios de Toluca
Septiembre	14	490 beneficiarios de Chalco, El Oro y Huixquilucan
Octubre	28	1,023 beneficiarios de Acolman y Toluca
Noviembre	14	433 beneficiarios de Calimaya y Toluca

TOTAL: 120 PLÁTICAS

030701010201

ANEXO 81
SECTUREM

ASESORÍA EN EL DESARROLLO DE PROYECTOS TURÍSTICOS

Mes reportado	Número de Asesorías	Municipios atendido
Enero	3	(1)Tenango del Aire (1)Tenango del Valle (1) Ixtapan de la Sal
Febrero	4	Atlacomulco Zinacantepec Temascalcingo Papalotla
Marzo	4	(2) Toluca Amanalco Secretaría de Turismo del Gobierno Federal
Abril	1	Juchitepec
Mayo	2	Tultepec y Lerma
Junio	8	Hueypoxtla. El Oro. Zinacantepec. Ocuilan. Ocuilan. Temascaltepec. Ayapango. Ocuilan.
Julio	4	Amanalco. Malinalco. El Oro. Acambay.
Agosto	1	Tultitlán

030701010201

ANEXO 81
SECTUREM

ASESORÍA EN EL DESARROLLO DE PROYECTOS TURÍSTICOS		
Mes reportado	Número de Asesorías	Municipios atendido
Septiembre	3	Atacomulco El Oro Tonatico
Octubre	6	Amanalco de Becerra (2) Cuautitlán Otumba Otzolotepec Tonatico
Noviembre	6	Acambay Capulhuac Otzolotepec San Mateo Atenco Teotihuacán Tlalmanalco
Diciembre	5	Zinacantepec

TOTAL: 47 ASESORÍAS

030701010201

ANEXO 82
SECTUREM

INTEGRACIÓN, GESTIÓN Y SUPERVISIÓN PARA LA REHABILITACIÓN
Y/O MODERNIZACIÓN DE LA INFRAESTRUCTURA TURÍSTICA

Mes reportado	Número de Visitas	Municipios Atendidos
Enero	13	Malinalco Ocuilan Metepec Acambay Atlacomulco Lerma Ixtapan del Oro Rayón Metepec Metepec Toluca Tepetlixpa Ozumba
Febrero	18	Acambay (1) Atlacomulco (2) El Oro (5) Ixtapan del Oro (1) Lerma (1) Metepec (5) Otumba (1) Tenango del Valle (1) Zacualpan (1)
Marzo	4	Atlacomulco (1) y Metepec (3)
Abril	15	Acambay (1) Atlacomulco (1) Ixtapan de la Oro (2) Ocuilan (2) Ozumba (1) Rayón (1) Malinalco (2) Metepec (3) Tenango del Valle (2)

030701010201

ANEXO 82
SECTUREM

INTEGRACIÓN, GESTIÓN Y SUPERVISIÓN PARA LA REHABILITACIÓN
Y/O MODERNIZACIÓN DE LA INFRAESTRUCTURA TURÍSTICA

Mes reportado	Número de Visitas	Municipios
Mayo	6	Atacomulco (1) Malinalco (1) Meteppec (1) Ocuilan (1) Ozumba (1) San Martín de las Pirámides (1)
Junio	1	Toluca
Julio	5	Lerma (3) Tenango del Valle Señalización Turística, Cobertura Estatal
Agosto	16	Atacomulco El Oro Ixtapan de la Sal Lerma Malinalco Meteppec Ocuilan Ozumba Papalotla Tenango del Valle (3) Toluca (2) Tlalmanalco Zacualpan
Septiembre	25	Acolman (2) Atacomulco (1) Axapusco (1) El Oro (6) Ixtapan del Oro(1) Ixtapan de la Sal (3) Malinalco (1)

030701010201

ANEXO 82
SECTUREM

INTEGRACIÓN, GESTIÓN Y SUPERVISIÓN PARA LA REHABILITACIÓN
Y/O MODERNIZACIÓN DE LA INFRAESTRUCTURA TURÍSTICA

Mes reportado	Número de Visitas	Municipios
Septiembre	25	Nopaltepec Ocuilan- Chalma Otumba Ozumba (2) Tenango del Valle (2) Toluca Tlalmanalco (2)
Octubre	34	Acolman Atlacomulco (2) Axapusco (2) El Oro (6) Ixtapan de la Sal Lerma (2) Metepec (2) Nopaltepec (2) Ocuilan- Chalma Otumba (2) Tenango del Valle (3) Tepetzotlán Toluca (9)
Noviembre	44	Acolman (5) Axapusco (5) El Oro (8) Ixtapan de la Sal Lerma (4) Metepec (2) Nopaltepec (7) Ocuilan- Chalma (1) Otumba (5) Ozumba (1) Toluca (4) Tlalmanalco (1)

030701010201

ANEXO 82
SECTUREM

INTEGRACIÓN, GESTIÓN Y SUPERVISIÓN PARA LA REHABILITACIÓN
Y/O MODERNIZACIÓN DE LA INFRAESTRUCTURA TURÍSTICA

Mes reportado	Número de Visitas	Municipios
Diciembre	19	Amanalco (3) Atlacomulco El Oro (4) Ixtapan de la Sal (2) Malinalco (3) Ocuilan- Chalma Ozumba Toluca (3) Tlalmanalco

TOTAL: 200 VISITAS

GESTIÓN PARA LA REHABILITACIÓN Y/O
MODERNIZACIÓN DE INFRAESTRUCTURA TURÍSTICA

Mes reportado	Número de Gestiones	Obra
Enero	3	-Nopaltepec, Remodelación de Fachada de la Calle Sor Juana Inés de la Cruz. -Axapusco, Construcción de la Plaza de la comida tradicional y artesanal. -Acolman, Rehabilitación de la Estación del Ferrocarril Tepexpan.
Mayo	4	-Ixtapan de la Sal Acuerdo de Coordinación por Obra por encargo para la Realización del programa de Desarrollo Regional Turístico Sustentable 2015 -Lerma Acuerdo de Coordinación por Obra por encargo para la Realización del programa de Desarrollo Regional Turístico Sustentable 2015 -Ozumba Acuerdo de Coordinación por Obra por encargo para la Realización del programa de Desarrollo Regional Turístico Sustentable 2015 -Tlalmanalco Acuerdo de Coordinación por Obra por encargo para la Realización del programa de Desarrollo Regional Turístico Sustentable 2015
Junio	3	-Tenango del Valle Acuerdo de Coordinación de Obra por Encargo para la Realización del Programa de Desarrollo Regional Turístico Sustentable -Teotihuacán Convenio que celebran FONATUR y Secretaría de Turismo del Estado para realizar (esquema conceptual para el mejoramiento de las instalaciones de la zona arqueológica de Teotihuacán, Estado de México.

030701010201

ANEXO 83
SECTUREM

GESTION PARA LA REHABILITACIÓN Y/O
MODERNIZACIÓN DE INFRAESTRUCTURA TURÍSTICA

Mes reportado	Número de Gestiones	Obra
Junio	3	-El Oro Acuerdo de Coordinación de Obra por Encargo para la Realización del Programa de Desarrollo Regional Turístico Sustentable.
Julio	5	- Lerma Convenio de Coordinación de Obra por encargo para la realización de la octava etapa del Programa Pueblos con Encanto 2015 y municipios con Vocación Turística. - Tepotzotlán Convenio Específico de Colaboración para la conversión de la red de distribución de energía eléctrica de aérea a subterránea del Pueblo Mágico celebrado con la Comisión Federal de Electricidad. - Metepec Convenio Específico de Colaboración para la conversión de la red de distribución de energía eléctrica de aérea a subterránea del Pueblo Mágico con la Comisión Federal de Electricidad. - Teotihuacán Acuerdo de Coordinación de obra por encargo para la realización de un programa de Desarrollo Regional Turístico Sustentable para la Señalización Turística con coberturas de la mariposa monarca y Zona Arqueológica de 2015. - Aculco Convenio que celebran FONATUR y la Secretaría de Turismo de Gobierno del Estado de México para realizar proyecto ejecutivo del Museo Vivo del Camino Real de Tierra Adentro.

GESTION PARA LA REHABILITACIÓN Y/O
MODERNIZACIÓN DE INFRAESTRUCTURA TURÍSTICA

Mes reportado	Número de Gestiones	Obra
Agosto	2	<ul style="list-style-type: none"> - Otumba Acuerdo de Coordinación de obra por encargo para la realización de la octava etapa del Programa Pueblos con Encanto 2015 y Municipios con Vocación Turística. - Atlacomulco Acuerdo de Coordinación de obra por encargo para la realización del programa de Desarrollo Turístico Sustentable 2015.
Septiembre	3	<ul style="list-style-type: none"> - Toluca Convenio específico de Coordinación del Programa de Desarrollo Regional Turístico Sustentable 2015 (Tienda CASART). - Malinalco Acuerdo de Coordinación de obra por encargo para la realización del programa de Pueblos Mágicos y destinos prioritarios 2015. - Ocuilan Acuerdo de Coordinación de obra por encargo para la realización del programa de Desarrollo Regional turístico sustentable.
Octubre	2	<ul style="list-style-type: none"> - Ixtapan de la Sal Convenio específico de Coordinación del Programa de Desarrollo Regional Turístico Sustentable 2015. - El Oro Convenio específico de Coordinación del Programa de Desarrollo Regional Sustentable 2015.

030701010201

ANEXO 83
SECTUREM

GESTION PARA LA REHABILITACIÓN Y/O
MODERNIZACIÓN DE INFRAESTRUCTURA TURÍSTICA

Mes reportado	Número de Gestiones	Obra
Noviembre	5	-Amanalco Acuerdo de Coordinación del Programa de Desarrollo Regional Turístico Sustentable 2015. -Nopaltepec Acuerdo de Coordinación del Programa de Desarrollo Regional Turístico Sustentable 2015. -Teotihuacán Acuerdo de Coordinación para la Realización del Programa Pueblos Mágicos y Destinos Prioritarios 2015. -Tonatico Acuerdo de Coordinación del Programa de Desarrollo Regional Turístico Sustentable 2015. -Valle de Bravo Acuerdo de Coordinación para la Realización del Programa Pueblos Mágicos y Destinos Prioritarios 2015.

TOTAL: 27 GESTIONES

ASESORÍAS FINANCIERAS PARA PROYECTOS DE INVERSIÓN TURÍSTICA

Mes reportado	Número de Asesorías	Municipio Atendido
Enero	10	San José del Rincón Temascaltepec Ocoyoacac Otumba (2) Temascalcingo Texcoco Valle de Bravo Xonacatlan Zinacantepec
Febrero	20	Amanalco Amecameca Atlacomulco (8) Chapultepec Ecatepec El Oro Lerma Ocoyoacac Naucalpan Nopaltepec Toluca Valle de Bravo Xonacatlán
Marzo	20	Nicolás Romero Ocoyoacac Malinalco (12) El Oro (5) Toluca
Abril	20	El Oro (2) Lerma (9) Nicolás Romero (3) Ocoyoacac Otumba (4) Tonatico

030701010202

ANEXO 84
SECTUREM

ASESORÍAS FINANCIERAS PARA PROYECTOS DE INVERSIÓN TURÍSTICA

Mes reportado	Número de Asesorías	Municipio Atendido
Mayo	22	Ecuador El Oro Nicolás Romero (3) Toluca Tonatico Valle de Bravo Villa del Carbón (14)
Junio	22	Donato Guerra Luvianos Malinalco (7) Ocoyoacac (2) San Bartolo Morelos Temascaltepec Tepetzotlán (4) Valle de Bravo (4) Xonacatlan
Julio	22	Aculco (3) Amanalco Amecameca (2) Calimaya El Oro (2) Jocotitlán Malinalco (2) Nicolás Romero San Martín de las Pirámides Temascalcingo (4) Tepetzotlán (3) Villa Guerrero
Agosto	22	El Oro Ixtapan de la Sal (3) Malinalco (2) Metepec (2) Ocoyoacac Polotitlan Tejupilco Tenancingo

ASESORÍAS FINANCIERAS PARA PROYECTOS DE INVERSIÓN TURÍSTICA

Mes reportado	Número de Asesorías	Municipio Atendido
Agosto	22	Tenango del Valle (2) San Felipe del Progreso Santo Tomas de los Plátanos Teotihuacán Tonatico Villa del Carbón (4)
Septiembre	22	Amanalco de Becerra Coatepec Harinas Ecatepec Jiquipilco Jilotepec Malinalco (5) Ocoyoacac (2) Ocuilan San Mateo Atenco Sultepec Temascaltepec (2) Valle de Bravo (3) Villa Victoria Zinacantepec
Octubre	22	Amecameca (3) Atlacomulco (2) Cuautitlán Izcalli Ecatepec El Oro Ixtapan de la Sal Malinalco (3) Nicolás Romero Ocoyoacac Temascalapa Temascalcingo Tenancingo Tepotzotlán Villa del Carbón Villa Victoria (2)

030701010202

ANEXO 84
SECTUREM

ASESORÍAS FINANCIERAS PARA PROYECTOS DE INVERSIÓN TURÍSTICA

Mes reportado	Número de Asesorías	Municipio Atendido
Noviembre	22	Chalco Chiconcuac Ecatepec Ixtapan del Oro Ixtapan de la Sal (2) Lerma Mexicaltzingo Naucalpan (2) Nicolás Romero Ocoyoacac (2) Sultepec (2) Tenancingo (2) Tenango del Valle Tepotztlán Texcoco Toluca Valle de Bravo
Diciembre	22	Almoloya de Alquisiras Axapusco Isidro Fabela Malinalco (2) Meteppec Mexicaltzingo Ocoyoacac Otumba (2) San Felipe del Progreso San Juan Teotihuacán San Martín de las Pirámides Sultepec Toluca Texcoco Valle de Bravo (3) Villa del Carbón Zinacantepec (2)

TOTAL: 246 ASESORÍAS

030701010202

ANEXO 85
SECTUREM

PROMOCIÓN DE PROYECTOS DE INVERSIÓN PARA
INFRAESTRUCTURA Y SERVICIOS ECOTURÍSTICOS E INMOBILIARIOS

Mes reportado	Número de Proyectos	Municipio Atendido
Marzo	30	Tianguis Turístico en Acapulco, Guerrero carteras inmobiliarias para promover inversión turística del Estado de México.
Julio	30	Axapusco Jilotepec Malinalco Temascaltepec Teotihuacán Valle de Bravo Villa del Carbón
Noviembre	30	Axapusco Jilotepec Malinalco Temascaltepec Teotihuacán Valle de Bravo Villa del Carbón

TOTAL: 30 PROYECTOS DE INVERSIÓN

EDICIÓN Y DISTRIBUCIÓN DE MATERIAL INFORMATIVO SOBRE
LOS DISTINTOS ESQUEMAS DE FINANCIAMIENTO
PARA EL APOYO A LA INVERSIÓN PRIVADA

Mes reportado	Número de Ejemplares	Evento y Material promocionado entregado
Marzo	3,000	Instituto Mexiquense del Emprendedor, se repartieron 1000 portafolios de inversión turística 2015.
Julio	1,000	Instituto Mexiquense del Emprendedor se - Proyectos Turísticos de MIPymes en el municipio de Jocotitlán. -Caravana de Promoción en el municipio de Valle de Bravo. -Expo Funsa 2015 en el municipio de Soyaniquilpan de Juárez; en donde se repartieron 1000 portafolios de inversión turística 2015.
Agosto	50	Instituto Mexiquense del Emprendedor -XXII Congreso Nacional de Turismo de Reuniones en el Hotel Santuario, Valle de Bravo; en donde se repartieron 50 portafolios de inversión turística 2015.

TOTAL: 4,050 PORTAFOLIOS DE INVERSIÓN TURÍSTICA DISTRIBUIDOS

030701010202

ANEXO 87
SECTUREM

PARTICIPAR EN EVENTOS DE PROMOCIÓN A LA INVERSIÓN TURÍSTICA

Mes reportado	Número de Eventos	Municipio Atendidos
Marzo	1	Tianguis Turístico en Acapulco, Guerrero.
Julio	3	-Proyectos Turísticos de MIPymes en el municipio de Jocotitlán. -Caravana de Promoción en el municipio de Valle de Bravo. Expo Funsa 2015 en el municipio de Soyaniuilpan de Juárez.
Agosto	1	XXII Congreso Nacional de Turismo de Reuniones en el Hotel Santuario, Valle de Bravo.
Noviembre	1	"VI Edición de la Feria de Turismo Cultural México-Zacatecas 2015".

TOTAL: 6 EVENTOS DE PROMOCIÓN A LA INVERSIÓN TURÍSTICA

030701010301

ANEXO 88
SECTUREM

OPERACIÓN Y SEGUIMIENTO DE LAS ACCIONES ENCAMINADAS A LOS OBJETIVOS QUE ORIENTE LA GESTIÓN PÚBLICA MEDIANTE LA EVALUACIÓN AL CUMPLIMIENTO, EFICIENCIA Y EFICACIA DE LAS FUNCIONES SUSTANTIVAS DEL SECTOR TURÍSTICO.

Mes reportado	Número de Programas
Enero-Marzo	4
Abril-Junio	4
Julio-Septiembre	4
Octubre-Diciembre	4

TOTAL: 4 PROGRAMAS

030701010302

ANEXO 89
SECTUREM

CONTROL Y SEGUIMIENTO DEL PRESUPUESTO DE LA SECRETARÍA DE TURISMO

Mes reportado	Número de Reportes
Marzo	3
Junio	2
Septiembre	4
Diciembre	3

TOTAL: 12 REPORTEES

030701010302

ANEXO 90
SECTUREM

INTEGRACIÓN Y ACTUALIZACIÓN DE DOCUMENTOS EN MATERIA DE TURISMO

Mes reportado	Número de Documentos	Documento
Enero	1	Perfil del visitante del periodo vacacional de invierno al municipio de Toluca
Febrero	2	Se realizó perfil del turista
Marzo	2	Se realizó perfil del turista del periodo vacacional invernal 2014 y semana santa 2015
Abril	1	Se realizó perfil del turista de Coatepec Harinas
Mayo	2	Se realizan los reportes de afluencia turística a los parques y/o zoológicos administrados por la CEPANAF, asimismo del perfil del turista del municipio de Amanalco
Junio	2	Se integró el reporte del municipio de Malinalco y Coatepec Harinas

TOTAL: 10 DOCUMENTOS

030801010101

ANEXO 91
SEIEM

LOGRAR QUE LOS PROGRAMAS DE DESARROLLO Y SUPERACIÓN PROFESIONAL, INVESTIGACIONES EDUCATIVAS Y PROPUESTAS PEDAGÓGICAS, ATIENDAN A LAS PRIORIDADES INSTITUCIONALES DE LA EDUCACIÓN BÁSICA

MUNICIPIO	PROGRAMADO	ALCANZADO
ACAMBAY		1
ATENCO		1
ATIZAPAN DE ZARAGOZA		4
ATLACOMULCO		1
CALIMAYA		1
CUAUTITLAN		1
CHAPA DE MOTA		2
CHICOLOAPAN		1
ECATEPEC		9
IXTAPALUCA		1
JILOTZINGO		1
JIQUIPILCO	88	1
JOCOTITLAN		1
METEPEC		1
NAUCALPAN DE JUAREZ		4
NEZAHUALCOYOTL		4
NICOLAS ROMERO		1
TECAMAC		2
TEJUPILCO		1
TEMASCALCINGO		1
TENANCINGO		1
TEPOTZOTLAN		1
TEXCOCO		2
TEZOYUCA		1
TOLUCA		7

030801010101

ANEXO 91
SEIEM

LOGRAR QUE LOS PROGRAMAS DE DESARROLLO Y SUPERACIÓN PROFESIONAL, INVESTIGACIONES EDUCATIVAS Y PROPUESTAS PEDAGÓGICAS, ATIENDAN A LAS PRIORIDADES INSTITUCIONALES DE LA EDUCACIÓN BÁSICA

MUNICIPIO	PROGRAMADO	ALCANZADO
ZINACANTEPEC		1
CUAUTITLAN IZCALLI		4
	88	
	TOTAL ALCANZADO	67

OTORGAR RECONOCIMIENTOS, PREMIOS O APOYOS A
ESTUDIANTES DESTACADOS EN CIENCIA Y TECNOLOGÍA

- 1 mil 7 jóvenes de diferentes instituciones de la entidad recibieron premios y apoyos por su participación en competencias y eventos científicos - tecnológicos, de carácter nacional e internacional.
- Se destinaron apoyos por un monto total de 4 millones 183.5 miles de pesos



030801010101

ANEXO 93
COMECyT

OTORGAR APOYOS Y ESTÍMULOS A PROFESORES E INVESTIGACIONES DOSENTES EN CIENCIA Y TECNOLOGÍA

- 264 profesores e investigadores recibieron apoyo para su asistencia a eventos científicos y tecnológicos a nivel nacional e internacional.
- Se destinó un presupuesto de 1 millón 460.1 miles de pesos.



PREMIO ESTATAL DE CIENCIA Y TECNOLOGÍA, 2015
GANADORES

- Los galardonados recibirán un estímulo económico por un monto de 200.0 mil pesos y una medalla de oro, en ceremonia solemne encabezada por el Dr. Eruviel Ávila Villegas, Gobernador Constitucional del Estado de México.

GALARDONADOS CON EL PREMIO ESTATAL DE CIENCIA Y TECNOLOGÍA, 2015

Modalidad Ciencia	Área	Investigador	Institución	Área de especialidad
	Agropecuarias y Biotecnología	Dr. Sergio Segundo González Muñoz	Colegio de Postgraduados	Nutrición animal
	Salud	Dr. José Guillermo Ávila Acevedo	FES Iztacala, UNAM	Farmacobiología
	Naturales y Exactas	Dr. Marcos José Solache Ríos	Instituto Nacional de Investigaciones Nucleares	Reacciones nucleares
	Sociales y Humanidades	Dr. Pablo Castro Domingo	Universidad Autónoma Metropolitana - Lerma	Antropología social
	Ingeniería y Tecnología	Se declaró desierta		

Modalidad Tecnología	Categoría	Empresa	Municipio	Giro
	Organización Industrial Pequeña	Técnica Medical, S.A. de C.V.	Nezahualcoyotl	Fabricación de material de curación
Organización Industrial Mediana	Esteripharma, S.A. de C.V.	Atlacomulco	Fabricación de antisépticos y desinfectantes	

030802010101

ANEXO 95
ICAMEX

INVESTIGACION AGROPECUARIA Y HORTOFLORICOLA
DESARROLLO DE PROYECTOS DE INVESTIGACION PARA LA GENERACION DE TECNOLOGIA

No.	ACTIVIDAD	MUNICIPIO
1	EVALUACION DE LA PRODUCCION DE GRANO DE GENOTIPOS AVANZADOS DE TRIGO	JUCHITEPEC
2	EVALUACION DE CRUZAS DIALELICAS GRANO AMARILLO	JOCOTITLAN
3	EVALUACIONES DE HIBRIDOS EXPERIMENTALES GRANO AMARILLO	ALMOLOYA DE JUAREZ
4	MEJORAMIENTO POR MUTAGENESIS EN CRISANTEMO	VILLA GUERRERO
5	EVALUACION DE PLAGAS Y ENFERMEDADES EN EL CULTIVO DE ROSA	VILLA GUERRERO
6	MEJORAMIENTO GENETICO TOMATE DE CASCARA, SIEMBRA DE MERISTEMOS	VILLA GUERRERO
7	INCREMENTO Y/O REGENERACION DE GERMOPLASMA	METEPEC
8	AVANCE DE LINEAS DE MAICES FORRAJEROS	ALMOLOYA DE JUAREZ
9	EVALUACION DE PASTOS FORRAJEROS TROPICALES	TEJUPILCO
10	MEJORAMIENTO GENETICO DE GIRASOL FORRAJERO	ALMOLOYA DE JUAREZ

030802010101

ANEXO 96
ICAMEX

INVESTIGACION AGROPECUARIA Y HORTOFLORICOLA
ESTABLECIMIENTO DE LOTES DEMOSTRATIVOS DE TECNOLOGIAS AGROPECUARIAS

No.	ACTIVIDAD	MUNICIPIO
1	DEMOSTRACION DE LA PRODUCCION DE LA VARIEDAD DE TRITICALE	TEMASCALAPA
2	DEMOSTRACION DE LA PRODUCCION DE LA VARIEDAD DE TRITICALE	TEMASCALAPA
3	DEMOSTRACION DE LA PRODUCCION DE TRITICALE SIGLO XXI	IXTAPALUCA
4	DEMOSTRACION DE LA PRODUCCION DE LA VARIEDAD DE TRITICALE BICENTENARIO	IXTAPALUCA
5	DEMOSTRACION DE LA VARIEDAD DE MAIZ ICAMEX M-10	ATENCO
6	DEMOSTRACION DE LA VARIEDAD DE MAIZ AMARILLO ZANAHORIA	ATENCO
7	DEMOSTRACION DEL HIBRIDO DE MAIZ HIT-9	HUEYPOXTLA
8	DEMOSTRACION DE LA VARIEDAD DE MAIZ AVANZA B-26	HUEYPOXTLA
9	DEMOSTRACION DEL CULTIVO DE AJO COMO ORNAMENTAL	VILLA GUERRERO
10	DEMOSTRACION DEL CULTIVO CLAVELLINA	VILLA GUERRERO
11	DEMOSTRACION DEL CULTIVO DE GLADIOLO	VILLA GUERRERO
12	DEMOSTRACION DE LOS CULTIVOS CRISANTEMO, LILIS Y LINAZA	METEPEC
13	DEMOSTRACION DEL CULTIVO DE LILIUM Y LINAZA	ALMOLOYA DE JUAREZ
14	DEMOSTRACION DEL CULTIVO DE CRISANTEMO	VILLA GUERRERO
15	DEMOSTRACION DEL CULTIVO DE CALABACITA EN TUTOREO	VILLA GUERRERO
16	LOTE DEMOSTRATIVO DE JITOMATE	ACAMBAY
17	LOTE DEMOSTRATIVO DE JITOMATE BAJO INVERNADERO (MODULO DE HORTALIZAS)	SAN FELIPE DEL PROGRESO
18	LOTE DEMOSTRATIVO TOMATE CASCARA	METEPEC
19	DEMOSTRACION DEL CULTIVO DE CALABACITA	METEPEC

030802010101

ANEXO 96
ICAMEX

INVESTIGACION AGROPECUARIA Y HORTOFLOLICOLA
ESTABLECIMIENTO DE LOTES DEMOSTRATIVOS DE TECNOLOGIAS AGROPECUARIAS

No.	ACTIVIDAD	MUNICIPIO
20	DEMOSTRACION DE ESPECIES HORTICOLAS	ALMOLOYA DE JUAREZ
21	DEMOSTRACION DE ESPECIES HORTICOLAS	JOCOTITLAN
22	DEMOSTRACION DEL CULTIVO DE BERENJENA	VILLA GUERRERO
23	DEMOSTRACION DE MAIZ FORRAJERO VICTORIA	ALMOLOYA DE JUAREZ
24	DEMOSTRACION DE PRADERAS MEJORADAS	ALMOLOYA DE JUAREZ
25	DEMOSTRACION DE MAIZ FORRAJERO AMARILLO	ALMOLOYA DE JUAREZ
26	DEMOSTRACION DE LA FERTILIZACION ORGANICA DE MAIZ A DOBLE PROPOSITO	TEJUPILCO
27	RESGUARDO Y MANTENIMIENTO DEL GANADO BOVINO PARDO SUIZO	TEJUPILCO
28	RESGUARDO Y MANTENIMIENTO DEL GANADO BOVINO DEL CONVENIO PRODUCTIVO	TEJUPILCO
29	RESGUARDO Y MANTENIMIENTO DEL HATO BOVINO CARNE	ALMOLOYA DE JUAREZ
30	RESGUARDO Y MANTENIMIENTO DEL REBAÑO OVINO	ALMOLOYA DE JUAREZ

030802010101

ANEXO 97
ICAMEX

INVESTIGACION AGROPECUARIA Y HORTOFLORICOLA
INCREMENTO Y MULTIPLICACION DE SEMILLA

No.	ACTIVIDAD	MUNICIPIO	SUPERFICIE HECTAREA
1	PRODUCCION DE SEMILLA DE AMARANTO	METEPEC	1
2	PRODUCCION DE SEMILLA DE LA VARIEDAD SIGLO XXI	JOCOTITLAN	3
3	PRODUCCION DE SEMILLA DE LA VARIEDAD BICENTENARIO	JOCOTITLAN	2
4	PRODUCCION DE SEMILLA DE CEBADA VARIEDAD DOÑA JOSEFA	JOCOTITLAN	4
5	PRODUCCION DE SEMILLA DE CEBADA VARIEDAD DOÑA JOSEFA	JOCOTITLAN	4
6	PRODUCCION DE SEMILLA DE AMARANTO VARIEDAD ARELI Y NUTRISOL ROJA	ALMOLOYA DE JUAREZ	.5
7	FORMACION DE LA CRUZA SIMPLE DE MAIZ CML-460 X CML-461	ALMOLOYA DE JUAREZ	1
8	FORMACION DE LA CRUZA SIMPLE DE MAIZ CML-239 X CML-242	ALMOLOYA DE JUAREZ	1
9	FORMACION DEL HIBRIDO DE MAIZ HIT-7	JOCOTITLAN	7
10	FORMACION DEL HIBRIDO DE MAIZ HIT-9	JOCOTITLAN	3
11	FORMACION DEL HIBRIDO DE MAIZ 2010	JOCOTITLAN	2
12	FORMACION DEL HIBRIDO DE MAIZ HID-17	JOCOTITLAN	1
13	FORMACION DEL HIBRIDO DE MAIZ HID-15	JOCOTITLAN	1
14	FORMACION DE LA CRUZA SIMPLE DE MAIZ CML-457 X CML-459	ALMOLOYA DE JUAREZ	1
15	INCREMENTO DE SEMILLA DE LA LINEA CML-457	ALMOLOYA DE JUAREZ	.75
16	INCREMENTO DE SEMILLA DE LA LINEA CML-459	ALMOLOYA DE JUAREZ	.25
17	INCREMENTO DE SEMILLA DE LA LINEA IML-6	JOCOTITLAN	.25
18	INCREMENTO DE SEMILLA DE LA LINEA DE MAIZ IML-8	JOCOTITLAN	.25
19	INCREMENTO DE SEMILLA DE LA VARIEDAD DE MAIZ CACAHUAZINTLE VC-2	JOCOTITLAN	2.05
20	FORMACION DE LA CRUZA SIMPLE DE MAIZ L-10 X L-52	ALMOLOYA DE JUAREZ	.25
21	FORMACION DEL HIBRIDO DE MAIZ INSURGENTE	METEPEC	1
22	PRODUCCION DE SEMILLA DE HABA DE LA VARIEDAD SAN PEDRO TLALTIZAPAN	METEPEC	1

030802010101

ANEXO 97
ICAMEX

INVESTIGACION AGROPECUARIA Y HORTOFLORICOLA
INCREMENTO Y MULTIPLICACION DE SEMILLA

No.	ACTIVIDAD	MUNICIPIO	SUPERFICIE
23	PRODUCCION DE SEMILLA DE LA VARIEDAD MONARCA	METEPEC	2
24	PRODUCCION DE SEMILLA DE LA VARIEDAD SANTA ELENA	METEPEC	1
25	PRODUCCION DE SEMILLA DE HABA DE LA VARIEDAD SAN ISIDRO	METEPEC	1
26	PRODUCCION DE SEMILLA DE HABA DE LA VARIEDAD DIAMANTE	METEPEC	.5
27	PRODUCCION DE SEMILLA DE FRIJOL VARIEDAD RAYADO ROJO	METEPEC	1
28	PRODUCCION DE SEMILLA DE FRIJOL RAYADO ROJO	VILLA GUERRERO	1
29	PRODUCCION DE SEMILLA DE MAIZ FORRAJERO LINEA VAF-52	ALMOLOYA DE JUAREZ	1
30	FORMACION DEL HIBRIDO DE MAIZ FORRAJERO VICTORIA	JOCOTITLAN	2
31	PRODUCCION DE SEMILLA MAIZ FORRAJERO LINEA VAF-52	ALMOLOYA DE JUAREZ	1
32	PRODUCCION DE SEMILLA MAIZ FORRAJERO LINEA VAF-9	ALMOLOYA DE JUAREZ	1
33	PRODUCCION DE SEMILLA DEL CULTIVO DE GIRASOL	ALMOLOYA DE JUAREZ	.5
34	INCREMENTO DE SEMILLA DE HABA VARIEDAD MONARCA	JOCOTITLAN	.2
35	PRODUCCION DE SEMILLA DE LA VARIEDAD DE AMARANTO NUTRISOL ROJA	METEPEC	.5
TOTAL			50

030802010101

ANEXO 98
ICAMEX

INVESTIGACION AGROPECUARIA Y HORTOFLORICOLA
VALIDACION DE TECNOLOGIAS AGROPECUARIAS

No.	ACTIVIDAD	MUNICIPIO
1	VALIDACION DE LA PRODUCCION DE DOS VARIEDADES EXPERIMENTALES DE TRITICALE	JUCHITEPEC
2	VALIDACION DE LA VARIEDAD EXPERIMENTAL DE TRIGO PM-14	JUCHITEPEC
3	VALIDACION DE LA ESPECIE DE LILIUM TIPO ORIENTAL	VILLA GUERRERO
4	VALIDACION DE POLISACARIDOS EN EL CULTIVO DE ROSA	VILLA GUERRERO
5	VALIDACION DE GENOTIPOS PROMISORIOS DE HABA	METEPEC
6	VALIDACION DE MATERIALES PROMISORIOS DE HABA	METEPEC
7	VALIDACION DEL HIBRIDO EXPERIMENTAL HE ARMADILLO	APAXCO
8	VALIDACION DE PASTOS FORRAJEROS PARA CORTE	TEJUPILCO

CAPACITACION, DIFUSION, DE TECNOLOGIAS AGROPECUARIAS
CURSOS

TEMA	LUGAR	No. CURSOS	ASISTENTES
AGRICULTURA ORGANICA	APAXCO	1	20
	COATEPEC		
	HARINAS	1	19
	COYOTEPEC	1	20
	METEPEC	1	40
	XALATLACO	1	20
AGRICULTURA PROTEGIDA	COYOTEPEC	1	20
	TOLUCA	1	20
	VILLA VICTORIA	1	18
	XALATLACO	1	20
ANALISIS DE LABORATORIO	ACULCO	1	72
	ATLACOMULCO	1	20
	METEPEC	6	103
	NOPALTEPEC	1	40
	OCUILAN	1	14
BUEN USO Y MANEJO DE AGROQUIMICOS	METEPEC	1	37
	TECAMAC	1	30
	TENANCINGO	1	17
HABA	OCOYOACAC	1	26
	SAN JOSE DEL RINCON	1	22
HIDROPONIA	METEPEC	1	13
	TEPETLAXOXTOC	1	20

CAPACITACION, DIFUSION, DE TECNOLOGIAS AGROPECUARIAS

CURSOS

TEMA	LUGAR	No. CURSOS	ASISTENTES
HIDROPONIA	TLALNEPANTLA	1	23
HONGO SETA	ACULCO	1	20
	APAXCO	3	83
	CHALCO	4	112
	ECATEPEC	1	20
	IXTAPALUCA	6	243
	OTZOLOTEPEC	1	18
	TENANCINGO	3	60
	TEZOYUCA	1	14
	TOLUCA	1	15
	VILLA VICTORIA	1	20
HORTALIZAS	ACULCO	1	20
	APAXCO	1	25
	COYOTEPEC	2	44
	HUEHUETOCA	1	33
	LERMA	9	158
	METEPEC	2	21
	OTUMBA	1	20
	SAN MATEO ATENCO	4	73
	TEMOAYA	6	117
	TENANCINGO	2	37
	TENANGO DEL VALLE	1	20
	TOLUCA	4	57

CAPACITACION, DIFUSION, DE TECNOLOGIAS AGROPECUARIAS
CURSOS

TEMA	LUGAR	No. CURSOS	ASISTENTES
	VILLA VICTORIA	16	264
	ZINACANTEPEC	1	22
JITOMATE	COYOTEPEC	1	22
	IXTLAHUACA	5	90
	METEPEC	1	17
	SAN MATEO ATENCO	1	18
	SOYANIQUELIPAN	1	20
	TIMILPAN	1	20
	TOLUCA	6	96
	ATLACOMULCO	1	20
LOMBRICULTURA	CUAUTITLAN IZCALLI	1	53
	METEPEC	4	117
	OCUILAN	1	20
	SAN MATEO ATENCO	1	21
	VILLA GUERRERO	1	19
	METEPEC	7	249
NUTRICION VEGETAL	TOLUCA	1	20
	COATEPEC HARINAS	1	13
OTROS TEMAS	METEPEC	2	52
	TOLUCA	1	14
	VILLA VICTORIA	1	16

CAPACITACION, DIFUSION, DE TECNOLOGIAS AGROPECUARIAS
CURSOS

TEMA	LUGAR	No. CURSOS	ASISTENTES
PECUARIO	ACULCO	1	13
	AMECAMECA	3	95
	CHALCO	1	25
	CUAUTITLAN IZCALLI	1	9
	JOCOTITLAN	2	41
	NOPALTEPEC	1	64
	TEJUPILCO	1	27
	TEMASCALTEPEC	1	13
	TEMOAYA	1	24
PLANTAS MEDICINALES	APAXCO	16	386
	CUAUTITLAN	1	27
	CUAUTITLAN IZCALLI	1	20
	ECATEPEC	4	80
	HUIXQUILUCAN	1	12
	IXTAPAN DE LA SAL	1	17
	IXTLAHUACA	1	29
	MALINALCO	1	15
	METEPEC	3	57
	SAN ANTONIO LA ISLA	2	47
	SAN MATEO ATENCO	2	50
	TEMOAYA	2	45

030802010102

ANEXO 99
ICAMEXCAPACITACION, DIFUSION, DE TECNOLOGIAS AGROPECUARIAS
CURSOS

TEMA	LUGAR	No. CURSOS	ASISTENTES
	TOLUCA	1	60
	VALLE DE BRAVO	2	50
	VILLA VICTORIA	16	256
	ZINACANTEPEC	1	26
TRANSFORMACION DE PRODUCTOS	ACULCO	2	39
	AMECAMECA	3	66
	APAXCO	1	20
	ATLACOMULCO	1	19
	CALIMAYA	2	56
	CHIAUTLA	1	20
	CHICONCUAC	1	23
	COYOTEPEC	3	57
	CUAUTITLAN IZCALLI	1	20
	ECATEPEC	1	20
	ISIDRO FABELA	1	26
	IXTAPAN DE LA SAL	4	75
	IXTLAHUACA	1	20

030802010102

ANEXO 99
ICAMEXCAPACITACION, DIFUSION, DE TECNOLOGIAS AGROPECUARIAS
CURSOS

TEMA	LUGAR	No. CURSOS	ASISTENTES
TRANSFORMACION DE PRODUCTOS	JILOTEPEC	2	40
	JIQUIPILCO	2	43
	JOCOTITLAN	1	33
	LERMA	3	60
	METEPEC	3	58
	SAN ANTONIO LA ISLA	2	43
	SAN JOSE DEL RINCON	2	46
	SAN MARTIN DE LAS PIRAMIDES	3	61
	SAN MATEO ATENCO	3	64
	TENANCINGO	3	49
	TENANGO DEL VALLE	1	21
	TEOLOYUCAN	4	79
	TEOTIHUACAN	1	42
	TEPETLIXPA	3	60
	TEXCOCO	2	49
	TIANGUISTENCO	4	67
	TIMILPAN	1	36
	TLALMANALCO	3	132
	TOLUCA	4	75
	VILLA VICTORIA	13	241

030802010102

ANEXO 99
ICAMEX

CAPACITACION, DIFUSION, DE TECNOLOGIAS AGROPECUARIAS

CURSOS

TEMA	LUGAR	No. CURSOS	ASISTENTES
	ZINACANTEPEC	3	50
	ZUMPANGO	1	29
TOTAL GENERAL		291	6,374

CAPACITACION, DIFUSION, DE TECNOLOGIAS AGROPECUARIAS
CONFERENCIA, CONGRESO Y SIMPOSIUM

TEMATICA	LUGAR	EVENTO	ASISTENTES
1er SIMPOSIUM INTERNACIONAL CIENCIA E INGENIERIA SUSTENTABLE	TECNOLOGICO DE ESTUDIOS SUPERIORES DE VILLA GUERRERO, VILLA GUERRERO	SIMPOSIUM	1
38 CONGRESO NACIONAL DE CONTROL BIOLOGICO	GUANAJUATO, GUANAJUATO	CONGRESO	1
7to SIMPOSIO INTERNACIONAL DE INVERNADEROS	CAMARA DE COMERCIO, GUADALAJARA	SIMPOSIUM	1
PRODUCCION DE PLANTULA DE HORTALIZAS	CBTA No. 35, CHALCO SOLIDARIDAD	CONFERENCIA	NO CUANTIFICABLE
REFLEXIONES SOBRE LA EDUCACION AMBIENTAL	TECNOLOGICO DE ESTUDIOS SUPERIORES DE VILLA GUERRERO, VILLA GUERRERO	CONFERENCIA	1
X CONGRESO INTERNACIONAL DEL TOMATE	CENTRO DE CONVENCIONES, SAN LUIS POTOSI	CONGRESO	1
TOTAL		6	5

030802010102

ANEXO 99
ICAMEX

CAPACITACION, DIFUSION, DE TECNOLOGIAS AGROPECUARIAS

DEMOSTRACIONES DE CAMPO

LUGAR	MUNICIPIO	EVENTO	ASISTENTES
CHALCO	CHALCO	DEMOSTRACION DE CAMPO	200
CITT RANCHO ARROYO	ALMOLOYA DE JUAREZ	DEMOSTRACION DE CAMPO	465
CITT RANCHO SAN DIEGO	ALMOLOYA DE JUAREZ	DEMOSTRACION DE CAMPO	64
CITT RANCHO SAN LORENZO	METEPEC	DEMOSTRACION DE CAMPO	560
CITT RANCHO TIACAQUE	JOCOTITLAN	DEMOSTRACION DE CAMPO	117
CITT SAN MIGUEL IXTAPAN	TEJUPILCO	DEMOSTRACION DE CAMPO	800
LA PUERTA DEL PILAR	VILLA VICTORIA	DEMOSTRACION DE CAMPO	19
		RECORRIDO TECNICO	2
		RECORRIDO TECNICO	1
CITT RANCHO SAN MIGUEL IXTAPAN	TEJUPILCO	RECORRIDO TECNICO	2
		RECORRIDO TECNICO	5
LABORATORIO DE FITOPATOLOGIA	METEPEC	RECORRIDO TECNICO	5
RANCHO LA PAZ	VILLA GUERRERO	RECORRIDO TECNICO	18
RIO GRANDE	TEJUPILCO	RECORRIDO TECNICO	7
	TOTAL		2,265

SERVICIOS DE APOYO A PRODUCTORES AGROPECUARIOS
ANALISIS DE LABORATORIO

LABORATORIO	TIPO DE ANALISIS	ANALISIS REALIZADOS	SUPERFICIE BENEFICIADA (has)	PRODUCTORES BENEFICIADOS	MUESTRAS RECIBIDAS
FITOPATOLOGÍA	NEMATOLÓGICO	378	781	147	718
	VIROLÓGICO	252			
	MICOLÓGICO	326			
SUELOS	FÍSICO	519	1,599	111	572
	QUÍMICO	497			
	MICROBIOLÓGICO	91			
AGUAS	FÍSICO	304	0	86	406
	QUÍMICO	402			
	MICROBIOLÓGICO	208			
	BROMATOLÓGICO	178			
TOTAL		3,155	2,380	344	1,696

030804010101

ANEXO 101
COMECyT

OTORGAR RECONOCIMIENTOS A INVENTORES

En el marco de la inauguración del Espacio Mexiquense de Ciencia y Tecnología, celebrada el día 28 de septiembre de 2015, se entregaron diplomas y un estímulo económico de 50 mil pesos a cada uno de los tres proyectos ganadores; así como un estímulo de 10 mil pesos por tutor.

Se programaron y se alcanzaron



030804010101

ANEXO 102
COMECyT

IMPARTIR CURSOS DE CAPACITACIÓN EN MATERIA DE INNOVACIÓN

Se llevaron a cabo 58 cursos, talleres y conferencias sobre la importancia de la protección de la propiedad industrial dirigidos al sector empresarial y académico.



030804010101

ANEXO 103
COMECyT

PROGRAMA DE APOYO A PATENTES DEL ESTADO DE MÉXICO, 2015

- Reembolso del 100% del monto de la tarifa vigente por los trámites de invenciones ingresados al Instituto Mexicano de la Propiedad Industrial (IMPI)
- 118 solicitudes apoyadas, presentadas por 28 beneficiarios (instituciones educativas, centros de investigación, empresarios, inventores y estudiantes) con un monto de 294.6 miles de pesos.



030804010102

ANEXO 104
COMECYT

ESPACIO MEXIQUENSE DE CIENCIA Y TECNOLOGÍA, 2015



Ceremonia de inauguración presidida por el Dr. Eruviel Ávila Villegas, Gobernador Constitucional del Estado de México Zócalo de la Cd. de Toluca, 28 de septiembre

BOLETÍN INFORMATIVO ÓRBITA



030804010102

ANEXO 106
COMECyT

REVISTA INFANTIL *DE VERAS*

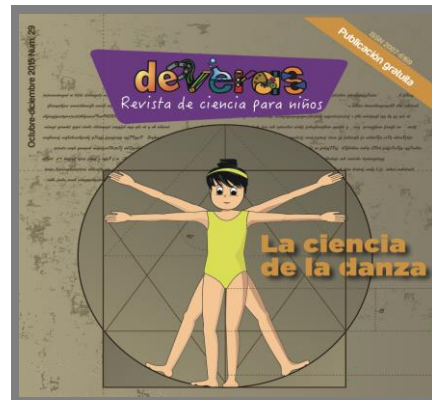

Número 26: Agua pasa por mi casa... ciencia de mi corazón	Número 27: El maíz en nuestras vidas	Número 28: Ingeniería para la vida	Número 29: La ciencia de la danza
---	--------------------------------------	------------------------------------	-----------------------------------

030903010101

ANEXO 107
IIFAEM

DESARROLLO DE ESTUDIOS ARTESANALES

Observaciones	Región	Municipio	Localidad	No. de Beneficiados	Mes	Descripción de la Actividad
Produccion Artesanal Lapidaria Y Cantera	XIII	Toluca	Centro	1	jun-15	Investigación
Produccion Artesanal Fibras Vegetales Semiduras (Vara)	XIII	Tenancingo	Centro	1	jun-15	Investigación
Produccion Artesanal Palma Y Vidrio (Mutu)	XIII	Tenancingo	Centro	1	jun-15	Investigación
Produccion Artesanal Launderia	XIII	Toluca	Centro	1	jun-15	Investigación
Proyecto Artesanal Arbol De La Vida	XIII	Metepec	Centro	1	jun-15	Investigación
Produccion Artesanal De Hueso Y Cuerno	XIII	San Antonio la Isla	Centro	1	jun-15	Investigación
Produccion Artesanal De Tejido Y Enredado De Tule	XIII	Lerma	Centro	1	jun-15	Investigación
Produccion Artesanal De Papel Y Cartoneria	XIII	Toluca	Centro	1	jun-15	Investigación
Produccion Artesanal De Torneado Madera	XIII	San Antonio la Isla	Centro	1	jun-15	Investigación
Catalogo De Elementos Para La Produccion De Artesanias Con Imagen De La Mariposa Monarca Tomo 1	XIII	Toluca	Centro	1	jun-15	Investigación
Catalogo De Elementos Para La Produccion De Artesanias Con Imagen De La Mariposa Monarca Tomo 2	XIII	Toluca	Centro	1	jun-15	Investigación
Catalogo De Elementos Para La Produccion De Artesanias Con Imagen De La Mariposa Monarca Tomo 3	XIII	Toluca	Centro	1	jun-15	Investigación
Catalogo De Elementos Para La Produccion De Artesanias Con Imagen De La Mariposa Monarca Tomo 3	XIII	Toluca	Centro	1	jun-15	Investigación

030903010101

ANEXO 108
IIFAEM

PROMOCIÓN PARA LA CREATIVIDAD ARTESANAL

No.	Descripción	Región	Municipio	Localidad	Beneficiados	Mes	Observaciones
1	Concurso de Talla en Piedra Chimalhuacan 2015, debido A las Medidas de Austeridad Publicadas en la Gaceta Oficial de Gobierno Con Fecha 30 de enero del 2015, ejemplar No. 19 Tomo Cxcix A:202/3/001/02, Se Apoyo Con el Jurado Calificador y la Convocatoria Correspondiente Para la Realizacion de este Concurso.	I	Chimalhuacan	Centro	75	abr-15	Concurso
2	6to. Concurso Nacional de Fibras Vegetales 2015	XIII	Toluca	San Pablo Autopan	25	may-15	Concurso
3	Xiii Concurso Artesanal "el Arte en Tus Manos 2015" (Madera torneada)	XIII	San Antonio la Isla	Centro	17	jun-15	Concurso
4	Xiii Concurso Artesanal "el Arte en Tus Manos 2015" (Hueso y Cuerno)	XIII	San Antonio la Isla	Centro	20	jun-15	Concurso
5	Concurso Artesanal San Martin de las Piramides	V	San Martin de las Piramides	Centro	36	jul-15	Concurso
6	Xi Concurso Regional de esculturas e Instrumentos Musicales Prehispanicos (Instrumentos Musicales)	VI	Malinalco	Maxtleca de Galeana	12	jul-15	Concurso
7	Xi Concurso Regional de esculturas e Instrumentos Musicales Prehispanicos (Talla de madera)	VI	Malinalco	Maxtleca de Galeana	13	ago-15	Concurso
8	2do. Concurso Nacional el Arte Mexicano Que Perdura 2015	XIII	Toluca	Centro	17	jul-15	Concurso
9	Concurso expo Barro, Teotihuacan 2015	V	Teotihuacán	Santa Maria Coatlan	37	ago-15	Concurso
10	2do. Concurso Nacional del Rebozo 2015	XV	Villa de Allende	San Felipe Santiago	17	sep-15	Concurso
11	5to. Concurso Nacional del Juguete Popular Mexicano 2015	XV	Villa de Allende	San Felipe Santiago	46	sep-15	Concurso
12	Tercer Concurso Nacional de Textiles 2015	XV	Villa de Allende	San Felipe Santiago	40	sep-15	Concurso

030903010101

ANEXO 108
IIFAEM

PROMOCIÓN PARA LA CREATIVIDAD ARTESANAL

No.	Descripción	Región	Municipio	Localidad	Beneficiados	Mes	Observaciones
13	Ix Concurso Artesanal de Puntas de Rebozo y Vii de Fibras Vegetales y Mezcal Zumpahuacan 2015 (Mezcal) en este Concurso el lifaem No Otorgo Ningun Recurso, las Aportaciones Han Sido de la Federacion y el Ayuntamiento	VI	Zumpahuacan	Centro	23	sep-15	Concurso
14	Ix Concurso Artesanal de Puntas de Rebozo y Vii de Fibras Vegetales y Mezcal Zumpahuacan 2015 (Puntas de rebozo) en este Concurso el lifaem No Otorgo Ningun Recurso, las Aportaciones Han Sido de la Federacion y el Ayuntamiento	VI	Zumpahuacan	Centro	35	oct-15	Concurso
15	Ix Concurso Artesanal de Puntas de Rebozo y Vii de Fibras Vegetales y Mezcal Zumpahuacan 2015 (Fibras vegetales) en este Concurso el lifaem No Otorgo Ningun Recurso, las Aportaciones Han Sido de la Federacion y el Ayuntamiento	VI	Zumpahuacan	Centro	30	nov-15	Concurso
16	Xi Concurso Artesanal Textil Gualupita 2015 en este Concurso el lifaem No Otorgo Ningun Recurso, las Aportaciones Han Sido de la Federacion y el Ayuntamiento	VII	Tianguistenco	Gualupita	46	sep-15	Concurso
17	X Concurso Artesanal Textil, Ixtlahuaca 2015 en este Concurso el lifaem No Otorgo Ningun Recurso, las Aportaciones Han Sido de la Federacion y el Ayuntamiento	II	Ixtlahuaca	La Concepcion de los Baños	147	sep-15	Concurso
18	4to. Concurso Artesanal, San Cristobal Huichochitlan 2015 (Metalisteria)	XIII	Toluca	Cacalomacan	18	oct-15	Concurso

030903010101

ANEXO 108
IIFAEM

PROMOCIÓN PARA LA CREATIVIDAD ARTESANAL

No.	Descripción	Región	Municipio	Localidad	Beneficiados	Mes	Observaciones
19	4to. Concurso Artesanal, San Cristobal Huichochitlan 2015 (Fibras vegetales)	XIII	Toluca	Cacalomacan	29	nov-15	Concurso
20	4to. Concurso Artesanal, San Cristobal Huichochitlan 2015 (Lapidaria y cantera)	XIII	Toluca	Cacalomacan	27	dic-15	Concurso
21	Viii Concurso Artesanal Ixtapan de la Sal 2015	VI	Ixtapan de La Sal	Los Naranjos	44	oct-15	Concurso
22	3er Concurso Nacional de Muñecas Artesanales Amealco de Bonfil, Queretaro.	XIII	Toluca	Santa Cruz Atzacapozaltongo	8	nov-15	Concurso

030903010101

ANEXO 109
IIFAEM

CREDENCIALIZACIÓN DE ARTESANOS

No.	Apellido Paterno	Apellido Materno	Nombre	Región	Municipio	Localidad	Actividad	Mes	Rama Artesanal
1	Victoriano	Roque	Roberto	XV	Donato Guerra	Antonio de la Laguna	Cartilla	07-ene-15	Madera
2	Flores	Garcia	Maria Concepcion	VII	Temoaya	Molino Arriba	Cartilla	07-ene-15	Textiles
3	Gonzalez	Palacios	Virginia	VII	Temoaya	S. Antonio del Puente	Cartilla	07-ene-15	Textiles
4	Ortega	Cortes	Araceli	VII	Temoaya	Molino Abajo	Cartilla	07-ene-15	Textiles
5	Colmenares	Almaraz	Maria Elena	VII	San Mateo Atenco	Col. Alvaro Obregon	Cartilla	07-ene-15	Varios
6	Palacios	Leon	Caritina	VII	Temoaya	San Diego Alcala	Cartilla	06-ene-15	Textiles
7	Morales	Palacios	Deny	VII	Temoaya	San Diego Alcala	Cartilla	06-ene-15	Textiles
8	Hipolito	Genaro	Lucero	VII	Temoaya	Loma de San Nicolas	Cartilla	06-ene-15	Textiles
9	Fernando	Evaristo	Felipa	VII	Temoaya	S.Pedro Arriba 2A Secc	Cartilla	06-ene-15	Textiles
10	Angeles	Felipe	Maria Elena	II	Ixtlahuaca	S.Cristobal de los Baños	Cartilla	06-ene-15	Textiles
11	Flores	Francisco	Adolfo	II	Ixtlahuaca	S.Cristobal de los Baños	Cartilla	06-ene-15	Textiles
12	Antonio	De Jesus	Pedro	II	Ixtlahuaca	S.Cristobal de los Baños	Cartilla	06-ene-15	Textiles
13	Antonio	De Jesus	Juan	II	Ixtlahuaca	S.Cristobal de los Baños	Cartilla	06-ene-15	Textiles
14	Andres	Morales	Elvia	II	Ixtlahuaca	S. Cristobal de los Baños	Cartilla	06-ene-15	Textiles
15	Andres	Enriquez	Monica	II	Ixtlahuaca	S.Cristobal de los Baños	Cartilla	06-ene-15	Textiles
16	Maximiliano	Antonio	Valentina	II	Ixtlahuaca	S.Cristobal de los Baños	Cartilla	06-ene-15	Textiles
17	Amado	Mendoza	Gregoria	II	Ixtlahuaca	S.Cristobal de los Baños	Cartilla	06-ene-15	Textiles
18	Antonio	De Jesus	Maria De Lourdes	II	Ixtlahuaca	S.Cristobal de los Baños	Cartilla	06-ene-15	Textiles
19	Antonio	De Jesus	Rosalba	II	Ixtlahuaca	S.Cristobal de los Baños	Cartilla	06-ene-15	Textiles
20	Francisco	Amado	Rosalio	II	Ixtlahuaca	S.Cristobal de los Baños	Cartilla	06-ene-15	Textiles
21	De Jesus	Lopez	Maria Magdalena	II	Ixtlahuaca	S.Cristobal de los Baños	Cartilla	06-ene-15	Textiles
22	Antonio	Felipe	Pablo	II	Ixtlahuaca	S.Cristobal de los Baños	Cartilla	06-ene-15	Textiles
23	De Jesus	Andres	Maura	II	Ixtlahuaca	S. Cristobal de los Baños	Cartilla	06-ene-15	Textiles
24	Bartolo	Vazquez	Margarita	II	Ixtlahuaca	S.Cristobal de los Baños	Cartilla	06-ene-15	Textiles

030903010101

ANEXO 109
IIFAEM

CREDENCIALIZACIÓN DE ARTESANOS

No.	Apellido Paterno	Apellido Materno	Nombre	Región	Municipio	Localidad	Actividad	Mes	Rama Artesanal
25	Antonio	De Jesus	Isaac	II	Ixtlahuaca	S.Cristobal de los Baños	Cartilla	06-ene-15	Textiles
26	Antonio	Antonio	Rocio	II	Ixtlahuaca	S.Cristobal de los Baños	Cartilla	06-ene-15	Textiles
27	Andres	Jose	Lucia	II	Ixtlahuaca	S. Cristobal de los Baños	Cartilla	06-ene-15	Textiles
28	Carmona	Sandoval	Alma Iris	II	Ixtlahuaca	S.Cristobal de los Baños	Cartilla	06-ene-15	Textiles
29	Antonio	De Jesus	Paulina	II	Ixtlahuaca	S.Cistobal de los Baños	Cartilla	06-ene-15	Textiles
30	Antonio	De Jesus	Rafael	II	Ixtlahuaca	S.Cristobal de los Baños	Cartilla	06-ene-15	Textiles
31	Antonio	De Jesus	Hortencia	II	Ixtlahuaca	S. Cristobal de los Baños	Cartilla	06-ene-15	Textiles
32	Antonio	De Jesus	Eva	II	Ixtlahuaca	S.Cristobal de los Baños	Cartilla	06-ene-15	Textiles
33	Nicolas	Reyes	Maria Guadalupe	II	Ixtlahuaca	S. Cristobal de los Baño	Cartilla	06-ene-15	Textiles
34	Maldonado	Nicolas	Ana Karen	II	Ixtlahuaca	S. Cristobal de los Baños	Cartilla	06-ene-15	Textiles
35	Antonio	De Jesus	Marcelina	II	Ixtlahuaca	S.Cristobal de los Baños	Cartilla	06-ene-15	Textiles
36	Antonio	De Jesus	Raul	II	Ixtlahuaca	S.Cristobal de los Baños	Cartilla	07-ene-15	Textiles
37	Sanchez	Guerrero	Javier	XIV	Cuautitlán	Facc. La Guadalupana	Cartilla	07-ene-15	Orfebreria Y Joyeria Textiles
38	Morales	Jimenez	Eleuteria	II	Ixtlahuaca	S. Cristobal de los Baños	Cartilla	07-ene-15	Textiles
39	Mendoza	Lopez	Miguel	II	Ixtlahuaca	S.Cristobal de los Baños	Cartilla	07-ene-15	Textiles
40	Francisco	De Jesus	Alberto	II	Ixtlahuaca	S.Cristobal de los Baños	Cartilla	07-ene-15	Textiles
41	Lopez	Aguilar	Bernadina	II	Ixtlahuaca	S.Cristobal de los Baños	Cartilla	07-ene-15	Textiles
42	Luis	Mendoza	Marlen	II	Ixtlahuaca	S.Cristobal de los Baños	Cartilla	07-ene-15	Textiles
43	Luis	Gonzalez	Rufina	II	Ixtlahuaca	S. Cristobal de los Baños	Cartilla	07-ene-15	Textiles
44	Jimenez	Luis	Francisca	II	Ixtlahuaca	S.Cristobal de los Baños	Cartilla	07-ene-15	Textiles
45	De Jesus	Angeles	Esther	II	Ixtlahuaca	S.Cristobal de los Baños	Cartilla	07-ene-15	Textiles
46	Martinez	Gonzalez	Jacqueline	II	Ixtlahuaca	S. Cristobal de los Baños	Cartilla	07-ene-15	Textiles
47	Francisca	Mendoza	Gerardo	II	Ixtlahuaca	S.Cristobal de los Baños	Cartilla	07-ene-15	Textiles

030903010101

ANEXO 109
IIFAEM

CREDENCIALIZACIÓN DE ARTESANOS

No.	Apellido Paterno	Apellido Materno	Nombre	Región	Municipio	Localidad	Actividad	Mes	Rama Artesanal
48	Hernandez	Ramirez	Jose Felix	XIII	Toluca	Jicaltepec Cuex. Sec. 6	Cartilla	07-ene-15	Lapidaria Y Canteria
49	Luis	Flores	Florencia	II	Ixtlahuaca	S.Cristobal de los Baños	Cartilla	07-ene-15	Textiles
50	Mendoza	Lopez	Gregorio	II	Ixtlahuaca	S.Cristobal de los Baños	Cartilla	07-ene-15	Textiles
51	Hernandez	Martinez	Margarita	II	Ixtlahuaca	S.Cristobal de los Baños	Cartilla	07-ene-15	Textiles
52	De Jesus	Francisco	Maria Juana	II	Ixtlahuaca	S. Cristobal de los Baños	Cartilla	07-ene-15	Textiles
53	Hernandez	De Jesus	Ezequiel	II	Ixtlahuaca	S.Cristobal de los Baños	Cartilla	07-ene-15	Textiles
54	Francisco	Angeles	Juana	II	Ixtlahuaca	Guadalupe del Rio	Cartilla	07-ene-15	Textiles
55	Lopez		Maria Juana	II	Ixtlahuaca	S.Cristobal de los Baños	Cartilla	07-ene-15	Textiles
56	Amado	Gonzalez	Juana	II	Ixtlahuaca	S.Cristobal Baños	Cartilla	07-ene-15	Textiles
57	Andres	Felipe	J Concepcion	II	Ixtlahuaca	S.Cristobal de los Baño	Cartilla	07-ene-15	Textiles
58	Bartolo	Segundo	Maria Modesta	II	Ixtlahuaca	S.Cristobal de los Baños	Cartilla	07-ene-15	Textiles
59	Luis	Gonzalez	Vicenta	II	Ixtlahuaca	S.Cristobal de los Baños	Cartilla	07-ene-15	Textiles
60	Lopez	Jimenez	Teodoro	II	Ixtlahuaca	S.Cristobal de los Baños	Cartilla	07-ene-15	Textiles
61	Andres	Bartolo	Jose Luis	II	Ixtlahuaca	S. Cristobal de los Baños	Cartilla	07-ene-15	Textiles
62	Mendoza	Lopez	Alejandra	II	Ixtlahuaca	S.Cristobal de los Baños	Cartilla	07-ene-15	Textiles
63	De Jesus	Jimenez	Macario	II	Ixtlahuaca	S.Cristobal de los Baños	Cartilla	07-ene-15	Textiles
64	Andres	Lopez	Faustino	II	Ixtlahuaca	S. Cristobal de los Baño	Cartilla	07-ene-15	Textiles
65	Lopez	De Jesus	Juana	II	Ixtlahuaca	S.Cristobal de los Baños	Cartilla	07-ene-15	Textiles
66	Mendoza	Lopez	Octaviano	II	Ixtlahuaca	S.Cristobal de los Baños	Cartilla	07-ene-15	Textiles
67	Mendoza	Lopez	Martina	II	Ixtlahuaca	S.Cristobal de los Baños	Cartilla	07-ene-15	Textiles
68	Mendoza	Antonio	Marina	II	Ixtlahuaca	S.Cristobal de los Baños	Cartilla	07-ene-15	Textiles
69	Luis	Mendoza	Adriana	II	Ixtlahuaca	S.Cristobal de los Baños	Cartilla	07-ene-15	Textiles
70	Martinez	Pacheco	Flora	II	Atzacomulco	S. Juan de los Jarros	Cartilla	08-ene-15	Textiles

030903010101

ANEXO 109
IIFAEM

CREDENCIALIZACIÓN DE ARTESANOS

No.	Apellido Paterno	Apellido Materno	Nombre	Región	Municipio	Localidad	Actividad	Mes	Rama Artesanal
71	Colin	Mora	Ramon Gonzalo	XIII	Toluca De Lerdo	La Merced	Cartilla	09-ene-15	Fibras Vegetales
72	Santillan	Garcia	Carlos Jonathan	V	Teotihuacán	Sta. Maria Coatlan	Cartilla	09-ene-15	Lapidaria Y Canteria
73	Alva	Moreno	Selene Magali	V	San Martín De Las Pirámides	Centro	Cartilla	12-ene-15	Lapidaria Y Canteria
74	Cortes	Ramirez	Jose De Jesus	V	San Martín De Las Pirámides	Centro	Cartilla	12-ene-15	Lapidaria Y Canteria
75	Arias	Trujillo	Brigido	V	San Martín De Las Pirámides	Centro	Cartilla	12-ene-15	Lapidaria Y Canteria
76	De Lucio	Saravia	Olivia	V	San Martín De Las Pirámides	Centro	Cartilla	12-ene-15	Alfareria Y Ceramica
77	Martinez	Martinez	Evangelina	XIII	Toluca De Lerdo	Col. Union	Cartilla	12-ene-15	Textiles
78	Benitez	Perez	Maria Felicitas	V	San Martín De Las Pirámides	Centro	Cartilla	12-ene-15	Alfareria Y Ceramica
79	Guerrero	Mejia	Flor Minea	XIII	Toluca De Lerdo	Col. Seminario	Cartilla	13-ene-15	Fibras Vegetales
80	Cruz	Cordero	Maribel	VII	Lerma	S. Miguel Ameyalco	Cartilla	13-ene-15	Textiles
81	Jimenez	Miranda	Guadalupe Marisol	VII	Lerma	S.Miguel Ameyalco	Cartilla	13-ene-15	Textiles
82	Montes	Dorantes	Lorenza Isela	VII	Lerma	S.Lorenzo Huitzilapan	Cartilla	13-ene-15	Textiles
83	Meza	Hernandez	Jose Alafredo	VII	Lerma	S. Pedro Tultepec	Cartilla	13-ene-15	Madera
84	Martinez	Rosas	Paulina	VII	Lerma	S. Lorenzo Huitzilapan	Cartilla	13-ene-15	Textiles
85	Osorio	Ballesteros	Sabino	VII	Lerma	S.Pedro Tultepec	Cartilla	13-ene-15	Fibras Vegetales
86	Gaytan	Tovar	Columba Catalina	VII	Lerma	S.Cruz Chinahuapan	Cartilla	13-ene-15	Textiles
87	Contreras	Suarez	Justo Antonio Lorenzo	VII	Lerma	S.Pedro Tultepec	Cartilla	13-ene-15	Madera
88	Godinez	Manjarrez	Ernesto	XIII	San Antonio La Isla	Centro	Cartilla	13-ene-15	Madera
89	Garcia	Nuñez	Angelica	XIII	San Antonio La Isla	Centro	Cartilla	13-ene-15	Madera
90	Tapia	Gonzalez	Cruz Emmanuel	II	San Felipe Del Progreso	los Plateros	Cartilla	14-ene-15	Orfebreria Y Joyeria
91	Gonzalez	Paredes	Jose Alfredo	XIII	San Antonio La Isla	Ex.Rancho San Dimas	Cartilla	14-ene-15	Madera
92	Solano	Quezada	Marisol	XIII	San Antonio La Isla	Ex.Rancho San Dimas	Cartilla	14-ene-15	Madera

030903010101

ANEXO 109
IIFAEM

CREDENCIALIZACIÓN DE ARTESANOS

No.	Apellido Paterno	Apellido Materno	Nombre	Región	Municipio	Localidad	Actividad	Mes	Rama Artesanal
93	Garcia	Garcia	Juan Carlos	XIII	Toluca	S.Felipe Tlalmimilolpan	Cartilla	15-ene-15	Alfareria Y Ceramica
94	Reyna	Martinez	Jose Francisco	XIII	Toluca	S. Cristobal Huichochitlan	Cartilla	15-ene-15	Varios
95	Escamilla	Reyes	Maria Gabriela	XIII	San Antonio La Isla	Centro	Cartilla	15-ene-15	Textiles
96	Lopez	Gonzalez	Julio Cesar	XIII	San Antonio La Isla	Col.Cuauhtemoc	Cartilla	15-ene-15	Madera
97	Lopez	Gonzalez	Aldo	XIII	San Antonio La Isla	Col.Cuauhtemoc	Cartilla	15-ene-15	Madera
98	Ramirez	Salazar	Josue	XI	Texcoco	Pentecostes	Cartilla	15-ene-15	Orfebreria Y Joyeria
99	Sandoval	Sanchez	Artemio	VIII	Villa Nicolás Romero	La Colmena	Cartilla	15-ene-15	Madera
100	Romero	Rios	Maribel	VII	Xonacatlán	Centro	Cartilla	15-ene-15	Fibras Vegetales
101	Legorreta	Trujillo	Antonio	VII	Xonacatlán	Centro	Cartilla	15-ene-15	Fibras Vegetales
102	Jimenez	Medrano	Maricela	XIII	Toluca	Jicaltepec Autopan	Cartilla	16-ene-15	Fibras Vegetales
103	Martinez	Flores	Hortencia	XIII	Toluca	Jicaltepec Autopan	Cartilla	16-ene-15	Fibras Vegetales
104	Jimenez	Perez	Silvano	XIII	Toluca	Jicaltepec Autopan	Cartilla	16-ene-15	Fibras Vegetales
105	Chavez	Martinez	Josefina	XIII	Toluca	S.Pablo Autopan	Cartilla	19-ene-15	Fibras Vegetales
106	Martinez	Alvarez	Clara	XIII	Toluca	S. Pablo Autopan	Cartilla	19-ene-15	Fibras Vegetales
107	Martinez	Fernandez	Elsa	XIII	Metepc	Barr. de San Miguel	Cartilla	19-ene-15	Fibras Vegetales
108	Carrillo	Soteno	Javier	XIII	Metepc	Barr. de Coaxustenco	Cartilla	19-ene-15	Alfareria Y Ceramica
109	Gonzalez	Camacho	Maria Elena	XIII	Metepc	Barr. Espiritu Santo	Cartilla	19-ene-15	Alfareria Y Ceramica
110	Archundia	Arteaga	Noe	XIII	Metepc	Magdalena Ocotilan	Cartilla	19-ene-15	Alfareria Y Ceramica
111	Martinez	Fernandez	Reyna	XIII	Metepc	Barr. de Coaxutenco	Cartilla	19-ene-15	Alfareria Y Ceramica
112	Montiel	Gomez	Roberto Julian	XIII	Metepc	Barr. Espiritu Santo	Cartilla	19-ene-15	Alfareria Y Ceramica
113	Montiel	Francisco	Fortino	XIII	Metepc	Barr. Espiritu Santo	Cartilla	19-ene-15	Alfareria Y Ceramica

030903010101

ANEXO 109
IIFAEM

CREDENCIALIZACIÓN DE ARTESANOS

No.	Apellido Paterno	Apellido Materno	Nombre	Región	Municipio	Localidad	Actividad	Mes	Rama Artesanal
114	Cañas	Gonzalez	Sandra	XIII	Metepec	Barr. Espiritu Santo	Cartilla	19-ene-15	Alfareria Y Ceramica
115	Alarcon	De Leon	Nila	XIII	Metepec	Bar. San Mateo	Cartilla	19-ene-15	Alfareria Y Ceramica
116	Alvirde	Del Aguila	Yeni	XIII	Metepec	Barr. San Miguel	Cartilla	19-ene-15	Alfareria Y Ceramica
117	Flores	Carmona	Alan	XIII	Toluca De Lerdo	Sta Ana Tlapaltitlan	Cartilla	19-ene-15	Herreria Artistica
118	Morales	Leon	Agustin	XIII	Metepec	Barr. Espiritu Santo	Cartilla	19-ene-15	Alfareria Y Ceramica
119	Tahuilan	Dotor	Lorenzo	XIII	Metepec	S. Lorenzo Coacalco	Cartilla	19-ene-15	Alfareria Y Ceramica
120	Sarmiento	Solis	Gissela	II	San Felipe Del Progreso	Fresno Nichi	Cartilla	19-ene-15	Textiles
121	Martinez	Albino	Leticia	II	El Oro	el Gigante	Cartilla	19-ene-15	Textiles
122	Hernandez	Mandujano	Victor	XIII	Toluca De Lerdo	Barr. Sta Maria Zozoquipan	Cartilla	19-ene-15	Madera
123	Blas	Vences	Rubi Marbella	X	Luvianos	Col Niños Heroes	Recartilla	07-ene-15	Textiles
124	Gonzalez	Camacho	Irma Karina	XIII	Metepec	Barr.San Miguel	Recartilla	07-ene-15	Alfareria Y Ceramica
125	Galicia	Ayala	Amadeo	II	Morelos	La Calavera	Recartilla	07-ene-15	Alfareria Y Ceramica
126	Marcos	Chino	J. Carmen	xv	Amanalco	San Jeronimo	Recartilla	07-ene-15	Fibras Vegetales
127	Luis	Cruz	Maria Rosenda	xv	Amanalco	San Jeronimo 2A. Seccion	Recartilla	07-ene-15	Confiteria
128	Patricio	Palacios	Yeni	VII	Temoaya	Molino Arriba	Recartilla	07-ene-15	Textiles
129	Lara	Avila	Jorge	XV	Donato Guerra	Col. Centro	Recartilla	16-ene-15	Alfareria Y Ceramica
130	Infante	Azamar	Aurora	XIII	Metepec	Fracc. La Virgen	Recartilla	07-ene-15	Varios
131	Flores	German	Dayssi Salome	IX	Nezahualcoyotl	Col. Esperanza	Recartilla	07-ene-15	Cereria
132	Victoria	Velasco	Rosalba	X	Luvianos	Col.12 de Diciembre	Recartilla	07-ene-15	Textiles
133	Cruz	Garcia	Serafin	II	San Felipe Del Progreso	San Juan Jalpa	Recartilla	09-ene-15	Orfebreria Y Joyeria
134	Alejandro	Gutierrez	Agustina	VII	Lerma	San Miguel Ameyalco	Recartilla	07-ene-15	Textiles

030903010101

ANEXO 109
IIFAEM

CREDENCIALIZACIÓN DE ARTESANOS

No.	Apellido Paterno	Apellido Materno	Nombre	Región	Municipio	Localidad	Actividad	Mes	Rama Artesanal
135	Flores	Tapia	Rodolfo	II	Temascalcingo	Sta. Maria Canchesda	Recartilla	16-ene-15	Alfareria Y Ceramica
136	Ortiz	Castañeda	Maria Teresa	VIII	Villa Nicolás Romero	S. Francisco Magu	Recartilla	07-ene-15	Fibras Vegetales
137	Diez	Miranda	Jaime	VIII	Villa Nicolás Romero	S. Francisco Magu	Recartilla	07-ene-15	Fibras Vegetales
138	Ortiz	Castañeda	Maria Luisa	VIII	Villa Nicolás Romero	Independencia 1A. Secc.	Recartilla	07-ene-15	Fibras Vegetales
139	Cortes	Rios	Norberto	II	San Felipe Del Progreso	Ex Hacienda Tepetitlan	Recartilla	07-ene-15	Alfareria Y Ceramica
140	Torres	Martinez	Silvestre	XIII	Toluca	S.Diego de Padres	Recartilla	13-ene-15	Textiles
141	Fernandez	Chavez	Cecilio Filemon	XIII	Meteppec	Barr. Coaxustenco	Recartilla	19-ene-15	Alfareria Y Ceramica
142	Martinez	Nuñez	Julia	V	San Martín De Las Pirámides	Cabecera Municipal	Recartilla	12-ene-15	Alfareria Y Ceramica
143	Hernandez	Barrios	Juan Gabriel	IV	Villa Del Carbón	Barrio el Plan	Recartilla	07-ene-15	Madera
144	Marin	Mondragon	Lucina	X	Luvianos	Salitre del Puente	Recartilla	07-ene-15	Textiles
145	Leon	Peralta	Maria Del Refugio	IV	Villa Del Carbón	Barrio el Plan	Recartilla	07-ene-15	Talabarteria
146	Serrano	Castillo	Juan Timoteo	XIII	Meteppec	Barrio de Coaxustenco	Recartilla	06-ene-15	Alfareria Y Ceramica
147	Millan	Millan	Ricarda Antonia	VI	Zumpahuacán	San Pablo Tejalpa	Recartilla	15-ene-15	Textiles
148	Vallejo	Urbina	Maria Luisa	XIII	Toluca De Lerdo	Emiliano Zapata	Recartilla	14-ene-15	Cereria
149	Castillo	Rojas	Hortensia	XIII	Toluca De Lerdo	La Cruz Comalco	Recartilla	13-ene-15	Textiles
150	Baltazar	Segundo	Zuleyma	II	Atlacomulco	San Juan de los Jarros	Recartilla	08-ene-15	Textiles
151	Rivera	Carro	Selene	IX	Nezahualcoyotl	Colonia Las Aguilas	Recartilla	14-ene-15	Alfareria Y Ceramica
152	Estrada	Sanchez	Simona	XIII	Meteppec	Barr. de San Mateo	Recartilla	19-ene-15	Alfareria Y Ceramica
153	Tahuilan	Conrado	Avelina	XIII	Meteppec	S.Bartolome Tlatelulco	Recartilla	19-ene-15	Alfareria Y Ceramica
154	Leon	Camacho	Ma. Isabel	XIII	Meteppec	Brr. del Espiritu Santo	Recartilla	19-ene-15	Alfareria Y Ceramica
155	Estrada	Gomez	Luis	XIII	Meteppec	Barr del Espiritu Santo	Recartilla	19-ene-15	Alfareria Y Ceramica
156	Mejia	Hernandez	Maria Del Carmen	XIII	Meteppec	Barrio de Coaxustenco	Recartilla	19-ene-15	Alfareria Y Ceramica

030903010101

ANEXO 109
IIFAEM

CREDENCIALIZACIÓN DE ARTESANOS

No.	Apellido Paterno	Apellido Materno	Nombre	Región	Municipio	Localidad	Actividad	Mes	Rama Artesanal
157	Casique	Molina	Leticia	VI	Temascaltepec	S. Andres de los Gama	Recartilla	07-ene-15	Varios
158	Rangel	Uribe	Andres	II	El Oro	Francisco I. Madero	Recartilla	07-ene-15	Metalisteria
159	Lopez	Velazquez	Marina	II	El Oro	el Oro	Recartilla	19-ene-15	Confiteria
160	Zarate	Trujillo	Gregorio	XII	Tlalnepantla De Baz	Villa Guadalupe Xalostoc	Recartilla	07-ene-15	Alfareria Y Ceramica Textiles
161	Francisco	Jose	Angela	II	Ixtlahuaca	Guadalupe del Rio	Recartilla	07-ene-15	Metalisteria
162	Estrada	Jimenez	Gustavo	XIII	Metepec	Barr. Santiaguito	Recartilla	07-ene-15	Papeleria Y Cartoneria
163	Alvarado	Olivares	Maria Isabel	I	Tenango Del Aire	San Mateo Tepopula	Recartilla	07-ene-15	Orfebreria Y Joyeria
164	Tapia	Cruz	Jose Angel	II	San Felipe Del Progreso	los Plateros	Recartilla	09-ene-15	Alfareria Y Ceramica
165	Alvarez	Sanchez	Rosalba	V	San Martín De Las Pirámides	Sta Maria Palapa	Recartilla	12-ene-15	Fibras Vegetales Textiles
166	Estrada	Serrano	Ma. De Jesus	XV	Donato Guerra	San Juan Xoconusco	Recartilla	07-ene-15	Madera
167	Jose	Martinez	Raquel	II	Ixtlahuaca	S. Cristobal de los Baños	Recartilla	06-ene-15	Textiles
168	Magno	Reyes	Felix	XIII	Toluca	Cacalomacan	Recartilla	15-ene-15	Textiles
169	Catzoli	Alvirde	Joel	VII	Tianguistenco	Gpe. Yancuictlalpan	Recartilla	15-ene-15	Alfareria Y Ceramica Textiles
170	Diaz	Rodriguez	Josefina	XIII	Metepec	Barr. San Mateo	Recartilla	14-ene-15	Fibras Vegetales Textiles
171	Gomez	Sanchez	Micaela	XV	Donato Guerra	S. Antonio de La Laguna	Recartilla	07-ene-15	Fibras Vegetales Textiles
172	Diaz	Leon	Francisco	XIII	Toluca De Lerdo	San Lorenzo Tepaltitlan	Recartilla	16-ene-15	Textiles
173	Procopio	Zarza	Luisa	XV	Donato Guerra	San Juan Xoconusco	Recartilla	07-ene-15	Textiles
174	Romero	Mendoza	Clementina	VII	Temoaya	S. Pedro Arriba 2A. Secc.	Recartilla	06-ene-15	Textiles
175	Gonzalez	Hernandez	Jose Daniel	II	El Oro	el Oro	Recartilla	19-ene-15	Textiles
176	Cruz	Lujano	Rosa	XV	Zacazonapan	La Cañada	Recartilla	07-ene-15	Textiles
177	Patricio	Palacios	Judith Lucero	VII	Temoaya	Molino de Abajo	Recartilla	07-ene-15	Textiles
178	Salazar	Ramirez	Luis Alberto	I	Chalco De Díaz Covarrubias	Ampl. Emiliano Zapata	Recartilla	16-ene-15	Metalisteria

030903010101

ANEXO 109
IIFAEM

CREDENCIALIZACIÓN DE ARTESANOS

No.	Apellido Paterno	Apellido Materno	Nombre	Región	Municipio	Localidad	Actividad	Mes	Rama Artesanal
179		Colchado	Nicandro Nicolas	XIII	Toluca	San Carlos Autopan	Recartilla	07-ene-15	Varios
180	Herrera	Avelar	Aparicio Vidal	IX	Nezahualcoyotl	Col. San Agustin	Recartilla	13-ene-15	Madera
181	Solis	Vilchis	Cutberta	II	San Felipe Del Progreso	el Fresno Nichi	Recartilla	19-ene-15	Textiles
182	Rebollar	Vilchis	Ma Guadalupe	II	San Felipe Del Progreso	el Fresno Nichi	Recartilla	07-ene-15	Textiles
183	Montoya	Vazquez	Joel Enrique	XIII	Meteppec	Barr. de Coaxustenco	Recartilla	08-ene-15	Alfareria Y Ceramica
184	Delgado	Gonzalez	Socorro	XV	Villa De Allende	San Felipe Santiago	Recartilla	07-ene-15	Textiles
185	Castillo	Linares	Agustina	II	Morelos	La Calavera	Recartilla	07-ene-15	Fibras Vegetales
186	Vilchis	Mata	Miriam	XIII	Toluca De Lerdo	Nueva Oxtotitlan	Recartilla	07-ene-15	Metalisteria
187	Gonzalez	Manjarrez	Ubaldo	XIII	Zinacantepec	Sta. Cruz Cuauhtenco	Recartilla	07-ene-15	Vidrio
188	Ramos	Ramos	Rodolfo	X	Tejupilco De Hidalgo	el Limon de San Lucas	Recartilla	08-ene-15	Textiles
189	Guzman	Mejia	Gustavo	XIII	Meteppec	Jimenez Gallardo	Recartilla	09-ene-15	Lapidaria Y Canteria
190	Martinez	Cenobio	Jose Santos	XV	Villa De Allende	San Felipe Santiago	Recartilla	14-ene-15	Textiles
191	Tahuilan	Camacho	Agustin	X	Tejupilco De Hidalgo	Rincon de Aguirre	Recartilla	07-ene-15	Herreria Artistica
192	Garcia	Lara	Margarita	XIII	Toluca	S. Andres Cuexcontitlan	Recartilla	07-ene-15	Fibras Vegetales
193	Fentanes	Romero	Gisela	XIII	Meteppec	Conj. Rubi Real Arcos	Recartilla	07-ene-15	Metalisteria
194	Limon	Zamora	Maria De Los Angeles	IV	Tepozotlán	San Mateo Xoloc	Recartilla	14-ene-15	Alfareria Y Ceramica
195	Felix	Segundo	Gisela	II	Atlacomulco	Chosto de los Jarros	Cartilla	03-feb-15	Textiles
196	Crescencio	Calixto	Elizabeth	II	Atlacomulco	S. Juan de los Jarros	Cartilla	03-feb-15	Textiles
197	Gonzalez	Felix	Marisol	II	Atlacomulco	Chosto de los Jarros	Cartilla	03-feb-15	Textiles
198	Felix	Segundo	Fidela	II	Atlacomulco	Chosto de los Jarros	Cartilla	03-feb-15	Textiles
199	Martinez	Felix	Sandy	II	Atlacomulco	Chosto de los Jarros	Cartilla	03-feb-15	Fibras Vegetales
200	Macario	Becerril	Blanca	II	Atlacomulco	Chosto de los Jarros	Cartilla	03-feb-15	Textiles

030903010101

ANEXO 109
IIFAEM

CREDENCIALIZACIÓN DE ARTESANOS

No.	Apellido Paterno	Apellido Materno	Nombre	Región	Municipio	Localidad	Actividad	Mes	Rama Artesanal
201	Baltazar	Felix	Claudia	II	Atacomulco	Chosto de los Jarros	Cartilla	03-feb-15	Textiles
202	Baltazar	Gonzalez	Erick	II	Atacomulco	S. Juan de los Jarros	Cartilla	03-feb-15	Fibras Vegetales
203	Cruz	Gonzalez	Clara	II	Atacomulco	S. Juan de los Jarros	Cartilla	03-feb-15	Fibras Vegetales
204	Beltran	Achiquen	Juvencio	VI	Malinalco	Barr. Santa Maria	Cartilla	03-feb-15	Madera
205	Escano	Vazquez	Pedro	VI	Zumpahuacán	Barr.San Mateo	Cartilla	03-feb-15	Textiles
206	Nava	Moreno	Maria Azucena	VII	Jiquipilco	Llano Grande	Cartilla	03-feb-15	Textiles
207	Aguilar	Lopez	Regina	XIII	Metepec	Barr. de Cuauxutenco	Cartilla	03-feb-15	Alfareria Y Ceramica
208	Diaz	Gonzalez	Olga Lidia	XIII	Metepec	Barr.San Miguel	Cartilla	03-feb-15	Alfareria Y Ceramica
209	Leon	Ortega	Marco Antonio	XIII	Metepec	Barr. de Sta Cruz	Cartilla	03-feb-15	Alfareria Y Ceramica
210	Ortega	Lopez	Jeymmi Moncerrath	XIII	Metepec	Barr. de Sta Cruz	Cartilla	03-feb-15	Alfareria Y Ceramica
211	Hernandez	Cruz	Cristina	VI	Tenancingo	Ixpuchiapan	Cartilla	03-feb-15	Textiles
212	Bernardino	Cenobio	Jesus	XV	Villa De Allende	S.Felipe Santiago	Cartilla	03-feb-15	Textiles
213	Cañas	Sanchez	Juan Efren	XIII	Metepec	San Mateo	Cartilla	03-feb-15	Alfareria Y Ceramica
214	Rossano	Morales	Roman	XIII	Metepec	Barr. Espiritu Santo	Cartilla	03-feb-15	Alfareria Y Ceramica
215	Morales	Romero	Eunice Georgina	IV	Cuautitlán Izcalli	Col Ensueños	Cartilla	03-feb-15	Fibras Vegetales
216	Gonzalez	Felix	Magali	II	Atacomulco	Chosto de los Jarros	Cartilla	03-feb-15	Textiles
217	De Jesus	Mendoza	Ivan	II	Ixtlahuaca	S.Cristobal de los Baños	Cartilla	03-feb-15	Textiles
218	De Jesus	Andres	Gregorio	II	Ixtlahuaca	S.Cristobal de los Baños	Cartilla	03-feb-15	Textiles
219	Martinez	Delgado	Adela	XV	Villa De Allende	San Felipe Santiago	Cartilla	03-feb-15	Textiles
220	Dominguez	Hernandez	Claudia	XV	Valle De Bravo	Col.Valle Verde	Cartilla	03-feb-15	Textiles
221	Mendizabal	Lara	Daniel	VII	Tiangustenco	Gpe.Yancuictlalpan	Cartilla	03-feb-15	Textiles
222	Puga	Soto	Jonathan	XIII	Toluca	Col.Parques Nacionales	Cartilla	03-feb-15	Papeleria Y Cartoneria

030903010101

ANEXO 109
IIFAEM

CREDENCIALIZACIÓN DE ARTESANOS

No.	Apellido Paterno	Apellido Materno	Nombre	Región	Municipio	Localidad	Actividad	Mes	Rama Artesanal
223	Jimenez	Bernal	David Ehekatl	XIII	Toluca	San Juan Tilapan	Cartilla	03-feb-15	Metalisteria
224	Valle	Perez	Nohemi Michele	VII	San Mateo Atenco	Barr. San Nicolas	Cartilla	04-feb-15	Varios
225	Castro	Guido	Martin	X	Nezahualcoyotl	Col Benito Juarez	Cartilla	04-feb-15	Lapidaria Y Canteria
226	Guzman	Roque	Nancy	XV	Villa De Allende	S. Felipe Santiago	Cartilla	04-feb-15	Textiles
227	Godinez	Luna	Maria Del Carmen	II	Acambay	Pueblo Nuevo	Cartilla	04-feb-15	Fibras Vegetales
228	Rivas		Maria Antonia	II	Acambay	Pueblo Nuevo	Cartilla	04-feb-15	Fibras Vegetales
229	Hernandez	Rivas	Silvia	II	Acambay	Pueblo Nuevo	Cartilla	04-feb-15	Fibras Vegetales
230	Ruiz	Morales	Mayolo	II	Acambay	Pueblo Nuevo	Cartilla	04-feb-15	Confiteria
231	Angeles	Ascencio	Saul	II	Acambay	Pueblo Nuevo	Cartilla	04-feb-15	Madera
232	Herrera	Peralta	Zoila	II	Acambay	Boshindo	Cartilla	04-feb-15	Confiteria
233	Valencia	Gonzalez	Fernando	II	Acambay	La Soledad	Cartilla	04-feb-15	Fibras Vegetales
234	Dominguez	Rosales	Gabriel Leandro	II	Acambay	Pueblo Nuevo	Cartilla	04-feb-15	Fibras Vegetales
235	Cid	Alvarez	Natividad	II	Acambay	Boshindo	Cartilla	04-feb-15	Confiteria
236	Paredes		Alicia	II	Acambay	Boshindo	Cartilla	04-feb-15	Confiteria
237	Martinez	Rodriguez	Eufemia Ivette	II	Acambay	Boshinco	Cartilla	04-feb-15	Confiteria
238	Garcia	De La Cruz	Gabriela	II	Acambay	Boshindo	Cartilla	04-feb-15	Confiteria
239	Mendoza	Lara	Nicolas	II	Acambay	Ejido detiña	Cartilla	04-feb-15	Fibras Vegetales
240	Perez	Pedral	Karina	II	Acambay	Boshindo	Cartilla	04-feb-15	Confiteria
241	Velazquez	Vazquez	Maria Julia	II	Acambay	Pueblo Nuevo	Cartilla	04-feb-15	Fibras Vegetales
242	Garcia	Isidora	Floriberto	II	Acambay	S. Pedro de los Metates	Cartilla	04-feb-15	Lapidaria Y Canteria
243	Bautista	Martinez	Sofia	II	Acambay	Loc. Esdoca	Cartilla	05-feb-15	Textiles
244	Mendieta	Arenas	Marcos	I	Ecatzingo	Barr. San Miguel	Cartilla	05-feb-15	Fibras Vegetales

030903010101

ANEXO 109
IIFAEM

CREDENCIALIZACIÓN DE ARTESANOS

No.	Apellido Paterno	Apellido Materno	Nombre	Región	Municipio	Localidad	Actividad	Mes	Rama Artesanal
245	Gregorio	Garcia	Elia	II	Acambay	Tixmadeje Grande	Cartilla	05-feb-15	Fibras Vegetales
246	Contreras	Colin	Catalina	II	Acambay	Tixmadeje Grande	Cartilla	05-feb-15	Fibras Vegetales
247	Andres	Cleofas	Agustina	II	Acambay	Tixmadeje Grande	Cartilla	05-feb-15	Fibras Vegetales
248	Josafath	Orozco	Rolando	II	Acambay	Loc. Dongu	Cartilla	05-feb-15	Fibras Vegetales Madera
249	Hernandez	Dominguez	Mayra Rocio	II	Acambay	Tixmadeje Grande	Cartilla	05-feb-15	Fibras Vegetales
250	Agustin	Celedonio	Angelina	II	Acambay	Tixmadeje Grane	Cartilla	05-feb-15	Fibras Vegetales
251	Navarrete	Gonzalez	Corina	II	Acambay	Texmadeje Grande	Cartilla	05-feb-15	Fibras Vegetales
252	De La Cruz	Morelos	Patricia Eufracia	II	Acambay	Tixmadeje Grande	Cartilla	05-feb-15	Fibras Vegetales
253	De La Cruz	Morelos	Magdalena Sofia	II	Acambay	Tixmadeje Grande	Cartilla	05-feb-15	Fibras Vegetales
254	Leon	Severo	Martha	II	Acambay	Tixmadeje Grande	Cartilla	05-feb-15	Fibras Vegetales
255	Celedonio	Tiburcio	Francisca	II	Acambay	Tixmadeje Grande	Cartilla	05-feb-15	Textiles
256	Agustin	Carlos	Alejandra	II	Acambay	Tixmadeje Grande	Cartilla	05-feb-15	Fibras Vegetales
257	Becerril	Felisa	Hermenegildo Patrocinio	II	Acambay	Tixmadeje Grande	Cartilla	05-feb-15	Fibras Vegetales
258	Blas	Beatriz	Estefana	II	Acambay	Tixmadeje Grande	Cartilla	05-feb-15	Fibras Vegetales
259	Salamanca	Mendoza	Julia	II	Acambay	Tixmadeje Grande	Cartilla	05-feb-15	Fibras Vegetales
260	Gutierrez	Navarrete	Natalia	II	Acambay	Tixmadeje Grande	Cartilla	05-feb-15	Fibras Vegetales
261	Gutierrez	Navarrete	Ana	II	Acambay	Tixmadeje Grande	Cartilla	05-feb-15	Fibras Vegetales
262	Gutierrez	Navarrete	Teresa	II	Acambay	Tixmadeje Grande	Cartilla	05-feb-15	Fibras Vegetales
263	Hernandez	Dominguez	Hilaria Felisa	II	Acambay	Tixmadeje Grande	Cartilla	05-feb-15	Fibras Vegetales
264	Sanchez	Dominguez	Eva	II	Acambay	Tixmadeje Grande	Cartilla	05-feb-15	Fibras Vegetales
265	Andres	Gutierrez	Reyna	II	Acambay	Tixmadeje Grande	Cartilla	05-feb-15	Fibras Vegetales

030903010101

ANEXO 109
IIFAEM

CREDENCIALIZACIÓN DE ARTESANOS

No.	Apellido Paterno	Apellido Materno	Nombre	Región	Municipio	Localidad	Actividad	Mes	Rama Artesanal
266	Resendiz	Colin	Beatriz Lorena	II	Acambay	Loc Boshindo	Cartilla	05-feb-15	Confiteria
267	De La Cruz	Martinez	Juana	XIII	Toluca	San Pablo Autopan	Cartilla	05-feb-15	Fibras Vegetales
268	Manjarrez	Lopez	Emmanuel	XIII	San Antonio La Isla	Centro	Cartilla	06-feb-15	Madera
269	Manjarrez	Lopez	Emilio	XIII	San Antonio La Isla	Centro	Cartilla	06-feb-15	Madera
270	Manjarrez	Estevez	Emilio	XIII	San Antonio La Isla	Centro	Cartilla	06-feb-15	Madera
271	Manjarrez	Lopez	David Guadalupe	XIII	San Antonio La Isla	Centro	Cartilla	06-feb-15	Madera
272	Manjarrez	Lopez	Francisco	XIII	San Antonio La Isla	Centro	Cartilla	06-feb-15	Madera
273	San Juan	Manjarrez	Ana Karen	XIII	San Antonio La Isla	Centro	Cartilla	06-feb-15	Madera
274	Gomez	Gutierrez	Tania Montserrat	XIII	San Antonio La Isla	el Calvario	Cartilla	06-feb-15	Madera
275	Gonzalez	Gonzalez	Josselin Evelin	XIII	San Antonio La Isla	Centro	Cartilla	06-feb-15	Madera
276	Manjarrez	Lopez	Jesus	XIII	San Antonio La Isla	Centro	Cartilla	06-feb-15	Madera
277	Orozco	Salgado	Cleotilde	XV	Villa Victoria	S.Agustin Berros Sec.Gpe	Cartilla	09-feb-15	Textiles
278	Reyes	Medina	Claudio	VII	Temoaya	Tlaltenango Arriba	Cartilla	09-feb-15	Papeleria Y Cartoneria
279	Alejandro	Feliciano	Apolonia	VII	Temoaya	Jiquipilco el Viejo	Cartilla	09-feb-15	Textiles
280	Garcia	Montes De Oca	Atanacia	VII	Temoaya	S.Pedro Arriba	Cartilla	09-feb-15	Textiles
281	De La Cruz	Noriega	Landi Clementina	VII	Temoaya	S.Pedro Abajo	Cartilla	09-feb-15	Textiles
282	Teodoro	Garcia	Maria Ricarda	VII	Temoaya	Ejido de Dolores	Cartilla	09-feb-15	Textiles
283	De La Cruz	Francisca	Juana	VII	Temoaya	Enthavi Primera Secc	Cartilla	09-feb-15	Textiles
284	Sanchez	Jimenez	Ruperto	VII	Temoaya	S.Pedro Abajo	Cartilla	09-feb-15	Textiles
285	Victoriano	Medina	Paulina Emiliana	VII	Temoaya	S.Pedro Arriba	Cartilla	09-feb-15	Textiles
286	Matilde	Tomas	Felicitas	VII	Temoaya	Enthavi Primera Secc	Cartilla	09-feb-15	Textiles
287	Bermudez	Filomeno	Lidia	VII	Temoaya	S. Pedro Abajo	Cartilla	09-feb-15	Textiles
288	Matilde	Tomas	Griselda	VII	Temoaya	S.Pedro Abajo	Cartilla	09-feb-15	Textiles

030903010101

ANEXO 109
IIFAEM

CREDENCIALIZACIÓN DE ARTESANOS

No.	Apellido Paterno	Apellido Materno	Nombre	Región	Municipio	Localidad	Actividad	Mes	Rama Artesanal
289	Tomas	Isabel	Ricarda Ofelia	VII	Temoaya	S. Pedro Abajo	Cartilla	09-feb-15	Textiles
290	Bermudez	De Jesus	Carolina	VII	Temoaya	Molino Abajo	Cartilla	09-feb-15	Papeleria Y Cartoneria
291	Galindo	De Jesus	Cutberta Leonarda	VII	Temoaya	S.Pedro Abajo	Cartilla	09-feb-15	Textiles
292	Bailon	Medina	Lourdes	VII	Temoaya	La Cañada	Cartilla	09-feb-15	Textiles
293	Gonzalez	Cruz	Rosalba	II	Ixtlahuaca	Sto. Domingo de Guzman	Cartilla	09-feb-15	Confiteria
294	Martin	Corrales	Sarai	VII	Temoaya	S.Pedro Abajo	Cartilla	09-feb-15	Textiles
295	Flores	Medina	Felicitas	VII	Temoaya	Solalpan	Cartilla	09-feb-15	Textiles
296	Romero	Florencio	Martha	VII	Temoaya	Enthavi 2Da. Secc	Cartilla	09-feb-15	Textiles
297	Alcala	Sanchez	Teresa	VI	Tenancingo	Centro	Cartilla	09-feb-15	Textiles
298	Esteban	Zeferino	Eligio	VII	Temoaya	Enthavi 1Ra. Secc	Cartilla	10-feb-15	Fibras Vegetales
299	Pedraza	Montes De Oca	Maclovia	VII	Temoaya	S. Pedro Arriba 2Da Secc	Cartilla	10-feb-15	Textiles
300	Serrano	Quiroz	Angela	XIII	Metepec	Barr. Santa Cruz	Cartilla	10-feb-15	Alfareria Y Ceramica
301	Rojas	Martinez	Hortencia	XIII	Metepec	Barr. Coaxustenco	Cartilla	10-feb-15	Alfareria Y Ceramica
302	Camacho	Rojas	Guillermo	XIII	Metepec	Barr. Coaxustenco	Cartilla	10-feb-15	Alfareria Y Ceramica
303	Martinez	Cruz	Ma. Juana	II	San José Del Rincón	Sta.Cruz del Tejocote	Cartilla	10-feb-15	Textiles
304	Estrada	Caudillo	Luciano	V	San Martín De Las Pirámides	Centro	Cartilla	10-feb-15	Lapidaria Y Canteria
305	Nepomuce no	Santos	Esther	II	San José Del Rincón	Sta Cruz del Tejocote	Cartilla	10-feb-15	Textiles
306	Gomez	Nepomuce no	Sandra	II	San José Del Rincón	Sta Cruz del Tejocote	Cartilla	10-feb-15	Textiles
307	Guillermo	Marquez	Esther	II	San José Del Rincón	Sta. Cruz del Tejocote	Cartilla	10-feb-15	Textiles
308	Gomez	Cruz	Beatriz	II	San José Del Rincón	Sta Cruz del Tejocote	Cartilla	10-feb-15	Textiles
309	Najera	Sepulveda	Maria Elena	VIII	Naucalpan De Juárez	Lomas de San Mateo	Cartilla	11-feb-15	Metalisteria
310	Manrique	Najera	Arturo	VIII	Naucalpan De Juárez	Lomas de San Mateo	Cartilla	11-feb-15	Metalisteria

030903010101

ANEXO 109
IIFAEM

CREDENCIALIZACIÓN DE ARTESANOS

No.	Apellido Paterno	Apellido Materno	Nombre	Región	Municipio	Localidad	Actividad	Mes	Rama Artesanal
311	Garcia	Contreras	Candida	XIII	Toluca	Jicaltepec Autopan	Cartilla	11-feb-15	Fibras Vegetales
312	Jimenez	Gonzalez	Anastacia	XIII	Toluca	Jicaltepec Autopan	Cartilla	11-feb-15	Fibras Vegetales
313	Orozco	Reyes	Magaly Clareth	XIII	San Antonio La Isla	Centro	Cartilla	11-feb-15	Madera
314	Olvera	Martinez	Esmeralda	XIII	Meteppec	S. Miguel Totocuitlapilco	Cartilla	12-feb-15	Textiles
315	Aparicio	Ramirez	Maria Del Carmen	XIII	San Antonio La Isla	S.Lucas Tepemajalco	Cartilla	12-feb-15	Madera
316	Aparicio	Ramirez	Jhonatan Josue	XIII	San Antonio La Isla	S.Lucas Tepemajalco	Cartilla	12-feb-15	Madera
317	Reyes	Arevalo	Guadalupe	XIII	San Antonio La Isla	Centro	Cartilla	12-feb-15	Madera
318	Lopez	Pacheco	Edith	V	Otumba	Cuatlancingo	Cartilla	12-feb-15	Vidrio
319	Espinosa	Cortes	Ma. Gabriela	V	Otumba	Belem	Cartilla	12-feb-15	Fibras Vegetales
320	Aguilar	Galvez	Adriana Delia	V	Otumba	Oxtotipac	Cartilla	12-feb-15	Lapidaria Y Canteria
321	Aguilar	Flores	Cesareo	V	Otumba	Oxtotipac	Cartilla	12-feb-15	Lapidaria Y Canteria
322	Martinez	Garcia	Teresa	V	Otumba	Oxtotipac	Cartilla	12-feb-15	Lapidaria Y Canteria
323	Martinez	Pascual	Lizabeth	XV	Villa De Allende	San Felipe Santiago	Cartilla	13-feb-15	Textiles
324	Bernal	Garcia	Luis Mario	II	Temascalcingo	Sta. Maria Canchesda	Cartilla	13-feb-15	Alfareria Y Ceramica
325	Bernal	Castro	Ignacio Oswaldo	II	Temascalcingo	Sta, Maria Canchesda	Cartilla	16-feb-15	Alfareria Y Ceramica
326	Benitez	Ricaño	Andres Eduardo	V	San Martín De Las Pirámides	Centro	Cartilla	16-feb-15	Lapidaria Y Canteria
327	Martinez	Delgado	Luis Angel	XIII	San Antonio La Isla	Centro	Cartilla	16-feb-15	Madera
328	Orozco	Urbina	Maria Cristina	XIII	San Antonio La Isla	Centro	Cartilla	16-feb-15	Madera
329	Orozco	Urbina	Olga Patricia	XIII	San Antonio La Isla	Centro	Cartilla	16-feb-15	Madera
330	Cruz	Ramirez	Elena	II	San José Del Rincón	Sta Cruz deltejocote	Cartilla	16-feb-15	Textiles
331	Ramirez	Rangel	Raquel	II	San José Del Rincón	Sta Cruz del Tejocote	Cartilla	16-feb-15	Textiles
332	Dominguez	Gonzalez	Maria Cristina	II	San José Del Rincón	Sta Cruz del Tejocote	Cartilla	16-feb-15	Textiles

030903010101

ANEXO 109
IIFAEM

CREDENCIALIZACIÓN DE ARTESANOS

No.	Apellido Paterno	Apellido Materno	Nombre	Región	Municipio	Localidad	Actividad	Mes	Rama Artesanal
333	Perez	Garcia	Juan Gabriel	VI	Tenancingo	Tepoxtepec	Cartilla	16-feb-15	Textiles
334	Guillermo	Martinez	Josefina	II	San José Del Rincón	Sta.Cruz del Tejocote	Cartilla	16-feb-15	Textiles
335	Neponucen	Gonzalez	Yazmin	II	San José Del Rincón	Sta.Cruz del Tejocote	Cartilla	16-feb-15	Textiles
336	Salvador	Segundo	Jessica	II	San José Del Rincón	S.Diego Pueblo Nuevo	Cartilla	16-feb-15	Textiles
337	Cuadros	Bastida	Fabiola	II	San José Del Rincón	el Porvenir	Cartilla	17-feb-15	Fibras Vegetales
338	Romero	Cruz	Estela	II	San José Del Rincón	Sta Cruz del Tejocote	Cartilla	17-feb-15	Fibras Vegetales
339	Martinez	Piña	Genaro	II	San José Del Rincón	Sta Cruz del Tejocote	Cartilla	17-feb-15	Fibras Vegetales
340	Gomez	Cruz	Francisco	II	San José Del Rincón	Yondece del Cedro	Cartilla	17-feb-15	Madera
341	Rodriguez	Govea	Pablo	VIII	Naucalpan De Juárez	Colon de Echegaray	Cartilla	17-feb-15	Alfareria Y Ceramica
342	Cirilo	Julian	Vicenta	XV	Donato Guerra	S. Simon de La Laguna	Cartilla	17-feb-15	Textiles
343	Arzate	Marin	Susana	XV	Donato Guerra	S.Antonio de La Laguna	Cartilla	17-feb-15	Textiles
344	Zeferino	Escobar	Remedios	II	Chapa De Mota	S. Juan Textepec	Cartilla	18-feb-15	Textiles
345	Martinez	Galindo	Marisol	II	Chapa De Mota	S. Felipe Coamango	Cartilla	18-feb-15	Textiles
346	Dominguez	Molina	Yadira Yvon	II	Chapa De Mota	S. Felipe Coamango	Cartilla	18-feb-15	Textiles
347	Garcia	Mejia	Marco Antonio	III	Los Reyes	La Magdalena Atlicpac	Cartilla	18-feb-15	Fibras Vegetales
348	Garcia	Esteban	Maria Del Rosario	XV	Acaquilpan (La Paz) Donato Guerra	S.Juan Xoconusco	Cartilla	18-feb-15	Fibras Vegetales
349	Primero	Garcia	Maria Nohemi	XV	Donato Guerra	S. Juan Xoconusco	Cartilla	18-feb-15	Fibras Vegetales
350	Martinez	Zarza	Rosenda	XV	Donato Guerra	S.Juan Xoconusco	Cartilla	19-feb-15	Fibras Vegetales
351	Martinez	Hernandez	Edgar	XIII	Toluca	S. Lorenzo Tepaltitlan	Cartilla	19-feb-15	Madera
352	Benitez	Acebedo	Ma. De Lourdes	XV	Donato Guerra	S.Juan Xoconusco	Cartilla	19-feb-15	Fibras Vegetales
353	Garcia	Quintana	Araceli	II	San Felipe Del Progreso	Fresno Nichi	Cartilla	19-feb-15	Textiles
354	Rodriguez	Arteaga	Catalina	II	San Felipe Del Progreso	Fresno Nichi	Cartilla	19-feb-15	Textiles

030903010101

ANEXO 109
IIFAEM

CREDENCIALIZACIÓN DE ARTESANOS

No.	Apellido Paterno	Apellido Materno	Nombre	Región	Municipio	Localidad	Actividad	Mes	Rama Artesanal
355	Quintana	Estrada	Reyna	II	San Felipe Del Progreso	Fresno Nichi	Cartilla	19-feb-15	Textiles
356	Garay	Olmos	Rosario	II	San Felipe Del Progreso	Fresno Nichi	Cartilla	19-feb-15	Textiles
357	Manjarrez	Duran	Cesar Armando	XIII	Toluca	Santiago Miltepec	Cartilla	19-feb-15	Varios
358	Flores	Flores	Manuel	VII	San Mateo Atenco	Barr. de Guadalupe	Cartilla	19-feb-15	Confiteria
359	Toribio	Bautista	Maria	X	Tejupilco De Hidalgo	S,Andres Ocotepec	Cartilla	19-feb-15	Textiles
360	Arellano	Mendiola	Elizabeth	X	Tejupilco De Hidalgo	Haciend de Ixtapan	Cartilla	19-feb-15	Textiles
361	Plata	Lujano	Rosenda	X	Tejupilco De Hidalgo	Hacienda de Ixtapan	Cartilla	19-feb-15	Textiles
362	Andres	Sanchez	Eufemia	II	Ixtlahuaca	S.Cristobal de los Baños	Cartilla	19-feb-15	Textiles
363	Librado	Nicolas	Aurora	II	Ixtlahuaca	S.Cristobal de los Baños	Cartilla	19-feb-15	Textiles
364	Alvarez	Bartolo	Dario	II	Ixtlahuaca	Jalpa de los Baños	Cartilla	19-feb-15	Textiles
365	Carrillo	Vazquez	Ernestina	II	Ixtlahuaca	La Concep. de los Baños	Cartilla	19-feb-15	Textiles
366	Lopez	Bartolo	Gustavo	II	Ixtlahuaca	Jalpa de los Baños	Cartilla	19-feb-15	Textiles
367	Lazaro	Hernandez	Celedonia	II	Ixtlahuaca	S. Cristobal de los Baños	Cartilla	20-feb-15	Textiles
368	Gonzalez	Bartolo	Crisogono	II	Ixtlahuaca	Jalpa de los Baños	Cartilla	20-feb-15	Textiles
369	Nicolas	Morales	Ofelia	II	Ixtlahuaca	Jalpa de los Baños	Cartilla	20-feb-15	Textiles
370	Angeles	Rodriguez	Isaac	II	Ixtlahuaca	Jalpa de los Baños	Cartilla	20-feb-15	Textiles
371	Valaerio	Garcia	Susana	II	Temascalcingo	Sta . Maria Canchesda	Cartilla	20-feb-15	Alfareria Y Ceramica
372	Becerril	Crisostomo	Antonia Crscencia	II	Temascalcingo	Sta ,Maria Canchesda	Cartilla	20-feb-15	Alfareria Y Ceramica
373	Valencia	Becerril	Abel	II	Temascalcingo	Sta. Maria Canchesda	Cartilla	20-feb-15	Alfareria Y Ceramica
374	Galindo	Vazquez	Sixta	II	Chapa De Mota	S. Felipe Coamango	Cartilla	23-feb-15	Textiles
375	Montiel		Teresa	II	Chapa De Mota	S. Felipe Coamango	Cartilla	23-feb-15	Textiles
376	Perez	Jose	Irene	II	Atacomulco	San Juan de los Jarros	Cartilla	23-feb-15	Alfareria Y Ceramica
377	Garcia	Alba	Juana	II	Atacomulco	Sna Jose Toxi	Cartilla	23-feb-15	Alfareria Y Ceramica

030903010101

ANEXO 109
IIFAEM

CREDENCIALIZACIÓN DE ARTESANOS

No.	Apellido Paterno	Apellido Materno	Nombre	Región	Municipio	Localidad	Actividad	Mes	Rama Artesanal
378	Perez	Alva	Marco Antonio	II	Atacomulco	San Juan de los Jarros	Cartilla	23-feb-15	Alfarería Y Cerámica
379	Gonzalez	Sanabria	Gregorio	II	Atacomulco	San Juan de los Jarros	Cartilla	23-feb-15	Alfarería Y Cerámica
380	Reyes	Alcantara	Ofelia Maria	II	Temascalcingo	Sn.Francisco Tepeolulco	Cartilla	23-feb-15	Textiles
381	Reyes	Galindo	Vanesa	II	Temascalcingo	Sn. Francisco Tepeolulco	Cartilla	23-feb-15	Textiles
382	Galindo	Galindo	Alfonso	II	Temascalcingo	Sn.Francisco Tepeolulco	Cartilla	23-feb-15	Textiles
383	Galindo	Reyes	Erasmus	II	Temascalcingo	Sn.Francisco Tepeolulco	Cartilla	23-feb-15	Textiles
384	Galindo	Reyes	Ramiro	II	Temascalcingo	San Francisco Tepeolulco	Cartilla	23-feb-15	Textiles
385	Suarez	Legorreta	Teresita Caritina	II	Temascalcingo	Sta.Maria Canchesda	Cartilla	23-feb-15	Alfarería Y Cerámica
386	Zaldivar	Suarez	Bonfilio	II	Temascalcingo	Sta Maria Canchesda	Cartilla	23-feb-15	Alfarería Y Cerámica
387	Zaldivar	Suarez	Fatima	II	Temascalcingo	Sta Maria Canchesda	Cartilla	23-feb-15	Alfarería Y Cerámica
388	Martinez	Martinez	Nohemy	XIII	Toluca	Barr. el Coporo	Cartilla	24-feb-15	Textiles
389	Moreno	Cañas	Daniela	VIII	Huixquilucan	Dos Rios	Cartilla	24-feb-15	Talabartería
390	Vazquez	Vazquez	Irene	VIII	Huixquilucan	Las Canteras	Cartilla	24-feb-15	Cerería
391	Saenz	Velazquez	Maria Del Socorro Jacqueline	VIII	Huixquilucan	Las Canteras	Cartilla	24-feb-15	Fibras Vegetales
392	Rios	Gutierrez	Maria Del Carmen	VIII	Huixquilucan	Sta. Cruz Ayotuxco	Cartilla	24-feb-15	Fibras Vegetales
393	Cornejo	Torres	Edith	VIII	Huixquilucan	S. Juan Bautista	Cartilla	24-feb-15	Fibras Vegetales
394	Carrillo	Blancas	Ricardo Patricio	XIII	Metepec	Coaxustenco	Cartilla	24-feb-15	Alfarería Y Cerámica
395	Carrillo	Fernandez	Hortencia	XIII	Metepec	Barr. Coaxustenco	Cartilla	24-feb-15	Alfarería Y Cerámica
396	Flores	Garcia	Patricia Pinina	XIII	Metepec	Alvaro Obregon	Cartilla	24-feb-15	Alfarería Y Cerámica
397	Flores	De La Cruz	Maximino	XIII	Metepec	Alvaro Obregon	Cartilla	24-feb-15	Alfarería Y Cerámica
398	Medrano	Garcia	Belem	XIII	Toluca	Jicaltepec Autopan	Cartilla	24-feb-15	Cerámica Fibras Vegetales

030903010101

ANEXO 3
IIFAEM

CREDENCIALIZACIÓN DE ARTESANOS

No.	Apellido Paterno	Apellido Materno	Nombre	Región	Municipio	Localidad	Actividad	Mes	Rama Artesanal
399	Molina	Olvera	Alejo	II	San Felipe Del Progreso	el Fresno Nichi	Cartilla	25-feb-15	Textiles
400	Guadarrama	Morales	Edgar	XIII	Toluca	S. Miguel Apinahuizco	Cartilla	26-feb-15	Madera
401	Narvaez	Narvaez	Joel	XIII	Meteppec	Infonavit San Francisco	Cartilla	26-feb-15	Herreria Artística
402	Martinez	Lopez	Berenice	XV	Villa De Allende	San Felipe Santiago	Cartilla	26-feb-15	Textiles
403	Martinez	Reyes	Itzel Guadalupe	XV	Villa De Allende	San Felipe Santiago	Cartilla	26-feb-15	Textiles
404	Reyes	Bernardino	Rosa Linda	XV	Villa De Allende	San Felipe Santiago	Recartilla	09-feb-15	Textiles
405	Lopez	Resendiz	Ana Clara	VIII	Villa Nicolás Romero	Benito Juarez	Recartilla	04-feb-15	Alfareria Y Ceramica
406	Martinez	Lopez	Epifania	XV	Villa De Allende	San Felipe Santiago	Recartilla	06-feb-15	Textiles
407	Bernardino	Gomez	Julia	XV	Villa De Allende	San Felipe Santiago	Recartilla	16-feb-15	Textiles
408	Martinez	Contreras	Leonor	XV	Villa De Allende	San Felipe Santiago	Recartilla	09-feb-15	Textiles
409	Gonzalez	Flores	Adriana	V	Otumba	Santiago Tolman	Recartilla	12-feb-15	Confiteria
410	Delgado	Lopez	Martha	XV	Villa De Allende	San Felipe Santiago	Recartilla	10-feb-15	Textiles
411	Garcia	Diaz	Adolfo	VI	Tenancingo	La Cienega	Recartilla	17-feb-15	Textiles
412	Serrano	Quiroz	Efren	XIII	Meteppec	Barr. Coaxustenco	Recartilla	10-feb-15	Alfareria Y Ceramica
413	Zaldivar	Becerril	Bonfilio Romulo	II	Temascalcingo	Sta Ma. Canchesda	Recartilla	03-feb-15	Alfareria Y Ceramica
414		Lopez	Maria Del Carmen	VI	Tenancingo	La Cienega	Recartilla	16-feb-15	Textiles
415	Mendez	Mendez	Maria Inocenta	VI	Ixtapan De La Sal	el Arenal de Las Ollas	Recartilla	04-feb-15	Alfareria Y Ceramica
416	Reyes	Aguilar	Jaqueline	VIII	Huixquilucan	Barr. Santiago Apostol	Recartilla	24-feb-15	Cereria
417	Orihuela	Ayala	Catalina	VI	Ixtapan De La Sal	Tecomatepec	Recartilla	04-feb-15	Alfareria Y Ceramica
418	Ramirez	Basilio	Jose Pedro	I	Valle De Chalco Solidaridad	Col. Dario Martinez	Recartilla	03-feb-15	Vidrio
419	Jasso	Reyes	Jorge	XV	Valle De Bravo	Barrio Otumba	Recartilla	06-feb-15	Alfareria Y Ceramica
420	Alarcon	Bernal	Victorino	VI	Ixtapan De La Sal	Tecomatepec	Recartilla	04-feb-15	Alfareria Y Ceramica

030903010101

ANEXO 109
IIFAEM

CREDENCIALIZACIÓN DE ARTESANOS

No.	Apellido Paterno	Apellido Materno	Nombre	Región	Municipio	Localidad	Actividad	Mes	Rama Artesanal
421	Reyes	Bernardino	Cecilia	XV	Villa De Allende	San Felipe Santiago	Recartilla	16-feb-15	Textiles
422	Martinez	Galindo	Virginia	II	Chapa De Mota	Dongu	Recartilla	23-feb-15	Textiles
423	Becerril	Gonzaga	Justo	XIII	San Antonio La Isla	San Lucas Tepemajalco	Recartilla	06-feb-15	Madera
424	Mendez	Mendez	Martha Patricia	VI	Ixtapan De La Sal	Tecomatepec	Recartilla	03-feb-15	Alfareria Y Ceramica
425	Arizmendi	Mendoza	Aurelia	VI	Ixtapan De La Sal	Tecomatepec	Recartilla	04-feb-15	Alfareria Y Ceramica
426	Martinez	De Jesus	Jose Carmen	II	Temascalcingo	Santa Maria Canchesda	Recartilla	03-feb-15	Alfareria Y Ceramica
427	Valencia	Popoca	Maria Fernanda	VI	Ixtapan De La Sal	Tecomatepec	Recartilla	04-feb-15	Alfareria Y Ceramica
428	Delgado	Antonio	Ma. Dolores	XV	Villa De Allende	San Felipe Santiago	Recartilla	09-feb-15	Textiles
429	Cenobio	Calixto	Enriqueta	XV	Villa De Allende	San Felipe Santiago	Recartilla	06-feb-15	Textiles
430	Olmos	Alanis	Maria	II	San Felipe Del Progreso	el Fresno Nichi	Recartilla	25-feb-15	Textiles
431	Alanis	Vilchis	Guadalupe	II	San Felipe Del Progreso	el Fresno Nichi	Recartilla	25-feb-15	Textiles
432	Tapia	Guzman	Samuel	XIII	Metepec	Barr. Santa Cruz	Recartilla	10-feb-15	Alfareria Y Ceramica
433	Fierro	Serrano	Eulogio Magdaleno	XIII	Metepec	Barrio San Mateo	Recartilla	03-feb-15	Alfareria Y Ceramica
434	Alanis	Cirilo	Florencia	XV	Donato Guerra	San Simon de La Laguna	Recartilla	03-feb-15	Textiles
435	Garcia	Mancio	Andres	VI	Malinalco	San Martin	Recartilla	03-feb-15	Madera
436	Chicho	Salinas	Arturo	VIII	Huixquilucan	Barrio San Martin Caballero	Recartilla	24-feb-15	Cereria
437	Guzman	Sanchez	Juan Celso	VI	Malinalco	San Sebastian	Recartilla	03-feb-15	Madera
438	Flores	Colin	Jaime Alejandro	VI	Malinalco	Barrio San Andres	Recartilla	03-feb-15	Madera
439	Sanchez	Sanchez	Bernabe	VI	Malinalco	Barr.San Martin	Recartilla	03-feb-15	Madera
440	Hernandez	Andrade	Rosa	II	Acambay	Pueblo Nuevo	Recartilla	03-feb-15	Fibras Vegetales
441	Rosalio	Sotelo	Milburga	VI	Ixtapan De La Sal	Tecomatepec	Recartilla	04-feb-15	Alfareria Y Ceramica
442	Gallegos	Comboy	Yuliana	VIII	Huixquilucan	Dos Rios	Recartilla	24-feb-15	Fibras Vegetales

030903010101

ANEXO 109
IIFAEM

CREDENCIALIZACIÓN DE ARTESANOS

No.	Apellido Paterno	Apellido Materno	Nombre	Región	Municipio	Localidad	Actividad	Mes	Rama Artesanal
443	Romero	Reyes	Juana Tomasa	VI	Zumpahuacán	Barr. la Cabecera	Recartilla	03-feb-15	Textiles
444	Ayala	Vasquez	Juana Francisca	VI	Zumpahuacán	Barrio de San Juan	Recartilla	03-feb-15	Textiles
445	Manjarrez	Lopez	Agustin	XIII	San Antonio La Isla	Centro	Recartilla	06-feb-15	Madera
446	Alvarez	Pineda	Telesforo	V	Otumba	Cuatlacingo	Recartilla	12-feb-15	Vidrio
447	Alarcon	Bernal	Antonia	VI	Ixtapan De La Sal	Tecomatepec	Recartilla	04-feb-15	Alfareria Y Ceramica
448	Meza	Barragan	Francisco	IX	Nezahualcoyotl	Colonia el Sol	Recartilla	27-feb-15	Metalisteria
449	Peña	Salazar	Miguel Porfirio	VII	Ocoyoacac	Barr. de Santa Maria	Recartilla	09-feb-15	Madera
450	Guerra	Moreno	Roberto Carlos	IX	Nezahualcoyotl	Las Aguilas	Recartilla	02-feb-15	Alfareria Y Ceramica
451	Alvarez	Mendoza	Quintila	VI	Ixtapan De La Sal	Tecomatepec	Recartilla	04-feb-15	Alfareria Y Ceramica
452	Preus	Saucedo	Maria Elena	XIII	Almoloya De Juárez	Frac. Rancho Carbajal	Recartilla	10-feb-15	Papelaria Y Cartoneria
453	Chavez	Castañeda	Guadalupe	VI	Tenancingo	Centro	Recartilla	17-feb-15	Textiles
454	Garcia	Vilchis	Juana	II	San Felipe Del Progreso	Fresno Nichi	Recartilla	03-feb-15	Textiles
455	Solis	Vilchis	Luisa	II	San Felipe Del Progreso	el Fresno Nichi	Recartilla	07-feb-15	Textiles
456	Silva	Torres	Jesus	VI	Malinalco	Barr. de Santa Maria	Recartilla	03-feb-15	Madera
457	Mendez	Salgado	Angelica Dalia	VI	Ixtapan De La Sal	Tecomatepec	Recartilla	04-feb-15	Alfareria Y Ceramica
458	Juarez	Libanos	Ignacia Idalia	XIII	Metepc	Col. Las Margaritas	Recartilla	02-feb-15	Confiteria
459	Suarez	Valerio	Maximino	II	El Oro	el Carmen	Recartilla	03-feb-15	Fibras Vegetales
460	Solis	Vilchis	Maria	II	San Felipe Del Progreso	el Fresno Nichi	Recartilla	03-feb-15	Textiles
461	Bermudez	Rodriguez	Regina	VII	Temoaya	San Pedro Arriba	Recartilla	03-feb-15	Textiles
462	Martinez	Florencio	Antonia Catalina	II	Acambay	Pueblo Nuevo	Recartilla	03-feb-15	Fibras Vegetales
463	Garcia	Martinez	Maria Matilde	XV	Villa Victoria	Mina Vieja	Recartilla	03-feb-15	Textiles
464	Gomez	Ortega	Israel	XIII	San Antonio La Isla	San Lucas Tepemajalco	Recartilla	03-feb-15	Madera

030903010101

ANEXO 109
IIFAEM

CREDENCIALIZACIÓN DE ARTESANOS

No.	Apellido Paterno	Apellido Materno	Nombre	Región	Municipio	Localidad	Actividad	Mes	Rama Artesanal
465	Bernal	Santana	Jose Carlos	XIII	Toluca	Capultitlan	Recartilla	17-feb-15	Madera
466	Miranda	Anastacio	Felisa	VII	Temoaya	San Pedro Arriba	Recartilla	09-feb-15	Textiles
467	Hernandez	Martinez	Juan.	II	Acambay	S. Pedro de los Metates	Recartilla	03-feb-15	Lapidaria Y Canteria
468	Corona	Garcia	Salvador	II	Acambay	S. Pedro de los Metates	Recartilla	03-feb-15	Lapidaria Y Canteria
469	Ruiz	Morales	Maria Del Socorro	II	Acambay	Cañada del Gallo	Recartilla	03-feb-15	Fibras Vegetales
470	Leon	Ugalde	Reynaldo	VII	Jiquipilco	Llano Grande	Recartilla	03-feb-15	Varios
471	Alcantara	De Jesus	Berenice	II	Temascalcingo	Sta. Maria Canchesda	Recartilla	03-feb-15	Alfareria Y Ceramica
472	Gonzalez	Garcia	Guillermina	II	Temascalcingo	Sta. Ma. Canchesda	Recartilla	04-feb-15	Alfareria Y Ceramica
473	Gonzalez	Garcia	Rosario	II	Temascalcingo	Santa Maria Canchesda	Recartilla	04-feb-15	Alfareria Y Ceramica
474	Najera	Hernandez	Guadalupe	VI	Ixtapan De La Sal	Tecomatepec	Recartilla	04-feb-15	Alfareria Y Ceramica
475	Tenorio	Estrada	Felix Marlen	VI	Ixtapan De La Sal	el Arenal de Las Ollas	Recartilla	04-feb-15	Alfareria Y Ceramica
476	Alvarez	Estrada	Gregoria	VI	Ixtapan De La Sal	Tecomatepec	Recartilla	04-feb-15	Alfareria Y Ceramica
477	Cruz	Vazquez	Minerva	VI	Ixtapan De La Sal	Tecomatepec	Recartilla	04-feb-15	Alfareria Y Ceramica
478	Cruz	Pedroza	Lucina	VI	Ixtapan De La Sal	Tecomatepec	Recartilla	04-feb-15	Alfareria Y Ceramica
479	Cruz	Pedroza	Leobigilda	VI	Ixtapan De La Sal	Tecomatepec	Recartilla	04-feb-15	Alfareria Y Ceramica
480	Remigio	De La Cruz	Rosa	XV	Villa Victoria	Mina Vieja	Recartilla	03-feb-15	Textiles
481	Rosalio	Sotelo	Andrea Alejandrina	VI	Ixtapan De La Sal	Tecomatepec	Recartilla	04-feb-15	Alfareria Y Ceramica
482	Salinas	Flores	Tomasa Cleotilde	VI	Zumpahuacán	Barrio San Juan	Recartilla	03-feb-15	Textiles
483	Lopez	Gomez	Maria Trinidad Margarita	II	Atlacomulco	Col. Ampl. La Garita	Recartilla	03-feb-15	Textiles
484	Herrera	Aguilar	Jose Arturo	III	Chimalhuacán	U. Hab. el Molino	Recartilla	04-feb-15	Herreria Artistica
485	Camacho	Quiroz	Bernardo	XIII	Metepec	Barr. Coaxustenco	Recartilla	10-feb-15	Alfareria Y Ceramica

030903010101

ANEXO 109
IIFAEM

CREDENCIALIZACIÓN DE ARTESANOS

No.	Apellido Paterno	Apellido Materno	Nombre	Región	Municipio	Localidad	Actividad	Mes	Rama Artesanal
486	Mendiola	Mora	Alicia	X	Tejupilco De Hidalgo	Hacienda. de Ixtapan	Recartilla	19-feb-15	Textiles
487	Arellano	Mendiola	Maria Patricia	X	Tejupilco De Hidalgo	Hacienda. de Ixtapan	Recartilla	19-feb-15	Textiles
488	Comboy	Aguilar	Virginia	VIII	Huixquilucan	Dos Rios	Recartilla	24-feb-15	Fibras Vegetales
489	Francisco	Mejia	Rosalva	I	Valle De Chalco Solidaridad	San Miguel Xico	Recartilla	04-feb-15	Alfareria Y Ceramica
490	Treviño	Garcia	Gloria	XV	Valle De Bravo	Valle Verde	Recartilla	03-feb-15	Fibras Vegetales
491	Baltazar	Casimiro	Cristobal	II	Jocotitlán	Santa Maria Citendeje	Recartilla	04-feb-15	Madera
492	Lopez	Martinez	Sandra	XV	Villa De Allende	San Felipe Santiago	Recartilla	03-feb-15	Textiles
493	Rueda	Soria	Esther	XIII	Toluca	Nueva Oxtotitlan	Recartilla	08-feb-15	Panaderia
494	Mendez	Guerrero	Ricardo	I	Chalco De Díaz Covarrubias	Jardines de Chalco	Recartilla	10-feb-15	Madera
495	Duran	De Jesus	Lilia	II	Temascalcingo	Santiago Coachochitlan	Recartilla	03-feb-15	Alfareria Y Ceramica
496	Guzman	Roque	Nancy	XV	Villa De Allende	San Felipe Santiago	Recartilla	04-feb-15	Textiles
497	Hernandez	Sanchez	Antonio	XIII	Metepc	Barr. San Mateo	Recartilla	11-feb-15	Alfareria Y Ceramica
498	Valerio	Hernandez	Benigno Felix	II	Temascalcingo	Sta Ma. Canchesda	Recartilla	03-feb-15	Alfareria Y Ceramica
499	Lopez	Ramirez	Alfonso Ricardo	V	Otumba	Centro	Recartilla	12-feb-15	Alfareria Y Ceramica
500	Avitua	Loaiza	Maria Del Carmen	XIII	Toluca	San Carlos Autopan	Recartilla	03-feb-15	Varios
501	Nieto	Rojas	Silvia	II	Atlacomulco	San Jose Toxi	Recartilla	03-feb-15	Fibras Vegetales
502	Rebollar	Villena	Yolando	VI	Malinalco	Barrio San Juan	Recartilla	03-feb-15	Madera
503	Celestino	Gonzalez	Rosario	II	Atlacomulco	S. Juan de los Jarros	Recartilla	03-feb-15	Textiles
504	Gonzalez	Arellano	Jorge	XV	Valle De Bravo	Barr. Otumba	Recartilla	03-feb-15	Alfareria Y Ceramica
505	Cervantes	Aguilar	Norma Angelica	IV	Cuautitlán Izcalli	Jardines de La Acienda	Recartilla	03-feb-15	Textiles
506	Nuñez	Correa	Jose Armando	XV	Valle De Bravo	Monte Alto	Recartilla	03-feb-15	Fibras Vegetales
507	Cardenas	Soto	David Israel	VIII	Huixquilucan	Barr. San Juan Bautista	Recartilla	24-feb-15	Talabarteria

030903010101

ANEXO 109
IIFAEM

CREDENCIALIZACIÓN DE ARTESANOS

No.	Apellido Paterno	Apellido Materno	Nombre	Región	Municipio	Localidad	Actividad	Mes	Rama Artesanal
508	Gutierrez	Mendoza	Daniela	VIII	Huixquilucan	La Cañada	Recartilla	24-feb-15	Talabarberia
509	Sarmiento	Rodriguez	Ines	II	San Felipe Del Progreso	Fresno Nichi	Recartilla	03-feb-15	Textiles
510	Solis	Vilchis	Yanneth	II	San Felipe Del Progreso	Fresno Nichi	Recartilla	03-feb-15	Textiles
511	Alvarez	Martinez	Karina	XV	Valle De Bravo	los Saucos	Recartilla	03-feb-15	Fibras Vegetales
512	Villanueva	Vara	Jose Antonio	XIII	San Antonio La Isla	Centro	Recartilla	03-feb-15	Confiteria
513	Tello	Vargas	Adriana	XIII	Toluca	Toluca	Recartilla	06-feb-15	Pirotecnica
514	Arizmendi	Beltran	Sara	VI	Ixtapan De La Sal	Tecomatepec	Recartilla	04-feb-15	Alfareria Y Ceramica
515	Vazquez	Irineo	Teodora	II	Ixtlahuaca	Concepcion de los Baños	Recartilla	05-feb-15	Textiles
516	Esquivel	Esquivel	Rosa Maria	II	San Felipe Del Progreso	Fresno Nichi	Recartilla	03-feb-15	Textiles
517	Moreno	Ruiz	Ernesto	XIII	Toluca	Sta. Maria Totoltepec	Recartilla	09-feb-15	Confiteria
518	Arizmendi	Beltran	Silvia	VI	Ixtapan De La Sal	Tecomatepec	Recartilla	04-feb-15	Alfareria Y Ceramica
519	Dominguez	Jaimes	Noelia	X	Amatepec	Centro	Recartilla	03-feb-15	Talabarberia
520	Sotelo	Beltran	Oralia	VI	Ixtapan De La Sal	Tecomatepec	Recartilla	04-feb-15	Alfareria Y Ceramica
521	Soriano	Gonzalez	Jorge	VII	Tianguistenco	Gpe. Yancuictlalpan	Recartilla	03-feb-15	Textiles
522	Martinez	Garduño	Rocio	II	San Felipe Del Progreso	Fresno Nichi	Cartilla	03-mar-15	Textiles
523	Estrada	Buendía	Juan Carlos	XIII	Toluca	Moderna de La Cruz	Cartilla	03-mar-15	Confiteria
524	Gonzalez	Aguilar	Gloria	XIII	Toluca	La Palma	Cartilla	03-mar-15	Textiles
525	Duran	De Jesus	Omar	II	Temascalcingo	Santiago Coachochitlan	Cartilla	03-mar-15	Alfareria Y Ceramica
526	Alcantara	Duran	Gabriela	II	Temascalcingo	Sta Maria Canchesda	Cartilla	03-mar-15	Alfareria Y Ceramica
527	Zaldivar	Becerril	Ernestina Antonieta	II	Temascalcingo	Sta Maria Canchesda	Cartilla	03-mar-15	Alfareria Y Ceramica
528	Zaldivar	Suarez	Maria Guadalupe	II	Temascalcingo	Sta. Maria Canchesda	Cartilla	03-mar-15	Alfareria Y Ceramica
529	Martinez	Martinez	Lourdes	II	Temascalcingo	Sta Mria Canchesda	Cartilla	03-mar-15	Alfareria Y Ceramica

030903010101

ANEXO 109
IIFAEM

CREDENCIALIZACIÓN DE ARTESANOS

No.	Apellido Paterno	Apellido Materno	Nombre	Región	Municipio	Localidad	Actividad	Mes	Rama Artesanal
530	Martinez		Francisco Paulino	II	Temascalcingo	Sta. Maria Canchesda	Cartilla	03-mar-15	Alfareria Y Ceramica
531	Lopez	Campuzano	Leticia	II	Temascalcingo	Sta Maria Canchesda	Cartilla	03-mar-15	Alfareria Y Ceramica
532	Guillermo	Gonzalez	Ana Isabel	II	Atlacomulco	Bobashi de Guadalupe	Cartilla	03-mar-15	Textiles
533	Guillermo	Gonzalez	Araceli	II	Atlacomulco	Bobashi de Guadalupe	Cartilla	03-mar-15	Textiles
534	Ruiz	Gonzalez	Yesenia	II	Timilpan	Santiago Maxda	Cartilla	03-mar-15	Textiles
535	Lopez	Nava	Ma. Graciela	II	Atlacomulco	2 de Abril	Cartilla	03-mar-15	Textiles
536	Becerril	Castro	Oscar	II	Atlacomulco	Santiago Acutzilapan	Cartilla	03-mar-15	Alfareria Y Ceramica
537	Duaran	De Jesus	Elizabeth Guadalupe	II	Temascalcingo	Santiago Coachochitlan	Cartilla	03-mar-15	Alfareria Y Ceramica
538	Duran	De Jesus	Oralia	II	Temascalcingo	Santiago Coachochitlan	Cartilla	03-mar-15	Alfareria Y Ceramica
539	De Jesus	Martinez	Susana Apolonia	II	Temascalcingo	Santiago Coachochitlan	Cartilla	03-mar-15	Alfareria Y Ceramica
540	Duran	Martinez	Alfonso Ignacio	II	Temascalcingo	Santiago Coachochitlan	Cartilla	03-mar-15	Alfareria Y Ceramica
541	Cruz	Hernandez	Juan	II	Temascalcingo	Sta.Maria Canchesda	Cartilla	03-mar-15	Alfareria Y Ceramica
542	Cruz	Jose	Sofia	II	Temascalcingo	Sta. Maria Canchesda	Cartilla	03-mar-15	Alfareria Y Ceramica
543	Martinez	De Jesus	Antonio	II	Temascalcingo	Sta. Maria Canchesda	Cartilla	03-mar-15	Alfareria Y Ceramica
544	De Jesus	Bernal	Rocio	II	Temascalcingo	Sta. Maria Canchesda	Cartilla	03-mar-15	Alfareria Y Ceramica
545	Rivera	Soteno	Tomas Isidro	XIII	Metepc	Barr. Coaxustenco	Cartilla	04-mar-15	Alfareria Y Ceramica
546	Blas	Vicente	Alicia	XV	Donato Guerra	S. Simon de La Laguna	Cartilla	04-mar-15	Textiles
547	Guadalupe	Filomeno	Daniela	XV	Donato Guerra	S,Simon de La Laguna	Cartilla	04-mar-15	Textiles
548	Vicente	Guevara	Maria Andrea	XV	Donato Guerra	S. Simon de La Laguna	Cartilla	04-mar-15	Textiles
549	Filomeno	Vicente	Ma Rosalia	XV	Donato Guerra	S. Simon de La Laguna	Cartilla	04-mar-15	Textiles
550	Barrera	Gandaria	Rocelia	XIII	Metepc	Frac. La Herradura	Cartilla	04-mar-15	Alfareria Y Ceramica
551	Alanis	Cirilo	Santa Elena	XV	Donato Guerra	San Simon de La Laguna	Cartilla	04-mar-15	Textiles

030903010101

ANEXO 109
IIFAEM

CREDENCIALIZACIÓN DE ARTESANOS

No.	Apellido Paterno	Apellido Materno	Nombre	Región	Municipio	Localidad	Actividad	Mes	Rama Artesanal
552	Lopez	Antonio	Yareli	XV	Villa De Allende	San Felipe Santiago	Cartilla	04-mar-15	Textiles
553	Lopez	Antonio	Maria Elena	XV	Villa De Allende	San Felipe Santiago	Cartilla	04-mar-15	Textiles
554	Olmos	Benitez	Maria Cecilia	II	San Felipe Del Progreso	Fresno Nichi	Cartilla	05-mar-15	Textiles
555	Morales	Estrada	Benito	XIII	Metepec	Barr. del Espiritu Santo	Cartilla	06-mar-15	Alfareria Y Ceramica
556	Quiroz	Diaz	Yolanda Raquel	XIII	Metepec	Barr. San Mateo	Cartilla	06-mar-15	Alfareria Y Ceramica
557	Arteaga	Garcia	Silvina	II	San Felipe Del Progreso	Fresno Nichi	Cartilla	06-mar-15	Textiles
558	Estrada	Velazquez	Paulina	II	San Felipe Del Progreso	Fresno Nichi	Cartilla	06-mar-15	Textiles
559	Martinez	Contreras	Maria Del Carmen	XV	Villa De Allende	S. Felipe Santiago	Cartilla	06-mar-15	Textiles
560	Cenobio	Cruz	Ana Cristina	XV	Villa De Allende	S. Felipe Santiago	Cartilla	06-mar-15	Textiles
561	Leon	Figueroa	Jose	XIII	Metepec	Infonavit S. Gabriel	Cartilla	06-mar-15	Alfareria Y Ceramica
562	Ensaustigui	Millan	Adolfo	XIII	San Antonio La Isla	Centro	Cartilla	06-mar-15	Madera
563	Ensaustigui	Millan	Federico	XIII	San Antonio La Isla	Centro	Cartilla	06-mar-15	Madera
564	Ensaustigui	De La Cruz	Jose Antonio	XIII	San Antonio La Isla	Centro	Cartilla	06-mar-15	Madera
565	Ensaustigui	De La Cruz	Diego	XIII	San Antonio La Isla	Centro	Cartilla	06-mar-15	Madera
566	Soria	Estrada	Yolanda	I	Ozumba	Col. Alzate	Cartilla	06-mar-15	Textiles
567	Arzate	Torres	Domingo	XIII	San Antonio La Isla	Centro	Cartilla	09-mar-15	Madera
568	Placido	Cañas	Jorge	XIII	Metepec	Barr. de San Mateo	Cartilla	09-mar-15	Alfareria Y Ceramica
569	Fierro	Serrano	Laura	XIII	Metepec	Barr. de San Mateo	Cartilla	09-mar-15	Alfareria Y Ceramica
570	Rodriguez	Bernal	Felipe	XIII	San Antonio La Isla	Centro	Cartilla	09-mar-15	Madera
571	Ensaustigui	Millan	Juan	XIII	San Antonio La Isla	S.Lucas Tepemajalco	Cartilla	09-mar-15	Madera
572	Ensaustigui	De La Cruz	Geovanni	XIII	San Antonio La Isla	S. Lucas Tepemajalco	Cartilla	09-mar-15	Madera

030903010101

ANEXO 109
IIFAEM

CREDENCIALIZACIÓN DE ARTESANOS

No.	Apellido Paterno	Apellido Materno	Nombre	Región	Municipio	Localidad	Actividad	Mes	Rama Artesanal
573	Rodriguez	Carrillo	Juan Miguel	XIII	Metepéc	Barr.Coaxustenco	Cartilla	09-mar-15	Alfareria Y Ceramica
574	Mancera	Gonzalez	Silvia	XIII	Toluca	Jicaltepec Autopan	Cartilla	09-mar-15	Fibras Vegetales
575	Gonzalez	Cruz	Lucero	XIII	Toluca	S.Cristobal Huichochitlan	Cartilla	09-mar-15	Fibras Vegetales
576	Plata	Sanchez	Lorena	X	Luvianos	Centro	Cartilla	10-mar-15	Textiles
577	Ponce	Ocampo	Maria Del Consuelo	X	Luvianos	Col.Adolfo Lopez Mateos	Cartilla	10-mar-15	Textiles
578	Toledo	Sanchez	Osbeida	X	Luvianos	Col. Adolfo Lopez Mateos	Cartilla	10-mar-15	Textiles
579	Martinez	Gregorio	Remedios	X	Luvianos	Iglesia Vieja	Cartilla	10-mar-15	Textiles
580	Toribio	Lopez	Maria	X	Luvianos	Iglesia Vieja	Cartilla	10-mar-15	Textiles
581	Estrada	Enriquez	Ana Karen	X	Luvianos	Iglesia Vieja	Cartilla	10-mar-15	Textiles
582	Toribio	Vargas	Maria	X	Luvianos	Iglesia Vieja	Cartilla	10-mar-15	Textiles
583	Juan	Salgado	Maria Felix	X	Luvianos	Iglesia Vieja	Cartilla	10-mar-15	Textiles
584	Jimenez	Jaimes	Maria Victorina	X	Luvianos	Iglesia Vieja	Cartilla	10-mar-15	Textiles
585	Remigio	Perez	Leonor	X	Luvianos	Iglesia Vieja	Cartilla	10-mar-15	Textiles
586	Jimenez	Toribio	Paula	X	Luvianos	Iglesia Vieja	Cartilla	10-mar-15	Textiles
587	Toribio	Sanchez	Maria Irma	X	Luvianos	Iglesia Vieja	Cartilla	10-mar-15	Textiles
588	Toribio	Perez	Irma	X	Luvianos	Iglesia Vieja	Cartilla	10-mar-15	Textiles
589	Toribio	Perez	Felicitas	X	Luvianos	Iglesia Vieja	Cartilla	10-mar-15	Textiles
590	Toribio	Lopez	Aquilina	X	Luvianos	Iglesia Vieja	Cartilla	10-mar-15	Textiles
591	Toribio	Perez	Paz	X	Luvianos	Iglesia Vieja	Cartilla	10-mar-15	Textiles
592	Vences	Vences	Eufracia	X	Luvianos	Iglesia Vieja	Cartilla	10-mar-15	Textiles
593	Perez	Toribio	Josefina Francisca	X	Luvianos	Iglesia Vieja	Cartilla	10-mar-15	Textiles
594	Avila	Sanchez	Irma	X	Luvianos	Iglesia Vieja	Cartilla	10-mar-15	Textiles
595	Dominguez	Gregorio	Felix	X	Luvianos	Iglesia Vieja	Cartilla	10-mar-15	Textiles

030903010101

ANEXO 109
IIFAEM

CREDENCIALIZACIÓN DE ARTESANOS

No.	Apellido Paterno	Apellido Materno	Nombre	Región	Municipio	Localidad	Actividad	Mes	Rama Artesanal
596	Toribio	Sanchez	Juana	X	Luvianos	Iglesia Vieja	Cartilla	10-mar-15	Textiles
597	Martinez	Toribio	Minerva	X	Luvianos	Iglesia Vieja	Cartilla	10-mar-15	Textiles
598	Vences	Silvas	Efigenia	X	Luvianos	Iglesia Vieja	Cartilla	10-mar-15	Textiles
599	Sanchez	Juan	Maria Esther	X	Luvianos	Iglesia Vieja	Cartilla	10-mar-15	Textiles
600	Osorio	Macedo	Esther	X	Luvianos	Iglesia Vieja	Cartilla	10-mar-15	Textiles
601	Sanchez	Perez	Gloria	X	Luvianos	Iglesia Vieja	Cartilla	10-mar-15	Textiles
602	Ferrera	Gaspar	Ma. Del Socorro	X	Luvianos	Iglesia Vieja	Cartilla	10-mar-15	Textiles
603	Toribio	Santos	Ma. Atanacia	X	Luvianos	Iglesia Vieja	Cartilla	10-mar-15	Textiles
604	Mondragon	Toribio	Pascuala	X	Luvianos	Iglesia Vieja	Cartilla	10-mar-15	Textiles
605	Cruz	Reyes	Quintina	X	Luvianos	Iglesia Vieja	Cartilla	10-mar-15	Textiles
606	Vences	Toribio	Maria Alicia	X	Luvianos	Iglesia Vieja	Cartilla	10-mar-15	Textiles
607	Toribio	Remigio	Eneyda	X	Luvianos	Iglesia Vieja	Cartilla	10-mar-15	Textiles
608	Vargas	Vences	Sixta	X	Luvianos	Iglesia Vieja	Cartilla	10-mar-15	Textiles
609	Toribio	Solorzano	Dioselina	X	Luvianos	Iglesia Vieja	Cartilla	10-mar-15	Textiles
610	Severiano	Dimas	Maria Magdalena	X	Luvianos	Puerto del Higo	Cartilla	10-mar-15	Textiles
611	Hernandez	Denova	Paula	X	Luvianos	Adolfo Lopez Mateos	Cartilla	10-mar-15	Textiles
612	Jaimes	Reynoso	Ernestina	X	Luvianos	Adolfo Lopez Mateos	Cartilla	10-mar-15	Textiles
613	Nieto	Leyva	Rocio Del Pilar	XIII	Toluca	Col. Centro	Cartilla	10-mar-15	Talabarteria
614	Bautista	Garcia	Clara	II	San Felipe Del Progreso	La Soledad	Cartilla	11-mar-15	Confiteria
615	Cruz	Gonzalez	Angel	II	San Felipe Del Progreso	S. Lucas Ocoteppec	Cartilla	11-mar-15	Confiteria
616	Casiano	Sanchez	Aurora	II	San Felipe Del Progreso	La Soledad	Cartilla	11-mar-15	Confiteria
617	Juarez	Garcia	Margarita	II	San Felipe Del Progreso	La Soledad	Cartilla	11-mar-15	Confiteria
618	Martinez	Juarez	Maria Dolores	II	San Felipe Del Progreso	La Soledad	Cartilla	11-mar-15	Confiteria

030903010101

ANEXO 109
IIFAEM

CREDENCIALIZACIÓN DE ARTESANOS

No.	Apellido Paterno	Apellido Materno	Nombre	Región	Municipio	Localidad	Actividad	Mes	Rama Artesanal
619	Juarez	Garcia	Julia	II	San Felipe Del Progreso	La Soledad	Cartilla	11-mar-15	Confiteria
620	Gonzalez	Juarez	Marisol	II	San Felipe Del Progreso	La Soledad	Cartilla	11-mar-15	Confiteria
621	Juarez	Garcia	Maria Tomasa	II	San Felipe Del Progreso	La Soledad	Cartilla	11-mar-15	Confiteria
622	Juarez	Casiano	Luz Aurora	II	San Felipe Del Progreso	La Soledad	Cartilla	11-mar-15	Confiteria
623	Sanchez	Diaz	Veronica	XIII	Almoloya De Juárez	Mextepec	Cartilla	11-mar-15	Textiles
624	Castillo	Perez	Alma Rosa	XIII	Almoloya De Juárez	Mextepec	Cartilla	11-mar-15	Textiles
625	Diaz	Lopez	Columba	XIII	Almoloya De Juárez	Mextepec	Cartilla	11-mar-15	Textiles
626	Garrido	Castro	Elizabeth	I	Juchitepec De Mariano Riva Palacio	Barr. Cuautzozongo	Cartilla	12-mar-15	Fibras Vegetales
627	Castro	Garrido	Maria Ancelma	I	Juchitepec De Mariano Riva Palacio	Cuautzozongo	Cartilla	12-mar-15	Fibras Vegetales
628	Dominguez	Maldonado	Irene	I	Juchitepec De Mariano Riva Palacio	Cuautzozongo	Cartilla	12-mar-15	Fibras Vegetales
629	Perez	Toriz	Delfina	I	Juchitepec De Mariano Riva Palacio	Barr. Juchi	Cartilla	12-mar-15	Fibras Vegetales
630	Cordoba	Rodriguez	Alicia	I	Juchitepec De Mariano Riva Palacio	Matias Cuijingo	Cartilla	12-mar-15	Fibras Vegetales
631	Lozada	Dominguez	Juana	I	Juchitepec De Mariano Riva Palacio	Barr. Calayuco	Cartilla	12-mar-15	Fibras Vegetales
632	Roldan	Lozada	Angelica	I	Juchitepec De Mariano Riva Palacio	Calayuco	Cartilla	12-mar-15	Fibras Vegetales
633	Sanchez	Carrasco	Elena	I	Juchitepec De Mariano Riva Palacio	Barr. Juchi	Cartilla	12-mar-15	Fibras Vegetales
634	Piña	Moreno	Blanca Lucia	I	Juchitepec De Mariano Riva Palacio	Barr. Juchi	Cartilla	12-mar-15	Fibras Vegetales
635	Archundia	Sanchez	Luz Aurora	XV	Villa Victoria	el Sitio Ejido	Cartilla	12-mar-15	Textiles
636	Dominguez	Chavez	Yamel Almandina	XV	Villa Victoria	el Sitio Ejido	Cartilla	12-mar-15	Textiles
637	Martinez	Estrada	Evodio	XIII	Tenango Del Valle	San Btme Atlatlahuca	Cartilla	12-mar-15	Panaderia
638	Estrada	Barquin	Herlinda	XIII	Tenango Del Valle	S.Bartolome Atlatlahuaca	Cartilla	12-mar-15	Panaderia
639	Palacios	Estrada	Lorena	XIII	Tenango Del Valle	S.Bartolome Atlatlahuaca	Cartilla	13-mar-15	Panaderia
640	Ramirez	Guadarrama	Rolando	XIII	Tenango Del Valle	S.Bartolome Atlatlahuaca	Cartilla	13-mar-15	Panaderia

030903010101

ANEXO 109
IIFAEM

CREDENCIALIZACIÓN DE ARTESANOS

No.	Apellido Paterno	Apellido Materno	Nombre	Región	Municipio	Localidad	Actividad	Mes	Rama Artesanal
641	Pacheco	Bobadilla	Roberto	XIII	Tenango Del Valle	S.Bartolome Atlatlahuaca	Cartilla	13-mar-15	Panaderia
642	Lopez	Rosas	Fernando	XIII	Tenango Del Valle	S.Bartolome Atlatlahuaca	Cartilla	13-mar-15	Panaderia
643	Ramirez	Sanchez	Atanahel	XIII	Tenango Del Valle	S.Bartolome Atlatlahuaca	Cartilla	13-mar-15	Panaderia
644	Ramirez	Rosas	Eladio	XIII	Tenango Del Valle	S.Bartolome Atlatlahuaca	Cartilla	13-mar-15	Panaderia
645	Gomez	Nuñez	Angeles Estefania	VI	Tenancingo	Ixpuchiapan	Cartilla	13-mar-15	Textiles
646	Martinez	Elias	Omar	XIII	Tenango Del Valle	S.Bartolome Atlatlahuaca	Cartilla	13-mar-15	Panaderia
647	Flores	Cortes	Pedro	XIII	Tenango Del Valle	S.Bartolome Atlatlahuaca	Cartilla	13-mar-15	Panaderia
648	Martinez	Allende	Mayte	XIII	Tenango Del Valle	S.Bartolome Atlatlahuaca	Cartilla	13-mar-15	Panaderia
649	Ramirez	Sanchez	Kattery Carime	XIII	Tenango Del Valle	S.Bartolome Atlatlahuca	Cartilla	13-mar-15	Panaderia
650	Sandoval	Ramirez	Adilene	XIII	Tenango Del Valle	S.Bartolome Atlatlahuaca	Cartilla	13-mar-15	Panaderia
651	Leon	Ortega	Elvia	XIII	Metepec	Barr. Santa Cruz	Cartilla	13-mar-15	Alfareria Y Ceramica
652	Hernandez	Estrada	Roberto	XIII	Metepec	Santa Cruz Arriba	Cartilla	13-mar-15	Alfareria Y Ceramica
653	Ramirez	Guadarrama	Lourdes	XIII	Tenango Del Valle	S.Bartolome Atlatlahuaca	Cartilla	13-mar-15	Panaderia
654	Ramirez	Guadarrama	Lorena	XIII	Tenango Del Valle	S.Bartolome Atlatlahuaca	Cartilla	13-mar-15	Panaderia
655	Elias	Ramirez	Joaquin	XIII	Tenango Del Valle	S. Bartolome Atlatlahuaca	Cartilla	13-mar-15	Panaderia
656	Castillo	Rojas	Marco Antonio	XIII	Tenango Del Valle	S.Bartolome Atlatlahuaca	Cartilla	13-mar-15	Panaderia
657	Guadarrama	Yturbide	Estela	XIII	Tenango Del Valle	S.Bartolome Atlatlahuaca	Cartilla	13-mar-15	Panaderia
658	Ramirez	Guadarrama	Maria Esther	XIII	Tenango Del Valle	S.Bartolome Atlatlahuaca	Cartilla	13-mar-15	Panaderia
659	Venancio	Sanchez	Juan Antonio	XIII	Tenango Del Valle	S.Bartolome Atlatlahuca	Cartilla	13-mar-15	Panaderia
660	Lopez	Martinez	Brandon	XIII	Tenango Del Valle	S.Bartolome Atlatlahuaca	Cartilla	17-mar-15	Panaderia
661	Solis	Rojas	Dionisio	XIII	Tenango Del Valle	S.Bartolome Atlatlahuaca	Cartilla	17-mar-15	Panaderia
662	Guzman	Aguilar	Eugenio	XIII	Tenango Del Valle	S.Bartolome Atlatlahuaca	Cartilla	17-mar-15	Panaderia
663	Guzman	Aguilar	Heliodoro	XIII	Tenango Del Valle	S.Bartolome Atlatlahuaca	Cartilla	17-mar-15	Panaderia

030903010101

ANEXO 109
IIFAEM

CREDENCIALIZACIÓN DE ARTESANOS

No.	Apellido Paterno	Apellido Materno	Nombre	Región	Municipio	Localidad	Actividad	Mes	Rama Artesanal
664	Guzman	Aguilar	Israel	XIII	Tenango Del Valle	S.Bartolome Atlatlahuaca	Cartilla	17-mar-15	Panaderia
665	Lopez	Rosas	Heriberto	XIII	Tenango Del Valle	S.Bartolome Atlatlahuaca	Cartilla	17-mar-15	Panaderia
666	Estrada	Martinez	Eduardo	XIII	Tenango Del Valle	S.Bartolome Atlatlahuaca	Cartilla	17-mar-15	Panaderia
667	Estrada	Martinez	Israel	XIII	Tenango Del Valle	S.Bartolome Atlatlahuaca	Cartilla	17-mar-15	Panaderia
668	Martinez	Estrada	Reina	XIII	Tenango Del Valle	S.Bartolome Atlatlahuaca	Cartilla	17-mar-15	Panaderia
669	Sanchez	Ramirez	Griselda	XIII	Tenango Del Valle	S.Bartolome Atlatlahuaca	Cartilla	17-mar-15	Panaderia
670	Martinez	Sanchez	Raquel	XIII	Tenango Del Valle	S.Bartolome Atlatlahuaca	Cartilla	17-mar-15	Panaderia
671	Martinez	Martinez	Meztlic	XIII	Tenango Del Valle	S.Bartolome Tlatlahuaca	Cartilla	17-mar-15	Panaderia
672	Martinez	Olmedo	J Concepcion	XIII	Tenango Del Valle	S.Bartolome Atlatlahuaca	Cartilla	17-mar-15	Panaderia
673	Martinez	Rosales	Francisco	XIII	Tenango Del Valle	S.Bartolome Atlatlahuaca	Cartilla	17-mar-15	Panaderia
674	Martinez	Bobadillo	J. Merced	XIII	Tenango Del Valle	S.Bartolome Atlatlahuaca	Cartilla	17-mar-15	Panaderia
675	Flores	Cortes	Alberto	XIII	Tenango Del Valle	S.Bartolome Tlatlahuaca	Cartilla	17-mar-15	Panaderia
676	Solis	Lopez	Carlos	XIII	Tenango Del Valle	S.Bartolome Atlatlahuaca	Cartilla	17-mar-15	Panaderia
677	Hernandez	Bobadilla	Carlos Bhrandon	XIII	Tenango Del Valle	S.Bartolome Atlatlahuaca	Cartilla	17-mar-15	Panaderia
678	Guzman	Aguilar	Rosa	XIII	Tenango Del Valle	S.Bartolome Tlatlahuaca	Cartilla	17-mar-15	Panaderia
679	Ramirez	Quintero	Janette	XIII	Tenango Del Valle	S.Bartolome Atlatlahuaca	Cartilla	17-mar-15	Panaderia
680	Loyola	Guzman	Teodoro	XIII	Tenango Del Valle	S.Bartolome Atlatlahuaca	Cartilla	17-mar-15	Panaderia
681	Martinez	Chavez	Juan	XIII	Tenango Del Valle	S.Bartolome Tlatlahuca	Cartilla	17-mar-15	Panaderia
682	Loyola	Guzman	Ranulfo	XIII	Tenango Del Valle	S.Bartolome Atlatlahuca	Cartilla	17-mar-15	Panaderia
683	Loyola	Bobadilla	Alicia	XIII	Tenango Del Valle	S.Bartolome Atlatlahuca	Cartilla	17-mar-15	Panaderia
684	Escamilla	Martinez	Marcos	XIII	Tenango Del Valle	S.Bartolome Atlatlahuaca	Cartilla	17-mar-15	Panaderia
685	Sanchez	Ramirez	Elizabeth	XIII	Tenango Del Valle	S.Bartolome Atlatlahuca	Cartilla	17-mar-15	Panaderia
686	Flores	Sanchez	Saira Aime	XIII	Tenango Del Valle	Leon Guzman	Cartilla	17-mar-15	Panaderia
687	Estrada	Escamilla	Juan	XIII	Tenango Del Valle	S.Bartolome Atlatlahuaca	Cartilla	17-mar-15	Panaderia

030903010101

ANEXO 109
IIFAEM

CREDENCIALIZACIÓN DE ARTESANOS

No.	Apellido Paterno	Apellido Materno	Nombre	Región	Municipio	Localidad	Actividad	Mes	Rama Artesanal
688	Gutierrez	Van Dyck	Oscar Salvador	XIII	Toluca	Plazas de Sn.Lorenzo	Cartilla	17-mar-15	Varios
689	Popoca	Martinez	Margarita	XIII	Tenango Del Valle	S.Bartolome Tlatlahuaca	Cartilla	17-mar-15	Panaderia
690	Martinez	Elias	Yareli	XIII	Tenango Del Valle	S.Bartolome Atlatlahuaca	Cartilla	17-mar-15	Panaderia
691	Martinez	Hernandez	Gustavo	XIII	Tenango Del Valle	S.Bartolome Tlatlahuaca	Cartilla	17-mar-15	Panaderia
692	Martinez	Martinez	Misael Espencer	XIII	Tenango Del Valle	S.Bartolome Tlatlahuaca	Cartilla	17-mar-15	Panaderia
693	Loyola	Bobadilla	Lucio	XIII	Tenango Del Valle	S.Bartolome Atlatlahuaca	Cartilla	18-mar-15	Panaderia
694	Popoca	Allende	Pedro Telesforo	XIII	Tenango Del Valle	S.Bartolome Atlatlahuaca	Cartilla	18-mar-15	Panaderia
695	Dominguez	Martinez	Alejandra	XIII	Toluca	Jicaltepec Autopan	Cartilla	18-mar-15	Fibras Vegetales
696	Linares	Bentura	Reyna	XIII	Metepec	Fracc. La Gavia	Cartilla	18-mar-15	Alfareria Y Ceramica
697	Linares	Bentura	Maria Luisa	XIII	Metepec	Barr. Coaxustenco	Cartilla	18-mar-15	Alfareria Y Ceramica
698	Linares	Ventura	Gloria	XIII	Metepec	Barr. Coaxustenco	Cartilla	18-mar-15	Alfareria Y Ceramica
699	Beltran	Contreras	Jose Apolinar	V	Otumba	los Remedios	Cartilla	18-mar-15	Papeleria Y Cartoneria
700	Beltran	Contreras	Juan Diego	V	Otumba	los Remedios	Cartilla	18-mar-15	Papeleria Y Cartoneria
701	Ixtlahuaca	Miranda	Ana Xochitl	V	Otumba	los Remedios	Cartilla	18-mar-15	Papeleria Y Cartoneria
702	Beltran	Contreras	Alicia	V	Otumba	Santiago Tolman	Cartilla	18-mar-15	Papeleria Y Cartoneria
703	Noyola	Ortiz	Dionisia	VII	Tianguistenco	Gpe.Yancuictlalpan	Cartilla	19-mar-15	Textiles
704	Carranza	Benitez	Francisca	VII	Tianguistenco	Gpe.Yancuictlalpan	Cartilla	19-mar-15	Textiles
705	Carranza	Benitez	Maria De La Luz	VII	Tianguistenco	Gpe.Yancuictlalpan	Cartilla	19-mar-15	Textiles
706	Juarez	Reyes	Guillermo	VII	Tianguistenco	Gpe. Yancuictlalpan	Cartilla	19-mar-15	Textiles
707	Fuentes	Reza	Luis Alfredo	VII	Tianguistenco	Gpe.Yancuictlalpan	Cartilla	19-mar-15	Textiles
708	Ramos	Lara	Sandra	VII	Tianguistenco	Gpe.Yancuictlalpan	Cartilla	19-mar-15	Textiles
709	Hernandez	Hernandez	Alejandrina	VII	Tianguistenco	Gpe.Yancuictlalpan	Cartilla	19-mar-15	Textiles

030903010101

ANEXO 109
IIFAEM

CREDENCIALIZACIÓN DE ARTESANOS

No.	Apellido Paterno	Apellido Materno	Nombre	Región	Municipio	Localidad	Actividad	Mes	Rama Artesanal
710	Nava	De La Rosa	Josefina	VII	Tianguistenco	Gpe.Yancuictlalpan	Cartilla	19-mar-15	Textiles
711	Najera	Rocha	Ma. De Los Angeles	VII	Tianguistenco	Gpe.Yancuictlalpan	Cartilla	19-mar-15	Textiles
712	Pueblas	Rivera	Hipolito	VII	Tianguistenco	Gpe. Yancuictlalpan	Cartilla	19-mar-15	Textiles
713	Pueblas	Najera	Ma. Isabel	VII	Tianguistenco	Gpe.Yancuictlalpan	Cartilla	19-mar-15	Textiles
714	Pueblas	Najera	Jose Irineo	VII	Tianguistenco	Gpe.Yancuictlalpan	Cartilla	19-mar-15	Textiles
715	Cuevas	Hernandez	Gabriela	VII	Tianguistenco	Gpe. Yancuictlalpan	Cartilla	19-mar-15	Textiles
716	Pueblas	Najera	Angelica Maria	VII	Tianguistenco	Gpe.Yancuictlalpan	Cartilla	19-mar-15	Textiles
717	De Jesus	Velazquez	Eva	XV	Villa De Allende	San Felipe Santiago	Cartilla	20-mar-15	Textiles
718	Gonzalez	Cruz	Cesar Fabian	XIII	Calimaya	Barrio de Guadalupe	Cartilla	23-mar-15	Metalisteria
719	Elvira	Angeles	Mayra Esther	I	Chalco De Diaz Covarrubias	Col. Emiliano Zapata	Cartilla	23-mar-15	Fibras Vegetales
720	Jaramillo	Matias	Jose Ulises	XIII	Toluca	Toluca	Cartilla	23-mar-15	Varios
721	Lopez	Manzanarez	Rogelia	VII	Tianguistenco	Gpe. Yancuictlalpan	Cartilla	24-mar-15	Textiles
722	Neri	Orihuela	Rosalino Isabel	VII	Tianguistenco	Gpe. Yancuictlalpan	Cartilla	24-mar-15	Textiles
723	Allende	Lara	Irene	VII	Tianguistenco	Gpe. Yancuictlalpan	Cartilla	24-mar-15	Textiles
724	Alarcon	Hernandez	Angel	VII	Tianguistenco	Gpe. Yancuictlalpan	Cartilla	24-mar-15	Textiles
725	Torres	Juarez	Ana Perla	VII	Tianguistenco	Gpe. Yancuictlalpan	Cartilla	24-mar-15	Textiles
726	Iturbide	Lara	Maria De Los Angeles	VII	Tianguistenco	Gpe. Yancuictlalpan	Cartilla	24-mar-15	Textiles
727	Arriaga	Hernandez	Martina	VII	Tianguistenco	Gpe. Yancuictlalpan	Cartilla	24-mar-15	Textiles
728	Mondragon	Avila	Yaneth	VII	Tianguistenco	Gpe. Yancuictlalpan	Cartilla	24-mar-15	Textiles
729	Diaz	Hernandez	Meliton	VII	Tianguistenco	Gpe. Yancuictlalpan	Cartilla	24-mar-15	Textiles
730	Vara	Hernandez	Maria	VII	Tianguistenco	Gpe. Yancuictlalpan	Cartilla	24-mar-15	Textiles
731	Hernandez	Medina	Vicente	VII	Tianguistenco	Gpe. Yancuictlalpan	Cartilla	24-mar-15	Textiles
732	Camacho	Diaz	Ma Del Carmen	VII	Tianguistenco	San Jose Mezapa	Cartilla	24-mar-15	Textiles

030903010101

ANEXO 109
IIFAEM

CREDENCIALIZACIÓN DE ARTESANOS

No.	Apellido Paterno	Apellido Materno	Nombre	Región	Municipio	Localidad	Actividad	Mes	Rama Artesanal
733	Delgadillo	Olvera	Christian	VII	Tianguistenco	San Jose Mezapa	Cartilla	24-mar-15	Textiles
734	Hernandez	Gomez	Marcelino	VII	Tianguistenco	San Jose Mezapa	Cartilla	25-mar-15	Textiles
735	Diaz	Soriano	Onesimo	VII	Tianguistenco	San Jose Mezapa	Cartilla	25-mar-15	Textiles
736	Lopez	Medina	Lucia	VII	Tianguistenco	San Jose Mezapa	Cartilla	25-mar-15	Textiles
737	Carrasco	Chavez	Graciana	VII	Tianguistenco	San Jose Mezapa	Cartilla	25-mar-15	Textiles
738	Ortiz	Gonzalez	Celestino	VII	Tianguistenco	San Jose Mezapa	Cartilla	25-mar-15	Textiles
739	Delgadillo	Olvera	Areli	VII	Tianguistenco	San Jose Mezapa	Cartilla	25-mar-15	Textiles
740	Olvera	Gonzalez	Maribel	VII	Tianguistenco	San Jose Mezapa	Cartilla	25-mar-15	Textiles
741	Felix	Aguilar	Ofelia	VII	Tianguistenco	San Jose Mezapa	Cartilla	25-mar-15	Textiles
742	Antonio	De La Luz	Leonila	XV	Villa De Allende	San Felipe Santiago	Recartilla	04-mar-15	Textiles
743	Valeriano	Gonzalez	Beatriz	XIII	Toluca	Jicaltepec Autopan	Recartilla	21-mar-15	Fibras Vegetales
744	Flores	Ramirez	Juana	XIII	Toluca	Col. Zimbrones	Recartilla	04-mar-15	Confiteria
745	Ramirez	Garcia	Jose	II	San José Del Rincón	San Francisco Solo	Recartilla	09-mar-15	Lapidaria Y Canteria
746	Torres	Moreno	Silvia	XV	Donato Guerra	S. Juan Xoconusco	Recartilla	03-mar-15	Fibras Vegetales
747	Lopez	Becerril	Juan Edgardo	II	Temascalcingo	Sta. Ma.. Canchesda	Recartilla	13-mar-15	Alfareria Y Ceramica
748	Samano	Torres	Oscar	VII	Lerma	Col. La Merced	Recartilla	20-mar-15	Madera
749	Araujo	Lopez	Osbelia	XV	Donato Guerra	S. Juan Xoconusco	Recartilla	03-mar-15	Fibras Vegetales
750	Ugalde	Alegria	Margarita	II	Polotitlán	San Antonio Escobedo	Recartilla	11-mar-15	Textiles
751	Zaldivar	Monroy	Marco Antonio	V	Ecatepec De Morelos	Cd Azteca 2A Seccion	Recartilla	03-mar-15	Orfebreria Y Joyeria
752	Orozco	Zaragoza	Miguel	XIII	San Antonio La Isla	Centro	Recartilla	03-mar-15	Madera
753	Orozco	Urbina	Miguel Angel	XIII	San Antonio La Isla	Cabecera Municipal	Recartilla	03-mar-15	Madera
754	Garcia	Rios	María Del Carmen	XIII	Metepec	Espiritu Santo	Recartilla	11-mar-15	Fibras Vegetales

030903010101

ANEXO 109
IIFAEM

CREDENCIALIZACIÓN DE ARTESANOS

No.	Apellido Paterno	Apellido Materno	Nombre	Región	Municipio	Localidad	Actividad	Mes	Rama Artesanal
755	Martinez	De Jesus	Juliana	II	Temascalcingo	Santiago Coahuachitlan	Recartilla	03-mar-15	Alfareria Y Ceramica
756	Martinez	Sanchez	Hilda	I	Ozumba	Jose Antonio Alzate	Recartilla	06-mar-15	Alfareria Y Ceramica
757	Lopez	Martinez	Federico	I	Ozumba	Jose Antonio Alzate	Recartilla	06-mar-15	Alfareria Y Ceramica
758	Marquez	Mejia	Silvia	XIII	Zinacantepec	La Huerta	Recartilla	04-mar-15	Confiteria
759	Garcia	Ortiz	Luis	II	Temascalcingo	Santa Maria Canchesda	Recartilla	01-mar-15	Alfareria Y Ceramica
760	Lopez	De Jesus	Laura	XV	Donato Guerra	S. Juan Xoconusco	Recartilla	03-mar-15	Fibras Vegetales
761	Castañeda	Axotla	Maria De Lourdes	V	Ecatepec De Morelos	Cd. Azteca 2A Secc.	Recartilla	03-mar-15	Orfebreria Y Joyeria
762	Hernandez	Gutierrez	Miguel Angel	II	Aculco	Gunyo Oriente	Recartilla	03-mar-15	Lapidaria Y Canteria
763	Lopez	Antonio	Graciela	XV	Villa De Allende	San Felipe Santiago	Recartilla	04-mar-15	Textiles
764	Martinez	Lopez	Elisa	XV	Villa De Allende	San Felipe Santiago	Recartilla	04-mar-15	Textiles
765	Alva	Salazar	Catarino	II	Atzacomulco	San Jose Toxi	Recartilla	03-mar-15	Alfareria Y Ceramica
766	Ortega		Maria De Los Angeles	II	Atzacomulco	S. Juan de los Jarros	Recartilla	04-mar-15	Alfareria Y Ceramica
767	Ramos	Franco	Rosaura	I	Ayapango	Centro	Recartilla	09-mar-15	Cereria
768	Garcia	Aguilar	Martha Patricia	III	Los Reyes Acaquilpan (La Paz)	La Magdalena Atlicpac	Recartilla	03-mar-15	Fibras Vegetales
769	Mejia	Muñoz	Roberto Domingo	III	Los Reyes Acaquilpan (La Paz)	La Magdalena Atlicpac	Recartilla	03-mar-15	Fibras Vegetales
770	Ojeda	Anguiano	Roberto	XV	Donato Guerra	San Juan Xoconusco	Recartilla	03-mar-15	Fibras Vegetales
771	Ramon	Arteaga	Aurelia	II	San Felipe Del Progreso	el Fresno Nichi	Recartilla	06-mar-15	Textiles
772	Martinez	Gonzalez	Modesta	XIII	Toluca	Jicaltepec Autopan	Recartilla	03-mar-15	Fibras Vegetales
773	Martinez	Martinez	Esperanza	XIII	Toluca	Jicaltepec Autopan	Recartilla	03-mar-15	Fibras Vegetales
774	Rossano	Leon	Maricela	XIII	Metepac	Barr. de San Mateo	Recartilla	03-mar-15	Alfareria Y Ceramica
775	Garcia	Barrales	Benita	II	Jilotepec	Ejido de Jilotepec	Recartilla	06-mar-15	Confiteria

030903010101

ANEXO 109
IIFAEM

CREDENCIALIZACIÓN DE ARTESANOS

No.	Apellido Paterno	Apellido Materno	Nombre	Región	Municipio	Localidad	Actividad	Mes	Rama Artesanal
776	Diaz	Nava	Jose Felix	XIII	Rayón	Col. San Jose	Recartilla	06-mar-15	Madera
777	Flores	Vicente	Petra	VII	Temoaya	S. Pedro Abajo	Recartilla	03-mar-15	Textiles
778	Margarito	Fernando	Oliveria Juliana	VII	Temoaya	S. Pedro Arriba 1A	Recartilla	03-mar-15	Textiles
779	Dominguez	Sandoval	Guillermina Jeanette	I	Chalco De Díaz Covarrubias	Conj. Hab. los Alamos	Recartilla	05-mar-15	Orfebreria Y Joyeria
780	Landin	Bernal	Marco Antonio	I	Chalco De Díaz Covarrubias	Fracc. los Alamos	Recartilla	05-mar-15	Varios
781	Benitez	Acevedo	Angela	XV	Donato Guerra	San Juan Xoconusco	Recartilla	03-mar-15	Fibras Vegetales
782	Torres	Dominguez	Laura	XV	Donato Guerra	S. Juan Xoconusco	Recartilla	03-mar-15	Fibras Vegetales
783	Acevedo	Carbajal	Angelina	XV	Donato Guerra	S. Juan Xoconusco	Recartilla	03-mar-15	Fibras Vegetales
784	Benitez	Acevedo	Ma. De La Cruz	XV	Donato Guerra	S. Juan Xoconusco	Recartilla	03-mar-15	Fibras Vegetales
785	Ramirez	Gonzalez	Marisol	XV	Donato Guerra	S. Juan Xoconusco	Recartilla	03-mar-15	Fibras Vegetales
786	Lopez	Vazquez	Maricela	XV	Donato Guerra	S. Juan Xoconusco	Recartilla	03-mar-15	Fibras Vegetales
787	Dominguez	Garcia	Otilia	XV	Donato Guerra	S. Juan Xoconusco	Recartilla	03-mar-15	Fibras Vegetales
788	Marquez	Zarza	Veronica	XV	Donato Guerra	San Juan Xoconusco	Recartilla	03-mar-15	Fibras Vegetales
789	Garcia	Garcia	Maria Cecilia	II	San Felipe Del Progreso	el Fresno Nichi	Recartilla	04-mar-15	Textiles
790	Herrera	González	Emmanuel	I	Chalco De Díaz Covarrubias	Unión de Guadalupe	Recartilla	03-mar-15	Vidrio
791	Torres	Arevalo	Juan Manuel	XIII	San Antonio La Isla	Centro	Recartilla	06-mar-15	Madera
792	Ensaustigu e	Millan	Juan Manuel	XIII	San Antonio La Isla	S. Lucas Tepemajalco	Recartilla	06-mar-15	Madera
793	Ensaustigu e	Flores	Juan	XIII	San Antonio La Isla	San Antonio La Isla	Recartilla	06-mar-15	Madera
794	Gonzalez	Escalona	Faustino	XIII	San Antonio La Isla	Centro	Recartilla	06-mar-15	Madera
795	Hernandez	Torres	Raymundo	XIII	San Antonio La Isla	Col. Cuauhtemoc	Recartilla	06-mar-15	Madera
796	Humildad	Moreno	Cruz Irayda	I	Ozumba	Centro	Recartilla	06-mar-15	Metalisteria

030903010101

ANEXO 109
IIFAEM

CREDENCIALIZACIÓN DE ARTESANOS

No.	Apellido Paterno	Apellido Materno	Nombre	Región	Municipio	Localidad	Actividad	Mes	Rama Artesanal
797	De Jesus	Rodriguez	Felipa	II	Temascalcingo	Santa Maria Canchesda	Recartilla	03-mar-15	Alfareria Y Ceramica
798	Diaz	Ramos	Rosalba	X	Luvianos	Iglesia Vieja	Recartilla	10-mar-15	Textiles
799	Martinez	Jaramillo	Emiliana	X	Luvianos	Iglesia Vieja	Recartilla	10-mar-15	Textiles
800	Sanchez	Vilchis	Gregoria	XIII	Almoloya De Juárez	Mextepec	Recartilla	11-mar-15	Textiles
801	Martinez	Bernal	Orlando	II	Temascalcingo	Sta. Maria Canchesda	Recartilla	03-mar-15	Alfareria Y Ceramica
802	Ruiz	Del Junco	Guillermo	II	Acambay	Col. Centro	Recartilla	11-mar-15	Hueso Y Cuerno
803	Garcia	Cupertino	J. Merced	II	Timilpan	Santiago Maxda	Recartilla	03-mar-15	Madera
804	Toribio	Lopez	Fausta	X	Luvianos	Iglesia Vieja	Recartilla	10-mar-15	Textiles
805	Toribio	Lopez	Margarita	X	Luvianos	Iglesia Vieja	Recartilla	10-mar-15	Textiles
806	Lopez	Martinez	Maria Irene	X	Luvianos	Iglesia Vieja	Recartilla	10-mar-15	Textiles
807	Segundo	Gonzalez	Juliana	II	Atlacomulco	Chosto de los Jarros	Recartilla	03-mar-15	Textiles
808	Francisco	Mateo	Maria Cirila	VII	Temoaya	el Campamento	Recartilla	02-mar-15	Textiles
809	Torres	Salgado	Francisco	XV	Donato Guerra	S. Juan Xoconusco	Recartilla	03-mar-15	Fibras Vegetales
810	Leonides	Miguel	Gloria Hermenegilda	VII	Temoaya	Sn. Pedro Arriba	Recartilla	03-mar-15	Textiles
811	Valencia	Yañez	Lauro Felipe	I	Ozumba	Barr. San Juan	Recartilla	06-mar-15	Cereria
812	Archundia	Sanchez	Maria Del Consuelo	XIII	Almoloya De Juárez	Mextepec	Recartilla	11-mar-15	Textiles
813	Archundia	Sanchez	Sonia	XV	Villa Victoria	el Sitio Ejido	Recartilla	12-mar-15	Textiles
814	Maximiliano	Huitron	Erika	I	Ozumba	Barrio del Coyote	Recartilla	06-mar-15	Fibras Vegetales
815	Gonzalez	Sanchez	Veronica	I	Juchitepec De Mariano Riva Palacio	S. Matias Cuijingo	Recartilla	10-mar-15	Fibras Vegetales
816	Burgos	Rosales	Edilia	I	Juchitepec De Mariano Riva Palacio	Barr. Cuautzozongo	Recartilla	10-mar-15	Fibras Vegetales
817	Ruiz	Garcia	Antonio	II	Temascalcingo	Santiago Cochochitlan	Recartilla	03-mar-15	Alfareria Y Ceramica
818	Alcantara	Gonzalez	Lucia Gonzala	I	Ozumba	Barr. del Coyote	Recartilla	06-mar-15	Talabarberia

030903010101

ANEXO 109
IIFAEM

CREDENCIALIZACIÓN DE ARTESANOS

No.	Apellido Paterno	Apellido Materno	Nombre	Región	Municipio	Localidad	Actividad	Mes	Rama Artesanal
819	Maximiliano	Huitron	Lidia	I	Ozumba	Barr. el Coyote	Recartilla	06-mar-15	Fibras Vegetales
820	Flores	Ibarra	Juliana	I	Valle De Chalco Solidaridad	Col. Providencia	Recartilla	04-mar-15	Madera
821	Toriz	Burgos	Alberta	I	Juchitepec De Mariano Riva Palacio	Calayuco	Recartilla	10-mar-15	Fibras Vegetales
822	Romero	Martinez	Lucas	XIII	San Antonio La Isla	S. Lucas Tepemajalco	Recartilla	06-mar-15	Madera
823	Rosales	Garcia	Ma. De La Luz Gregoria	I	Ozumba	Barr. San Martin	Recartilla	06-mar-15	Metalisteria
824	Ensaustegu i	De La Cruz	Bernardo	XIII	San Antonio La Isla	S. Lucas Tepemajalco	Recartilla	09-mar-15	Madera
825	Medrano	Valdez	Justina	XIII	Toluca	Jicaltepec Autopan	Recartilla	18-mar-15	Fibras Vegetales
826	Martinez	Bernal	Martin	II	Temascalcingo	Sta. Maria Canchesda	Recartilla	03-mar-15	Alfareria Y Ceramica
827	Flores	Martinez	Maria Antonia	II	Temascalcingo	Santa Maria Canchesda	Recartilla	11-mar-15	Alfareria Y Ceramica
828	Martinez	Becerril	Jose Martin	II	Temascalcingo	Santa Maria Canchesda	Recartilla	03-mar-15	Alfareria Y Ceramica
829	Tapia	Hernandez	Evodia	III	Chimalhuacán	Barr. Fundidores	Recartilla	09-mar-15	Textiles
830	Diaz De Leon	Ramos	Tania	I	Ayapango	Centro	Recartilla	09-mar-15	Cereria
831	Martinez	Bernal	Rocio	II	Temascalcingo	Sta. Ma. Canchesda	Recartilla	03-mar-15	Alfareria Y Ceramica
832	Martinez	Bernal	Sonia	II	Temascalcingo	Sta. Ma. Canchesda	Recartilla	03-mar-15	Alfareria Y Ceramica
833	Perez	Nazario	Antonio	II	Atlacomulco	S. Juan de los Jarros	Recartilla	04-mar-15	Alfareria Y Ceramica
834	Perez	Alva	Josemaria	II	Atlacomulco	S. Juan de los Jarros	Recartilla	03-mar-15	Alfareria Y Ceramica
835	Terron	Cortez	Juan Manuel	XIII	Metepec	U Hab Lazaro Cardenas Issemym	Recartilla	03-mar-15	Alfareria Y Ceramica
836	Albarran	Manjarrez	Jose Francisco	XIII	San Antonio La Isla	S.Lucas Tepemajalco	Recartilla	09-mar-15	Madera
837	Soriano	Gonzalez	Juana	VII	Tianguistenco	Gpe. Yancuictlalpan	Recartilla	10-mar-15	Textiles
838	Reyes	Paz	Delfino	XI	Texcoco	La Purificacion	Cartilla	06-abr-15	Madera
839	Morales	Contreras	Maribel	II	Temascalcingo	La Magdalena	Cartilla	06-abr-15	Fibras Vegetales

030903010101

ANEXO 109
IIFAEM

CREDENCIALIZACIÓN DE ARTESANOS

No.	Apellido Paterno	Apellido Materno	Nombre	Región	Municipio	Localidad	Actividad	Mes	Rama Artesanal
840	Ortega	Bernal	Diego	II	Temascalcingo	Boqui Santiago	Cartilla	06-abr-15	Alfarería Y Cerámica
841	Ortega	Cruz	Oscar	II	Temascalcingo	Coachichitlan Santiago Cochochitlan	Cartilla	06-abr-15	Alfarería Y Cerámica
842	Bernal	Ruiz	Ubaldo Reynaldo	II	Temascalcingo	Santiago Cochochitlan	Cartilla	06-abr-15	Alfarería Y Cerámica
843	Bernal	Ruiz	Elena	II	Temascalcingo	Santiago Cochochitlan	Cartilla	06-abr-15	Alfarería Y Cerámica
844	Bernal	Morales	Araceli	II	Temascalcingo	Santiago Cochochitlan	Cartilla	06-abr-15	Alfarería Y Cerámica
845	Ramirez	Hernandez	Florencia	II	Temascalcingo	Santiago Cochochitlan	Cartilla	06-abr-15	Alfarería Y Cerámica
846	Jose	Ventura	Rafael	II	Temascalcingo	Santiago Cochochitlan	Cartilla	06-abr-15	Alfarería Y Cerámica
847	Bernal		Lucio David	II	Temascalcingo	Santiago Cochochitlan	Cartilla	06-abr-15	Alfarería Y Cerámica
848	Crisantos	Eustaquio	Gabriela	XIII	Toluca	Jicaltepec Autopan	Cartilla	06-abr-15	Metalisteria
849	Torres	Hidalgo	Roman	XIII	Toluca	San Buenaventura	Cartilla	06-abr-15	Metalisteria
850	Hernandez	Villa	Anayeli	II	Temascalcingo	Santiago Cochochitlan	Cartilla	06-abr-15	Alfarería Y Cerámica
851	Bernal	Zacarias	Cesar	II	Temascalcingo	Santiago Cochochitlan	Cartilla	06-abr-15	Alfarería Y Cerámica
852	Gonzalez	Martinez	Rosa Esthela	II	Temascalcingo	Santiago Cochochitlan	Cartilla	06-abr-15	Alfarería Y Cerámica
853	Barrera	Barrera	Juan	II	Temascalcingo	Santiago Cochochitlan	Cartilla	06-abr-15	Alfarería Y Cerámica
854	Duran	Blas	Miguel Celestino	II	Temascalcingo	Santiago Cochochitlan	Cartilla	06-abr-15	Alfarería Y Cerámica
855	Cruz	Santiago	Genaro	II	Temascalcingo	Santiago Cochochitlan	Cartilla	06-abr-15	Alfarería Y Cerámica
856	Gonzalez	Gonzalez	Roberto	II	Temascalcingo	Santiago Cochochitlan	Cartilla	06-abr-15	Madera
857	Hernandez	Aranda	Hilda	II	Temascalcingo	Santiago Cochochitlan	Cartilla	07-abr-15	Alfarería Y Cerámica
858	Valencia	Bernal	Bernabe	II	Temascalcingo	Santiago Cochochitlan	Cartilla	07-abr-15	Alfarería Y Cerámica
859	De La Cruz	Flores	Alejandro	II	Temascalcingo	Bombaro	Cartilla	07-abr-15	Alfarería Y Cerámica
860	Barrera	Gonzalez	Deysy Griselda	II	Temascalcingo	Santiago Cochochitlan	Cartilla	07-abr-15	Alfarería Y Cerámica

030903010101

ANEXO 109
IIFAEM

CREDENCIALIZACIÓN DE ARTESANOS

No.	Apellido Paterno	Apellido Materno	Nombre	Región	Municipio	Localidad	Actividad	Mes	Rama Artesanal
861	Cruz	Cristobal	Amelia	II	Temascalcingo	Santiago Coahucochitlan	Cartilla	07-abr-15	Alfareria Y Ceramica
862	De Jesus	Rodriguez	Javier	II	Temascalcingo	Santiago Coahucochitlan	Cartilla	07-abr-15	Alfareria Y Ceramica
863	Camilo	Flores	Guadalupe	VII	Lerma	Santiago Analco	Cartilla	08-abr-15	Varios
864	Arenas	Trujillo	Ma. Magdalena	I	San Martín De Las Pirámides	Centro	Cartilla	08-abr-15	Alfareria Y Ceramica
865	Ortega	Sandoval	Aldo	V	San Martín De Las Pirámides	Centro	Cartilla	08-abr-15	Lapidaria Y Canteria
866	Garcia	Diaz	Adelaida Martha	V	Tecamac De Felipe Villanueva	S. Mateo Tecalco	Cartilla	08-abr-15	Talabarteria
867	Nuñez	Sanchez	Brandon Daniel	V	San Martín De Las Pirámides	Centro	Cartilla	08-abr-15	Talabarteria
868	Lopez	Corona	Viridiana	V	San Martín De Las Pirámides	Centro	Cartilla	08-abr-15	Lapidaria Y Canteria
869	Martinez	Baños	Pedro Pablo	V	San Martín De Las Pirámides	Centro	Cartilla	08-abr-15	Lapidaria Y Canteria
870	Rosales	Quezada	Urbano	V	San Martín De Las Pirámides	Centro	Cartilla	08-abr-15	Alfareria Y Ceramica
871	Lopez	Corona	Anabel	V	San Martín De Las Pirámides	Centro	Cartilla	08-abr-15	Lapidaria Y Canteria
872	Hernandez	Alva	Ana Laura	V	San Martín De Las Pirámides	Centro	Cartilla	08-abr-15	Alfareria Y Ceramica
873	Alvarez	Negrete	Leandro	V	San Martín De Las Pirámides	Centro	Cartilla	08-abr-15	Lapidaria Y Canteria
874	Sanchez	Juarez	Patricia Guadalupe	XIII	Metepec	Inf. San Francisco	Cartilla	09-abr-15	Textiles
875	Gonzalez	Martinez	Diego	II	Temascalcingo	Santiago Coahucochitlan	Cartilla	09-abr-15	Alfareria Y Ceramica
876	Gonzalez	Martinez	Gerardo	II	Temascalcingo	Santiago Coahucochitlan	Cartilla	09-abr-15	Alfareria Y Ceramica
877	Martinez	Miranda	Esthela Gloria	II	Temascalcingo	Santiago Coahucochitlan	Cartilla	09-abr-15	Alfareria Y Ceramica
878	Bernal	Chaparro	Jaime	II	Temascalcingo	Santiago Coahucochitlan	Cartilla	09-abr-15	Alfareria Y Ceramica
879	Ramirez	Leon	Adan	XIII	Metepec	Barrio de Santa Cruz	Cartilla	09-abr-15	Alfareria Y Ceramica
880	Hernandez	Leon	Mayra	XIII	Metepec	Barrio de Santa Cruz	Cartilla	09-abr-15	Alfareria Y Ceramica
881	Bernal	Hernandez	Simon Tiburcio	II	Temascalcingo	Santiago Coahucochitlan	Cartilla	09-abr-15	Alfareria Y Ceramica

030903010101

ANEXO 109
IIFAEM

CREDENCIALIZACIÓN DE ARTESANOS

No.	Apellido Paterno	Apellido Materno	Nombre	Región	Municipio	Localidad	Actividad	Mes	Rama Artesanal
882	Gil	Olivares	Norma	II	Temascalcingo	Santiago Coahuachitlan	Cartilla	09-abr-15	Alfareria Y Ceramica
883	Flores	Vazquez	Valentin	II	Temascalcingo	Sta. Maria Canchesda	Cartilla	10-abr-15	Alfareria Y Ceramica
884	Bernal	Martinez	Bernardo Bartolome	II	Temascalcingo	Santiago Coahuachitlan	Cartilla	10-abr-15	Alfareria Y Ceramica
885	Hernandez	Ramirez	Fabiola	II	Temascalcingo	Santiago Coahuachitlan	Cartilla	10-abr-15	Alfareria Y Ceramica
886	Meza	Reyes	Sixta Rufina	II	Temascalcingo	Santiago Coahuachitlan	Cartilla	10-abr-15	Alfareria Y Ceramica
887	Valenia	Velazquez	Juan Antonio	II	Temascalcingo	Santiago Coahuachitlan	Cartilla	10-abr-15	Alfareria Y Ceramica
888	Martinez	Martinez	Teresa Antonia	II	Temascalcingo	Santiago Coahuachitlan	Cartilla	10-abr-15	Alfareria Y Ceramica
889	Bernal	Gonzalez	Octavio	II	Temascalcingo	Santiago Coahuachitlan	Cartilla	10-abr-15	Alfareria Y Ceramica
890	Gonzalez	Martinez	Alicia Juana	II	Temascalcingo	Santiago Coahuachitlan	Cartilla	10-abr-15	Alfareria Y Ceramica
891	Bernal	Barrera	Guadalupe	II	Temascalcingo	Santiago Coahuachitlan	Cartilla	10-abr-15	Alfareria Y Ceramica
892	Bernal	Martinez	Esther	II	Temascalcingo	Santiago Coahuachitlan	Cartilla	10-abr-15	Alfareria Y Ceramica
893	Flores	Bernal	Daniela	II	Temascalcingo	Sta Maria Canchesda	Cartilla	10-abr-15	Alfareria Y Ceramica
894	Garcia	Rebollo	Carolina	II	San Felipe Del Progreso	Plateros	Cartilla	10-abr-15	Orfebreria Y Joyeria
895	Rendon	Fuentes	Lily	IV	Coyotepec	San Juan	Cartilla	10-abr-15	Fibras Vegetales
896	Fuentes	Torres	Juana	IV	Coyotepec	San Juan	Cartilla	10-abr-15	Fibras Vegetales
897	Rendon	Cardozo	Jesus Rey	IV	Coyotepec	San Juan	Cartilla	10-abr-15	Fibras Vegetales
898	Gonzalez	Barrera	Oscar	II	Temascalcingo	Santiago Coahuachitlan	Cartilla	13-abr-15	Alfareria Y Ceramica
899	Bernal	Garcia	Marcelino	II	Temascalcingo	Santiago Coahuachitlan	Cartilla	13-abr-15	Alfareria Y Ceramica
900	Gonzalez	Barrera	Jorge	II	Temascalcingo	Santiago Coahuachitlan	Cartilla	13-abr-15	Alfareria Y Ceramica
901	Rodriguez	Segundo	Miguel Angel	II	Temascalcingo	La Magdalena	Cartilla	13-abr-15	Fibras Vegetales
902	Bibiano	Valerio	Gabriel Simon	II	Temascalcingo	Las Peñas	Cartilla	13-abr-15	Alfareria Y Ceramica

030903010101

ANEXO 109
IIFAEM

CREDENCIALIZACIÓN DE ARTESANOS

No.	Apellido Paterno	Apellido Materno	Nombre	Región	Municipio	Localidad	Actividad	Mes	Rama Artesanal
903	Nava	De Jesus	Daniel	II	Temascalcingo	Santiago Coachochitlan	Cartilla	13-abr-15	Alfareria Y Ceramica
904	Nicolas	Velazquez	Marcela	II	Temascalcingo	Santiago Coachochitlan	Cartilla	13-abr-15	Alfareria Y Ceramica
905	Martinez	Gonzalez	Antonia	II	Temascalcingo	Mesa de Bañi	Cartilla	13-abr-15	Alfareria Y Ceramica
906	Vazquez	Ortega	Benjamin	XIII	Meteppec	U. Hab. Infonavit Tollocan li	Cartilla	13-abr-15	Alfareria Y Ceramica
907	Romero	De La Cruz	Joel	II	Temascalcingo	Boshesda	Cartilla	13-abr-15	Alfareria Y Ceramica
908	Romero	De La Cruz	Maricela	II	Temascalcingo	Boshesda	Cartilla	13-abr-15	Alfareria Y Ceramica
909	Romero	Marcelina	Tirurcio Lamberto	II	Temascalcingo	Boshesda	Cartilla	13-abr-15	Alfareria Y Ceramica
910	Martinez	Garcia	Norma	II	Temascalcingo	Boshesda	Cartilla	13-abr-15	Alfareria Y Ceramica
911	Sanchez	Ramirez	Araceli	II	Temascalcingo	Sta Ana Yenshu La Mesa	Cartilla	14-abr-15	Alfareria Y Ceramica
912	Gonzalez	Ruiz	Ma. Guadalupe	II	Temascalcingo	Sta. Maria Canchesda	Cartilla	14-abr-15	Textiles
913	Onofre	Herrera	Noemi	II	Temascalcingo	Sta. Maria Canchesda	Cartilla	14-abr-15	Alfareria Y Ceramica
914	Chaparro	Pacheco	Florentina Cayetana	II	Temascalcingo	San Pedro el Alto	Cartilla	14-abr-15	Textiles
915	Sanchez	Hernandez	Crescencia Hilaria	II	Temascalcingo	Santa Maria Canchesda	Cartilla	14-abr-15	Textiles
916	Contreras	Martinez	Mauricio	II	Temascalcingo	Cruz Blanca	Cartilla	14-abr-15	Fibras Vegetales
917	Ramirez		Florencio Alfredo	II	Temascalcingo	Santa. Maria Canchesda	Cartilla	14-abr-15	Alfareria Y Ceramica
918	Flores	Martinez	Joel	II	Temascalcingo	Santiago Coachochitlan	Cartilla	14-abr-15	Alfareria Y Ceramica
919	Garcia	Zaldivar	Eulalia	II	Temascalcingo	Santiago Coachochitlan	Cartilla	14-abr-15	Alfareria Y Ceramica
920	Alavez	Carbajal	Estrella	XIII	Meteppec	U. Hab. Infonavit Tollocan li	Cartilla	14-abr-15	Alfareria Y Ceramica
921	Ramirez	Ramos	Fidel	V	San Martín De Las Pirámides	Centro	Cartilla	14-abr-15	Lapidaria Y Canteria
922	Cuevas	Garcia	Yaneth Itzamna	V	San Martín De Las Pirámides	Centro	Cartilla	14-abr-15	Madera
923	Lozano	Flores	Vanessa	V	San Martín De Las Pirámides	Centro	Cartilla	14-abr-15	Alfareria Y Ceramica

030903010101

ANEXO 109
IIFAEM

CREDENCIALIZACIÓN DE ARTESANOS

No.	Apellido Paterno	Apellido Materno	Nombre	Región	Municipio	Localidad	Actividad	Mes	Rama Artesanal
924	Reyes	Velazquez	Hugo Federico	XI	Texcoco	La Purificacion	Cartilla	14-abr-15	Madera
925	Martinez	Garcia	Leticia	XIII	Toluca	S. Andres Cuexcontitlan	Cartilla	15-abr-15	Textiles
926	Peña	Moreno	Guadalupe	XIII	Toluca	S. Andres Cuexcontitlan	Cartilla	15-abr-15	Textiles
927	Dionisio	Vilchis	Maria Teresa	II	San Felipe Del Progreso	Fresno Nichi	Cartilla	15-abr-15	Textiles
928	Vazquez	Montaño	Rufina	VII	Lerma	San Pedro Tultepec	Cartilla	15-abr-15	Fibras Vegetales
929	Meza	Vicencio	Marcos	VII	Lerma	San Pedro Tultepec	Cartilla	15-abr-15	Fibras Vegetales
930	Campuzano	Elias	Carlos	VII	Lerma	San Pedro Tultepec	Cartilla	15-abr-15	Fibras Vegetales
931	Vazquez	Morales	Pedro	VII	Lerma	San Pedro Tultepec	Cartilla	15-abr-15	Fibras Vegetales
932	Arzaluz	Gutierrez	Lucrecia	VII	Ocoyoacac	La Marqueza	Cartilla	15-abr-15	Textiles
933	Bastida	Gutierrez	Lucas	VII	Lerma	San Pedro Tultepec	Cartilla	15-abr-15	Fibras Vegetales
934	Hernandez	Bolaños	Alfonso	VII	Lerma	San Pedro Tultepec	Cartilla	15-abr-15	Fibras Vegetales
935	Montaño	Suarez	Celedonia	VII	Lerma	San Pedro Tultepec	Cartilla	15-abr-15	Fibras Vegetales
936	Rivero	Ortiz	Julia	V	Teotihuacán	Pblo. San Sebastian Xolalpa	Cartilla	16-abr-15	Varios
937	Ramirez	Marquez	Fernando	V	Teotihuacán	San Sebastian Xolalpa	Cartilla	16-abr-15	Varios
938	Muñoz	Torres	Felix	V	Teotihuacán	Santa Maria Coatlan	Cartilla	16-abr-15	Lapidaria Y Canteria
939	Gonzalez	Torres	Antonio	V	Teotihuacán	San Francisco Mazapa	Cartilla	17-abr-15	Lapidaria Y Canteria
940	Ruiz	Rodriguez	Antonio Salvador	II	El Oro	Centro	Cartilla	17-abr-15	Varios
941	Sanchez	Herrera	Omar David	III	Los Reyes Acaquilpan (La Paz)	Centro	Cartilla	17-abr-15	Talabarteria
942	Nieto	Vicente	Lucero	III	Los Reyes Acaquilpan (La Paz)	Valle de los Reyes	Cartilla	17-abr-15	Fibras Vegetales
943	Hernandez	Ventura	Raquel	III	Los Reyes Acaquilpan (La Paz)	Tlazala	Cartilla	17-abr-15	Textiles
944	Alva	Salas	Gustavo Jair	V	Teotihuacán	Palomar Maquixco	Cartilla	17-abr-15	Varios
945	Gutierrez	Medina	Maria Salome	V	Teotihuacán	Ampl.Cadena Maquixco	Cartilla	17-abr-15	Varios

030903010101

ANEXO 109
IIFAEM

CREDENCIALIZACIÓN DE ARTESANOS

No.	Apellido Paterno	Apellido Materno	Nombre	Región	Municipio	Localidad	Actividad	Mes	Rama Artesanal
946	Bernal	Escamilla	Beatriz	XIII	Toluca	Valle Verde	Cartilla	20-abr-15	Orfebrería Y Joyería
947	Gomez	Trejo	Angelica	V	Teotihuacán	Santa Maria Coatlan	Cartilla	20-abr-15	Lapidaria Y Canteria
948	Disciplina	Sanchez	Jose Guillermo	V	Teotihuacán	Santa Maria Coatlan	Cartilla	20-abr-15	Lapidaria Y Canteria
949	Leon	Vela	Maria Gabriela	II	El Oro	Centro	Cartilla	21-abr-15	Varios
950	Huerta	Baez	Elvira	II	El Oro	Barr. del Carmen	Cartilla	21-abr-15	Confiteria
951	Hernandez	Ibarra	Paloma Aurora	II	El Oro	San Nicolas	Cartilla	21-abr-15	Fibras Vegetales
952	Melchor	Lopez	Olga	II	El Oro	San Rafael	Cartilla	21-abr-15	Fibras Vegetales
953	Lopez	Nuñez	Mariana	II	El Oro	Venta del Aire	Cartilla	21-abr-15	Alfareria Y Ceramica
954	Lopez	Nuñez	Yezenia	II	El Oro	Venta del Aire	Cartilla	21-abr-15	Alfareria Y Ceramica
955	Cruz	Posadas	Raquel	II	El Oro	La Presa Brockman	Cartilla	21-abr-15	Vidrio
956	Olalde	Ramirez	Oralia	II	El Oro	el Carmen	Cartilla	21-abr-15	Fibras Vegetales
957	Arriaga	Montaño	Ariana	II	El Oro	el Carmen	Cartilla	21-abr-15	Fibras Vegetales
958	Moreno	Barcenas	Viviana	II	El Oro	San Rafael	Cartilla	21-abr-15	Fibras Vegetales
959	Nava	Jimenez	Lourdes	II	El Oro	el Carmen	Cartilla	21-abr-15	Fibras Vegetales
960	Flores	Yerene	Victor Manuel	II	El Oro	San Nicolas	Cartilla	21-abr-15	Metalisteria
961	Velazquez	Sanchez	Alicia	II	El Oro	San Nicolas	Cartilla	21-abr-15	Textiles
962	Romero	Colin	Raul	II	El Oro	el Carmen	Cartilla	21-abr-15	Fibras Vegetales
963	Rodriguez	Flores	Laura	II	El Oro	Venta del Aire	Cartilla	21-abr-15	Alfareria Y Ceramica
964	Ruiz	Sanchez	Maria Lucia	II	El Oro	Venta del Aire	Cartilla	21-abr-15	Alfareria Y Ceramica
965	Tellez	Jimenez	Maria Consuelo	II	El Oro	el Carmen	Cartilla	21-abr-15	Fibras Vegetales
966	Posadas	Reyes	Marta	II	El Oro	La Presa Brockman	Cartilla	21-abr-15	Vidrio

030903010101

ANEXO 109
IIFAEM

CREDENCIALIZACIÓN DE ARTESANOS

No.	Apellido Paterno	Apellido Materno	Nombre	Región	Municipio	Localidad	Actividad	Mes	Rama Artesanal
967	Salazar	Jimenez	Maribel	II	El Oro	Santiago Oxtempan	Cartilla	21-abr-15	Madera
968	Contreras	Rejusto	Bernardina	VII	Tianguistenco	Tianguistenco de Galeana	Cartilla	21-abr-15	Textiles
969	Hernandez	Garcia	Danahe	I	Tlalmanalco	Centro	Cartilla	22-abr-15	Varios
970	Covarrubias	Aguilar	Elvia	I	Tlalmanalco	Infonavit Fidel Velazquez	Cartilla	22-abr-15	Alfareria Y Ceramica
971	Paez	Cuevas	Luis Fabian	I	Tlalmanalco	Centro	Cartilla	22-abr-15	Herreria Artistica
972	Pacheco	Arizmedi	Joaquin Guillermo	I	Tlalmanalco	Centro	Cartilla	22-abr-15	Herreria Artistica
973	Diaz	Gomez	Juan Antonio	I	Cocotitlán	Barr.Techichilco	Cartilla	22-abr-15	Herreria Artistica
974	Hernandez	Garcia	Miriam	I	Tlalmanalco	Centro	Cartilla	22-abr-15	Varios
975	Quintero	Tapia	Maria Luisa	I	Tlalmanalco	Centro	Cartilla	22-abr-15	Fibras Vegetales
976	Romero	Milla	Fernando	I	Tlalmanalco	La Rumorosa	Cartilla	22-abr-15	Hueso Y Cuerno
977	Cervantes	Solis	Dayanna Jenifer	I	Tlalmanalco	Centro	Cartilla	22-abr-15	Metalisteria
978	Castro	Monroy	Eva	I	Tlalmanalco	Centro	Cartilla	22-abr-15	Fibras Vegetales
979	Romero	Sanchez	Ma. Luisa	I	Amecameca	Sta Isabel Chalma	Cartilla	22-abr-15	Papeleria Y Cartoneria
980	Apostol	Sanchez	Teresa	I	Tlalmanalco	Centro	Cartilla	22-abr-15	Fibras Vegetales
981	Romero	Sanchez	Florentino Alberto	I	Tlalmanalco	Centro	Cartilla	22-abr-15	Fibras Vegetales
982	Reyes	Tellez	Teresa	XIII	Toluca	Jicaltepec Autopan	Cartilla	24-abr-15	Fibras Vegetales
983	Gonzalez	Garcia	Juana	XIII	Toluca	Jicaltepec Autopan	Cartilla	24-abr-15	Fibras Vegetales
984	Salinas	Medrano	Matilde	XIII	Toluca	Jicaltepec Autopan	Cartilla	24-abr-15	Fibras Vegetales
985	Valdez	Evangelista	Angela	XIII	Toluca	Jicaltepec Autopan	Cartilla	24-abr-15	Fibras Vegetales
986	Martinez	Salinas	Violeta	XIII	Toluca	Jicalpetec Autopan	Cartilla	24-abr-15	Fibras Vegetales
987	Salinas	Gonzalez	Sara	XIII	Toluca	Jicaltepec Autopan	Cartilla	24-abr-15	Fibras Vegetales

030903010101

ANEXO 109
IIFAEM

CREDENCIALIZACIÓN DE ARTESANOS

No.	Apellido Paterno	Apellido Materno	Nombre	Región	Municipio	Localidad	Actividad	Mes	Rama Artesanal
988	Flores	Reyes	Cristina	XIII	Toluca	Jicaltepec Autopan	Cartilla	24-abr-15	Fibras Vegetales
989	Valdes	Evangelista	Francisca	XIII	Toluca	Jicaltepec Autopan	Cartilla	24-abr-15	Fibras Vegetales
990	Gonzalez	Gonzalez	J. Maria Concepcion	XIII	Toluca	Jicaltepec Autopan	Cartilla	24-abr-15	Fibras Vegetales
991	Archundia	Jimenez	Sonia	XIII	Toluca	Jicaltepec Autopan	Cartilla	24-abr-15	Fibras Vegetales
992	Angeles	Rivera	Centeolt Enrique	IV	Villa Del Carbón	Cerrada Las Pilas	Cartilla	24-abr-15	Talabarteria
993	Angeles	Rocha	Fidel	IV	Villa Del Carbón	Cerrada Las Pilas	Cartilla	24-abr-15	Talabarteria
994	Reyes	Rodriguez	Francisca	IV	Villa Del Carbón	Pueblo Nuevo	Cartilla	24-abr-15	Textiles
995	Damian	Osorio	Roberto	IV	Villa Del Carbón	Pblo. La Cruz Y Carrizal	Cartilla	24-abr-15	Talabarteria
996	Barrera	Vasquez	Sandra Isabel	IV	Villa Del Carbón	Loma de La Hacienda	Cartilla	24-abr-15	Metalisteria
997	Medina	Baca	Mauricio	IV	Villa Del Carbón	el Plan	Cartilla	24-abr-15	Talabarteria
998	Tovar	Alvarez	Roberto	VI	Ixtapan De La Sal	Tecomatepec	Cartilla	27-abr-15	Alfareria Y Ceramica
999	Ramirez	Ramirez	Veronica	XVI	Zumpango	Barr. de San Miguel	Cartilla	27-abr-15	Papeleria Y Cartoneria
1000	Romero	Salinas	Daniela	XIII	Toluca	Cacalomacan	Cartilla	28-abr-15	Metalisteria
1001	Quintero	Vazquez	Maria De Lourdes	XVI	Zumpango	Geo Villas La Trinidad	Cartilla	28-abr-15	Papeleria Y Cartoneria
1002	Leal	Marroquin	Patricia Veronica	XVI	Zumpango	Col Lazaro Cardenas	Cartilla	28-abr-15	Papeleria Y Cartoneria
1003	Garcia	Rojas	Maria Delcarmen	XVI	Zumpango	San Miguel	Cartilla	28-abr-15	Papeleria Y Cartoneria
1004	Barrera	Leonel	Cristina	XVI	Zumpango	Santiago 1Era. Secc	Cartilla	28-abr-15	Textiles
1005	Leon	Salinas	Yolanda	XVI	Zumpango	Santiago 1Ra.Secc	Cartilla	28-abr-15	Textiles
1006	Perez	Martinez	Magdalena	XVI	Zumpango	Arbolada los Sauces	Cartilla	28-abr-15	Papeleria Y Cartoneria
1007	Alonso	Sanchez	Raquel Ariadna	XVI	Zumpango	Paseo San Juan	Cartilla	28-abr-15	Papeleria Y Cartoneria
1008	Mentado	Cantu	Alfreda	XVI	Zumpango	Sta. Maria	Cartilla	28-abr-15	Papeleria Y Cartoneria
1009	Sanchez	Yañez	Judith	XVI	Zumpango	Arbolada Sauces 11	Cartilla	28-abr-15	Papeleria Y Cartoneria

030903010101

ANEXO 109
IIFAEM

CREDENCIALIZACIÓN DE ARTESANOS

No.	Apellido Paterno	Apellido Materno	Nombre	Región	Municipio	Localidad	Actividad	Mes	Rama Artesanal
1010	Sanchez	Yañez	Claudia Esperanza	XVI	Zumpango	Sauces 11	Cartilla	28-abr-15	Papeleria Y Cartoneria
1011	Santiago	Salazar	Virginia	XVI	Zumpango	Santiago 2Ra Secc	Cartilla	28-abr-15	Papeleria Y Cartoneria
1012	Garcia	Diaz	Maria Eugenia	XVI	Zumpango	Santiago 1A, Seccion	Cartilla	28-abr-15	Papeleria Y Cartoneria
1013	Ortiz	Manrique	Esperanza Hortensia	XVI	Zumpango	San Miguel Zitlattepec	Cartilla	29-abr-15	Papeleria Y Cartoneria
1014	Santillan	Pineda	Santa Cruz	XVI	Zumpango	Zapotlan	Cartilla	29-abr-15	Papeleria Y Cartoneria
1015	Nuñez	Estrada	Ma. Reyna	XVI	Zumpango	Zocotlan Santa Maria	Cartilla	29-abr-15	Papeleria Y Cartoneria
1016	Hernandez	Hernandez	Jose Ivan	XVI	Zumpango	San Lorenzo	Cartilla	29-abr-15	Papeleria Y Cartoneria
1017	Escudero	Franco	Maria Concepcion	XVI	Zumpango	Santa Maria Cuevas	Cartilla	29-abr-15	Papeleria Y Cartoneria
1018	Gomez	Hernandez	Juan Carlos	XVI	Zumpango	Santa Maria Cuevas	Cartilla	29-abr-15	Papeleria Y Cartoneria
1019	Monroy	Arteaga	Irene	II	San Felipe Del Progreso	el Fresno Nichi	Cartilla	29-abr-15	Textiles
1020	Salgado	Velazquez	Juan Carlos	II	San Felipe Del Progreso	el Fresno Nichi	Cartilla	29-abr-15	Textiles
1021	Monroy	Arteaga	Gabriela	II	San Felipe Del Progreso	el Fresno Nichi	Cartilla	29-abr-15	Textiles
1022	Romero	Villanueva	Ma Reyes	XVI	Zumpango	Santiago 1 Ra. Seccion	Cartilla	30-abr-15	Papeleria Y Cartoneria
1023	Miranda	Sandoval	Imelda	XVI	Zumpango	San Bartolo Cuautlalpan	Cartilla	30-abr-15	Papeleria Y Cartoneria
1024	Morales	Macias	Francisca	XVI	Zumpango	el Solar Cuautlalpan	Cartilla	30-abr-15	Papeleria Y Cartoneria
1025	Oropeza	Torres	Antonia	XVI	Zumpango	San Marcos	Cartilla	30-abr-15	Papeleria Y Cartoneria
1026	Cruz	Romero	Wendy	XVI	Zumpango	Santiago 1 Ra. Seccion	Cartilla	30-abr-15	Papeleria Y Cartoneria
1027	Ambrocio	Pardabell	Gabriela Shantal	XVI	Zumpango	Santiago	Cartilla	30-abr-15	Papeleria Y Cartoneria
1028	Ftagozo	Ortiz	Graciela	XVI	Zumpango	San Pedro de La Laguna	Cartilla	30-abr-15	Papeleria Y Cartoneria
1029	Coctololo	Vollalva	Alejandra	XVI	Zumpango	del Rincon	Cartilla	30-abr-15	Papeleria Y Cartoneria
1030	Contreras	Encarnacion	Juliana	II	Temascalcingo	Magdalena Cruz Blanca	Cartilla	30-abr-15	Fibras Vegetales

030903010101

ANEXO 109
IIFAEM

CREDENCIALIZACIÓN DE ARTESANOS

No.	Apellido Paterno	Apellido Materno	Nombre	Región	Municipio	Localidad	Actividad	Mes	Rama Artesanal
1031	Ortega	Trujillo	Faustino	VII	Xonacatlán	San Antonio	Cartilla	30-abr-15	Alfarería Y Cerámica
1032	Delgadillo	Lopez	Luis Antonio	VII	Tianguistenco	Gpe. Yancuictlalpan	Recartilla	06-abr-15	Textiles
1033	Garcia	Cruz	Abel	II	San Felipe Del Progreso	los Plateros	Recartilla	21-abr-15	Orfebrería Y Joyería
1034	Garcia	Cruz	Eleazar	II	San Felipe Del Progreso	Plateros	Recartilla	08-abr-15	Orfebrería Y Joyería
1035	Mendoza	Moreno	Eugenio	II	El Oro	Col. Benito Juarez	Recartilla	20-abr-15	Metalisteria
1036	Sanchez		Gabriel Armando	V	Ecatepec De Morelos	Ciudad Azteca	Recartilla	23-abr-15	Orfebrería Y Joyería
1037	Alpizar	Cedano	Austreberta	VII	Tianguistenco	Guadalupe Yancuictlalpan	Recartilla	06-abr-15	Textiles
1038	Espinoza	Reyes	Victor Manuel	V	Teotihuacán	San Francisco Mazapa	Recartilla	17-abr-15	Lapidaria Y Canteria
1039	Ortiz	Martinez	Jose Juan	V	San Martín De Las Pirámides	Centro	Recartilla	14-abr-15	Alfarería Y Cerámica
1040	Montiel	Zamora	Carlos	I	Chalco De Díaz Covarrubias	La Candelaria Tlapala	Recartilla	13-abr-15	Madera
1041	Morales	Vicente	Felipe	II	El Oro	Ejido de Santiago Oxtempan	Recartilla	21-abr-15	Madera
1042	Sanchez	Pablo	Juana	V	Teotihuacán	Santa Maria Coatlan	Recartilla	20-abr-15	Lapidaria Y Canteria
1043	Rangel	Mercado	Maribel	II	El Oro	Francisco I. Madero	Recartilla	14-abr-15	Metalisteria
1044	Martinez	Gonzaga	Dalila	XV	Villa De Allende	San Felipe Santiago	Recartilla	06-abr-15	Textiles
1045	Lopez	Flores	David	V	San Martín De Las Pirámides	Centro	Recartilla	08-abr-15	Lapidaria Y Canteria
1046	Bernal	Zacarias	Carlos	II	Temascalcingo	Sta. Ma. Canchesda	Recartilla	06-abr-15	Alfarería Y Cerámica
1047	Martinez	De Jesus	Felipe Ignacio	II	Temascalcingo	Santiago Cochochitlan	Recartilla	06-abr-15	Alfarería Y Cerámica
1048	Lopez	Vara	Roberto	VII	Tianguistenco	Gpe. Yancuictlalpan	Recartilla	06-abr-15	Textiles
1049	Martinez	Gonzalez	Marisol	II	Temascalcingo	Mesa de Bañi	Recartilla	13-abr-15	Alfarería Y Cerámica
1050	Gonzalez		Demetria Alejandra	II	Temascalcingo	Santiago Cochochitlan	Recartilla	09-abr-15	Alfarería Y Cerámica
1051	Soteno	Fernandez	Pedro	XIII	Metepec	Barr. Santa Cruz	Recartilla	14-abr-15	Alfarería Y Cerámica

030903010101

ANEXO 109
IIFAEM

CREDENCIALIZACIÓN DE ARTESANOS

No.	Apellido Paterno	Apellido Materno	Nombre	Región	Municipio	Localidad	Actividad	Mes	Rama Artesanal
1052	Venancio	Olmedo	Federico	XIII	Tenango Del Valle	S.Bartolome Atlatlahuaca	Recartilla	06-abr-15	Panaderia
1053	Martinez	Elias	Claudio	XIII	Tenango Del Valle	S,Bartolome Atlatlahuaca	Recartilla	06-abr-15	Panaderia
1054	Hernandez	Martinez	Teresa	XV	Villa De Allende	San Felipe Santiago	Recartilla	06-abr-15	Textiles
1055	Delgado	Ramirez	Celia	XVI	Zumpango	Ex Hacienda de Guadalupe	Recartilla	20-abr-15	Papeleria Y Cartoneria
1056	Solis	Moreno	Catalina	II	San Felipe Del Progreso	Fresno Nichi	Recartilla	14-abr-15	Textiles
1057	Garcia	Vilchis	Ma. Consepcion	II	San Felipe Del Progreso	el Fresno Nichi	Recartilla	25-abr-15	Textiles
1058	Bartolo	Garcia	Celerina	II	San Felipe Del Progreso	el Fresno Nichi	Recartilla	10-abr-15	Textiles
1059	Rivera	Lucia	Anacleto	II	Temascalcingo	Santiago Coahuachitlan	Recartilla	07-abr-15	Alfareria Y Ceramica
1060	Chaparro	Dominguez	Leticia	II	Temascalcingo	Santiago Coahuachitlan	Recartilla	06-abr-15	Alfareria Y Ceramica
1061	Martinez	Venegas	Maria Del Carmen Angela	XIII	Metepec	La Magdalena Ocotitlan	Recartilla	10-abr-15	Orfebreria Y Joyeria
1062	Hernandez	Martinez	Leopoldo	V	San Martín De Las Pirámides	Centro	Recartilla	08-abr-15	Orfebreria Y Joyeria
1063	Cruz	Sanchez	Aurelia	II	El Oro	Barrio el Calvario	Recartilla	21-abr-15	Fibras Vegetales
1064	Bruno	Sustaita	Roberto Salomon	VII	Temoaya	San Pedro Arriba 1A. Secc.	Recartilla	13-abr-15	Textiles
1065	Soriano	Castañeda	Eduardo	I	Tlalmanalco	Centro	Recartilla	22-abr-15	Madera
1066	Salas	Garcia	Socorro	V	Teotihuacán	Palomar Maquixco	Recartilla	17-abr-15	Varios
1067	Tapia	Bernabe	Mirna	I	Tlalmanalco	Victa Bella	Recartilla	22-abr-15	Varios
1068	Lopez	Ramirez	Meliton	VII	Tianguistenco	Gualupita	Recartilla	06-abr-15	Textiles
1069	Guerrero	Samperio	Antonio	V	San Martín De Las Pirámides	Centro	Recartilla	08-abr-15	Lapidaria Y Canteria
1070	Ramirez	Resendiz	Zenon	V	Teotihuacán	San Francisco Mazapa	Recartilla	16-abr-15	Lapidaria Y Canteria
1071	Lopez	Reyes	Jeronimo	VII	Tianguistenco	Gpe. Yancuictlalpan	Recartilla	06-abr-15	Textiles
1072	Vara	Moreno	Victor	VII	Tianguistenco	Gpe. Yancuictlalpan	Recartilla	06-abr-15	Textiles
1073	Flores	Angeles	Bonifacio Doroteo	II	Acambay	Pueblo Nuevo	Recartilla	06-abr-15	Fibras Vegetales

030903010101

ANEXO 109
IIFAEM

CREDENCIALIZACIÓN DE ARTESANOS

No.	Apellido Paterno	Apellido Materno	Nombre	Región	Municipio	Localidad	Actividad	Mes	Rama Artesanal
1074	Gonzalez	Valencia	Francisco	II	Temascalcingo	Santiago Coachochitlan	Recartilla	09-abr-15	Alfareria Y Ceramica
1075	Bernal	Simeon	Guillermo Maximo	II	Temascalcingo	Santiago Coachochitlan	Recartilla	09-abr-15	Alfareria Y Ceramica
1076	Bernal	Chaparro	Marcos Alejandro	II	Temascalcingo	Santiago Coachochitlan	Recartilla	06-abr-15	Alfareria Y Ceramica
1077	Martinez	De Jesus	Norberto Juan	II	Temascalcingo	Santiago Coachochitlan	Recartilla	06-abr-15	Alfareria Y Ceramica
1078	Lopez	Garcia	Armando	I	Tlalmanalco	Vista Bella	Recartilla	22-abr-15	Confiteria
1079	Lopez	Garcia	Ivan	I	Tlalmanalco	San Diego	Recartilla	22-abr-15	Confiteria
1080	Moreno	Mendoza	Everta Laura	V	Teotihuacán	San Francisco Mazapa	Recartilla	16-abr-15	Confiteria
1081	Hernandez	Moreno	Edna Citlalli	V	Teotihuacán	San Francisco Mazapa	Recartilla	16-abr-15	Confiteria
1082	Lopez	Calixto	Isabel	XV	Villa De Allende	San Felipe Santiago	Recartilla	21-abr-15	Textiles
1083	Hernandez	Antonio	Alicia	XV	Villa De Allende	San Felipe Santiago	Recartilla	06-abr-15	Textiles
1084	Garrido	Chavez	Ricardo	V	Ecatepec De Morelos	Frac. Las Americas	Recartilla	23-abr-15	Orfebreria Y Joyeria
1085	Saldivar	Davila	Maria Isabel	VII	Tianguistenco	Gpe. Yancuictlalpan	Recartilla	06-abr-15	Textiles
1086	Martinez	Ortega	Veronica	II	El Oro	el Carmen	Recartilla	21-abr-15	Fibras Vegetales
1087	Bernal	Morales	Mirella	II	Temascalcingo	Santiago Coachochitlan	Recartilla	07-abr-15	Alfareria Y Ceramica
1088	Garcia	Martinez	Luciana	V	Teotihuacán	Santa Maria Coatlan	Recartilla	16-abr-15	Lapidaria Y Canteria
1089	Sanchez	Poblano	Aaron	XIII	Metepec	Barrio de San Mateo	Recartilla	20-abr-15	Alfareria Y Ceramica
1090	Fernandez	Farfan	Vicente	XIII	Metepec	Barrio de Coaxustenco	Recartilla	06-abr-15	Alfareria Y Ceramica
1091	Sanchez	Flores	Dora Maria	VII	Tianguistenco	Gpe. Yancuictlalpan	Recartilla	06-abr-15	Textiles
1092	Lopez	Vara	Reyes	VII	Tianguistenco	Gpe. Yancuictlalpan	Recartilla	06-abr-15	Textiles
1093	Lopez	Vara	Heladia	VII	Tianguistenco	Gpé. Yancuictlalpan	Recartilla	06-abr-15	Textiles
1094	Gomez	Urbina	Alicia	VII	Tianguistenco	Gpe. Yancuictlalpan	Recartilla	06-abr-15	Textiles
1095	Diaz	Soriano	Juan	VII	Tianguistenco	Gpe. Yancuictlalpan	Recartilla	06-abr-15	Textiles

030903010101

ANEXO 109
IIFAEM

CREDENCIALIZACIÓN DE ARTESANOS

No.	Apellido Paterno	Apellido Materno	Nombre	Región	Municipio	Localidad	Actividad	Mes	Rama Artesanal
1096	Martinez	Reyes	Graciela	XV	Villa De Allende	San Felipe Santiago	Recartilla	21-abr-15	Textiles
1097	Bartolo	Garcia	Elidia	II	San Felipe Del Progreso	el Fresno Nichi	Recartilla	25-abr-15	Textiles
1098	Sanchez	Vargas	Margarita	V	Teotihuacán	Barr. Purificacion	Recartilla	17-abr-15	Alfareria Y Ceramica
1099	Garcia	Tomas	Wilibaldo	II	San Felipe Del Progreso	Plateros	Recartilla	10-abr-15	Orfebreria Y Joyeria
1100	Santillan	Garcia	Jose Juan	V	Teotihuacán	Santa Maria Coatlan	Recartilla	16-abr-15	Lapidaria Y Canteria
1101	Ramirez	Garcia	Fernando	V	Teotihuacán	San Sebastian Xolalpa	Recartilla	17-abr-15	Varios
1102	Hernandez	Chavez	Alejandra	I	Chalco De Díaz Covarrubias	Union de Guadalupe	Recartilla	09-abr-15	Vidrio
1103	Estrada	Jimenez	Karla Rita	XIII	Calimaya	Barrio de Guadalupe	Recartilla	06-abr-15	Metalisteria
1104	Martinez	Oliva	Nemecio Jorge	V	Teotihuacán	San Francisco Mazapa	Recartilla	20-abr-15	Lapidaria Y Canteria
1105	Salgado	Garcia	Apolinar	II	San Felipe Del Progreso	el Fresno Nichi	Recartilla	14-abr-15	Textiles
1106	Vazquez	Martinez	Raul	V	San Martín De Las Pirámides	Loc.Tezompa	Recartilla	08-abr-15	Talabarteria
1107	Rosales	Alva	Israel Antonio	V	San Martín De Las Pirámides	Centro	Recartilla	14-abr-15	Lapidaria Y Canteria
1108	De Lucio	Baños	Isabel Graciela	V	San Martín De Las Pirámides	Centro	Recartilla	08-abr-15	Lapidaria Y Canteria
1109	Beltran	Cruz	Diego	V	Otumba	Santiago Tolman	Recartilla	06-abr-15	Papelaria Y Cartoneria
1110	Contreras	Contreras	Silvia	V	Otumba	Santiago Tolman	Recartilla	20-abr-15	Papelaria Y Cartoneria
1111	Noria	Salgado	Alejandra	XIII	Toluca	Col. del Parque	Recartilla	22-abr-15	Fibras Vegetales
1112	Rodriguez	Moctezuma	Rosalia	V	Teotihuacán	Santa Maria Coatlan	Recartilla	20-abr-15	Alfareria Y Ceramica
1113	Martinez	Gonzalez	Isabel	XV	Villa De Allende	San Felipe Santiago	Recartilla	13-abr-15	Textiles
1114	Barrera	Valencia	Hugo	II	Temascalcingo	Santa Maria Canchesda	Recartilla	14-abr-15	Alfareria Y Ceramica
1115	Mendizabal	Lopez	Rodrigo	VII	Tianguistenco	Gpe. Yancuictlalpan	Recartilla	06-abr-15	Textiles
1116	Sarabia	Rodriguez	Sandra	V	Teotihuacán	Purificacion	Recartilla	16-abr-15	Alfareria Y Ceramica

030903010101

ANEXO 109
IIFAEM

CREDENCIALIZACIÓN DE ARTESANOS

No.	Apellido Paterno	Apellido Materno	Nombre	Región	Municipio	Localidad	Actividad	Mes	Rama Artesanal
1117	Salgado	Gomez	Digno Juan	VI	Ixtapan De La Sal	Tecomatepec	Recartilla	20-abr-15	Alfareria Y Ceramica
1118	Lopez	Perez	Josefa	VII	Tianguistenco	Gpe. Yancuictlalpan	Recartilla	06-abr-15	Textiles
1119	Lopez	Camacho	Erika	XV	Villa De Allende	San Felipe Santiago	Recartilla	06-abr-15	Textiles
1120	Ortega	Espinoza	Gerardo Hugo	V	Teotihuacán	San Francisco Mazapa	Recartilla	16-abr-15	Lapidaria Y Canteria
1121	Gutierrez	Mendez	Tomasa Delfina	II	Temascalcingo	Santiago Coachochitlan	Recartilla	09-abr-15	Alfareria Y Ceramica
1122	Ramirez	Hernandez	Fernando	V	Otumba	Santiago Tolman	Recartilla	06-abr-15	Papeleria Y Cartoneria
1123	Muñoz	Torres	Eduardo	V	Teotihuacán	Santa Maria Coatlan	Recartilla	16-abr-15	Lapidaria Y Canteria
1124	Munguia	Muñoz	Moises Lucio	V	Teotihuacán	Santa Maria Coatlan	Recartilla	17-abr-15	Lapidaria Y Canteria
1125	Hernandez	Lopez	Lorenzo	V	Teotihuacán	Santa Maria Coatlan	Recartilla	16-abr-15	Varios
1126	Tello	Vargas	Georgina	XIII	Toluca	Fracc. el Trigo	Recartilla	06-abr-15	Metalisteria
1127	Cuevas	Najera	Fidel	V	San Martín De Las Pirámides	Centro	Recartilla	14-abr-15	Madera
1128	Martinez	Bobadilla	Francisco Gregorio	XIII	Tenango Del Valle	S.Bartolome Atlatlahuaca	Recartilla	06-abr-15	Panaderia
1129	Perez	Alarcon	Manuel	VII	Tianguistenco	Gpe. Yancuictlalpan	Recartilla	06-abr-15	Textiles
1130	Procopio	Gonzalez	Catalina Celia	II	Temascalcingo	Santiago Coachochitlan	Recartilla	06-abr-15	Alfareria Y Ceramica
1131	Alcantara	Hernandez	Clemente	II	Temascalcingo	Santiago Coachochitlan	Recartilla	06-abr-15	Alfareria Y Ceramica
1132	Valencia	Bernal	Juan Ciro	II	Temascalcingo	Santiago Coachochitlan	Recartilla	06-abr-15	Alfareria Y Ceramica
1133	Contreras	Romero	Mauro	II	Temascalcingo	Cruz Blanca	Recartilla	14-abr-15	Fibras Vegetales
1134	Rogel	Millan	Juan Daniel	VI	Ixtapan De La Sal	los Naranjos	Recartilla	09-abr-15	Madera
1135	Delgadillo	Mendizabal	Leonor	VII	Tianguistenco	Gpe. Yancuictlalpan	Recartilla	06-abr-15	Textiles
1136	Hernandez	Diaz	Benigno	VII	Tianguistenco	Gpe. Yancuictlalpan	Recartilla	06-abr-15	Textiles
1137	Munguia	Vara	Mario Magdaleno	VII	Tianguistenco	Gpe. Yancuictlalpan	Recartilla	06-abr-15	Textiles
1138	Lopez	Perez	Gerardo	VII	Tianguistenco	Gpe. Yancuictlalpan	Recartilla	06-abr-15	Textiles

030903010101

ANEXO 109
IIFAEM

CREDENCIALIZACIÓN DE ARTESANOS

No.	Apellido Paterno	Apellido Materno	Nombre	Región	Municipio	Localidad	Actividad	Mes	Rama Artesanal
1139	Ramos	Sotelo	Eva Lourdes	XIII	Metepec	Jesus Jimenez Gallardo	Recartilla	06-abr-15	Varios
1140	Hernandez	Hernandez	Emilia Nazaria	II	Temascalcingo	Santa Maria Canchesda	Recartilla	14-abr-15	Textiles
1141	Valerio	Sotero	Felix Bonifacio	II	Temascalcingo	Santa Maria Canchesda	Recartilla	13-abr-15	Alfareria Y Ceramica
1142	Mazy	Davila	Luis	XIII	Toluca	Col. Celanese	Recartilla	06-abr-15	Herreria Artistica
1143	Ramirez	Marquez	Rafael	V	Teotihuacán	San Sebastian Xolalpa	Recartilla	16-abr-15	Varios
1144	Serrano	Reyes	Antonio	IV	Villa Del Carbón	La Cruz del Arenal	Recartilla	10-abr-15	Varios
1145	Batalla	Villalva	Oscar	VII	Tianguistenco	Gpe. Yancuictlalpan	Recartilla	06-abr-15	Textiles
1146	Hernandez	Mora	Mariana	VII	Tianguistenco	San Jose Mezapa	Recartilla	06-abr-15	Textiles
1147	Claro	Garcia	Longinos	V	Teotihuacán	Sta. Maria Coatlan	Recartilla	06-abr-15	Lapidaria Y Canteria
1148	Gonzalez	Duran	Catalina	II	El Oro	Agua Escondida	Recartilla	21-abr-15	Fibras Vegetales
1149	Fuentes	Garduño	Juan	II	El Oro	el Crucero	Recartilla	21-abr-15	Textiles
1150	Arenas	Trujillo	Gil	V	San Martín De Las Pirámides	Centro	Recartilla	08-abr-15	Alfareria Y Ceramica
1151	Flores	Martinez	Francisco Rafael	V	San Martín De Las Pirámides	Centro	Recartilla	08-abr-15	Lapidaria Y Canteria
1152	Lopez	Juarez	Guadalupe	VII	Tianguistenco	Gpe. Yancuictlalpan	Recartilla	06-abr-15	Textiles
1153	Alarcon	Lopez	Pedro	VII	Tianguistenco	Gpe. Yancuictlalpan	Recartilla	06-abr-15	Textiles
1154	Lopez	Garcia	Leticia Guadalupe	XIII	Zinacantepec	Cjto. Hab. Bosques de Ica	Cartilla	04-may-15	Varios
1155	Espinoza	Ignacio	Teresa De Jesus	II	Teotihuacán	Sta. Maria Coatlan	Cartilla	06-may-15	Lapidaria Y Canteria
1156	Diciplina	Sanchez	Juan Carlos	V	Teotihuacán	Sta. Maria Coatlan	Cartilla	06-may-15	Lapidaria Y Canteria
1157	Santillan	Garcia	Mancy Angeles	V	Teotihuacán	Sta. Maria Coatlan	Cartilla	06-may-15	Lapidaria Y Canteria
1158	Luis	Lopez	Blanca Esthela	II	Ixtlahuaca	San Cristobal de los Baños	Cartilla	06-may-15	Textiles
1159	Martinez	Sarabia	David Eduardo	V	Teotihuacán	Purificacion	Cartilla	06-may-15	Alfareria Y Ceramica
1160	Aguilar	Rivero	Guadalupe	V	Teotihuacán	San Sebastian Xolalpa	Cartilla	06-may-15	Alfareria Y Ceramica

030903010101

ANEXO 109
IIFAEM

CREDENCIALIZACIÓN DE ARTESANOS

No.	Apellido Paterno	Apellido Materno	Nombre	Región	Municipio	Localidad	Actividad	Mes	Rama Artesanal
1161	Martinez	Lozada	Anabell Cyndy	V	Teotihuacán	San Sebastian Xolalpa	Cartilla	06-may-15	Alfareria Y Ceramica
1162	Galicia	Hernandez	Adriana	V	Teotihuacán	San Sebastian Xolalpa	Cartilla	06-may-15	Alfareria Y Ceramica
1163	Sandoval	Martinez	Emelia Karina	V	San Martín De Las Pirámides	Santa Maria Coatlan	Cartilla	06-may-15	Lapidaria Y Canteria
1164	Ramirez	Ordaz	Sara	V	Teotihuacán	Nueva Teotihuacan	Cartilla	06-may-15	Lapidaria Y Canteria
1165	Tovar	Salinas	Graciela	V	Teotihuacán	Santa Maria Coatlan	Cartilla	07-may-15	Lapidaria Y Canteria
1166	Sarabia	Tenorio	Jesus	V	Teotihuacán	Purificacion	Cartilla	07-may-15	Alfareria Y Ceramica
1167	Martinez	Moreno	Natalia	V	Teotihuacán	San Sebastian Xolalpa	Cartilla	07-may-15	Alfareria Y Ceramica
1168	Oliva	Landa	Jesus Ivan	V	Teotihuacán	San Francisco Mazapa	Cartilla	07-may-15	Lapidaria Y Canteria
1169	Cervantes	Avila	Filiberta	V	Teotihuacán	San Sebastian	Cartilla	07-may-15	Lapidaria Y Canteria
1170	Vidal	Oliva	Nataly Patricia	V	Teotihuacán	San Francisco Mazapa	Cartilla	07-may-15	Lapidaria Y Canteria
1171		Monroy	Salvador	V	Teotihuacán	San Francisco Mazapa	Cartilla	07-may-15	Lapidaria Y Canteria
1172	Nava	Morales	Claudia Erendira	V	Axapusco	Axapusco	Cartilla	07-may-15	Orfebreria Y Joyeria
1173	Ortega	Moreno	Viridiana Esmeralda	V	Teotihuacán	San Frnacisco Mazapa	Cartilla	07-may-15	Lapidaria Y Canteria
1174	Gonzalez	Fabian	Alvaro	II	Ixtlahuaca	Jalpa de los Baños	Cartilla	07-may-15	Textiles
1175	Avila	Hernandez	Yolanda	VII	Tianguistenco	San Jose Mezapa	Cartilla	07-may-15	Textiles
1176	Ferreyra	Hernandez	Yaneth	VII	Tianguistenco	San Jose Mezapa	Cartilla	07-may-15	Textiles
1177	Ferreyra	Fernandez	Ma De La Luz	VII	Tianguistenco	San Jose Mezapa	Cartilla	07-may-15	Textiles
1178	Lara	Garcia	Eusebia	VII	Tianguistenco	San Jose Mezapa	Cartilla	07-may-15	Textiles
1179	Martinez	Gonzalez	Aurelia	VII	Tianguistenco	San Jose Mezapa	Cartilla	07-may-15	Textiles
1180	Estrada	Reyes	Juana Nataly	VII	Tianguistenco	San Jose Mezapa	Cartilla	07-may-15	Textiles
1181	Torres	Martinez	Maria Eugenia	VII	Tianguistenco	San Jose Mezapa	Cartilla	07-may-15	Textiles
1182	Galindo	Dominguez	Eustacia Victoria	VII	Tianguistenco	San Jose Mezapa	Cartilla	07-may-15	Textiles

030903010101

ANEXO 109
IIFAEM

CREDENCIALIZACIÓN DE ARTESANOS

No.	Apellido Paterno	Apellido Materno	Nombre	Región	Municipio	Localidad	Actividad	Mes	Rama Artesanal
1183	Avila	Lara	Victoria	VII	Tianguistenco	San Jose Mezapa	Cartilla	07-may-15	Textiles
1184	Gomez	Palacios	Martina Irma	VII	Tianguistenco	San Jose Mezapa	Cartilla	07-may-15	Textiles
1185	Quezada	Leon	Ramos Donato	VII	Tianguistenco	San Jose Mezapa	Cartilla	07-may-15	Textiles
1186	Cortes	Gonzalez	Maria De Lourdes	VII	Tianguistenco	San Jose Mezapa	Cartilla	07-may-15	Textiles
1187	Alcantara	Flores	Hermelinda Candelaria	VII	Tianguistenco	Coamilpa de Juarez	Cartilla	07-may-15	Textiles
1188	Avila	Lara	Maria De Lourdes	VII	Tianguistenco	San Jose Mezapa	Cartilla	07-may-15	Textiles
1189	Olvera	Ramirez	Leticia	VII	Tianguistenco	San Jose Mezapa	Cartilla	07-may-15	Textiles
1190	Benitez	Sanchez	Leticia	VII	Tianguistenco	San Jose Mezapa	Cartilla	07-may-15	Textiles
1191	Benitez	Sanchez	Felipa	VII	Tianguistenco	San Jose Mezapa	Cartilla	07-may-15	Textiles
1192	Catzoli	Arzate	Celina	VII	Tianguistenco	Coamilpa de Juarez	Cartilla	07-may-15	Textiles
1193	Alvaro	Peña	Jose Javier	VII	Tianguistenco	Coamilpa de Juarez	Cartilla	07-may-15	Textiles
1194	Moreno	Serrano	Constantino	VII	Tianguistenco	Coamilpa de Juarez	Cartilla	07-may-15	Textiles
1195	Silva	Gonzalez	Gregorio	VII	Tianguistenco	Coamilpa de Juarez	Cartilla	07-may-15	Textiles
1196	Cruz	Hernandez	Margarita	XVI	Zumpango	Santa Maria Cuevas	Cartilla	08-may-15	Papeleria Y Cartoneria
1197	Jimenez	Peña	Patricio Reyes	XIV	Tultitlán De Mariano Escobedo	Nativitas	Cartilla	08-may-15	Papeleria Y Cartoneria
1198	Juarez	Marquez	Enrique	XIV	Tultitlán De Mariano Escobedo	Nativitas	Cartilla	08-may-15	Papeleria Y Cartoneria
1199	Perea	Licona	Maria Felix	XVI	Zumpango	Alcanfores Cuautlalpan	Cartilla	08-may-15	Papeleria Y Cartoneria
1200	Montes	Leal	Maria Del Carmen	XVI	Zumpango	Santiago Ira. Secc	Cartilla	08-may-15	Papeleria Y Cartoneria
1201	Torres	Castillo	Araceli	XVI	Zumpango	Santa Maria Cuevas	Cartilla	08-may-15	Papeleria Y Cartoneria
1202	Garcia	Vasquez	Juana Carmen	VI	Zumpahuacán	La Cabecera	Cartilla	11-may-15	Textiles
1203	Mendoza	Vasquez	Marcela Beatriz	VI	Zumpahuacán	San Pablo Tejalpa	Cartilla	11-may-15	Textiles
1204	Aguilar	Ramos	Lucy Lorena	V	Ecatepec De Morelos	Cd. Azteca Seccion Oriente	Cartilla	11-may-15	Orfebreria Y Joyeria
1205	Nieto	Vasquez	Rocio	VI	Zumpahuacán	Santa Catarina	Cartilla	12-may-15	Textiles

030903010101

ANEXO 109
IIFAEM

CREDENCIALIZACIÓN DE ARTESANOS

No.	Apellido Paterno	Apellido Materno	Nombre	Región	Municipio	Localidad	Actividad	Mes	Rama Artesanal
1206	Millan	Montero	Nicolasa	VI	Zumpahuacán	San Pablo	Cartilla	12-may-15	Textiles
1207	Nieto	Millan	Genoveva	VI	Zumpahuacán	Santa Catarina	Cartilla	12-may-15	Textiles
1208	Gonzalez	Rozalez	Lilia	VI	Zumpahuacán	Santa Catarina	Cartilla	12-may-15	Textiles
1209	Jeronimo	De La Cruz	Griselda	V	Otumba	Santiago Tolman	Cartilla	12-may-15	Papelería Y Cartonería
1210	Jeronimo	De La Cruz	David	V	Otumba	Santiago Tolman	Cartilla	12-may-15	Papelería Y Cartonería
1211	Jeronimo	De La Cruz	Victor	V	Otumba	Santiago Tolman	Cartilla	12-may-15	Papelería Y Cartonería
1212	Marquez	Lopez	Tomas	V	Otumba	Santiago Tolman	Cartilla	12-may-15	Papelería Y Cartonería
1213	Marquez	Lopez	Abel	V	Otumba	Santiago Tolman	Cartilla	12-may-15	Papelería Y Cartonería
1214	Jose	Castillo	Cirila	V	Otumba	Santiago Tolman	Cartilla	12-may-15	Papelería Y Cartonería
1215	Martinez	Lopez	Catalina	V	Otumba	los Remedios	Cartilla	12-may-15	Papelería Y Cartonería
1216	Millan	Cueto	Maribel	VI	Zumpahuacán	San Miguel Atiopa	Cartilla	12-may-15	Textiles
1217	Flores	Alvarez	Carmen	VI	Zumpahuacán	San Miguel Atiopa	Cartilla	12-may-15	Textiles
1218	Flores	Antonio	Maria Margarita	VI	Zumpahuacán	San Miguel Atiopa	Cartilla	12-may-15	Textiles
1219	Flores	Rosales	Maria Guadalupe	VI	Zumpahuacán	San Miguel Atiopa	Cartilla	13-may-15	Textiles
1220	Rosales	Vasquez	Fructuosa Gilberta	VI	Zumpahuacán	San Miguel Atiopa	Cartilla	13-may-15	Textiles
1221	Velasquez	Rosales	Amelia	VI	Zumpahuacán	Santa Catarina	Cartilla	13-may-15	Textiles
1222	Nieto	Rea	Teodora Maria	VI	Zumpahuacán	La Cabecera	Cartilla	13-may-15	Textiles
1223	Peña	Vasquez	Marina	VI	Zumpahuacán	San Miguel Atiopa	Cartilla	13-may-15	Textiles
1224	Acosta	Alvarez	Teofila	VI	Zumpahuacán	San Miguel Atiopa	Cartilla	13-may-15	Textiles
1225	Acosta	Alvarez	Apolonia	VI	Zumpahuacán	San Miguel Atiopa	Cartilla	13-may-15	Textiles
1226	Hernandez	Juarez	Nancy Claudia	VI	Zumpahuacán	San Pablo Tejalpa	Cartilla	13-may-15	Textiles
1227	Mendoza	Acosta	Piedad Anita	VI	Zumpahuacán	San Pablo Tejalpa	Cartilla	13-may-15	Textiles
1228	Flores	Millan	Antonia	VI	Zumpahuacán	Santa Catarina	Cartilla	13-may-15	Textiles

030903010101

ANEXO 109
IIFAEM

CREDENCIALIZACIÓN DE ARTESANOS

No.	Apellido Paterno	Apellido Materno	Nombre	Región	Municipio	Localidad	Actividad	Mes	Rama Artesanal
1229	Olivares	Millan	Maria Susana	VI	Zumpahuacán	San Pablo Tejalpa	Cartilla	13-may-15	Textiles
1230	Merida	Vasquez	Azucena	VI	Zumpahuacán	San Miguel Atiopa	Cartilla	13-may-15	Textiles
1231	Cardenas	Salina	Gloria Barbara	VI	Zumpahuacán	San Mateo	Cartilla	13-may-15	Textiles
1232	Rayon	Olivares	Bricia	VI	Zumpahuacán	San Miguel Atiopa	Cartilla	13-may-15	Textiles
1233	Velasquez	Nieto	Pilar Guadalupe	VI	Zumpahuacán	La Cabecera	Cartilla	13-may-15	Textiles
1234	Mendoza	Millan	Maria Azucena	VI	Zumpahuacán	San Pablo Tejalpa	Cartilla	13-may-15	Textiles
1235	Estrada	Guadarrama	Karmina	VI	Zumpahuacán	La Cabecera	Cartilla	13-may-15	Textiles
1236	Mendoza	Millan	Panfila	VI	Zumpahuacán	Santa Catarina	Cartilla	13-may-15	Textiles
1237	Nieto	Flores	Guadalupe Concepcion	VI	Zumpahuacán	Guadalupe Aguacatlan	Cartilla	13-may-15	Textiles
1238	Alvarez	Acosta	Maria Alberta	VI	Zumpahuacán	San Miguel	Cartilla	13-may-15	Textiles
1239	Medina	Rosales	Reyna Magdalena	VI	Zumpahuacán	San Miguel	Cartilla	13-may-15	Textiles
1240	Alvarez	Tapia	Maria Silvia	VI	Zumpahuacán	San Pablo Tejalpa	Cartilla	13-may-15	Textiles
1241	Alvarez	Tapia	Susana Clara	VI	Zumpahuacán	San Pablo Tejalpa	Cartilla	13-may-15	Textiles
1242	Alvarez	Tapia	Anita	VI	Zumpahuacán	San Pablo Tejalpa	Cartilla	13-may-15	Textiles
1243	Alvarez	Flores	Angeles Viridiana	VI	Zumpahuacán	Santa Catarina	Cartilla	13-may-15	Textiles
1244	Alvarez	Flores	Marisol	VI	Zumpahuacán	San Pablo Tejalpa	Cartilla	13-may-15	Textiles
1245	Alvarez	Venses	Maria	VI	Zumpahuacán	San Pedro de Guadalupe	Cartilla	14-may-15	Textiles
1246	Alvarez	Alvarez	Gabriela	VI	Zumpahuacán	Chiapa San Isidro	Cartilla	14-may-15	Textiles
1247	Vasquez	Millan	Francisca Caritina	VI	Zumpahuacán	Santa Catarina	Cartilla	14-may-15	Textiles
1248	Nieto	Vasquez	Julia	VI	Zumpahuacán	Guadalupe Aguacatlan	Cartilla	14-may-15	Textiles
1249	Acosta	Alvares	Cristina Magdalena	VI	Zumpahuacán	San Pablo Tejalpa	Cartilla	14-may-15	Textiles
1250	Alvarez	Velazquez	Isaias	VI	Zumpahuacán	San Pablo Tejalpa	Cartilla	14-may-15	Textiles
1251	Vasquez	Velasquez	Francisca Elogia	VI	Zumpahuacán	San Pablo Tejalpa	Cartilla	14-may-15	Textiles

030903010101

ANEXO 109
IIFAEM

CREDENCIALIZACIÓN DE ARTESANOS

No.	Apellido Paterno	Apellido Materno	Nombre	Región	Municipio	Localidad	Actividad	Mes	Rama Artesanal
1252	Rosales	Monterde	Rosa Maria	VI	Zumpahuacán	San Pablo Tejalpa	Cartilla	14-may-15	Textiles
1253	Millan	Estrada	Eladia	VI	Zumpahuacán	La Ascencion	Cartilla	14-may-15	Textiles
1254	Flores	Rosales	Maragarita	VI	Zumpahuacán	San Pablo Tejalpa	Cartilla	14-may-15	Textiles
1255	Tapia	Alvarez	Irene	VI	Zumpahuacán	San Pablo Tejalpa	Cartilla	14-may-15	Textiles
1256	Alvarez	Alvarez	Lorenza	VI	Zumpahuacán	San Pablo Tejalpa	Cartilla	14-may-15	Textiles
1257	Bernal	Mendez	Angel	VI	Ixtapan De La Sal	Tecomatepec	Cartilla	15-may-15	Alfareria Y Ceramica
1258	Mendez	Pedroza	Clara	VI	Ixtapan De La Sal	Tecomatepec	Cartilla	15-may-15	Alfareria Y Ceramica
1259	Mendez	Pedroza	Martha Isabel	VI	Ixtapan De La Sal	Tecomatepec	Cartilla	15-may-15	Alfareria Y Ceramica
1260	Bernal	Flores	Carmen Estela	VI	Ixtapan De La Sal	Tecomatepec	Cartilla	15-may-15	Alfareria Y Ceramica
1261	Popoca	Guadarrama	Maria Del Carmen	VI	Ixtapan De La Sal	Tecomatepec	Cartilla	15-may-15	Alfareria Y Ceramica
1262	Arizmendi	Flores	Reyna Norma	VI	Ixtapan De La Sal	Tecomatepec	Cartilla	15-may-15	Alfareria Y Ceramica
1263	Najera	Bernal	Celestino	VI	Ixtapan De La Sal	Tecomatepec	Cartilla	15-may-15	Alfareria Y Ceramica
1264	Guevara	Lopez	Lilia	XIII	Metepec	Casa Blanca	Cartilla	15-may-15	Varios
1265	Sanchez	Colin	Jose Dolores	VII	Xalatlaco	San Juan Tomasquillo	Cartilla	15-may-15	Confiteria
1266	Silva	Coroy	Felipa	VII	Xalatlaco	San Juan Tomasquillo	Cartilla	15-may-15	Confiteria
1267	Pedroza	Popoca	Alejandra	VI	Ixtapan De La Sal	Tecomatepec	Cartilla	19-may-15	Alfareria Y Ceramica
1268	Arellano	Ayala	Concepcion	VI	Ixtapan De La Sal	Tecomatepec	Cartilla	19-may-15	Alfareria Y Ceramica
1269	Arizmendi	Cruz	Anai	VI	Ixtapan De La Sal	Tecomatepec	Cartilla	19-may-15	Alfareria Y Ceramica
1270	Bernal	Vazquez	Martha	VI	Ixtapan De La Sal	Tecomatepec	Cartilla	19-may-15	Alfareria Y Ceramica
1271	Arizmendi	Arizmendi	Maria Del Rosario	VI	Ixtapan De La Sal	Tecomatepec	Cartilla	19-may-15	Alfareria Y Ceramica
1272	Arizmendi	Pedroza	Rita	VI	Ixtapan De La Sal	Tecomatepec	Cartilla	19-may-15	Alfareria Y Ceramica
1273	Arizmendi	Arizmendi	Rosa Martha	VI	Ixtapan De La Sal	Tecomatepec	Cartilla	19-may-15	Alfareria Y Ceramica

030903010101

ANEXO 109
IIFAEM

CREDENCIALIZACIÓN DE ARTESANOS

No.	Apellido Paterno	Apellido Materno	Nombre	Región	Municipio	Localidad	Actividad	Mes	Rama Artesanal
1274	Flores	Alvarez	Acacio	VI	Ixtapan De La Sal	Tecomatepec	Cartilla	19-may-15	Alfareria Y Ceramica
1275	Flores	Alvarez	Hildegarda Camelia	VI	Ixtapan De La Sal	Tecomatepec	Cartilla	19-may-15	Alfareria Y Ceramica
1276	Sotelo	Diaz	Nancy	VI	Ixtapan De La Sal	Tecomatepec	Cartilla	19-may-15	Alfareria Y Ceramica
1277	Mendez	Bernal	Araceli Paula	VI	Ixtapan De La Sal	Tecomatepec	Cartilla	19-may-15	Alfareria Y Ceramica
1278	Mendez	Mendez	Maria Higinia	VI	Ixtapan De La Sal	Tecomatepec	Cartilla	19-may-15	Alfareria Y Ceramica
1279	Mendoza	Arizmendi	Sara Emilia	VI	Ixtapan De La Sal	Tecomatepec	Cartilla	19-may-15	Alfareria Y Ceramica
1280	Ayala	Arizmedi	Maria Magdalena	VI	Ixtapan De La Sal	Tecomatepec	Cartilla	19-may-15	Alfareria Y Ceramica
1281	Ayala	Dominguez	Carlos	VI	Ixtapan De La Sal	Tecomatepec	Cartilla	19-may-15	Alfareria Y Ceramica
1282	Pedroza	Ayala	Janett Karina	VI	Ixtapan De La Sal	Tecomatepec	Cartilla	19-may-15	Alfareria Y Ceramica
1283	Garduño	Garcia	Amalia Gisela	XIII	Metepc	Casa Blanca	Cartilla	19-may-15	Varios
1284	Reyes	Matias	Paz	VII	Tianguistenco	Coamilpa de Juarez	Cartilla	20-may-15	Textiles
1285	Cayetano	Antonio	Veronica	VII	Tianguistenco	Coamilpa de Juarez	Cartilla	20-may-15	Textiles
1286	Silva	Gonzalez	Dolores	VII	Tianguistenco	Coamilpa de Juarez	Cartilla	20-may-15	Textiles
1287	Santana	Aguilar	Ana Lilia	VII	Tianguistenco	Coamilpa de Juarez	Cartilla	20-may-15	Textiles
1288	Morquecho	Flores	Maria Magdalena Lourdes	VII	Tianguistenco	Coamilpa de Juarez	Cartilla	20-may-15	Textiles
1289	Vazquez	Ortiz	Azucena	VII	Tianguistenco	Coamilpa de Juarez	Cartilla	20-may-15	Textiles
1290	Figueroa	Galindo	Lourdes	VII	Tianguistenco	Coamilpa de Juarez	Cartilla	20-may-15	Textiles
1291	Moreno	Hinojosa	Isela	VII	Tianguistenco	Coamilpa de Juarez	Cartilla	20-may-15	Textiles
1292	Neri	Garcia	Victor	VII	Tianguistenco	Coamilpa de Juarez	Cartilla	20-may-15	Textiles
1293	Saavedra	Mendoza	Lilia	VII	Tianguistenco	Coamilpa de Juarez	Cartilla	20-may-15	Textiles
1294	Saavedra	Mendoza	Rosa	VII	Tianguistenco	Coamilpa de Juarez	Cartilla	20-may-15	Textiles
1295	Moreno	Hinojosa	Edgar	VII	Tianguistenco	Coamilpa de Juarez	Cartilla	20-may-15	Textiles

030903010101

ANEXO 109
IIFAEM

CREDENCIALIZACIÓN DE ARTESANOS

No.	Apellido Paterno	Apellido Materno	Nombre	Región	Municipio	Localidad	Actividad	Mes	Rama Artesanal
1296	Peña	Hinojosa	Roalba Guadalupe	VII	Tianguistenco	Coamilpa de Juarez	Cartilla	20-may-15	Textiles
1297	Alvaro	Peña	Gloria	VII	Tianguistenco	Coamilpa de Juarez	Cartilla	20-may-15	Textiles
1298	Saldivar	Vazquez	Rufina	XIII	Metepec	San Mateo	Cartilla	21-may-15	Alfareria Y Ceramica
1299	Romero	Velazquez	Elideth	XIII	San Antonio La Isla	Ex Rancho San Dimas	Cartilla	21-may-15	Confiteria
1300	Almaraz	Martinez	Claudia	XIII	San Antonio La Isla	San Lucas Tepemajalco	Cartilla	21-may-15	Confiteria
1301	Suarez	Becerril	Ma. Irma	XIII	San Antonio La Isla	San Antonio	Cartilla	21-may-15	Confiteria
1302	Jaramillo	Cedano	Martha Patricia	XIII	San Antonio La Isla	San Lucas Tepemajalco	Cartilla	21-may-15	Confiteria
1303	Gonzaga	Ocotecal	Rene Martin	XIII	San Antonio La Isla	San Lucas Tepemajalco	Cartilla	21-may-15	Madera
1304	Sandoval	Alvarez	Maria Elena	VII	Ocoyoacac	Guadalupe Hidalgo	Cartilla	21-may-15	Varios
1305	Miranda	Gonzalez	Maria Felix	XIII	San Antonio La Isla	San Lucas Tepemajalco	Cartilla	22-may-15	Confiteria
1306	Arzate	Diaz	Virginia	XIII	San Antonio La Isla	San Antonio La Isla	Cartilla	22-may-15	Confiteria
1307	Arriaga	Arroyo	Karla Samaria	XIII	San Antonio La Isla	San Lucas Tepemajalco	Cartilla	22-may-15	Confiteria
1308	Padraza	Nervis	Benicio	XIII	Tenango Del Valle	San Pedro Zictepec	Cartilla	22-may-15	Madera
1309	Arellano	Rodriguez	Yael	XIII	Tenango Del Valle	Ojo de Agua	Cartilla	22-may-15	Papeleria Y Cartoneria
1310	Franco	Arias	Jesus	XIII	Tenango Del Valle	Ojo de Agua	Cartilla	22-may-15	Metalisteria
1311	Garcia	Sanchez	Arturo	XIII	San Antonio La Isla	San Lucas Tepemajalco	Cartilla	22-may-15	Madera
1312	Hernandez	Cordova	Elvia Rosa	II	Jocotitlán	San Juan	Cartilla	22-may-15	Varios
1313	Martinez	Sanchez	Itzel	V	San Martín De Las Pirámides	Centro	Cartilla	25-may-15	Lapidaria Y Canteria
1314	Velazquez	Beltran	Adan	VI	Ixtapan De La Sal	Ahuacatitlan	Cartilla	25-may-15	Madera
1315	Sotelo	Nolazquez	Ernesto Angel	VI	Ixtapan De La Sal	los Naranjos	Cartilla	26-may-15	Madera
1316	Sotelo	Trujillo	Francisco Rutilo	VI	Ixtapan De La Sal	los Naranjos	Cartilla	26-may-15	Madera
1317	Pedraza	Reza	Cosme	VI	Ixtapan De La Sal	Ahuacatitlan	Cartilla	26-may-15	Madera
1318	Carreño	Del Pilar	Ma Guadalupe	VI	Ixtapan De La Sal	Ahuacatitlan	Cartilla	26-may-15	Madera

030903010101

ANEXO 109
IIFAEM

CREDENCIALIZACIÓN DE ARTESANOS

No.	Apellido Paterno	Apellido Materno	Nombre	Región	Municipio	Localidad	Actividad	Mes	Rama Artesanal
1319	Arizmendi	Pedroza	Marcos Martin	VI	Ixtapan De La Sal	Tecomatepec	Cartilla	26-may-15	Alfareria Y Ceramica
1320	Valente	Valencia	Isabel	II	Acambay	Pueblo Nuevo	Cartilla	27-may-15	Fibras Vegetales
1321	Martinez	Rodriguez	Marcelo Honorato	II	Acambay	San Pedro de los Metates	Cartilla	27-may-15	Lapidaria Y Canteria
1322	Gomez	Flores	Bernarda	II	Acambay	detiña	Cartilla	27-may-15	Fibras Vegetales
1323	Duarte	Valente	Rosa	II	Acambay	Pueblo Nuevo	Cartilla	27-may-15	Fibras Vegetales
1324	Segundo	Antonio	Paulina	II	Ixtlahuaca	San Cristobal de los Baños	Cartilla	28-may-15	Textiles
1325	Francisco	Nicolas	Abelina	II	Ixtlahuaca	San Cristobal de los Baños	Cartilla	28-may-15	Textiles
1326	Alvarez	Salinas	Reyna	II	Ixtlahuaca	San Cristobal de los Baños	Cartilla	29-may-15	Textiles
1327	Palma	Saldaña	Esthela	II	Ixtlahuaca	San Cristobal de los Baños	Cartilla	29-may-15	Textiles
1328	Andres	Morales	Maribel	II	Ixtlahuaca	San Cristobal de los Baños	Cartilla	29-may-15	Textiles
1329	Crisanto	Martinez	Gustavo	II	Ixtlahuaca	San Cristobal de los Baños	Cartilla	29-may-15	Textiles
1330	Aguilar	Cirilo	Tania	II	Ixtlahuaca	San Cristobal de los Baños	Cartilla	29-may-15	Textiles
1331	Lopez	De Jesus	Margarita	II	Ixtlahuaca	San Cristobal de los Baños	Cartilla	29-may-15	Textiles
1332	Barrios	Sanchez	Enrique	V	Teotihuacán	San Sebastian Xolalpan	Recartilla	04-may-15	Lapidaria Y Canteria
1333	Barrios	Ramirez	Enrique	V	Teotihuacán	San Sebastian Xolalpan	Recartilla	04-may-15	Varios
1334	Avalos	Garcia	Faviola	V	Teotihuacán	San Francisco Mazapa	Recartilla	07-may-15	Lapidaria Y Canteria
1335	Galicia	Hernandez	Amauri	V	Teotihuacán	San Sebastian Xolalpa	Recartilla	06-may-15	Alfareria Y Ceramica
1336	Hernandez	Medina	Elvia	VII	Temoaya	Tlaltenango Abajo	Recartilla	22-may-15	Textiles
1337	Avila	Sandoval	Alvaro	V	Otumba	Santiago Tolman	Recartilla	12-may-15	Papeleria Y Cartoneria
1338	Gutierrez	Hernandez	Antonio	VII	Temoaya	San Pedro Abajo 1 Aecc.	Recartilla	22-may-15	Textiles
1339	Garcia	Garduño	Lorenza	II	San Felipe Del Progreso	Fresno Nichi	Recartilla	06-may-15	Textiles

030903010101

ANEXO 109
IIFAEM

CREDENCIALIZACIÓN DE ARTESANOS

No.	Apellido Paterno	Apellido Materno	Nombre	Región	Municipio	Localidad	Actividad	Mes	Rama Artesanal
1340	Martinez	Martinez	Nestor	V	Teotihuacán	San Francisco Mazapa	Recartilla	07-may-15	Lapidaria Y Canteria
1341	Vazquez	Romero	Martha Patricia	XIII	Toluca	Santiago 1Ra.Secc	Recartilla	04-may-15	Papeleria Y Cartoneria
1342	Flores	Alvarez	Maria Esther	VI	Ixtapan De La Sal	Tecomatepec	Recartilla	15-may-15	Alfareria Y Ceramica
1343	Martinez	Oliva	Felix	V	Teotihuacán	San Francisco Mazapa	Recartilla	06-may-15	Lapidaria Y Canteria
1344	Alvarez	Pedroza	Rufina Zeferina	VI	Ixtapan De La Sal	Tecomatepec	Recartilla	15-may-15	Alfareria Y Ceramica
1345	Pedroza	Hernandez	Consuelo Benita	VI	Ixtapan De La Sal	Tecomatepec	Recartilla	15-may-15	Alfareria Y Ceramica
1346	Mercado	Martinez	Margarito Anastacio	VI	Valle De Bravo	Otumba	Recartilla	28-may-15	Alfareria Y Ceramica
1347	Jimenez	Velazquez	Cristobal	XV	Valle De Bravo	el Calvario	Recartilla	28-may-15	Alfareria Y Ceramica
1348	Disciplina	Trejo	Pablo	V	Teotihuacán	Santa Maria Coatlan	Recartilla	04-may-15	Lapidaria Y Canteria
1349	Rogel	Sotelo	Alfonso Abel	VI	Ixtapan De La Sal	los Naranjos	Recartilla	04-may-15	Madera
1350	Martinez	Oliva	Luis Francisco	V	Teotihuacán	San Francisco Mazapa	Recartilla	06-may-15	Lapidaria Y Canteria
1351	Mendez	Trujillo	Maria	VI	Ixtapan De La Sal	Tecomatepec	Recartilla	26-may-15	Alfareria Y Ceramica
1352	Bernal	Vazquez	Cupertino	VI	Ixtapan De La Sal	Tecomatepec	Recartilla	26-may-15	Alfareria Y Ceramica
1353	Lopez	Guadarrama	Alfonso	VI	Ixtapan De La Sal	Tecomatepec	Recartilla	26-may-15	Alfareria Y Ceramica
1354	Beltran	Advincula	Mario	VI	Malinalco	Barr. de Santa Maria	Recartilla	03-may-15	Madera
1355	Mendoza	Antonio	Octaviano	II	Ixtlahuaca	San Cristobal de los Baños	Recartilla	29-may-15	Textiles
1356	Nieto	Rojas	Maria De Lourdes	VI	Ixtapan De La Sal	Malinaltenango	Recartilla	26-may-15	Confiteria
1357	Reyes	Lopez	Juana	II	Ixtlahuaca	San Cristobal de los Baños	Recartilla	29-may-15	Textiles
1358	Beltran	Garcia	Maria De Los Angeles	VI	Ixtapan De La Sal	Malinaltenango	Recartilla	26-may-15	Confiteria
1359	Diaz	Mendiola	Agustina	VI	Ixtapan De La Sal	Malinaltenango	Recartilla	26-may-15	Confiteria
1360	Jardines	Martinez	Meliton Francisco	V	Teotihuacán	San Francisco Mazapa	Recartilla	07-may-15	Lapidaria Y Canteria

030903010101

ANEXO 109
IIFAEM

CREDENCIALIZACIÓN DE ARTESANOS

No.	Apellido Paterno	Apellido Materno	Nombre	Región	Municipio	Localidad	Actividad	Mes	Rama Artesanal
1361	Alarcon	Arizmendi	Adolfo	VI	Ixtapan De La Sal	Tecomatepec	Recartilla	15-may-15	Alfareria Y Ceramica
1362	Jacobo	Sotelo	Consuelo	VI	Ixtapan De La Sal	Tecomatepec	Recartilla	20-may-15	Alfareria Y Ceramica
1363	Salgado	Gomez	Jesus	VI	Ixtapan De La Sal	Tecomatepec	Recartilla	20-may-15	Alfareria Y Ceramica
1364	Salgado	Jacobo	Juana Azucena	VI	Ixtapan De La Sal	Tecomatepec	Recartilla	19-may-15	Alfareria Y Ceramica
1365	Salgado	Jacobo	Victoria Jaqueline	VI	Ixtapan De La Sal	Tecomatepec	Recartilla	19-may-15	Alfareria Y Ceramica
1366	Martinez	Peñaloza	Marcial	XV	Valle De Bravo	el Calvario	Recartilla	28-may-15	Alfareria Y Ceramica
1367	Miguel	Peña	Gloria	XV	Valle De Bravo	Loma Bonita	Recartilla	28-may-15	Ceramica Textiles
1368	Garcia	San Juan	Ruperto	XIII	San Antonio La Isla	San Lucas Tepemajalco	Recartilla	22-may-15	Madera
1369	Medrano	Alvarez	Angela	II	San Felipe Del Progreso	el Fresno Nichi	Recartilla	26-may-15	Textiles
1370	Arteaga	Vilchis	Benita	II	San Felipe Del Progreso	el Fresno Nichi	Recartilla	04-may-15	Textiles
1371	Sotelo	Trujillo	Ignacio Isidro	VI	Ixtapan De La Sal	los Naranjos	Recartilla	26-may-15	Madera
1372	Rogel	Sotelo	Ma.Teresa	VI	Ixtapan De La Sal	los Naranjos	Recartilla	26-may-15	Madera
1373	Garcia	Garduño	Antonia	II	San Felipe Del Progreso	el Fresno Nichi	Recartilla	06-may-15	Textiles
1374	Andrade	Ayala	Juan Pedro	VI	Ixtapan De La Sal	Ahuacatitlan	Recartilla	04-may-15	Madera
1375	Campos	Montes	Maria Karina	V	Teotihuacán	San Francisco Mazapa	Recartilla	04-may-15	Varios
1376	Fernandez	Omaña	Daniel De Guadalupe	XI	Texcoco De Mora	San Juanito	Recartilla	13-may-15	Confiteria
1377	Lopez	Garcia	Sergio	I	Tlalmanalco	San Rafael	Recartilla	03-may-15	Madera
1378	Avila	Meneses	Alvaro Antonio	V	Otumba	Santiago Tolman	Recartilla	12-may-15	Papelaria Y Cartoneria
1379	Estrada	Millan	Ma. Teresa	VI	Zumpahuacán	San Pablo Tejalpa	Recartilla	14-may-15	Textiles
1380	Mendoza	Millan	Leticia	VI	Zumpahuacán	San Pablo Tejalpa	Recartilla	13-may-15	Textiles
1381	Pedroza	Reza	Rogelio	VI	Ixtapan De La Sal	Ahuacatitlan	Recartilla	26-may-15	Madera
1382	Velazquez	Ayon	Abel	VI	Ixtapan De La Sal	Ahuacatitlan	Recartilla	25-may-15	Madera

030903010101

ANEXO 109
IIFAEM

CREDENCIALIZACIÓN DE ARTESANOS

No.	Apellido Paterno	Apellido Materno	Nombre	Región	Municipio	Localidad	Actividad	Mes	Rama Artesanal
1383	Andrade	Ayala	Pedro	VI	Ixtapan De La Sal	Ahuacatitlan	Recartilla	04-may-15	Madera
1384	Velazquez	Garcia	Adan Pedro	VI	Ixtapan De La Sal	Ahuacatitlan	Recartilla	04-may-15	Madera
1385	Nieto	Millan	Jose	VI	Ixtapan De La Sal	Malinaltenango	Recartilla	26-may-15	Confiteria
1386	Ramirez	Ortega	Lucia	V	Teotihuacán	San Sebastian Xolalpa	Recartilla	04-may-15	Alfareria Y Ceramica Varios
1387	Martinez	Lopez	Ivette Karina	V	Teotihuacán	S. Lorenzo Tlalmimilolpan	Recartilla	04-may-15	
1388	Sandoval	Martinez	Donovan	V	Teotihuacán	Santa Maria Ciatlan	Recartilla	04-may-15	Lapidaria Y Canteria Vidrio
1389	De La Cruz	Osorio	Inocencio	XIV	Tultepec	Xacopinca	Recartilla	22-may-15	
1390	Torres	Gutierrez	Eduardo	I	Tlalmanalco	Barrio Santa Cecilia	Recartilla	04-may-15	Fibras Vegetales
1391	Galicia	Hernandez	Jose Feliciano	V	Teotihuacán	San Sebastian Xolalpa	Recartilla	06-may-15	Alfareria Y Ceramica
1392	Quintero	Piña	Martha	XV	Villa De Allende	San Felipe Santiago	Recartilla	04-may-15	Textiles
1393	Martinez	Cortez	Maria	II	Ixtlahuaca	San Cristobal de los Baños	Recartilla	29-may-15	Textiles
1394	Zaldivar	Castañeda	Marco Antonio	V	Ecatepec De Morelos	Ciudad Azteca Seccion Oriente	Recartilla	11-may-15	Orfebreria Y Joyeria
1395	Nicolas	Antonio	Primo	II	Ixtlahuaca	San Cristobal de los Baños	Recartilla	13-may-15	Textiles
1396	Reza	Maya	Adolfo Perfecto	VII	Ocoyoacac	San Pedro Cholula	Recartilla	15-may-15	Varios
1397	Salinas	Peñañiel	Patricia	VI	Zumpahuacán	San Pedro	Recartilla	13-may-15	Textiles
1398	Arias	Diaz	Cira	VI	Zumpahuacán	San Juan	Recartilla	11-may-15	Textiles
1399	Salinas	Peñañiel	Justina Cecilia	VI	Zumpahuacán	Ascencion	Recartilla	13-may-15	Textiles
1400	Mendoza	Montero	Cecilia	VI	Zumpahuacán	San Pablo Tejalpa	Recartilla	11-may-15	Textiles
1401	Bermudez	Rivera	Imelda	VII	Temoaya	S. Pedro Arriba 1A. Secc.	Recartilla	27-may-15	Textiles
1402	Santillan	Enciso	Maria Guadalupe	V	Teotihuacán	Santa Maria Coatlan	Recartilla	04-may-15	Lapidaria Y Canteria
1403	Sanchez	Benitez	Maria Alicia Nancy	V	San Martín De Las Pirámides	Centro	Recartilla	25-may-15	Lapidaria Y Canteria
1404	Martinez	Campos	Rodolfo	V	Teotihuacán	San Francisco Mazapa	Recartilla	07-may-15	Lapidaria Y Canteria

030903010101

ANEXO 109
IIFAEM

CREDENCIALIZACIÓN DE ARTESANOS

No.	Apellido Paterno	Apellido Materno	Nombre	Región	Municipio	Localidad	Actividad	Mes	Rama Artesanal
1405	Gonzalez	Gonzalez	Concepcion	II	Acambay	Pueblo Nuevo	Recartilla	27-may-15	Fibras Vegetales
1406	Martinez	Ortega	Saturnino	V	Teotihuacán	San Francisco Mazapa	Recartilla	06-may-15	Lapidaria Y Canteria
1407	Gomez	Garcia	Alfredo	XIII	Toluca	San Pablo Autopan	Recartilla	15-may-15	Fibras Vegetales
1408	Mendoza	Tomas	Cristina	II	Ixtlahuaca	La Concepcion de los Baños	Recartilla	28-may-15	Textiles
1409	Delgado	Montaño	Teodoro Aurelio	XVI	Zumpango	San Pedro Zitlaltepec	Recartilla	20-may-15	Fibras Vegetales
1410	Ramirez	Ramirez	Maria Josefina	XVI	Zumpango	San Sebastian	Recartilla	04-may-15	Papelaria Y Cartoneria
1411	Guadarrama	Gutierrez	Jacinta	VI	Zumpahuacán	San Juan	Recartilla	13-may-15	Textiles
1412	Najera	Gomez	Guadalupe	VI	Ixtapan De La Sal	Tecomatepec	Recartilla	15-may-15	Alfareria Y Ceramica
1413	Salgado	Jacobo	Laura	VI	Ixtapan De La Sal	Tecomatepec	Recartilla	19-may-15	Alfareria Y Ceramica
1414	Salgado	Jacobo	Francisco	VI	Ixtapan De La Sal	Tecomatepec	Recartilla	19-may-15	Alfareria Y Ceramica
1415	Lara	Guadarrama	Margarita	VI	Ixtapan De La Sal	Tecomatepec	Recartilla	19-may-15	Alfareria Y Ceramica
1416	Mendez	Cruz	Maria Rebeca	VI	Ixtapan De La Sal	Tecomatepec	Recartilla	15-may-15	Alfareria Y Ceramica
1417	Pedroza	Popoca	Reyna	VI	Ixtapan De La Sal	Tecomatepec	Recartilla	19-may-15	Alfareria Y Ceramica
1418	Bernal	Flores	Yolanda Gregoria	VI	Ixtapan De La Sal	Tecomatepec	Recartilla	15-may-15	Alfareria Y Ceramica
1419	Millan	Sotelo	Francisco Bruno	VI	Ixtapan De La Sal	los Naranjos	Recartilla	26-may-15	Madera
1420	Sotelo	Rogel	Pablo Asencion	VI	Ixtapan De La Sal	los Naranjos	Recartilla	26-may-15	Madera
1421	Delgado	Rogel	Cornelio	VI	Ixtapan De La Sal	los Naranjos	Recartilla	26-may-15	Madera
1422	Figueroa	Rogel	Pablo Alejo	VI	Ixtapan De La Sal	Ahuacatitlan	Recartilla	26-may-15	Madera
1423	Nolasco	Aragon	Roberto	VI	Ixtapan De La Sal	3 de Mayo	Recartilla	26-may-15	Confiteria
1424	Pedraza	Reza	Anselmo	VI	Ixtapan De La Sal	Ahuacatitlan	Recartilla	26-may-15	Madera
1425	Peñafiel	Mancilla	Teodora Claudia	VI	Zumpahuacán	San Pedro	Recartilla	13-may-15	Textiles
1426	Molina	Andrade	Ismael	VI	Ixtapan De La Sal	Ahuacatitlan	Recartilla	26-may-15	Madera

030903010101

ANEXO 3
IIFAEM

CREDENCIALIZACIÓN DE ARTESANOS

No.	Apellido Paterno	Apellido Materno	Nombre	Región	Municipio	Localidad	Actividad	Mes	Rama Artesanal
1427	Rogel	Sotelo	Felipe Apolinar	VI	Ixtapan De La Sal	los Naranjos	Recartilla	04-may-15	Madera
1428	Agapito	Delgado	Martina	XV	Villa De Allende	San Felipe Santiago	Recartilla	04-may-15	Textiles
1429	Trujillo	Torres	German Efrain	VI	Ixtapan De La Sal	los Naranjos	Recartilla	26-may-15	Madera
1430	Avelino	Sarmiento	Elena	II	San Felipe Del Progreso	el Fresno Nichi	Recartilla	28-may-15	Textiles
1431	Romero	Ramirez	Salomon	XIII	Almoleya De Juárez	San Mateo Tlalchichilpan	Recartilla	25-may-15	Pirotecnica
1432	Morales	Plata	Judith Steffany	II	Ixtlahuaca	San Cristobal de los Baños	Recartilla	29-may-15	Textiles
1433	Lemus	Beltran	Arturo	III	Ixtapaluca	Tejalpa	Recartilla	29-may-15	Varios
1434	Salinas	Lizama	Justina	VI	Zumpahuacán	San Pedro	Recartilla	13-may-15	Textiles
1435	Ramirez	Nuñez	Jose	V	Teotihuacán	San Francisco Mazapa	Recartilla	07-may-15	Lapidaria Y Canteria
1436	Olvera	Ramirez	Ventura	V	Teotihuacán	San Francisco Mazapa	Recartilla	07-may-15	Lapidaria Y Canteria
1437	Martinez	Oliva	Lucia Delfina	V	Teotihuacán	Santa Maria Coatlan	Recartilla	07-may-15	Lapidaria Y Canteria
1438	Vidal	Oliva	Fausto Jose Luis	V	Teotihuacán	San Francisco Mazapa	Recartilla	07-may-15	Lapidaria Y Canteria
1439	Hernandez	Mondragon	Octavio	XV	Valle De Bravo	Avandaro	Recartilla	05-may-15	Fibras Vegetales
1440	Medina	Vasquez	Antonia Maria	VI	Zumpahuacán	Ascencion	Recartilla	11-may-15	Textiles
1441	Medina	Arias	Gregoria	VI	Zumpahuacán	La Ascencion	Recartilla	11-may-15	Textiles
1442	Garcia	San Juan	Marino	XIII	San Antonio La Isla	San Lucas Tepemajalco	Recartilla	21-may-15	Madera
1443	Garcia	San Juan	Manuel	XIII	San Antonio La Isla	San Lucas Tepemajalco	Recartilla	21-may-15	Madera
1444	Arizmendi	Cruz	Marcela Virginia	VI	Ixtapan De La Sal	Tecomatepec	Recartilla	26-may-15	Alfareria Y Ceramica
1445	Martinez	Flores	Juan Rangel	VI	Ixtapan De La Sal	Tecomatepec	Recartilla	04-may-15	Alfareria Y Ceramica
1446	Gonzalez	Arellano	Alberto	XV	Valle De Bravo	Barr. el Calvario	Recartilla	28-may-15	Alfareria Y Ceramica
1447	Cruz	Mendez	Antelma Juanita Paula	VI	Ixtapan De La Sal	Tecomatepec	Recartilla	15-may-15	Alfareria Y Ceramica
1448	Andrade	Nava	Jorge Maurilio	VI	Ixtapan De La Sal	Ahuacatitlan	Recartilla	26-may-15	Madera

030903010101

ANEXO 109
IIFAEM

CREDENCIALIZACIÓN DE ARTESANOS

No.	Apellido Paterno	Apellido Materno	Nombre	Región	Municipio	Localidad	Actividad	Mes	Rama Artesanal
1449	Ayala	Guadarrama	Lucia Enriqueta	VI	Ixtapan De La Sal	Ahuacatitlan	Recartilla	04-may-15	Madera
1450	Ramos	Rodriguez	Mariana	XIV	Tultitlán De Mariano Escobedo	Izcalli del Valle	Recartilla	04-may-15	Varios
1451	Salgado	Lara	Francisco Javier	VI	Ixtapan De La Sal	Tecomatepec	Recartilla	19-may-15	Alfareria Y Ceramica
1452	Cervantes	Juarez	Ventura Roman	V	Teotihuacán	Santa Maria Coatlan	Recartilla	20-may-15	Lapidaria Y Canteria
1453	Ramon	Martinez	Antonio	V	Teotihuacán	Santa Maria Coatlan	Recartilla	07-may-15	Lapidaria Y Canteria
1454	Pastor	Perez	Lucas	II	Atlacomulco	Col. Cuatro Milpas	Recartilla	19-may-15	Madera
1455	Hernandez	Figueroa	Lorena Maria	VI	Ixtapan De La Sal	Malinaltenango	Recartilla	26-may-15	Confiteria
1456	Rodriguez	Delgado	Fernando	V	Tecamac De Felipe Villanueva	San Mateo Tecalco	Recartilla	22-may-15	Confiteria
1457	Desiderio	Gomez	Sacramento	VI	Ixtapan De La Sal	Ahuacatitlan	Recartilla	04-may-15	Madera
1458	Hernandez	Figueroa	Adan	XIII	Toluca	San Mateo Oxtotitlan	Recartilla	21-may-15	Herreria Artistica
1459	Sarabia	Rivero	Pascuala	V	Teotihuacán	Purificacion	Recartilla	04-may-15	Alfareria Y Ceramica
1460	Pedraza	Sanchez	Jose Luis	VI	Villa Guerrero	Porfirio Diaz	Recartilla	25-may-15	Madera
1461	Flores	Francisco	Dominga	II	Ixtlahuaca	San Cristobal de los Baños	Recartilla	29-may-15	Textiles
1462	Gutierrez	Retama	Juana	XIII	Toluca	San Pablo Autopan	Recartilla	15-may-15	Fibras Vegetales
1463	Ibarra	Lozada	Maximino	I	Atlautla	San Juan Tehuixtitlan	Recartilla	26-may-15	Madera
1464	Delgadillo	Lopez	Tomasa Lucrecia	VII	Tiangustenco	Gpe. Yancuictlalpan	Recartilla	04-may-15	Textiles
1465	Rogel	Ayala	Juan	VI	Ixtapan De La Sal	los Naranjos	Recartilla	26-may-15	Madera
1466	Sotelo	Arizmendi	Pablo Angel	VI	Ixtapan De La Sal	los Naranjos	Recartilla	26-may-15	Madera
1467	Lopez	Mejia	Saul	VIII	Naucalpan De Juárez	San Miguel Tecamachalco	Recartilla	26-may-15	Alfareria Y Ceramica
1468	Rivera	Soteno	Benito	XIII	Metepc	Coaxustenco	Recartilla	29-may-15	Alfareria Y Ceramica
1469	Nicolas	Librado	Angelica	II	Ixtlahuaca	San Cristobal de los Baños	Recartilla	29-may-15	Textiles
1470	Silverio	Garcia	Ana Bertha	XV	Donato Guerra	San Antonio de La Laguna	Cartilla	01-jun-15	Textiles

030903010101

ANEXO 109
IIFAEM

CREDENCIALIZACIÓN DE ARTESANOS

No.	Apellido Paterno	Apellido Materno	Nombre	Región	Municipio	Localidad	Actividad	Mes	Rama Artesanal
1471	Vazquez	Nonato	Braulia Julia	XIII	Metepec	San Mateo	Cartilla	01-jun-15	Alfarería Y Cerámica
1472	Samano	Martinez	Luisa	II	Acambay	Botidi	Cartilla	03-jun-15	Confitería
1473	Gonzalez	Reyes	Herminio	II	Acambay	el Puerto de Dongu	Cartilla	03-jun-15	Fibras Vegetales
1474	Galicia	Julio	Alberto	II	Acambay	Pueblo Nuevo	Cartilla	03-jun-15	Fibras Vegetales
1475	Esteban	Julian	Macaria	II	Acambay	Pueblo Nuevo	Cartilla	03-jun-15	Fibras Vegetales
1476	Gonzalez	Bautista	Monica	II	Acambay	Esdoca	Cartilla	03-jun-15	Textiles
1477	Sarabia	Ramirez	Francisco	V	San Martín De Las Pirámides	Pblo. San Martin de Las P.	Cartilla	03-jun-15	Lapidaria Y Cantería
1478	Badillo	Mendoza	Oswaldo	V	San Martín De Las Pirámides	Pblo. San Martin de Las P.	Cartilla	03-jun-15	Lapidaria Y Cantería
1479	Aguilar	Esteves	Prisciliano	V	San Martín De Las Pirámides	Pblo. San Martin de Las P.	Cartilla	03-jun-15	Lapidaria Y Cantería
1480	Hernandez	Herrera	Francisco Javier	V	Teotihuacán	San Francisco Mazapa	Cartilla	03-jun-15	Lapidaria Y Cantería
1481	Perez	Cisneros	Yatziv Yamile	V	San Martín De Las Pirámides	Pblo. San Martin de Las P.	Cartilla	03-jun-15	Lapidaria Y Cantería
1482	Guadarrama	Rodriguez	Reynalda Carolina	VI	Tonatico	el Terrero	Cartilla	04-jun-15	Confitería
1483	Mendoza	Antonio	Miguel	II	Ixtlahuaca	San Cristobal de los Baños	Cartilla	04-jun-15	Textiles
1484	Ruiz	Castro	Ma De La Luz	VI	Tenancingo	San Isidro	Cartilla	04-jun-15	Textiles
1485	Ruiz	Castro	Concepcion	VI	Tenancingo	Centro	Cartilla	04-jun-15	Textiles
1486	Francisco	Mendoza	Maria	II	Ixtlahuaca	San Cristobal de los Baños	Cartilla	05-jun-15	Textiles
1487	Martinez	Ruiz	Catalina	II	Ixtlahuaca	San Cristobal de los Baños	Cartilla	05-jun-15	Textiles
1488	Osorio	Hernandez	Ninfa	II	Ixtlahuaca	San Cristobal de los Baños	Cartilla	05-jun-15	Textiles
1489	Eugenio	Nicolas	Gabriela	II	Ixtlahuaca	San Cristobal de los Baños	Cartilla	05-jun-15	Textiles
1490	Francisco	Felipe	Fabiana	II	Ixtlahuaca	San Cristobal de los Baños	Cartilla	05-jun-15	Textiles
1491	De Jesus	Antonio	Gabriel	II	Ixtlahuaca	San Cristobal de los Baños	Cartilla	05-jun-15	Textiles

030903010101

ANEXO 109
IIFAEM

CREDENCIALIZACIÓN DE ARTESANOS

No.	Apellido Paterno	Apellido Materno	Nombre	Región	Municipio	Localidad	Actividad	Mes	Rama Artesanal
1492	Luis	Gonzalez	Simona	II	Ixtlahuaca	San Cristobal de los Baños	Cartilla	05-jun-15	Textiles
1493	Benito	Crisanto	Susana	II	Ixtlahuaca	San Cristobal de los Baños	Cartilla	05-jun-15	Textiles
1494	Luis	Mendoza	Raul	II	Ixtlahuaca	San Cristobal de los Baños	Cartilla	05-jun-15	Textiles
1495	Marcelino	Lopez	Catalina	II	Ixtlahuaca	San Cristobal de los Baños	Cartilla	05-jun-15	Textiles
1496	Eugenio	Segundo	Gustavo	II	Ixtlahuaca	San Cristobal de los Baños	Cartilla	05-jun-15	Textiles
1497	Eugenio	Segundo	Maria Clara	II	Ixtlahuaca	San Cristobal de los Baños	Cartilla	05-jun-15	Textiles
1498	Reyes	Castro	Anabel	II	Ixtlahuaca	San Cristobal de los Baños	Cartilla	05-jun-15	Textiles
1499	Cortez	Gonzalez	Lorena	VII	Tianguistenco	San Jose Mezapa	Cartilla	05-jun-15	Textiles
1500	Gonzalez	Benitez	Modesta	VII	Tianguistenco	San Jose Mezapa	Cartilla	05-jun-15	Textiles
1501	Tavares	Ramirez	Maria Antonia	XIII	Toluca	Sta. Cruz Acapatzaltongo	Cartilla	08-jun-15	Varios
1502	Andres	Nicolas	Ma. Alicia	II	Ixtlahuaca	San Cristobal de los Baños	Cartilla	08-jun-15	Textiles
1503	Nicolas	Ernesto	Juana	II	Ixtlahuaca	San Cristobal de los Baños	Cartilla	08-jun-15	Textiles
1504	Jose	Antonio	Saulita	II	Ixtlahuaca	San Cristobal de los Baños	Cartilla	08-jun-15	Textiles
1505	Morales	Maximiliano	Delia	II	Ixtlahuaca	San Cristobal de los Baños	Cartilla	08-jun-15	Textiles
1506	Flores	Urbina	Carmela	II	Ixtlahuaca	San Cristobal de los Baños	Cartilla	08-jun-15	Textiles
1507	Hilario	Cayetano	Javier	II	Ixtlahuaca	San Cristobal de los Baños	Cartilla	08-jun-15	Textiles
1508	Martinez	Segundo	Joaquin	II	Ixtlahuaca	San Cristobal de los Baños	Cartilla	08-jun-15	Textiles
1509	Luis	Lopez	Claudio	II	Ixtlahuaca	San Cristobal de los Baños	Cartilla	08-jun-15	Textiles
1510	Eugenio	Morales	Juan	II	Ixtlahuaca	San Cristobal de los Baños	Cartilla	08-jun-15	Textiles
1511	Andres	Bartolo	Juan	II	Ixtlahuaca	San Cristobal de los Baños	Cartilla	08-jun-15	Textiles
1512	De La Luz	Martinez	Feliciana	II	Ixtlahuaca	San Cristobal de los Baños	Cartilla	08-jun-15	Textiles

030903010101

ANEXO 109
IIFAEM

CREDENCIALIZACIÓN DE ARTESANOS

No.	Apellido Paterno	Apellido Materno	Nombre	Región	Municipio	Localidad	Actividad	Mes	Rama Artesanal
1513	Luis	Bernal	Maria Pascuala	II	Ixtlahuaca	San Cristobal de los Baños	Cartilla	08-jun-15	Textiles
1514	Mateo	Cayetano	Celia	II	Ixtlahuaca	San Cristobal de los Baños	Cartilla	08-jun-15	Textiles
1515	Jimenez	Francisco	Jose	II	Ixtlahuaca	San Cristobal de los Baños	Cartilla	08-jun-15	Textiles
1516	Nicolas	Reyes	Alicia	II	Ixtlahuaca	San Cristobal de los Baños	Cartilla	08-jun-15	Textiles
1517	Cruz	Cayetano	Ana Maria	II	Ixtlahuaca	San Cristobal de los Baños	Cartilla	08-jun-15	Textiles
1518	De Jesus	Lopez	Ma. Marina	II	Ixtlahuaca	San Cristobal de los Baños	Cartilla	08-jun-15	Textiles
1519	Eugenio	Antonio	Isaac	II	Ixtlahuaca	San Cristobal de los Baños	Cartilla	08-jun-15	Textiles
1520	Antonio	De Jesus	Marisol	II	Ixtlahuaca	San Cristobal de los Baños	Cartilla	08-jun-15	Textiles
1521	Lopez	Morales	Maria Concepcion	II	Ixtlahuaca	San Francisco del Rio	Cartilla	08-jun-15	Textiles
1522	De Jesus	Ignacio	Bacilia	II	Ixtlahuaca	San Cristobal de los Baños	Cartilla	08-jun-15	Textiles
1523	Margarito	Andres	Ana Maria	II	Ixtlahuaca	San Cristobal de los Baños	Cartilla	08-jun-15	Textiles
1524	Mendoza	Martinez	Eugenia	II	Ixtlahuaca	La Concepcion de los Baños	Cartilla	08-jun-15	Textiles
1525	Ortega	Lopez	Saul Cuauhtemoc	XIII	Metepec	Santa Cruz	Cartilla	09-jun-15	Alfareria Y Ceramica Textiles
1526	Lopez	Nicolas	Angelica	II	Ixtlahuaca	La Concepcion de los Baños	Cartilla	09-jun-15	Textiles
1527	Macedo	Macedo	Amanda	XIII	Toluca	Cipres	Cartilla	09-jun-15	Textiles
1528	Mendoza	Jimenez	Edith	II	Ixtlahuaca	La Concepcion de los Baños	Cartilla	10-jun-15	Textiles
1529	Velasquez	Rosales	Paula	VI	Zumpahuacán	San Pablo Tejalpa	Cartilla	10-jun-15	Textiles
1530	Vasquez	Rosales	Maria Reyna	VI	Zumpahuacán	San Pablo Tejalpa	Cartilla	10-jun-15	Textiles
1531	Rosales	Nieto	Josefa Gertrudis	VI	Zumpahuacán	San Pablo Tejalpa	Cartilla	10-jun-15	Textiles
1532	Guadarrama	Vasquez	Judith Maury	VI	Tenancingo	Centro	Cartilla	10-jun-15	Textiles
1533	Garcia	Padilla	Ciro	II	Jilotepec	Canalejas	Cartilla	11-jun-15	Lapidaria Y Canteria

030903010101

ANEXO 109
IIFAEM

CREDENCIALIZACIÓN DE ARTESANOS

No.	Apellido Paterno	Apellido Materno	Nombre	Región	Municipio	Localidad	Actividad	Mes	Rama Artesanal
1534	Terrazas	Avendaño	Isidro	II	Jilotepec	Las Manzanas	Cartilla	11-jun-15	Lapidaria Y Canteria
1535	Terrazas	Avendaño	Javier	II	Jilotepec	Las Manzanas	Cartilla	11-jun-15	Lapidaria Y Canteria
1536	Coyote	Benhumea	Florencio	XIII	Zinacantepec	Benito Juarez	Cartilla	11-jun-15	Textiles
1537	Polo	Jasso	Olivia	II	Jilotepec	La Merced	Cartilla	11-jun-15	Textiles
1538	Epifanio	Martinez	Jose Graciano	II	Ixtlahuaca	La Concepcion de los Baños	Cartilla	12-jun-15	Textiles
1539	Hernandez	Andres	Fidel	II	Ixtlahuaca	La Concepcion de los Baños	Cartilla	12-jun-15	Textiles
1540	Mendoza	Jimenez	Noemi	II	Ixtlahuaca	los Concepcion de los Baños	Cartilla	12-jun-15	Textiles
1541	Bernardino	Reyes	Guadalupe	II	Ixtlahuaca	La Concepcion de los Baños	Cartilla	12-jun-15	Textiles
1542	Canuto	Quintana	Ofelia	II	Ixtlahuaca	La Concepcion de los Baños	Cartilla	12-jun-15	Textiles
1543	Segundo	Flores	Alicia	II	Ixtlahuaca	La Concepcion de los Baños	Cartilla	12-jun-15	Textiles
1544	Magdaleno	Francisco	Maria Concepcion	II	Ixtlahuaca	La Concepcion de los Baños	Cartilla	12-jun-15	Textiles
1545	Morales	De La Rosa	Maria Asuncion	II	Ixtlahuaca	Ejido 20 de Noviembre	Cartilla	12-jun-15	Textiles
1546	Lopez	Bringas	Carlos Amador	VI	Tenancingo	Centro	Cartilla	12-jun-15	Textiles
1547	Flores	Garduño	Margarita Piedad	XIII	Toluca	Jicaltepec Autopan	Cartilla	15-jun-15	Fibras Vegetales
1548	Flores	Garduño	Magdalena	XIII	Toluca	Jicaltepec Cuexcontitlan	Cartilla	15-jun-15	Fibras Vegetales
1549	Reyes	Serapio	Rosa	II	Ixtlahuaca	La Concepcion de los Baños	Cartilla	15-jun-15	Textiles
1550	Lopez	Francisco	Maria Julia	II	Ixtlahuaca	San Cristobal de los Baños	Cartilla	15-jun-15	Textiles
1551	Lopez	Antonio	Efrain	II	Ixtlahuaca	La Concepcion de los Baños	Cartilla	15-jun-15	Textiles
1552	Antonio	Jimenez	Victoria	II	Ixtlahuaca	La Concepcion de los Baños	Cartilla	15-jun-15	Textiles
1553	Lopez	Bringas	Victor Hermilo	VI	Tenancingo	Centro	Cartilla	15-jun-15	Textiles
1554	Lopez	Bringas	Ana Rosa	VI	Tenancingo	Centro	Cartilla	15-jun-15	Textiles

030903010101

ANEXO 109
IIFAEM

CREDENCIALIZACIÓN DE ARTESANOS

No.	Apellido Paterno	Apellido Materno	Nombre	Región	Municipio	Localidad	Actividad	Mes	Rama Artesanal
1555	Eugenio	Antonio	Jose	II	Ixtlahuaca	San Cristobal de los Baños	Cartilla	15-jun-15	Textiles
1556	Vazquez	Nicolas	Margarita	II	Ixtlahuaca	Jalpa de los Baños	Cartilla	15-jun-15	Textiles
1557	Soto	Flores	Yolanda	II	Ixtlahuaca	Jalpa de los Baños	Cartilla	15-jun-15	Textiles
1558	Antonio	Agustina	Felipe	II	Ixtlahuaca	La Concepcion de los Baños	Cartilla	15-jun-15	Textiles
1559	Francisco	Felipe	Angel	II	Ixtlahuaca	San Cristobal de los Baños	Cartilla	15-jun-15	Textiles
1560	Bartolo	Gonzalez	Felipe	II	Ixtlahuaca	Jalpa de los Baños	Cartilla	15-jun-15	Textiles
1561	Andres	Jose	Sofia	II	Ixtlahuaca	San Cristobal de los Baños	Cartilla	15-jun-15	Textiles
1562	Cayetano	Juan	Esteban	II	Ixtlahuaca	San Cristobal de los Baños	Cartilla	15-jun-15	Textiles
1563	Benito	Andres	Olegario	II	Ixtlahuaca	San Cristobal de los Baños	Cartilla	15-jun-15	Textiles
1564	Senobio	Lopez	Francisca	II	Ixtlahuaca	La Concepcion de los Baños	Cartilla	15-jun-15	Textiles
1565	Sanchez	Reyes	Maria Guadalupe	XIII	San Antonio La Isla	Cuauhtemoc	Cartilla	16-jun-15	Madera
1566	Jose	Maximiliano	Erika	II	Ixtlahuaca	San Cristobal de los Baños	Cartilla	16-jun-15	Textiles
1567	Nicolas	Segundo	Eutiquio	II	Ixtlahuaca	San Cristobal de los Baños	Cartilla	16-jun-15	Textiles
1568	Carrillo	Vazquez	Antonio	II	Ixtlahuaca	Ej. La Concepcion de los Baños	Cartilla	16-jun-15	Textiles
1569	Gonzalez	Angeles	Eva	II	Ixtlahuaca	Ej. La Concepcion de los Baños	Cartilla	16-jun-15	Textiles
1570	Carrillo	Vazquez	Juana	II	Ixtlahuaca	Ej. La Concepcion de los Baños	Cartilla	16-jun-15	Textiles
1571	Delgado	Lopez	Araceli	XV	Villa De Allende	San Felipe Santiago	Cartilla	16-jun-15	Textiles
1572	Bernardino	Cenobio	Maria Guadalupe	XV	Villa De Allende	San Felipe Santiago	Cartilla	16-jun-15	Textiles
1573	Jimenez	Jose	Francisca	II	Ixtlahuaca	San Cristobal de los Baños	Cartilla	16-jun-15	Textiles
1574	Cruz	Hernandez	Yesenia	II	Ixtlahuaca	San Cristobal de los Baños	Cartilla	16-jun-15	Textiles
1575	Hernandez	Moreno	Epifania	II	Ixtlahuaca	San Cristobal de los Baños	Cartilla	16-jun-15	Textiles

030903010101

ANEXO 109
IIFAEM

CREDENCIALIZACIÓN DE ARTESANOS

No.	Apellido Paterno	Apellido Materno	Nombre	Región	Municipio	Localidad	Actividad	Mes	Rama Artesanal
1576	Cruz	Garcia	Dario	II	Ixtlahuaca	San Cristobal de los Baños	Cartilla	16-jun-15	Textiles
1577	Guevara	Santiago	Vicenta	II	Jocotitlán	San Miguel Tenochtitlan	Cartilla	16-jun-15	Textiles
1578	Martinez	Lopez	Ruben	II	Jocotitlán	San Miguel Tenochtitlan	Cartilla	17-jun-15	Textiles
1579	Barrios	Guevara	Fany	II	Jocotitlán	San Miguel Tenochtitlan	Cartilla	17-jun-15	Textiles
1580	Maximiliano	Morales	Francisca	II	Ixtlahuaca	San Cristobal de los Baños	Cartilla	17-jun-15	Textiles
1581	Gonzalez	Maximiliano	Adelina	II	Ixtlahuaca	San Cristobal de los Baños	Cartilla	17-jun-15	Textiles
1582	Eugenio	Cayetano	Anastacio	II	Ixtlahuaca	San Cristobal de los Baños	Cartilla	17-jun-15	Textiles
1583	Antonio	Hernandez	Francisca	II	Ixtlahuaca	San Cristobal de los Baños	Cartilla	17-jun-15	Textiles
1584	Gonzalez	Rodriguez	Armando	II	Ixtlahuaca	Jalpa de los Baños	Cartilla	17-jun-15	Textiles
1585	Lopez	Salvador	Mayola	XV	Villa De Allende	San Felipe Santiago	Cartilla	18-jun-15	Textiles
1586	Martinez	Lopez	Ofelia	XV	Villa De Allende	San Felipe Santiago	Cartilla	18-jun-15	Textiles
1587	Marin	Hernandez	Lisa Delis	XV	Villa De Allende	San Felipe Santiago	Cartilla	18-jun-15	Textiles
1588	Lopez	Gonzalez	Tomas	II	Acambay	Pueblo Nuevo	Cartilla	18-jun-15	Panaderia
1589	Lopez	Gonzalez	Jose Guadalupe	II	Acambay	Pueblo Nuevo	Cartilla	18-jun-15	Panaderia
1590	Garcia	Martiñon	Ana Maria	II	San Felipe Del Progreso	los Plateros	Cartilla	18-jun-15	Orfebreria Y Joyeria
1591	Garcia	Estrada	Hortencia	II	San Felipe Del Progreso	los Plateros	Cartilla	18-jun-15	Orfebreria Y Joyeria
1592	Garcia	Martiñon	Jose Guadalupe	II	San Felipe Del Progreso	los Plateros	Cartilla	18-jun-15	Orfebreria Y Joyeria
1593	Garcia	Martiñon	Salvador	II	San Felipe Del Progreso	el Tunal	Cartilla	18-jun-15	Orfebreria Y Joyeria
1594	Garcia	Martiñon	Rosa Delia	II	San Felipe Del Progreso	Plateros	Cartilla	18-jun-15	Orfebreria Y Joyeria
1595	Alcala	Sanchez	Teresa	VI	Tenancingo	Centro	Cartilla	18-jun-15	Textiles
1596	De Jesus	Marin	Anayeli	XV	Villa De Allende	Santiago	Cartilla	19-jun-15	Textiles
1597	Pascual	Martinez	Esther	XV	Villa De Allende	San Felipe Santiago	Cartilla	19-jun-15	Textiles

030903010101

ANEXO 109
IIFAEM

CREDENCIALIZACIÓN DE ARTESANOS

No.	Apellido Paterno	Apellido Materno	Nombre	Región	Municipio	Localidad	Actividad	Mes	Rama Artesanal
1598	Garcia	Garcia	Ana Laura	XV	Villa De Allende	San Felipe Santiago	Cartilla	19-jun-15	Textiles
1599	Reyes	Marin	Olimpia	XV	Villa De Allende	San Felipe Santiago	Cartilla	19-jun-15	Textiles
1600	Calixto	Garcia	Ma. Elena	XV	Villa De Allende	San Felipe Santiago	Cartilla	19-jun-15	Textiles
1601	De Jesus	Marin	Maria Mercedes	XV	Villa De Allende	San Felipe Santiago	Cartilla	19-jun-15	Textiles
1602	Morales	Enciso	Nahyeli Reyna	XIII	Toluca	Cientificos	Cartilla	19-jun-15	Confiteria
1603	Aguilar	Muñoz	Hugo	XIII	Toluca	Cientificos	Cartilla	19-jun-15	Confiteria
1604	Saltillo	Esquivel	Rocio	VI	Malinalco	San Juan	Cartilla	22-jun-15	Madera
1605	Trujillo	Zepeda	Rafael	VI	Malinalco	San Juan	Cartilla	22-jun-15	Madera
1606	Mendoza	Serapio	Alfredo	II	Ixtlahuaca	La Concepcion de los Baños	Cartilla	22-jun-15	Textiles
1607	Cayetano	Francisco	Francisco	II	Ixtlahuaca	San Cristobal de los Baños	Cartilla	22-jun-15	Textiles
1608	Cayetano	Andres	Roberto	II	Ixtlahuaca	San Cristobal de los Baños	Cartilla	22-jun-15	Textiles
1609	Romero	Salvador	Oralia	XV	Villa De Allende	San Felipe Santiago	Cartilla	23-jun-15	Textiles
1610	Angeles	Antonio	Edith	II	Ixtlahuaca	Guadalupe del Rio	Cartilla	23-jun-15	Textiles
1611	Jimenez	Jose	Sahara	II	Ixtlahuaca	La Concepcion de los Baños	Cartilla	23-jun-15	Textiles
1612	Jose	Lopez	Magdalena	II	Ixtlahuaca	La Concepcion de los Baños	Cartilla	23-jun-15	Textiles
1613	Moreno	Segundo	Celia	II	Ixtlahuaca	Ejido 20 de Noviembre	Cartilla	23-jun-15	Textiles
1614	Mariano	Alejandro	Belen	II	Ixtlahuaca	Ejido 20 de Noviembre	Cartilla	23-jun-15	Textiles
1615	Nicolas	Moreno	Veronica	II	Ixtlahuaca	Ejido 20 de Noviembre	Cartilla	23-jun-15	Textiles
1616	Maximo	Lopez	Felisa	II	Ixtlahuaca	La Concepcion de los Baños	Cartilla	23-jun-15	Textiles
1617	Antero	Beltran	Rosa	X	Tejupilco	San Jose de La Laguna	Cartilla	24-jun-15	Textiles
1618	Sostenes	Javier	Abigail	X	Tejupilco	Santo Domingo	Cartilla	24-jun-15	Textiles
1619	Villegas	Castro	Juana	X	Tejupilco	San Jose de La Laguna	Cartilla	24-jun-15	Textiles
1620	Benitez	Villegas	Aurora	X	Tejupilco	San Jose de La Laguna	Cartilla	24-jun-15	Textiles

030903010101

ANEXO 109
IIFAEM

CREDENCIALIZACIÓN DE ARTESANOS

No.	Apellido Paterno	Apellido Materno	Nombre	Región	Municipio	Localidad	Actividad	Mes	Rama Artesanal
1621	Toribio	Bautista	Maria Salome	X	Tejupilco	San Andres Ocotepec	Cartilla	24-jun-15	Textiles
1622	Alpizar	Flores	Reyna	X	Tejupilco	Zacatepec	Cartilla	24-jun-15	Textiles
1623	Toribio	Bautista	Miguelina	X	Tejupilco	San Andres Ocotepec	Cartilla	24-jun-15	Textiles
1624	Pomposo	Macedo	Araceli	X	Tejupilco	Hacienda de Ixtapan	Cartilla	24-jun-15	Textiles
1625	Garcia	Javier	Ana	X	Tejupilco	San Jose de La Laguna	Cartilla	24-jun-15	Textiles
1626	Gonzalez	Contreras	Cecilia	II	Ixtlahuaca	Col. Cuauhtemoc	Cartilla	25-jun-15	Textiles
1627	Soto	Chavez	Luis Felipe	XIII	Toluca	Col Independencia	Cartilla	25-jun-15	Madera
1628	Serrano	Ramirez	Jose Eduardo	VII	Tiangustenco	Guadalupe Yancuictlalpan	Cartilla	25-jun-15	Textiles
1629	Chavarria	Mateo	Maria Cristina	II	Ixtlahuaca	Col.Cuauhtemoc	Cartilla	25-jun-15	Textiles
1630	De La Luz	Segundo	Elba	II	Ixtlahuaca	Col. Cuauhtemoc	Cartilla	25-jun-15	Textiles
1631	Jimenez	Lopez	Gloria	II	Ixtlahuaca	Ejido 20 de Noviembre	Cartilla	25-jun-15	Textiles
1632	Morales	Anacleto	Maria De Los Angeles	II	Ixtlahuaca	Guadalupe del Rio	Cartilla	26-jun-15	Textiles
1633	Antonio	De Jesus	Maria Socorro	II	Ixtlahuaca	San Francisco del Rio	Cartilla	26-jun-15	Textiles
1634	Eugenio	Antonio	Aneli	II	Ixtlahuaca	San Cristobal de los Baños	Cartilla	26-jun-15	Textiles
1635	Rosalio	Garcia	Rosalia	II	Ixtlahuaca	San Francisco del Rio	Cartilla	26-jun-15	Textiles
1636	Eugenio	Andres	Juan	II	Ixtlahuaca	San Francisco del Rio	Cartilla	26-jun-15	Textiles
1637	Jose	Francisco	Francisca	II	Ixtlahuaca	San Cristobal de los Baños	Cartilla	26-jun-15	Textiles
1638	Andres	Jimenez	Pablo	II	Ixtlahuaca	San Cristobal de los Baños	Cartilla	26-jun-15	Textiles
1639	Mendoza	Gonzalez	Apolinar	II	Ixtlahuaca	La Concepcion de los Baños	Cartilla	26-jun-15	Textiles
1640	Moreno	Hernandez	Ma. Guadalupe	II	Ixtlahuaca	La Concepcion de los Baños	Cartilla	26-jun-15	Textiles
1641	Angeles	Cruz	Carmela	II	Ixtlahuaca	La Concepcion de los Baños	Cartilla	26-jun-15	Textiles
1642	Gonzalez	Cumba	Rosalinda	II	Ixtlahuaca	La Concepcion de los Baños	Cartilla	26-jun-15	Textiles

030903010101

ANEXO 109
IIFAEM

CREDENCIALIZACIÓN DE ARTESANOS

No.	Apellido Paterno	Apellido Materno	Nombre	Región	Municipio	Localidad	Actividad	Mes	Rama Artesanal
1643	Eugenio	Antonio	Ana	II	Ixtlahuaca	San Cristobal de los Baños	Cartilla	26-jun-15	Textiles
1644	Jose	Eugenio	Leocadio	II	Ixtlahuaca	San Francisco del Rio	Cartilla	26-jun-15	Textiles
1645	Melquiades	Gonzalez	Esther	II	Ixtlahuaca	La Concepcion de los Baños	Cartilla	26-jun-15	Textiles
1646	Marcial	Mendoza	Carina	II	Ixtlahuaca	La Concepcion de los Baños	Cartilla	26-jun-15	Textiles
1647	De Jesus	Benitez	Lucia	II	Ixtlahuaca	San Francisco del Rio	Cartilla	26-jun-15	Textiles
1648	Jose	Cayetano	Daniel	II	Ixtlahuaca	San Francisco del Rio	Cartilla	26-jun-15	Textiles
1649	Francisco	Cayetano	Delfina	II	Ixtlahuaca	Guadalupe del Rio	Cartilla	26-jun-15	Textiles
1650	Antonio	Cruz	Guillermina	II	Ixtlahuaca	La Concepcion de los Baños	Cartilla	26-jun-15	Textiles
1651	Tapia	Gonzalez	Maricela	II	Ixtlahuaca	La Concepcion de los Baños	Cartilla	26-jun-15	Textiles
1652	Angeles	Fermin	Margarita	II	Ixtlahuaca	La Concepcion de los Baños	Cartilla	26-jun-15	Textiles
1653	Amado	Mendoza	Leticia	II	Ixtlahuaca	La Concepcion de los Baños	Cartilla	26-jun-15	Textiles
1654	Lopez	Genaro	Valentina	II	Ixtlahuaca	San Francisco del Rio	Cartilla	26-jun-15	Textiles
1655	Dimas	Amado	Alfredo	II	Ixtlahuaca	San Francisco del Rio	Cartilla	26-jun-15	Textiles
1656	Gonzalez	Reyes	Melquiades	II	Ixtlahuaca	San Cristobal de los Baños	Cartilla	26-jun-15	Textiles
1657	Vargas	Gonzalez	Germinia	II	Ixtlahuaca	San Cristobal de los Baños	Cartilla	26-jun-15	Textiles
1658	Gonzalez	Antonio	Guillermina	II	Ixtlahuaca	La Concepcion de los Baños	Cartilla	26-jun-15	Textiles
1659	Segura	Nuñez	Teodora	VI	Tenancingo	Ixpuchiapan	Cartilla	26-jun-15	Textiles
1660	Cayetano	Lopez	Veronica	II	Ixtlahuaca	La Concepcion de los Baños	Recartilla	15-jun-15	Textiles
1661	Segundo	Andres	Francisca	II	Ixtlahuaca	Col. Cuauhtemoc	Recartilla	25-jun-15	Textiles
1662	Garcia	Ortiz	Silvia	II	Temascalcingo	Sta. Maria Canchesda	Recartilla	15-jun-15	Alfareria Y Ceramica Papeleria Y Cartoneria
1663	Calderon	Rodriguez	Alberta	V	Otumba	Santiago Tolman	Recartilla	01-jun-15	Textiles
1664	Jimenez	Angeles	Yolanda	II	Ixtlahuaca	La Concepcion de los Baños	Recartilla	26-jun-15	Textiles

030903010101

ANEXO 109
IIFAEM

CREDENCIALIZACIÓN DE ARTESANOS

No.	Apellido Paterno	Apellido Materno	Nombre	Región	Municipio	Localidad	Actividad	Mes	Rama Artesanal
1665	Medina	Morales	Maria Elva	XIV	Coacalco De Berriozabal	Villa de Las Flores 2A Secc.	Recartilla	04-jun-15	Metalisteria
1666	Isidro	Amado	Angela	II	Ixtlahuaca	San Francisco del Rio	Recartilla	22-jun-15	Textiles
1667	Lopez	Jimenez	Alfredo	II	Ixtlahuaca	La Concepcion de los Baños	Recartilla	09-jun-15	Textiles
1668	Nicolas	Andres	Cristina	II	Ixtlahuaca	San Cristobal de los Baños	Recartilla	16-jun-15	Textiles
1669	Lopez	Antonio	Juana	II	Ixtlahuaca	San Cristobal de los Baños	Recartilla	16-jun-15	Textiles
1670	Garcia	Cruz	Jose Constancio	II	San Felipe Del Progreso	Colonia Plateros	Recartilla	18-jun-15	Orfebreria Y Joyeria
1671	Romero	Tetatzin	Ernesto	VI	Malinalco	Santa Maria	Recartilla	20-jun-15	Madera
1672	Sanchez	Sanchez	Esteban	VI	Malinalco	San Martin	Recartilla	18-jun-15	Madera
1673	Segundo	Andres	Micaela	II	Ixtlahuaca	La Concepcion los Baños	Recartilla	23-jun-15	Textiles
1674	Dominguez	Sotero	Raul	VII	Temoaya	San Pedro Arriba 1A. Seccion	Recartilla	18-jun-15	Textiles
1675	Isabel	Silvestre	Amalia	VII	Temoaya	San Pedro Arriba 1A. Seccion	Recartilla	18-jun-15	Textiles
1676	Anastacio	Medina	Rosa	VII	Temoaya	San Pedro Arriba 2A. Seccion	Recartilla	18-jun-15	Textiles
1677	Mendoza	Antonio	Jose Isidro	II	Ixtlahuaca	San Francisco del Rio	Recartilla	26-jun-15	Textiles
1678	Soberanes	Galicia	Pedro	V	Teotihuacán	San Lorenzo Tlalmimilolpan	Recartilla	12-jun-15	Alfareria Y Ceramica
1679	Andres	Jimenez	Omar	II	Ixtlahuaca	San Cristobal de los Baños	Recartilla	16-jun-15	Textiles
1680	Angeles	Jimenez	Silvia	II	Ixtlahuaca	La Concepcion de los Baños	Recartilla	26-jun-15	Textiles
1681	Benito	Segundo	Sixta	II	Ixtlahuaca	La Concepcion de los Baños	Recartilla	26-jun-15	Textiles
1682	Garcia	Lopez	Luis Angel	VI	Tenancingo	La Cienega	Recartilla	26-jun-15	Textiles
1683	Morales	Davila	Francisca	VII	Lerma	San Pedro Tultepec	Recartilla	09-jun-15	Fibras Vegetales
1684	Sanchez	Angeles	Maria Isabel	II	Ixtlahuaca	San Cristobal de los Baños	Recartilla	16-jun-15	Textiles
1685	Solano	Reynoso	Damian	VI	Malinalco	Santa Maria	Recartilla	25-jun-15	Madera
1686	Cruz	Acosta	Elia Francisca	VI	Tonatico	los Amates	Recartilla	04-jun-15	Confiteria

030903010101

ANEXO 109
IIFAEM

CREDENCIALIZACIÓN DE ARTESANOS

No.	Apellido Paterno	Apellido Materno	Nombre	Región	Municipio	Localidad	Actividad	Mes	Rama Artesanal
1687	Pascual	Gomez	Idolina	XV	Villa De Allende	San Felipe Santiago	Recartilla	19-jun-15	Textiles
1688	Miguel	Salamanca	Isidro	VI	Malinalco	San Nicolas	Recartilla	24-jun-15	Madera
1689	Vazquez	Ferreira	Consuelo	VI	Tenancingo	Centro	Recartilla	25-jun-15	Textiles
1690	Jose	Flores	Benito	II	Ixtlahuaca	San Cristobal de los Baños	Recartilla	17-jun-15	Textiles
1691	Morales	Garcia	Bernardino	VII	Lerma	San Pedro Tultepec	Recartilla	09-jun-15	Fibras Vegetales Textiles
1692	Vasquez	Salinas	Marta	VI	Zumpahuacán	Barrio de San Juan	Recartilla	20-jun-15	Textiles
1693	Rueda De Leon	Herrera	Virginia	IV	Cuatitlán Izcalli	Sta. Ma. Guadalupe Las Torres	Recartilla	05-jun-15	Textiles
1694	Lopez	Dorado	Maria Del Carmen	XIII	Metepec	Santa Cruz	Recartilla	09-jun-15	Alfareria Y Ceramica Textiles
1695	Delgadillo	Verona	Asencio	VII	Tianguistenco	Guadalupe Yancuictlalpan	Recartilla	10-jun-15	Textiles
1696	Garcia	Torres	Jose Rene	IV	Villa Del Carbón	Centro	Recartilla	09-jun-15	Talabarteria
1697	Crisanto	Jose	Maria Bernardina	II	Ixtlahuaca	San Cristobal de los Baños	Recartilla	08-jun-15	Textiles
1698	Castro	Vazquez	Eulalia	VI	Tenancingo	Centro	Recartilla	05-jun-15	Textiles
1699	Ruiz	Castro	Ma Teresa	VI	Tenancingo	San Ramon	Recartilla	04-jun-15	Textiles
1700	Lopez	Antonio	Maria Esperanza	II	Ixtlahuaca	San Cristobal de los Baños	Recartilla	16-jun-15	Textiles
1701	Bartolo	Jimenez	Amalia	II	Ixtlahuaca	La Concepcion de los Baños	Recartilla	23-jun-15	Textiles
1702	Pat	Buenfil	Maria Isabel	II	Ixtlahuaca	La Concepcion de los Baños	Recartilla	12-jun-15	Textiles
1703	Hernandez	Sixto	Irais	II	Ixtlahuaca	Col Cuauhtemoc	Recartilla	25-jun-15	Textiles
1704	Ortega	Arenas	Gregorio	V	San Martín De Las Pirámides	Pblo. San Martin de Las P.	Recartilla	03-jun-15	Lapidaria Y Canteria
1705	Torres	Hernandez	Rosario	XIII	Metepec	Santa Cruz	Recartilla	18-jun-15	Fibras Vegetales Textiles
1706	Francisco	Nicolas	Claudio	II	Ixtlahuaca	San Cristobal de los Baños	Recartilla	08-jun-15	Textiles
1707	Eugenio	Andres	Anastacio	II	Ixtlahuaca	San Cristobal de los Baños	Recartilla	17-jun-15	Textiles
1708	Montoya	Leon	Othon	XIII	Metepec	San Mateo	Recartilla	01-jun-15	Alfareria Y Ceramica

030903010101

ANEXO 109
IIFAEM

CREDENCIALIZACIÓN DE ARTESANOS

No.	Apellido Paterno	Apellido Materno	Nombre	Región	Municipio	Localidad	Actividad	Mes	Rama Artesanal
1709	Garcia	Cardelas	Dulce Regina	V	Teotihuacán	Purificacion	Recartilla	02-jun-15	Varios
1710	Ortiz	Beltran	Antonio	VII	Tianguistenco	Guadalupe	Recartilla	18-jun-15	Textiles
1711	Jimenez	Gonzalez	Carmen	II	Ixtlahuaca	Yancuictlalpan La Concepcion de los Baños	Recartilla	12-jun-15	Textiles
1712	Valdez	Arias	Ricardo	XIII	Zinacantepec	San Juan de Las Huertas	Recartilla	09-jun-15	Confiteria
1713	Becerril	Gonzalez	Marcos	VII	Temoaya	La Cañada	Recartilla	02-jun-15	Fibras Vegetales
1714	Martiñon	Bautista	Josefina	II	San Felipe Del Progreso	Plateros	Recartilla	18-jun-15	Orfebreria Y Joyeria
1715	Nicolas	Jimenez	Erika	II	Ixtlahuaca	San Cristobal de los Baños	Recartilla	16-jun-15	Textiles
1716	Jose	Antonio	Lorena	II	Ixtlahuaca	San Cristobal de los Baños	Recartilla	17-jun-15	Textiles
1717	De Jesus	Andres	Rosendo	II	Ixtlahuaca	San Cristobal de los Baños	Recartilla	08-jun-15	Textiles
1718	Felipe	Fermin	Martina	II	Ixtlahuaca	Ejido 20 de Noviembre	Recartilla	25-jun-15	Textiles
1719	Tomas	Angeles	Cesareo	II	Ixtlahuaca	La Concepcion de los Baños	Recartilla	26-jun-15	Textiles
1720	Rodea	Alcantara	Ma Guadalupe	II	Jilotepec	Coscomate	Recartilla	11-jun-15	Cereria
1721	Leonardo	Santiago	Francisca	V	Ecatepec De Morelos	Las Huertas	Recartilla	11-jun-15	Textiles
1722	Antonio	Enriquez	Genoveva	II	Ixtlahuaca	Ejido 20 de Noviembre	Recartilla	25-jun-15	Textiles
1723	Martinez	Hernandez	Juana	II	Ixtlahuaca	Ejido 20 de Noviembre	Recartilla	23-jun-15	Textiles
1724	Nicolas	Fabian	Margarita	II	Ixtlahuaca	Ejido 20 de Noviembre	Recartilla	12-jun-15	Textiles
1725	Cruz	Martinez	Evelia	II	Ixtlahuaca	San Cristobal de los Baños	Recartilla	16-jun-15	Textiles
1726	Lopez	Andres	Matilde	II	Ixtlahuaca	San Cristobal de los Baños	Recartilla	16-jun-15	Textiles
1727	Antonio	Florentino	Albina	II	Ixtlahuaca	San Cristobal de los Baños	Recartilla	16-jun-15	Textiles
1728	Cayetano	Jose	Alberto	II	Ixtlahuaca	Guadalupe del Rio	Recartilla	26-jun-15	Textiles
1729	Garcia	Martiñon	Juan Jose	II	San Felipe Del Progreso	los Plateros	Recartilla	18-jun-15	Orfebreria Y Joyeria
1730	Garcia	Martiñon	Araceli	II	San Felipe Del Progreso	Plateros	Recartilla	18-jun-15	Orfebreria Y Joyeria

030903010101

ANEXO 109
IIFAEM

CREDENCIALIZACIÓN DE ARTESANOS

No.	Apellido Paterno	Apellido Materno	Nombre	Región	Municipio	Localidad	Actividad	Mes	Rama Artesanal
1731	Garcia	Martiñon	Juan Carlos	II	San Felipe Del Progreso	Plateros	Recartilla	18-jun-15	Orfebreria Y Joyeria
1732	Castro	Epifania	Andres	II	Acambay	Ganzda	Recartilla	26-jun-15	Fibras Vegetales
1733	Cayetano	Cesario	Maria	II	Ixtlahuaca	Guadalupe del Rio	Recartilla	26-jun-15	Textiles
1734	Ramirez	Garcia	Juan	XIII	Toluca	San Pablo Autopan	Recartilla	04-jun-15	Varios
1735	Segundo	Andres	Cirila	II	Ixtlahuaca	San Cristobal de los Baños	Recartilla	08-jun-15	Textiles
1736	Mendoza	Martinez	Leticia	II	Ixtlahuaca	San Cristobal de los Baños	Recartilla	08-jun-15	Textiles
1737	Nicolas	Reyes	Gregorio	II	Ixtlahuaca	San Cristobal de los Baños	Recartilla	08-jun-15	Textiles
1738	Nicolas	Reyes	Fidel	II	Ixtlahuaca	San Cristobal de los Baños	Recartilla	05-jun-15	Textiles
1739	Cayetano	Jose	Anastacio	II	Ixtlahuaca	Guadalupe del Rio	Recartilla	15-jun-15	Textiles
1740	Andres	Jimenez	Carmen	II	Ixtlahuaca	San Cristobal de los Baños	Recartilla	16-jun-15	Textiles
1741	Reyes	Serrano	Arturo	XIII	San Antonio La Isla	San Antonio	Recartilla	16-jun-15	Madera
1742	Lara	Mariscurren a	Ricardo	VI	Malinalco	Santa Maria	Recartilla	12-jun-15	Madera
1743	Delgado	Martinez	Carolina	XV	Villa De Allende	San Felipe Santiago	Recartilla	12-jun-15	Textiles
1744	De Jesus	Maximo	Maria Guadalupe	II	Ixtlahuaca	La Concepcion de los Baños	Recartilla	12-jun-15	Textiles
1745	Nicolas	Francisco	Carolina	II	Ixtlahuaca	San Cristobal de los Baños	Recartilla	08-jun-15	Textiles
1746	Antonio	Nicolas	Teresa	II	Ixtlahuaca	San Cristobal de los Baños	Recartilla	08-jun-15	Textiles
1747	Ortiz	Rosas	Jose Antonio	XIII	Toluca	Capultitlan	Recartilla	24-jun-15	Herreria Artistica
1748	Reyes	Vasquez	Irma Martina	VI	Zumpahuacán	San Juan	Recartilla	01-jun-15	Textiles
1749	Vazquez	Hernandez	Petra	VI	Zumpahuacán	San Juan	Recartilla	01-jun-15	Textiles
1750	De La Luz	Ortiz	Gabriel	XIII	Toluca	Santa Ana Tlapaltitlan	Recartilla	22-jun-15	Madera
1751	Montoya	Vazquez	German	XIII	Meteppec	Coaxustenco	Recartilla	01-jun-15	Alfareria Y Ceramica
1752	Fierro	Hidalgo	Juan Roberto	VII	San Mateo Atenco	Santiago	Recartilla	05-jun-15	Talabarteria

030903010101

ANEXO 109
IIFAEM

CREDENCIALIZACIÓN DE ARTESANOS

No.	Apellido Paterno	Apellido Materno	Nombre	Región	Municipio	Localidad	Actividad	Mes	Rama Artesanal
1753	Resendis	Gomez	Reina Leonor	VI	Tenancingo	Ixpuchiapan	Recartilla	24-jun-15	Textiles
1754	Cruz	Salinas	Catalina	VI	Tenancingo	Ixpuchiapan	Recartilla	24-jun-15	Textiles
1755	Hernandez	Beltran	Julia	XV	Villa De Allende	San Felipe Santiago	Recartilla	19-jun-15	Textiles
1756	Garcia	Mancio	Rene	VI	Malinalco	San Martin	Recartilla	25-jun-15	Madera
1757	Terrazas	Avendaño	Juan	II	Jilotepec	Las Manzanas	Recartilla	11-jun-15	Lapidaria Y Canteria Madera
1758	Sanchez	Gonzalez	Charlie	VI	Malinalco	Barrio San Martin	Recartilla	22-jun-15	Madera
1759	Zamora	Herrera	Ruben	VII	Jiquipilco	San Felipe Santiago	Recartilla	04-jun-15	Confiteria
1760	Salvador	Bernardino	Martha Gloria	XV	Villa De Allende	San Felipe Santiago	Recartilla	11-jun-15	Textiles
1761	Velasquez	Nieto	Albina	VI	Zumpahuacán	San Miguel	Recartilla	29-jun-15	Textiles
1762	Meza	Vazquez	Ysabel	VII	Lerma	San Pedro Tultepec	Recartilla	09-jun-15	Fibras Vegetales
1763	Suarez	Morales	Maria Teresa	VII	Lerma	San Pedro Tultepec	Recartilla	09-jun-15	Fibras Vegetales
1764	Lucas	Vicente	Bibiana	XV	Donato Guerra	San Simon de La Laguna	Recartilla	22-jun-15	Textiles
1765	Paramo	Vargas	Octavio	XIII	Toluca	el Coporo	Recartilla	24-jun-15	Alfareria Y Ceramica Madera
1766	Casio	Guzman	Cecilio	II	Atlacomulco	Ascencion	Recartilla	09-jun-15	Madera
1767	Casio	Gonzalez	Jorge	II	Atlacomulco	La Ascencion	Recartilla	09-jun-15	Varios
1768	Calvo	Elvires	Lourdes Sobeida	VI	Zumpahuacán	San Mateo	Recartilla	17-jun-15	Textiles
1769	Zarco	Martinez	Carmen Teresa	XIII	Toluca	Santa Cruz Oztzacatipan	Recartilla	24-jun-15	Confiteria
1770	Vasquez	Lopez	Maura Judith	VI	Tenancingo	Centro	Recartilla	10-jun-15	Textiles
1771	Aguirre	Morales	Lorena	VII	Lerma	San Pedro Tultepec	Recartilla	09-jun-15	Fibras Vegetales
1772	Moreno	Medina	Vicente	VII	Lerma	San Pedro Tultepec	Recartilla	09-jun-15	Madera
1773	Campos	Vilchis	Hilda	VII	Lerma	San Pedro Tultepec	Recartilla	09-jun-15	Fibras Vegetales
1774	Castro	Avila	Daniel	VII	Lerma	San Pedro Tultepec	Recartilla	09-jun-15	Madera
1775	Flores	Santibañez	Maricela	II	Acambay	S. Pedro de los Metates	Recartilla	01-jun-15	Fibras Vegetales

030903010101

ANEXO 109
IIFAEM

CREDENCIALIZACIÓN DE ARTESANOS

No.	Apellido Paterno	Apellido Materno	Nombre	Región	Municipio	Localidad	Actividad	Mes	Rama Artesanal
1776	Gonzalez	Bartolo	Carmen	II	Ixtlahuaca	San Francisco del Rio	Recartilla	26-jun-15	Textiles
1777	Mendoza	Antonio	Paula	II	Ixtlahuaca	San Cristobal de los Baños	Recartilla	08-jun-15	Textiles
1778	Lopez	Cayetano	Maria Concepcion	II	Ixtlahuaca	Col Cuauhtemoc	Recartilla	25-jun-15	Textiles
1779	Garcia	San Juan	Margarito	XIII	San Antonio La Isla	San Lucas Tepemajalco	Recartilla	16-jun-15	Madera
1780	Rogel	Trujillo	Delfino	VI	Ixtapan De La Sal	los Naranjos	Recartilla	18-jun-15	Madera
1781	Angeles	Mendoza	Maria Raquel	II	Ixtlahuaca	La Concepcion de los Baños	Recartilla	23-jun-15	Textiles
1782	Angeles	Doroteo	Modesta	II	Ixtlahuaca	Concepcion de los Baños	Recartilla	26-jun-15	Textiles
1783	Antonio	De Jesus	Juana	II	Ixtlahuaca	San Francisco del Rio	Recartilla	26-jun-15	Textiles
1784	Morales	Lopez	Maria Ignacia	II	Ixtlahuaca	San Francisco del Rio	Recartilla	26-jun-15	Textiles
1785	Antonio	Cruz	Victoriano	II	Ixtlahuaca	La Concepcion de los Baños	Recartilla	26-jun-15	Textiles
1786	Angeles	De La Luz	Severiano	II	Ixtlahuaca	La Concepcion de los Baños	Cartilla	29-jun-15	Textiles
1787	Esquivel	Fernando	Benita	VII	Temoaya	Loma de Laurel	Cartilla	29-jun-15	Cereria
1788	Miguel	Antonia	Gloria	VII	Temoaya	Loma de Laurel	Cartilla	29-jun-15	Cereria
1789	Fernandez	Rodriguez	Lidia	VII	Temoaya	Loma de Laurel	Cartilla	29-jun-15	Cereria
1790	Ramirez	Mendoza	Maria Cristina	VII	Temoaya	Loma de Laurel	Cartilla	29-jun-15	Cereria
1791	Rodriguez	Mejia	Reyna	VII	Temoaya	Loma de Laurel	Cartilla	29-jun-15	Cereria
1792	Gomez	Apolinar	Juana	VII	Temoaya	Loma de Laurel	Cartilla	29-jun-15	Cereria
1793	Bibiano	Dionicio	Elizabeth	VII	Temoaya	Loma de Laurel	Cartilla	29-jun-15	Cereria
1794	Marcelino	Bermudez	Aurora	VII	Temoaya	Loma de Laurel	Cartilla	29-jun-15	Cereria
1795	Rodriguez	Hidalgo	Maria	XVI	Apaxco	Centro	Cartilla	30-jun-15	Fibras Vegetales
1796	Hernandez	Chavez	Alicia	XVI	Apaxco	Arboledas	Cartilla	30-jun-15	Fibras Vegetales
1797	Gomez	Cruz	Graciana	XVI	Apaxco	Coyotillos	Cartilla	30-jun-15	Fibras Vegetales
1798	Yañez	Simon	Lourdes	XVI	Apaxco	Coyotillos	Cartilla	30-jun-15	Metalisteria

030903010101

ANEXO 109
IIFAEM

CREDENCIALIZACIÓN DE ARTESANOS

No.	Apellido Paterno	Apellido Materno	Nombre	Región	Municipio	Localidad	Actividad	Mes	Rama Artesanal
1799	Juarez	Avila	Rosa Elia	XVI	Apaxco	Centro	Cartilla	30-jun-15	Fibras Vegetales
1800	Fuentes	Hernandez	Remedios	XVI	Apaxco	Centro	Cartilla	30-jun-15	Panaderia
1801	Zamora	Lopez	Natividad	XVI	Apaxco	Pixcuay	Cartilla	30-jun-15	Panaderia
1802	Montiel	Lopez	Janeth	VII	Tianguistenco	Guadalupe	Cartilla	30-jun-15	Textiles
1803	Vazquez	Chavez	Omar	VII	Tianguistenco	Yancuictlalpan	Cartilla	30-jun-15	Textiles
1804	Colin	Colin	Carlos	VI	Ocuilan	Guadalupe	Cartilla	30-jun-15	Madera
1805	Sanchez	Velazquez	Saul	VI	Malinalco	Yancuictlalpan	Cartilla	30-jun-15	Madera
1806	Coatzin	Beledias	Jose Salvador	VI	Malinalco	Tlecuilco	Cartilla	30-jun-15	Madera
1807	Mendoza	Antonio	Eugenia	II	Ixtlahuaca	San Martin	Cartilla	30-jun-15	Madera
1808	Angeles	Mendoza	Lucina	II	Ixtlahuaca	Santa Monica	Cartilla	30-jun-15	Madera
1809	Angeles	Mendoza	Beatriz	II	Ixtlahuaca	La Concepcion de los Baños	Cartilla	01-jul-15	Textiles
1810	Gonzalez	Isidro	Matilde	II	Ixtlahuaca	La Concepcion de los Baños	Cartilla	01-jul-15	Textiles
1811	Bartolo	Teresa	Miguel	II	Ixtlahuaca	La Concepcion de los Baños	Cartilla	01-jul-15	Textiles
1812	Angeles	Antonio	Juana	II	Ixtlahuaca	Jalpa de los Baños	Cartilla	01-jul-15	Textiles
1813	Lopez	Segundo	Felipe	II	Ixtlahuaca	San Francisco del Rio	Cartilla	01-jul-15	Textiles
1814	Angeles	Segundo	Maria Hilaria	II	Ixtlahuaca	San Francisco del Rio	Cartilla	01-jul-15	Textiles
1815	Florentino	Mendoza	Emiliana	II	Ixtlahuaca	San Francisco del Rio	Cartilla	01-jul-15	Textiles
1816	Gonzalez	Bernal	Lucia	II	Ixtlahuaca	San Francisco del Rio	Cartilla	01-jul-15	Textiles
1817	Cayetano	Jimenez	Ricardo	II	Ixtlahuaca	La Concepcion de los Baños	Cartilla	01-jul-15	Textiles
1818	Lopez	Amado	Crescencia	II	Ixtlahuaca	Guadalupe del Rio	Cartilla	01-jul-15	Textiles
1819	Garcia	Lopez	Caritina	II	Ixtlahuaca	San Francisco del Rio	Cartilla	01-jul-15	Textiles
1820	Jimenez	Tomas	Yesenia	II	Ixtlahuaca	La Concepcion de los Baños	Cartilla	01-jul-15	Textiles

030903010101

ANEXO 109
IIFAEM

CREDENCIALIZACIÓN DE ARTESANOS

NO.	Apellido Paterno	Apellido Materno	Nombre	Región	Municipio	Localidad	Actividad	Mes	Rama Artesanal
1821	Mendoza	Silva	Gregorio	II	Ixtlahuaca	La Concepcion de los Baños	Cartilla	01-jul-15	Textiles
1822	Lopez	Tapia	Celso	II	Ixtlahuaca	La Concepcion de los Baños	Cartilla	01-jul-15	Textiles
1823	Moreno	Mendoza	Maribel	II	Ixtlahuaca	La Concepcion de los Baños	Cartilla	01-jul-15	Textiles
1824	Mendoza	Jose	Javier	II	Ixtlahuaca	La Concepcion de los Baños	Cartilla	01-jul-15	Textiles
1825	Morales	De La Luz	Maria Dolores	II	Ixtlahuaca	La Concepcion de los Baños	Cartilla	02-jul-15	Textiles
1826	Epifanio	Angeles	Angel	II	Ixtlahuaca	La Concepcion de los Baños	Cartilla	02-jul-15	Textiles
1827	Epifanio	Hernandez	Marcelino	II	Ixtlahuaca	La Concepcion de los Baños	Cartilla	02-jul-15	Textiles
1828	Antonio	Isidro	Lourdes	II	Ixtlahuaca	La Concepcion de los Baños	Cartilla	02-jul-15	Textiles
1829	Antonio	Isidro	Veronica	II	Ixtlahuaca	La Concepcion de los Baños	Cartilla	02-jul-15	Textiles
1830	Castro	Gonzalez	Maria Del Carmen	II	Ixtlahuaca	La Concepcion de los Baños	Cartilla	02-jul-15	Textiles
1831	Lopez	Zermeño	Adriana Leticia	IV	Tepetzotlán	La Concepcion	Cartilla	03-jul-15	Fibras Vegetales Textiles
1832	Guadarrama	Cerezo	Eduardo Fausto	VI	Tenancingo	Centro	Cartilla	03-jul-15	Textiles
1833	Cueto	Acuña	Veronica	XIII	Zinacantepec	San Miguel	Cartilla	03-jul-15	Metalisteria
1834	Martinez	Agapito	Ana Maria	XV	Villa De Allende	San Felipe Santiago	Cartilla	03-jul-15	Textiles
1835	Reyes	Senobio	Ernestina	XV	Villa De Allende	San Felipe Santiago	Cartilla	03-jul-15	Textiles
1836	Martinez	Reyes	Ofelia	XV	Villa De Allende	San Felipe Santiago	Cartilla	03-jul-15	Textiles
1837	Martinez	Reyes	Ma. Del Pilar	XV	Villa De Allende	San Felipe Santiago	Cartilla	03-jul-15	Textiles
1838	Calixto	Martinez	Ofelia	XV	Villa De Allende	San Felipe Santiago	Cartilla	03-jul-15	Textiles
1839	De La Cruz	Gutierrez	Amaro	II	Temascalcingo	Santiago Coachochitlan	Cartilla	06-jul-15	Talabarberia
1840	Garcia	Tomas	Cecilia	II	San Felipe Del Progreso	Palmillas	Cartilla	07-jul-15	Orfebreria Y Joyeria
1841	Cordova	Hernandez	Nallely Yatzaret	II	San Felipe Del Progreso	los Plateros	Cartilla	07-jul-15	Orfebreria Y Joyeria

030903010101

ANEXO 109
IIFAEM

CREDENCIALIZACIÓN DE ARTESANOS

NO.	Apellido Paterno	Apellido Materno	Nombre	Región	Municipio	Localidad	Actividad	Mes	Rama Artesanal
1842	Cruz	Medrano	Elvira	II	San Felipe Del Progreso	el Fresno Nichi	Cartilla	09-jul-15	Textiles
1843	Carrillo	Ayala	Jose Armando	XIII	Meteppec	San Miguel	Cartilla	10-jul-15	Alfareria Y Ceramica
1844	Vargas	Samano	Agustin	XIII	Meteppec	Espiritu Santo	Cartilla	10-jul-15	Alfareria Y Ceramica
1845	Dario	Garcia	Efrain	VII	Temoaya	Enthavi 2Da. Seccion	Cartilla	10-jul-15	Madera
1846	Reyes	Blancas	Placida	VII	Tiangustenco	Guadalupe Yancuictlalpan	Cartilla	10-jul-15	Textiles
1847	Hernandez	Baltazar	Alicia	XIII	Meteppec	San Mateo	Cartilla	10-jul-15	Alfareria Y Ceramica
1848	Frias	Hernandez	Rey David	VII	San Mateo Atenco	La Concepcion	Cartilla	10-jul-15	Talabarteria
1849	Varona	Mora	Maria Magdalena	III	Chicoloapan	U. Hab. Hacienda los Reyes	Cartilla	10-jul-15	Papeleria Y Cartoneria
1850	Salinas	Olivares	Alma	III	Chicoloapan	U. Hab. Lomas de Chicoloapan	Cartilla	10-jul-15	Papeleria Y Cartoneria
1851	Garcia	Fernandez	Martin	XIII	Meteppec	Coaxustenco	Cartilla	10-jul-15	Alfareria Y Ceramica
1852	Fernandez	Soteno	Rafael	XIII	Meteppec	Coaxustenco	Cartilla	13-jul-15	Alfareria Y Ceramica
1853	Mejia	Terron	Armanda	XIII	Meteppec	Coaxustenco	Cartilla	13-jul-15	Alfareria Y Ceramica
1854	Rodriguez	Garcia	Rosario Azucena	II	San Felipe Del Progreso	los Plateros	Cartilla	13-jul-15	Orfebreria Y Joyeria
1855	Palomino	Solis	Francisco Javier	XIII	Meteppec	Coaxustenco	Cartilla	13-jul-15	Alfareria Y Ceramica
1856	Ruiz	Paredes	Maria Eugenia	IV	Cuautitlán Izcalli	U. Hab. Adolfo Lopez Mateos	Cartilla	13-jul-15	Varios
1857	Farfan	Leon	Herlinda	XIII	Meteppec	San Mateo	Cartilla	13-jul-15	Alfareria Y Ceramica
1858	Garcia	Ruiz	Nicolas	II	San Felipe Del Progreso	Palmillas	Cartilla	14-jul-15	Orfebreria Y Joyeria
1859	Sanchez	Maya	Jesus	II	San Felipe Del Progreso	Plateros	Cartilla	14-jul-15	Orfebreria Y Joyeria
1860	Lopez	Demetrio	Alfredo	II	Ixtlahuaca	Jalpa de los Baños	Cartilla	14-jul-15	Textiles
1861	Cesareo	Doroteo	Selene	II	Ixtlahuaca	Jalpa de los Baños	Cartilla	14-jul-15	Textiles
1862	Arzate	Nicolas	Maria Ines	II	Ixtlahuaca	Jalpa de los Baños	Cartilla	14-jul-15	Textiles

030903010101

ANEXO 109
IIFAEM

CREDENCIALIZACIÓN DE ARTESANOS

No.	Apellido Paterno	Apellido Materno	Nombre	Región	Municipio	Localidad	Actividad	Mes	Rama Artesanal
1863	Lopez	Ortiz	Rebeca	II	Ixtlahuaca	San Cristobal de los Baños	Cartilla	14-jul-15	Textiles
1864	Fermin	Morales	Sara	II	Ixtlahuaca	La Concepcion de los Baños	Cartilla	14-jul-15	Textiles
1865	Fermin	Morales	Valentina	II	Ixtlahuaca	La Concepcion de los Baños	Cartilla	14-jul-15	Textiles
1866	Felipe	Gonzalez	Clara	II	Ixtlahuaca	Jalpa de los Baños	Cartilla	14-jul-15	Textiles
1867	Calvo	Elvirez	Veronica	VI	Zumpahuacán	San Mateo	Cartilla	15-jul-15	Textiles
1868	Sanchez	Ramirez	Saturnino	XIII	Metepec	Coaxustenco	Cartilla	15-jul-15	Alfareria Y Ceramica
1869	Garcia	Remigio	Lucia	II	San Felipe Del Progreso	el Fresno Nichi	Cartilla	15-jul-15	Textiles
1870	Gonzalez	Jimenez	Teresa	II	Ixtlahuaca	Jalpa de los Baños	Cartilla	15-jul-15	Textiles
1871	Andres	Cayetano	Federico	II	Ixtlahuaca	Guadalupe del Rio	Cartilla	15-jul-15	Textiles
1872	Andres	Francisco	Francisco	II	Ixtlahuaca	Guadalupe del Rio	Cartilla	15-jul-15	Textiles
1873	Andres	Cayetano	Jesus	II	Ixtlahuaca	Guadalupe del Rio	Cartilla	15-jul-15	Textiles
1874	Francisco	Nicolas	Yeraldin	II	Ixtlahuaca	Guadalupe del Rio	Cartilla	15-jul-15	Textiles
1875	Morales	Demetrio	Elena	II	Ixtlahuaca	Jalpa de los Baños	Cartilla	15-jul-15	Textiles
1876	Esquivel	Galindo	Emiliana	II	Ixtlahuaca	Guadalupe del Rio	Cartilla	15-jul-15	Textiles
1877	Andres	Lopez	Toribio	II	Ixtlahuaca	Guadalupe del Rio	Cartilla	15-jul-15	Textiles
1878	Lopez	Andres	Paulina	II	Ixtlahuaca	San Cristobal de los Baños	Cartilla	15-jul-15	Textiles
1879	Isidro	Alvarez	Aurelio	II	Ixtlahuaca	La Concepcion de los Baños	Cartilla	16-jul-15	Textiles
1880	Mendoza	Hernandez	Fidel	II	Ixtlahuaca	La Concepcion de los Baños	Cartilla	16-jul-15	Textiles
1881	Antonio	Gomez	Juan	II	Ixtlahuaca	La Concepcion de los Baños	Cartilla	16-jul-15	Textiles
1882	Nicolas	Mendoza	Natalio	II	Ixtlahuaca	La Concepcion de los Baños	Cartilla	16-jul-15	Textiles
1883	Hernandez	Martinez	Jose	II	Ixtlahuaca	San Cristobal de los Baños	Cartilla	16-jul-15	Textiles
1884	De Jesus	Perez	Eva	II	Ixtlahuaca	San Cristobal de los Baños	Cartilla	16-jul-15	Textiles

030903010101

ANEXO 109
IIFAEM

CREDENCIALIZACIÓN DE ARTESANOS

No.	Apellido Paterno	Apellido Materno	Nombre	Región	Municipio	Localidad	Actividad	Mes	Rama Artesanal
1885	Perez	Andres	Caritina	II	Ixtlahuaca	San Cristobal de los Baños	Cartilla	16-jul-15	Textiles
1886	Hernandez	Martinez	Jesus	II	Ixtlahuaca	San Cristobal de los Baños	Cartilla	16-jul-15	Textiles
1887	Castulo	Lopez	Martina	II	Ixtlahuaca	San Cristobal de los Baños	Cartilla	16-jul-15	Textiles
1888	De Jesus	Angeles	Dominga	II	Ixtlahuaca	San Cristobal de los Baños	Cartilla	16-jul-15	Textiles
1889	Alanis	Avilez	Adelaida	II	Ixtlahuaca	San Cristobal de los Baños	Cartilla	16-jul-15	Textiles
1890	Archundia	Arteaga	Odilon	XIII	Metepac	Santa Cruz	Cartilla	16-jul-15	Alfareria Y Ceramica Vidrio
1891	Ceron	Mendoza	Leticia	XIV	Cuautitlán	Fracc. los Morales	Cartilla	17-jul-15	Textiles
1892	Hernandez	Martinez	Moises	II	Ixtlahuaca	San Cristobal de los Baños	Cartilla	17-jul-15	Textiles
1893	Nicolas	Jose	Patricia	II	Ixtlahuaca	San Cristobal de los Baños	Cartilla	17-jul-15	Textiles
1894	Garcia	Garcia	Isabel	II	Ixtlahuaca	Jalpa de los Baños	Cartilla	17-jul-15	Textiles
1895	De Jesus	Angeles	Guillermo	II	Ixtlahuaca	San Cristobal de los Baños	Cartilla	17-jul-15	Textiles
1896	Hernandez	Chavez	Teofila	II	Ixtlahuaca	San Cristobal de los Baños	Cartilla	17-jul-15	Textiles
1897	Mendoza	Segundo	Miriam Dausiren	II	Ixtlahuaca	San Cristobal de los Baños	Cartilla	17-jul-15	Textiles
1898	Jose	Antonio	Francisca	II	Ixtlahuaca	San Cristobal de los Baños	Cartilla	17-jul-15	Textiles
1899	Martinez	Nicolas	Leticia	II	Ixtlahuaca	San Cristobal de los Baños	Cartilla	17-jul-15	Textiles
1900	Jose	Antonio	Maribel	II	Ixtlahuaca	San Cristobal de los Baños	Cartilla	17-jul-15	Textiles
1901	Martinez	Lopez	Rosa Maria	II	Ixtlahuaca	San Cristobal de los Baños	Cartilla	17-jul-15	Textiles
1902	Hernandez	De Jesus	Eunises	II	Ixtlahuaca	San Cristobal de los Baños	Cartilla	17-jul-15	Textiles
1903	Antonio	Morales	Teresa	II	Ixtlahuaca	San Cristobal de los Baños	Cartilla	17-jul-15	Textiles
1904	Morales	Segundo	Isabel	II	Ixtlahuaca	San Cristobal de los Baños	Cartilla	17-jul-15	Textiles
1905	Hernandez	De Jesus	Rocio	II	Ixtlahuaca	San Cristobal de los Baños	Cartilla	17-jul-15	Textiles

030903010101

Anexo 109
IIFAEM

CREDENCIALIZACIÓN DE ARTESANOS

No.	Apellido Paterno	Apellido Materno	Nombre	Región	Municipio	Localidad	Actividad	Mes	Rama Artesanal
1906	Torres	De Lira	Eloisa	XIII	Metepec	Fracc. San Carlos	Cartilla	21-jul-15	Textiles
1907	Contreras	Hernandez	Maria Teresa	V	Temascalapa	San Miguel	Cartilla	21-jul-15	Textiles
1908	Santillan	Camargo	Brenda	V	Temascalapa	San Miguel Atlamajac	Cartilla	21-jul-15	Textiles
1909	Rangel	Gonzalez	Celedonia	V	Temascalapa	Santa Ana Tlachiahualpa	Cartilla	21-jul-15	Textiles
1910	Calva	Sagada	Karina	V	Temascalapa	San Miguel Atlamajac	Cartilla	21-jul-15	Fibras Vegetales
1911	Santillan	Camargo	Maribel	V	Temascalapa	San Miguel Atlamajac	Cartilla	21-jul-15	Textiles
1912	Santillan	Camargo	Sandra Jazmin	V	Temascalapa	San Miguel Atlamajac	Cartilla	21-jul-15	Textiles
1913	Martinez	Trejo	Alma Rosa	V	Temascalapa	San Miguel Atlamajac	Cartilla	21-jul-15	Textiles
1914	Camargo	Sanchez	Raquel	V	Temascalapa	San Miguel Atlamajac	Cartilla	21-jul-15	Textiles
1915	Martinez	Jimenez	Belen	V	Temascalapa	de Dolores	Cartilla	21-jul-15	Fibras Vegetales
1916	Quintero	Servin	Brenda	V	Temascalapa	Ixtlahuaca de Cuauhtemoc	Cartilla	21-jul-15	Madera
1917	Pascual	Reyes	Yessenia	XV	Villa De Allende	San Felipe Santiago	Cartilla	22-jul-15	Textiles
1918	Avila	Guerrero	Juan Carlos	VII	Tianguistenco	Guadalupe Yancuictlalpan	Cartilla	22-jul-15	Textiles
1919	Maya	Alvarez	Maria Cristina	VII	Tianguistenco	Guadalupe Yancuictlalpan	Cartilla	22-jul-15	Textiles
1920	Alvarado	Lopez	Carlos	VII	Tianguistenco	Guadalupe Yancuictlalpan	Cartilla	22-jul-15	Textiles
1921	Sandoval	Gomez	Carlos	V	Teotihuacán	Santa Maria Coatlan	Cartilla	22-jul-15	Lapidaria Y Canteria
1922	Nieves	Martinez	Jose Efrain	V	Teotihuacán	Santa Maria Coatlan	Cartilla	22-jul-15	Lapidaria Y Canteria
1923	Rodriguez		Maria Elena	V	Teotihuacán	Purificacion	Cartilla	22-jul-15	Madera
1924	Fernandez	Jimenez	Fernando	V	Teotihuacán	San Lorenzo Tlalmimilolpan	Cartilla	22-jul-15	Lapidaria Y Canteria
1925	Briones	Rodriguez	Miriam	V	Teotihuacán	Purificacion	Cartilla	22-jul-15	Madera
1926	Castillo	Sanchez	Santos	V	Teotihuacán	Santa Maria Coatlan	Cartilla	22-jul-15	Lapidaria Y Canteria
1927	Ibarra	Vera	Jeanett	VII	Tianguistenco	Guadalupe Yancuictlalpan	Cartilla	22-jul-15	Textiles

030903010101

Anexo 109
IIFAEM

CREDENCIALIZACIÓN DE ARTESANOS

No.	Apellido Paterno	Apellido Materno	Nombre	Región	Municipio	Localidad	Actividad	Mes	Rama Artesanal
1928	Jaramillo	Osorio	Francisca	VI	Temascaltepec	el Peñon	Cartilla	23-jul-15	Textiles
1929	Mendoza	Camacho	Maricela	XIII	Almoloya De Juárez	Santiaguito Tlalcilcalci	Cartilla	23-jul-15	Alfareria Y Ceramica
1930	Rios	Flores	J. Felix	XIII	Almoloya De Juárez	Santiaguito Tlalcilcalci	Cartilla	23-jul-15	Alfareria Y Ceramica
1931	Rios	Morales	Ivonne Patricia	XIII	Almoloya De Juárez	Santiaguito Tlalcilcalci	Cartilla	23-jul-15	Alfareria Y Ceramica
1932	Gonzalez	Peralta	Martina	XIII	Almoloya De Juárez	Santiaguito Tlalcilcalci	Cartilla	23-jul-15	Alfareria Y Ceramica
1933	Disciplina	Cruz	Albino	V	Teotihuacán	Santa Maria Coatlan	Cartilla	24-jul-15	Lapidaria Y Canteria
1934	Castillo	Trejo	Dalila	V	Teotihuacán	Santa Maria Coatlan	Cartilla	24-jul-15	Lapidaria Y Canteria
1935	Juarez	Villar	Juan De La Cruz	VII	San Mateo Atenco	Santa elena	Cartilla	24-jul-15	Talabarteria
1936	Mendoza	Angeles	Yolanda	II	Ixtlahuaca	La Concepcion de los Baños	Cartilla	27-jul-15	Textiles
1937	Andres	Jose	Teodulo	II	Ixtlahuaca	San Cristobal de los Baños	Cartilla	27-jul-15	Textiles
1938	Amado	Francisco	Susano	II	Ixtlahuaca	San Cristobal de los Baños	Cartilla	27-jul-15	Textiles
1939	Cayetano	Andres	Marbella	II	Ixtlahuaca	San Cristobal de los Baños	Cartilla	27-jul-15	Textiles
1940	Mendoza	De Jesus	Arsenia	II	Ixtlahuaca	La Concepcion de los Baños	Cartilla	27-jul-15	Textiles
1941	Mendoza	Angeles	Eusebio	II	Ixtlahuaca	La Concepcion de los Baños	Cartilla	27-jul-15	Textiles
1942	Francisco	Mendoza	Victor	II	Ixtlahuaca	San Cristobal de los Baños	Cartilla	27-jul-15	Textiles
1943	Andres	Tomas	Ma. Isaura	II	Ixtlahuaca	La Concepcion de los Baños	Cartilla	27-jul-15	Textiles
1944	Lopez	Sanchez	Maria	II	Ixtlahuaca	La Concepcion de los Baños	Cartilla	27-jul-15	Textiles
1945	Segundo	Sanchez	Maria Teresa	II	Ixtlahuaca	Guadalupe del Rio	Cartilla	27-jul-15	Textiles
1946	Mendoza	De La Luz	Maribel	II	Ixtlahuaca	San Cristobal de los Baños	Cartilla	27-jul-15	Textiles
1947	Morales	Antonio	Esperanza	II	Ixtlahuaca	La Concepcion de los Baños	Cartilla	27-jul-15	Textiles
1948	Gonzalez	Becerril	Rosalva	II	Ixtlahuaca	La Concepcion de los Baños	Cartilla	27-jul-15	Textiles

030903010101

Anexo 109
IIFAEM

CREDENCIALIZACIÓN DE ARTESANOS

No.	Apellido Paterno	Apellido Materno	Nombre	Región	Municipio	Localidad	Actividad	Mes	Rama Artesanal
1949	Gomez	Mendoza	Cecilia	II	Ixtlahuaca	La Concepcion de los Baños	Cartilla	27-jul-15	Textiles
1950	Martinez	Camilo	Hortencia	II	Ixtlahuaca	La Concepcion de los Baños	Cartilla	27-jul-15	Textiles
1951	Millan	Ortiz	Felipe	VI	Tenancingo	el Salitre	Cartilla	30-jul-15	Textiles
1952	Millan	Vasquez	Maria Teresa	VI	Tenancingo	el Salitre	Cartilla	30-jul-15	Textiles
1953	Vasquez	Vasquez	Antonia	VI	Tenancingo	el Salitre	Cartilla	30-jul-15	Textiles
1954	Rios	Romero	Angelica	XIII	Almoleya De Juárez	Santiaguito Tlalcilcali	Cartilla	30-jul-15	Alfareria Y Ceramica
1955	Romero	Alvarado	Luisa	XIII	Almoleya De Juárez	Santiaguito Tlalcilcali	Cartilla	30-jul-15	Alfareria Y Ceramica
1956	Morales	Valdes	Silvia	XIII	Almoleya De Juárez	Santiaguito Tlalcilcali	Cartilla	30-jul-15	Alfareria Y Ceramica
1957	Martinez	Mejia	Guadalupe	XIII	Almoleya De Juárez	Santiaguito Tlalcilcali	Cartilla	30-jul-15	Alfareria Y Ceramica
1958	Rios	Morales	Ruben	XIII	Almoleya De Juárez	Santiaguito Tlalcilcali	Cartilla	30-jul-15	Alfareria Y Ceramica
1959	Andres	Bartolo	Teresa	II	Ixtlahuaca	San Cristobal de los Baños	Cartilla	31-jul-15	Textiles
1960	Merlos	Cruz	Faustino	II	Ixtlahuaca	San Cristobal de los Baños	Cartilla	31-jul-15	Textiles
1961	Mendoza	De La Luz	Rodolfo	II	Ixtlahuaca	San Cristobal de los Baños	Cartilla	31-jul-15	Textiles
1962	Lopez	Jimenez	Ofelia	II	Ixtlahuaca	La Concepcion de los Baños	Cartilla	31-jul-15	Textiles
1963	Mendoza	Angeles	Florencia	II	Ixtlahuaca	San Cristobal de los Baños	Cartilla	31-jul-15	Textiles
1964	Mendoza	Andres	Erika	II	Ixtlahuaca	San Cristobal de los Baños	Cartilla	31-jul-15	Textiles
1965	Mendoza	Mendoza	Eder	II	Ixtlahuaca	San Cristobal de los Baños	Cartilla	31-jul-15	Textiles
1966	Hilario	Diaz	Felisa	II	Ixtlahuaca	La Concepcion de los Baños	Recartilla	27-jul-15	Textiles
1967	Piña	Martinez	Martha	XV	Villa De Allende	San Felipe Santiago	Recartilla	16-jul-15	Textiles
1968	Carrillo	Blancas	Margarito	XIII	Metepec	Coaxustenco	Recartilla	13-jul-15	Alfareria Y Ceramica
1969	Arriaga	Vargas	Diego	XIII	Toluca	Heroes de 5 de Mayo	Recartilla	03-jul-15	Metalisteria

030903010101

Anexo 109
IIFAEM

CREDENCIALIZACIÓN DE ARTESANOS

No.	Apellido Paterno	Apellido Materno	Nombre	Región	Municipio	Localidad	Actividad	Mes	Rama Artesanal
1970	Cuevas	Martinez	Omar	VII	Ocoyoacac	Barrio de Santiaguito	Recartilla	22-jul-15	Varios
1971	Palacios	Leon	Gloria	VII	Temoaya	Molino Abajo	Recartilla	07-jul-15	Textiles
1972	Razo	Ortega	Margarita	V	Tecamac De Felipe Villanueva	Santa Maria Ozumbilla	Recartilla	06-jul-15	Metalisteria
1973	Sanchez	Tapia	Nicasio	II	San Felipe Del Progreso	los Plateros	Recartilla	07-jul-15	Orfebreria Y Joyeria
1974	Cid	Vazquez	Cirilo	II	Ixtlahuaca	La Concepcion de los Baños	Recartilla	27-jul-15	Textiles
1975	Jose	Cayetano	Luis	II	Ixtlahuaca	San Francisco del Rio	Recartilla	06-jul-15	Textiles
1976	Lara	Granados	Ma. Concepcion	XIII	Meteppec	Santa Cruz	Recartilla	16-jul-15	Alfareria Y Ceramica
1977	Peña	Arzate	Julia	XV	Donato Guerra	San Antonio de La Laguna	Recartilla	24-jul-15	Textiles
1978	Juarez	Salinas	Crescenciana	II	Ixtlahuaca	La Concepcion de los Baños	Recartilla	01-jul-15	Textiles
1979	Suarez	Becerril	Gregoria Josefina	XIII	San Antonio La Isla	San Lucas Tepemajalco	Recartilla	01-jul-15	Confiteria
1980	Aguilera	Zamora	Jaime Leonardo	VII	Temoaya	Temoaya	Recartilla	24-jul-15	Papeleria Y Cartonera
1981	Miranda	Roman	Ignacio	XIII	Meteppec	Col. Xinantecatl	Recartilla	09-jul-15	Vidrio
1982	Antonio	Reyes	Ofelia	XV	Villa De Allende	San Felipe Santiago	Recartilla	03-jul-15	Textiles
1983	Rios	Flores	J. Javier	XIII	Almoloaya De Juárez	Santiaguito Tlalcalcali	Recartilla	23-jul-15	Alfareria Y Ceramica
1984	Bartolo	Antonio	Florencia	II	Ixtlahuaca	La Concepcion los Baños	Recartilla	27-jul-15	Textiles
1985	Morales	Isidro	Juana Lucrecia	II	Ixtlahuaca	La Concepcion los Baños	Recartilla	27-jul-15	Textiles
1986	Medina	Garcia	Reyna	VII	Temoaya	San Pedro Arriba 1A. Secc.	Recartilla	09-jul-15	Textiles
1987	Mendoza	Silva	Amalia	II	Ixtlahuaca	La Concepcion de los Baños	Recartilla	01-jul-15	Textiles
1988	Martinez	De Jesus	Toribio	II	Ixtlahuaca	San Cristobal de los Baños	Recartilla	14-jul-15	Textiles
1989	Martínez	Nicolás	Isidora	II	Ixtlahuaca	San Cristobal de los Baños	Recartilla	17-jul-15	Textiles
1990	Gomez	Tahuilan	Jorge Tomas	XIII	Meteppec	San Mateo	Recartilla	10-jul-15	Alfareria Y Ceramica
1991	Sanchez	Fierro	Rodolfo	XIII	Meteppec	Coaxustenco	Recartilla	15-jul-15	Alfareria Y Ceramica

030903010101

Anexo 109
IIFAEM

CREDENCIALIZACIÓN DE ARTESANOS

No.	Apellido Paterno	Apellido Materno	Nombre	Región	Municipio	Localidad	Actividad	Mes	Rama Artesanal
1992	Mendoza	Andres	Meliton	II	Ixtlahuaca	La Concepcion de los Baños	Recartilla	31-jul-15	Textiles
1993	Gamboa	Sanchez	Evaristo Javier	VII	Lerma	Auris	Recartilla	17-jul-15	Vidrio
1994	Benitez	Calderon	Miguel Sebastian	IV	Tepotzotlán	Ricardo Flores Magon	Recartilla	03-jul-15	Alfareria Y Ceramica Confiteria
1995	Benitez	Olmos	Malaquias Alonso	IV	Tepotzotlán	Col. Ricardo Flores Magon	Recartilla	03-jul-15	Varios
1996	Reguero	Maus	Irma	XIII	Toluca	Eva Sam. de Lopez Mateos	Recartilla	13-jul-15	Varios
1997	Felipe	Gallegos	Matilde	II	Ixtlahuaca	La Concepcion de los Baños	Recartilla	02-jul-15	Textiles
1998	Hernandez	Colin	Marisela	VII	Ocoyoacac	San Pedro Cholula	Recartilla	06-jul-15	Textiles
1999	Tapia	Tapia	Maria Luisa	II	San Felipe Del Progreso	Plateros	Recartilla	07-jul-15	Orfebreria Y Joyeria
2000	Tellez	Enriquez	Ana Maria	XIII	Toluca	San Mateo Otzacatipan	Recartilla	01-jul-15	Fibras Vegetales
2001	Tenanguillo	Figueroa	Luis	XIII	Metepec	Barr. del Espiritu Santo	Recartilla	13-jul-15	Alfareria Y Ceramica
2002	Rodriguez	Garcia	Dora Magdalena	II	San Felipe Del Progreso	los Plateros	Recartilla	13-jul-15	Orfebreria Y Joyeria
2003	Nieves	Chavez	Francisco	V	Teotihuacán	Santa Maria Coatlan	Recartilla	22-jul-15	Lapidaria Y Canteria
2004	Lopez	Muciño	Jose Antonio	VII	Tianguistenco	Guadalupe Yancuictlalpan	Recartilla	22-jul-15	Textiles
2005	De Jesus	Jimenez	Maria Paulina	II	Ixtlahuaca	San Cristobal de los Baños	Recartilla	02-jul-15	Textiles
2006	Calderon	Velazquez	Rogelio	XIII	Toluca	San Andres Cuexcontitlan	Recartilla	01-jul-15	Confiteria
2007	Lara	Torres	Magloria	VII	Tianguistenco	Guadalupe Yancuictlalpan	Recartilla	22-jul-15	Textiles
2008	Perez	Garcia	Rodolfo	VI	Tenancingo	Colonia Chiflon	Recartilla	01-jul-15	Textiles
2009	Suarez	Becerril	Luis Rey	XIII	San Antonio La Isla	Centro	Recartilla	02-jul-15	Madera
2010	Roldan	Merino	Jose Alfredo	V	Teotihuacán	Santa Maria Coatlan	Recartilla	22-jul-15	Lapidaria Y Canteria
2011	Peña	Mendoza	Vianey	V	Acolman	San Miguel Totolcingo	Recartilla	14-jul-15	Lapidaria Y Canteria
2012	Archundia	Lara	Jazmin Elizabeth	XIII	Metepec	Santa Cruz	Recartilla	16-jul-15	Alfareria Y Ceramica

030903010101

Anexo 109
IIFAEM

CREDENCIALIZACIÓN DE ARTESANOS

No.	Apellido Paterno	Apellido Materno	Nombre	Región	Municipio	Localidad	Actividad	Mes	Rama Artesanal
2013	Piña	Cayetano	Alejandro	VII	Jiquipilco	Santa Cruz Tepexpan	Recartilla	06-jul-15	Pirotecnica
2014	Cayetano	Jimenez	Paulina	II	Ixtlahuaca	Guadalupe del Rio	Recartilla	14-jul-15	Textiles
2015	Segundo	Antonio	Ines	II	Ixtlahuaca	Jalpa de los Baños	Recartilla	14-jul-15	Textiles
2016	Gonzalez	Rodriguez	Cecilia	II	Ixtlahuaca	Jalpa de los Baños	Recartilla	14-jul-15	Textiles
2017	Morales	Demetrio	Mariana	II	Ixtlahuaca	Jalpa de los Baños	Recartilla	14-jul-15	Textiles
2018	Rodriguez	Angeles	Antonia	II	Ixtlahuaca	Jalpa de los Baños	Recartilla	14-jul-15	Textiles
2019	Florentino	Concepcion	Juana	VII	Temoaya	San Pedro Arriba 2Da. Seccion	Recartilla	09-jul-15	Textiles
2020	Tapia	Luis	Flavio	II	San Felipe Del Progreso	los Plateros	Recartilla	07-jul-15	Orfebreria Y Joyeria
2021	Garcia	Tapia	Omar Sinue	II	San Felipe Del Progreso	Plateros	Recartilla	15-jul-15	Orfebreria Y Joyeria
2022	Gonzalez	Cordova	Faustino	II	San Felipe Del Progreso	Plateros	Recartilla	09-jul-15	Orfebreria Y Joyeria
2023	Garcia	Cruz	Jose Ascencion	II	San Felipe Del Progreso	Plateros	Recartilla	15-jul-15	Orfebreria Y Joyeria
2024	Sanchez	Carrillo	Martin	II	San Felipe Del Progreso	Plateros	Recartilla	07-jul-15	Orfebreria Y Joyeria
2025	Garcia	Tapia	Fabiola	II	San Felipe Del Progreso	Palmillas	Recartilla	15-jul-15	Orfebreria Y Joyeria
2026	Sanchez	Tapia	Maria Isabel	II	San Felipe Del Progreso	Plateros	Recartilla	07-jul-15	Orfebreria Y Joyeria
2027	Maya	Piña	Lucia	II	San Felipe Del Progreso	Plateros	Recartilla	14-jul-15	Orfebreria Y Joyeria
2028	Sanchez	Garcia	Laura	II	San Felipe Del Progreso	Plateros	Recartilla	09-jul-15	Orfebreria Y Joyeria
2029	Garcia	Crisostomo	Isabel	II	San Felipe Del Progreso	los Plateros	Recartilla	07-jul-15	Orfebreria Y Joyeria
2030	Perez	Mejia	Maria	VII	Xonacatlán	San Antonio	Recartilla	17-jul-15	Textiles
2031	Jimenez	Cayetano	Magdalena	II	Ixtlahuaca	Guadalupe del Rio	Recartilla	02-jul-15	Textiles
2032	Andres	Felipe	Paula	II	Ixtlahuaca	San Cristobal de los Baños	Recartilla	14-jul-15	Textiles
2033	Andres	Segundo	Felipe	II	Ixtlahuaca	Guadalupe del Rio	Recartilla	02-jul-15	Textiles
2034	Nicolas	Jimenez	Susana	II	Ixtlahuaca	San Cristobal de los Baños	Recartilla	14-jul-15	Textiles

030903010101

Anexo 109
IIFAEM

CREDENCIALIZACIÓN DE ARTESANOS

No.	Apellido Paterno	Apellido Materno	Nombre	Región	Municipio	Localidad	Actividad	Mes	Rama Artesanal
2035	Antonio	Antonio	Miguel	II	Ixtlahuaca	Guadalupe del Rio	Recartilla	27-jul-15	Textiles
2036	Alvarado	Lara	Minerva	VII	Tianguistenco	Guadalupe Yancuictlalpan	Recartilla	22-jul-15	Textiles
2037	Piña	Martinez	Rosa Elvira	XV	Villa De Allende	San Felipe Santiago	Recartilla	16-jul-15	Textiles
2038	Piña	Martinez	Maribel	XV	Villa De Allende	San Felipe Santiago	Recartilla	16-jul-15	Textiles
2039	Cenobio	Cruz	Cristina	XV	Villa De Allende	San Felipe Santiago	Recartilla	22-jul-15	Textiles
2040	Bruno	Dionicio	Felipe	VII	Temoaya	San Pedro Arriba 2Da Seccion	Recartilla	09-jul-15	Textiles
2041	Felipe	Francisco	Leticia	II	Ixtlahuaca	San Cristobal de los Baños	Recartilla	02-jul-15	Textiles
2042	Tapia	Prospero	Patricia	II	Ixtlahuaca	San Cristobal de los Baños	Recartilla	02-jul-15	Textiles
2043	Mendez	Diaz	Bernardina	VI	Ixtapan De La Sal	Tecomatepec	Recartilla	08-jul-15	Alfareria Y Ceramica
2044	Gilbon	Limon	Jose Maria	IV	Tepetzotlán	San Mateo Xoloc	Recartilla	03-jul-15	Alfareria Y Ceramica
2045	Vargas	Torrijoz	Francisco	IV	Tepetzotlán	San Mateo Xoloc	Recartilla	03-jul-15	Alfareria Y Ceramica
2046	Bautista	Cruz	Emma Maria	IV	Tepetzotlán	Cañada de Cisneros	Recartilla	03-jul-15	Textiles
2047	Fragoso	Rios	Alejandro	IV	Tepetzotlán	San Pedro Tepetzotlan	Recartilla	03-jul-15	Lapidaria Y Canteria
2048	Olivera	Gonzalez	Silvia Paulina	IV	Tepetzotlán	Cañada	Recartilla	03-jul-15	Madera
2049	Agapito	Delgado	Adelina	XV	Villa De Allende	San Felipe Santiago	Recartilla	03-jul-15	Textiles
2050	Tellez	Espinoza	Carlos	V	Teotihuacán	Santa Maria Coatlan	Recartilla	22-jul-15	Lapidaria Y Canteria
2051	Calderon	Lopez	Gertrudis	IV	Tepetzotlán	Ricardo Flores Magon	Recartilla	03-jul-15	Confiteria
2052	Garcia	Mendoza	Maribel	II	Atacomulco	San Francisco Chalchihuapan	Recartilla	07-jul-15	Fibras Vegetales
2053	Valdes	Castillo	Luciano	XIII	Toluca	San Cayetano Morelos	Recartilla	13-jul-15	Orfebreria Y Joyeria
2054	Arellano	Plata	Eva	X	Tejupilco De Hidalgo	Hacienda de Ixtapan	Recartilla	01-jul-15	Textiles
2055	Flores	Gomez	Juan	VII	Tianguistenco	Guadalupe Yancuictlalpan	Recartilla	10-jul-15	Textiles
2056	Felix	Armenta	Genoveva	II	Atacomulco	S. Juan de los Jarros	Recartilla	31-jul-15	Textiles

030903010101

Anexo 109
IIFAEM

CREDENCIALIZACIÓN DE ARTESANOS

No.	Apellido Paterno	Apellido Materno	Nombre	Región	Municipio	Localidad	Actividad	Mes	Rama Artesanal
2057	Felix	Armenta	Hermelinda	II	Atacomulco	Chosto de los Jarros	Recartilla	31-jul-15	Textiles
2058	Sanchez	Tapia	Alma Rosy	II	San Felipe Del Progreso	los Plateros	Recartilla	07-jul-15	Orfebreria Y Joyeria
2059	Solis	Estrada	Carlos	XIII	Meteppec	La Michoacana	Recartilla	08-jul-15	Madera
2060	Martinez	Oliva	Jose Alfredo	V	Teotihuacán	San Francisco Mazapa	Recartilla	24-jul-15	Lapidaria Y Canteria
2061	Jardon	Vences	Graciela	VI	Zumpahuacán	San Gaspar	Recartilla	01-jul-15	Textiles
2062	Plata	Anaya	Alejandra	IV	Tepotzotlán	Barrio San Martin	Recartilla	03-jul-15	Fibras Vegetales
2063	Zermeño	Garcia	Maria Leticia	IV	Tepotzotlán	La Concepcion	Recartilla	03-jul-15	Fibras Vegetales
2064	Mendoza	Martinez	Felipe	XIII	Toluca	San Cristobal Huichochitlan	Recartilla	28-jul-15	Fibras Vegetales
2065	Gutierrez	Morales	Alberto	VII	Lerma	San Pedro Tultepec	Recartilla	10-jul-15	Madera
2066	Gabino	Bustamante	Isabel	VII	Lerma	San Pedro Tultepec	Recartilla	10-jul-15	Madera
2067	Dorasco	Benitez	Felix	VII	Tianguistenco	Gpe. Yancuictlalpan	Recartilla	30-jul-15	Textiles
2068	Torres	Dominguez	Maria Paulina	IV	Tepotzotlán	el Trebol	Recartilla	03-jul-15	Confiteria
2069	Barbosa	Badillo	Luisa	II	San Felipe Del Progreso	los Plateros	Recartilla	15-jul-15	Orfebreria Y Joyeria
2070	Esquivel	Gonzalez	Elizabeth	XIII	Meteppec	Coaxustenco	Recartilla	10-jul-15	Alfareria Y Ceramica
2071	Flores	Apolinar	Gabino	II	San Felipe Del Progreso	Ejido de Palmillas	Recartilla	07-jul-15	Orfebreria Y Joyeria
2072	Becerril	Ceron	Misael	XIV	Cuautitlán	los Morales	Recartilla	09-jul-15	Vidrio
2073	Rosales	Hernandez	Maria Alejandra	XIII	Toluca	Pueblo Capultitlan	Recartilla	09-jul-15	Metalisteria
2074	Castillo	Trejo	Emigdio	V	Teotihuacán	Santa Maria Coatlan	Recartilla	22-jul-15	Lapidaria Y Canteria
2075	Sanchez	Pablo	Rosa	V	Teotihuacán	Santa Maria Coatlan	Recartilla	22-jul-15	Lapidaria Y Canteria
2076	Villanueva	Hernandez	Brenda	VII	Ocoyoacac	San Pedro Cholula	Recartilla	06-jul-15	Madera
2077	Angeles	Mendoza	Esperanza	II	Ixtlahuaca	Concepcion de los Baños	Recartilla	31-jul-15	Textiles
2078	Sanchez	Tapia	Julio	II	San Felipe Del Progreso	Palmillas	Recartilla	07-jul-15	Orfebreria Y Joyeria

030903010101

Anexo 109
IIFAEM

CREDENCIALIZACIÓN DE ARTESANOS

No.	Apellido Paterno	Apellido Materno	Nombre	Región	Municipio	Localidad	Actividad	Mes	Rama Artesanal
2079	Tapia	Garcia	Florencio	II	San Felipe Del Progreso	los Plateros	Recartilla	14-jul-15	Orfebreria Y Joyeria
2080	Flores	Segundo	Juan Carlos	II	San Felipe Del Progreso	los Plateros	Recartilla	08-jul-15	Orfebreria Y Joyeria
2081	Barbosa	Badillo	Maria De Jesus	II	San Felipe Del Progreso	los Plateros	Recartilla	07-jul-15	Orfebreria Y Joyeria
2082	Cruz	Sanchez	Teresa	II	San Felipe Del Progreso	Palmillas	Recartilla	14-jul-15	Orfebreria Y Joyeria
2083	Ines	Eusebio	Yolanda	XV	Donato Guerra	San Simon de La Laguna	Recartilla	27-jul-15	Textiles
2084	Velasco	Mendoza	Julia	VI	Zumpahuacán	San Pablo Tejalpa	Recartilla	24-jul-15	Textiles
2085	Vargas	Lugo	Joaquin	V	Teotihuacán	Purificacion	Recartilla	22-jul-15	Metalisteria
2086	Mendoza	Estrada	Angela	VI	Tenancingo	Ixpuchiapan	Recartilla	24-jul-15	Textiles
2087	Armenta	Martinez	Pelagia Fidela	II	Atacomulco	Chosto de los Jarros	Recartilla	30-jul-15	Textiles
2088	Felix	Armenta	Alicia	II	Atacomulco	S. Juan delos Jarros	Recartilla	31-jul-15	Textiles
2089	Flores	Moreno	Fernando	XIII	Toluca	San Juan Tilapa	Recartilla	27-jul-15	Varios
2090	Mondragon	Acevedo	Maria Teresa	XV	Villa Victoria	los Remedios	Recartilla	08-jul-15	Textiles
2091	Juarez	Cruz	Dolores	XVI	Apaxco	Centro	Recartilla	01-jul-15	Panaderia
2092	Flores	Reyes	Norma	VII	Tianguistenco	Guadalupe Yancuictlalpan	Recartilla	10-jul-15	Textiles
2093	Aguacate	Gonzalez	Ulises	VI	Malinalco	San Simon el Alto	Recartilla	25-jul-15	Madera
2094	Sanchez	Flores	Anastacio Pascual	XIII	Metepec	Espiritu Santo	Recartilla	13-jul-15	Alfareria Y Ceramica
2095	Fermin	Angeles	Avelino	II	Ixtlahuaca	Concepcion de los Baños	Recartilla	14-jul-15	Textiles
2096	Lopez	Perez	Andres	VII	Tianguistenco	Guadalupe Yancuictlalpan	Recartilla	10-jul-15	Textiles
2097	Lopez	Morales	Cecilia	II	Ixtlahuaca	La Concepcion de los Baños	Recartilla	27-jul-15	Textiles
2098	Vazquez	Nuñez	Teresa	VI	Tenancingo	Ixpuchiapan	Recartilla	24-jul-15	Textiles
2099	Mendoza	Aguilar	Maria Ofelia	II	Ixtlahuaca	La Concepcion de los Baños	Recartilla	31-jul-15	Textiles
2100	Hernandez	Lopez	Juan	II	Ixtlahuaca	La Concepcion de los Baños	Recartilla	02-jul-15	Textiles

030903010101

Anexo 109
IIFAEM

CREDENCIALIZACIÓN DE ARTESANOS

No.	Apellido Paterno	Apellido Materno	Nombre	Región	Municipio	Localidad	Actividad	Mes	Rama Artesanal
2101	Vara	Rivera	Ines	VII	Tianguistenco	Guadalupe Yancuictlalpan	Cartilla	03-ago-15	Textiles
2102	Munguia	Jimenez	Alicia	XIII	Toluca	Jicaltepec Cuexcontitlan	Cartilla	03-ago-15	Fibras Vegetales
2103	Mendoza	Solano	Juan	VII	Ocoyoacac	Guadalupe Hidalgo	Cartilla	03-ago-15	Herreria Artística
2104	Martinez	Baños	Ma. Eva	V	Teotihuacán	San Francisco Mazapa	Cartilla	03-ago-15	Lapidaria Y Canteria
2105	Lopez	Mendez	Eva Mayeli	II	Atlacomulco	San Juan de los Jarros	Cartilla	03-ago-15	Textiles
2106	Mota	Ventura	Araceli	VII	Ocoyoacac	Guadalupe Hidalgo	Cartilla	03-ago-15	Herreria Artística
2107	Grajales	Gutierrez	Efren	V	Teotihuacán	San Francisco Mazapa	Cartilla	04-ago-15	Lapidaria Y Canteria
2108	Guzman	Hernandez	Alma Rosa	VII	San Mateo Atenco	el Porvenir	Cartilla	04-ago-15	Metalisteria
2109	Ferreyra	Ramirez	Rosaura	VII	Tianguistenco	Guadalupe Yancuictlalpan	Cartilla	04-ago-15	Textiles
2110	Ramirez	Galindo	Paula	VII	Tianguistenco	San Jose Mezapa	Cartilla	04-ago-15	Textiles
2111	Soriano	Reyes	Juan	VII	Tianguistenco	Guadalupe Yancuictlalpan	Cartilla	04-ago-15	Textiles
2112	Soriano	Beltran	Tomasa	VII	Tianguistenco	Guadalupe Yancuictlalpan	Cartilla	04-ago-15	Textiles
2113	Mendoza	De Jesus	Juan	II	Ixtlahuaca	San Cristobal de los Baños	Cartilla	04-ago-15	Textiles
2114	Mendoza	Mendoza	Emiliano	II	Ixtlahuaca	San Cristobal de los Baños	Cartilla	04-ago-15	Textiles
2115	Mendoza	Mendoza	Omar	II	Ixtlahuaca	San Cristobal de los Baños	Cartilla	04-ago-15	Textiles
2116	Mendoza	Andres	Ivan	II	Ixtlahuaca	San Cristobal de los Baños	Cartilla	04-ago-15	Textiles
2117	Martinez	Oliva	Gerbacio David	V	Teotihuacán	San Francisco Mazapa	Cartilla	05-ago-15	Lapidaria Y Canteria
2118	Briones	Segura	Luciano	V	Teotihuacán	Purificacion	Cartilla	05-ago-15	Madera
2119	Ramirez	Sanchez	Griselda	V	Teotihuacán	Centro	Cartilla	05-ago-15	Lapidaria Y Canteria
2120	Rivera	Diaz	Hector Ruben	V	Teotihuacán	Nueva Teotihuacan	Cartilla	05-ago-15	Metalisteria
2121	Hernandez	Carmona	Gloria	VII	Tianguistenco	San Jose Mezapa	Cartilla	05-ago-15	Textiles

030903010101

Anexo 109
IIFAEM

CREDENCIALIZACIÓN DE ARTESANOS

No.	Apellido Paterno	Apellido Materno	Nombre	Región	Municipio	Localidad	Actividad	Mes	Rama Artesanal
2122	Hernandez	Martinez	Idalia	VII	Tianguistenco	San Jose Mezapa	Cartilla	05-ago-15	Textiles
2123	Hernandez	Romero	Maria Guadalupe	VII	Tianguistenco	San Jose Mezapa	Cartilla	05-ago-15	Textiles
2124	Navarrete	Nava	Hector	II	Ixtlahuaca	San Idelfonso	Cartilla	05-ago-15	Varios
2125	Mendez	Gorostieta	Ana Belen	VI	Sultepec	Las Mesas	Cartilla	05-ago-15	Varios
2126	Franca	Flores	Elen Esmeralda	VII	Tianguistenco	San Jose Mezapa	Cartilla	05-ago-15	Textiles
2127	Garcia	Arteaga	Celia	II	San Felipe Del Progreso	Fresno Nichi	Cartilla	05-ago-15	Textiles
2128	Felix	Armenta	Lourdes	II	Atacomulco	San Martin	Cartilla	05-ago-15	Fibras Vegetales
2129	Correa	Felix	Guadalupe	II	Atacomulco	Chosto de los Jarros	Cartilla	05-ago-15	Fibras Vegetales
2130	Felix	Armenta	Graciela	II	Atacomulco	Chosto de los Jarros	Cartilla	05-ago-15	Fibras Vegetales
2131	Perez	Cardenas	Aidair	II	Atacomulco	Chosto de los Jarros	Cartilla	05-ago-15	Fibras Vegetales
2132	Garnelo	Navarro	Hector Rene	V	San Martín De Las Pirámides	San Martin de Las Piramides	Cartilla	05-ago-15	Lapidaria Y Canteria
2133	Fuentes	Galvan	Erik Alejandro	XIII	Almoloya De Juárez	San Mateo Tlalchichilpan	Cartilla	05-ago-15	Pirotecnicia
2134	Flores	Nuñez	Nayeli Iratzeni	VII	Tianguistenco	San Jose Mezapa	Cartilla	06-ago-15	Textiles
2135	Martinez	Rivera	Margarita	VII	Tianguistenco	San Jose Mezapa	Cartilla	06-ago-15	Textiles
2136	Bartolo	Garduño	Leticia	II	San Felipe Del Progreso	Fresno Nichi	Cartilla	06-ago-15	Textiles
2137	Vela	Andriano	J Ascension	V	Teotihuacán	San Sebastian Xolalpa	Cartilla	06-ago-15	Lapidaria Y Canteria
2138	Sebastian	Morales	Lucia Guadalupe	XIII	Toluca	San Cristobal Huichochitlan	Cartilla	06-ago-15	Madera
2139	Sebastian	Morales	Graciela	XIII	Toluca	San Cristobal Huichochitlan	Cartilla	06-ago-15	Fibras Vegetales
2140	Jimenez	Marquez	Víctor Hugo	XIII	Toluca	San Sebastian	Cartilla	06-ago-15	Alfareria Y Ceramica
2141	Hernandez	Resendiz	Maria Cristina	V	Teotihuacán	San Sebastian Xolalpa	Cartilla	06-ago-15	Alfareria Y Ceramica
2142	Vela	Hernandez	Francisca	V	Teotihuacán	San Sebastian Xolalpa	Cartilla	06-ago-15	Alfareria Y Ceramica
2143	Ramirez	Ortega	Everardo	V	Otumba	San Marcos	Cartilla	06-ago-15	Varios

030903010101

Anexo 109
IIFAEM

CREDENCIALIZACIÓN DE ARTESANOS

No.	Apellido Paterno	Apellido Materno	Nombre	Región	Municipio	Localidad	Actividad	Mes	Rama Artesanal
2144	Lopez	Ramirez	Porfirio	VII	Tianguistenco	Guadalupe	Cartilla	07-ago-15	Textiles
2145	Blancas	Vara	Margarita	VII	Tianguistenco	Yancuictlalpan Guadalupe	Cartilla	07-ago-15	Textiles
2146	Vazquez	Jose	Bonifacio Urbano	II	Ixtlahuaca	Yancuictlalpan La Concepcion de los Baños	Cartilla	07-ago-15	Textiles
2147	Fermin	Reyes	Maribel	II	Ixtlahuaca	La Concepcion de los Baños	Cartilla	07-ago-15	Textiles
2148	Hernandez	Aranda	Emmanuel Genaro	II	Ixtlahuaca	La Concepcion de los Baños	Cartilla	07-ago-15	Textiles
2149	Garay	Garcia	Francisca	II	San Felipe Del Progreso	el Fresno Nichi	Cartilla	07-ago-15	Textiles
2150	Vazquez	Mendoza	Jennifer	II	Ixtlahuaca	La Concepcion de los Baños	Cartilla	07-ago-15	Textiles
2151	Avila	Lara	J Luz	VII	Tianguistenco	Tianguistenco de Galeana	Cartilla	07-ago-15	Textiles
2152	Vazquez	Jimenez	Alondra	VI	Tenancingo	Teotla	Cartilla	07-ago-15	Textiles
2153	Disciplina	Martinez	Gaspar	V	Teotihuacán	Santa Maria Coatlan	Cartilla	07-ago-15	Lapidaria Y Canteria
2154	Castillo	Trejo	Carlota	V	Teotihuacán	San Sebastian Xolalpa	Cartilla	07-ago-15	Lapidaria Y Canteria
2155	Juarez	Disciplina	Fidel	V	Teotihuacán	San Sebastian Xolalpa	Cartilla	07-ago-15	Lapidaria Y Canteria
2156	Castillo	Rosario	Rogelio	V	Teotihuacán	Santa Maria Coatlan	Cartilla	10-ago-15	Lapidaria Y Canteria
2157	Cruz	Rivera	Filiberto	V	Teotihuacán	Puxtla	Cartilla	10-ago-15	Lapidaria Y Canteria
2158	Sebastian	Avila	Roberto	XIII	Toluca	San Cristobal Huichochitlan	Cartilla	10-ago-15	Confiteria
2159	Flores	Mendieta	Maria Candelaria	XIII	Toluca	San Cristobal Huichochitlan	Cartilla	10-ago-15	Fibras Vegetales
2160	Gaytan	Rodriguez	Noe Esau	II	El Oro	el Oro	Cartilla	10-ago-15	Metalisteria
2161	Rangel	Uribe	Daniel	II	El Oro	San Nicolas el Oro	Cartilla	10-ago-15	Metalisteria
2162	Domingo	Melquiades	Violeta	II	Acambay	San Franciscos Shaxni	Cartilla	10-ago-15	Textiles
2163	Sanchez	Bola	Blas	XIII	Metepc	San Miguel	Cartilla	11-ago-15	Alfareria Y Ceramica
2164	Terron	Rodriguez	Angelica	XIII	Metepc	Santiaguito	Cartilla	11-ago-15	Alfareria Y Ceramica

030903010101

Anexo 109
IIFAEM

CREDENCIALIZACIÓN DE ARTESANOS

No.	Apellido Paterno	Apellido Materno	Nombre	Región	Municipio	Localidad	Actividad	Mes	Rama Artesanal
2165	Garcia	Jimenez	Enrique	XIII	Metepec	Barr. Coaxustenco	Cartilla	11-ago-15	Alfareria Y Ceramica
2166	Guadarrama	Vasquez	Eduardo Ivan	VI	Tenancingo	Col Centro	Cartilla	11-ago-15	Textiles
2167	Fernandez	Camacho	Erika Tania	XIII	Metepec	Barr. Coaxustenco	Cartilla	11-ago-15	Alfareria Y Ceramica
2168	Rangel	Garduño	Danya	II	El Oro	San Nicolas el Oro	Cartilla	11-ago-15	Metalisteria
2169	Hernandez	Arzaluz	Paz	XIII	Metepec	Barr. San Mateo	Cartilla	11-ago-15	Alfareria Y Ceramica
2170	Hernandez	Arzaluz	Elena	XIII	Metepec	Barr. San Mateo	Cartilla	11-ago-15	Alfareria Y Ceramica
2171	De Leon	Carrillo	Agapita Salvadora	XIII	Metepec	Barr. de San Mateo	Cartilla	11-ago-15	Alfareria Y Ceramica
2172	Gomez	Avila	Hector	XV	Donato Guerra	Centro	Cartilla	11-ago-15	Varios
2173	Coronado	Ceballos	Daniel	XI	Chiconcuac	San Miguel	Cartilla	11-ago-15	Textiles
2174	Sanchez	Aguirre	Oscar Alejandro	XI	Chiconcuac	San Miguel	Cartilla	11-ago-15	Textiles
2175	Palomo	Rodriguez	Mayra Yosuna	XI	Chiconcuac	San Pedro	Cartilla	11-ago-15	Textiles
2176	Olmos	Rodriguez	Librada	XI	Chiconcuac	San Miguel	Cartilla	11-ago-15	Textiles
2177	Olmos	Salazar	Francisca	XI	Chiconcuac	San Pedro	Cartilla	11-ago-15	Textiles
2178	Chavez	Borges	Alicia	XI	Chiconcuac	Santa Maria	Cartilla	11-ago-15	Textiles
2179	Borjorges	Valdez	Hugo	XI	Chiconcuac	Santa Maria	Cartilla	11-ago-15	Textiles
2180	Borboa	Diaz	Noe	VI	Tenancingo	Brr.Capilla de Jesus	Cartilla	12-ago-15	Textiles
2181	Borboa	Diaz	Adrian	VI	Tenancingo	Barr. Capilla de Jesus	Cartilla	12-ago-15	Textiles
2182	Galicia	Espinosa	Daniel	V	Teotihuacán	San Sebastian Xolalpa	Cartilla	12-ago-15	Alfareria Y Ceramica
2183	Mejia	Serrano	Emiliano	XIII	Metepec	Barr. de San Mateo	Cartilla	12-ago-15	Alfareria Y Ceramica
2184	Flores	Rodriguez	Andrea	XIII	Toluca	San Cristobal Huichochitlan	Cartilla	12-ago-15	Fibras Vegetales
2185	Morales	Flores	Antonia	XIII	Toluca	San Cristobal Huichochitlan	Cartilla	12-ago-15	Fibras Vegetales
2186	Castillo	Granados	Lucas	XIII	Metepec	Barr. del Espiritu Santo	Cartilla	12-ago-15	Alfareria Y Ceramica

030903010101

Anexo 109
IIFAEM

CREDENCIALIZACIÓN DE ARTESANOS

No.	Apellido Paterno	Apellido Materno	Nombre	Región	Municipio	Localidad	Actividad	Mes	Rama Artesanal
2187	Hernandez	Martinez	Salvador Edmundo	V	Teotihuacán	San Francisco Mazapa	Cartilla	12-ago-15	Lapidaria Y Canteria
2188	Nava	Jimenez	J. Trinidad	XIII	Meteppec	San Mateo	Cartilla	13-ago-15	Alfareria Y Ceramica
2189	Serrano	Rodriguez	Marco Antonio	XIII	Meteppec	Coaxustenco	Cartilla	13-ago-15	Alfareria Y Ceramica
2190	Colin	Vicencio	Rodrigo	XIII	Meteppec	Agricola Francisco I. Madero	Cartilla	13-ago-15	Alfareria Y Ceramica
2191	Soteno	Fernandez	Abel	XIII	Meteppec	Coaxustenco	Cartilla	13-ago-15	Alfareria Y Ceramica
2192	Perez	Villalva	Analleli	VII	Tianguistenco	Guadalupe Yancuictlalpan	Cartilla	13-ago-15	Textiles
2193	Perez	Morales	Stephani	VII	Tianguistenco	Guadalupe Yancuictlalpan	Cartilla	13-ago-15	Textiles
2194	Genis	Terron	Jacinto	XIII	Meteppec	Infonavit San Francisco	Cartilla	13-ago-15	Alfareria Y Ceramica
2195	Arrieta	Ceron	Eduardo	III	Chimalhuacán	Xochiaca	Cartilla	13-ago-15	Lapidaria Y Canteria
2196	Arrieta	Guerrero	Jesus	III	Chimalhuacán	Xochiaca	Cartilla	13-ago-15	Lapidaria Y Canteria
2197	Ochoa	Arrieta	Jose Agustin	III	Chimalhuacán	Xochiaca	Cartilla	13-ago-15	Lapidaria Y Canteria
2198	Buendia	Luna	Alejandro	III	Chimalhuacán	San Lorenzo	Cartilla	13-ago-15	Lapidaria Y Canteria
2199	Rojas	Alvarado	Ismael	III	Chimalhuacán	Xochiaca	Cartilla	13-ago-15	Lapidaria Y Canteria
2200	Salgado	Garcia	Juan Manuel	XIII	Toluca	Santiago Miltepec	Cartilla	13-ago-15	Vidrio
2201	Romero	Mondragon	Allan	XIII	Toluca	Frac. Prados de Tlacopa	Cartilla	13-ago-15	Varios
2202	Rodriguez	Memige	Jose Lino	III	Chimalhuacán	Tlatelco	Cartilla	13-ago-15	Lapidaria Y Canteria
2203	Roldan	Ramos	Raymundo Victor	V	Teotihuacán	San Francisco Mazapa	Cartilla	14-ago-15	Herreria Artistica
2204	Alarcon	Arratia	Guadalupe	VII	Tianguistenco	Guadalupe Yancuictlalpan	Cartilla	14-ago-15	Textiles
2205	Alarcon	Arratia	Manuela	VII	Tianguistenco	Tianguistenco de Galeana	Cartilla	14-ago-15	Textiles
2206	Alarcon	Arratia	Trinidad	VII	Tianguistenco	Guadalupe Yancuictlalpan	Cartilla	14-ago-15	Textiles
2207	Juarez	Alarcon	Maria Del Rosario	VII	Tianguistenco	Guadalupe Yancuictlalpan	Cartilla	14-ago-15	Textiles

030903010101

Anexo 109
IIFAEM

CREDENCIALIZACIÓN DE ARTESANOS

No.	Apellido Paterno	Apellido Materno	Nombre	Región	Municipio	Localidad	Actividad	Mes	Rama Artesanal
2208	Vara	Lara	Catalina	VII	Tianguistenco	Guadalupe	Cartilla	14-ago-15	Textiles
2209	Carrillo	Santana	Juan	XIII	Metepiec	Yancuictlalpan Coaxustenco	Cartilla	14-ago-15	Alfareria Y Ceramica
2210	Alvarez	Mondragon	Elizabeth	XIII	Metepiec	Coaxustenco	Cartilla	14-ago-15	Alfareria Y Ceramica
2211	Colin	Gomez	Maria De La Cruz	VII	Tianguistenco	Guadalupe Yancuictlalpan	Cartilla	14-ago-15	Textiles
2212	Carrillo	Hernandez	Apolonio	XIII	Metepiec	Coaxustenco	Cartilla	14-ago-15	Alfareria Y Ceramica
2213	Vega	Hernandez	Patricia	VII	Tianguistenco	Guadalupe Yancuictlalpan	Cartilla	17-ago-15	Textiles
2214	Vega	Hernandez	Maria Del Rocio	VII	Tianguistenco	Guadalupe Yancuictlalpan	Cartilla	17-ago-15	Textiles
2215	Antonio	Vazquez	Rito	II	Ixtlahuaca	La Concepcion de los Baños	Cartilla	17-ago-15	Textiles
2216	Leon	Castañon	Gustavo	XIII	Almoleya De Juárez	Colinas del Sol	Cartilla	17-ago-15	Madera
2217	Cruz	Martinez	Maria Estela	VII	San Mateo Atenco	Santa elena	Cartilla	17-ago-15	Talabarberia
2218	Gonzalez	Gonzalez	Maria Luz	VII	Tianguistenco	Tiang. de Galeana	Cartilla	18-ago-15	Textiles
2219	Cuevas	Hernandez	Alicia	VII	Tianguistenco	Guadalupe Yancuictlalpan	Cartilla	18-ago-15	Textiles
2220	Lopez	Campuzano	Isela	VII	Tianguistenco	Guadalupe Yancuictlalpan	Cartilla	18-ago-15	Textiles
2221	Lopez	Campuzano	Maria Remedios	VII	Tianguistenco	Guadalupe Yancuictlalpan	Cartilla	18-ago-15	Textiles
2222	Sedano	Castro	Emmanuel	VII	Tianguistenco	Guadalupe Yancuictlalpan	Cartilla	18-ago-15	Textiles
2223	Alarcon	Benitez	Carmen	VII	Tianguistenco	Guadalupe Yancuictlalpan	Cartilla	18-ago-15	Textiles
2224	Cuevas	Hernandez	Gloria	VII	Tianguistenco	Guadalupe Yancuictlalpan	Cartilla	18-ago-15	Textiles
2225	Alvirde	Alarcon	Silvia	VII	Tianguistenco	Guadalupe Yancuictlalpan	Cartilla	18-ago-15	Textiles
2226	Alvirde	Alarcon	Maricela	VII	Tianguistenco	Tiang. de Galeana	Cartilla	18-ago-15	Textiles
2227	Jimenez	Sanchez	Graciela	XIII	Toluca	San Cristobal Huichochitlan	Cartilla	18-ago-15	Fibras Vegetales
2228	Cruz	Cruz	Emelia	XIII	Toluca	San Andres Cuexcontitlan	Cartilla	18-ago-15	Fibras Vegetales

030903010101

Anexo 109
IIFAEM

CREDENCIALIZACIÓN DE ARTESANOS

No.	Apellido Paterno	Apellido Materno	Nombre	Región	Municipio	Localidad	Actividad	Mes	Rama Artesanal
2229	Munguia	Villanueva	Maria Teresa	XIII	Toluca	Jicaltepec Autopan	Cartilla	18-ago-15	Fibras Vegetales
2230	Garcia	Perez	Ofelia	XIII	Toluca	San Andres Cuexcontitlan	Cartilla	18-ago-15	Fibras Vegetales
2231	Garcia	Perez	Alicia	XIII	Toluca	San Andres Cuexcontitlan	Cartilla	18-ago-15	Fibras Vegetales
2232	Ramirez	Contreras	Benita	XIII	Toluca	San Andres Cuexcontitlan	Cartilla	18-ago-15	Fibras Vegetales
2233	Montiel	Francisco	Maydaly	XIII	Meteppec	Espiritu Santo	Cartilla	18-ago-15	Alfareria Y Ceramica
2234	Bustos	Sandoval	Loreto	XIII	Meteppec	Espiritu Santo	Cartilla	18-ago-15	Alfareria Y Ceramica
2235	Castillo	Bustos	Andres	XIII	Meteppec	Espiritu Santo	Cartilla	18-ago-15	Alfareria Y Ceramica
2236	Castillo	Bustos	Jazmin	XIII	Meteppec	el Espiritu Santo	Cartilla	18-ago-15	Alfareria Y Ceramica
2237	Orihuela	Lopez	Miguel	VII	Tianguistenco	Guadalupe Yancuictlalpan	Cartilla	19-ago-15	Textiles
2238	Sanchez	Martinez	Catarina	XIII	Toluca	Jicaltepec Autopan	Cartilla	19-ago-15	Fibras Vegetales
2239	Arratia	Lara	Felicitas	VII	Tianguistenco	Guadalupe Yancuictlalpan	Cartilla	20-ago-15	Textiles
2240	Hernandez	Santillan	Arturo	IV	Huehuetoca	Jorobas	Cartilla	20-ago-15	Talabarteria
2241	Lopez	Alarcon	Rosalio	VII	Tianguistenco	Guadalupe Yancuictlalpan	Cartilla	20-ago-15	Textiles
2242	Lopez	Alarcon	Victor	VII	Tianguistenco	Guadalupe Yancuictlalpan	Cartilla	20-ago-15	Textiles
2243	Vara	Mendiola	Abel	VII	Tianguistenco	Guadalupe Yancuictlalpan	Cartilla	20-ago-15	Textiles
2244	Torres	Colindres	Juan Carlos	XIII	San Antonio La Isla	Centro	Cartilla	20-ago-15	Madera
2245	Flores	Garcia	Silvia	XIII	Meteppec	Espiritu Santo	Cartilla	20-ago-15	Alfareria Y Ceramica
2246	Gonzalez	Flores	Fatima	XIII	Meteppec	Espiritu Santo	Cartilla	20-ago-15	Alfareria Y Ceramica
2247	Benitez	Lopez	Francisco	VII	Tianguistenco	Guadalupe Yancuictlalpan	Cartilla	20-ago-15	Textiles
2248	Avila	Lara	Teresa Paula	VII	Tianguistenco	Guadalupe Yancuictlalpan	Cartilla	20-ago-15	Textiles
2249	Nava	Carranza	Maria Petra	VII	Tianguistenco	Guadalupe Yancuictlalpan	Cartilla	20-ago-15	Textiles

030903010101

Anexo 109
IIFAEM

CREDENCIALIZACIÓN DE ARTESANOS

No.	Apellido Paterno	Apellido Materno	Nombre	Región	Municipio	Localidad	Actividad	Mes	Rama Artesanal
2250	Benitez	Flores	Irma	VII	Tianguistenco	Guadalupe	Cartilla	20-ago-15	Textiles
2251	Romero	Cuevas	Laura	VII	Tianguistenco	Yancuictlalpan Guadalupe	Cartilla	20-ago-15	Textiles
2252	Reyes	Galindo	Beatriz	VII	Tianguistenco	Yancuictlalpan Guadalupe	Cartilla	20-ago-15	Textiles
2253	Benitez	Reyes	Maria Magdalena	VII	Tianguistenco	Yancuictlalpan Guadalupe	Cartilla	20-ago-15	Textiles
2254	Lopez	Cedano	Adriana	VII	Tianguistenco	Yancuictlalpan Guadalupe	Cartilla	20-ago-15	Textiles
2255	Lopez	Sedano	Elizabeth	VII	Tianguistenco	Yancuictlalpan Guadalupe	Cartilla	20-ago-15	Textiles
2256	Soriano	Lara	Paulino	VII	Tianguistenco	Yancuictlalpan Guadalupe	Cartilla	21-ago-15	Textiles
2257	Barrera	Delgadillo	Ramon	VII	Tianguistenco	Yancuictlalpan Guadalupe	Cartilla	21-ago-15	Textiles
2258	Sedano	Blancas	Lidia	VII	Tianguistenco	Yancuictlalpan Guadalupe	Cartilla	21-ago-15	Textiles
2259	Martinez	Chavez	Javier	XIII	Toluca	San Pablo Autopan	Cartilla	21-ago-15	Fibras Vegetales
2260	Lopez	Medina	Gustavo Rutilio	VII	Tianguistenco	San Jose Mezapa	Cartilla	21-ago-15	Textiles
2261	Mendoza	Romero	Rosario	VII	Tianguistenco	San Jose Mezapa	Cartilla	21-ago-15	Textiles
2262	Gonzalez	Ferreyra	Yecenia	VII	Tianguistenco	San Jose Mezapa	Cartilla	21-ago-15	Textiles
2263	Villalva	Ordoñez	Gabriela	VII	Tianguistenco	Guadalupe	Cartilla	21-ago-15	Textiles
2264	Garay	Medrano	Maribel	II	San Felipe Del Progreso	Yancuictlalpan Fresno Nichi	Cartilla	21-ago-15	Textiles
2265	Solis	Ruiz	Venustiano	VI	Tenancingo	Tenancingo	Cartilla	21-ago-15	Herreria
2266	Serrano	Gutierrez	Antonia	XIII	Metepec	San Mateo	Cartilla	21-ago-15	Artística Alfareria Y Ceramica
2267	Mora	Castillo	Ma Rosario Rosa	XIII	Metepec	San Mateo	Cartilla	21-ago-15	Alfareria Y Ceramica
2268	Escalona	Samano	Obdulia	XIII	Metepec	San Mateo	Cartilla	21-ago-15	Alfareria Y Ceramica
2269	Catzoli	Juarez	Gabriela	VII	Tianguistenco	Guadalupe	Cartilla	21-ago-15	Textiles
2270	Lopez	Jimenez	Maybelin	VII	Tianguistenco	Yancuictlalpan Guadalupe Yancuictlalpan	Cartilla	21-ago-15	Textiles

030903010101

Anexo 109
IIFAEM

CREDENCIALIZACIÓN DE ARTESANOS

No.	Apellido Paterno	Apellido Materno	Nombre	Región	Municipio	Localidad	Actividad	Mes	Rama Artesanal
2271	Jimenez	Raymundo	Oliva	VII	Tianguistenco	Guadalupe Yancuictlalpan	Cartilla	21-ago-15	Textiles
2272	Gonzalez	Gonzalez	Maria Flor	II	Atzacomulco	4 Milpas	Cartilla	21-ago-15	Madera
2273	Cruz	Cruz	Mirella	XV	Zacazonapan	Luis Donald Colosio	Cartilla	24-ago-15	Textiles
2274	Gomez	Montoya	Adriana	XIII	Metepc	San Mateo	Cartilla	24-ago-15	Alfareria Y Ceramica
2275	Montoya	Vazquez	Hermenegildo	XIII	Metepc	San Mateo	Cartilla	24-ago-15	Alfareria Y Ceramica
2276	Medrano	Valdez	Anastacia	XIII	Toluca	Jicaltepec Autopan	Cartilla	24-ago-15	Fibras Vegetales
2277	Sanchez	Talavera	Alejandro	VII	Tianguistenco	Guadalupe Yancuictlalpan	Cartilla	24-ago-15	Textiles
2278	Sanchez	Talavera	Jose Pedro	VII	Tianguistenco	Guadalupe Yancuictlalpan	Cartilla	24-ago-15	Textiles
2279	Lara	Alvarez	Gonzalo	VII	Tianguistenco	Guadalupe Yancuictlalpan	Cartilla	25-ago-15	Textiles
2280	Hernandez	Hernandez	Amalia	VII	Tianguistenco	Guadalupe Yancuictlalpan	Cartilla	25-ago-15	Textiles
2281	Ruiz	Moreno	Matilde	VII	Tianguistenco	Guadalupe Yancuictlalpan	Cartilla	25-ago-15	Textiles
2282	Lopez	Mendizabal	Rocio	VII	Tianguistenco	Guadalupe Yancuictlalpan	Cartilla	25-ago-15	Textiles
2283	Hernandez	Soriano	Luis Miguel	VII	Tianguistenco	Guadalupe Yancuictlalpan	Cartilla	25-ago-15	Textiles
2284	Hernandez	Avila	Miguel Angel	VII	Tianguistenco	Guadalupe Yancuictlalpan	Cartilla	25-ago-15	Textiles
2285	Blancas	Cedano	Rufina	VII	Tianguistenco	Guadalupe Yancuictlalpan	Cartilla	25-ago-15	Textiles
2286	Hernandez	Hernandez	Marco Antonio	VII	Tianguistenco	Guadalupe Yancuictlalpan	Cartilla	25-ago-15	Textiles
2287	Sanchez	Alpizar	Marle	VII	Tianguistenco	Guadalupe Yancuictlalpan	Cartilla	25-ago-15	Textiles
2288	Hernandez	Hernandez	Yazmin	VII	Tianguistenco	Guadalupe Yancuictlalpan	Cartilla	25-ago-15	Textiles
2289	Vara	Vazquez	Natalio	VII	Tianguistenco	Guadalupe Yancuictlalpan	Cartilla	25-ago-15	Textiles
2290	Vara	Terrez	Rodolfo	VII	Tianguistenco	Guadalupe Yancuictlalpan	Cartilla	25-ago-15	Textiles

030903010101

Anexo 109
IIFAEM

CREDENCIALIZACIÓN DE ARTESANOS

No.	Apellido Paterno	Apellido Materno	Nombre	Región	Municipio	Localidad	Actividad	Mes	Rama Artesanal
2291	Vara	Hernandez	Juan	VII	Tianguistenco	Guadalupe	Cartilla	25-ago-15	Textiles
2292	Lopez	Perez	Maria Alberta	VII	Tianguistenco	Yancuictlalpan Guadalupe	Cartilla	25-ago-15	Textiles
2293	Hernandez	Juarez	Juliana	VII	Tianguistenco	Yancuictlalpan Guadalupe	Cartilla	25-ago-15	Textiles
2294	Lopez	Hernandez	Ezequiel	VII	Tianguistenco	Yancuictlalpan Guadalupe	Cartilla	25-ago-15	Textiles
2295	Hernandez	Mora	Oliva	VII	Tianguistenco	Yancuictlalpan Guadalupe	Cartilla	25-ago-15	Textiles
2296	Casas	Mendiola	Francisco	VII	Tianguistenco	Yancuictlalpan Guadalupe	Cartilla	25-ago-15	Textiles
2297	Serrano	Lopez	Mariela	VII	Tianguistenco	Yancuictlalpan Guadalupe	Cartilla	25-ago-15	Textiles
2298	Casas	Mendiola	Javier	VII	Tianguistenco	Yancuictlalpan Guadalupe	Cartilla	25-ago-15	Textiles
2299	Soriano	Gonzalez	Teresa	VII	Tianguistenco	Yancuictlalpan Guadalupe	Cartilla	25-ago-15	Textiles
2300	Millan	Gomez	Juan Manuel	VII	Tianguistenco	Yancuictlalpan Guadalupe	Cartilla	25-ago-15	Textiles
2301	Lopez	Mendizabal	Elena	VII	Tianguistenco	Yancuictlalpan Guadalupe	Cartilla	25-ago-15	Textiles
2302	Soriano	Lopez	Emelia	VII	Tianguistenco	Yancuictlalpan Guadalupe	Cartilla	25-ago-15	Textiles
2303	Villamarez	Juarez	Remedios	VII	Tianguistenco	Yancuictlalpan Guadalupe	Cartilla	25-ago-15	Textiles
2304	Soriano	Lopez	Tomas	VII	Tianguistenco	Yancuictlalpan Guadalupe	Cartilla	25-ago-15	Textiles
2305	Vara	Cedano	Lilia Leticia	VII	Tianguistenco	Yancuictlalpan Centro	Cartilla	25-ago-15	Textiles
2306	Vargas	Lopez	Gabriela	VII	Tianguistenco	Guadalupe Yancuictlalpan	Cartilla	25-ago-15	Textiles
2307	Lara	Ortega	Ma Guadalupe	VII	Tianguistenco	Guadalupe Yancuictlalpan	Cartilla	25-ago-15	Textiles
2308	Benitez	Zaragoza	Veronica	VII	Tianguistenco	Guadalupe Yancuictlalpan	Cartilla	25-ago-15	Textiles
2309	Lopez	Hernandez	Sofia	VII	Tianguistenco	Guadalupe Yancuictlalpan	Cartilla	25-ago-15	Textiles
2310	Zeron	Bueno	Guadalupe	XV	Donato Guerra	Barr. Arriba San Juan	Cartilla	26-ago-15	Fibras Vegetales

030903010101

Anexo 109
IIFAEM

CREDENCIALIZACIÓN DE ARTESANOS

No.	Apellido Paterno	Apellido Materno	Nombre	Región	Municipio	Localidad	Actividad	Mes	Rama Artesanal
2311	Aguirre	Zarza	Vanessa	XV	Donato Guerra	San Juan Xoconusco	Cartilla	26-ago-15	Fibras Vegetales
2312	Dominguez	Santiago	Rosaura	XV	Donato Guerra	San Juan Xoconusco	Cartilla	26-ago-15	Fibras Vegetales
2313	Gonzalez	Robles	Maria Fernanda	III	Ixtapaluca	Centro	Cartilla	27-ago-15	Vidrio
2314	Gonzalez	Cruz	Ma. Teresa	II	El Oro	Santiago Oxtempan	Recartilla	07-ago-15	Fibras Vegetales
2315	Marin	Garcia	Sofia	XV	Villa De Allende	San Felipe Santiago	Recartilla	19-ago-15	Textiles
2316	Contla	Galicia	Antonio Hector	V	Teotihuacán	San Sebastian Xolalpa	Recartilla	06-ago-15	Lapidaria Y Canteria
2317	Vazquez	Gomez	Maribel	XIII	Meteppec	Barr. San Mateo	Recartilla	11-ago-15	Alfareria Y Ceramica
2318	Hernandez	Arzaluz	Juan	XIII	Meteppec	Agricola Lazaro Cardenas	Recartilla	11-ago-15	Alfareria Y Ceramica
2319	Sandoval	Oliva	Arturo	V	Teotihuacán	San Francisco Mazapa	Recartilla	05-ago-15	Lapidaria Y Canteria
2320	Ortega	Alvarez	Juan Manuel	XI	Papalotla	Chimalpa	Recartilla	17-ago-15	Varios
2321	Esquivel	Serrano	Jaime Efrain	XIII	Meteppec	Coaxustenco	Recartilla	13-ago-15	Alfareria Y Ceramica
2322	Lara	Soriano	Fernando	VII	Tianguistenco	Guadalupe Yancuictlalpan	Recartilla	10-ago-15	Textiles
2323	Pascual	Martinez	Gloria	XV	Villa De Allende	San Felipe Santiago	Recartilla	05-ago-15	Textiles
2324	Mendez	Martinez	Abel	III	Chimalhuacán	Xochiaca	Recartilla	13-ago-15	Lapidaria Y Canteria
2325	Ramirez	Garcia	Juan	V	Otumba	Centro	Recartilla	06-ago-15	Vidrio
2326	Contla	Galicia	Maria Concepcion	V	Otumba	Centro	Recartilla	06-ago-15	Vidrio
2327	Martinez	Pascual	Edith	XV	Villa De Allende	San Felipe Santiago	Recartilla	10-ago-15	Textiles
2328	Martinez	Pascual	Irma	XV	Villa De Allende	San Felipe Santiago	Recartilla	10-ago-15	Textiles
2329	Suzuki	Suzuki	Yusuke	XIII	Toluca	San Buenaventura	Recartilla	12-ago-15	Alfareria Y Ceramica
2330	Olvera	Naranjo	Maria Teresa	XIII	Zinacantepec	Barrio de San Miguel	Recartilla	13-ago-15	Metalisteria
2331	Arrieta	Valverde	Apolinar	III	Chimalhuacán	Xochiaca	Recartilla	13-ago-15	Lapidaria Y Canteria

030903010101

Anexo 109
IIFAEM

CREDENCIALIZACIÓN DE ARTESANOS

No.	Apellido Paterno	Apellido Materno	Nombre	Región	Municipio	Localidad	Actividad	Mes	Rama Artesanal
2332	Aladino	Piña	Beatriz	XIII	Metepec	Santa Cruz	Recartilla	13-ago-15	Alfarería Y Cerámica
2333	Terron	Rodriguez	Laura	XIII	Metepec	Barr. de Santiaguito	Recartilla	11-ago-15	Alfarería Y Cerámica
2334	Resendiz	Nuñez	Joaquina Justina	VI	Tenancingo	Ixpuchiapan	Recartilla	03-ago-15	Textiles
2335	Gonzalez	Martinez	Rafael	II	Atacomulco	San Pedro del Rosal	Recartilla	18-ago-15	Fibras Vegetales
2336	Mendez	Ugarte	Joel	III	Chimalhuacán	Xochitenco	Recartilla	13-ago-15	Lapidaria Y Canteria
2337	Buendia	Cano	Benito	III	Chimalhuacán	San Lorenzo	Recartilla	13-ago-15	Lapidaria Y Canteria
2338	Gonzalez	Arrieta	Arturo	III	Chimalhuacán	Villa San Lorenzo	Recartilla	13-ago-15	Lapidaria Y Canteria
2339	Gonzalez	Hernandez	Elide	VII	Tianguistenco	Guadalupe Yauncuictlalpan	Recartilla	21-ago-15	Textiles
2340	Buendia	Najera	Gregorio	III	Chimalhuacán	San Lorenzo	Recartilla	13-ago-15	Lapidaria Y Canteria
2341	Hernandez	Bonilla	Julio Cesar	IX	Nezahualcoyotl	Vicente Villada	Recartilla	03-ago-15	Papeleria Y Cartoneria
2342	Ramirez	Contla	Yovana	V	Otumba	Centro	Recartilla	03-ago-15	Vidrio
2343	Vara	Rivera	Roque	VII	Tianguistenco	Guadalupe Yancuictlalpan	Recartilla	19-ago-15	Textiles
2344	Martinez	Landa	Miguel	VII	Tianguistenco	Guadalupe Yancuictlalpan	Recartilla	18-ago-15	Textiles
2345	Segura	Hernandez	Margarita Elena	VI	Malinalco	Barrio de San Juan	Recartilla	11-ago-15	Madera
2346	Carrasco	Cuevas	Pascuala	VII	Tianguistenco	Guadalupe Yancuictlalpan	Recartilla	17-ago-15	Textiles
2347	Vazquez	Gonzalez	Cristina	VII	Tianguistenco	Guadalupe Yancuictlalpan	Recartilla	14-ago-15	Textiles
2348	Vazquez	Cornejo	Elias	VI	Tenancingo	La Pedrera	Recartilla	07-ago-15	Textiles
2349	Becerra	Magaña	María Guadalupe	VII	San Mateo Atenco	U. Hab. Carlos Hank Gonzalez	Recartilla	18-ago-15	Varios
2350	Buendia	Buendia	Valente Martin	III	Chimalhuacán	Xochiaca	Recartilla	13-ago-15	Lapidaria Y Canteria
2351	Castro	Calzada	Sergio	III	Chimalhuacán	San Pedro	Recartilla	13-ago-15	Lapidaria Y Canteria

030903010101

Anexo 109
IIFAEM

CREDENCIALIZACIÓN DE ARTESANOS

No.	Apellido Paterno	Apellido Materno	Nombre	Región	Municipio	Localidad	Actividad	Mes	Rama Artesanal
2352	Roldan	Merino	Jaime	V	Teotihuacán	Santa Maria Coatlan	Recartilla	04-ago-15	Lapidaria Y Canteria
2353	Reyes	Vazquez	Arturo	II	Morelos	Barrio Primero	Recartilla	18-ago-15	Alfareria Y Ceramica
2354	Sanchez	Diaz	Teresa	II	El Oro	San Nicolas el Oro	Recartilla	10-ago-15	Metalisteria
2355	Gonzalez	Cruz	Juana	XIII	Toluca	Jicaltepec Autopan	Recartilla	12-ago-15	Fibras Vegetales
2356	Espinosa	Flores	Liliana	XIII	Toluca	San Lorenzo Tepaltitlan	Recartilla	07-ago-15	Panaderia
2357	Rivas	Garnica	Omar	II	Temascalcingo	La Estanzuela	Recartilla	03-ago-15	Alfareria Y Ceramica
2358	Contla	Galicia	Mario	V	Teotihuacán	San Sebastian Xolalpa	Recartilla	06-ago-15	Lapidaria Y Canteria
2359	Rangel	Uribe	Norberto	II	El Oro	San Nicolas el Oro	Recartilla	10-ago-15	Metalisteria
2360	Martinez	Nava	Margarita	VII	Tianguistenco	Guadalupe Yancuictlalapan	Recartilla	18-ago-15	Textiles
2361	Diaz	Soriano	Juan	VII	Tianguistenco	Gpe. Yancuictlalpan	Recartilla	12-ago-15	Textiles
2362	Lopez	Vara	Ladislao	VII	Tianguistenco	Gpe. Yancuictlalpan	Recartilla	19-ago-15	Textiles
2363	Sarabia	Rivero	Mauro	V	Teotihuacán	Ejido de Tlajinga	Recartilla	12-ago-15	Alfareria Y Ceramica
2364	Montoya	Bueno	German	XIII	Metepc	Coaxustenco	Recartilla	06-ago-15	Alfareria Y Ceramica
2365	Giles	Flores	Ulises Daniel	XIII	Metepc	San Mateo	Recartilla	14-ago-15	Alfareria Y Ceramica
2366	Rodriguez	Carrillo	Cesar Ruben	XIII	Metepc	Coaxustenco	Recartilla	14-ago-15	Alfareria Y Ceramica
2367	Arratia	Esquivel	Victoria	VII	Tianguistenco	Guadalupe Yancuictlalpan	Recartilla	12-ago-15	Textiles
2368	Santiago	Basilio	Lucio	III	Chimalhuacán	Xaltipac	Recartilla	13-ago-15	Lapidaria Y Canteria
2369	Reyes	Alberto	Guadalupe	XV	Villa De Allende	San Felipe Santiago	Recartilla	19-ago-15	Textiles
2370	Cenovio	Calixto	Cleotilde	XV	Villa De Allende	San Felipe Santiago	Recartilla	03-ago-15	Textiles
2371	Lopez	Araujo	Elsa Lucia	XV	Villa De Allende	San Felipe Santiago	Recartilla	19-ago-15	Textiles
2372	Gomar	Ruiz	Laura Alejandra	IV	Tepotzotlán	San Mateo Xoloc	Recartilla	01-ago-15	Talabarteria

030903010101

Anexo 109
IIFAEM

CREDENCIALIZACIÓN DE ARTESANOS

No.	Apellido Paterno	Apellido Materno	Nombre	Región	Municipio	Localidad	Actividad	Mes	Rama Artesanal
2373	Yescas	Vega	Ma. Del Carmen	XI	Chiconcuac	San Pablito	Recartilla	11-ago-15	Textiles
2374	Pascual	Reyes	Rolando	XV	Villa De Allende	San Felipe Santiago	Recartilla	07-ago-15	Textiles
2375	Espinoza	Martinez	Miguel	XI	Chiconcuac	Ejd de Santa Maria	Recartilla	11-ago-15	Textiles
2376	Sanchez	Galicia	Crisoforo	XI	Chiconcuac	San Miguel	Recartilla	11-ago-15	Textiles
2377	Velasco	Salas	Maria Georgina	XI	Chiconcuac	San Miguel	Recartilla	11-ago-15	Textiles
2378	De La Cruz	Rojas	Maurilio	XI	Chiconcuac	San Miguel	Recartilla	11-ago-15	Textiles
2379	Flores	Velasco	Maria Berta	XI	Chiconcuac	Barr. San Pedro	Recartilla	11-ago-15	Textiles
2380	Montaño	Rodriguez	Catalina	XI	Chiconcuac	San Pedro	Recartilla	11-ago-15	Textiles
2381	Martinez	Lopez	Remedios	VII	Tianguistenco	Guadalupe Yancuictlalpan	Recartilla	21-ago-15	Textiles
2382	Castro	Hernandez	Celso	XIII	Metepec	San Mateo	Recartilla	13-ago-15	Alfareria Y Ceramica
2383	Castro	Hernandez	Miguel Angel	XIII	Metepec	San Mateo	Recartilla	13-ago-15	Alfareria Y Ceramica
2384	Hernandez	Garcia	Miguel	V	Otumba	San Miguel Xolco	Recartilla	03-ago-15	Lapidaria Y Canteria
2385	Mendarozq ueta	Godinez	Luz Maria	XI	Papalotla	Chimalpa	Recartilla	17-ago-15	Varios
2386	Rangel	Sanchez	Abigail	II	El Oro	San Nicolas el Oro	Recartilla	10-ago-15	Metalisteria
2387	Rangel	Sanchez	Norberto	II	El Oro	San Nicolas el Oro	Recartilla	10-ago-15	Metalisteria
2388	Rangel	Lopez	Cinthia	II	El Oro	Agua Escondida	Recartilla	10-ago-15	Metalisteria
2389	Vilchis	Escalera	Salvador	III	Chimalhuacán	Jugueteros	Recartilla	13-ago-15	Lapidaria Y Canteria
2390	Monico	Tolentino	Jose Luis	III	Chimalhuacán	Xochitenco	Recartilla	13-ago-15	Lapidaria Y Canteria
2391	Monico	Medrano	Jose Luis	III	Chimalhuacán	Xochitenco	Recartilla	13-ago-15	Lapidaria Y Canteria
2392	Romero	Garduño	Antonio	II	El Oro	Agua Escondida	Recartilla	10-ago-15	Metalisteria
2393	Perez	Cuevas	Olga Lidia	XI	Chiconcuac	Barr. San Pedro	Recartilla	11-ago-15	Textiles

030903010101

Anexo 109
IIFAEM

CREDENCIALIZACIÓN DE ARTESANOS

No.	Apellido Paterno	Apellido Materno	Nombre	Región	Municipio	Localidad	Actividad	Mes	Rama Artesanal
2394	Montaño	Villafuerte	Juana	IV	Tepotzotlán	el Trebol	Recartilla	19-ago-15	Varios
2395	Elizalde	Garcia	Luis Alberto	III	Chimalhuacán	Xochitenco	Recartilla	13-ago-15	Lapidaria Y Canteria
2396	Garcia	Cruz	Alejandro	II	San Felipe Del Progreso	Plateros	Recartilla	10-ago-15	Orfebreria Y Joyeria
2397	Garcia	Montes	Guillermo	V	Teotihuacán	Santa Maria Coatlan	Recartilla	05-ago-15	Lapidaria Y Canteria
2398	Quiroga	Ramirez	Rafael Antonio	VIII	Nicolás Romero	Llano Grande	Recartilla	03-ago-15	Orfebreria Y Joyeria
2399	Romero	Landon	Delfino	XI	Chiconcuac	Barr. San Pedro	Recartilla	11-ago-15	Textiles
2400	Sanchez	Aguirre	Elsa Natividad	XI	Chiconcuac	Barr. San Miguel	Recartilla	11-ago-15	Textiles
2401	Sanchez	Galicia	Luis	XI	Chiconcuac	San Miguel	Recartilla	11-ago-15	Textiles
2402	Martinez	Nava	Florencio	VII	Tianguistenco	Guadalupe Yancuictlalpan	Recartilla	03-ago-15	Textiles
2403	Sedano	Blancas	Ricardo	VII	Tianguistenco	Guadalupe Yancuictlalpan	Recartilla	18-ago-15	Textiles
2404	Jurado	Trejo	Carlos Felipe	II	El Oro	San Nicolas el Oro	Recartilla	10-ago-15	Madera
2405	Huerta	De La Cruz	Ma. Elena	XI	Chiconcuac	San Pedro	Recartilla	11-ago-15	Textiles
2406	Ruiz	Zambrano	Gloria	XI	Chiconcuac	Ejido Tres Marias	Recartilla	11-ago-15	Textiles
2407	Disciplina	Cruz	Gabriel	V	Teotihuacán	Santa Maria Coatlan	Recartilla	12-ago-15	Lapidaria Y Canteria
2408	Rodriguez	Hernandez	Ma Lucia	V	Teotihuacán	Purificacion	Recartilla	05-ago-15	Alfareria Y Ceramica
2409	Martinez	Palma	Efigenia	V	Teotihuacán	Santa Maria Coatlan	Recartilla	12-ago-15	Lapidaria Y Canteria
2410	Diaz	Medel	Ana Ruth Miriam	V	Teotihuacán	San Francisco Mazapa	Recartilla	10-ago-15	Alfareria Y Ceramica
2411	Moreno	Andres	David	II	Ixtlahuaca	La Concepcion de los Baños	Recartilla	03-ago-15	Textiles
2412	Lopez	Torres	Roberto	VII	Tianguistenco	Gpe. Yancuictlalpan	Recartilla	12-ago-15	Textiles
2413	Talavera	Casas	Maria Cristina	VII	Tianguistenco	Guadalupe Yancuictlalpan	Recartilla	10-ago-15	Textiles
2414	Hernandez	Rodriguez	Gregoria	VII	Tianguistenco	Guadalupe Yancuictlalpan	Recartilla	19-ago-15	Textiles

030903010101

Anexo 109
IIFAEM

CREDENCIALIZACIÓN DE ARTESANOS

No.	Apellido Paterno	Apellido Materno	Nombre	Región	Municipio	Localidad	Actividad	Mes	Rama Artesanal
2415	Chavez	Nava	Margarita Yolanda	VII	Tianguistenco	Guadalupe Yacuictlalpan	Recartilla	19-ago-15	Textiles
2416	Sedano	Castro	Ricardo Misael	VII	Tianguistenco	Guadalupe Yacuictlalpan	Recartilla	18-ago-15	Textiles
2417	Castro	Galindo	Rosa	VII	Tianguistenco	Guadalupe Yacuictlalpan	Recartilla	18-ago-15	Textiles
2418	Lazcano	Romero	Victor Alejandro	V	Otumba	Centro	Recartilla	06-ago-15	Metalisteria
2419	Briones	Rodriguez	Maria Del Carmen	V	Teotihuacán	Purificacion	Recartilla	03-ago-15	Madera
2420	Ramirez	Contla	Ana Santa	V	Otumba	San Martin Ahuatepec	Recartilla	05-ago-15	Vidrio
2421	Bautista	Gonzalez	Leonor	IX	Nezahualcoyotl	Valle de Aragon 1Ra. Secc.	Recartilla	10-ago-15	Vidrio
2422	Cuevas	Vara	Elpidio	VII	Tianguistenco	Guadalupe Yacuictlalpan	Recartilla	18-ago-15	Textiles
2423	Ferreyra	Ramirez	Clotilde	VII	Tianguistenco	Guadalupe Yacuictlalpan	Recartilla	04-ago-15	Textiles
2424	Lopez	Bermeo	Maria Victoria	V	Ecatepec De Morelos	Ciudad Azteca 1A. Secc.	Recartilla	06-ago-15	Vidrio
2425	Gomez	Godinez	Mario Martin	V	Ecatepec De Morelos	Ciudad Azteca 1A. Secc.	Recartilla	06-ago-15	Vidrio
2426	Aviles	Gonzalez	Miguel	VI	Temascaltepec	Centro	Recartilla	13-ago-15	Madera
2427	Salazar	Ledezma	Josefina	XI	Chiconcuac	San Pedro	Recartilla	11-ago-15	Textiles
2428	Soriano	Vazquez	Isaias	VII	Tianguistenco	Tianguistenco de Galeana	Recartilla	05-ago-15	Textiles
2429	Ordoñez	Barrera	Amado	VII	Tianguistenco	Guadalupe Yacuictlalpan	Recartilla	12-ago-15	Textiles
2430	Moreno	Aguilera	Ricardo	XIII	Metepec	Jesus Jimenez Gallardo	Recartilla	19-ago-15	Madera
2431	Angeles	Tomas	Maria Ignacia	II	Ixtlahuaca	La Concepcion de los Baños	Recartilla	10-ago-15	Textiles
2432	Martin	Cipriano	Araceli	II	Acambay	San Francisco Shaxni	Recartilla	10-ago-15	Textiles
2433	Lopez	Ordoñez	Ramon	VII	Tianguistenco	Gualupita Yacuictlalpan	Recartilla	04-ago-15	Textiles
2434	Buendia	Romero	Alejo Benito	III	Chimalhuacán	San Lorenzo	Recartilla	13-ago-15	Lapidaria Y Canteria
2435	Querubin	Hernandez	Jose	V	Teotihuacán	San Francisco Mazapa	Recartilla	10-ago-15	Lapidaria Y Canteria

030903010101

Anexo 109
IIFAEM

CREDENCIALIZACIÓN DE ARTESANOS

No.	Apellido Paterno	Apellido Materno	Nombre	Región	Municipio	Localidad	Actividad	Mes	Rama Artesanal
2436	Lopez	Mendizabal	Jovita	VII	Tianguistenco	Guadalupe Yancuictlalpan	Recartilla	18-ago-15	Textiles
2437	Martinez	Lopez	Blanca	VII	Tianguistenco	Guadalupe Yancuictlalpan	Recartilla	21-ago-15	Textiles
2438	Serrano	Noyola	Teodora	VII	Tianguistenco	Guadalupe Yancuictlalpan	Recartilla	17-ago-15	Textiles
2439	Martinez	Gonzalez	Virginia	I	Tlalmanalco	San Diego	Cartilla	15-sep-15	Fibras Vegetales
2440	Quiroz	Siguenza	Luz Maria	I	Tlalmanalco	San Juan Atzacualoya	Cartilla	15-sep-15	Fibras Vegetales
2441	Ramos	Hernandez	Sara	I	Tlalmanalco	Centro	Cartilla	15-sep-15	Fibras Vegetales
2442	Martinez	Gonzalez	Blanca Gabriela	I	Tlalmanalco	Centro	Cartilla	15-sep-15	Fibras Vegetales
2443	Flores	Martinez	Alma Lucero	I	Tlalmanalco	Vista Hermosa	Cartilla	15-sep-15	Fibras Vegetales
2444	Ramos	Rosas	Dalia Beatriz	I	Tlalmanalco	Centro	Cartilla	15-sep-15	Fibras Vegetales
2445	Nicolas	Martinez	J. Carmen	XIII	Almolya De Juárez	San Mateo Tlalchichilpan	Cartilla	16-sep-15	Pirotecnica
2446	Nicolas	Garcia	Jose Guadalupe	XIII	Almolya De Juárez	San Mateo Tlalchichilpan	Cartilla	16-sep-15	Pirotecnica
2447	Fuentes	Alvarez	Maria Estela	XIII	Almolya De Juárez	San Mateo Tlalchichilpan	Cartilla	16-sep-15	Pirotecnica
2448	Galvan	Salgado	Ma. Isabel	XIII	Almolya De Juárez	San Mateo Tlalchichilpan	Cartilla	16-sep-15	Pirotecnica
2449	Fuentes	Galvan	Eduardo Salomon	XIII	Almolya De Juárez	San Mateo Tlalchichilpan	Cartilla	16-sep-15	Pirotecnica
2450	Martinez	Castillo	Monica	XIII	Almolya De Juárez	San Mateo Tlalchichilpan	Cartilla	16-sep-15	Pirotecnica
2451	Fuentes	Galvan	Agustina	XIII	Almolya De Juárez	San Mateo Tlalchichilpan	Cartilla	16-sep-15	Pirotecnica
2452	Valdes	Martinez	Jose Santos	XIII	Almolya De Juárez	San Mateo Tlalchichilpan	Cartilla	16-sep-15	Pirotecnica
2453	Contreras	Garduño	Paula	XIII	Almolya De Juárez	San Mateo Tlalchichilpan	Cartilla	16-sep-15	Pirotecnica
2454	Ramirez	Silva	Reyes	XIII	Almolya De Juárez	San Mateo Tlalchichilpan	Cartilla	16-sep-15	Pirotecnica
2455	Victorio	Garcia	Fidel	XIII	Almolya De Juárez	San Mateo Tlalchichilpan	Cartilla	16-sep-15	Pirotecnica
2456	Esquivel	Medina	Eleazar	XIII	Almolya De Juárez	San Mateo Tlalchichilpan	Cartilla	16-sep-15	Pirotecnica
2457	Silva	Valdes	Martin	XIII	Almolya De Juárez	San Mateo Tlalchichilpan	Cartilla	16-sep-15	Pirotecnica

030903010101

Anexo 109
IIFAEM

CREDENCIALIZACIÓN DE ARTESANOS

No.	Apellido Paterno	Apellido Materno	Nombre	Región	Municipio	Localidad	Actividad	Mes	Rama Artesanal
2458	Gonzalez	Silva	Felix Nicolas	XIII	Almoloya De Juárez	San Mateo Tlalchichilpan	Cartilla	16-sep-15	Pirotecnica
2459	Peralta	Silvestre	Perla Elizabeth	XIII	Almoloya De Juárez	San Mateo Tlalchichilpan	Cartilla	16-sep-15	Pirotecnica
2460	Fuentes	Galvan	Edgar Alfredo	XIII	Almoloya De Juárez	San Mateo Tlalchichilpan	Cartilla	16-sep-15	Pirotecnica
2461	Navarrete	Flores	Manuel Gregorio	II	Temascalcingo	Santa Maria Canchesda	Cartilla	18-sep-15	Alfareria Y Ceramica
2462	Martinez	Hernandez	Rosa Elia	II	Temascalcingo	Santa Maria Canchesda	Cartilla	18-sep-15	Alfareria Y Ceramica
2463	Martinez	Pedraza	Leonardo	II	Temascalcingo	Santa Maria Canchesda	Cartilla	21-sep-15	Alfareria Y Ceramica
2464	Hernandez	Saldivar	Luis Angel	II	Temascalcingo	Santa Maria Canchesda	Cartilla	21-sep-15	Alfareria Y Ceramica
2465	Ruiz	Hernandez	Erick	II	Temascalcingo	Santiago Coachochitlan	Cartilla	21-sep-15	Alfareria Y Ceramica
2466	Sanchez	Gonzalez	Elena	II	Temascalcingo	San Francisco Tepeolulco	Cartilla	21-sep-15	Textiles
2467	Afuirre	Procopio	Rebeca	II	Temascalcingo	Santiago Coachochitlan	Cartilla	21-sep-15	Alfareria Y Ceramica
2468	Velazquez	Bolaños	Rogelio	II	Temascalcingo	Santiago Coachochitlan	Cartilla	21-sep-15	Alfareria Y Ceramica
2469	Velasquez	Bolaños	Arturo	II	Temascalcingo	Santiago Coachochitlan	Cartilla	21-sep-15	Alfareria Y Ceramica
2470	Velasquez	Bolaños	Alfredo	II	Temascalcingo	Bombaro	Cartilla	22-sep-15	Alfareria Y Ceramica
2471	Chimal	Varela	Florencia Josefa	II	Temascalcingo	San Francisco Tepeolulco	Cartilla	25-sep-15	Textiles
2472	Lopez	Ramirez	Juana Maria	II	Temascalcingo	San Francisco Tepeolulco	Cartilla	25-sep-15	Textiles
2473	De La Cruz	Martinez	Felicitas	XIII	Toluca	Sanhogar Pablo Autopan	Cartilla	25-sep-15	Fibras Vegetales
2474	Garcia	Martinez	Juan	XIII	Toluca	Allsan Pablo Autopan	Cartilla	25-sep-15	Fibras Vegetales
2475	Antonio	Barrera	Martha	II	Ixtlahuaca	San Pedro de los Baños	Cartilla	28-sep-15	Textiles
2476	Jimenez	Lorenzo	Patricio	II	Ixtlahuaca	San Pedro de los Baños	Cartilla	28-sep-15	Textiles
2477	Luis	Crisanto	Juan	II	Ixtlahuaca	San Cristobal de los Baños	Cartilla	28-sep-15	Textiles

030903010101

Anexo 109
IIFAEM

CREDENCIALIZACIÓN DE ARTESANOS

No.	Apellido Paterno	Apellido Materno	Nombre	Región	Municipio	Localidad	Actividad	Mes	Rama Artesanal
2478	Vazquez	De Gaona	Herminia	II	Ixtlahuaca	San Cristobal de los Baños	Cartilla	28-sep-15	Textiles
2479	Luis	Vazquez	Asarias	II	Ixtlahuaca	San Cristobal de los Baños	Cartilla	28-sep-15	Textiles
2480	Jimenez	Eleuterio	Raquel	II	Ixtlahuaca	San Pedro de los Baños	Cartilla	28-sep-15	Textiles
2481	Jimenez	Eleuterio	Celia	II	Ixtlahuaca	San Pedro de los Baños	Cartilla	28-sep-15	Textiles
2482	Eleuterio	Tomas	Maria Tomasa	II	Ixtlahuaca	San Pedro de los Baños	Cartilla	28-sep-15	Textiles
2483	Meliton	Bernardino	Mercedes	II	Ixtlahuaca	La Concepcion de los Baños	Cartilla	28-sep-15	Textiles
2484	Lopez	Antonio	Ivan	II	Ixtlahuaca	La Concepcion de los Baños	Cartilla	28-sep-15	Textiles
2485	Lopez	Martinez	Fidencio	II	Ixtlahuaca	La Concepcion de los Baños	Cartilla	28-sep-15	Textiles
2486	Tomas	Vazquez	Paula	II	Ixtlahuaca	La Concepcion de los Baños	Cartilla	28-sep-15	Textiles
2487	Ramirez	Fragoso	Guillermo Enrique	XIII	Toluca	San Felipe Tlalmimilolpan	Cartilla	28-sep-15	Talabarteria
2488	Archundia	Hernandez	Angela	XIII	Toluca	San Paulo Autopan	Cartilla	28-sep-15	Fibras Vegetales
2489	Angeles	Isidro	Aurora	II	Ixtlahuaca	Jalpa de los Baños	Cartilla	28-sep-15	Textiles
2490	Hernandez	Gutierrez	Pascual Luis	XIII	Calimaya	San Bartolito	Cartilla	28-sep-15	Textiles
2491	Angeles	Isidro	J Concepcion	II	Ixtlahuaca	Jalpa de los Baños	Cartilla	28-sep-15	Textiles
2492	Angeles	Aguilar	Paulino	II	Ixtlahuaca	Jalpa de los Baños	Cartilla	28-sep-15	Textiles
2493	Moreno	Antonio	Mauricio	II	Ixtlahuaca	La Concepcion de los Baños	Cartilla	28-sep-15	Textiles
2494	Hernandez	Landin	Evelia Guadalupe	II	Ixtlahuaca	La Concepcion de los Baños	Cartilla	28-sep-15	Textiles
2495	Francisco	Sebastian	Leticia	II	Ixtlahuaca	La Concepcion de los Baños	Cartilla	28-sep-15	Textiles
2496	Angeles	Martinez	Betzabel Eva	II	Ixtlahuaca	La Concepcion de los Baños	Cartilla	28-sep-15	Textiles
2497	Garcia	Valencia	Elizabeth	II	Ixtlahuaca	La Concepcion de los Baños	Cartilla	28-sep-15	Textiles
2498	Lopez	Morales	Matilde	II	Ixtlahuaca	La Concepcion de los Baños	Cartilla	28-sep-15	Textiles

030903010101

Anexo 109
IIFAEM

CREDENCIALIZACIÓN DE ARTESANOS

No.	Apellido Paterno	Apellido Materno	Nombre	Región	Municipio	Localidad	Actividad	Mes	Rama Artesanal
2499	Antonio	Jimenez	Francisca	II	Ixtlahuaca	La Concepcion de los Baños	Cartilla	28-sep-15	Textiles
2500	Amado	Isidro	Feliciana	II	Ixtlahuaca	Jalpa de los Baños	Cartilla	28-sep-15	Textiles
2501	De Jesus	Rojas	Teresa	XIII	Toluca	Jilcapec Cuexcontitlan	Cartilla	28-sep-15	Fibras Vegetales
2502	Gomez	Gil	Teresa	XIII	Toluca	San Pablo Autopan	Cartilla	28-sep-15	Fibras Vegetales
2503	Bobadilla	Sanchez	Juan	XIII	San Antonio La Isla	Centro	Cartilla	29-sep-15	Madera
2504	Piña	Cruz	Susana	II	Ixtlahuaca	La Concepcion de los Baños	Cartilla	30-sep-15	Textiles
2505	Isidro	Antonio	Jose Luis	II	Ixtlahuaca	La Concepcion de los Baños	Cartilla	30-sep-15	Textiles
2506	Isidro	Antonio	Ismael	II	Jocotitlán	Santo Domingo	Cartilla	30-sep-15	Textiles
2507	Antonio	Mendoza	Juana	II	Ixtlahuaca	La Concepcion de los Baños	Cartilla	30-sep-15	Textiles
2508	Mendoza	Isidro	Ana Yely	II	Ixtlahuaca	San Cristobal de los Baños	Cartilla	30-sep-15	Textiles
2509	Mendoza	Rojas	Rafael	II	Ixtlahuaca	San Cristobal de los Baños	Cartilla	30-sep-15	Textiles
2510	Nava	Martinez	Maribel	II	Jocotitlán	Santo Domingo	Cartilla	30-sep-15	Textiles
2511	Martinez	De La Luz	Angelica	XV	Villa De Allende	San Felipe Santiago	Recartilla	01-sep-15	Textiles
2512	Cruz	Esquivel	Elodia	XV	Villa De Allende	San Felipe Santiago	Recartilla	01-sep-15	Textiles
2513	Cenovio	Bernardino	Galdina	XV	Villa De Allende	San Felipe Santiago	Recartilla	02-sep-15	Textiles
2514	Cenobio	Bernardino	Leocadia	XV	Villa De Allende	San Felipe Santiago	Recartilla	01-sep-15	Textiles
2515	Navarrete	Sanchez	Rosa	XIII	Metepec	Andres Molina Enriquez	Recartilla	01-sep-15	Talabarteria
2516	Velazquez	Estevez	Pedro	V	Tecamac	San Pedro Atzompa	Recartilla	02-sep-15	Orfebreria Y Joyeria
2517	Martinez	Garcia	Jose Luis	II	Temascalcingo	Santa Maria Canchesda	Recartilla	01-sep-15	Alfareria Y Ceramica
2518	Salas	Hernandez	Maria Cristina	XIII	Toluca	Santa Ana Tlapaltitlan	Recartilla	01-sep-15	Madera
2519	Hernandez	Lara	Sonia	XIII	Metepec	Santiaguito	Recartilla	01-sep-15	Alfareria Y Ceramica

030903010101

Anexo 109
IIFAEM

CREDENCIALIZACIÓN DE ARTESANOS

No.	Apellido Paterno	Apellido Materno	Nombre	Región	Municipio	Localidad	Actividad	Mes	Rama Artesanal
2520	Jimenez	Marcelino	Josefina	XV	Villa De Allende	San Felipe Santiago	Recartilla	01-sep-15	Textiles
2521	Manjarrez	Torres	Inocente	XIII	San Antonio La Isla	Centro	Recartilla	29-sep-15	Madera
2522	Fuentes	Medina	Salomon	XIII	Almoloya De Juárez	San Mateo Tlalchichilpan	Recartilla	16-sep-15	Pirotecnica
2523	Medina	Vilchis	Efren	XIII	Almoloya De Juárez	San Mateo Tlalchichilpan	Recartilla	16-sep-15	Pirotecnica
2524	Miranda	Rodriguez	Inocente David	XIV	Tultepec	Xahuento	Recartilla	22-sep-15	Pirotecnica
2525	Gonzalez	Lugo	Ruben	V	Ecatepec De Morelos	Llano de los Baez Carpio	Recartilla	01-sep-15	Orfebreria Y Joyeria Vidrio
2526	Herrera	Cruz	Jesus	I	Chalco De Díaz Covarrubias	Union de Guadalupe	Recartilla	04-sep-15	
2527	Fidel	Gonzalez	Veronica	II	Ixtlahuaca	La Concepcion de los Baños	Recartilla	22-sep-15	Textiles
2528	Ruiz	Hernandez	Margarita Primitiva	II	Acambay	La Camelia	Recartilla	22-sep-15	Fibras Vegetales
2529	Rivera	Diaz	Asuncion Manuel	I	Ocoyoacac	Tepexoyuca	Recartilla	01-sep-15	Fibras Vegetales
2530	Lopez	Ruiz	Cristina	VII	Tianguistenco	Guadalupe Yancuictlalpan	Recartilla	01-sep-15	Textiles
2531	Fabila	Guerrero	Rosa Maria	V	Teotihuacán	San Sebastian Xolalpa	Recartilla	01-sep-15	Alfareria Y Ceramica
2532	Calixto	Martinez	Guadalupe	VII	Tianguistenco	Guadalupe Yancuictlalpan	Recartilla	01-sep-15	Textiles
2533	Lopez	Juarez	Leonarda	VII	Tianguistenco	Guadalupe Yancuictlalpan	Recartilla	01-sep-15	Textiles
2534	Serrano	Vara	Agustina	VII	Tianguistenco	Guadalupe Yancuictlalpan	Recartilla	01-sep-15	Varios
2535	Serrano	Mejia	Jose Armando	VII	Tianguistenco	Gualupita Yancuictlalpan	Recartilla	01-sep-15	Textiles
2536	Ruiz	Gil	Antonio	II	Temascalcingo	Santiago Coahucochitlan	Recartilla	21-sep-15	Alfareria Y Ceramica
2537	Gil	Garduño	Carmela	II	Temascalcingo	Santiago Coahucochitlan	Recartilla	21-sep-15	Alfareria Y Ceramica
2538	Ramirez	Nuñez	Francisco Luis	II	Temascalcingo	Santiago Coahucochitlan	Recartilla	21-sep-15	Alfareria Y Ceramica
2539	Leyva	Garcia	Ma Luisa	XV	Donato Guerra	San Juan Xoconusco	Recartilla	01-sep-15	Fibras Vegetales
2540	Becerril	Martinez	Rafael	II	Temascalcingo	Santa Maria Canchesda	Recartilla	21-sep-15	Alfareria Y Ceramica

030903010101

Anexo 109
IIFAEM

CREDENCIALIZACIÓN DE ARTESANOS

No.	Apellido Paterno	Apellido Materno	Nombre	Región	Municipio	Localidad	Actividad	Mes	Rama Artesanal
2541	Garduño	Medrano	Maribel	XIII	Toluca	Jicaltepec Autopan	Recartilla	22-sep-15	Fibras Vegetales
2542	Trinidad	Acevedo	Nora	XV	Donato Guerra	San Juan Xoconusco	Recartilla	01-sep-15	Fibras Vegetales
2543	Hinojosa	Verona	Trinidad Felicitas	VII	Tianguistenco	Guadalupe Yancuictlalpan	Recartilla	01-sep-15	Textiles
2544	Gonzalez	Leyva	Nayeli	XV	Donato Guerra	San Juan Xoconusco	Recartilla	01-sep-15	Fibras Vegetales
2545	Vazquez	Vazquez	Renato Alfredo	V	San Martín De Las Pirámides	Centro	Recartilla	01-sep-15	Fibras Vegetales
2546	Garces	Romero	Teresa	I	Tlalmanalco	Centro	Recartilla	08-sep-15	Fibras Vegetales
2547	Vazquez	Juarez	Josefina	VII	Tianguistenco	Guadalupe Yancuictlalpan	Recartilla	01-sep-15	Textiles
2548	Torres	Castro	Fausto Miguel	XIII	San Antonio La Isla	Centro	Recartilla	01-sep-15	Madera
2549	Matias	Castulo	Lidia	II	San Felipe Del Progreso	Purisima Concepcion	Recartilla	01-sep-15	Textiles
2550	Torres	Ensaustigue	Marlen	XIII	San Antonio La Isla	Centro	Recartilla	29-sep-15	Madera
2551	Isidro	Antonio	Gloria	II	Ixtlahuaca	San Cristobal de los Baños	Recartilla	30-sep-15	Textiles
2552	Perez	Ramirez	Enrique	II	Temascalcingo	Santa Maria Canchesda	Recartilla	20-sep-15	Alfareria Y Ceramica
2553	Lopez	Garcia	Maria De Lourdes Jacoba	XIII	Toluca	Cipres	Recartilla	01-sep-15	Metalisteria
2554	Benites	Rivera	Juan	VII	Tianguistenco	Guadalupe Yancuictlalpan	Recartilla	01-sep-15	Textiles
2555	Flores	Najera	Jovita	VII	Tianguistenco	Guadalupe Yancuictlalpan	Recartilla	01-sep-15	Textiles
2556	Calixto	Beltran	Santa	XV	Villa De Allende	San Felipe Santiago	Recartilla	01-sep-15	Textiles
2557	Dominguez	Santiago	Delia	XV	Donato Guerra	San Juan Xoconusco	Recartilla	01-sep-15	Fibras Vegetales
2558	Alarcon	Ortiz	Gloria	VII	Tianguistenco	Guadalupe Yancuictlalpan	Recartilla	01-sep-15	Textiles
2559	Camacho	Ruiz	Monica Del Rosario	XIII	Metepec	Casa Blanca	Recartilla	01-sep-15	Herreria Artistica
2560	Gonzalez	Hernandez	Roberto Esteban	II	Temascalcingo	Santa Maria Canchesda	Recartilla	21-sep-15	Alfareria Y Ceramica

030903010101

Anexo 109
IIFAEM

CREDENCIALIZACIÓN DE ARTESANOS

No.	Apellido Paterno	Apellido Materno	Nombre	Región	Municipio	Localidad	Actividad	Mes	Rama Artesanal
2561	Hernandez	Villalobos	Isela	IV	Cuautitlán Izcalli	Fracc. La Piedad	Recartilla	01-sep-15	Herreria
2562	Correa	Miranda	Abril Yuliana	II	Temascalcingo	Santa Maria Canchesda	Recartilla	21-sep-15	Alfareria Y Ceramica
2563	Martinez	Barrera	Isabel Lucia	II	Temascalcingo	Santa Maria Canchesda	Recartilla	21-sep-15	Alfareria Y Ceramica
2564	Zaldivar	Galan	Reynaldo	II	Temascalcingo	Santa Maria Canchesda	Recartilla	21-sep-15	Alfareria Y Ceramica
2565	Hernandez	Martinez	Gerardo Mariano	II	Temascalcingo	La Estanzuela	Recartilla	21-sep-15	Alfareria Y Ceramica
2566	Munguia	Rojas	Macaria	XIII	Toluca	San Cristobal Huichochitlan	Recartilla	22-sep-15	Fibras Vegetales
2567	Hernandez	Villasana	Emilia	VII	Tianguistenco	Guadalupe Yancuictlalpan	Recartilla	01-sep-15	Textiles
2568	Hernandez	Rodriguez	Maria Aurea	VII	Tianguistenco	Guadalupe Yancuictlalpan	Recartilla	01-sep-15	Textiles
2569	Hernandez	Rodriguez	Rosa	VII	Tianguistenco	Guadalupe Yancuictlalpan	Recartilla	01-sep-15	Textiles
2570	Garay	Medrano	Maria Eusebia	II	San Felipe Del Progreso	Fresno Nichi	Recartilla	01-sep-15	Textiles
2571	Martinez	Rodriguez	Francisco Juan	II	Temascalcingo	La Magdalena	Recartilla	18-sep-15	Fibras Vegetales
2572	Rivera	Jimenez	Eustorgio	XIII	Toluca	Santa Ana Tlapaltitlan	Recartilla	01-sep-15	Madera
2573	Martinez	Leon	Angelica	XIII	Toluca	San Pablo Autopan	Recartilla	01-sep-15	Varios
2574	Ortiz	Villalva	Arturo	VII	Tianguistenco	Guadalupe Yancuictlalpan	Recartilla	01-sep-15	Textiles
2575	Hernandez	Martinez	Manuel	II	Temascalcingo	Santa Maria Canchesda	Recartilla	21-sep-15	Alfareria Y Ceramica
2576	Martinez	Nolasco	Sara	I	Tlalmanalco	San Lorenzo Tlalmimilolpan	Recartilla	08-sep-15	Fibras Vegetales
2577	Zarza	Procopio	Julieta	XV	Donato Guerra	San Juan Xoconusco	Recartilla	01-sep-15	Fibras Vegetales
2578	Catzoli	Arzate	Felipa	VII	Tianguistenco	Guadalupe Yancuictlalpan	Recartilla	01-sep-15	Textiles
2579	Casas	Alva	Maria Laura	VII	Tianguistenco	Guadalupe Yancuictlalpan	Recartilla	01-sep-15	Textiles
2580	Lopez	Lopez	Felix Ezequiel	VII	Tianguistenco	Guadalupe Yancuictlalpan	Recartilla	01-sep-15	Textiles
2581	Hernandez	Juarez	Luis Emilio	VII	Tianguistenco	Gpe. Yancuictlalpan	Recartilla	01-sep-15	Textiles

030903010101

Anexo 109
IIFAEM

CREDENCIALIZACIÓN DE ARTESANOS

No.	Apellido Paterno	Apellido Materno	Nombre	Región	Municipio	Localidad	Actividad	Mes	Rama Artesanal
2582	Soriano	Medina	Josefina	VII	Tianguistenco	Guadalupe Yancuictlalpan	Recartilla	01-sep-15	Textiles
2583	Delgadillo	Vazquez	Sixto	VII	Tianguistenco	Guadalupe. Yancuictlalpan	Recartilla	01-sep-15	Textiles
2584	Cedano	Blancas	Marcos	VII	Tianguistenco	Guadalupe Yancuictlalpan	Recartilla	01-sep-15	Textiles
2585	Hernandez	Juarez	Estela	VII	Tianguistenco	Gpe Yancuictlalpan	Recartilla	01-sep-15	Textiles
2586	Florentino	Martinez	Felipe	XV	Donato Guerra	San Juan Xoconusco	Recartilla	01-sep-15	Fibras Vegetales
2587	Tinoco	Florentino	Noe	XV	Donato Guerra	Barrio de Arriba	Recartilla	01-sep-15	Fibras Vegetales
2588	Lopez	Ordoñez	Juventino	VII	Tianguistenco	Guadalupe Yacuictlalpan	Recartilla	01-sep-15	Textiles
2589	Soriano	Gonzalez	Armando	VII	Tianguistenco	Guadalupe Yacuictlalpan	Recartilla	01-sep-15	Textiles
2590	Moreno	Hernandez	Maria Del Rosario	V	Ecatepec De Morelos	Jardines de Cerro Gordo	Recartilla	01-sep-15	Metalisteria
2591	Juarez	Lopez	Margarita	VII	Tianguistenco	Barr. Gpe. Yancuictlalpan	Recartilla	01-sep-15	Textiles
2592	Torres	Padilla	Ada Gabriela Cynthia	III	Ixtapaluca	Col. Cuatro Vientos	Recartilla	01-sep-15	Papeleria Y Cartoneria
2593	Nava	Carranza	Jose Armando	VII	Tianguistenco	Guadalupe Yacuictlalpan	Recartilla	01-sep-15	Textiles
2594	Vazquez	Delgadillo	Miguel	VII	Tianguistenco	Guadalupe Yacuictlalpan	Recartilla	01-sep-15	Textiles
2595	Linares	Morales	Maria Felix	VII	Tianguistenco	Guadalupe Yancuictlalpan	Recartilla	01-sep-15	Textiles
2596	Rosales	Martinez	Rosa Maria	XIII	Tenango Del Valle	La Joya	Recartilla	01-sep-15	Panaderia
2597	Moreno	Alarcon	Mauricio	V	Teotihuacán	Barr. Evangelista	Recartilla	01-sep-15	Lapidaria Y Canteria
2598	Tenorio	Elias	Nayeli	I	Tlalmanalco	San Rafael	Recartilla	08-sep-15	Fibras Vegetales
2599	Hidalgo	Medina	Irma	I	Tlalmanalco	Centro	Recartilla	08-sep-15	Fibras Vegetales
2600	Carcaño	Martinez	Norma Leticia	I	Tlalmanalco	Centro	Recartilla	08-sep-15	Fibras Vegetales
2601	Crespo	Rivera	Elia	I	Tlalmanalco	Centro	Recartilla	08-sep-15	Fibras Vegetales
2602	Guzman	Guadarrama	Jose Mario	I	Tlalmanalco	Centro	Recartilla	15-sep-15	Fibras Vegetales
2603	Perez	Nabor	Maria Enriqueta	I	Tlalmanalco	San Pedro	Recartilla	15-sep-15	Fibras Vegetales

030903010101

Anexo 109
IIFAEM

CREDENCIALIZACIÓN DE ARTESANOS

No.	Apellido Paterno	Apellido Materno	Nombre	Región	Municipio	Localidad	Actividad	Mes	Rama Artesanal
2604	Hernandez	Lopez	Elizabeth	I	Tlalmanalco	Centro	Recartilla	08-sep-15	Fibras Vegetales
2605	Ruiz	Hidalgo	Katy Andrea	I	Tlalmanalco	Centro	Recartilla	08-sep-15	Fibras Vegetales
2606	Lopez	Lopez	Anastacio	VII	Tianguistenco	Guadalupe	Recartilla	01-sep-15	Textiles
2607	Verona	Blancas	Agustin	VII	Tianguistenco	Yancuictlalpan Guadalupe	Recartilla	28-sep-15	Textiles
2608	Ruiz	Sanchez	Juan	II	Ixtlahuaca	Yancuictlalpan La Concepcion de los Baños	Recartilla	28-sep-15	Textiles
2609	Antonio	Hernandez	Juan Francisco	II	Ixtlahuaca	La Concepcion de los Baños	Recartilla	28-sep-15	Textiles
2610	Antonio	Ageles	Josue	II	Ixtlahuaca	La Concepcion de los Baños	Cartilla	01-oct-15	Textiles
2611	Mateo	Avendaño	Beatriz	II	Ixtlahuaca	La Concepcion de los Baños	Cartilla	01-oct-15	Textiles
2612	Delgadillo	Epifanio	Teresa	II	Ixtlahuaca	La Concepcion de los Baños	Cartilla	01-oct-15	Textiles
2613	Lopez	Felipe	Ma. Ines	II	Ixtlahuaca	La Concepcion de los Baños	Cartilla	01-oct-15	Textiles
2614	Lopez	Mendoza	Elia	II	Ixtlahuaca	La Concepcion de los Baños	Cartilla	01-oct-15	Textiles
2615	Antonio	Angeles	Martina	II	Ixtlahuaca	La Concepcion de los Baños	Cartilla	01-oct-15	Textiles
2616	Antonio	Angeles	Sergio	II	Ixtlahuaca	La Concepcion de los Baños	Cartilla	01-oct-15	Textiles
2617	Antonio	Gomez	Petra	II	Ixtlahuaca	La Concepcion de los Baños	Cartilla	01-oct-15	Textiles
2618	Jimenez	Lopez	Gaudencio	II	Ixtlahuaca	La Concepcion de los Baños	Cartilla	01-oct-15	Textiles
2619	Tomas	Nicolas	Gregoria	II	Ixtlahuaca	La Concepcion de los Baños	Cartilla	01-oct-15	Textiles
2620	Mendoza	Gomez	Ramon	II	Ixtlahuaca	La Concepcion de los Baños	Cartilla	01-oct-15	Textiles
2621	Lopez	Demetrio	Demetria	II	Ixtlahuaca	La Concepcion de los Baños	Cartilla	01-oct-15	Textiles
2622	Monroy	Marcial	Leticia	II	Ixtlahuaca	La Concepcion de los Baños	Cartilla	01-oct-15	Textiles
2623	Gomez	Angeles	Elvira	II	Ixtlahuaca	La Concepcion de los Baños	Cartilla	01-oct-15	Textiles
2624	Nicolas	Gomez	Nancy	II	Jocotitlán	La Concepcion de los Baños el Progreso	Cartilla	01-oct-15	Textiles

030903010101

Anexo 109
IIFAEM

CREDENCIALIZACIÓN DE ARTESANOS

No.	Apellido Paterno	Apellido Materno	Nombre	Región	Municipio	Localidad	Actividad	Mes	Rama Artesanal
2625	Nicolas	Gomez	Alejandra	II	Ixtlahuaca	La Concepcion de los Baños	Cartilla	01-oct-15	Textiles
2626	Nicolas	Gomez	Judith	II	Jocotitlán	San Joaquin	Cartilla	01-oct-15	Textiles
2627	Cruz	Ochoa	Remigio	II	Ixtlahuaca	La Concepcion de los Baños	Cartilla	01-oct-15	Textiles
2628	Nicolas	Gomez	Jovita	II	Ixtlahuaca	San Pedro de los Baños	Cartilla	01-oct-15	Textiles
2629	Nicolas	Gomez	Rene	II	Ixtlahuaca	La Concepcion de los Baños	Cartilla	01-oct-15	Textiles
2630	Cruz	Perez	Elena	II	Ixtlahuaca	La Concepcion de los Baños	Cartilla	01-oct-15	Textiles
2631	Mendoza	Gomez	Jorge	II	Ixtlahuaca	La Concepcion de los Baños	Cartilla	01-oct-15	Textiles
2632	Lopez	Isidro	Juan	II	Ixtlahuaca	La Concepcion de los Baños	Cartilla	01-oct-15	Textiles
2633	Alba	Becerril	Justino	II	Ixtlahuaca	La Concepcion de los Baños	Cartilla	01-oct-15	Textiles
2634	Mendoza	Antonio	Ricardo	II	Ixtlahuaca	La Concepcion de los Baños	Cartilla	01-oct-15	Textiles
2635	Francisco	Mendoza	Lidia	II	Ixtlahuaca	La Concepcion de los Baños	Cartilla	01-oct-15	Textiles
2636	Lopez	Mendoza	Claudia	II	Ixtlahuaca	La Concepcion de los Baños	Cartilla	01-oct-15	Textiles
2637	Mendoza	Angeles	Cristina	II	Ixtlahuaca	La Concepcion de los Baños	Cartilla	01-oct-15	Textiles
2638	Antonio	Santiago	Mayra	II	Ixtlahuaca	La Concepcion de los Baños	Cartilla	01-oct-15	Textiles
2639	Sebastian	Mendoza	Anastacia	II	Ixtlahuaca	La Concepcion de los Baños	Cartilla	01-oct-15	Textiles
2640	Tomas	Andres	Vicente	II	Ixtlahuaca	La Concepcion de los Baños	Cartilla	01-oct-15	Textiles
2641	Tomas	Andres	Felipe De Jesus	II	Ixtlahuaca	La Concepcion de los Baños	Cartilla	01-oct-15	Textiles
2642	Lopez	Rivera	Gloria	VII	Tianguistenco	Guadalupe	Cartilla	01-oct-15	Textiles
2643	Riovalle	Hernandez	Graciela	VII	Tianguistenco	Yancuictlalpan	Cartilla	01-oct-15	Textiles
2644	Hernandez	Alpizar	Tomas	VII	Tianguistenco	Guadalupe	Cartilla	01-oct-15	Textiles
2645	Hernandez	Juarez	Maria Felix	VII	Tianguistenco	Yancuictlalpan	Cartilla	01-oct-15	Textiles

030903010101

Anexo 109
IIFAEM

CREDENCIALIZACIÓN DE ARTESANOS

No.	Apellido Paterno	Apellido Materno	Nombre	Región	Municipio	Localidad	Actividad	Mes	Rama Artesanal
2646	Hernandez	Hernandez	Viridiana	VII	Tianguistenco	Guadalupe	Cartilla	01-oct-15	Textiles
2647	Hernandez	Soriano	Montserrat	VII	Tianguistenco	Yancuictlalpan Guadalupe	Cartilla	01-oct-15	Textiles
2648	Soriano	Medina	Josefina	VII	Tianguistenco	Yancuictlalpan Guadalupe	Cartilla	01-oct-15	Textiles
2649	Hernandez	Charro	Guillermina	XIII	Toluca	Yancuictlalpan San Mateo Oztzacatipan	Cartilla	01-oct-15	Lapidaria Y Canteria
2650	Martinez	Castillo	Esperanza	XIII	Toluca	Jicaltepec Autopan	Cartilla	01-oct-15	Fibras Vegetales
2651	Altamirano	Rojas	Maria Luisa	XIII	Toluca	San Cristobal Huichochitlan	Cartilla	01-oct-15	Fibras Vegetales
2652	Morales	Hernandez	Paulino	II	Ixtlahuaca	Jalpa de los Baños	Cartilla	01-oct-15	Textiles
2653	Altamirano	Rojas	Esthela	XIII	Toluca	San Cristobal Huichochitlan	Cartilla	01-oct-15	Fibras Vegetales
2654	Zamora	Gonzalez	Jovita	XIII	Toluca	San Cristobal Huichochitlan	Cartilla	01-oct-15	Fibras Vegetales
2655	Hernandez	Gonzalez	Luciano	XIII	Toluca	San Cristobal Huichochitlan	Cartilla	01-oct-15	Fibras Vegetales
2656	Hernandez	Garcia	Maria Antonia	XIII	Toluca	San Cristobal Huichochitlan	Cartilla	01-oct-15	Fibras Vegetales
2657	Hernandez	Zamora	Maria Antonieta	XIII	Toluca	San Cristobal Huichochitlan	Cartilla	01-oct-15	Fibras Vegetales
2658	Tellez	Martinez	Margarita	XIII	Toluca	San Cristobal Huichochitlan	Cartilla	01-oct-15	Fibras Vegetales
2659	Rojas	Jimenez	Manuela Isaura	XIII	Toluca	San Cristobal Huichochitlan	Cartilla	01-oct-15	Fibras Vegetales
2660	Lopez	Hernandez	Mercedes	VII	Tianguistenco	Guadalupe Yancuictlalpan	Cartilla	01-oct-15	Textiles
2661	Vazquez	Ayon	Orquidia	VII	Tianguistenco	Guadalupe Yancuictlalpan	Cartilla	01-oct-15	Textiles
2662	Lara	Lopez	Maria Del Carmen	VII	Tianguistenco	Guadalupe Yancuictlalpan	Cartilla	01-oct-15	Textiles
2663	Lara	Lopez	Andres Antonio	VII	Tianguistenco	Guadalupe Yancuictlalpan	Cartilla	01-oct-15	Textiles
2664	Manjarrez	Villa	Teresa	VII	Tianguistenco	Guadalupe Yancuictlalpan	Cartilla	01-oct-15	Textiles
2665	Hinojoza	Verona	Ysidro	VII	Tianguistenco	Guadalupe Yancuictlalpan	Cartilla	01-oct-15	Textiles
2666	Vazquez	Arellano	Angela Luz	VII	Tianguistenco	Guadalupe Yancuictlalpan	Cartilla	01-oct-15	Textiles

030903010101

Anexo 109
IIFAEM

CREDENCIALIZACIÓN DE ARTESANOS

No.	Apellido Paterno	Apellido Materno	Nombre	Región	Municipio	Localidad	Actividad	Mes	Rama Artesanal
2667	Verona	Juarez	Andres	VII	Tianguistenco	Guadalupe	Cartilla	01-oct-15	Textiles
2668	Verona	Casas	Andres	VII	Tianguistenco	Yancuictlalpan Guadalupe	Cartilla	01-oct-15	Textiles
2669	Antonio	Angeles	Cecilia	II	Ixtlahuaca	Yancuictlalpan La Concepcion de los Baños	Cartilla	01-oct-15	Textiles
2670	Gonzalez	Cruz	Eustolia	II	Ixtlahuaca	La Concepcion de los Baños	Cartilla	01-oct-15	Textiles
2671	Mendoza	Morales	Gabriela	II	Ixtlahuaca	La Concepcion de los Baños	Cartilla	01-oct-15	Textiles
2672	Angeles	Cruz	Fortunata	II	Ixtlahuaca	La Concepcion de los Baños	Cartilla	01-oct-15	Textiles
2673	Antonio	Angeles	Marciala	II	Ixtlahuaca	La Concepcion de los Baños	Cartilla	01-oct-15	Textiles
2674	Fabian	Mendoza	Cruz	II	Ixtlahuaca	La Concepcion de los Baños	Cartilla	01-oct-15	Textiles
2675	Sotelo	Antonio	Clemente	II	Ixtlahuaca	La Concepcion de los Baños	Cartilla	01-oct-15	Textiles
2676	Jose	Antonio	Remedia	II	Ixtlahuaca	La Concepcion de los Baños	Cartilla	01-oct-15	Textiles
2677	Tomas	Sanchez	Adrian	II	Ixtlahuaca	La Concepcion de los Baños	Cartilla	01-oct-15	Textiles
2678	Aguilar	Lopez	Ma Del Carmen	II	Ixtlahuaca	La Concepcion de los Baños	Cartilla	01-oct-15	Textiles
2679	Martinez	Martinez	Josefina	XIII	Toluca	Jicaltepec de Autopan	Cartilla	01-oct-15	Fibras Vegetales Textiles
2680	Lopez	Hernandez	Felipe Maximo	II	Ixtlahuaca	La Concepcion de los Baños	Cartilla	01-oct-15	Textiles
2681	Jimenez	Angeles	Clara	II	Ixtlahuaca	La Concepcion de los Baños	Cartilla	01-oct-15	Textiles
2682	Antonio	Isidro	Josefina	II	Ixtlahuaca	La Concepcion de los Baños	Cartilla	01-oct-15	Textiles
2683	Martinez	Ines	Elizabeth	II	Ixtlahuaca	La Concepcion de los Baños	Cartilla	01-oct-15	Textiles
2684	Antonio	Isidro	Lidia	II	Ixtlahuaca	La Concepcion de los Baños	Cartilla	01-oct-15	Textiles
2685	Mendoza	Chavez	Elvira	II	Ixtlahuaca	La Concepcion de los Baños	Cartilla	02-oct-15	Textiles
2686	Marcial	Antonio	Joel	II	Ixtlahuaca	La Concepcion de los Baños	Cartilla	02-oct-15	Textiles
2687	Chavez	Andres	Ignacia	II	Ixtlahuaca	La Concepcion de los Baños	Cartilla	02-oct-15	Textiles

030903010101

Anexo 109
IIFAEM

CREDENCIALIZACIÓN DE ARTESANOS

No.	Apellido Paterno	Apellido Materno	Nombre	Región	Municipio	Localidad	Actividad	Mes	Rama Artesanal
2688	Mendoza	Sebastian	Juan	II	Ixtlahuaca	La Concepcion de los Baños	Cartilla	02-oct-15	Textiles
2689	Hernandez	Mendoza	Yessica	II	Ixtlahuaca	La Concepcion de los Baños	Cartilla	02-oct-15	Textiles
2690	Martinez	Reyes	Berenice	II	Ixtlahuaca	La Concepcion de los Baños	Cartilla	02-oct-15	Textiles
2691	Ferra	Gonzalez	Adriana	VII	Tiangustenco	Guadalupe Yancuictlalpan	Cartilla	02-oct-15	Textiles
2692	Blancas	Rivera	Maricela	VII	Tiangustenco	Guadalupe Yancuictlalpan	Cartilla	02-oct-15	Textiles
2693	Angeles	Tomas	Patricia	II	Ixtlahuaca	La Concepcion de los Baños	Cartilla	02-oct-15	Textiles
2694	Angeles	Morales	Oscar	II	Ixtlahuaca	La Concepcion de los Baños	Cartilla	02-oct-15	Textiles
2695	Lopez	Jimenez	Bernardo	II	Ixtlahuaca	La Concepcion de los Baños	Cartilla	02-oct-15	Textiles
2696	Aguilar	De La Luz	Elizabeth	II	Ixtlahuaca	La Concepcion de los Baños	Cartilla	02-oct-15	Textiles
2697	Andres	Lopez	Liliana	II	Ixtlahuaca	La Concepcion de los Baños	Cartilla	02-oct-15	Textiles
2698	Tomas	Cruz	Gabriela	II	Ixtlahuaca	San Pedro de los Baños	Cartilla	02-oct-15	Textiles
2699	Gomez	Mendoza	Leonardo	II	Ixtlahuaca	La Concepcion de los Baños	Cartilla	02-oct-15	Textiles
2700	Lopez	Francisco	Josefa	II	Ixtlahuaca	La Concepcion de los Baños	Cartilla	02-oct-15	Textiles
2701	Michua	Avila	Hilda	VII	Tiangustenco	Guadalupe Yancuictlalpan	Cartilla	02-oct-15	Textiles
2702	Juarez	Alvirde	Blanca	VII	Tiangustenco	Guadalupe Yancuictlalpan	Cartilla	02-oct-15	Textiles
2703	Sabino	Sanchez	Genoveva	VII	Tiangustenco	Guadalupe Yancuictlalpan	Cartilla	02-oct-15	Textiles
2704	Morales	Aguilar	Eduardo	II	Ixtlahuaca	Jalpa de los Baños	Cartilla	02-oct-15	Textiles
2705	Hernandez	Gonzalez	Alberta	II	Ixtlahuaca	La Concepcion de los Baños	Cartilla	02-oct-15	Textiles
2706	Maximiliano	Antonio	Efrain	II	Ixtlahuaca	San Cristobal de los Baños	Cartilla	02-oct-15	Textiles
2707	Mendoza	Angeles	Maria De La Luz	II	Ixtlahuaca	La Concepcion de los Baños	Cartilla	02-oct-15	Textiles
2708	Mendoza	Angeles	Aurelio	II	Ixtlahuaca	La Concepcion de los Baños	Cartilla	02-oct-15	Textiles

030903010101

Anexo 109
IIFAEM

CREDENCIALIZACIÓN DE ARTESANOS

No.	Apellido Paterno	Apellido Materno	Nombre	Región	Municipio	Localidad	Actividad	Mes	Rama Artesanal
2709	De Luna	Luevano	Marina	II	Ixtlahuaca	La Concepcion de los Baños	Cartilla	02-oct-15	Textiles
2710	Gonzalez	Becerril	Clara	II	Ixtlahuaca	La Concepcion de los Baños	Cartilla	02-oct-15	Textiles
2711	Angeles	Lopez	Julia	II	Ixtlahuaca	La Concepcion de los Baños	Cartilla	02-oct-15	Textiles
2712	Antonio	Antonio	Modesta	II	Ixtlahuaca	La Concepcion de los Baños	Cartilla	02-oct-15	Textiles
2713	Antonio	Segundo	Pedro	II	Ixtlahuaca	La Concepcion de los Baños	Cartilla	02-oct-15	Textiles
2714	Serrano	Juarez	Jose Luis	VII	Tiangustenco	Guadalupe Yancuictlalpan	Cartilla	02-oct-15	Textiles
2715	Fermin	Morales	Pablo	II	Ixtlahuaca	La Concepcion de los Baños	Cartilla	05-oct-15	Textiles
2716	Remigio	Gonzalez	Rene	II	Ixtlahuaca	La Concepcion de los Baños	Cartilla	05-oct-15	Textiles
2717	Fidel	Hernandez	Eusebio	II	Ixtlahuaca	La Concepcion de los Baños	Cartilla	05-oct-15	Textiles
2718	Remigio	Gonzalez	Ruben	II	Ixtlahuaca	La Concepcion de los Baños	Cartilla	05-oct-15	Textiles
2719	Fidel	Gonzalez	Cesar	II	Ixtlahuaca	La Concepcion de los Baños	Cartilla	05-oct-15	Textiles
2720	Doroteo	Angeles	Antonio	II	Ixtlahuaca	La Concepcion de los Baños	Cartilla	05-oct-15	Textiles
2721	Vazquez	Dominguez	Francisca	II	Ixtlahuaca	La Concepcion de los Baños	Cartilla	05-oct-15	Textiles
2722	Fidel	Mendoza	Angelica	II	Ixtlahuaca	La Concepcion de los Baños	Cartilla	05-oct-15	Textiles
2723	Epifanio	Sevastian	Eleonai	II	Ixtlahuaca	La Concepcion de los Baños	Cartilla	05-oct-15	Textiles
2724	Epifanio	Sebastian	Miriam	II	Ixtlahuaca	La Concepcion de los Baños	Cartilla	05-oct-15	Textiles
2725	Sebastian	Ruiz	Maria Juana	II	Ixtlahuaca	La Concepcion de los Baños	Cartilla	05-oct-15	Textiles
2726	Bartolo	Fidel	Delfina	II	Ixtlahuaca	La Concepcion de los Baños	Cartilla	05-oct-15	Textiles
2727	Angeles	Martinez	Martina	II	Ixtlahuaca	La Concepcion de los Baños	Cartilla	05-oct-15	Textiles
2728	Sanchez	Lopez	Fausto	II	Ixtlahuaca	La Concepcion de los Baños	Cartilla	05-oct-15	Textiles
2729	Remigio	Gonzalez	Nancy	II	Ixtlahuaca	Santo Domingo de Guzman	Cartilla	05-oct-15	Textiles

030903010101

Anexo 109
IIFAEM

CREDENCIALIZACIÓN DE ARTESANOS

No.	Apellido Paterno	Apellido Materno	Nombre	Región	Municipio	Localidad	Actividad	Mes	Rama Artesanal
2730	Fidel	Antonio	Norma	II	Ixtlahuaca	La Concepcion de los Baños	Cartilla	05-oct-15	Textiles
2731	Doroteo	Angeles	Zacarias	II	Ixtlahuaca	La Concepcion de los Baños	Cartilla	05-oct-15	Textiles
2732	Martinez	Melquiades	Eva	II	Ixtlahuaca	La Concepcion de los Baños	Cartilla	05-oct-15	Textiles
2733	Segundo	Flores	Olivia	II	Ixtlahuaca	La Concepcion de los Baños	Cartilla	05-oct-15	Textiles
2734	Hernandez	Hernandez	Magdalena	II	Ixtlahuaca	La Concepcion de los Baños	Cartilla	05-oct-15	Textiles
2735	De Jesus	Angeles	Carmelita	II	Ixtlahuaca	La Concepcion de los Baños	Cartilla	05-oct-15	Textiles
2736	Cenobio	De La Luz	Amalia	II	Ixtlahuaca	La Concepcion de los Baños	Cartilla	05-oct-15	Textiles
2737	Hernandez	Gabriel	Ana	II	Ixtlahuaca	La Concepcion de los Baños	Cartilla	05-oct-15	Textiles
2738	Santos	Ascencio	Marbella	II	Ixtlahuaca	La Concepcion de los Baños	Cartilla	05-oct-15	Textiles
2739	Fidel	Linares	Esteban Remigio	II	Ixtlahuaca	La Concepcion de los Baños	Cartilla	05-oct-15	Textiles
2740	Epifanio	Alvarez	Rafaela	II	Ixtlahuaca	La Concepcion de los Baños	Cartilla	05-oct-15	Textiles
2741	Bobadilla	Monroy	Alfonso	XIII	Tenango Del Valle	San Isidro	Cartilla	06-oct-15	Madera
2742	Nicolas	Flores	Moises	II	Ixtlahuaca	San Cristobal de los Baños	Cartilla	06-oct-15	Textiles
2743	Cruz	Colin	Jorge	II	Ixtlahuaca	La Concepcion de los Baños	Cartilla	06-oct-15	Textiles
2744	Davila	Sanchez	Imelda	II	Ixtlahuaca	La Concepcion de los Baños	Cartilla	06-oct-15	Textiles
2745	Colin	Cruz	Margarita	II	Ixtlahuaca	La Concepcion de los Baños	Cartilla	06-oct-15	Textiles
2746	Doroteo	Angeles	Roman	II	Ixtlahuaca	La Concepcion de los Baños	Cartilla	06-oct-15	Textiles
2747	Martinez	Antonio	Maria Bruna	II	Ixtlahuaca	La Concepcion de los Baños	Cartilla	06-oct-15	Textiles
2748	Martinez	Cisneros	Liliana	II	Ixtlahuaca	La Concepcion de los Baños	Cartilla	06-oct-15	Textiles
2749	Doroteo	Angeles	Martin	II	Ixtlahuaca	La Concepcion de los Baños	Cartilla	06-oct-15	Textiles
2750	Epifanio	Cruz	Pedro	II	Ixtlahuaca	La Concepcion de los Baños	Cartilla	06-oct-15	Textiles

030903010101

Anexo 109
IIFAEM

CREDENCIALIZACIÓN DE ARTESANOS

No.	Apellido Paterno	Apellido Materno	Nombre	Región	Municipio	Localidad	Actividad	Mes	Rama Artesanal
2751	Sebastian	Ruiz	Placida	II	Ixtlahuaca	La Concepcion de los Baños	Cartilla	06-oct-15	Textiles
2752	Epifanio	Doroteo	Brijido Margarito	II	Ixtlahuaca	Lla Concepcion de los Baños	Cartilla	06-oct-15	Textiles
2753	Fidel	Angeles	Isidoro	II	Ixtlahuaca	La Concepcion de los Baños	Cartilla	06-oct-15	Textiles
2754	Santiago	Flores	Guadalupe	II	Ixtlahuaca	La Concepcion de los Baños	Cartilla	06-oct-15	Textiles
2755	Fidel	Hernandez	Maria Isabel	II	Ixtlahuaca	La Concepcion de los Baños	Cartilla	06-oct-15	Textiles
2756	Fidel	Angeles	Adela	II	Ixtlahuaca	La Concepcion de los Baños	Cartilla	06-oct-15	Textiles
2757	Cruz	Abrahan	Maria Ascencion	II	Ixtlahuaca	La Concepcion de los Baños	Cartilla	06-oct-15	Textiles
2758	Fermin	Cruz	Fidelia	II	Ixtlahuaca	La Concepcion de los Baños	Cartilla	06-oct-15	Textiles
2759	Remigio	Gonzalez	Araceli	II	Ixtlahuaca	San Jose del Rio	Cartilla	06-oct-15	Textiles
2760	Mendoza	Nicolas	Jairo	II	Ixtlahuaca	La Concepcion de los Baños	Cartilla	06-oct-15	Textiles
2761	Sanchez	Valencia	Oscar Isidro	XIII	Meteppec	San Miguel Totocuitlapilco	Cartilla	07-oct-15	Alfareria Y Ceramica
2762	Gonzalez	Remedios	Tomas	II	Ixtlahuaca	Jalpa de los Baños	Cartilla	07-oct-15	Textiles
2763	Gonzalez	Antonio	Elias	II	Ixtlahuaca	Jalpa de los Baños	Cartilla	07-oct-15	Textiles
2764	Morales	Mendoza	Celeste	II	Ixtlahuaca	Jalpa de los Baños	Cartilla	07-oct-15	Textiles
2765	Demetrio	Eugenio	Fernando	II	Ixtlahuaca	Jalpa de los Baños	Cartilla	07-oct-15	Textiles
2766	Perez	Aguilar	Larisa	II	Ixtlahuaca	Jalpa de los Baños	Cartilla	07-oct-15	Textiles
2767	Eugenio	Lopez	Carmen	II	Ixtlahuaca	Jalpa de los Baños	Cartilla	07-oct-15	Textiles
2768	Demetrio	Ovando	Gilberto	II	Ixtlahuaca	Jalpa de los Baños	Cartilla	07-oct-15	Textiles
2769	Demetrio	Eugenio	Gilberto	II	Ixtlahuaca	Jalpa de los Baños	Cartilla	07-oct-15	Textiles
2770	Ovando	Colin	Joaquina	II	Ixtlahuaca	Jalpa de los Baños	Cartilla	07-oct-15	Textiles
2771	Gonzalez	Antonio	Isaias	II	Ixtlahuaca	Jalpa de los Baños	Cartilla	07-oct-15	Textiles
2772	Lopez	Felipe	Hipolito	II	Ixtlahuaca	La Concepcion de los Baños	Cartilla	07-oct-15	Textiles

030903010101

Anexo 109
IIFAEM

CREDENCIALIZACIÓN DE ARTESANOS

No.	Apellido Paterno	Apellido Materno	Nombre	Región	Municipio	Localidad	Actividad	Mes	Rama Artesanal
2773	Lopez	Mendoza	Rosa	II	Ixtlahuaca	La Concepcion de los Baños	Cartilla	07-oct-15	Textiles
2774	Jimenez	Nicolas	Irma	II	Ixtlahuaca	La Concepcion de los Baños	Cartilla	07-oct-15	Textiles
2775	Lopez	Felipe	Martina	II	Ixtlahuaca	La Concepcion de los Baños	Cartilla	07-oct-15	Textiles
2776	Lopez	De Jesus	Magdalena	II	Ixtlahuaca	La Concepcion de los Baños	Cartilla	07-oct-15	Textiles
2777	Isidro	Andres	Gabino	II	Ixtlahuaca	La Concepcion de los Baños	Cartilla	07-oct-15	Textiles
2778	Isidro	Andres	Alfredo	II	Ixtlahuaca	La Concepcion de los Baños	Cartilla	07-oct-15	Textiles
2779	Mendoza	Martinez	Ana Yeli	II	Ixtlahuaca	La Concepcion de los Baños	Cartilla	07-oct-15	Textiles
2780	Nicolas	Angeles	Franco	II	Ixtlahuaca	La Concepcion de los Baños	Cartilla	07-oct-15	Textiles
2781	Fermin	Antonio	Maria Eulalia	II	Ixtlahuaca	La Concepcion de los Baños	Cartilla	07-oct-15	Textiles
2782	Diaz	Garcia	Sonia	II	Ixtlahuaca	La Concepcion de los Baños	Cartilla	07-oct-15	Textiles
2783	Nicolas	Jimenez	Franco	II	Ixtlahuaca	La Concepcion de los Baños	Cartilla	07-oct-15	Textiles
2784	Lopez	Diaz	Arcadio	II	Ixtlahuaca	La Concepcion de los Baños	Cartilla	08-oct-15	Textiles
2785	Lopez	Morales	David	II	Ixtlahuaca	La Concepcion de los Baños	Cartilla	08-oct-15	Textiles
2786	Garcia	Silvestre	Yolanda	II	Ixtlahuaca	La Concepcion de los Baños	Cartilla	08-oct-15	Textiles
2787	Gonzalez	Segundo	Juan	II	Ixtlahuaca	La Concepcion de los Baños	Cartilla	08-oct-15	Textiles
2788	Lopez	Lopez	Mauro	II	Ixtlahuaca	La Concepcion de los Baños	Cartilla	08-oct-15	Textiles
2789	Isidro	Andres	Luis	II	Ixtlahuaca	La Concepcion de los Baños	Cartilla	08-oct-15	Textiles
2790	Morales	De Jesus	Rosario	II	Ixtlahuaca	La Concepcion de los Baños	Cartilla	08-oct-15	Textiles
2791	Segundo	Maximiliano	Felix	II	Ixtlahuaca	La Concepcion de los Baños	Cartilla	08-oct-15	Textiles
2792	Castañeda	Mendoza	Herctor	II	Ixtlahuaca	La Concepcion de los Baños	Cartilla	08-oct-15	Textiles
2793	Vazquez	Gomez	Denci	II	Ixtlahuaca	La Concepcion de los Baños	Cartilla	08-oct-15	Textiles

030903010101

Anexo 109
IIFAEM

CREDENCIALIZACIÓN DE ARTESANOS

No.	Apellido Paterno	Apellido Materno	Nombre	Región	Municipio	Localidad	Actividad	Mes	Rama Artesanal
2794	Vazquez	Gomez	Adelaida	II	Ixtlahuaca	La Concepcion de los Baños	Cartilla	08-oct-15	Textiles
2795	Vazquez	Gomez	Laura	II	Ixtlahuaca	La Concepcion de los Baños	Cartilla	08-oct-15	Textiles
2796	Vazquez	Gomez	Leopoldo	II	Ixtlahuaca	La Concepcion de los Baños	Cartilla	08-oct-15	Textiles
2797	Tomas	Isidro	Faustino	II	Ixtlahuaca	La Concepcion de los Baños	Cartilla	08-oct-15	Textiles
2798	Gomez	Morales	Vanesa	II	Ixtlahuaca	La Concepcion de los Baños	Cartilla	08-oct-15	Textiles
2799	Jimenez	Ruiz	Patricia	II	Ixtlahuaca	La Concepcion de los Baños	Cartilla	08-oct-15	Textiles
2800	Moreno	Cruz	Consuelo	II	Ixtlahuaca	La Concepcion de los Baños	Cartilla	08-oct-15	Textiles
2801	Jose	Rodriguez	Elibeth	II	Ixtlahuaca	La Concepcion de los Baños	Cartilla	08-oct-15	Textiles
2802	Morales	Gonzalez	Evelia	II	Ixtlahuaca	La Concepcion de los Baños	Cartilla	08-oct-15	Textiles
2803	Bartolo	Gomez	Cecilio	II	Ixtlahuaca	Jalpa de los Baños	Cartilla	08-oct-15	Textiles
2804	Gomez	Morales	Ivan	II	Ixtlahuaca	La Concepcion de los Baños	Cartilla	08-oct-15	Textiles
2805	Cuevas	Garcia	Evelyn	VII	Tianguistenco	Guadalupe Yancuictlalpan	Cartilla	08-oct-15	Textiles
2806	Antonio	Mendoza	Margarita	II	Ixtlahuaca	La Concepcion de los Baños	Cartilla	08-oct-15	Textiles
2807	Bartolo	Gonzalez	Guillermo	II	Ixtlahuaca	La Concepcion de los Baños	Cartilla	08-oct-15	Textiles
2808	Mendoza	Lopez	Teresa	II	Ixtlahuaca	La Concepcion de los Baños	Cartilla	08-oct-15	Textiles
2809	Mendoza	Lopez	Feliciana	II	Ixtlahuaca	La Concepcion de los Baños	Cartilla	09-oct-15	Textiles
2810	Lara	Mendoza	Jesus	II	Ixtlahuaca	La Concepcion de los Baños	Cartilla	09-oct-15	Textiles
2811	Lopez	Doroteo	Anastacia	II	Ixtlahuaca	La Concepcion de los Baños	Cartilla	09-oct-15	Textiles
2812	Lara	Macedonio	Francisco	II	Ixtlahuaca	La Concepcion de los Baños	Cartilla	09-oct-15	Textiles
2813	Munguia	Gonzalez	Angelica Maria	VII	Tianguistenco	Santiago Tianguistenco	Cartilla	09-oct-15	Textiles
2814	Canuto	Macedonio	Pablo	VII	Tianguistenco	Guadalupe Yancuictlalpan	Cartilla	09-oct-15	Textiles

030903010101

Anexo 109
IIFAEM

CREDENCIALIZACIÓN DE ARTESANOS

No.	Apellido Paterno	Apellido Materno	Nombre	Región	Municipio	Localidad	Actividad	Mes	Rama Artesanal
2815	Carbajal	Plata	Natividad	VII	Tianguistenco	Guadalupe	Cartilla	09-oct-15	Textiles
2816	Lopez	Carbajal	Graciela	VII	Tianguistenco	Yancuictlalpan Guadalupe	Cartilla	09-oct-15	Textiles
2817	Carbajal	Plata	Graciela	VII	Tianguistenco	Yancuictlalpan Guadalupe	Cartilla	09-oct-15	Textiles
2818	Blancas	Rivera	Karen	VII	Tianguistenco	Yancuictlalpan Guadalupe	Cartilla	09-oct-15	Textiles
2819	Garcia	Arteaga	Araceli	II	San Felipe Del Progreso	Yancuictlalpan el Fresno Nichi	Cartilla	09-oct-15	Textiles
2820	Velazquez	Garcia	Maria Alberta	II	San Felipe Del Progreso	el Fresno Nichi	Cartilla	09-oct-15	Textiles
2821	Blancas	Rivera	Veronica	VII	Tianguistenco	Guadalupe	Cartilla	09-oct-15	Textiles
2822	Blancas	Rivera	Maria Del Rocio	VI	Ocuilan	Yancuictlalpan Chalmita	Cartilla	09-oct-15	Textiles
2823	Andres	Lopez	Elizeth	II	Ixtlahuaca	La Concepcion de los Baños	Cartilla	09-oct-15	Textiles
2824	Nava	Garcia	Maria De La Luz	VI	Tenancingo	Centro	Cartilla	12-oct-15	Textiles
2825	Lopez	Antonio	Olivia	II	Ixtlahuaca	La Concepcion de los Baños	Cartilla	12-oct-15	Textiles
2826	Ibarra	Rodriguez	Hector	XIII	Toluca	Jicaltepec Cuexcontitlan Sec 6	Cartilla	12-oct-15	Lapidaria Y Canteria
2827	Gonzalez	Ibarra	Jorge	XIII	Toluca	Jicaltepec Cuexcontitlan	Cartilla	12-oct-15	Lapidaria Y Canteria
2828	Mendieta	Reyes	Erendira Del Rosario	XIII	Toluca	Vicente Guerrero	Cartilla	13-oct-15	Confiteria
2829	Cruz	Monroy	Victor	IV	Villa Del Carbón	el Plan	Cartilla	13-oct-15	Talabarteria
2830	Cruz	Medina	Miguel	IV	Villa Del Carbón	el Plan	Cartilla	13-oct-15	Talabarteria
2831	Cruz	Medina	Roberto	IV	Villa Del Carbón	el Plan	Cartilla	13-oct-15	Talabarteria
2832	Cruz	Arana	Jose Efren	IV	Villa Del Carbón	el Plan	Cartilla	13-oct-15	Talabarteria
2833	Mendoza	Gonzalez	Braulio	II	Ixtlahuaca	La Concepcion de los Baños	Cartilla	13-oct-15	Textiles
2834	Colindres	Rodriguez	Miguel Angel	XIII	San Antonio La Isla	Centro	Cartilla	14-oct-15	Madera
2835	Enriquez	Diaz	Ilda	XIII	San Antonio La Isla	San Lucas Tepemajalco	Cartilla	14-oct-15	Madera
2836	Galeana	Colindres	Juan Alberto	XIII	San Antonio La Isla	Ex Rancho San Dimas	Cartilla	14-oct-15	Madera

030903010101

Anexo 109
IIFAEM

CREDENCIALIZACIÓN DE ARTESANOS

No.	Apellido Paterno	Apellido Materno	Nombre	Región	Municipio	Localidad	Actividad	Mes	Rama Artesanal
2837	Juarez	Lopez	Maria Ines	XIII	San Antonio La Isla	Centro	Cartilla	14-oct-15	Textiles
2838	Aguilar	Castillo	Leonor	VII	Temoaya	San Pedro Arriba	Cartilla	14-oct-15	Textiles
2839	Aguilar	Castillo	Lourdes	VII	Temoaya	San Pedro Arriba 3 Era	Cartilla	14-oct-15	Textiles
2840	Lopez	Gonzalez	Maria De Lourdes	XIII	San Antonio La Isla	Centro	Cartilla	14-oct-15	Madera
2841	Becerril	Jimenez	Mario	XIII	San Antonio La Isla	Centro	Cartilla	14-oct-15	Madera
2842	Villanueva	Hernandez	Citlali	XIII	San Antonio La Isla	Centro	Cartilla	14-oct-15	Madera
2843	Lopez	Suarez	Ana Lilia	XIII	San Antonio La Isla	Centro	Cartilla	14-oct-15	Madera
2844	Eugenio	Manuel	Alfredo	II	Acambay	Pueblo Nuevo	Cartilla	14-oct-15	Fibras Vegetales
2845	Rios	Simona	Maria Asuncion	II	Acambay	Pueblo Nuevo	Cartilla	14-oct-15	Fibras Vegetales
2846	Muñoz	Monjes	Antonio	XIII	Metepec	Agricola Francisco I. Madero	Cartilla	15-oct-15	Fibras Vegetales
2847	Muñoz	Monges	Miriam	XIII	Metepec	Agricola Francisco I. Madero	Cartilla	15-oct-15	Fibras Vegetales
2848	Monjes	Quintana	Maria Elena	XIII	Metepec	Agricola San Francisco I. Madero	Cartilla	15-oct-15	Fibras Vegetales
2849	Cruz	Alarcon	Maria De Los Angeles	VII	Tianguistenco	Guadalupe Yancuictlalpan	Cartilla	15-oct-15	Textiles
2850	Colchado	Resendiz	Zeferino	XI	Tepetlaoxtoc	Centro	Cartilla	15-oct-15	Madera
2851	Garcia	Flores	Amalia De Jesus Yolanda	XI	Atenco	San Salvador	Cartilla	15-oct-15	Textiles
2852	Vazquez	Vazquez	Alma Delia	XI	Chiconcuac	San Pedro	Cartilla	15-oct-15	Textiles
2853	Lopez	Lopez	Tomasa	III	Los Reyes Acaquilpan (La Paz)	Valle de los Reyes	Cartilla	15-oct-15	Textiles
2854	Rolsales	Aguirre	Ma. Paula	XI	Chiconcuac	San Pedro	Cartilla	15-oct-15	Textiles
2855	Contreras	Miranda	Erick Adan	XI	Texcoco	Santa Teresa	Cartilla	15-oct-15	Varios
2856	Rangel	Corona	Maria Belen	XI	Texcoco	Santa Teresa	Cartilla	15-oct-15	Varios
2857	De Paz	Ponce	Ernestina	XV	Zacazonapan	Santa Maria	Cartilla	16-oct-15	Textiles
2858	Ramirez	Delgado	Cinthya Guadalupe	XI	Texcoco	el Carmen	Cartilla	16-oct-15	Textiles

030903010101

Anexo 109
IIFAEM

CREDENCIALIZACIÓN DE ARTESANOS

No.	Apellido Paterno	Apellido Materno	Nombre	Región	Municipio	Localidad	Actividad	Mes	Rama Artesanal
2859	Martinez	Avila	Laura	XI	Texcoco	Centro	Cartilla	16-oct-15	Confiteria
2860	Lopez	Moreno	Maria Elena	XI	Texcoco	Vicente Riva Palacio	Cartilla	16-oct-15	Talabarteria
2861	Lopez	Mendoza	Jaime	II	Ixtlahuaca	La Concepcion de los Baños	Cartilla	16-oct-15	Textiles
2862	Arellano	Casarreal	Uriel	XI	Texcoco	Vicente Rivapalacio	Cartilla	16-oct-15	Talabarteria
2863	Montoya	Vazquez	Mariana Esthela	XIII	Metepac	Coaxustenco	Cartilla	16-oct-15	Alfareria Y Ceramica Varios
2864	Martinez	Hernandez	Beatriz	XI	Texcoco	Santa Cruz de Arriba	Cartilla	16-oct-15	
2865	Acevedo	Flores	Evelyn Alejandra	V	Ecatepec De Morelos	Frac. Guadalupe La Venta	Cartilla	16-oct-15	Papeleria Y Cartoneria
2866	Sarmiento	Sanchez	Felisa	II	San Felipe Del Progreso	el Zapote	Cartilla	19-oct-15	Textiles
2867	Velazquez	Garay	Basilio	II	San Felipe Del Progreso	el Fresno Nichi	Cartilla	19-oct-15	Textiles
2868	Avelino	Velazquez	Jorge	II	San Felipe Del Progreso	el Fresno Nichi	Cartilla	19-oct-15	Textiles
2869	Angeles	Isidro	Marcelino	II	Ixtlahuaca	Jalpa de los Baños	Cartilla	19-oct-15	Textiles
2870	Osorio	Tomas	Sandra Wuendi	II	Ixtlahuaca	La Concepcion de los Baños	Cartilla	19-oct-15	Textiles
2871	Antonio	Tomas	Ofelia	II	Ixtlahuaca	La Concepcion de los Baños	Cartilla	19-oct-15	Textiles
2872	Osorio	Tomas	Edgar Javier	II	Ixtlahuaca	La Concepcion de los Baños	Cartilla	19-oct-15	Textiles
2873	Tomas	Gonzalez	Maria Ines	II	Ixtlahuaca	La Concepcion de los Baños	Cartilla	19-oct-15	Textiles
2874	Vazquez	Jimenez	Bonifacia	II	Ixtlahuaca	La Concepcion de los Baños	Cartilla	19-oct-15	Textiles
2875	Alcantara		Francisco	II	Ixtlahuaca	La Concepcion de los Baños	Cartilla	20-oct-15	Textiles
2876	Fermin	Mendoza	Andrea	II	Ixtlahuaca	La Concepcion de los Baños	Cartilla	20-oct-15	Textiles
2877	Angeles	Alcantara	Maria	II	Ixtlahuaca	La Concepcion de los Baños	Cartilla	20-oct-15	Textiles
2878	Mendoza	Antonio	Juana	II	Ixtlahuaca	La Concepcion de los Baños	Cartilla	20-oct-15	Textiles
2879	Rodriguez	Gonzalez	Raymunda	II	Ixtlahuaca	La Concepcion de los Baños	Cartilla	20-oct-15	Textiles

030903010101

Anexo 109
IIFAEM

CREDENCIALIZACIÓN DE ARTESANOS

No.	Apellido Paterno	Apellido Materno	Nombre	Región	Municipio	Localidad	Actividad	Mes	Rama Artesanal
2880	Jimenez	Isidro	Angel	II	Ixtlahuaca	La Concepcion de los Baños	Cartilla	20-oct-15	Textiles
2881	Angeles	Doroteo	Maria Tiofila	II	Ixtlahuaca	La Concepcion de los Baños	Cartilla	20-oct-15	Textiles
2882	Tomas	Mendoza	Jacinta	II	Ixtlahuaca	La Concepcion de los Baños	Cartilla	20-oct-15	Textiles
2883	Vazquez	Fermin	Alfonso	II	Ixtlahuaca	La Concepcion de los Baños	Cartilla	20-oct-15	Textiles
2884	Antonio	Mendoza	Francisca	II	Ixtlahuaca	La Concepcion de los Baños	Cartilla	20-oct-15	Textiles
2885	Isidro	Alvarez	Maria	II	Ixtlahuaca	La Concepcion de los Baños	Cartilla	20-oct-15	Textiles
2886	Angeles	Isidro	Silvia	II	Ixtlahuaca	La Concepcion de los Baños	Cartilla	20-oct-15	Textiles
2887	De Jesus	Mendoza	Zenon	II	Ixtlahuaca	La Concepcion de los Baños	Cartilla	20-oct-15	Textiles
2888	Gomez	Mendoza	Cesarea	II	Ixtlahuaca	La Concepcion de los Baños	Cartilla	20-oct-15	Textiles
2889	De Jesus	Angeles	Yesica	II	Ixtlahuaca	La Concepcion de los Baños	Cartilla	20-oct-15	Textiles
2890	Jimenez	Angeles	Aurora	II	Ixtlahuaca	La Concepcion de los Baños	Cartilla	20-oct-15	Textiles
2891	Tapia	Gonzalez	Maria Placida	II	Ixtlahuaca	La Concepcion de los Baños	Cartilla	20-oct-15	Textiles
2892	Alarcon	Arratia	Arturo	VII	Tianguistenco	Guadalupe	Cartilla	21-oct-15	Textiles
2893	Vara	Alvarado	Irma	VII	Tianguistenco	Guadalupe Yancuictlalpan	Cartilla	21-oct-15	Textiles
2894	Lopez	Alarcon	Nestor	VII	Tianguistenco	Guadalupe Yancuictlalpan	Cartilla	21-oct-15	Textiles
2895	Cuevas	Lopez	Alicia	VII	Tianguistenco	Guadalupe Yancuictlalpan	Cartilla	21-oct-15	Textiles
2896	Gabino	Agustin	Santiago	VII	Tianguistenco	Guadalupe Yancuictlalpan	Cartilla	21-oct-15	Textiles
2897	Sanchez	Morales	Pablo	VII	Tianguistenco	Guadalupe Yancuictlalpan	Cartilla	21-oct-15	Textiles
2898	Iturbe	Vara	Ana Luisa	VII	Tianguistenco	Guadalupe Yancuictlalpan	Cartilla	21-oct-15	Textiles
2899	Zarate	Benitez	Paola	VII	Tianguistenco	Guadalupe Yancuictlalpan	Cartilla	21-oct-15	Textiles
2900	Lopez	Benitez	Brenda	VII	Tianguistenco	Guadalupe Yancuictlalpan	Cartilla	21-oct-15	Textiles

030903010101

Anexo 109
IIFAEM

CREDENCIALIZACIÓN DE ARTESANOS

No.	Apellido Paterno	Apellido Materno	Nombre	Región	Municipio	Localidad	Actividad	Mes	Rama Artesanal
2901	Sanchez	Gonzalez	Karina	VII	Tianguistenco	Guadalupe	Cartilla	21-oct-15	Textiles
2902	Diaz	Soriano	Catalina Reyna	VII	Tianguistenco	Yancuictlalpan Guadalupe	Cartilla	21-oct-15	Textiles
2903	Hernandez	Medina	Araceli	VII	Tianguistenco	Yancuictlalpan Guadalupe	Cartilla	21-oct-15	Textiles
2904	Romero	Alvirde	Jose	VII	Tianguistenco	Yancuictlalpan Guadalupe	Cartilla	21-oct-15	Textiles
2905	Cortes	Salas	Fernanda	VII	Tianguistenco	Yancuictlalpan Guadalupe	Cartilla	21-oct-15	Textiles
2906	Lopez	Vara	Antonia	VII	Tianguistenco	Yancuictlalpan Guadalupe	Cartilla	21-oct-15	Textiles
2907	Anzastiga	Reyes	Marlen	VII	Tianguistenco	Yancuictlalpan Guadalupe	Cartilla	21-oct-15	Textiles
2908	Delgadillo	Diaz	Blanca	VII	Tianguistenco	Yancuictlalpan Guadalupe	Cartilla	21-oct-15	Textiles
2909	Romero	Salazar	Martina	VII	Tianguistenco	Yancuictlalpan Guadalupe	Cartilla	21-oct-15	Textiles
2910	Cruz	Mendoza	Bruno	II	Ixtlahuaca	La Concepcion de los Baños	Cartilla	21-oct-15	Textiles
2911	Lopez	Antonio	Virginia	II	Ixtlahuaca	La Concepcion de los Baños	Cartilla	21-oct-15	Textiles
2912	Gonzalez	Gonzalez	Rosario	II	Ixtlahuaca	Jalpa de los Baños	Cartilla	22-oct-15	Textiles
2913	Vazquez	Nicolas	Cayetano	II	Ixtlahuaca	Jalpa de los Baños	Cartilla	22-oct-15	Textiles
2914	Garcia	Celestino	Rosa	II	Ixtlahuaca	Jalpa de los Baños	Cartilla	22-oct-15	Textiles
2915	Martha	Angeles	Mendoza	II	Ixtlahuaca	La Concepcion de los Baños	Cartilla	22-oct-15	Textiles
2916	Ramirez	Lopez	Elvira	II	Ixtlahuaca	La Concepcion de los Baños	Cartilla	22-oct-15	Textiles
2917	Delgadillo	Dorasco	Maria Isabel	VII	Tianguistenco	Guadalupe	Cartilla	22-oct-15	Textiles
2918	Delgadillo	Gonzalez	Patricia	VII	Tianguistenco	Yancuictlalpan Guadalupe	Cartilla	22-oct-15	Textiles
2919	Vara	Blancas	Maria De Los Angeles	VII	Tianguistenco	Yancuictlalpan Guadalupe	Cartilla	22-oct-15	Textiles
2920	Sanchez	Benitez	Alicia	VII	Tianguistenco	Centro	Cartilla	22-oct-15	Textiles
2921	Cuevas	Lopez	Elia	VII	Tianguistenco	Guadalupe Yancuictlalpan	Cartilla	22-oct-15	Textiles

030903010101

Anexo 109
IIFAEM

CREDENCIALIZACIÓN DE ARTESANOS

No.	Apellido Paterno	Apellido Materno	Nombre	Región	Municipio	Localidad	Actividad	Mes	Rama Artesanal
2922	Cuevas	Lopez	Maria Dolores	VII	Tianguistenco	Guadalupe	Cartilla	22-oct-15	Textiles
2923	Vara	Bobadilla	Tomasa	VII	Tianguistenco	Yancuictlalpan Guadalupe Yancuictlalpan	Cartilla	22-oct-15	Textiles
2924	Delgadillo	Dorasco	Maria Socorro Trinidad	VII	Tianguistenco	Guadalupe	Cartilla	22-oct-15	Textiles
2925	De La Luz	Sanchez	Pablo	II	Ixtlahuaca	Yancuictlalpan La Concepcion de los Baños	Cartilla	23-oct-15	Textiles
2926	Diaz	Hernandez	Candelria	VII	Tianguistenco	Guadalupe	Cartilla	23-oct-15	Textiles
2927	Manjarres	Lopez	Elvia	VII	Tianguistenco	Yancuictlalpan Guadalupe	Cartilla	23-oct-15	Textiles
2928	Santiago	Cruz	Leonor	VII	Tianguistenco	Yancuictlalpan Guadalupe	Cartilla	23-oct-15	Textiles
2929	Lopez	Vara	Maria	VII	Tianguistenco	Yancuictlalpan Guadalupe	Cartilla	23-oct-15	Textiles
2930	Lopez	Vara	Asuncion Elena	VII	Tianguistenco	Yancuictlalpan Guadalupe	Cartilla	23-oct-15	Textiles
2931	Lopez	Manjarrez	Maria De La Luz	VII	Tianguistenco	Yancuictlalpan Guadalupe	Cartilla	23-oct-15	Textiles
2932	Bobadilla	Diaz	Jael	VII	Tianguistenco	Yancuictlalpan Guadalupe	Cartilla	23-oct-15	Textiles
2933	Antonio	Felipe	Esther	II	Ixtlahuaca	Yancuictlalpan La Concepcion de los Baños	Cartilla	26-oct-15	Textiles
2934	Lopez	Guadalupe	Mateo	II	Ixtlahuaca	La Concepcion de los Baños	Cartilla	26-oct-15	Textiles
2935	Benitez	Lara	Juana Felix	VII	Tianguistenco	Centro	Cartilla	26-oct-15	Textiles
2936	Hernandez	Sanchez	Martin	XIII	Meteppec	San Mateo	Cartilla	26-oct-15	Alfareria Y Ceramica
2937	Lopez	Navarro	Ma Eva	V	San Martín De Las Pirámides	Santa Maria Palapa	Cartilla	27-oct-15	Alfareria Y Ceramica
2938	Jimenez	Lopez	Leticia	II	Ixtlahuaca	San Cristobal de los Baños	Cartilla	27-oct-15	Textiles
2939	Bartolo	Antonio	Silvia	II	Ixtlahuaca	San Cristobal de los Baños	Cartilla	27-oct-15	Textiles
2940	Catetano	Antonio	Andrea	II	Ixtlahuaca	San Cristobal de los Baños	Cartilla	27-oct-15	Textiles
2941	Rodriguez	Martinez	Liliana	II	Ixtlahuaca	San Cristobal de los Baños	Cartilla	27-oct-15	Textiles
2942	Cayetano	Mendoza	Olivia	II	Ixtlahuaca	San Cristobal de los Baños	Cartilla	27-oct-15	Textiles

030903010101

Anexo 109
IIFAEM

CREDENCIALIZACIÓN DE ARTESANOS

No.	Apellido Paterno	Apellido Materno	Nombre	Región	Municipio	Localidad	Actividad	Mes	Rama Artesanal
2943	Lopez	Marciano	Luis	II	Ixtlahuaca	San Cristobal de los Baños	Cartilla	27-oct-15	Textiles
2944	Meza	Cortes	Maria Alicia	II	Ixtlahuaca	San Cristobal de los Baños	Cartilla	27-oct-15	Textiles
2945	De Jesus	Gonzalez	Blanca Flor	II	Ixtlahuaca	San Cristobal de los Baños	Cartilla	27-oct-15	Textiles
2946	Jose	Cayetano	Margarita	II	Ixtlahuaca	San Cristobal de los Baños	Cartilla	27-oct-15	Textiles
2947	Cayetano	Juan	Lucio	II	Ixtlahuaca	San Cristobal de los Baños	Cartilla	27-oct-15	Textiles
2948	Isidro	Francisco	Francisca	II	Ixtlahuaca	San Cristobal de los Baños	Cartilla	27-oct-15	Textiles
2949	Francisco	Cayetano	Rosalia	II	Ixtlahuaca	San Cristobal de los Baños	Cartilla	27-oct-15	Textiles
2950	Gonzalez	Cruz	Maximo	II	Ixtlahuaca	San Cristobal de los Baños	Cartilla	27-oct-15	Textiles
2951	Lopez	Lopez	Emelia	II	Ixtlahuaca	San Cristobal de los Baños	Cartilla	27-oct-15	Textiles
2952	Andres	Andres	Ana	II	Ixtlahuaca	San Cristobal de los Baños	Cartilla	27-oct-15	Textiles
2953	Morales	Alvarez	Elvira	II	Ixtlahuaca	La Concepcion de los Baños	Recartilla	19-oct-15	Textiles
2954	Antonio	Morales	Juan	II	Ixtlahuaca	San Cristobal de los Baños	Recartilla	01-oct-15	Textiles
2955	Martinez	Contreras	Josefina	XV	Villa De Allende	San Felipe Santiago	Recartilla	09-oct-15	Textiles
2956	Dominguez	Fernandez	Angel Andres	II	Acambay	Pueblo Nuevo	Recartilla	14-oct-15	Fibras Vegetales Textiles
2957	Villalva	Nava	Concepcion	VII	Tiangustenco	Gualupita Yancuictlalpan	Recartilla	02-oct-15	Textiles
2958	Lopez	Villalva	Reyna	VII	Tiangustenco	Guadalupe Yancuictlalpan	Recartilla	02-oct-15	Textiles
2959	Hernandez	Cajero	Teobaldo Marcial	XIII	Metepc	San Mateo	Recartilla	26-oct-15	Alfareria Y Ceramica Textiles
2960	Cayetano	Lucia	Salvador	II	Ixtlahuaca	Guadalupe del Rio	Recartilla	27-oct-15	Textiles
2961	Javier	Rosas	Pedro	XI	Tepetlaoxtoc	San Francisco	Recartilla	16-oct-15	Fibras Vegetales Textiles
2962	Mendiola	Reyes	Maria De Lourdes	II	Ixtlahuaca	La Concepcion de los Baños	Recartilla	02-oct-15	Textiles
2963	Martinez	Contreras	Emilia	XIII	Toluca	Col. Union	Recartilla	21-oct-15	Textiles

030903010101

Anexo 109
IIFAEM

CREDENCIALIZACIÓN DE ARTESANOS

No.	Apellido Paterno	Apellido Materno	Nombre	Región	Municipio	Localidad	Actividad	Mes	Rama Artesanal
2964	Rojas	Cabrera	Rafael	III	Chimalhuacán	Xochiaca	Recartilla	24-oct-15	Lapidaria Y Cantería
2965	Mendoza	Martinez	Bonifacia	II	Ixtlahuaca	Concepcion de los Baños	Recartilla	20-oct-15	Textiles
2966	Tomas	Vazquez	Paula	II	Ixtlahuaca	La Concepcion de los Baños	Recartilla	19-oct-15	Textiles
2967	Gonzalez	Amado	Maria Isabel	II	Ixtlahuaca	Concepcion de los Baños	Recartilla	05-oct-15	Textiles
2968	Jimenez	Cruz	Margarita	II	Ixtlahuaca	La Concepcion de los Baños	Recartilla	09-oct-15	Textiles
2969	Fermin	Gonzalez	Luis	II	Ixtlahuaca	La Concepcion de los Baños	Recartilla	05-oct-15	Textiles
2970	Cruz	Cruz	Roman	IV	Villa Del Carbón	el Plan	Recartilla	13-oct-15	Talabarteria
2971	Cruz	Cruz	Cirilo	IV	Villa Del Carbón	el Plan	Recartilla	13-oct-15	Talabarteria
2972	Martinez	Pascual	Ma. Isabel	XV	Villa De Allende	San Felipe Santiago	Recartilla	08-oct-15	Textiles
2973	Lopez	Vara	Ignacio	VII	Tianguistenco	Gualupita Yancuictlalpan	Recartilla	09-oct-15	Textiles
2974	Segundo	Flores	Margarito	II	Ixtlahuaca	La Concepcion los Baños	Recartilla	02-oct-15	Textiles
2975	Sebastian	Mendoza	Severiana	II	Ixtlahuaca	La Concepcion los Baños	Recartilla	01-oct-15	Textiles
2976	Tomas	Angeles	Petra	II	Ixtlahuaca	La Concepcion los Baños	Recartilla	02-oct-15	Textiles
2977	Andres	Angeles	Ana	II	Ixtlahuaca	La Concepcion de los Baños	Recartilla	08-oct-15	Textiles
2978	Mendoza	Aguilar	Alicia	II	Ixtlahuaca	La Concepcion de los Baños Mzna 23	Recartilla	01-oct-15	Textiles
2979	Mendoza	Angeles	Reynalda	II	Ixtlahuaca	La Concepcion de los Baños	Recartilla	20-oct-15	Textiles
2980	Aguilar	Velazquez	Jose Toribio	II	Ixtlahuaca	Jalpa de Dolores	Recartilla	09-oct-15	Textiles
2981	Aguilar	Lopez	Antonina Juana	II	Ixtlahuaca	La Concepcion de los Baños	Recartilla	01-oct-15	Textiles
2982	Nicolas	Genaro	Antonino	II	Ixtlahuaca	Jalpa de los Baños	Recartilla	16-oct-15	Textiles
2983	Ceron	Mota	Adela	XI	Texcoco	San Juan Tezontla	Recartilla	16-oct-15	Confiteria
2984	Velazquez	Velazquez	Cosme	XI	Texcoco	San Juan Tezontla	Recartilla	15-oct-15	Confiteria
2985	Perez	Vargas	Laura	XI	Texcoco	Bellavista	Recartilla	16-oct-15	Talabarteria

030903010101

Anexo 109
IIFAEM

CREDENCIALIZACIÓN DE ARTESANOS

No.	Apellido Paterno	Apellido Materno	Nombre	Región	Municipio	Localidad	Actividad	Mes	Rama Artesanal
2986	Gomez		Faustino Moises	II	Acambay	Pueblo Nuevo	Recartilla	14-oct-15	Fibras Vegetales Textiles
2987	Romero	Ruiz	Esperanza	XI	Chiautla	Santiago Chimalpa	Recartilla	15-oct-15	Fibras Vegetales Textiles
2988	Ortega	Martinez	Yadira	XI	Texcoco	San Jose Texopa	Recartilla	16-oct-15	Alfareria Y Ceramica Textiles
2989	Mendoza	Gomez	Rangel	II	Ixtlahuaca	La Concepcion de los Baños	Recartilla	01-oct-15	Textiles
2990	Alvarez	Gomez	Teresa	II	Ixtlahuaca	La Concepcion de los Baños	Recartilla	01-oct-15	Textiles
2991	Serrano	Verona	Laura	VII	Tiangustenco	Guadalupe Yancuitalpan	Recartilla	02-oct-15	Textiles
2992	Ignacio	Cirilo	Ismael	IV	Villa Del Carbón	La Bellota	Recartilla	13-oct-15	Talabarteria
2993	Flores	Nicolas	Leticia	II	Ixtlahuaca	La Concepcion de los Baños	Recartilla	02-oct-15	Textiles
2994	Mendoza	Lopez	Honoría	II	Ixtlahuaca	La Concepcion de los Baños	Recartilla	02-oct-15	Textiles
2995	Romero	Miranda	Jose Ambrosio	XI	Texcoco	San Jose Texopa	Recartilla	15-oct-15	Alfareria Y Ceramica Textiles
2996	De Jesus	Angeles	Facundo Guadalupe	II	Ixtlahuaca	San Cristobal de los Baños	Recartilla	26-oct-15	Textiles
2997	Alonso	Bustamante	Jose Trinidad	XI	Texcoco	Santa Cruz de Arriba	Recartilla	16-oct-15	Alfareria Y Ceramica Textiles
2998	Genaro	Antonio	Eligio	II	Ixtlahuaca	La Concepcion de los Baños	Recartilla	01-oct-15	Textiles
2999	Cruz	Cruz	Efren	IV	Villa Del Carbón	el Plan	Recartilla	13-oct-15	Talabarteria
3000	Angeles	Antonio	Elsa	II	Ixtlahuaca	La Concepcion de los Baños	Recartilla	01-oct-15	Textiles
3001	Martinez	Ventura	Silvia	II	Ixtlahuaca	La Concepcion de los Baños	Recartilla	01-oct-15	Textiles
3002	Marcial	Angeles	Leticia	II	Ixtlahuaca	La Concepcion de los Baños	Recartilla	01-oct-15	Textiles
3003	Antonio	Leonardo	Rosa	II	Ixtlahuaca	La Concepcion de los Baños	Recartilla	02-oct-15	Textiles
3004	Demetrio	Eugenio	Maribel	II	Ixtlahuaca	Jalpa de los Baños	Recartilla	07-oct-15	Textiles
3005	Ruiz	Ruiz	Gregorio Teofanes	II	Acambay	Pueblo Nuevo	Recartilla	14-oct-15	Fibras Vegetales Textiles
3006	Antonio	Hernandez	Esther	II	Ixtlahuaca	Jalpa de los Baños	Recartilla	07-oct-15	Textiles

030903010101

Anexo 109
IIFAEM

CREDENCIALIZACIÓN DE ARTESANOS

No.	Apellido Paterno	Apellido Materno	Nombre	Región	Municipio	Localidad	Actividad	Mes	Rama Artesanal
3007	Morales	Mendoza	Maximiliano	II	Ixtlahuaca	La Concepcion de los Baños	Recartilla	08-oct-15	Textiles
3008	Alonso	Bustamante	Enrique	XI	Texcoco	Santa Cruz de Arriba	Recartilla	16-oct-15	Alfareria Y Ceramica
3009	Gonzalez	Cuestas	Miguel Angel	VII	San Mateo Atenco	Barr. Santa Maria	Recartilla	09-oct-15	Talabarteria
3010	De Paz	Ponce	Walda	XV	Zacazonapan	Zacazonapan	Recartilla	16-oct-15	Textiles
3011	Pantaleon	Cortes	Hector	XI	Atenco	Centro	Recartilla	15-oct-15	Textiles
3012	Rosales	Cervantes	Miguel	XI	Chiconcuac	San Miguel	Recartilla	15-oct-15	Textiles
3013	Garcia	Antonio	Martha	II	San Felipe Del Progreso	Fresno Nichi	Recartilla	19-oct-15	Textiles
3014	Rojas	Vazquez	Sergio	XIII	Tenango Del Valle	el Carrizal	Recartilla	07-oct-15	Madera
3015	Garcia		Joel	XI	Texcoco	San Miguel Tlaixpan	Recartilla	15-oct-15	Talabarteria
3016	Oliva	Ramirez	Rey Felix	V	San Martín De Las Pirámides	Col. Centro	Recartilla	22-oct-15	Lapidaria Y Canteria
3017	De Jesus	Ramirez	Beatriz	II	Temascalcingo	Santiago Coachochitlan	Recartilla	20-oct-15	Textiles
3018	Manuel	Gomez	Ismael	II	Ixtlahuaca	Jalpa de Dolores	Recartilla	23-oct-15	Textiles
3019	Limas	Torres	Víctor	XV	Ixtapan Del Oro	Centro	Recartilla	09-oct-15	Varios
3020	Alonso	Bustamante	Manuel	XI	Texcoco	Santa Cruz de Arriba	Recartilla	16-oct-15	Alfareria Y Ceramica
3021	Huescas	Arevalo	Anastacio Jorge	XI	Texcoco	Santa Cruz de Arriba	Recartilla	16-oct-15	Alfareria Y Ceramica
3022	Romero	Miranda	Marcelo	XI	Texcoco	San Jose Texopa	Recartilla	15-oct-15	Alfareria Y Ceramica
3023	Mendiola	Delgadillo	Tirso	VII	Tianguistenco	Guadalupe Yancuictlalpan	Recartilla	01-oct-15	Textiles
3024	Sanchez	Olivares	Catalina Natividad	XI	Chiconcuac	San Miguel	Recartilla	16-oct-15	Textiles
3025	Rosales	Salazar	Estela	XI	Chiconcuac	Barr. San Pedro	Recartilla	15-oct-15	Textiles
3026	Montaño	Rodriguez	Angelo	XI	Chiconcuac	San Pedro	Recartilla	15-oct-15	Textiles
3027	Olivares	Estrada	Rufina	XI	Chiconcuac	San Miguel	Recartilla	15-oct-15	Textiles
3028	Altamirano	Montes	Artemio Cesar	XI	Chiconcuac	San Miguel	Recartilla	16-oct-15	Talabarteria

030903010101

Anexo 109
IIFAEM

CREDENCIALIZACIÓN DE ARTESANOS

No.	Apellido Paterno	Apellido Materno	Nombre	Región	Municipio	Localidad	Actividad	Mes	Rama Artesanal
3029	Gonzalez	Antonio	Yolanda	II	Ixtlahuaca	Jalpa de Lo Baños	Recartilla	07-oct-15	Textiles
3030	De Jesus	Ramirez	Juana Maria	II	Temascalcingo	Stgo. Coachochitlan	Recartilla	20-oct-15	Textiles
3031	Rivera	De Jesus	Esther	II	Temascalcingo	Stgo. Coachochitlan	Recartilla	20-oct-15	Textiles
3032	Ramirez	Delgado	Gabriela	XI	Texcoco	San Juanito	Recartilla	15-oct-15	Talabarteria
3033	Delgado	Trujillo	Maria Elena	XI	Texcoco	San Luis Huexotla	Recartilla	15-oct-15	Textiles
3034	Gutierrez	Alvarez	Oliva	XIII	Calimaya	San Bartolito	Recartilla	19-oct-15	Textiles
3035	Martinez	Sanchez	Juan	VI	Sultepec	Rincon del Cristo	Recartilla	22-oct-15	Varios
3036	Soriano	Perez	Marcial	VII	Tianguistenco	Guadalupe Yancuictlalpan	Recartilla	01-oct-15	Textiles
3037	Hernandez	Hernandez	Berenice	VII	Tianguistenco	Gpe. Yancuictlalpan	Recartilla	01-oct-15	Textiles
3038	Colindres	Suarez	Isaias	XIII	San Antonio La Isla	Centro	Recartilla	14-oct-15	Madera
3039	Garcia	Castro	Sonia	XIII	San Antonio La Isla	Centro	Recartilla	14-oct-15	Madera
3040	Antonio	Angeles	Monica Bernabe	II	Ixtlahuaca	Concepcion de los Baños	Recartilla	01-oct-15	Textiles
3041	Hernandez	Gutierrez	Sonia	XIII	Toluca	San Mateo Oxtotitlan	Recartilla	19-oct-15	Herreria Artística
3042	Saavedra	Muñoz	Ana Maria	II	Ixtlahuaca	La Concepcion de los Baños	Recartilla	27-oct-15	Textiles
3043	Irineo	Lopez	Petra	II	Ixtlahuaca	La Concepcion de los Baños	Recartilla	27-oct-15	Textiles
3044	De La Cruz	Sanchez	Vicenta	II	Ixtlahuaca	La Concepcion de los Baños	Recartilla	27-oct-15	Textiles
3045	Antonio	Cruz	Irais	II	Ixtlahuaca	La Concepcion de los Baños	Recartilla	27-oct-15	Textiles
3046	Lopez	Tomas	Lizbeth	II	Ixtlahuaca	La Concepcion de los Baños	Recartilla	27-oct-15	Textiles
3047	Fermin	Reyes	Marisol	II	Ixtlahuaca	La Concepcion de los Baños	Recartilla	27-oct-15	Textiles
3048	Lorenzo	Morales	Maria Magdalena	II	Ixtlahuaca	La Concepcion de los Baños	Recartilla	27-oct-15	Textiles
3049	Moreno	Vazquez	Jazmin	II	Ixtlahuaca	La Concepcion de los Baños	Recartilla	27-oct-15	Textiles
3050	Moreno	Vazquez	Haismani	II	Ixtlahuaca	La Concepcion de los Baños	Recartilla	27-oct-15	Textiles

030903010101

Anexo 109
IIFAEM

CREDENCIALIZACIÓN DE ARTESANOS

No.	Apellido Paterno	Apellido Materno	Nombre	Región	Municipio	Localidad	Actividad	Mes	Rama Artesanal
3051	Antonio	Cruz	Jose Luis	II	Ixtlahuaca	La Concepcion de los Baños	Recartilla	27-oct-15	Textiles
3052	Cipriano	Ricardo	Maria Felix	II	Acambay	San Francisco Shaxni	Recartilla	08-oct-15	Textiles
3053	Gomez	Chavez	Evarista	VII	Tianguistenco	Gualupita Yancuictlalpan	Recartilla	21-oct-15	Textiles
3054	Diaz	Arratia	Silvia	VII	Tianguistenco	Gualupita Yancuictlalpan	Recartilla	20-oct-15	Textiles
3055	Andres	Angeles	Rosa	II	Ixtlahuaca	La Concepcion de los Baños	Recartilla	19-oct-15	Textiles
3056	Carrillo	Flores	Francisco	XIII	San Antonio La Isla	Cabecera Municipal	Recartilla	14-oct-15	Madera
3057	Lopez	Torres	Lilia	VII	Tianguistenco	Guadalupe Yancuictlalpan	Recartilla	09-oct-15	Textiles
3058	Nuñez	Reyes	Panfilo	XIII	San Antonio La Isla	Centro	Recartilla	14-oct-15	Madera
3059	Jimenez	Lorenzo	Maria Concepcion	II	Ixtlahuaca	Concepcion de los Baños	Recartilla	08-oct-15	Textiles
3060	Jimenez	De La Luz	Margarita	II	Ixtlahuaca	La Concepcion de los Baños	Recartilla	08-oct-15	Textiles
3061	Lopez	Hernandez	Hilario	II	Ixtlahuaca	La Concepcion de los Baños	Recartilla	09-oct-15	Textiles
3062	Angeles	Jimenez	Aurelia	II	Ixtlahuaca	La Concepcion de los Baños	Recartilla	01-oct-15	Textiles
3063	Becerril	Gabriel	Lidia	II	Ixtlahuaca	Concepcion de los Baños	Recartilla	01-oct-15	Textiles
3064	Mendoza	Gomez	Janet	II	Ixtlahuaca	La Concepcion de los Baños	Recartilla	01-oct-15	Textiles
3065	Gomez	Mendoza	Lazaro	II	Ixtlahuaca	La Concepcion de los Baños	Recartilla	20-oct-15	Textiles
3066	Gonzalez	Isidro	Faustino	II	Ixtlahuaca	La Concepcion de los Baños	Recartilla	08-oct-15	Textiles
3067	Morales	Mendoza	Celia	II	Ixtlahuaca	La Concepcion de los Baños	Recartilla	02-oct-15	Textiles
3068	Mendoza	Lopez	Ma Margarita	II	Ixtlahuaca	La Concepcion de los Baños	Recartilla	27-oct-15	Textiles
3069	Mendoza	Antonio	Juana	II	Ixtlahuaca	La Concepcion de los Baños	Recartilla	27-oct-15	Textiles
3070	Morales	Alvarez	Sofia	II	Ixtlahuaca	La Concepcion de los Baños	Recartilla	08-oct-15	Textiles
3071	Jimenez	Nicolas	Marina	II	Ixtlahuaca	San Cristobal de los Baños	Cartilla	03-nov-15	Textiles

030903010101

Anexo 109
IIFAEM

CREDENCIALIZACIÓN DE ARTESANOS

No.	Apellido Paterno	Apellido Materno	Nombre	Región	Municipio	Localidad	Actividad	Mes	Rama Artesanal
3072	Cruz	Vieyra	Paulina	II	Ixtlahuaca	San Cristobal de los Baños	Cartilla	03-nov-15	Textiles
3073	Andres	Cruz	Jorge	II	Ixtlahuaca	San Cristobal de los Baños	Cartilla	27-oct-15	Textiles
3074	Jimenez	Nicolas	Janeth	II	Ixtlahuaca	Guadalupe del Rio	Cartilla	03-nov-15	Textiles
3075	De Jesus	Lopez	Blanca	II	Ixtlahuaca	San Cristobal de los Baños	Cartilla	03-nov-15	Textiles
3076	Cayetano	De Jesus	Beatriz	II	Ixtlahuaca	San Cristobal de los Baños	Cartilla	03-nov-15	Textiles
3077	Treviño	Roble	Irma	XIII	Toluca	San Andres Cuexcontitlan	Cartilla	03-nov-15	Textiles
3078	Feferman	Eliamen	Sulamita	VIII	Huixquilucan	Paseo de Las Palmas	Cartilla	03-nov-15	Talabarteria
3079	Marcelino	Ramirez	Antonia	VIII	Huixquilucan	el Pedregal	Cartilla	03-nov-15	Panaderia
3080	Tapia	Correa	Olga	VIII	Huixquilucan	Las Canteras	Cartilla	03-nov-15	Fibras Vegetales
3081	Sandrini	Jardinez	Estela	VIII	Huixquilucan	el Pedregal	Cartilla	03-nov-15	Fibras Vegetales
3082	Zarza	Rangel	Guadalupe	VIII	Huixquilucan	San Ramon	Cartilla	03-nov-15	Fibras Vegetales
3083	Celis	Diaz	Rafael Francisco	VIII	Huixquilucan	San Ramon	Cartilla	03-nov-15	Lapidaria Y Canteria
3084	Eyeyo	Garcia	Rosa Candida	VIII	Huixquilucan	Ignacio Allende	Cartilla	03-nov-15	Fibras Vegetales
3085	Na	Segundo	Nayely Vaneza	VIII	Huixquilucan	San Ramon	Cartilla	03-nov-15	Talabarteria
3086	Peron	Granados	Lizbeth Sofia	VIII	Huixquilucan	Zacamulpa	Cartilla	03-nov-15	Talabarteria
3087	Lopez	Barrera	Jose	VII	Tianguistenco	Guadalupe Yancuictlalpan	Cartilla	03-nov-15	Textiles
3088	Reyes	Zepeda	Matilde	VII	Tianguistenco	Guadalupe Yancuictlalpan	Cartilla	03-nov-15	Textiles
3089	Lopez	Blancas	Guadalupe	VII	Tianguistenco	Centro	Cartilla	03-nov-15	Textiles
3090	Nava	Maya	Sarai Itzel	VII	Tianguistenco	Centro	Cartilla	03-nov-15	Textiles
3091	Vara	Manjarrez	Severiana	VII	Tianguistenco	San Jose Mezapa	Cartilla	03-nov-15	Textiles
3092	Villasana	Iniesta	Francisco	VII	Tianguistenco	Guadalupe Yancuictlalpan	Cartilla	03-nov-15	Textiles
3093	Cedano	Aalcon	Erick	VII	Tianguistenco	Guadalupe Yancuictlalpan	Cartilla	03-nov-15	Textiles

030903010101

Anexo 109
IIFAEM

CREDENCIALIZACIÓN DE ARTESANOS

No.	Apellido Paterno	Apellido Materno	Nombre	Región	Municipio	Localidad	Actividad	Mes	Rama Artesanal
3094	Perez	Gonzalez	Guadalupe Maribel	VII	Tianguistenco	Guadalupe	Cartilla	03-nov-15	Textiles
3095	Perez	Flores	Maria Del Pilar	VII	Tianguistenco	Yancuictlalpan	Cartilla	03-nov-15	Textiles
3096	Alarcon	Rivera	Maricela	VII	Tianguistenco	Guadalupe	Cartilla	03-nov-15	Textiles
3097	Cedano	Alarcon	Fredy	VII	Tianguistenco	Yancuictlalpan	Cartilla	03-nov-15	Textiles
3098	Cedano	Alarcon	Gonzalo	VII	Tianguistenco	Guadalupe	Cartilla	03-nov-15	Textiles
3099	Flores	Garcia	Dolores	II	Ixtlahuaca	Yancuictlalpan	Cartilla	03-nov-15	Textiles
3100	Gregorio	Flores	Olivia	II	Ixtlahuaca	San Cristobal de los Baños	Cartilla	03-nov-15	Textiles
3101	Cayetano	Maximiliano	Cornelio	II	Ixtlahuaca	San Cristobal de los Baños	Cartilla	03-nov-15	Textiles
3102	Maximiliano	Angeles	Maria Concepcion	II	Ixtlahuaca	San Cristobal de los Baños	Cartilla	03-nov-15	Textiles
3103	Nicolas	Amado	Juana	II	Ixtlahuaca	San Cristobal de los Baños	Cartilla	03-nov-15	Textiles
3104	Benito	Marcelino	Carolina	II	Ixtlahuaca	San Cristobal de los Baños	Cartilla	03-nov-15	Textiles
3105	Amado	Mendoza	Tranquilina	II	Ixtlahuaca	San Cristobal de los Baños	Cartilla	03-nov-15	Textiles
3106	Cayetano	Maximiliano	Omar	II	Ixtlahuaca	San Cristobal de los Baños	Cartilla	03-nov-15	Textiles
3107	Nicolas	Jimenez	Filemon	II	Ixtlahuaca	San Cristobal de los Baños	Cartilla	03-nov-15	Textiles
3108	Nicolas	Amado	Cristina	II	Ixtlahuaca	San Cristobal de los Baños	Cartilla	03-nov-15	Textiles
3109	Reyes	Monroy	Alan Benardo	II	El Oro	Benito Juarez	Cartilla	03-nov-15	Fibras Vegetales
3110	Nicolas	Amado	Fermin	II	Ixtlahuaca	San Cristobal de los Baños	Cartilla	03-nov-15	Textiles
3111	Andrade	Martinez	Rosana	II	Ixtlahuaca	San Cristobal de los Baños	Cartilla	03-nov-15	Textiles
3112	Cruz	Monroy	Enrique	IV	Villa Del Carbón	el Plan	Cartilla	04-nov-15	Talabarberia
3113	Medina	Rueda	Gerardo	IV	Villa Del Carbón	San Luis Anahuac	Cartilla	04-nov-15	Talabarberia
3114	Medina	Angeles	Anali	IV	Villa Del Carbón	La Bellota	Cartilla	04-nov-15	Talabarberia

030903010101

Anexo 109
IIFAEM

CREDENCIALIZACIÓN DE ARTESANOS

No.	Apellido Paterno	Apellido Materno	Nombre	Región	Municipio	Localidad	Actividad	Mes	Rama Artesanal
3115	Angeles	Eulalio	Isela	II	Acambay	Pueblo Nuevo	Cartilla	04-nov-15	Fibras Vegetales
3116	Gonzalez	Alvarez	Catalina	II	Acambay	Pueblo Nuevo	Cartilla	04-nov-15	Fibras Vegetales
3117	Garcia	Martinez	Maria Guadalupe	II	Acambay	Pueblo Nuevo	Cartilla	04-nov-15	Fibras Vegetales
3118	Hernandez	Mendoza	Pedro Cesar	II	Ixtlahuaca	La Concepcion de los Baños	Cartilla	04-nov-15	Textiles
3119	Antonio	Fermin	Antonia	II	Ixtlahuaca	La Concepcion de los Baños	Cartilla	04-nov-15	Textiles
3120	Antonio	Mendoza	Armando	II	Ixtlahuaca	La Concepcion de los Baños	Cartilla	04-nov-15	Textiles
3121	Antonio	Antonio	Juan Manuel	II	Ixtlahuaca	La Concepcion de los Baños	Cartilla	04-nov-15	Textiles
3122	Lopez	Becerril	Maria Magdalena	II	Ixtlahuaca	La Concepcion de los Baños	Cartilla	04-nov-15	Textiles
3123	Hernandez	Soto	Maria De Los Angeles	II	Ixtlahuaca	La Concepcion de los Baños	Cartilla	04-nov-15	Textiles
3124	Cenobio	Hernandez	Matilde	II	Ixtlahuaca	La Concepcion de los Baños	Cartilla	04-nov-15	Textiles
3125	Antonio	De La Luz	Veronica	II	Ixtlahuaca	La Concepcion de los Baños	Cartilla	04-nov-15	Textiles
3126	Monroy	Antonio	Abelina	II	Ixtlahuaca	La Concepcion de los Baños	Cartilla	04-nov-15	Textiles
3127	Segundo	Jimenez	Olga Lidia	II	Ixtlahuaca	La Concepcion de los Baños	Cartilla	04-nov-15	Textiles
3128	Hernandez	Mendez	Mahite Gridelia	II	Ixtlahuaca	La Concepcion de los Baños	Cartilla	04-nov-15	Textiles
3129	Hernandez	Mendoza	Jhonatan	II	Ixtlahuaca	La Concepcion de los Baños	Cartilla	04-nov-15	Textiles
3130	Hernandez	Lopez	Gabriela	II	Ixtlahuaca	La Concepcion de los Baños	Cartilla	04-nov-15	Textiles
3131	Angeles	Maurilia	Altagracia	II	Acambay	Pueblo Nuevo	Cartilla	04-nov-15	Fibras Vegetales
3132	Martinez	Hernandez	Juana	II	Acambay	Pueblo Nuevo	Cartilla	04-nov-15	Fibras Vegetales
3133	Hernandez	Martinez	Rufina	VII	Lerma	San Pedro Tultepec	Cartilla	05-nov-15	Fibras Vegetales
3134	Meza	Hernandez	Salvador	VII	Lerma	San Pedro Tultepec	Cartilla	05-nov-15	Madera
3135	Antonio	Angeles	Maria Fausta	II	Ixtlahuaca	La Concepcion de los Baños	Cartilla	05-nov-15	Textiles

030903010101

Anexo 109
IIFAEM

CREDENCIALIZACIÓN DE ARTESANOS

No.	Apellido Paterno	Apellido Materno	Nombre	Región	Municipio	Localidad	Actividad	Mes	Rama Artesanal
3136	Flores	Meza	Fernando	VII	Lerma	San Pedro Tultepec	Cartilla	05-nov-15	Madera
3137	Matias	Procopio	Sebastiana	VII	Lerma	Huitzilapan	Cartilla	05-nov-15	Fibras Vegetales
3138	Florentino	Matias	Zeferina Petra	VII	Lerma	Huitzilapan	Cartilla	05-nov-15	Textiles
3139	Colin	Gomez	Leticia	VII	Tianguistenco	Guadalupe Yancuictlalpan	Cartilla	05-nov-15	Textiles
3140	Jimenez	Antonio	Laura	II	Ixtlahuaca	La Concepcion de los Baños	Cartilla	05-nov-15	Textiles
3141	Nava	Medina	Raquel	II	Ixtlahuaca	La Concepcion de los Baños	Cartilla	05-nov-15	Textiles
3142	Gonzalez	Fernandez	Isabel	II	Acambay	Pueblo Nuevo	Cartilla	06-nov-15	Fibras Vegetales
3143	Morales	Melquiades	Raul	II	Acambay	Pueblo Nuevo	Cartilla	06-nov-15	Fibras Vegetales
3144	Hernandez	Cervantes	Florentino	II	Acambay	Pueblo Nuevo	Cartilla	06-nov-15	Fibras Vegetales
3145	Hernandez		Vicenta Anastacia	II	Acambay	Pueblo Nuevo	Cartilla	06-nov-15	Fibras Vegetales
3146	Morales	Odilon	Fabiola	II	Acambay	Pueblo Nuevo	Cartilla	06-nov-15	Fibras Vegetales
3147	Cruz	Lopez	Enriqueta	II	Ixtlahuaca	La Concepcion de los Baños	Cartilla	06-nov-15	Textiles
3148	Julian	Martinez	Jaquelin	II	Acambay	Pueblo Nuevo	Cartilla	06-nov-15	Fibras Vegetales
3149	Sebastian	Valencia	Fabian	II	Acambay	Pueblo Nuevo	Cartilla	06-nov-15	Fibras Vegetales
3150	Flores	Epifania	Apolonia Pompeya	II	Acambay	Pueblo Nuevo	Cartilla	06-nov-15	Fibras Vegetales
3151	Gonzalez	Alvarez	Elena	II	Acambay	Pueblo Nuevo	Cartilla	06-nov-15	Fibras Vegetales
3152	Gonzalez	Martinez	Janeth	II	Acambay	Pueblo Nuevo	Cartilla	06-nov-15	Fibras Vegetales
3153	Ugalde	Patrocinia	Rufina Florentina	II	Acambay	Pueblo Nuevo	Cartilla	06-nov-15	Fibras Vegetales
3154	Gonzalez	Alvarez	Alberta	II	Acambay	Pueblo Nuevo	Cartilla	06-nov-15	Fibras Vegetales
3155	Flores	Garduño	Ma. De La Luz	II	Acambay	Pueblo Nuevo	Cartilla	06-nov-15	Fibras Vegetales
3156	Cirilo	Natalia	Trinidad	II	Acambay	Pueblo Nuevo	Cartilla	06-nov-15	Fibras Vegetales

030903010101

Anexo 109
IIFAEM

CREDENCIALIZACIÓN DE ARTESANOS

No.	Apellido Paterno	Apellido Materno	Nombre	Región	Municipio	Localidad	Actividad	Mes	Rama Artesanal
3157	Gonzalez	Alvarez	Maribel	II	Acambay	Pueblo Nuevo	Cartilla	06-nov-15	Fibras Vegetales
3158	Flores	Duarte	Rafael	II	Acambay	Pueblo Nuevo	Cartilla	06-nov-15	Fibras Vegetales
3159	Flores	Garduño	Maria Guadalupe	II	Acambay	Pueblo Nuevo	Cartilla	06-nov-15	Fibras Vegetales
3160	Esteban	Laureano	German Magdalena	II	Temascalcingo	Pueblo Nuevo	Cartilla	06-nov-15	Fibras Vegetales
3161	Miguel		Timotea Anastacia	II	Acambay	Pueblo Nuevo	Cartilla	06-nov-15	Fibras Vegetales
3162	Flores	Jimenez	Rodrigo Salomon	II	Acambay	Pueblo Nuevo	Cartilla	06-nov-15	Fibras Vegetales
3163	Martinez	Cristina	Julio Damian	II	Acambay	Pueblo Nuevo	Cartilla	06-nov-15	Fibras Vegetales
3164	Cristobal	Martinez	Florencia	II	Acambay	San Francisco Shaxini	Cartilla	06-nov-15	Textiles
3165	Alpizar	Chavez	Francisco	VII	Tianguistenco	Guadalupe Yancuictlalpan	Cartilla	06-nov-15	Textiles
3166			Gabina Simona	II	Acambay	San Francisco Shaxini	Cartilla	06-nov-15	Textiles
3167	Norberto	Hipolito	Candida Paulina	II	Acambay	San Francisco Shaxni	Cartilla	06-nov-15	Textiles
3168	Jimenez	Pedraza	Leticia	II	Ixtlahuaca	Jalpa de Dolores	Cartilla	09-nov-15	Textiles
3169	Aguilar	Jimenez	Mariel	II	Ixtlahuaca	Jalpa de Dolores	Cartilla	09-nov-15	Textiles
3170	Garcia	Sanchez	Maria Guadalupe	III	Ixtapaluca	Santo Tomas	Cartilla	09-nov-15	Varios
3171	Flores	Garnica	Cesar Augusto	I	Tlalmanalco	San Juan Atzacualoya	Cartilla	09-nov-15	Varios
3172	Lopez	Armeaga	Maria Magdalena	XIII	Calimaya	San Bartolito	Cartilla	09-nov-15	Textiles
3173	Hernandez	Gutierrez	Crescencio	XIII	Calimaya	San Bartolito	Cartilla	09-nov-15	Textiles
3174	Tadeo	Aguirre	Rafaela	XIII	Calimaya	San Bartolito	Cartilla	09-nov-15	Textiles
3175	Lopez	Sanchez	Jose Luciano	II	San Felipe Del Progreso	San Juan Jalpa	Cartilla	10-nov-15	Textiles
3176	Cirilo	Becerril	Francisca	II	Acambay	San Francisco Shaxni	Cartilla	10-nov-15	Textiles
3177	Vazquez	Lopez	Victorino	VII	Tianguistenco	Guadalupe Yancuictlalpan	Cartilla	10-nov-15	Textiles
3178	Vazquez	Ortiz	Bibiano	VII	Tianguistenco	Guadalupe Yancuictlalpan	Cartilla	10-nov-15	Textiles

030903010101

Anexo 109
IIFAEM

CREDENCIALIZACIÓN DE ARTESANOS

No.	Apellido Paterno	Apellido Materno	Nombre	Región	Municipio	Localidad	Actividad	Mes	Rama Artesanal
3179	Maximiliano	Lopez	Elodia	II	Ixtlahuaca	San Cristobal de los Baños	Cartilla	10-nov-15	Textiles
3180	Cayetano	Anastacia	Jesus	II	Ixtlahuaca	San Cristobal de los Baños	Cartilla	10-nov-15	Textiles
3181	Tapia	Gonzalez	Leticia	II	Ixtlahuaca	San Cristobal de los Baños	Cartilla	10-nov-15	Textiles
3182	Nicolas	Jose	Paula	II	Ixtlahuaca	San Cristobal de los Baños	Cartilla	10-nov-15	Textiles
3183	Catzoli	Verona	Norma Alicia	XIII	Calimaya	San Bartolito	Cartilla	10-nov-15	Textiles
3184	Lopez	Mendizabal	Herminia	VII	Tianguistenco	Centro	Cartilla	10-nov-15	Textiles
3185	Lopez	Manjarrez	Rosa Isela	VII	Tianguistenco	Guadalupe Yancuictlalpan	Cartilla	10-nov-15	Textiles
3186	Blancas	Vara	Gonzalo	VII	Tianguistenco	Guadalupe Yancuictlalpan	Cartilla	10-nov-15	Textiles
3187	Garcia	Hernandez	Guillermina	VII	Tianguistenco	Guadalupe Yancuictlalpan	Cartilla	10-nov-15	Textiles
3188	Martinez	Cruz	Eugenia	VII	Tianguistenco	Guadalupe Yancuictlalpan	Cartilla	10-nov-15	Textiles
3189	Garcia	Bernardino	Felipa	II	Acambay	San Francisco Shaxni	Cartilla	10-nov-15	Textiles
3190	Martinez	Rubio	Basilia	II	Acambay	San Francisco Shaxni	Cartilla	10-nov-15	Textiles
3191	Ventura	Hipolito	Concepcion Lucia	II	Acambay	San Francisco Shaxni	Cartilla	10-nov-15	Textiles
3192	Rubio	Sipriano	Agustina	II	Acambay	San Francisco Shaxni	Cartilla	10-nov-15	Textiles
3193	Munguia	Gonzalez	Jacqueline Itzel	VII	Tianguistenco	Centro	Cartilla	10-nov-15	Textiles
3194	Hernandez	Armenta	Julita	VII	Tianguistenco	San Jose Mezapa	Cartilla	10-nov-15	Textiles
3195	Cuevas	Cuevas	Juan Carlos	VII	Tianguistenco	Centro	Cartilla	10-nov-15	Textiles
3196	Arellano	Guadarrama	Francisco	VII	Tianguistenco	Guadalupe Yancuictlalpan	Cartilla	10-nov-15	Textiles
3197	Nava	Orihuela	Zenaida	VII	Capulhuac	Centro	Cartilla	10-nov-15	Textiles
3198	Lara	Ortega	Vicente	VII	Tianguistenco	Guadalupe Yancuictlalpan	Cartilla	10-nov-15	Textiles
3199	Vara	Lopez	Froylan	VII	Tianguistenco	Guadalupe Yancuictlalpan	Cartilla	10-nov-15	Textiles
3200	Vara	Alvarado	Orlando	VII	Tianguistenco	Guadalupe Yancuictlalpan	Cartilla	10-nov-15	Textiles

030903010101

Anexo 109
IIFAEM

CREDENCIALIZACIÓN DE ARTESANOS

No.	Apellido Paterno	Apellido Materno	Nombre	Región	Municipio	Localidad	Actividad	Mes	Rama Artesanal
3201	Isidro	Serapio	Alicia	II	Acambay	San Francisco Shaxni	Cartilla	10-nov-15	Textiles
3202	Lopez	Lopez	Sara	VII	Tianguistenco	Guadalupe Yancucitlalpan	Cartilla	10-nov-15	Textiles
3203	Vara	Vazquez	Martin	VII	Tianguistenco	Guadalupe Yancuictlalpan	Cartilla	10-nov-15	Textiles
3204	Martinez	Bernardino	Carmela	II	Acambay	San Francisco Shaxni	Cartilla	10-nov-15	Textiles
3205	Luciano	Martinez	Juana	II	Acambay	San Francisco Shaxni	Cartilla	10-nov-15	Textiles
3206	Luciano	Martinez	Anastacia Alejandra	II	Acambay	San Francisco Shaxni	Cartilla	10-nov-15	Textiles
3207	Nicolas	Gonzalez	Marcela	II	Ixtlahuaca	Jalpa de los Baños	Cartilla	11-nov-15	Textiles
3208	Mendoza	Jimenez	Julian	II	Ixtlahuaca	La Concepcion de los Baños	Cartilla	11-nov-15	Textiles
3209	Mendoza	Antonio	Dolores	II	Ixtlahuaca	La Concepcion de los Baños	Cartilla	11-nov-15	Textiles
3210	Anzastiga	Romero	Reyna Isabel	VII	Tianguistenco	Centro	Cartilla	11-nov-15	Textiles
3211	Martinez	Sanchez	Ma Teresa	II	El Oro	San Nicolas el Oro	Cartilla	11-nov-15	Fibras Vegetales Textiles
3212	Vega	Rivera	Maria Felix	VII	Tianguistenco	Guadalupe Yancuictlalpan	Cartilla	11-nov-15	Textiles
3213	Tejas	Delgadillo	Paloma	VII	Tianguistenco	Guadalupe Yancuictlalpan	Cartilla	11-nov-15	Textiles
3214	Vara	Vega	Jenny Caren	VII	Tianguistenco	Guadalupe Yancuictlalpan	Cartilla	11-nov-15	Textiles
3215	Mora	Sanchez	Martina	II	El Oro	San Nicolas Tultenango	Cartilla	11-nov-15	Fibras Vegetales Textiles
3216	Angeles	Gonzalez	Yuridia	II	Ixtlahuaca	La Concepcion de los Baños	Cartilla	11-nov-15	Textiles
3217	Carpio	Mondragon	Gabriela	II	Ixtlahuaca	La Concepcion de los Baños	Cartilla	11-nov-15	Textiles
3218	Jose	Andres	Elia	II	Ixtlahuaca	La Concepcion de los Baños	Cartilla	11-nov-15	Textiles
3219	De La Luz	Lopez	Laura	II	Ixtlahuaca	La Concepcion de los Baños	Cartilla	11-nov-15	Textiles
3220	Jose	Angeles	Maria Elidia	II	Ixtlahuaca	La Concepcion de los Baños	Cartilla	11-nov-15	Textiles
3221	Jimenez	Gonzalez	Edy	II	Ixtlahuaca	La Concepcion de los Baños	Cartilla	11-nov-15	Textiles

030903010101

Anexo 109
IIFAEM

CREDENCIALIZACIÓN DE ARTESANOS

No.	Apellido Paterno	Apellido Materno	Nombre	Región	Municipio	Localidad	Actividad	Mes	Rama Artesanal
3222	Miguel	Bernal	Raul	II	Ixtlahuaca	La Concepcion de los Baños	Cartilla	11-nov-15	Textiles
3223	Francisco	Perez	Maria Luisa	II	Ixtlahuaca	La Concepcion de los Baños	Cartilla	11-nov-15	Textiles
3224	Antonio	Reyes	Celia	II	Ixtlahuaca	La Concepcion de los Baños	Cartilla	11-nov-15	Textiles
3225	Mendoza	De Jesus	Gustavo	II	Ixtlahuaca	La Concepcion de los Baños	Cartilla	11-nov-15	Textiles
3226	Mendoza	Antonio	Anacleto	II	Ixtlahuaca	La Concepcion de los Baños	Cartilla	11-nov-15	Textiles
3227	Hernandez	Gutierrez	Fabian	XIII	Calimaya	San Bartolito	Cartilla	11-nov-15	Textiles
3228	Segundo	Maximiliano	Maria Concepcion	II	Ixtlahuaca	La Concepcion de los Baños	Cartilla	11-nov-15	Textiles
3229	Lopez	Becerril	Maria Magdalena	II	Ixtlahuaca	La Concepcion de los Baños	Cartilla	11-nov-15	Textiles
3230	Mendoza	Mateo	Claudio Mar	II	Ixtlahuaca	San Cristobal de los Baños	Cartilla	11-nov-15	Textiles
3231	Mendoza	Mateo	Emanuel	II	Ixtlahuaca	San Cristobal de los Baños	Cartilla	11-nov-15	Textiles
3232	Mendoza	Mateo	Erick	II	Ixtlahuaca	San Cristobal de los Baños	Cartilla	11-nov-15	Textiles
3233	Mendoza	Antonio	Claudio	II	Ixtlahuaca	San Cristobal de los Baños	Cartilla	11-nov-15	Textiles
3234	Sixto	Arana	Anayeli	II	Ixtlahuaca	San Antonio de los Remedios	Cartilla	12-nov-15	Textiles
3235	Becerril	Contreras	Juana	II	Ixtlahuaca	San Antonio de los Remedios	Cartilla	12-nov-15	Textiles
3236	Tomas	Angeles	Jose Guadalupe	II	Ixtlahuaca	La Concepcion de los Baños	Cartilla	12-nov-15	Textiles
3237	Rosas	Hernandez	Gabriela	VII	Tianguistenco	Guadalupe Yancuictlalpan	Cartilla	12-nov-15	Textiles
3238	Juarez	Carrasco	Roberto	VII	Tianguistenco	Guadalupe Yancuictlalpan	Cartilla	12-nov-15	Textiles
3239	Jose	Jimenez	Hugo	II	Ixtlahuaca	La Concepcion de los Baños	Cartilla	12-nov-15	Textiles
3240	Jose	Jimenez	Reynaldo	II	Ixtlahuaca	La Concepcion de los Baños	Cartilla	12-nov-15	Textiles
3241	Jose	De La Luz	Victor	II	Ixtlahuaca	La Concepcion de los Baños	Cartilla	12-nov-15	Textiles
3242	Monroy	Martinez	Roberto	XIV	Teoloyucán	Tlatilco	Cartilla	12-nov-15	Varios

030903010101

Anexo 109
IIFAEM

CREDENCIALIZACIÓN DE ARTESANOS

No.	Apellido Paterno	Apellido Materno	Nombre	Región	Municipio	Localidad	Actividad	Mes	Rama Artesanal
3243	Zaragoza	Contreras	Cristian	XIV	Teoloyucán	Santa Cruz	Cartilla	12-nov-15	Panaderia
3244	Cruz	Fragoso	Agustina Sofia	XIV	Teoloyucán	Analco	Cartilla	12-nov-15	Textiles
3245	Mora	Lozano	Guadalupe	XIV	Teoloyucán	Tlatenco	Cartilla	12-nov-15	Papeleria Y Cartoneria
3246	Sanchez	Zamora	Alejandro Isaura	XIV	Teoloyucán	Tlatenco	Cartilla	12-nov-15	Papeleria Y Cartoneria
3247	Ceballos	Sanchez	Maria Lucia	XIV	Cuautitlán	Santa Maria Huecatitla	Cartilla	12-nov-15	Madera
3248	Zaragoza	Contreras	Ruperto	XIV	Teoloyucán	Santa Cruz	Cartilla	12-nov-15	Confiteria
3249	Gomez	Salgado	Horacio De Jesus	XIV	Cuautitlán	Santa Maria Huecatitla	Cartilla	12-nov-15	Madera
3250	Gomez	Ceballos	Horacio Jesus	XIV	Cuautitlán	Santa Maria Huecatitla	Cartilla	12-nov-15	Madera
3251	Flores	Angeles	Estela	XIV	Teoloyucán	Analco	Cartilla	13-nov-15	Panaderia
3252	Cabrera	Cruz	Maria Magdalena	XIV	Teoloyucán	Acolco	Cartilla	13-nov-15	Confiteria
3253	Antonio	Angeles	Carmela	II	Ixtlahuaca	La Concepcion de los Baños	Cartilla	13-nov-15	Textiles
3254	Pelaez	Cervantes	David	XIV	Cuautitlán	Ejido el Socorro	Cartilla	13-nov-15	Papeleria Y Cartoneria
3255	Sixto	Gonzalez	Berenice	II	Ixtlahuaca	La Concepcion de los Baños	Cartilla	13-nov-15	Textiles
3256	Alvarez	Cruz	Fernanda	II	El Oro	San Nicolas Tultenango	Cartilla	17-nov-15	Fibras Vegetales
3257	Segundo	Mora	Erlen	II	El Oro	San Nicolas Tultenango	Cartilla	17-nov-15	Fibras Vegetales
3258	Esquivel	Maya	Gregorio	II	El Oro	Col. San Rafael	Cartilla	17-nov-15	Fibras Vegetales
3259	Mora	Sanchez	Hermelinda	II	El Oro	San Nicolas Tultenango	Cartilla	17-nov-15	Fibras Vegetales
3260	Martinez	Albino	Angelica	II	El Oro	el Gigante	Cartilla	17-nov-15	Textiles
3261	Martinez	Cruz	Miguel	II	El Oro	el Gigante	Cartilla	17-nov-15	Textiles
3262	Serapio	Huerta	David	II	Ixtlahuaca	Ej. La Concepcion de los Baños	Cartilla	19-nov-15	Textiles
3263	Lopez	Arzate	Abel	II	Ixtlahuaca	Jalpa de los Baños	Cartilla	19-nov-15	Textiles
3264	Lopez	Angeles	Toribio	II	Ixtlahuaca	Jalpa de los Baños	Cartilla	19-nov-15	Textiles

030903010101

Anexo 109
IIFAEM

CREDENCIALIZACIÓN DE ARTESANOS

No.	Apellido Paterno	Apellido Materno	Nombre	Región	Municipio	Localidad	Actividad	Mes	Rama Artesanal
3265	Mendoza	Antonio	Guillermo	II	Ixtlahuaca	La Concepcion de los Baños	Cartilla	19-nov-15	Textiles
3266	Jimenez	Bartolo	Pedro	II	Ixtlahuaca	La Concepcion de los Baños	Cartilla	19-nov-15	Textiles
3267	Andres	Tomas	Cristina	II	Ixtlahuaca	La Concepcion de los Baños	Cartilla	19-nov-15	Textiles
3268	Manuel	Andres	Maria Sara	II	Ixtlahuaca	Jalpa de los Baños	Cartilla	19-nov-15	Textiles
3269	De Jesus	Feliciana	Julia	II	Ixtlahuaca	San Cristobal de los Baños	Cartilla	19-nov-15	Textiles
3270	Andres	Telesforo	Apolonio	II	Ixtlahuaca	Jalpa de los Baños	Cartilla	19-nov-15	Textiles
3271	Andres	Martinez	Maria Felix	II	Ixtlahuaca	San Cristobal de los Baños	Cartilla	19-nov-15	Textiles
3272	Amado	Andres	Carolina	II	Ixtlahuaca	San Cristobal de los Baños	Cartilla	19-nov-15	Textiles
3273	Gonzalez	Andres	Ruben	II	Ixtlahuaca	San Cristobal de los Baños	Cartilla	19-nov-15	Textiles
3274	Mendoza	De Jesus	Hermenegildo	II	Ixtlahuaca	San Cristobal de los Baños	Cartilla	19-nov-15	Textiles
3275	Lopez	Sanchez	Domingo	II	Ixtlahuaca	San Cristobal de los Baños	Cartilla	19-nov-15	Textiles
3276	Benito	Marcelino	Ofelia	II	Ixtlahuaca	San Cristobal de los Baños	Cartilla	19-nov-15	Textiles
3277	Mendoza	Andres	Esperanza	II	Ixtlahuaca	San Cristobal de los Baños	Cartilla	19-nov-15	Textiles
3278	Benito	Jimenez	Rebeca	II	Ixtlahuaca	San Cristobal de los Baños	Cartilla	19-nov-15	Textiles
3279	Benito	Andres	Rosa	II	Ixtlahuaca	San Cristobal de los Baños	Cartilla	19-nov-15	Textiles
3280	Mendoza	Andres	Bonifacio	II	Ixtlahuaca	San Cristobal de los Baños	Cartilla	19-nov-15	Textiles
3281	Eugenio	Segundo	Maria Del Refugio	II	Ixtlahuaca	San Cristobal de los Baños	Cartilla	19-nov-15	Textiles
3282	Jimenez	Gonzalez	Gabriel	II	Ixtlahuaca	San Cristobal de los Baños	Cartilla	19-nov-15	Textiles
3283	Mendoza	Angeles	Emiliano	II	Ixtlahuaca	San Cristobal de los Baños	Cartilla	19-nov-15	Textiles
3284	Nicolas	Morales	Beatriz	II	Ixtlahuaca	San Cristobal de los Baños	Cartilla	19-nov-15	Textiles
3285	Senobio	Lopez	Juan	II	Ixtlahuaca	La Concepcion de los Baños	Cartilla	19-nov-15	Textiles

030903010101

Anexo 109
IIFAEM

CREDENCIALIZACIÓN DE ARTESANOS

No.	Apellido Paterno	Apellido Materno	Nombre	Región	Municipio	Localidad	Actividad	Mes	Rama Artesanal
3286	Barrios	Pedraza	Genoveva	II	Ixtlahuaca	La Concepcion de los Baños	Cartilla	19-nov-15	Textiles
3287	Senobio	Barrios	Liliana	II	Ixtlahuaca	La Concepcion de los Baños	Cartilla	19-nov-15	Textiles
3288	Senobio	Barrios	Rodolfo	II	Ixtlahuaca	La Concepcion de los Baños	Cartilla	20-nov-15	Textiles
3289	Gonzalez	Vargas	Olga Lidia	II	Ixtlahuaca	San Cristobal de los Baños	Cartilla	20-nov-15	Textiles
3290	Lopez	Herrera	Maximino	II	Ixtlahuaca	Jalpa de Dolores	Cartilla	20-nov-15	Textiles
3291	Eugenio	Mendoza	Maria	II	Ixtlahuaca	San Francisco del Rio	Cartilla	20-nov-15	Textiles
3292	Monroy	Lopez	Bonifacio	II	Ixtlahuaca	Jalpa de los Baños	Cartilla	20-nov-15	Textiles
3293	Cayetano	Sanchez	Cecilia	II	Ixtlahuaca	Guadalupe del Rio	Cartilla	20-nov-15	Textiles
3294	Mendoza	Francisco	Benjamin	II	Ixtlahuaca	La Concepcion de los Baños	Cartilla	20-nov-15	Textiles
3295	Dejesus	Andres	Matias	II	Ixtlahuaca	San Cristobal de los Baños	Cartilla	20-nov-15	Textiles
3296	Angeles	Gonzalez	Esperanza	II	Ixtlahuaca	San Francisco del Rio	Cartilla	20-nov-15	Textiles
3297	Eugenio	Andres	Alberto	II	Ixtlahuaca	San Cristobal de los Baños	Cartilla	20-nov-15	Textiles
3298	De Jesus	Perez	Ruth	II	Ixtlahuaca	San Cristobal de los Baños	Cartilla	20-nov-15	Textiles
3299	Antonio	Felipe	Veronica	II	Ixtlahuaca	San Cristobal de los Baños	Cartilla	20-nov-15	Textiles
3300	Roman	Maldonado	Aurelia	II	Ixtlahuaca	San Cristobal de los Baños	Cartilla	20-nov-15	Textiles
3301	Cruz	Genaro	Julio	II	Ixtlahuaca	Jalpa de los Baños	Cartilla	20-nov-15	Textiles
3302	Lopez	Gonzalez	Pedro	II	Ixtlahuaca	San Cristobal de los Baños	Cartilla	20-nov-15	Textiles
3303	Demetrio	Mendoza	Yazmin	II	Ixtlahuaca	La Concepcion de los Baños	Cartilla	20-nov-15	Textiles
3304	Lopez	Gonzalez	Amalia	II	Ixtlahuaca	San Cristobal de los Baños	Cartilla	20-nov-15	Textiles
3305	Andres	Jimenez	Fernanda Emilia	II	Ixtlahuaca	San Cristobal de los Baños	Cartilla	20-nov-15	Textiles
3306	Leguz Gutierrez	Ruiz	Relder	XIII	Toluca	Santa Clara	Cartilla	20-nov-15	Alfareria Y Ceramica

030903010101

Anexo 109
IIFAEM

CREDENCIALIZACIÓN DE ARTESANOS

No.	Apellido Paterno	Apellido Materno	Nombre	Región	Municipio	Localidad	Actividad	Mes	Rama Artesanal
3307	Rendon	De Jesus	Maribel	II	Ixtlahuaca	San Cristobal de los Baños	Cartilla	20-nov-15	Textiles
3308	De Jesus	Jimenez	Fidel	II	Ixtlahuaca	San Cristobal de los Baños	Cartilla	20-nov-15	Textiles
3309	De Jesus	Andres	Luis	II	Ixtlahuaca	San Cristobal de los Baños	Cartilla	20-nov-15	Textiles
3310	Mendoza	Antonio	Sofia	II	Ixtlahuaca	La Concepcion de los Baños	Cartilla	20-nov-15	Textiles
3311	Maximiliano	Antonio	Tomasa	II	Ixtlahuaca	La Concepcion de los Baños	Cartilla	20-nov-15	Textiles
3312	Angeles	Antonio	Maria	II	Ixtlahuaca	Jalpa de los Baños	Cartilla	20-nov-15	Textiles
3313	Antonio	Moreno	Maria Hipolita	II	Ixtlahuaca	Jalpa de los Baños	Cartilla	20-nov-15	Textiles
3314	Teofilo	Antonio	Carlos	II	Ixtlahuaca	San Cristobal de los Baños	Cartilla	20-nov-15	Textiles
3315	Felipe	Florentino	Lucio	II	Ixtlahuaca	San Cristobal de los Baños	Cartilla	20-nov-15	Textiles
3316	Mateo	Nicolas	Anastacia	II	Ixtlahuaca	San Cristobal de los Baños	Cartilla	20-nov-15	Textiles
3317	Antonio	Isidro	Hortencia	II	Ixtlahuaca	La Concepcion de los Baños	Cartilla	20-nov-15	Textiles
3318	Gonzalez	Martinez	Jose	II	Ixtlahuaca	Jalpa de los Baños	Cartilla	20-nov-15	Textiles
3319	Cayetano	Mateo	Maria Zeferina	II	Ixtlahuaca	San Cristobal de los Baños	Cartilla	23-nov-15	Textiles
3320	Cayetano	Eugenio	Marcela	II	Ixtlahuaca	San Cristobal de los Baños	Cartilla	23-nov-15	Textiles
3321	Cayetano	Anastacia	Carmen	II	Ixtlahuaca	San Cristobal de los Baños	Cartilla	23-nov-15	Textiles
3322	Lopez	Eugenio	Berenice Esmeralda	II	Ixtlahuaca	San Cristobal de los Baños	Cartilla	23-nov-15	Textiles
3323	Amado	Francisco	Cirila	II	Ixtlahuaca	San Cristobal de los Baños	Cartilla	23-nov-15	Textiles
3324	Lopez	Andres	Macario	II	Ixtlahuaca	San Cristobal de los Baños	Cartilla	23-nov-15	Textiles
3325	Flores	Andres	Juan	II	Ixtlahuaca	San Cristobal de los Baños	Cartilla	23-nov-15	Textiles
3326	Jimenez	Perez	Graciela	II	Ixtlahuaca	San Cristobal de los Baños	Cartilla	23-nov-15	Textiles
3327	Mendoza	Benito	Edgar	II	Ixtlahuaca	San Cristobal de los Baños	Cartilla	23-nov-15	Textiles

030903010101

Anexo 109
IIFAEM

CREDENCIALIZACIÓN DE ARTESANOS

No.	Apellido Paterno	Apellido Materno	Nombre	Región	Municipio	Localidad	Actividad	Mes	Rama Artesanal
3328	Mendoza	De Jesus	Yessica	II	Ixtlahuaca	San Cristobal de los Baños	Cartilla	23-nov-15	Textiles
3329	Benito	Jimenez	Juana	II	Ixtlahuaca	San Cristobal de los Baños	Cartilla	23-nov-15	Textiles
3330	Cayetano	Antonio	Luciano	II	Ixtlahuaca	San Cristobal de los Baños	Cartilla	23-nov-15	Textiles
3331	Gonzalez	Martinez	Marina	II	Ixtlahuaca	San Cristobal de los Baños	Cartilla	23-nov-15	Textiles
3332	Luis	Amado	Lizbeth	II	Ixtlahuaca	Jalpa de los Baños	Cartilla	23-nov-15	Textiles
3333	Martinez	Garduño	Anayeli	II	Ixtlahuaca	San Cristobal de los Baños	Cartilla	23-nov-15	Textiles
3334	Antonio	Andres	Carolina	II	Ixtlahuaca	San Cristobal de los Baños	Cartilla	23-nov-15	Textiles
3335	Eugenio	Sengundo	Leonor	II	Ixtlahuaca	San Cristobal de los Baños	Cartilla	23-nov-15	Textiles
3336	Cruz	Eugenio	Mariana	II	Ixtlahuaca	San Cristobal de los Baños	Cartilla	23-nov-15	Textiles
3337	Antonio	Jimenez	Emiliana	II	Ixtlahuaca	San Cristobal de los Baños	Cartilla	23-nov-15	Textiles
3338	Amado	Francisco	Alfonso	II	Ixtlahuaca	San Cristobal de los Baños	Cartilla	23-nov-15	Textiles
3339	Amado	Andres	Maribel	II	Ixtlahuaca	San Cristobal de los Baños	Cartilla	23-nov-15	Textiles
3340	Reyes	Cruz	Susana	II	Ixtlahuaca	San Cristobal de los Baños	Cartilla	23-nov-15	Textiles
3341	Marin	Fabian	Edgar	XV	Villa De Allende	Loma de Juarez	Cartilla	23-nov-15	Fibras Vegetales
3342	Mateos	Reyes	Liz Belen	II	Ixtlahuaca	San Cristobal de los Baños	Cartilla	23-nov-15	Textiles
3343	Gregorio	Flores	Enedina	II	Ixtlahuaca	San Cristobal de los Baños	Cartilla	23-nov-15	Textiles
3344	Mateos	Eugenio	Bruno	II	Ixtlahuaca	San Cristobal de los Baños	Cartilla	23-nov-15	Textiles
3345	Antonio	Amado	Nallely	II	Ixtlahuaca	San Cristobal de los Baños	Cartilla	23-nov-15	Textiles
3346	Mendoza	Mendoza	Miguel Angel	II	Ixtlahuaca	San Cristobal de los Baños	Cartilla	23-nov-15	Textiles
3347	Tomas	Mendoza	Francisco	II	Ixtlahuaca	La Concepcion de los Baños	Cartilla	23-nov-15	Textiles
3348	Lopez	Angeles	Crescencio	II	Ixtlahuaca	Jalpa de los Baños	Cartilla	23-nov-15	Textiles

030903010101

Anexo 109
IIFAEM

CREDENCIALIZACIÓN DE ARTESANOS

No.	Apellido Paterno	Apellido Materno	Nombre	Región	Municipio	Localidad	Actividad	Mes	Rama Artesanal
3349	Nicolas		Raymunda	II	Ixtlahuaca	Jalpa de los Baños	Cartilla	23-nov-15	Textiles
3350	Jimenez	Antonio	Armando	II	Ixtlahuaca	San Cristobal de los Baños	Cartilla	23-nov-15	Textiles
3351	Antonio	Maximiliano	Almadina	II	Ixtlahuaca	San Cristobal de los Baños	Cartilla	23-nov-15	Textiles
3352	Rendon	De Jesus	Lilia	II	Ixtlahuaca	San Cristobal de los Baños	Cartilla	23-nov-15	Textiles
3353	Monroy	Antonio	Victoriana	II	Ixtlahuaca	La Concepcion de los Baños	Cartilla	23-nov-15	Textiles
3354	Lorenzo	Felipe	Guadalupe	II	Ixtlahuaca	La Concepcion de los Baños	Cartilla	23-nov-15	Textiles
3355	Antonio	Morales	Martina	II	Ixtlahuaca	San Cristobal de los Baños	Cartilla	23-nov-15	Textiles
3356	Nicolas	Lopez	Francisco	II	Ixtlahuaca	Jalpa de los Baños	Cartilla	23-nov-15	Textiles
3357	Bartolo	Isidro	Rebeca	II	Ixtlahuaca	La Concepcion de los Baños	Cartilla	23-nov-15	Textiles
3358	Morales	Andres	Jazmin	II	Ixtlahuaca	La Concepcion de los Baños	Cartilla	23-nov-15	Textiles
3359	Bartolo	Andres	Efrain	II	Ixtlahuaca	Jalpa de los Baños	Cartilla	23-nov-15	Textiles
3360	Angeles	Doroteo	Efrain	II	Ixtlahuaca	La Concepcion de los Baños	Cartilla	23-nov-15	Textiles
3361	Mendoza	Treviño	Primo	II	Ixtlahuaca	La Concepcion de los Baños	Cartilla	23-nov-15	Textiles
3362	Favila	Hernandez	Paula	II	Ixtlahuaca	La Concepcion de los Baños	Cartilla	23-nov-15	Textiles
3363	Jimenez	Gonzalez	Ramon	II	Ixtlahuaca	San Cristobal de los Baños	Cartilla	23-nov-15	Textiles
3364	Vega	Eugenio	Victor Adolfo	II	Ixtlahuaca	San Cristobal de los Baños	Cartilla	23-nov-15	Textiles
3365	Mendoza	Favila	Francisco	II	Ixtlahuaca	La Concepcion de los Baños	Cartilla	23-nov-15	Textiles
3366	Nicolas	Moreno	Benigno	II	Ixtlahuaca	Jalpa de los Baños	Cartilla	23-nov-15	Textiles
3367	Bartolo	Andres	Hipolito	II	Ixtlahuaca	Jalpa de los Baños	Cartilla	23-nov-15	Textiles
3368	Andres	Lopez	Cecilia	II	Ixtlahuaca	Jalpa de los Baños	Cartilla	24-nov-15	Textiles
3369	Mendoza	De Jesus	David	II	Ixtlahuaca	San Cristobal de los Baños	Cartilla	24-nov-15	Textiles

030903010101

Anexo 109
IIFAEM

CREDENCIALIZACIÓN DE ARTESANOS

No.	Apellido Paterno	Apellido Materno	Nombre	Región	Municipio	Localidad	Actividad	Mes	Rama Artesanal
3370	Vazquez	Bartolo	Pablo	II	Ixtlahuaca	Jalpa de los Baños	Cartilla	24-nov-15	Textiles
3371	Mendoza	Serapio	Alfredo	II	Ixtlahuaca	La Concepcion de los Baños	Cartilla	24-nov-15	Textiles
3372	Monroy	Moreno	Eulalia	II	Ixtlahuaca	Jalpa de los Baños	Cartilla	24-nov-15	Textiles
3373	Bartolo	Monroy	Carlos	II	Ixtlahuaca	Jalpa de los Baños	Cartilla	24-nov-15	Textiles
3374	De Jesus	Alejandro	Veronica	II	Ixtlahuaca	Jalpa de los Baños	Cartilla	24-nov-15	Textiles
3375	Angeles	Lopez	Elizabeth	II	Ixtlahuaca	Jalpa de los Baños	Cartilla	24-nov-15	Textiles
3376	Lopez	Andres	Faustina	II	Ixtlahuaca	San Cristobal de los Baños	Cartilla	24-nov-15	Textiles
3377	Rodriguez	Moreno	Magdalena	II	Ixtlahuaca	Jalpa de los Baños	Cartilla	24-nov-15	Textiles
3378	Mendoza	Angeles	Bonifacio	II	Ixtlahuaca	San Cristobal de los Baños	Cartilla	24-nov-15	Textiles
3379	Francisco	Nicolas	Leonor	II	Ixtlahuaca	San Cristobal de los Baños	Cartilla	24-nov-15	Textiles
3380	Angeles	Rodriguez	Otoniel	II	Ixtlahuaca	Jalpa de los Baños	Cartilla	24-nov-15	Textiles
3381	Gutierrez	Andres	Eufrosina	II	Ixtlahuaca	San Cristobal de los Baños	Cartilla	24-nov-15	Textiles
3382	Amado	Cayetano	Fernado	II	Ixtlahuaca	San Cristobal de los Baños	Cartilla	24-nov-15	Textiles
3383	Becerra	Vazquez	Maria Del Carmen	II	Ixtlahuaca	Jalpa de los Baños	Cartilla	24-nov-15	Textiles
3384	Antonio	Cruz	Ismael	II	Ixtlahuaca	La Concepcion de los Baños	Cartilla	24-nov-15	Textiles
3385	Moni	Mendez	Alejandra	II	Ixtlahuaca	Jalpa de los Baños	Cartilla	24-nov-15	Textiles
3386	Mendoza	Martinez	Ignacio	II	Ixtlahuaca	La Concepcion de los Baños	Cartilla	24-nov-15	Textiles
3387	Antonio	Lara	Haydee	II	Ixtlahuaca	Jalpa de los Baños	Cartilla	24-nov-15	Textiles
3388	Bartolo	Monroy	Samuel	II	Ixtlahuaca	Jalpa de los Baños	Cartilla	24-nov-15	Textiles
3389	Nicolas	Andres	Gregorio	II	Ixtlahuaca	San Cristobal de los Baños	Cartilla	24-nov-15	Textiles
3390	Mendoza	De Jesus	Carolina	XIII	Almoloya De Juárez	San Cristobal de los Baños	Cartilla	24-nov-15	Textiles
3391	Nicolas	Morales	Gregorio	II	Ixtlahuaca	San Cristobal de los Baños	Cartilla	24-nov-15	Textiles

030903010101

Anexo 109
IIFAEM

CREDENCIALIZACIÓN DE ARTESANOS

No.	Apellido Paterno	Apellido Materno	Nombre	Región	Municipio	Localidad	Actividad	Mes	Rama Artesanal
3392	Francisco	Mendoza	Modesta	II	Ixtlahuaca	Jalpa de los Baños	Cartilla	24-nov-15	Textiles
3393	Morales	Agruirre	Eusebia	II	Ixtlahuaca	San Cristobal de los Baños	Cartilla	24-nov-15	Textiles
3394	Gonzalez	Segundo	Panfilo	II	Ixtlahuaca	Jalpa de los Baños	Cartilla	24-nov-15	Textiles
3395	Benito	Andres	Gloria	II	Ixtlahuaca	San Cristobal de los Baños	Cartilla	24-nov-15	Textiles
3396	Mendoza	De Jesus	Marisol	II	Ixtlahuaca	San Cristobal de los Baños	Cartilla	24-nov-15	Textiles
3397	Jimenez	Amado	Oscar	II	Ixtlahuaca	San Cristobal de los Baños	Cartilla	24-nov-15	Textiles
3398	Antonio	Antonio	Yessica	II	Ixtlahuaca	San Cristobal de los Baños	Cartilla	24-nov-15	Textiles
3399	Antonio	De Jesus	Jose Telesforo	II	Ixtlahuaca	San Cristobal de los Baños	Cartilla	24-nov-15	Textiles
3400	Mendoza	De Jesus	Rafael	II	Ixtlahuaca	San Cristobal de los Baños	Cartilla	24-nov-15	Textiles
3401	Antonio	Martinez	Silvia	II	Ixtlahuaca	Jalpa de los Baños	Cartilla	24-nov-15	Textiles
3402	Fermin	Mendoza	Victoria	II	Ixtlahuaca	Jalpa de los Baños	Cartilla	24-nov-15	Textiles
3403	Bartolo	Monroy	Pedro	II	Ixtlahuaca	Jalpa de los Baños	Cartilla	24-nov-15	Textiles
3404	Jimenez	Mendoza	Eleazar	II	Ixtlahuaca	La Concepcion de los Baños	Cartilla	24-nov-15	Textiles
3405	Aguilar	Andres	Maria Albina	II	Ixtlahuaca	Jalpa de los Baños	Cartilla	24-nov-15	Textiles
3406	Miguel	Samano	Isaura	II	Ixtlahuaca	Jalpa de los Baños	Cartilla	24-nov-15	Textiles
3407	Nicolas	Segundo	Eva	II	Ixtlahuaca	La Concepcion de los Baños	Cartilla	25-nov-15	Textiles
3408	Antonio	Angeles	Maria De Lourdes	II	Ixtlahuaca	La Concepcion de los Baños	Cartilla	25-nov-15	Textiles
3409	Nicolas	Segundo	Oscar	II	Ixtlahuaca	Jalpa de los Baños	Cartilla	25-nov-15	Textiles
3410	Bartolo	Martinez	Emiliano	II	Ixtlahuaca	Jalpa de los Baños	Cartilla	25-nov-15	Textiles
3411	Angeles	Antonio	Irais	II	Ixtlahuaca	La Concepcion de los Baños	Cartilla	25-nov-15	Textiles
3412	Morales	Demetrio	Ma. Eugenia	XIII	Toluca	La Concepcion de los Baños	Cartilla	25-nov-15	Textiles
3413	Antonio	Seugndo	Araceli	II	Ixtlahuaca	La Concepcion de los Baños	Cartilla	25-nov-15	Textiles

030903010101

Anexo 109
IIFAEM

CREDENCIALIZACIÓN DE ARTESANOS

No.	Apellido Paterno	Apellido Materno	Nombre	Región	Municipio	Localidad	Actividad	Mes	Rama Artesanal
3414	Bartolo	Andres	Ofelia	II	Ixtlahuaca	Jalpa de los Baños	Cartilla	25-nov-15	Textiles
3415	Gonzalez	Contreras	Faviola	II	Ixtlahuaca	Jalpa de los Baños	Cartilla	25-nov-15	Textiles
3416	Manuel	Andres	Matilde	II	Ixtlahuaca	Jalpa de los Baños	Cartilla	25-nov-15	Textiles
3417	Antonio	Segundo	Marlen	II	Ixtlahuaca	San Cristobal de los Baños	Cartilla	25-nov-15	Textiles
3418	Nicolas	Antonio	Gabriela	II	Ixtlahuaca	Jalpa de los Baños	Cartilla	25-nov-15	Textiles
3419	Marcial	Lopez	Eufemia	II	Ixtlahuaca	La Concepcion de los Baños	Cartilla	25-nov-15	Textiles
3420	Gonzalez	Fabian	Ruben	II	Ixtlahuaca	Jalpa de los Baños	Cartilla	25-nov-15	Textiles
3421	Angeles	Roriguez	Jesus	II	Ixtlahuaca	Jalpa de los Baños	Cartilla	25-nov-15	Textiles
3422	Antonio	Angeles	Belem	II	Ixtlahuaca	La Concepcion de los Baños	Cartilla	25-nov-15	Textiles
3423	Bernardino	Mendoza	Jose Luis	II	Ixtlahuaca	La Concepcion de los Baños	Cartilla	25-nov-15	Textiles
3424	Antonio	Segundo	Marcela	II	Ixtlahuaca	Jalpa de los Baños	Cartilla	25-nov-15	Textiles
3425	Gonzalez	Martinez	Lazaro	II	Ixtlahuaca	Jalpa de los Baños	Cartilla	25-nov-15	Textiles
3426	Angeles	Francisco	Roberto	II	Ixtlahuaca	San Francisco del Rio	Cartilla	25-nov-15	Textiles
3427	Morales	Morales	Angela	II	Ixtlahuaca	Jalpa de los Baños	Cartilla	25-nov-15	Textiles
3428	Angeles	Jimenez	Felipe	II	Ixtlahuaca	San Cristobal de los Baños	Cartilla	25-nov-15	Textiles
3429	Francisco	Jose	Marcelina	II	Ixtlahuaca	San Francisco del Rio	Cartilla	25-nov-15	Textiles
3430	Ruiz	Hernandez	Lucia	II	Ixtlahuaca	San Francisco del Rio	Cartilla	25-nov-15	Textiles
3431	Maximo	Gonzalez	Rosa	II	Ixtlahuaca	Jalpa de los Baños	Cartilla	25-nov-15	Textiles
3432	Morales	Antonio	Gregoria	II	Ixtlahuaca	Jalpa de los Baños	Cartilla	25-nov-15	Textiles
3433	Antonio	Angeles	Maria Rosa	II	Ixtlahuaca	La Concepcion de los Baños	Cartilla	25-nov-15	Textiles
3434	Bartolo	Nicolas	Isidra	II	Ixtlahuaca	Jalpa de los Baños	Cartilla	25-nov-15	Textiles
3435	Angeles	Francisco	Noe	II	Ixtlahuaca	San Francisco del Rio	Cartilla	25-nov-15	Textiles
3436	Monroy	Sanchez	Ivan	II	Ixtlahuaca	Jalpa de los Baños	Cartilla	25-nov-15	Textiles

030903010101

Anexo 109
IIFAEM

CREDENCIALIZACIÓN DE ARTESANOS

No.	Apellido Paterno	Apellido Materno	Nombre	Región	Municipio	Localidad	Actividad	Mes	Rama Artesanal
3437	Monroy	Sanchez	Miguel Angel	II	Ixtlahuaca	La Concepcion de los Baños	Cartilla	25-nov-15	Textiles
3438	Antonio	Sanchez	Juan Carlos	II	Ixtlahuaca	La Concepcion de los Baños	Cartilla	25-nov-15	Textiles
3439	Rebollo	Jimenez	Felipa	II	Ixtlahuaca	La Concepcion de los Baños	Cartilla	25-nov-15	Textiles
3440	Gonzalez	Bernal	Demetria	II	Ixtlahuaca	Jalpa de los Baños	Cartilla	25-nov-15	Textiles
3441	Maximo	Gonzalez	Catalina	II	Ixtlahuaca	Jalpa de los Baños	Cartilla	25-nov-15	Textiles
3442	Cuamba	Perez	Maria Dominga	II	Ixtlahuaca	Jalpa de los Baños	Cartilla	25-nov-15	Textiles
3443	Najera	Zamora	Maribel	II	Ixtlahuaca	Jalpa de los Baños	Cartilla	25-nov-15	Textiles
3444	Magdaleno	Lopez	Demetrio	II	Ixtlahuaca	Jalpa de los Baños	Cartilla	25-nov-15	Textiles
3445	Cayetano	Cesareo	Maria	II	Ixtlahuaca	Guadalupe del Rio	Cartilla	25-nov-15	Textiles
3446	Contreras	Mijares	Imelda	II	Ixtlahuaca	Guadalupe del Rio	Cartilla	25-nov-15	Textiles
3447	Francisco	Cayetano	Adriana	II	Ixtlahuaca	Guadalupe del Rio	Cartilla	25-nov-15	Textiles
3448	Duran	Lopez	Beatriz	II	Ixtlahuaca	Jalpa de los Baños	Cartilla	25-nov-15	Textiles
3449	Monroy	Manuel	Edith	II	Ixtlahuaca	Jalpa de los Baños	Cartilla	25-nov-15	Textiles
3450	Andres	Felipe	Luciana	II	Ixtlahuaca	Jalpa de los Baños	Cartilla	25-nov-15	Textiles
3451	Gomez	Gerardo	Salomon	II	Ixtlahuaca	Jalpa de Dolores	Cartilla	25-nov-15	Textiles
3452	Francisco	Gonzalez	Olegario	II	Ixtlahuaca	Jalpa de los Baños	Cartilla	25-nov-15	Textiles
3453	Isidro	Amado	Maria Tomasa	II	Ixtlahuaca	Jalpa de los Baños	Cartilla	25-nov-15	Textiles
3454	Gonzalez	Isidro	Prisciliana	II	Ixtlahuaca	Jalpa de los Baños	Cartilla	25-nov-15	Textiles
3455	Bartolo	Vazquz	Magdalena	II	Ixtlahuaca	Jalpa de los Baños	Cartilla	25-nov-15	Textiles
3456	Morales	Garcia	Antonia	II	Ixtlahuaca	La Concepcion de los Baños	Cartilla	25-nov-15	Textiles
3457	Nicolas	Bartolo	Benito	II	Ixtlahuaca	Jalpa de los Baños	Cartilla	25-nov-15	Textiles
3458	Francisco	Andres	Yolanda	II	Ixtlahuaca	Jalpa de los Baños	Cartilla	25-nov-15	Textiles
3459	Gonzalez	Lopez	Angel	II	Ixtlahuaca	Jalpa de los Baños	Cartilla	25-nov-15	Textiles

030903010101

Anexo 109
IIFAEM

CREDENCIALIZACIÓN DE ARTESANOS

No.	Apellido Paterno	Apellido Materno	Nombre	Región	Municipio	Localidad	Actividad	Mes	Rama Artesanal
3460	Bartolo	Gonzalez	Cirila	II	Ixtlahuaca	La Concepcion de los Baños	Cartilla	25-nov-15	Textiles
3461	Angeles	Isidro	Veronica	II	Ixtlahuaca	Jalpa de los Baños	Cartilla	25-nov-15	Textiles
3462	Duran	Angeles	Clementina	II	Ixtlahuaca	Jalpa de los Baños	Cartilla	25-nov-15	Textiles
3463	Sanchez	Jose	Margarita	II	Ixtlahuaca	Jalpa de los Baños	Cartilla	26-nov-15	Textiles
3464	Francisco	Sanchez	Azucena	II	Ixtlahuaca	Jalpa de los Baños	Cartilla	26-nov-15	Textiles
3465	Angeles	Francisco	Vicente	II	Ixtlahuaca	San Francisco del Rio	Cartilla	26-nov-15	Textiles
3466	Gonzalez	Isidro	Estela	II	Ixtlahuaca	San Francisco del Rio	Cartilla	26-nov-15	Textiles
3467	Andres	Segundo	Claudia	II	Ixtlahuaca	Jalpa de los Baños	Cartilla	26-nov-15	Textiles
3468	Angeles	Aguilar	Longina	II	Ixtlahuaca	Jalpa de los Baños	Cartilla	26-nov-15	Textiles
3469	Angeles	Gonzalez	Berenice	II	Ixtlahuaca	Jalpa de los Baños	Cartilla	26-nov-15	Textiles
3470	Bartolo	Andres	Guadalupe	II	Ixtlahuaca	Jalpa de los Baños	Cartilla	26-nov-15	Textiles
3471	Francisco	Andres	Jovita	II	Ixtlahuaca	San Francisco del Rio	Cartilla	26-nov-15	Textiles
3472	Castañeda	Castañeda	Elvira	II	Ixtlahuaca	San Francisco del Rio	Cartilla	26-nov-15	Textiles
3473	Cayetano	Dimas	Sara	II	Ixtlahuaca	San Francisco del Rio	Cartilla	26-nov-15	Textiles
3474	Angeles	Lopez	Marcela	II	Ixtlahuaca	San Francisco del Rio	Cartilla	26-nov-15	Textiles
3475	Sanchez	Garcia	Dalia	II	Ixtlahuaca	La Concepcion de los Baños	Cartilla	26-nov-15	Textiles
3476	Angeles	Morales	Juana	II	Ixtlahuaca	San Francisco del Rio	Cartilla	26-nov-15	Textiles
3477	Flores	Gomez	Luis	XIII	Toluca	Jicaltepec Autopan	Cartilla	26-nov-15	Varios
3478	Lopez	Andres	Silvia	II	Ixtlahuaca	San Francisco del Rio	Cartilla	26-nov-15	Textiles
3479	Antonio	Paz	Ma. Guadalupe	II	Ixtlahuaca	San Cristobal de los Baños	Cartilla	26-nov-15	Textiles
3480	Amado	Antonio	Adelaida	II	Ixtlahuaca	San Cristobal de los Baños	Cartilla	26-nov-15	Textiles
3481	Sanchez	De Jesus	Elizabeth	II	Ixtlahuaca	Guadalupe del Rio	Cartilla	26-nov-15	Textiles
3482	Francisco	Angeles	Alejandra	II	Ixtlahuaca	San Cristobal de los Baños	Cartilla	26-nov-15	Textiles

030903010101

Anexo 109
IIFAEM

CREDENCIALIZACIÓN DE ARTESANOS

No.	Apellido Paterno	Apellido Materno	Nombre	Región	Municipio	Localidad	Actividad	Mes	Rama Artesanal
3483	Francisco	Angeles	Veronica	II	Ixtlahuaca	Guadalupe del Rio	Cartilla	26-nov-15	Textiles
3484	Gonzalez	Falcon	Leticia	II	Ixtlahuaca	Guadalupe del Rio	Cartilla	26-nov-15	Textiles
3485	Bartolo	Lopez	Adolfo	II	Ixtlahuaca	La Concepcion de los Baños	Cartilla	26-nov-15	Textiles
3486	Marcial	Mendoza	Epifania	II	Ixtlahuaca	Jalpa de los Baños	Cartilla	26-nov-15	Textiles
3487	Lopez	Mendoza	Elizabeht	II	Ixtlahuaca	San Pedro de los Baños	Cartilla	26-nov-15	Textiles
3488	Lopez	Reyes	Nazaria	II	Ixtlahuaca	San Francisco del Rio	Cartilla	26-nov-15	Textiles
3489	Galdino	Prospero	Janet	II	Ixtlahuaca	La Concepcion de los Baños	Cartilla	26-nov-15	Textiles
3490	Ramirez	Fidel	Teodomira	II	Ixtlahuaca	Jalpa de los Baños	Cartilla	26-nov-15	Textiles
3491	Martinez	Jimenez	Guadalupe	II	Ixtlahuaca	La Concepcion de los Baños	Cartilla	26-nov-15	Textiles
3492	Angeles	Martinez	Eulucio	II	Ixtlahuaca	Jalpa de los Baños	Cartilla	26-nov-15	Textiles
3493	Lopez	Bernardo	Sofia	II	Ixtlahuaca	Jalpa de los Baños	Cartilla	26-nov-15	Textiles
3494	Angeles	Lopez	Diana	II	Ixtlahuaca	Jalpa de los Baños	Cartilla	26-nov-15	Textiles
3495	Angeles	Lopez	Estefania	II	Ixtlahuaca	Jalpa de los Baños	Cartilla	26-nov-15	Textiles
3496	Jose	Jimenez	Victor	II	Ixtlahuaca	Guadalupe del Rio	Cartilla	27-nov-15	Textiles
3497	Serapio	Mendoza	Margarita	II	Ixtlahuaca	La Concepcion de los Baños	Cartilla	27-nov-15	Textiles
3498	Moreno	Jimenez	Adan	II	Ixtlahuaca	La Concepcion de los Baños	Cartilla	27-nov-15	Textiles
3499	Moreno	Aguilar	Jose Guadalupe	II	Ixtlahuaca	La Concepcion de los Baños	Cartilla	27-nov-15	Textiles
3500	Eugenio	Segundo	Ana Maria	II	Ixtlahuaca	San Cristobal de los Baños	Cartilla	27-nov-15	Textiles
3501	Jimenez	Angeles	Teresa	II	Ixtlahuaca	La Concepcion de los Baños	Cartilla	27-nov-15	Textiles
3502	Gonzalez	Fabian	Alejandra	II	Ixtlahuaca	Jalpa de los Baños	Cartilla	27-nov-15	Textiles
3503	Tomas	Angeles	Pedro	II	Ixtlahuaca	La Concpccion de los Baños	Cartilla	27-nov-15	Textiles
3504	Jose	Juan	Rosa	II	Ixtlahuaca	San Cristobal de los Baños	Cartilla	27-nov-15	Textiles

030903010101

Anexo 109
IIFAEM

CREDENCIALIZACIÓN DE ARTESANOS

No.	Apellido Paterno	Apellido Materno	Nombre	Región	Municipio	Localidad	Actividad	Mes	Rama Artesanal
3505	Miranda	Felix	Olivia	II	Ixtlahuaca	San Cristobal de los Baños	Cartilla	27-nov-15	Textiles
3506	Mendoza	Lopez	Maricela	II	Ixtlahuaca	San Cristobal de los Baños	Cartilla	27-nov-15	Textiles
3507	Sanchez	Maya	Hilda	II	Ixtlahuaca	Jalpa de los Baños	Cartilla	27-nov-15	Textiles
3508	Lorenzo	Antonio	Marcelina	II	Ixtlahuaca	San Cristobal de los Baños	Cartilla	27-nov-15	Textiles
3509	De Jesus	Andres	Matias	II	Ixtlahuaca	San Cristobal de los Baños	Cartilla	27-nov-15	Textiles
3510	Antonio	Jimenez	Manuela	II	Ixtlahuaca	San Cristobal de los Baños	Cartilla	27-nov-15	Textiles
3511	Flores	Nicolas	Victor	II	Ixtlahuaca	San Cristobal de los Baños	Cartilla	27-nov-15	Textiles
3512	Angeles	Lopez	Ernesto	II	Ixtlahuaca	Jalpa de los Baños	Cartilla	27-nov-15	Textiles
3513	Hernandez	Martinez	Vasti	II	Ixtlahuaca	Jalpa de los Baños	Cartilla	27-nov-15	Textiles
3514	Lopez	Moreno	Rosario	II	Ixtlahuaca	La Concepcion de los Baños	Cartilla	27-nov-15	Textiles
3515	Jimenez	Reyes	Estela	II	Ixtlahuaca	San Cristobal de los Baños	Cartilla	27-nov-15	Textiles
3516	Flores	Nicolas	Antonio	II	Ixtlahuaca	San Cristobal de los Baños	Cartilla	27-nov-15	Textiles
3517	Andres	Andres	Roberta	II	Ixtlahuaca	San Cristobal de los Baños	Cartilla	27-nov-15	Textiles
3518	Bartolo	Andres	Adelaida	II	Ixtlahuaca	San Cristobal de los Baños	Cartilla	27-nov-15	Textiles
3519	Andres	Mendoza	Alberto	II	Ixtlahuaca	San Cristobal de los Baños	Cartilla	27-nov-15	Textiles
3520	Crisanto	Angeles	Aurelio	II	Ixtlahuaca	San Cristobal de los Baños	Cartilla	27-nov-15	Textiles
3521	Gonzalez	Bartolo	Maria Sixta	II	Ixtlahuaca	Jalpa de los Baños	Cartilla	27-nov-15	Textiles
3522	Jose	Antonio	Abelina	II	Ixtlahuaca	San Cristobal de los Baños	Cartilla	27-nov-15	Textiles
3523	Calderon	Jimenez	Araceli	II	Ixtlahuaca	San Cristobal de los Baños	Cartilla	27-nov-15	Textiles
3524	Angeles	Jimenez	Jose Vicente	II	Ixtlahuaca	Jalpa de los Baños	Cartilla	27-nov-15	Textiles
3525	Felipe	Jose	Tomas	II	Ixtlahuaca	San Cristobal de los Baños	Cartilla	27-nov-15	Textiles

030903010101

Anexo 109
IIFAEM

CREDENCIALIZACIÓN DE ARTESANOS

No.	Apellido Paterno	Apellido Materno	Nombre	Región	Municipio	Localidad	Actividad	Mes	Rama Artesanal
3526	Andres	Alberto	Jorge	II	Ixtlahuaca	San Cristobal de los Baños	Recartilla	03-nov-15	Textiles
3527	Lopez	Andres	Ma. Teresa	II	Ixtlahuaca	San Cristobal de los Baños	Recartilla	12-nov-15	Textiles
3528	Andres	Lopez	Faustina	II	Ixtlahuaca	San Cristobal de los Baños	Recartilla	12-nov-15	Textiles
3529	Mendoza	Antonio	Hermenegildo	II	Ixtlahuaca	San Cristobal de los Baños	Recartilla	12-nov-15	Textiles
3530	Martinez	Hernandez	Maria Martina	II	Ixtlahuaca	Jalpa de los Baños	Recartilla	23-nov-15	Textiles
3531	Andres	Cruz	Rosario	II	Ixtlahuaca	La Concepcion de los Baños	Recartilla	03-nov-15	Textiles
3532	Gonzalez	Atilano	Eliseo	II	Acambay	Pueblo Nuevo	Recartilla	05-nov-15	Fibras Vegetales
3533	Gonzalez	Jimenez	Ricardo Sixto	II	Acambay	Pueblo Nuevo	Recartilla	05-nov-15	Fibras Vegetales
3534	Guillermo	Antonio	Ma. Demetria	II	El Oro	Santiago Oaxtepan	Recartilla	11-nov-15	Fibras Vegetales
3535	Plata	Dominguez	Carlos Alberto	VI	San Simón De Guerrero	San Diego Cuentla	Recartilla	03-nov-15	Alfareria Y Ceramica
3536	Hernandez	Gutierrez	Antonio	V	Tecamac	Ozumbilla	Recartilla	03-nov-15	Metalisteria
3537	Moreno	Tomas	Paula	II	Ixtlahuaca	La Concepcion los Baños	Recartilla	20-nov-15	Textiles
3538	Jimenez	Angeles	Ismael	II	Ixtlahuaca	La Concepcion de los Baños	Recartilla	04-nov-15	Textiles
3539	Hernandez	Lopez	Ma Magdalena	II	Ixtlahuaca	La Concepcion de los Baños	Recartilla	04-nov-15	Textiles
3540	Martinez	Hernandez	Juan	II	Acambay	Pueblo Nuevo	Recartilla	04-nov-15	Fibras Vegetales
3541	Olmedo	Valdez	Enrique	XIII	Toluca	Parques Nacionales	Recartilla	09-nov-15	Metalisteria
3542	Lopez	Soto	Efrain Alfonso	XIII	Toluca	5 de Mayo	Recartilla	03-nov-15	Confiteria
3543	Angeles	Bartolo	Maria Anastacia	II	Ixtlahuaca	San Cristobal de los Baños	Recartilla	12-nov-15	Textiles
3544	Mendoza	Antonio	Marcela	II	Ixtlahuaca	San Cristobal de los Baños	Recartilla	12-nov-15	Textiles
3545	Mendoza	De Jesus	Esmeralda	II	Ixtlahuaca	San Cristobal de los Baños	Recartilla	12-nov-15	Textiles
3546	Rayon	Linares	Celerina Ignacia	II	Acambay	Pueblo Nuevo	Recartilla	05-nov-15	Fibras Vegetales

030903010101

Anexo 109
IIFAEM

CREDENCIALIZACIÓN DE ARTESANOS

No.	Apellido Paterno	Apellido Materno	Nombre	Región	Municipio	Localidad	Actividad	Mes	Rama Artesanal
3547	Rosales	Renteria	Maria	II	Acambay	Pueblo Nuevo	Recartilla	06-nov-15	Fibras Vegetales
3548	Cedano	Blancas	Gonzalo	VII	Tianguistenco	Guadalupe Yancuictlalpan	Recartilla	03-nov-15	Textiles
3549	Hernandez	De La Cruz	Maximino	II	Atacomulco	San Francisco Chalchihuapan	Recartilla	13-nov-15	Madera
3550	Gutierrez	Quintana	Martina Candelaria	XIII	Toluca	Colonia Morelos	Recartilla	04-nov-15	Varios
3551	Garcia	Hernandez	Patricia	IV	Villa Del Carbón	el Plan	Recartilla	04-nov-15	Talabarteria
3552	Contreras	Nava	Natali	II	Ixtlahuaca	Jalpa de Dolores	Recartilla	09-nov-15	Textiles
3553	Merino	Bautista	Carlos	XIII	Toluca	La Merced	Recartilla	12-nov-15	Orfebreria Y Joyeria
3554	Gonzalez	Vides	Gabriel	XIII	Toluca	La Merced	Recartilla	12-nov-15	Talabarteria
3555	Merino	Bautista	Blanca Lidya	XIII	Toluca	los Angeles	Recartilla	12-nov-15	Talabarteria
3556	Honorato	Epifania	Juliana	II	Acambay	Pueblo Nuevo	Recartilla	05-nov-15	Fibras Vegetales
3557	Flores	Gregorio	Celso	II	Acambay	Pueblo Nuevo	Recartilla	04-nov-15	Fibras Vegetales
3558	Angeles	Morales	Julia	II	Ixtlahuaca	Guadalupe del Rio	Recartilla	11-nov-15	Textiles
3559	Escobedo	Santiago	Raquel	I	Tlalmanalco	Centro	Recartilla	09-nov-15	Fibras Vegetales
3560	Alvirde	Alarcon	Silvia	VII	Tianguistenco	Guadalupe Yancuictlalpan	Recartilla	10-nov-15	Textiles
3561	Perez	Gonzalez	Araceli	II	El Oro	Benito Juarez	Recartilla	11-nov-15	Alfareria Y Ceramica
3562	Castillo	Linares	Tomas	II	El Oro	Benito Juarez	Recartilla	11-nov-15	Alfareria Y Ceramica
3563	Flores	Gonzalez	Alejandro	II	Acambay	Pueblo Nuevo	Recartilla	06-nov-15	Fibras Vegetales
3564	Hernandez	Lopez	Alfonso	II	Ixtlahuaca	La Concepcion de los Baños	Recartilla	04-nov-15	Textiles
3565	Hernandez	Lopez	Aniceto	II	Ixtlahuaca	La Concepcion de los Baños	Recartilla	04-nov-15	Textiles
3566	Nonigo	Rueda	Erasmus	VIII	Nicolás Romero	Loma Larga	Recartilla	12-nov-15	Talabarteria
3567	Maximiliano	Antonio	Andres	II	Ixtlahuaca	San Cristobal de los Baños	Recartilla	12-nov-15	Textiles
3568	Regules	Alcantara	Hector	VII	San Mateo Atenco	San Lucas	Recartilla	11-nov-15	Talabarteria

030903010101

Anexo 109
IIFAEM

CREDENCIALIZACIÓN DE ARTESANOS

No.	Apellido Paterno	Apellido Materno	Nombre	Región	Municipio	Localidad	Actividad	Mes	Rama Artesanal
3569	Lopez	Gonzalez	Felipe	II	El Oro	Santiago Oxtempan	Recartilla	11-nov-15	Fibras Vegetales
3570	Felipe	Fermin	Benita	II	Ixtlahuaca	Ejido 20 de Noviembre	Recartilla	09-nov-15	Textiles
3571	Mendoza	Martinez	Araceli	II	Ixtlahuaca	San Cristobal de los Baños	Recartilla	03-nov-15	Textiles
3572	Nicolas	Angeles	Alicia	II	Ixtlahuaca	La Concepcion de los Baños	Recartilla	04-nov-15	Textiles
3573	Gonzalez	Suarez	Francisca	II	Acambay	Pueblo Nuevo	Recartilla	04-nov-15	Fibras Vegetales
3574	Torres	Bibiano	Amado Mauricio	II	Acambay	Pueblo Nuevo	Recartilla	05-nov-15	Fibras Vegetales
3575			Juana Casiana	II	Acambay	Pueblo Nuevo	Recartilla	05-nov-15	Fibras Vegetales
3576	Marcelo	Melquiades	Sonia	II	Acambay	Pueblo Nuevo	Recartilla	05-nov-15	Fibras Vegetales
3577	Marcelo	Melquiades	Rocio	II	Acambay	Pueblo Nuevo	Recartilla	05-nov-15	Fibras Vegetales
3578	Viviano	Jimenez	Maria Catalina	II	Acambay	Pueblo Nuevo	Recartilla	04-nov-15	Fibras Vegetales
3579	Luna	Navarrete	Felipa Sixta	II	Acambay	Pueblo Nuevo	Recartilla	05-nov-15	Fibras Vegetales
3580	Martinez	Florencio	Elvira	II	Acambay	Pueblo Nuevo	Recartilla	04-nov-15	Fibras Vegetales
3581	Gorgonio	Gonzalez	Doroteo	II	Acambay	Pueblo Nuevo	Recartilla	05-nov-15	Fibras Vegetales
3582	Gomez	Cipriano	Nicolasa	II	Acambay	Pueblo Nuevo	Recartilla	05-nov-15	Fibras Vegetales
3583	Guerrero	Montiel	Genoveva	II	Acambay	Pueblo Nuevo	Recartilla	05-nov-15	Fibras Vegetales
3584	Garcia	Gonzalez	Juana	II	El Oro	Santiago Oxtempan	Recartilla	11-nov-15	Fibras Vegetales
3585	Gonzalez	Martinez	Gabino	II	El Oro	Santiago Oxtepan	Recartilla	11-nov-15	Madera
3586	Trejo	Cruz	Melizandra	II	El Oro	San Nicolas Tultenango	Recartilla	11-nov-15	Fibras Vegetales
3587	Esquivel	Lopez	Luz Maria	II	El Oro	Aquiles Serdan	Recartilla	11-nov-15	Metalisteria
3588	Venegas	Miranda	Teresita De Jesus	XIV	Teoloyucán	Barrio Tlatenco	Recartilla	12-nov-15	Fibras Vegetales
3589	Perez	Venegas	Elihu Alejandro	XIV	Teoloyucán	Tlatenco	Recartilla	12-nov-15	Metalisteria

030903010101

Anexo 109
IIFAEM

CREDENCIALIZACIÓN DE ARTESANOS

No.	Apellido Paterno	Apellido Materno	Nombre	Región	Municipio	Localidad	Actividad	Mes	Rama Artesanal
3590	Cristobal	Pineda	Maria Magdalena	IV	Coyotepec	Cimapan	Recartilla	06-nov-15	Confiteria
3591	Garcia	Fones	Elsa Maria	IV	Coyotepec	Zimapan	Recartilla	12-nov-15	Textiles
3592	Jimenez	Refugio	Estefana	II	Ixtlahuaca	San Cristobal de los Baños	Recartilla	12-nov-15	Textiles
3593	Lopez	De Jesus	Flor Gabriela	II	Ixtlahuaca	San Cristobal de los Baños	Recartilla	03-nov-15	Textiles
3594	Cardenas	Cordova	Rosa	VIII	Huixquilucan	La Pera	Recartilla	03-nov-15	Fibras Vegetales
3595	Martinez		Manuel	VIII	Huixquilucan	La Pera	Recartilla	03-nov-15	Madera
3596	Santos	Estrada	Antonio	II	Acambay	Pueblo Nuevo	Recartilla	05-nov-15	Fibras Vegetales
3597	Martinez	Bernardino	Carolina	II	Acambay	S. Francisco Shaxni	Recartilla	06-nov-15	Textiles
3598	Gonzalez	Martinez	Magaly	XV	Villa De Allende	San Felipe Santiago	Recartilla	09-nov-15	Textiles
3599	Gonzalez	Martinez	Hilda	XV	Villa De Allende	San Felipe Santiago	Recartilla	09-nov-15	Textiles
3600	Cayetano	Muciño	Ma. De Los Angeles	VIII	Huixquilucan	San Melchor	Recartilla	03-nov-15	Fibras Vegetales
3601	Gonzalez	Peron	Julieta	VIII	Huixquilucan	Agua Blanca	Recartilla	03-nov-15	Fibras Vegetales
3602	España	Luna	Nephtali	IV	Cuautitlán Izcalli	La Piedad	Recartilla	03-nov-15	Metalisteria
3603	Castro	Lopez	J. Carmen	II	El Oro	Santiago Oxtempan	Recartilla	11-nov-15	Fibras Vegetales
3604	Morales	Merino	Luis	XIII	Toluca	Misiones de Santa Esperanza	Recartilla	04-nov-15	Talabarteria
3605	Zenon	Bueno	Guadalupe	XV	Donato Guerra	San Juan Xoconusco	Recartilla	03-nov-15	Fibras Vegetales
3606	Canuto	Garcia	Celia	II	Acambay	Pueblo Nuevo	Recartilla	05-nov-15	Fibras Vegetales
3607	Muciño	Cayetano	Jose Lander	VIII	Huixquilucan	San Melchor	Recartilla	03-nov-15	Panaderia
3608	Estrada	Mercado	Cesar	XIII	Almoloya De Juárez	el Estanco	Recartilla	06-nov-15	Confiteria
3609	Godinez	Vargas	Virginia Alicia	VIII	Huixquilucan	el Cerrito	Recartilla	03-nov-15	Textiles
3610	Aguilar	Mendez	Jose Leobardo	I	Tlalmanalco	Centro	Recartilla	03-nov-15	Fibras Vegetales
3611	Montenegro	Gonzalez	Aida Angelica	XIII	Toluca	San Buenaventura	Recartilla	20-nov-15	Textiles

030903010101

Anexo 109
IIFAEM

CREDENCIALIZACIÓN DE ARTESANOS

No.	Apellido Paterno	Apellido Materno	Nombre	Región	Municipio	Localidad	Actividad	Mes	Rama Artesanal
3612	Martinez	Cristobal	Ricardo Aquilino	IV	Coyotepec	Cimapan	Recartilla	12-nov-15	Varios
3613	Palma	De La Cruz	Leonardo	IV	Coyotepec	Santa Barbara	Recartilla	12-nov-15	Confiteria
3614	Gonzalez	Galvan	Elpidia	XIII	Almoleya De Juárez	San Mateo Tlalchichilpan	Recartilla	04-nov-15	Textiles
3615	Rodriguez	Perez	Oliva	XIV	Teoloyucán	La Era	Recartilla	12-nov-15	Confiteria
3616	Sanchez	Zarate	Carlos	IV	Huehuetoca	Barr el Salitrillo	Recartilla	12-nov-15	Talabarteria
3617	Astorga	Pascual	Reyes Cresencio	IV	Coyotepec	Acocalco	Recartilla	12-nov-15	Fibras Vegetales
3618	Salas	Lopez	Prospero Brigido	IV	Coyotepec	Cimapan	Recartilla	06-nov-15	Confiteria
3619	Pineda	Flores	Gloria	IV	Coyotepec	San Juan	Recartilla	12-nov-15	Textiles
3620	Gonzalez	Ramirez	Reyna	II	Acambay	San Francisco Shaxni	Recartilla	10-nov-15	Textiles
3621	Maldonado	Flores	Alma Delia	XIII	Toluca	San Bernardino	Recartilla	11-nov-15	Talabarteria
3622	Moreno	Cruz	Abel	II	Ixtlahuaca	La Concepcion de los Baños	Recartilla	06-nov-15	Textiles
3623	Morales	Millan	Rogelio	XIII	Toluca	Centro	Recartilla	04-nov-15	Varios
3624	Valle	Almazan	Leonel	XIII	Toluca	San Pablo Autopan	Recartilla	04-nov-15	Hueso Y Cuerno
3625	Cruz	Lopez	Leticia	II	El Oro	Centro	Recartilla	11-nov-15	Orfebreria Y Joyeria
3626	Velazquez	Hernandez	Rodolfo	II	El Oro	Fco.I Madero	Recartilla	11-nov-15	Fibras Vegetales
3627	Nuñez	Leon	Roberto Ramon	II	El Oro	Cuauhtemoc	Recartilla	11-nov-15	Madera
3628	Morillo	Contreras	Dalia Del Rosario	II	El Oro	Cuauhtemoc	Recartilla	11-nov-15	Varios
3629	Fabela	Bernaldez	Alejandra	XIII	Toluca	Moderna de La Cruz	Recartilla	13-nov-15	Varios
3630	Legorreta	Monroy	Jorge Guadalupe	II	El Oro	San Nicolas el Oro	Recartilla	11-nov-15	Fibras Vegetales
3631	Javier	Rodriguez	Alicia	II	El Oro	San Nicolas	Recartilla	11-nov-15	Varios
3632	Navarrete	Parrales	Griselle Yran	II	El Oro	Aquiles Serdan	Recartilla	11-nov-15	Varios
3633	Rodriguez	Delgado	Juan Jose	II	El Oro	Aquiles Serdan	Recartilla	11-nov-15	Varios
3634	Albino	De Jesus	Maria Rosa	II	El Oro	el Gigante	Recartilla	11-nov-15	Textiles

030903010101

Anexo 109
IIFAEM

CREDENCIALIZACIÓN DE ARTESANOS

No.	Apellido Paterno	Apellido Materno	Nombre	Región	Municipio	Localidad	Actividad	Mes	Rama Artesanal
3635	Morales	Sanchez	Rosa	II	El Oro	La Loma	Recartilla	11-nov-15	Textiles
3636	Monroy	Martinez	Rosa Maria	II	El Oro	San Nicolas el Oro	Recartilla	13-nov-15	Fibras Vegetales
3637	Garcia	Nuñez	Maria De La Luz	II	El Oro	Centro	Recartilla	11-nov-15	Alfareria Y Ceramica
3638	Navarrete	Parrales	Yadira	II	El Oro	Aquiles Serdan	Recartilla	11-nov-15	Varios
3639	Navarrete	Parrales	J Trinidad Cesar	II	El Oro	Centro	Recartilla	11-nov-15	Varios
3640	Salgado	Gaytan	Ma. Guadalupe	II	El Oro	Aquiles Serdan	Recartilla	11-nov-15	Varios
3641	Navarrete	Parrales	Felipe	II	El Oro	Aquiles Serdan	Recartilla	11-nov-15	Varios
3642	Navarrete	Parrales	Lazaro Rene	II	El Oro	Jales Tiro Mexico	Recartilla	11-nov-15	Varios
3643	Moroy	Romero	Luisa	II	El Oro	Jales Tiro Mexico	Recartilla	11-nov-15	Varios
3644	Parrales	Moreno	Rita	II	El Oro	Aquiles Serdan	Recartilla	11-nov-15	Varios
3645	Rueda	Ramirez	Miguel Angel	II	El Oro	Centro	Recartilla	11-nov-15	Varios
3646	Hernandez	Nuñez	Maria Angelica	II	El Oro	Centro	Recartilla	11-nov-15	Fibras Vegetales
3647	Escutia	Cruz	Juan	II	El Oro	Centro	Recartilla	11-nov-15	Varios
3648	Flores	Montiel	Ma. De Jesus	XIV	Teoloyucán	Zimipan	Recartilla	12-nov-15	Textiles
3649	Ceron	Bautista	Concepcion	IV	Coyotepec	Barrio Ixtapalcalco	Recartilla	12-nov-15	Fibras Vegetales
3650	Escarcega	Jimenez	Virginio Joaquin	IV	Coyotepec	Ixtapalcalco	Recartilla	12-nov-15	Fibras Vegetales
3651	Jimenez		Crisanta Rogaciana	II	Acambay	Pueblo Nuevo	Recartilla	05-nov-15	Fibras Vegetales
3652	Cruz	Mendoza	Antonio	II	Ixtlahuaca	La Concepcion de los Baños	Recartilla	06-nov-15	Textiles
3653	Mendez	Rangel	Maria Guadalupe	II	Ixtlahuaca	La Concepcion de los Baños	Recartilla	09-nov-15	Textiles
3654	Maya	Ordoñez	Raquel	VII	Tianguistenco	Guadalupe Yancuitalpan	Recartilla	03-nov-15	Textiles
3655	Romero	Suarez	J. Jesus	II	El Oro	Benito Juarez	Recartilla	11-nov-15	Metalisteria
3656	Segura	Garcia	Senaida	II	Ixtlahuaca	Jalpa de los Baños	Cartilla	01-dic-15	Textiles

030903010101

Anexo 109
IIFAEM

CREDENCIALIZACIÓN DE ARTESANOS

No.	Apellido Paterno	Apellido Materno	Nombre	Región	Municipio	Localidad	Actividad	Mes	Rama Artesanal
3657	Angeles	Gonzalez	Felipa	II	Ixtlahuaca	La Concepcion de los Baños	Cartilla	01-dic-15	Textiles
3658	Morales	Mendoza	Petra	II	Ixtlahuaca	La Concepcion de los Baños	Cartilla	01-dic-15	Textiles
3659	Mendoza	Antonio	Aurelia	II	Ixtlahuaca	La Concepcion de los Baños	Cartilla	01-dic-15	Textiles
3660	Gonzalez	Mendoza	Virginia	II	Ixtlahuaca	Jalpa de los Baños	Cartilla	01-dic-15	Textiles
3661	Vazquez	Gonzalez	Francisco	II	Ixtlahuaca	Jalpa de los Baños	Cartilla	01-dic-15	Textiles
3662	Sanchez	Nicolas	Crescencia	II	Ixtlahuaca	Jalpa de los Baños	Cartilla	01-dic-15	Textiles
3663	Jimenez	Francisco	Eliseo Juan	II	Ixtlahuaca	Guadalupe del Rio	Cartilla	01-dic-15	Textiles
3664	Cervantes	Angeles	Sebastian Miguel	IV	Huehuetoca	Ex. Hacienda de Xalpa	Cartilla	01-dic-15	Talabarteria
3665	Gomez	Mendoza	Romualdo	II	Ixtlahuaca	Jalpa de los Baños	Cartilla	01-dic-15	Textiles
3666	Sanchez	Filomeno	Joaquin	II	Ixtlahuaca	Jalpa de Dolores	Cartilla	01-dic-15	Textiles
3667	Morales	Aguilar	Maria Francisca	II	Ixtlahuaca	Jalpa de Dolores	Cartilla	01-dic-15	Textiles
3668	Mendoza	Tomas	Josefina	II	Ixtlahuaca	Jalpa de los Baños	Cartilla	01-dic-15	Textiles
3669	De Jesus	Mendoza	Amalia	II	Ixtlahuaca	Jalpa de los Baños	Cartilla	01-dic-15	Textiles
3670	Morales	Mendoza	Juana	II	Ixtlahuaca	La Concepcion de los Baños	Cartilla	01-dic-15	Textiles
3671	Bernal	Reyes	Maribel	II	Ixtlahuaca	La Concepcion de los Baños	Cartilla	01-dic-15	Textiles
3672	Contreras	Angeles	Fausta	II	Ixtlahuaca	La Concepcion de los Baños	Cartilla	01-dic-15	Textiles
3673	Tomas	Rosa	Lidia	II	Ixtlahuaca	La Concepcion de los Baños	Cartilla	01-dic-15	Textiles
3674	Mendoza	Rebolla	Elvira	II	Ixtlahuaca	La Concepcion de los Baños	Cartilla	01-dic-15	Textiles
3675	Cruz	Mendoza	Paulina	II	Ixtlahuaca	Jalpa de los Baños	Cartilla	01-dic-15	Textiles
3676	Mendoza	Antonio	Maura	II	Ixtlahuaca	Jalpa de los Baños	Cartilla	01-dic-15	Textiles
3677	Garcia	Lopez	Maria Guadalupe	II	Ixtlahuaca	La Concepcion de los Baños	Cartilla	01-dic-15	Textiles
3678	Antonio	Angeles	Javier	II	Ixtlahuaca	La Concepcion de los Baños	Cartilla	01-dic-15	Textiles

030903010101

Anexo 109
IIFAEM

CREDENCIALIZACIÓN DE ARTESANOS

No.	Apellido Paterno	Apellido Materno	Nombre	Región	Municipio	Localidad	Actividad	Mes	Rama Artesanal
3679	Antonio	Angeles	Maria Del Carmen	II	Ixtlahuaca	La Concepcion de los Baños	Cartilla	01-dic-15	Textiles
3680	Antonio	Angeles	Rosario	II	Ixtlahuaca	La Concepcion de los Baños	Cartilla	01-dic-15	Textiles
3681	Santiago	Santiago	Ma. Del Rosario	II	Ixtlahuaca	La Concepcion de los Baños	Cartilla	01-dic-15	Textiles
3682	Fermin	Antonio	Carlota	II	Ixtlahuaca	La Concepcion de los Baños	Cartilla	01-dic-15	Textiles
3683	Flores	Jimenez	Laura	II	Ixtlahuaca	Ejido 20 de Noviembre	Cartilla	01-dic-15	Textiles
3684	Lopez	Angeles	Jose	II	Ixtlahuaca	Jalpa de los Baños	Cartilla	01-dic-15	Textiles
3685	Morales	Aguilar	Maria Lucia	II	Ixtlahuaca	Jalpa de los Baños	Cartilla	01-dic-15	Textiles
3686	Lopez	Morales	Rosendo	II	Ixtlahuaca	Jalpa de los Baños	Cartilla	01-dic-15	Textiles
3687	Lopez	Morales	Margarita	II	Ixtlahuaca	Jalpa de los Baños	Cartilla	01-dic-15	Textiles
3688	Morales	Gonzalez	Silvia	II	Ixtlahuaca	La Concepcion de los Baños	Cartilla	01-dic-15	Textiles
3689	Tomas	Gonzalez	Jose Jeremias	II	Ixtlahuaca	La Concepcion de los Baños	Cartilla	01-dic-15	Textiles
3690	Tomas	Morales	Jose Miguel	II	Ixtlahuaca	La Concepcion de los Baños	Cartilla	01-dic-15	Textiles
3691	Nicolas	Jimenez	Aida	II	Ixtlahuaca	San Cristobal de los Baños	Cartilla	01-dic-15	Textiles
3692	Flores	Nicolas	Antonia	II	Ixtlahuaca	San Cristobal de los Baños	Cartilla	01-dic-15	Textiles
3693	Martinez	Andres	Sofia	II	Ixtlahuaca	San Cristobal de los Baños	Cartilla	01-dic-15	Textiles
3694	Andres	Bartolo	Roberto	II	Ixtlahuaca	San Cristobal de los Baños	Cartilla	01-dic-15	Textiles
3695	Cayetano	Andres	Araceli	II	Ixtlahuaca	San Cristobal de los Baños	Cartilla	01-dic-15	Textiles
3696	Jose	Angeles	Juan	II	Ixtlahuaca	San Cristobal de los Baños	Cartilla	01-dic-15	Textiles
3697	Martinez	Andres	Modesto	II	Ixtlahuaca	San Cristobal de los Baños	Cartilla	01-dic-15	Textiles
3698	Mendoza	Lopez	Hernan	II	Ixtlahuaca	San Cristobal de los Baños	Cartilla	01-dic-15	Textiles
3699	Mendoza	Angeles	Lucrecia	II	Ixtlahuaca	San Cristobal de los Baños	Cartilla	01-dic-15	Textiles

030903010101

Anexo 109
IIFAEM

CREDENCIALIZACIÓN DE ARTESANOS

No.	Apellido Paterno	Apellido Materno	Nombre	Región	Municipio	Localidad	Actividad	Mes	Rama Artesanal
3700	Mendoza	Angeles	Angelica	II	Ixtlahuaca	San Cristobal de los Baños	Cartilla	01-dic-15	Textiles
3701	Mendoza	Angeles	Maria Guadalupe	II	Ixtlahuaca	San Cristobal de los Baños	Cartilla	01-dic-15	Textiles
3702	Andres	Lopez	Alejandra	II	Ixtlahuaca	San Cristobal de los Baños	Cartilla	01-dic-15	Textiles
3703	Cruz	Carpio	Josefina	II	Ixtlahuaca	San Cristobal de los Baños	Cartilla	01-dic-15	Textiles
3704	Mendoza	Eugenio	Rodolfo	II	Ixtlahuaca	San Cristobal de los Baños	Cartilla	01-dic-15	Textiles
3705	Mendoza	Lopez	Mariela	II	Ixtlahuaca	San Cristobal de los Baños	Cartilla	01-dic-15	Textiles
3706	Lopez	Andres	Filemon	II	Ixtlahuaca	San Cristobal de los Baños	Cartilla	01-dic-15	Textiles
3707	Nicolas	Amado	Jose	II	Ixtlahuaca	San Cristobal de los Baños	Cartilla	01-dic-15	Textiles
3708	Andres	Bartolo	Dolores	II	Ixtlahuaca	San Cristobal de los Baños	Cartilla	01-dic-15	Textiles
3709	Mendoza	Angeles	Celina	II	Ixtlahuaca	San Cristobal de los Baños	Cartilla	01-dic-15	Textiles
3710	Aguilar	Mendoza	Antonio	II	Ixtlahuaca	Jalpa de Dolores	Cartilla	01-dic-15	Textiles
3711	Angeles	Angeles	Juan	II	Ixtlahuaca	La Concepcion de los Baños	Cartilla	01-dic-15	Textiles
3712	Treviño	Doroteo	Luis Galindo	II	Ixtlahuaca	Jalpa de Dolores	Cartilla	01-dic-15	Textiles
3713	Dominguez	Luteria	Santa Felipa	II	Ixtlahuaca	Jalpa de Dolores	Cartilla	01-dic-15	Textiles
3714	Poyon	Otzoy	Juana Libertad	II	Ixtlahuaca	Benito Juarez	Cartilla	01-dic-15	Textiles
3715	Lopez	Mendoza	Jorge	II	Ixtlahuaca	La Concepcion de los Baños	Cartilla	01-dic-15	Textiles
3716	Aguilar	Dominguez	Sonia	II	Ixtlahuaca	Jalpa de Dolores	Cartilla	01-dic-15	Textiles
3717	Aguilar	Dominguez	Antonio	II	Ixtlahuaca	Jalpa de Dolores	Cartilla	01-dic-15	Textiles
3718	Mendoza	Vazquez	Jhordan	II	Ixtlahuaca	La Concepcion de los Baños	Cartilla	01-dic-15	Textiles
3719	Martinez	Doroteo	Salvador	II	Ixtlahuaca	San Cristobal de los Baños	Cartilla	01-dic-15	Textiles
3720	Mendoza	Andres	Yesenia	II	Ixtlahuaca	San Cristobal de los Baños	Cartilla	01-dic-15	Textiles

030903010101

Anexo 109
IIFAEM

CREDENCIALIZACIÓN DE ARTESANOS

No.	Apellido Paterno	Apellido Materno	Nombre	Región	Municipio	Localidad	Actividad	Mes	Rama Artesanal
3721	Lopez	Antonio	Eulalia	II	Ixtlahuaca	San Cristobal de los Baños	Cartilla	01-dic-15	Textiles
3722	Mateos	Eugenio	Teodulo	II	Ixtlahuaca	San Cristobal de los Baños	Cartilla	01-dic-15	Textiles
3723	Rivera	Andres	Dulce Maria	II	Ixtlahuaca	La Concepcion de los Baños	Cartilla	02-dic-15	Textiles
3724	Flores	Gonzalez	Enriqueta	II	Ixtlahuaca	La Concepcion de los Baños	Cartilla	02-dic-15	Textiles
3725	Gonzalez	Gomez	Adalberto	II	Ixtlahuaca	La Concepcion de los Baños	Cartilla	02-dic-15	Textiles
3726	Flores	Gonzalez	Tomas	II	Ixtlahuaca	La Concepcion de los Baños	Cartilla	02-dic-15	Textiles
3727	Cruz	Lopez	Reyna	II	Ixtlahuaca	La Concepcion de los Baños	Cartilla	02-dic-15	Textiles
3728	Colin	Gonzalez	Isabel	II	Ixtlahuaca	Jalpa de los Baños	Cartilla	02-dic-15	Textiles
3729	Moreno	Rosas	Estela	II	Ixtlahuaca	Jalpa de los Baños	Cartilla	02-dic-15	Textiles
3730	Rodriguez	Garcia	Jose Esteban	II	Ixtlahuaca	Jalpa de los Baños	Cartilla	02-dic-15	Textiles
3731	Alcantara	Gonzalez	Maria Del Rosario	II	Ixtlahuaca	Jalpa de los Baños	Cartilla	02-dic-15	Textiles
3732	Nicolas	Lopez	Estela	II	Ixtlahuaca	Jalpa de los Baños	Cartilla	02-dic-15	Textiles
3733	Sanchez	Angeles	Maria Rosa	II	Ixtlahuaca	Jalpa de los Baños	Cartilla	02-dic-15	Textiles
3734	Morales	De Jesus	Angelica	II	Ixtlahuaca	Jalpa de los Baños	Cartilla	02-dic-15	Textiles
3735	De Jesus	Alejandro	Delfina	II	Ixtlahuaca	Jalpa de los Baños	Cartilla	02-dic-15	Textiles
3736	Tomas	Bartolo	Cecilia	II	Ixtlahuaca	La Concepcion de los Baños	Cartilla	02-dic-15	Textiles
3737	Tomas	Bartolo	Oscar	II	Ixtlahuaca	La Concepcion de los Baños	Cartilla	03-dic-15	Textiles
3738	Tomas	Bartolo	Karina	II	Ixtlahuaca	La Concepcion de los Baños	Cartilla	03-dic-15	Textiles
3739	Segundo	Flores	Maria Concepcion	II	Ixtlahuaca	Jalpa de los Baños	Cartilla	03-dic-15	Textiles
3740	Morales	Gonzalez	Irene	II	Ixtlahuaca	Jalpa de los Baños	Cartilla	03-dic-15	Textiles
3741	Davila	Martinez	Maribel	II	Ixtlahuaca	Ej. La Concepcion de los Baños	Cartilla	03-dic-15	Textiles
3742	Martinez	Flores	Maria Guadalupe	II	Ixtlahuaca	Ej. La Concepcion de los Baños	Cartilla	03-dic-15	Textiles

030903010101

Anexo 109
IIFAEM

CREDENCIALIZACIÓN DE ARTESANOS

No.	Apellido Paterno	Apellido Materno	Nombre	Región	Municipio	Localidad	Actividad	Mes	Rama Artesanal
3743	Martinez	Martinez	Raul	II	Ixtlahuaca	Ej. La Concepcion de los Baños	Cartilla	03-dic-15	Textiles
3744	Munguia	Lopez	Obdulia	II	Ixtlahuaca	Guadalupe del Rio	Cartilla	03-dic-15	Textiles
3745	Angeles	Gonzalez	Laurencia	II	Ixtlahuaca	Jalpa de los Baños	Cartilla	03-dic-15	Textiles
3746	Cruz	Angeles	Silvia	II	Ixtlahuaca	Jalpa de los Baños	Cartilla	03-dic-15	Textiles
3747	Antonio	Fermin	Margarita	II	Ixtlahuaca	Jalpa de los Baños	Cartilla	03-dic-15	Textiles
3748	Gonzalez	Amado	Judith	II	Ixtlahuaca	La Concepcion de los Baños	Cartilla	03-dic-15	Textiles
3749	Gonzalez	Amado	Abisahag	II	Ixtlahuaca	Jalpa de los Baños	Cartilla	03-dic-15	Textiles
3750	Vazquez	Francisco	Margarita	II	Ixtlahuaca	Jalpa de los Baños	Cartilla	03-dic-15	Textiles
3751	Antonio	Melquiades	Francisco	II	Ixtlahuaca	Ej. La Concepcion de los Baños	Cartilla	03-dic-15	Textiles
3752	Morales	Jimenez	Agustina	II	Ixtlahuaca	Jalpa de los Baños	Cartilla	03-dic-15	Textiles
3753	Antonio	Nicolas	Virginia	II	Ixtlahuaca	La Concepcion de los Baños	Cartilla	03-dic-15	Textiles
3754	Mendoza	Antonio	Clara	II	Ixtlahuaca	La Concepcion de los Baños	Cartilla	03-dic-15	Textiles
3755	Angeles	Antonio	Raul	II	Ixtlahuaca	La Concepcion de los Baños	Cartilla	03-dic-15	Textiles
3756	Mendoza	Antonio	Sonia	II	Ixtlahuaca	La Concepcion de los Baños	Cartilla	04-dic-15	Textiles
3757	Lopez	Angeles	Marina	II	Ixtlahuaca	San Francisco del Rio	Cartilla	04-dic-15	Textiles
3758	Carrillo	Vazquez	Irais	II	Ixtlahuaca	Ej. La Concepcion de los Baños	Cartilla	04-dic-15	Textiles
3759	Carrillo	Vazquez	Hortencia	II	Ixtlahuaca	Ej. La Concepcion de los Baños	Cartilla	04-dic-15	Textiles
3760	Martinez	Doroteo	Hilaria	II	Ixtlahuaca	La Concepcion de los Baños	Cartilla	04-dic-15	Textiles
3761	Serapio	Martinez	Yaneth	II	Ixtlahuaca	La Concepcion de los Baños	Cartilla	04-dic-15	Textiles
3762	Esquivel	Neri	Mirna	VII	Tianguistenco	Coamilpa de Juarez	Cartilla	04-dic-15	Textiles
3763	Esquivel	Alegria	Ma Trinidad	VII	Tianguistenco	Coamilpa de Juarez	Cartilla	04-dic-15	Textiles
3764	Romero	Bernal	Valentin	II	Ixtlahuaca	Jalpa de los Baños	Cartilla	04-dic-15	Textiles

030903010101

Anexo 109
IIFAEM

CREDENCIALIZACIÓN DE ARTESANOS

No.	Apellido Paterno	Apellido Materno	Nombre	Región	Municipio	Localidad	Actividad	Mes	Rama Artesanal
3765	Lopez	Tapia	Guadalupe	II	Ixtlahuaca	Jalpa de los Baños	Cartilla	04-dic-15	Textiles
3766	Jimenez	Hernandez	Viridiana	II	Ixtlahuaca	La Concepcion de los Baños	Cartilla	04-dic-15	Textiles
3767	Cirila	Tomas	Emiliana	II	Ixtlahuaca	Jalpa de los Baños	Cartilla	04-dic-15	Textiles
3768	Angeles	Tomas	Miguel Angel	II	Ixtlahuaca	Jalpa de los Baños	Cartilla	04-dic-15	Textiles
3769	Crisanto	Martinez	Elizabeth	II	Ixtlahuaca	San Francisco del Rio	Cartilla	04-dic-15	Textiles
3770	De Jesus	Morales	Maria	II	Ixtlahuaca	San Francisco del Rio	Cartilla	04-dic-15	Textiles
3771	De Jesus	Morales	Ma. Cirila	II	Ixtlahuaca	San Francisco del Rio	Cartilla	04-dic-15	Textiles
3772	Antonio	Alba	Maria	II	Ixtlahuaca	La Concepcion de los Baños	Cartilla	07-dic-15	Textiles
3773	Gonzalez	Lopez	Aurora	II	Ixtlahuaca	Jalpa de los Baños	Cartilla	07-dic-15	Textiles
3774	Jimenez	Mendoza	Juana	II	Ixtlahuaca	La Concepcion de los Baños	Cartilla	07-dic-15	Textiles
3775	Jimenez	Mendoza	Leonor	II	Ixtlahuaca	La Concepcion de los Baños	Cartilla	07-dic-15	Textiles
3776	Maximo	Segundo	Karina	II	Ixtlahuaca	La Concepcion de los Baños	Cartilla	07-dic-15	Textiles
3777	Monroy	Juan	Araceli	II	Ixtlahuaca	La Concepcion de los Baños	Cartilla	07-dic-15	Textiles
3778	Angeles	Lopez	Cecilia	II	Ixtlahuaca	Jalpa de los Baños	Cartilla	07-dic-15	Textiles
3779	Angeles	Gonzalez	Alicia	II	Ixtlahuaca	Jalpa de los Baños	Cartilla	07-dic-15	Textiles
3780	Angeles	Sanchez	Faustino	II	Ixtlahuaca	Ej. La Concepcion de los Baños	Cartilla	07-dic-15	Textiles
3781	Andres	Valencia	Jairo	II	Ixtlahuaca	San Cristobal de los Baños	Cartilla	07-dic-15	Textiles
3782	Almazan	Cruz	Irma	I	Tlalmanalco	Centro	Cartilla	07-dic-15	Alfareria Y Ceramica
3783	Pacheco	Reyes	Alejandra	I	Tlalmanalco	Centro	Cartilla	07-dic-15	Metalisteria
3784	Martinez	Romero	Alberto	I	Tlalmanalco	Centro	Cartilla	08-dic-15	Fibras Vegetales
3785	Ramos	Rosas	Monica Iveta	I	Tlalmanalco	Centro	Cartilla	08-dic-15	Fibras Vegetales
3786	Cervantes	Guerrero	Clara	I	Tlalmanalco	Centro	Cartilla	08-dic-15	Fibras Vegetales

030903010101

Anexo 109
IIFAEM

CREDENCIALIZACIÓN DE ARTESANOS

No.	Apellido Paterno	Apellido Materno	Nombre	Región	Municipio	Localidad	Actividad	Mes	Rama Artesanal
3787	Valencia	Reyes	Mariana	I	Tlalmanalco	Centro	Cartilla	08-dic-15	Fibras Vegetales
3788	Santillan	Castillo	Maria Guadalupe	I	Tlalmanalco	Centro	Cartilla	08-dic-15	Fibras Vegetales
3789	Martinez	Nolasco	Fabiola	I	Tlalmanalco	Barrio San Pedro	Cartilla	08-dic-15	Fibras Vegetales
3790	Mendoza	Santillan	Avelina	I	Tlalmanalco	Centro	Cartilla	08-dic-15	Fibras Vegetales
3791	Flores	Samano	Alma Guadalupe	I	Tlalmanalco	San Pedro	Cartilla	08-dic-15	Fibras Vegetales
3792	Pineda	Pablo	Miguel Guadalupe	V	San Martín De Las Pirámides	Centro	Cartilla	08-dic-15	Lapidaria Y Canteria
3793	Galicia	Rueda	Guillermo	V	San Martín De Las Pirámides	Centro	Cartilla	08-dic-15	Lapidaria Y Canteria
3794	Ortega	Arenas	Alberto Geovanny	V	San Martín De Las Pirámides	Centro	Cartilla	08-dic-15	Lapidaria Y Canteria
3795	Galicia	Rueda	Jesus	V	San Martín De Las Pirámides	Centro	Cartilla	08-dic-15	Lapidaria Y Canteria
3796	Rodriguez	Aldana	Feliciano	V	San Martín De Las Pirámides	Ixtlahuaca	Cartilla	08-dic-15	Alfareria Y Ceramica
3797	Bustamante	Madrigal	Francisco	V	Ecatepec De Morelos	Jardines de Morelos	Cartilla	08-dic-15	Lapidaria Y Canteria
3798	Ramos	Lopez	Christian Arturo	V	San Martín De Las Pirámides	Centro	Cartilla	08-dic-15	Lapidaria Y Canteria
3799	Ortega	Sandoval	Ismael	V	San Martín De Las Pirámides	Centro	Cartilla	08-dic-15	Lapidaria Y Canteria
3800	Navarrete	De La Fe	Miguel Angel	V	San Martín De Las Pirámides	Centro	Cartilla	08-dic-15	Lapidaria Y Canteria
3801	Martinez	Sanchez	Maria Alejandra	V	San Martín De Las Pirámides	Centro	Cartilla	08-dic-15	Lapidaria Y Canteria
3802	Garcia	Granillo	Josue	V	San Martín De Las Pirámides	Centro	Cartilla	08-dic-15	Alfareria Y Ceramica
3803	Andrade	Ramos	Nora Gabriela	V	San Martín De Las Pirámides	Santa Maria Palapa	Cartilla	08-dic-15	Alfareria Y Ceramica
3804	Gonzalez	Moreno	Maria Guillermina	V	San Martín De Las Pirámides	Centro	Cartilla	08-dic-15	Fibras Vegetales
3805	Alva	Tolentino	Ana Lucero	V	San Martín De Las Pirámides	Centro	Cartilla	08-dic-15	Lapidaria Y Canteria
3806	Angeles	Rodriguez	Jesus	II	Ixtlahuaca	Jalpa de los Baños	Cartilla	10-dic-15	Textiles
3807	Luis	Flores	Celia	II	Ixtlahuaca	La Concepcion de los Baños	Cartilla	10-dic-15	Textiles

030903010101

Anexo 109
IIFAEM

CREDENCIALIZACIÓN DE ARTESANOS

No.	Apellido Paterno	Apellido Materno	Nombre	Región	Municipio	Localidad	Actividad	Mes	Rama Artesanal
3808	Acacio	Pedro	Esther	II	Ixtlahuaca	Jalpa de los Baños	Cartilla	10-dic-15	Textiles
3809	Cumba	Perez	Enedina	II	Ixtlahuaca	Jalpa de los Baños	Cartilla	10-dic-15	Textiles
3810	Demecio	Cruz	Felisa	II	Ixtlahuaca	Jalpa de los Baños	Cartilla	10-dic-15	Textiles
3811	De Jesus	Alejandro	Teresa	II	Ixtlahuaca	Jalpa de los Baños	Cartilla	10-dic-15	Textiles
3812	Gonzalez	Morales	Magdaleno	II	Ixtlahuaca	Jalpa de los Baños	Cartilla	10-dic-15	Textiles
3813	Lopez	Tellez	Cristina	II	Ixtlahuaca	Jalpa de los Baños	Cartilla	10-dic-15	Textiles
3814	Martinez	Fidel	Teodomira	II	Ixtlahuaca	Jalpa de los Baños	Cartilla	10-dic-15	Textiles
3815	Gonzalez	Cumba	Freddy	II	Ixtlahuaca	Jalpa de los Baños	Cartilla	10-dic-15	Textiles
3816	Nicolas	Mendoza	Lorenzo	II	Ixtlahuaca	Jalpa de los Baños	Cartilla	10-dic-15	Textiles
3817	Morales	Francisco	Araceli	II	Ixtlahuaca	La Concepcion de los Baños	Cartilla	11-dic-15	Textiles
3818	Gonzalez	Aguilar	Ismael	II	Ixtlahuaca	Jalpa de los Baños	Cartilla	11-dic-15	Textiles
3819	Tomas	Mendoza	Jose Luis	II	Ixtlahuaca	La Concepcion de los Baños	Cartilla	11-dic-15	Textiles
3820	Tomas	Reyes	Ruben	II	Ixtlahuaca	La Concepcion de los Baños	Cartilla	11-dic-15	Textiles
3821	Lopez	Bartolo	Yehimi	II	Ixtlahuaca	Jalpa de los Baños	Cartilla	11-dic-15	Textiles
3822	Duran	Angeles	Felicitas	II	Ixtlahuaca	Jalpa de los Baños	Cartilla	11-dic-15	Textiles
3823	Jimenez	Andres	Juan	II	Ixtlahuaca	La Concepcion de los Baños	Cartilla	11-dic-15	Textiles
3824	Antonio	De La Luz	Reyna	II	Ixtlahuaca	La Concepcion de los Baños	Cartilla	11-dic-15	Textiles
3825	Lopez	Lazaro	Ivan	II	Ixtlahuaca	San Cristobal de los Baños	Cartilla	11-dic-15	Textiles
3826	Ignacio	Nicolas	Rene	II	Ixtlahuaca	La Concepcion de los Baños	Cartilla	11-dic-15	Textiles
3827	Vazquez	Hernandez	Araceli	II	Ixtlahuaca	La Concepcion de los Baños	Cartilla	11-dic-15	Textiles
3828	Ignacio	Nicolas	Hugo	II	Ixtlahuaca	La Concepcion de los Baños	Cartilla	11-dic-15	Textiles
3829	Lopez	Morales	Martina	II	Ixtlahuaca	Jalpa de los Baños	Cartilla	11-dic-15	Textiles

030903010101

Anexo 109
IIFAEM

CREDENCIALIZACIÓN DE ARTESANOS

No.	Apellido Paterno	Apellido Materno	Nombre	Región	Municipio	Localidad	Actividad	Mes	Rama Artesanal
3830	Ignacio	Nicolas	Sonia	II	Ixtlahuaca	La Concepcion de los Baños	Cartilla	11-dic-15	Textiles
3831	Ignacio	Herminia	Jesus	II	Ixtlahuaca	La Concepcion de los Baños	Cartilla	11-dic-15	Textiles
3832	Andres	Morales	Delia	II	Ixtlahuaca	Guadalupe del Rio	Cartilla	11-dic-15	Textiles
3833	Morales	Francisco	Gustavo	II	Ixtlahuaca	La Concepcion de los Baños	Cartilla	11-dic-15	Textiles
3834	Lopez	Albino	Alejandra	II	Ixtlahuaca	San Cristobal de los Baños	Cartilla	11-dic-15	Textiles
3835	Lopez	Lazaro	Marco Antonio	II	Ixtlahuaca	San Cristobal de los Baños	Cartilla	11-dic-15	Textiles
3836	Angeles	Antonio	Timoteo	II	Ixtlahuaca	La Concepcion de los Baños	Cartilla	14-dic-15	Textiles
3837	Contreras	Angeles	Adela	II	Ixtlahuaca	San Francisco del Rio	Cartilla	14-dic-15	Textiles
3838	Angeles	Francisco	Eleuteria	II	Ixtlahuaca	San Francisco del Rio	Cartilla	14-dic-15	Textiles
3839	Angeles	Francisco	Federico	II	Ixtlahuaca	San Francisco del Rio	Cartilla	14-dic-15	Textiles
3840	Francisco	Trinidad	Alfonso	II	Ixtlahuaca	Jalpa de los Baños	Cartilla	14-dic-15	Textiles
3841	Sanchez	Angeles	Angelina	II	Ixtlahuaca	Jalpa de los Baños	Cartilla	14-dic-15	Textiles
3842	De La Rosa	Ortiz	Maria Patricia	I	Juchitepec De Mariano Riva Palacio	Calayuco	Cartilla	14-dic-15	Fibras Vegetales
3843	Vergara	Gonzalez	Alfredo	I	Juchitepec De Mariano Riva Palacio	Calayuco	Cartilla	14-dic-15	Fibras Vegetales
3844	Quiroz	Reyes	Eric	I	Juchitepec De Mariano Riva Palacio	Juchi	Cartilla	14-dic-15	Fibras Vegetales
3845	Mendez	Valdez	Angelica Maria	I	Juchitepec De Mariano Riva Palacio	Cauhtzozongo	Cartilla	14-dic-15	Fibras Vegetales
3846	Rosales	Rocha	Micaela	I	Juchitepec De Mariano Riva Palacio	Calayuco	Cartilla	14-dic-15	Fibras Vegetales
3847	Villegas	Garcia	Yenisei	I	Juchitepec De Mariano Riva Palacio	Cauhtzozongo	Cartilla	14-dic-15	Fibras Vegetales
3848	Garcia	Benites	Antonia	I	Juchitepec De Mariano Riva Palacio	Cauhtzozongo	Cartilla	14-dic-15	Fibras Vegetales
3849	Pulido	Lara	Diana Guadalupe	I	Juchitepec De Mariano Riva Palacio	Calayuco	Cartilla	14-dic-15	Fibras Vegetales
3850	Rojas	Rios	Guadalupe	I	Juchitepec De Mariano Riva Palacio	Juchi	Cartilla	14-dic-15	Fibras Vegetales

030903010101

Anexo 109
IIFAEM

CREDENCIALIZACIÓN DE ARTESANOS

No.	Apellido Paterno	Apellido Materno	Nombre	Región	Municipio	Localidad	Actividad	Mes	Rama Artesanal
3851	Mendoza	Flores	Lucia	I	Juchitepec De Mariano Riva Palacio	Cuauhtzozongo	Cartilla	14-dic-15	Fibras Vegetales
3852	Antonio	Vazquez	Ma. Lorenza	II	Ixtlahuaca	La Concepcion de los Baños	Cartilla	16-dic-15	Textiles
3853	Antonio	Jimenez	Carlos	II	Ixtlahuaca	La Concepcion de los Baños	Cartilla	16-dic-15	Textiles
3854	Gonzalez	Aparicio	Magaly	II	Ixtlahuaca	Jalpa de los Baños	Cartilla	16-dic-15	Textiles
3855	Jimenez	Moreno	Modesta	II	Ixtlahuaca	Jalpa de los Baños	Cartilla	16-dic-15	Textiles
3856	Antonio	Suarez	Erika	II	Ixtlahuaca	Jalpa de los Baños	Cartilla	16-dic-15	Textiles
3857	Sanchez	Rodriguez	Sonia	II	Ixtlahuaca	Jalpa de los Baños	Cartilla	16-dic-15	Textiles
3858	Mendoza	Rebollo	Elvira	II	Ixtlahuaca	La Concepcion de los Baños	Cartilla	16-dic-15	Textiles
3859	Mendoza	Jimenez	Juana	II	Ixtlahuaca	La Concepcion de los Baños	Cartilla	16-dic-15	Textiles
3860	Francisco	Sanchez	Yolanda	II	Ixtlahuaca	Jalpa de los Baños	Cartilla	16-dic-15	Textiles
3861	Angeles	Gonzalez	Armando	II	Ixtlahuaca	Jalpa de los Baños	Cartilla	16-dic-15	Textiles
3862	Angeles	De Jesus	Marisol	II	Ixtlahuaca	Jalpa de los Baños	Cartilla	16-dic-15	Textiles
3863	Demetrio	Lopez	Beatriz	II	Ixtlahuaca	Jalpa de los Baños	Cartilla	16-dic-15	Textiles
3864	Demetrio	Morales	Andres	II	Ixtlahuaca	Jalpana de los Baños	Cartilla	16-dic-15	Textiles
3865	Demetrio	Lopez	Julio Cesar	II	Ixtlahuaca	Jalpa de los Baños	Cartilla	16-dic-15	Textiles
3866	Morales	Bartolo	Delfino Benjamin	II	Ixtlahuaca	Jalpa de los Baños	Cartilla	16-dic-15	Textiles
3867	Demetrio	Lopez	Octavio	II	Ixtlahuaca	Jalpa de los Baños	Cartilla	16-dic-15	Textiles
3868	Gomez	Mendoza	Lazaro	II	Ixtlahuaca	La Concepcion de los Balos	Cartilla	16-dic-15	Textiles
3869	Demetrio	Morales	Eleuteria	II	Ixtlahuaca	Jalpa de los Baños	Cartilla	16-dic-15	Textiles
3870	Morales	De Jesus	Oscar	II	Ixtlahuaca	Jalpa de los Baños	Cartilla	16-dic-15	Textiles
3871	Morales	De Jesus	Rocio	II	Ixtlahuaca	Jalpa de los Baños	Cartilla	16-dic-15	Textiles
3872	Sanchez	Angeles	Faustino	II	Ixtlahuaca	Ejido La Concepcion de los Baños	Cartilla	16-dic-15	Textiles

030903010101

Anexo 110
IIFAEM

ELABORACIÓN DE PUBLICACIONES

No.	Descripción de la Actividad	Región	Municipio	No. de Beneficiados	Mes	Observaciones
1	Ramas Y Subramas De La Artesania Mexiquense	XIII	Toluca	1	jun-15	Publicación
2	Ramas De La Artesania Mexiquense	XIII	Toluca	1	jun-15	Publicación
3	Ficha Tematica Arbol De La Vida Con Direcciones De Tienda Casart	XIII	Toluca	1	jun-15	Publicación
4	Ficha Tematica Bordado Mazahua Con Direcciones De Tienda Casart	XIII	Toluca	1	jun-15	Publicación
5	Ficha Tematica Ceramica De Alta Temperatura Con Direcciones De Tienda Casart	XIII	Toluca	1	jun-15	Publicación
6	Ficha Tematica Filigrana Con Direcciones De Tienda Casart	XIII	Toluca	1	jun-15	Publicación
7	Ficha Tematica Hueso Y Cuerno Con Direcciones De Tienda Casart	XIII	Toluca	1	jun-15	Publicación
8	Ficha Tematica Juguete De Madera Con Direcciones De Tienda Casart	XIII	Toluca	1	jun-15	Publicación
9	Ficha Tematica Ocoxal Con Direcciones De Tienda Casart	XIII	Toluca	1	jun-15	Publicación
10	Ficha Tematica Palma Con Direcciones De Tienda Casart	XIII	Toluca	1	jun-15	Publicación
11	Ficha Tematica Del Rebozo Con Direcciones De Tienda Casart	XIII	Toluca	1	jun-15	Publicación
12	Ficha Tematica Tapete Temoaya Con Direcciones De Tienda Casart	XIII	Toluca	1	jun-15	Publicación
13	Reimpresion De Folleto De Ramas Artesanales	XIII	Toluca	1	oct-15	Publicación
14	Programas Del ifaem	XIII	Toluca	1	nov-15	Publicación
15	Ficha Tematica, Metalisteria De Toluca	XIII	Toluca	1	nov-15	Publicación

030903010101

Anexo 110
IIFAEM

ELABORACIÓN DE PUBLICACIONES

No.	Descripción de la Actividad	Región	Municipio	No. de Beneficiados	Mes	Observaciones
16	Ficha Tematica, Dulce De Alfeñique En Toluca	XIII	Toluca	1	nov-15	Publicación
17	Ficha Tematica, Cereria De Tenango Del Valle	XIII	Toluca	1	nov-15	Publicación
18	Ficha Tematica, Obsidiana De Teotihuacan Y San Martin De Las Piramides	XIII	Toluca	1	nov-15	Publicación
19	Ficha Tematica, Papeleria Y Cartoneria Piñatas De Acolman Y Toluca	XIII	Toluca	1	nov-15	Publicación
20	Ficha Tematica, Artesania Mexiquense	XIII	Toluca	1	nov-15	Publicación
21	Cartel Cumbre Nacional Arte Popular Metepec 2015	XIII	Metepec	143	nov-15	Publicación
22	Programa Cumbre Nacional Arte Popular Metepec 2015, El Numero De Beneficiados Es El Mismo Del Cartel.	XIII	Metepec	1	nov-15	Publicación

CONFORMACIÓN DE ORGANIZACIONES

No.	Región	Municipio	Comunidad	Nombre de la Actividad	Mes	No Beneficiarios
1	II	San Felipe del Progreso	Plateros Palmillas	Grupo Indígena Mazahua de Joyería en Plata, S. de R.L. MI Art.	Enero	10
2	II	El Oro	El loro de Hidalgo	Galería Veta Artesanal de el Oro, S. de R.L. MI. Art.	Febrero	9
3	II	El Oro	El loro de Hidalgo	Elaboración y Comercialización de Artesanías en Madera y Metal	Marzo	8
4	VII	Tianguistenco	20 de Noviembre	Artesanos Unidos por la Artesanía, S.de R.L.Mi.Art.	Mayo	6
5	VII	Tianguistenco	Cuamilpa del Oro	Unión de Artesanos de Coamilpa de Juarez, S.de.R.L MI.Art.	Mayo	6
6	II	Ocuilan	Santa Martha	Asociación de Artesanos del Parque Nacional lagunas de Zempoala, S. de R. L. MI.Art.	Junio	8
7	I	Ocuilan	Santa Martha	Las Escobetitas de Zempoala, S. de R. L. MI. Art.	Junio	8
8	VI	Ocuilan	Santa Lucia	Elaboración y Comercialización de Artesanías	Julio	8
9	VI	Ocuilan	Santa Martha	Elaboración y Comercialización de Artesanos	Julio	8
10	II	Tlalmanalco	Tlalmanalco	Licor Artesanal	Septiembre	10
11	VII	Tianguistenco	Llas Granjas (Barrio de Guadalupe)	Prendas de Lana	Septiembre	10
12	V	Teotihuacán	San Sebastian Xolalpa	Artesanías en Obsidiana	Septiembre	9
13	VI	Malinalco	Malinalco	Cerámica	Septiembre	3
14	VII	Tianguistenco	Llas Granjas (Barrio de Guadalupe)	Prendas de Lana	Octubre	10

030903010102

Anexo 111
IIFAEM

CONFORMACIÓN DE ORGANIZACIONES

No.	Región	Municipio	Comunidad	Nombre de la Actividad	Mes	No Beneficiarios
15	VII	Tianguistenco	Llas Granjas (Barrio de Guadalupe)	Prendas de Lana	Octubre	10
16	VII	Tianguistenco	Llas Granjas (Barrio de Guadalupe)	Prendas de Lana	Octubre	10
17	VII	Tianguistenco	San José Mezapa	Elaboración y Comercialización de Artesanías en Lana	Noviembre	6
18	VII	Tianguistenco	San José Mezapa	Elaboración y Comercialización de Artesanías en Lana	Noviembre	8
19	VII	Tianguistenco	San José Mezapa	Elaboración y Comercialización de Artesanías en Lana	Noviembre	9

ASESORÍAS PARA LA OBTENCIÓN DE APOYOS FINANCIEROS

No.	Municipio	Localidad	Nombre	Descripción	Mes
1	Villa de Allende	San Felipe Santiago	Imelda Catarino	Asesoría para la obtención de un apoyo financiero	Enero
2	Villa de Allende	San Felipe Santiago	Norma Delgado Martinez	Asesoría para la obtención de un apoyo financiero	Enero
3	Toluca	Jicaltepec	José Felix Hernandez Ramirez	Asesoría para la obtención de un apoyo financiero	Enero
4	Villa de Allende	San Felipe Santiago	Janette Reyes Flores	Asesoría para la obtención de un apoyo financiero	Enero
5	Otumba	Santiago Tolman, Los Remedios	Silvia Contreras Contreras	Asesoría para la obtención de un apoyo financiero	Enero
6	Otumba	Santiago Tolman, Los Remedios	Diego Beltran Cruz	Asesoría para la obtención de un apoyo financiero	Enero
7	Villa de Allende	San Felipe Santiago	Erika Pascual Reyes	Asesoría para la obtención de un apoyo financiero	Enero
8	Ecatzingo	Ecatzingo	Marcos Mendieta Arenas	Asesoría para la obtención de un apoyo financiero	Enero
9	Villa de Allende	San Felipe Santiago	Adela López C.	Asesoría para la obtención de un apoyo financiero	Enero
10	Tianguistenco	Gualupita Yancuictlalpan	Robustiano Rivero Alarcon	Asesoría para la obtención de un apoyo financiero	Enero
11	Temascalcingo	Barrio del Puente	Meliton Romero L.	Asesoría para la obtención de un apoyo financiero	Enero
12	Villa de Allende	San Felipe Santiago	Maribel Piña Martinez	Asesoría para la obtención de un apoyo financiero	Enero
13	Atacomulco	Centro	Wendy Romualdo Martinez	Asesoría para la obtención de un apoyo financiero	Enero
14	Tianguistenco	San Pedro Tlaltizapan	Atilano Serrano Flores	Asesoría para la obtención de un apoyo financiero	Enero
15	Texcoco	Pentecostes	Josue Ramirez Salazar	Asesoría para la obtención de un apoyo financiero	Enero
16	Valle de Bravo	Centro	Rodolfo Garcia Espinoza	Asesoría para la obtención de un apoyo financiero	Enero
17	San Antonio la Isla	Centro	Adolfo Ensaustigue	Asesoría para la obtención de un apoyo financiero	Febrero

ASESORÍAS PARA LA OBTENCIÓN DE APOYOS FINANCIEROS

No.	Municipio	Localidad	Nombre	Descripción	Mes
18	San Antonio la Isla	Cuauhtémoc	Faustino González Escalona	Asesoría para la obtención de un apoyo financiero	Febrero
19	San Antonio la Isla	Centro	Juan Ensaustegui Millán	Asesoría para la obtención de un apoyo financiero	Febrero
20	San Antonio la Isla	Centro	Federico Ensaustegui Millán	Asesoría para la obtención de un apoyo financiero	Febrero
21	Toluca	Jicaltepec Autopan	José Félix Hernández Ramírez	Asesoría para la obtención de un apoyo financiero	Febrero
22	Temoaya	San Pedro Arriba 1ra Sección	Reyna Medina García	Asesoría para la obtención de un apoyo financiero	Febrero
23	Villa de Allende	San Felipe Santiago	Bertha Martínez López	Asesoría para la obtención de un apoyo financiero	Febrero
24	Villa de Allende	San Felipe Santiago	Laura Patricia Reyes Martínez	Asesoría para la obtención de un apoyo financiero	Febrero
25	Villa de Allende	San Felipe Santiago	Nayeli Reyes Martínez	Asesoría para la obtención de un apoyo financiero	Febrero
26	Chalco	Centro	Ricardo Méndez Guerrero	Asesoría para la obtención de un apoyo financiero	Febrero
27	Ixtlahuaca	Santo Domingo de Guzmán	Rosalba González Cruz	Asesoría para la obtención de un apoyo financiero	Febrero
28	Villa de Allende	San Felipe Santiago	Catalina Delgado Agapito	Asesoría para la obtención de un apoyo financiero	Febrero
29	Villa de Allende	San Felipe Santiago	Leonor Martínez Contreras	Asesoría para la obtención de un apoyo financiero	Febrero
30	Villa de Allende	San Felipe Santiago	Jovita Delgado González	Asesoría para la obtención de un apoyo financiero	Febrero
31	Villa de Allende	San Felipe Santiago	Elizabeth Martínez Delgado	Asesoría para la obtención de un apoyo financiero	Febrero
32	Villa de Allende	San Felipe Santiago	Paulina Martínez Delgado	Asesoría para la obtención de un apoyo financiero	Febrero
33	Acambay	Pueblo Nuevo	Pedro Dominguez Flores	Asesoría para la obtención de un apoyo financiero	Marzo
34	Toluca	San Andrés Huexcotitlán	Alejandro González Valencia	Asesoría para la obtención de un apoyo financiero	Marzo

ASESORÍAS PARA LA OBTENCIÓN DE APOYOS FINANCIEROS

No.	Municipio	Localidad	Nombre	Descripción	Mes
35	Temascalcingo	Barrio de Boqui	Juan Barrera Barrera	Asesoría para la obtención de un apoyo financiero	Marzo
36	Tenango del Valle	San Bartolome Atlatlahuca	Juan Quintana de Sales	Asesoría para la obtención de un apoyo financiero	Marzo
37	Temascalcingo	Barrio de Boqui	Simon Bernal Flores	Asesoría para la obtención de un apoyo financiero	Marzo
38	Temascalcingo	Santiago Coacitlán	Francisca Martinez Martinez	Asesoría para la obtención de un apoyo financiero	Marzo
39	San Antonio La Isla	San Antonio La Isla	Juan Manuel Ensaustigue Millan	Asesoría para la obtención de un apoyo financiero	Marzo
40	San Antonio La Isla	San Antonio La Isla	Bernardo Ensaustegui	Asesoría para la obtención de un apoyo financiero	Marzo
41	Jiquipilco	Santa Cruz Tepexpan	Hilario Robles Guadalupe	Asesoría para la obtención de un apoyo financiero	Marzo
42	Atlacomulco	San Pedro del Rosal	Sixto Porfirio Mendoza	Asesoría para la obtención de un apoyo financiero	Marzo
43	Villa de Allende	San Felipe Santiago	Ernestina Cruz Martinez	Asesoría para la obtención de un apoyo financiero	Marzo
44	Rayón	Centro	José Vicente Hinojosa Vidal	Asesoría para la obtención de un apoyo financiero	Marzo
45	Temoaya	Tlaltenanguito	Eugenio Morales Aniceto	Asesoría para la obtención de un apoyo financiero	Marzo
46	Ecatepec de Morelos	Ciudad Azteca	María Victoria López Bermeo	Asesoría para la obtención de un apoyo financiero	Marzo
47	Atlacomulco	San Juan de los Jarros	Rosa María González Anacleto	Asesoría para la obtención de un apoyo financiero	Marzo
48	Ecatepec	Ciudad Azteca	Mario Gomez Godínez	Asesoría para la obtención de un apoyo financiero	Marzo
49	San Antonio La Isla	San Lucas Tepemajalco	José Francisco Albarrán Manjarrez	Asesoría para la obtención de un apoyo financiero	Abril
50	Toluca	San Sebastian	Arturo Humberto Echeverría Díaz	Asesoría para la obtención de un apoyo financiero	Abril
51	Texcoco	San Luis Huescotla	José Luis Santamaría Zambrano	Asesoría para la obtención de un apoyo financiero	Abril

ASESORÍAS PARA LA OBTENCIÓN DE APOYOS FINANCIEROS

No.	Municipio	Localidad	Nombre	Descripción	Mes
52	Temascalcingo	Santa María Canchesdá	Javier Hernández Hernández	Asesoría para la obtención de un apoyo financiero	Abril
53	Temascalcingo	Santiago Coachochitlán	Antonio Ruíz Gil	Asesoría para la obtención de un apoyo financiero	Abril
54	Ixtlahuaca	La Concepción de los Baños	Natalio Nicolás Mendoza	Asesoría para la obtención de un apoyo financiero	Abril
55	Temascalcingo	Santiago Coachochitlán	Carmela Gil Garduño	Asesoría para la obtención de un apoyo financiero	Abril
56	Temascalcingo	Santa María Canchesdá	Mariano Martínez Martínez	Asesoría para la obtención de un apoyo financiero	Abril
57	Metepéc	Barrio de San Mateo	Aarón Sánchez Poblano	Asesoría para la obtención de un apoyo financiero	Abril
58	San Felipe del Progreso	Fresno Nichi	María Leticia Segundo de la Cruz	Asesoría para la obtención de un apoyo financiero	Abril
59	Temascalcingo	Santiago Coachochitlán	Arely Ruíz Gil	Asesoría para la obtención de un apoyo financiero	Abril
60	Temascalcingo	Santa María Canchesdá	José Luis Hernández Hernández	Asesoría para la obtención de un apoyo financiero	Abril
61	Temascalcingo	Santiago Coachochitlán	Lucía Petra Favila Hernandez	Asesoría para la obtención de un apoyo financiero	Abril
62	Tecamác	Ozumbilla	Margarita Razo Ortega	Asesoría para la obtención de un apoyo financiero	Abril
63	Temascalcingo	Santiago Coachochitlán	Esther Ramírez Rivera	Asesoría para la obtención de un apoyo financiero	Abril
64	Santiago Tianguistenco	San Pedro Tlaltzapán	Atilano Serrano Flores	Asesoría para la obtención de un apoyo financiero	Abril
65	Temascalcingo	Santa Rosa Solis	Gilberto Ávila Yañez	Asesoría para la obtención de un apoyo financiero	Mayo
66	Temascalcingo	Centro	Fidel Martínez González	Asesoría para la obtención de un apoyo financiero	Mayo
67	San Felipe del Progreso	Fresno Nichi	Lorenza García Garduño	Asesoría para la obtención de un apoyo financiero	Mayo
68	San Felipe del Progreso	Fresno Nichi	Antonia García Garduño	Asesoría para la obtención de un apoyo financiero	Mayo

ASESORÍAS PARA LA OBTENCIÓN DE APOYOS FINANCIEROS

No.	Municipio	Localidad	Nombre	Descripción	Mes
69	Teotihuacán	Santa María Coatlán	Ventura Cervantes	Asesoría para la obtención de un apoyo financiero	Mayo
70	Villa Victoria	Sitio Ejido	Sonia Archundia Sánchez	Asesoría para la obtención de un apoyo financiero	Mayo
71	Villa Victoria	Sitio Ejido	Yamel Almandina Domínguez Chavez	Asesoría para la obtención de un apoyo financiero	Mayo
72	Villa Victoria	Sitio Ejido	Luz Aurora Archundia Sanchez	Asesoría para la obtención de un apoyo financiero	Mayo
73	Otumba	Santiago Tolman	Victor Gerónimo de la Cruz	Asesoría para la obtención de un apoyo financiero	Mayo
74	Otumba	Santiago Tolman	Alvaro Antonio Ávila Meneses	Asesoría para la obtención de un apoyo financiero	Mayo
75	Otumba	Santiago Tolman	Cirila José Castillo	Asesoría para la obtención de un apoyo financiero	Mayo
76	Otumba	Santiago Tolman	Catalina Martínez López	Asesoría para la obtención de un apoyo financiero	Mayo
77	Otumba	Santiago Tolman	Griselda Gerónimo de la Cruz	Asesoría para la obtención de un apoyo financiero	Mayo
78	Almoloya de Juarez	Mex-tepec	Verónica Sánchez Díaz	Asesoría para la obtención de un apoyo financiero	Mayo
79	Almoloya de Juarez	Mex-tepec	Gregoria Sánchez Vilchis	Asesoría para la obtención de un apoyo financiero	Mayo
80	Almoloya de Juarez	Mex-tepec	Alma Rosa Castillo Pérez	Asesoría para la obtención de un apoyo financiero	Mayo
81	Xonacatlán	Centro	Reyna Rayón Salinas	Asesoría para la obtención de un apoyo financiero	Junio
82	San Antonio la Isla	Centro	Agustín López López	Asesoría para la obtención de un apoyo financiero	Junio
83	San Antonio la Isla	Centro	María Eugenia Escalona Manjarrez	Asesoría para la obtención de un apoyo financiero	Junio
84	San Antonio la Isla	Centro	Miguel Ángel Orozco Urbina	Asesoría para la obtención de un apoyo financiero	Junio
85	San Antonio la Isla	Centro	Ulises Gutiérrez Flores	Asesoría para la obtención de un apoyo financiero	Junio

ASESORÍAS PARA LA OBTENCIÓN DE APOYOS FINANCIEROS

No.	Municipio	Localidad	Nombre	Descripción	Mes
86	San Antonio la Isla	Centro	David Guadalupe Manjarrez López	Asesoría para la obtención de un apoyo financiero	Junio
87	Otumba	Santiago Tolman	Alberta Calderón Rodríguez	Asesoría para la obtención de un apoyo financiero	Junio
88	Otumba	Santiago Tolman	Tomás Márquez López	Asesoría para la obtención de un apoyo financiero	Junio
89	Otumba	Santiago Tolman	Abel Márquez López	Asesoría para la obtención de un apoyo financiero	Junio
90	Villa Victoria	Centro	María del Consuelo Archundia Sánchez	Asesoría para la obtención de un apoyo financiero	Junio
91	Atacomulco	La Ascensión	Jorge Castro González	Asesoría para la obtención de un apoyo financiero	Junio
92	Villa de Allende	San Felipe Santiago	Jaqueline Marín Segura	Asesoría para la obtención de un apoyo financiero	Junio
93	Villa de Allende	San Felipe Santiago	Carolina Martínez Delgado	Asesoría para la obtención de un apoyo financiero	Junio
94	Villa de Allende	San Felipe Santiago	Griselda Mertínez Reyes	Asesoría para la obtención de un apoyo financiero	Junio
95	Manuela Pedraza	Temoaya	San Pedro	Asesoría para la obtención de un apoyo financiero	Junio
96	Gregoria Sánchez Vilchis	Almoloya de Juárez	Mex-tepec	Asesoría para la obtención de un apoyo financiero	Junio
97	San Antonio la Isla	San Lucas Tepemajalco	Jose Francisco Albarrán Aguilar	Asesoría para la obtención de un apoyo financiero	Julio
98	El Oro	Santa Rosa de Guadalupe	Victoria García Sánchez	Asesoría para la obtención de un apoyo financiero	Julio
99	El Oro	Santiago Oxtempan Ejido	Sara García González	Asesoría para la obtención de un apoyo financiero	Julio
100	El Oro	Santiago Oxtempan Ejido	Ana María García González	Asesoría para la obtención de un apoyo financiero	Julio
101	El Oro	San Nicolás	Paloma Aurora Hernández Ibarra	Asesoría para la obtención de un apoyo financiero	Julio
102	El Oro	Col. San Rafael	Olga Melchor López	Asesoría para la obtención de un apoyo financiero	Julio

ASESORÍAS PARA LA OBTENCIÓN DE APOYOS FINANCIEROS

No.	Municipio	Localidad	Nombre	Descripción	Mes
103	Villa de Allende	San Felipe Santiago	Delia Cenobio Cruz	Asesoría para la obtención de un apoyo financiero	Julio
104	San Mateo Atenco	Santa Elena	Juan de la Cruz Juárez Villar	Asesoría para la obtención de un apoyo financiero	Julio
105	Toluca	Independencia	Luis Felipe Soto Chávez	Asesoría para la obtención de un apoyo financiero	Julio
106	Toluca	Jicaltepec	Jose Luis González Hernández	Asesoría para la obtención de un apoyo financiero	Julio
107	Temascalcingo	Santa María Canchesda	Roberto Esteban González Hernández	Asesoría para la obtención de un apoyo financiero	Julio
108	Santiago Tianguistenco	Tianguistenco	Belen Maya Álvarez	Asesoría para la obtención de un apoyo financiero	Julio
109	Cuautitlán	Cuautitlán	Misael Becerril Cerón	Asesoría para la obtención de un apoyo financiero	Julio
110	San Felipe del Progreso	Fresno Nichi	Ma. Guadalupe Contreras Alanís	Asesoría para la obtención de un apoyo financiero	Julio
111	Ixtapan de la Sal	Tecomatepec	Maria Luisa Guadarrama Alarcón	Asesoría para la obtención de un apoyo financiero	Julio
112	Ixtapan de la Sal	Ahuacatlán	Juan Pedro Andrade Ayala	Asesoría para la obtención de un apoyo financiero	Julio
113	Atlacomulco	San Pedro del Rosal	Rafael González Martínez	Asesoría para la obtención de un apoyo financiero	Agosto
114	San Felipe del Progreso	Fresno Nichi	Francisca Garay García	Asesoría para la obtención de un apoyo financiero	Agosto
115	San Felipe del Progreso	Fresno Nichi	Felipa Olmos Estrada	Asesoría para la obtención de un apoyo financiero	Agosto
116	El Oro	Venta del Aire	Crescencio López González	Asesoría para la obtención de un apoyo financiero	Agosto
117	El Oro	Venta del Aire	Aurora Reynoso Ruíz	Asesoría para la obtención de un apoyo financiero	Agosto
118	Almoloya del Río	Centro	Cristina Rosalba Vergara Rencillas	Asesoría para la obtención de un apoyo financiero	Agosto
119	Donato Guerra	San Juan Xoconusco	Florinda Cruz Colin	Asesoría para la obtención de un apoyo financiero	Agosto

ASESORÍAS PARA LA OBTENCIÓN DE APOYOS FINANCIEROS

No.	Municipio	Localidad	Nombre	Descripción	Mes
120	Ixtlahuaca	Concepción de los Baños	Jesús Antonio Ángeles	Asesoría para la obtención de un apoyo financiero	Agosto
121	Tejupilco	El limón de San Lucas	Hipolita Melchor Antonio	Asesoría para la obtención de un apoyo financiero	Agosto
122	Zumpango	Barrio San Miguel	Luis Miguel Ramírez Orosco	Asesoría para la obtención de un apoyo financiero	Agosto
123	Tenancingo	La Cienega	Luis Angel Garcia López	Asesoría para la obtención de un apoyo financiero	Agosto
124	Tenancingo	Barrio Santa Teresa	Barabara Silvia Camacho Ortíz	Asesoría para la obtención de un apoyo financiero	Agosto
125	Tenancingo	El Chiflón	Margarita Castillo Mejía	Asesoría para la obtención de un apoyo financiero	Agosto
126	Teotihuacán	San Lorenzo Tlalmilolpan	Pedro Soberanes Galicia	Asesoría para la obtención de un apoyo financiero	Agosto
127	Temascalcingo	Santa María Canchesdá	Javier Hernández Hernández	Asesoría para la obtención de un apoyo financiero	Agosto
128	Xonacatlán	Cetro	Reyna Rayón Salinas	Asesoría para la obtención de un apoyo financiero	Agosto
129	Calimaya	San Bartolito	Pascual Luis Hernandez Gutierrez	Asesoría para la obtención de un apoyo financiero	Septiembre
130	Ixtlahuaca	La Concepción de los Baños	Aniceto Hernandez Lopez	Asesoría para la obtención de un apoyo financiero	Septiembre
131	Ixtlahuaca	La Concepción de los Baños	Juan Hernandez Lopez	Asesoría para la obtención de un apoyo financiero	Septiembre
132	Ixtlahuaca	La Concepción de los Baños	Alberta Hernandez Gonzalez	Asesoría para la obtención de un apoyo financiero	Septiembre
133	Ixtlahuaca	La Concepción de los Baños	Berenice Martinez Reyes	Asesoría para la obtención de un apoyo financiero	Septiembre
134	Ixtlahuaca	La Concepción de los Baños	Joel Marcial Antonio	Asesoría para la obtención de un apoyo financiero	Septiembre
135	Ixtlahuaca	La Concepción de los Baños	Leticia Flores Nicolas	Asesoría para la obtención de un apoyo financiero	Septiembre
136	Ixtlahuaca	La Concepción de los Baños	Adelaida Vazquez Gomez	Asesoría para la obtención de un apoyo financiero	Septiembre

ASESORÍAS PARA LA OBTENCIÓN DE APOYOS FINANCIEROS

No.	Municipio	Localidad	Nombre	Descripción	Mes
137	San Antonio la Isla	Cetro	Isidro Torres San Juan	Asesoría para la obtención de un apoyo financiero	Septiembre
138	Toluca	Jicaltepec Autopan	Consuelo Garduño Medrano	Asesoría para la obtención de un apoyo financiero	Septiembre
139	Toluca	Jicaltepec Autopan	Javier Martinez Chavez	Asesoría para la obtención de un apoyo financiero	Septiembre
140	Toluca	Jicaltepec Autopan	Clara Martinez Alvarez	Asesoría para la obtención de un apoyo financiero	Septiembre
141	Villa de Allende	San Felipe Santiago	Juana Martinez Policarpo	Asesoría para la obtención de un apoyo financiero	Septiembre
142	Villa de Allende	San Felipe Santiago	Isabel Lopez Calixto	Asesoría para la obtención de un apoyo financiero	Septiembre
143	Villa de Allende	San Felipe Santiago	Natalia Piña Martinez	Asesoría para la obtención de un apoyo financiero	Septiembre
144	Villa de Allende	San Felipe Santiago	Carolina Martinez Delgado	Asesoría para la obtención de un apoyo financiero	Septiembre
145	Atlacomulco	San Juan de los Jarros	Rosa Maria González Anacleto	Asesoría para la obtención de un apoyo financiero	Octubre
146	Donato Guerra	San Juan Xoconusco	Beatriz Ojeda González	Asesoría para la obtención de un apoyo financiero	Octubre
147	El Oro	Santiago Oxtempan	Martha Hernández González	Asesoría para la obtención de un apoyo financiero	Octubre
148	Ixtlahuaca	La Concepción de los Baños	Felix Segundo Maximiliano	Asesoría para la obtención de un apoyo financiero	Octubre
149	Ixtlahuaca	La Concepción de los Baños	Alicia Mendoza Aguilar	Asesoría para la obtención de un apoyo financiero	Octubre
150	Ocoyoacac	San Pedro Cholula	Adolfo Reza Maya	Asesoría para la obtención de un apoyo financiero	Octubre
151	San Antonio la Isla	Cetro	Abel Navarrete Marín	Asesoría para la obtención de un apoyo financiero	Octubre
152	San José del Rincón	San José del Rincón	Adelaida Vazquez Gomez	Asesoría para la obtención de un apoyo financiero	Octubre
153	Temascalcingo	Santiago Coahuacatlán	Joel Flores Martínez	Asesoría para la obtención de un apoyo financiero	Octubre

ASESORÍAS PARA LA OBTENCIÓN DE APOYOS FINANCIEROS

No.	Municipio	Localidad	Nombre	Descripción	Mes
154	Temascalcingo	Santiago Cochochitlán	Ernesto Ruíz de Jesús	Asesoría para la obtención de un apoyo financiero	Octubre
155	Texcoco	Santa Catarina del Monte	Miguel Amador Velazco	Asesoría para la obtención de un apoyo financiero	Octubre
156	Tianguistenco	Guadalupe Yancuictlalpan	Luis Antonio Delgadillo López	Asesoría para la obtención de un apoyo financiero	Octubre
157	Toluca	San Andrés Cuexcontitlán	Tomás González Balderas	Asesoría para la obtención de un apoyo financiero	Octubre
158	Toluca	Santa Ana Tlapaltitlán	Josefina Sánchez Salazar	Asesoría para la obtención de un apoyo financiero	Octubre
159	Villa de Allende	San Felipe Santiago	Catalina Calixto Cenobio	Asesoría para la obtención de un apoyo financiero	Octubre
160	Villa Victoria	Mina Vieja	Joaquina Ambrosio Nava	Asesoría para la obtención de un apoyo financiero	Octubre
161	Temoaya	San Pedro Arriba 1a. Seccion	Juan González Castillo	Asesoría para la obtención de un apoyo financiero	Noviembre
162	Acambay	Pueblo Nuevo	Rosa Gonzalez Camilo	Asesoría para la obtención de un apoyo financiero	Noviembre
163	Jiquipilco	Ejido Loma de Malacota	Maria Juana Francisco Mercado	Asesoría para la obtención de un apoyo financiero	Noviembre
164	El Oro	Francisco I. Madero	Maribel Rangel Mercado	Asesoría para la obtención de un apoyo financiero	Noviembre
165	Ixtlahuaca	Jalpa de los Baños	Gloria González Carranza	Asesoría para la obtención de un apoyo financiero	Noviembre
166	Villa Victoria	Cerrillo Grande	Felipa Mondragón Escamilla	Asesoría para la obtención de un apoyo financiero	Noviembre
167	Jilotepec	La Venta	Epifanio Gonzalez Alcantara	Asesoría para la obtención de un apoyo financiero	Noviembre
168	El Oro	Agua Escondida	Laura Rangel Lopez	Asesoría para la obtención de un apoyo financiero	Noviembre
169	El Oro	Agua Escondida	Marly Diana Jimenez Hernandez	Asesoría para la obtención de un apoyo financiero	Noviembre
170	El Oro	Cerro Lloron	Eulogio Gonzalez Bautista	Asesoría para la obtención de un apoyo financiero	Noviembre

ASESORÍAS PARA LA OBTENCIÓN DE APOYOS FINANCIEROS

No.	Municipio	Localidad	Nombre	Descripción	Mes
171	El Oro	San Nicolas Tultenango	Melizandra Trejo Cruz	Asesoría para la obtención de un apoyo financiero	Noviembre
172	El Oro	Santiago Oxtempan	Martha Hernandez Gonzalez	Asesoría para la obtención de un apoyo financiero	Noviembre
173	El Oro	Adolfo Lopez	Pedro Hipolito Lopez	Asesoría para la obtención de un apoyo financiero	Noviembre
174	Temoaya	San Pedro Abajo	Gudelia Cecilia Garcia Gomez	Asesoría para la obtención de un apoyo financiero	Noviembre
175	El Oro	Santiago Oxtempan	Manuel Reyes Ramon	Asesoría para la obtención de un apoyo financiero	Noviembre
176	Tianguistenco	Guadalupe Yancuictlalpan	Maria Cristina Talavera Casas	Asesoría para la obtención de un apoyo financiero	Noviembre
177	Acambay	Pueblo Nuevo	Vanessa Martínez González	Asesoría para la obtención de un apoyo financiero	Diciembre
178	Acambay	Gonzda	Eladio Marcelino Octaviano	Asesoría para la obtención de un apoyo financiero	Diciembre
179	Acambay	Gonzda	Gilberto Guzman Irineo	Asesoría para la obtención de un apoyo financiero	Diciembre
180	Acambay	Pueblo Nuevo	Martin Gonzalez Apolinar	Asesoría para la obtención de un apoyo financiero	Diciembre
181	Acambay	Pueblo Nuevo	Federico angeles Agustina	Asesoría para la obtención de un apoyo financiero	Diciembre
182	Acambay	Pueblo Nuevo	Lourdes Marquez Benitez	Asesoría para la obtención de un apoyo financiero	Diciembre
183	Acambay	Pueblo Nuevo	Herminio Marcos Eugenio Atilano	Asesoría para la obtención de un apoyo financiero	Diciembre
184	Acambay	San Pedro de los Metates	Regulo Pastor Ventura Cruz	Asesoría para la obtención de un apoyo financiero	Diciembre
185	Ixtlahuaca	Concepción de los Baños	Adelaida Vázquez Gómez	Asesoría para la obtención de un apoyo financiero	Diciembre
186	Ixtlahuaca	Concepción de los Baños	Berenice Martínez Reyes	Asesoría para la obtención de un apoyo financiero	Diciembre
187	Ixtlahuaca	Concepción de los Baños	Aniceto Hernández López	Asesoría para la obtención de un apoyo financiero	Diciembre

030903010102

Anexo 112
IIFAEM

ASESORÍAS PARA LA OBTENCIÓN DE APOYOS FINANCIEROS

No.	Municipio	Localidad	Nombre	Descripción	Mes
188	San Antonio la Isla	Centro	Isidro Torres San Juan	Asesoría para la obtención de un apoyo financiero	Diciembre
189	Villa de Allende	San Felipe Santiago	Angeles Martínez García	Asesoría para la obtención de un apoyo financiero	Diciembre
190	Villa de Allende	San Felipe Santiago	Laura Martínez Reyes	Asesoría para la obtención de un apoyo financiero	Diciembre
191	Villa de Allende	San Felipe Santiago	Yamileth Martínez García	Asesoría para la obtención de un apoyo financiero	Diciembre
192	Villa de Allende	San Felipe Santiago	Carolina Martínez Delgado	Asesoría para la obtención de un apoyo financiero	Diciembre

IMPARTICIÓN DE CURSOS DE CAPACITACIÓN

No.	Región	Municipio	Nombre de la Actividad	Mes	Beneficiados
1	II	Temascalcingo	Formación de Precios	Enero	21
2	XIII	Zinacantepec	Formación de Precios	Enero	15
3	VII	Otzolotepec	Formación de Precios	Enero	14
4	II	Timilpan	Formación de Precios	Enero	17
5	VIII	Huixquilucan	Formación de Precios	Enero	15
6	VII	Xonacatlán	Formación de Precios	Febrero	16
7	II	Atlacomulco	Formación de Precios	Febrero	20
8	XIII	San Antonio la Isla	Simulador de Negocio	Febrero	16
9	V	Ecatepec de Morelos	Formación de Precios	Febrero	16
10	XIII	Toluca	Formación de Precios	Febrero	19
11	II	Ixtlahuaca	Formación de Precios	Febrero	20
12	VIII	Huixquilucan	Formación de Precios	Febrero	17
13	XIII	Toluca	Formación de Precios	Marzo	18
14	II	Temascalcingo	Formación de Precios	Marzo	19
15	XVI	Apaxco	Formación de Precios	Marzo	14
16	I	Temascalcingo	Formación de Precios	Marzo	20
17	XIII	Toluca	Formación de Precios	Marzo	22
18	XIII	San Antonio la Isla	Dulce Cristalizado	Abril	20
19	IV	Coyotepec	Curso Ocoxal	Abril	17
20	VII	Jiquipilco	Velas Aromaticas	Abril	18
21	XIII	Zinacantepec	Emputando de Rebozo	Abril	18
22	II	Acambay	Dulce Cristalizado	Abril	20
23	II	Atlacomulco	Emputando de Rebozo	Abril	20
24	II	Timilpan	Curso Deshilado	Abril	20
25	V	Ecatepec de Morelos	Velas Aromaticas	Abril	20
26	V	Ozumba	Telar Cintura	Abril	20
27	VIII	Isidro Fabela	Bordado Mazahua	Abril	22
28	XIII	Toluca	Curso de Palma	Abril	19
29	XIII	Toluca	Curso de Palma	Abril	19
30	XIII	San Antonio la Isla	Formación de Precios	Abril	15
31	VII	Jiquipilco	Velas Aromaticas	Mayo	24
32	VII	San Mateo Atenco	Curso de Repujado	Junio	18
33	II	Acambay	Dulce Cristalizado	Junio	20
34	IV	Villa del Carbón	Curso de Repujado	Junio	20
35	II	Morelos	Curso de Hoja de Maíz	Junio	20

IMPARTICIÓN DE CURSOS DE CAPACITACIÓN

No.	Región	Municipio	Nombre de la Actividad	Mes	Beneficiados
36	VI	Zumpahuacán	Emputando de Rebozo	Junio	19
37	XIII	San Antonio la Isla	Bordado Mazahua	Junio	19
38	VIII	Huixquilucan	Hoja de Maiz	Junio	1
39	VI	Temascaltepec	Curso Ocoxal	Junio	20
40	VII	Jiquipilco	Velas Aromaticas	Junio	20
41	V	Ecatepec de Morelos	Dulce Cristalizado	Junio	20
42	XIII	Toluca	Bordado Mazahua	Junio	22
43	II	Atlacomulco	Curso Deshilado	Junio	19
44	I	Ozumba	Curso de Ocoxal	Junio	20
45	XIII	Toluca	Curso Deshilado	Julio	18
46	XIII	Toluca	Dulce Cristalizado	Julio	21
47	IV	Villa del Carbón	Bordado Mazahua	Julio	19
48	VIII	Naucalpan de Juárez	Bordado Mazahua	Julio	19
49	XIII	Toluca	Formación de Precios	Julio	17
50	I	Acambay	Curso Ocoxal	Julio	19
51	VI	Ocuilan	Curso Ocoxal	Julio	20
52	I	Juchitepec	Curso Ocoxal	Julio	19
53	VI	Zumpahuacán	Empuntado de Rebozo	Julio	16
54	II	Temascalcingo	Bordado Mazahua	Julio	20
55	VII	Tianguistenco	Tejido Bastidor	Julio	16
56	VII	Otzolotepec	Velas Aromaticas	Julio	20
57	VII	Xonacatlán	Curso ixtle	Julio	23
59	I	Juchitepec	Dulce Cristalizado	Agosto	19
60	II	Chalco	Empuntado de Rebozo	Agosto	15
61	I	Atlacomulco	Empuntado Rebozo	Agosto	18
62	I	Acambay	Telar Cintura	Agosto	19
63	I	Ecatepec de Morelos	Curso de Ocoxal	Agosto	20
64	II	Calimaya	Dulce Cristalizado	Agosto	21
65	I	Tianguistenco	Curso Tejido en Bastidor	Agosto	22
66	I	Coyotepec	Curso ixtle	Agosto	12
67	I	Ixtlahuaca	Curso Bordado Mazahua	Agosto	18
68	I	Chiconcuac	Curso de Pan de Fiesta	Agosto	21
69	I	Temoaya	Curso Tejido en Bastidor	Agosto	20
70	VI	Ocuilan	Curso de Ocoxal	Septiembre	32
71	II	Atlacomulco	Curso de Ocoxal	Septiembre	14

IMPARTICIÓN DE CURSOS DE CAPACITACIÓN

No.	Región	Municipio	Nombre de la Actividad	Mes	Beneficiados
72	IV	Villa del Carbón	Curso de Bordado Mazahua	Septiembre	19
73	II	Acambay	Dulce Cristalizado	Septiembre	19
74	XIII	Toluca	Curso de Palma	Septiembre	19
75	XIII	San Antonio la Isla	Curso de Bordado Mazahua	Septiembre	19
76	VII	Xonacatlán	Curso de Bordado Mazahua	Septiembre	21
77	VIII	Isidro Fabela	Curso de Ocoxal	Septiembre	16
78	I	Ozumba	Empuntado de Rebozo	Septiembre	13
79	XIII	San Antonio la Isla	Dulce Cristalizado	Septiembre	20
80	XIII	Toluca	Asesoría SAT/IIFAEM	Octubre	10
81	V	Teotihuacán	Asesoría SAT/IIFAEM	Octubre	40
82	I	Juchitepec	Curso de Ocoxal	Octubre	21
83	XIII	San Antonio la Isla	Dulce Cristalizado	Octubre	18
84	I	Acambay	Curso Telar de Cintura	Octubre	19
85	II	Atzacmulco	Curso Telar de Cintura	Octubre	19
86	XIII	Toluca	Asesoría SAT/IIFAEM	Octubre	32
87	I	Temascalcingo	Dulce Cristalizado	Octubre	22
88	XI	Chiconcuac	Curso en Telar Colonial	Octubre	15
89	VII	Tiangustenco	Curso de Tejido en bastidor	Octubre	19
90	II	Atzacmulco	Asesoría SAT/IIFAEM	Octubre	14
91	XIII	Toluca	Curso de Palma	Octubre	21
92	I	Ixtlahuaca	Curso de Tejido en bastidor	Octubre	19
93	X	Amatepec	Curso de Velas Aromaticas	Octubre	19
94	XV	Valle de Bravo	Asesoría SAT/IIFAEM	Octubre	7
95	VI	Ocuilan	Asesoría SAT/IIFAEM	Octubre	10
96	VI	Temascaltepec	Asesoría SAT/IIFAEM	Octubre	3
97	X	Tejupilco	Asesoría SAT/IIFAEM	Octubre	34
98	III	Chimalhuacán	Curso de Réimen de Incorporación Fiscal	Noviembre	30
99	II	Temascalcingo	Dulce Cristalizado	Noviembre	19
100	II	Acambay	Dulce Cristalizado	Noviembre	20
101	VII	Tiangustenco	Curso de Tejido en bastidor	Noviembre	19
102	XIII	San Antonio la Isla	Curso de Bordado Mazahua	Noviembre	20
103	VIII	Isidro Fabela	Curso de Réimen de Incorporación Fiscal	Noviembre	20
104	VI	Ocuilan	Curso de Ocoxal 2DA. Etapa	Noviembre	30
105	IV	Villa del Carbón	Curso de Repujado 2DA. Etapa	Noviembre	20

030903010102

Anexo 113
IIFAEM

IMPARTICIÓN DE CURSOS DE CAPACITACIÓN

No.	Región	Municipio	Nombre de la Actividad	Mes	Beneficiados
106	II	Atlacomulco	Curso de Réimen de Incorporación Fiscal	Noviembre	20
107	II	Ozumba	Curso de Hoja de Maíz	Noviembre	20
108	VIII	Naucalpan de Juárez	Curso de Bordado Mazahua	Noviembre	21
109	V	Ecatepec de Morelos	Curso de Ixtle	Noviembre	20
110	II	Aculco	Curso de Pan de Fiesta	Noviembre	23
111	IV	Ttepotzotlán	Curso de Réimen de Incorporación Fiscal	Noviembre	30
112	VII	Lerma	Curso de Réimen de Incorporación Fiscal	Noviembre	19
113	V	San Martín de las Pirámides	Curso de Réimen de Incorporación Fiscal	Noviembre	25
114	II	El Oro	Curso de Ocoxal	Diciembre	19
115	XII	San Antonio la Isla	Dulce Cristalizado	Diciembre	20
116	VII	Xonacatlan	Ixtle	Diciembre	20
117	VII	Oxolotepec	Hoja de Maiz	Diciembre	22
118	XII	Calimaya	Dulce Cristalizado	Diciembre	20
119	VIII	Isidro Fabela	Dulce Cristalizado	Diciembre	19

030903010102

Anexo 114
IIFAEM

REGISTROS DE MARCA

No.	Region	Municipio	Comunidad	Nombre de Marca	Mes	Beneficiarios
1	XIII	Toluca	San Cristobal Huchotitlan	CONSINTIENDO A TU FAMILIA CON FRAKPAL VACONSE	Enero	1
	XIII	Toluca	Moderna de la Cruz	DULCES ARTESANALES DE TOLUCA	Enero	1
	II	Ixtlahuaca	Ixtlahuaca de Rayon	LIMONCITO MANOS MORENAS DISEÑO	Febrero	1
4	I	Temascalcingo	Santa Maria Canchesda	JML CERÁMICA CELOCOBE	Marzo	1
5	V	Ecatepec de Morelos	Ecatepec Centro	XAJOTLALLITZIN	Marzo	1
6	XIII	Toluca	Santa Clara	EPI, EPI! CHECHILES ¡AH QUE RICO ES!	Marzo	1
7	XIII	Toluca	Electricistas	SOLO DE TRIGUETAS DARR	Abril	1
8	XIII	Zinacantepec	Casa grande	MURZINARTE DE ZINACANTEPEC	Abril	1
9	VII	Naucalpan de Juárez	Naucalpan	Regisro Marcas	Mayo	1
10	XIII	Toluca	Morelos	Regisro Marcas	Mayo	1
11	II	Jocotitlan	San José Boqui	LELAHEL	Junio	1
12	XIII	Toluca	Comision Federal de Electricidad	Luz de Flor	Junio	1
13	VI	Tenancingo	Tenancingo Degollado	METZONALLI	Julio	1
14	XV	Valle de Bravo	Valle de Bravo	MAARJUL	Julio	1
15	XIII	Metepec	San Mateo	Regisro Marcas	Agosto	16
16	I	Capulhuac	San Miguelito	A`XKAN ALTÍA	Septiembre	1
17	I	Malinalco	Santa Maria Xochiac	XOXOPASTLI CAMELIART	Septiembre	1

030903010102

Anexo 114
IIFAEM

REGISTROS DE MARCA

No.	Region	Municipio	Comunidad	Nombre de Marca	Mes	Beneficiarios
	XIII	Toluca	Cientificos	EL SABOR DE LA GARRAFITA	Septiembre	1
19	VI	Malinalco	Santa Maria	MEZCAL ARTESANAL	Octubre	1
20	II	Ixtlahuaca	San Cristobal de los Baños	PRENDAS DE LANA	Octubre	1
21	I	Metepec	Izcalli Cuathemoc	STEVIÑADAS	Octubre	1
22	XIII	Toluca	Toluca Centro	ARTEESPEJOS ROMSAL	Noviembre	1
23	XIII	Metepec	Las Margaritas	PENTAGRAMA	Noviembre	1

030903010102

Anexo 115
IIFAEM

GESTIÓN DE FINANCIAMIENTO DE LA ACTIVIDAD ARTESANAL

No.	Región	Municipio	Localidad	Nombre	Descripción	Mes
1	XIII	Toluca (Evento)	Centro (Alameda)	Apoyos a la Producción	Gestión ante el Fondo Nacional para el Fomento de las Artesanías, para la obtención de apoyos a fondo perdido para la compra de materia prima.	Febrero
2		Diversos Municipios		Salud Ocupacional	Gestión ante el Fondo Nacional para el Fomento de las Artesanías, para la obtención de equipo que permita salvaguardar la salud de los artesanos.	Marzo
3		Diversos Municipios		Adquisición de Artesanías	Gestión ante el Fondo Nacional para el Fomento de las Artesanías, para la compra directa de artesanías.	Abril
				Apoyos a la Producción	Gestión ante el Fondo Nacional para el Fomento de las Artesanías, para la obtención de apoyos a fondo perdido para la compra de materia prima.	
				Salud Ocupacional	Gestión ante el Fondo Nacional para el Fomento de las Artesanías, para la obtención de equipo que permita salvaguardar la salud de los artesanos.	
4	X	San Antonio la Isla	Centro	Adquisición de Artesanías	Gestión ante el Fondo Nacional para el Fomento de las Artesanías, para la compra directa de artesanías.	Junio
5		Diversos Municipios		Adquisición de Artesanías	Gestión ante el Fondo Nacional para el Fomento de las Artesanías, para la compra directa de artesanías.	Julio

030903010102

Anexo 115
IIFAEM

GESTIÓN DE FINANCIAMIENTO DE LA ACTIVIDAD ARTESANAL

No.	Región	Municipio	Localidad	Nombre	Descripción	Mes
6		Diversos Municipios		Apoyos a la Producción	Gestión ante el Fondo Nacional para el Fomento de las Artesanías, para la obtención de apoyos a fondo perdido para la compra de materia prima.	Septiembre
		Diversos Municipios		Salud Ocupacional	Gestión ante el Fondo Nacional para el Fomento de las Artesanías, para la obtención de equipo que permita salvaguardar la salud de los artesanos.	
7		Toluca y El Oro	Cacalomacán Centro	Adquisición de Artesanías	Gestión ante el Fondo Nacional para el Fomento de las Artesanías, para la compra directa de artesanías.	Noviembre
				Adquisición de Artesanías	Gestión ante el Fondo Nacional para el Fomento de las Artesanías, para la compra directa de artesanías.	
8		Diversos Municipios		Apoyos a la Producción	Gestión ante el Fondo Nacional para el Fomento de las Artesanías, para la obtención de apoyos a fondo perdido para la compra de materia prima.	Diciembre
				Salud Ocupacional	Gestión ante el Fondo Nacional para el Fomento de las Artesanías, para la obtención de equipo que permita salvaguardar la salud de los artesanos.	
		Diversos Municipios		Salud Ocupacional	Gestión ante el Fondo Nacional para el Fomento de las Artesanías, para la obtención de equipo que permita salvaguardar la salud de los artesanos.	

030903010102

Anexo 116
IIFAEM

GESTIÓN PARA LA RECONVERSIÓN DE HORNOS Y EQUIPAMIENTO PARA LA UTILIZACIÓN DE LA GRETA LIBRE DE PLOMO

No.	Region	Municipio	Localidad	Descripcion de la Actividad	Beneficiarios	Mes
1	XIII	Meteppec	Coaxtenco	Gestión de Reconversión de Hornos	16	Febrero
2	XII	Meteppec	Coyustenco	Gestión de Reconversión de Hornos	1	Ab ril
3	XIII	Almoleya de Juárez	Santiaguito Tlalcilcalci	Gestión de Reconversión de Hornos	1	Mayo
4	VI	Ixtapan de la Sal	San pedro Tecomatepec	Gestión de Reconversión de Hornos	1	Junio
5	XIII	Meteppec	San Mateo	Gestión de Reconversión de Hornos	16	Agosto
6	VI	San Simón de Guerrero	San Diego Cuentla	Gestión de Reconversión de Hornos	15	Noviembre

030903010201

Anexo 117
IIFAEM

VENTA DE ARTESANÍAS EN TIENDA CASART

No.	Concepto	Región	Localidad	Beneficiados	Ventas	Mes
1	Ventas de artesanías Tienda Casart bajo el esquema de consignación	XIII	I	295	6,313,384.00	Enero
2	Ventas de artesanías Tienda Casart bajo el esquema de consignación	XIII	I	244	222,684.20	Febrero
3	Ventas de artesanías Tienda Casart bajo el esquema de consignación	XIII	I	285	704,076.50	Marzo
4	Ventas de artesanías Tienda Casart bajo el esquema de consignación	XIII	I	292	449,182.00	Abril
5	Ventas de artesanías Tienda Casart bajo el esquema de consignación	XIII	I	281	443,788.50	Mayo
6	Ventas de artesanías Tienda Casart bajo el esquema de consignación	XIII	I	283	458,730.00	Junio
7	Ventas de artesanías Tienda Casart bajo el esquema de consignación	XIII	I	304	478,570.50	Julio
8	Ventas de artesanías Tienda Casart bajo el esquema de consignación	XIII	I	290	413,248.20	Agosto
9	Ventas de artesanías Tienda Casart bajo el esquema de consignación	XIII	I	114	103,691.00	Septiembre
10	Ventas de artesanías Tienda Casart bajo el esquema de consignación	XIII	I	112	106,997.00	Octubre
11	Ventas de artesanías Tienda Casart bajo el esquema de consignación	XIII	I	98	140,361.00	Noviembre
12	Ventas de artesanías Tienda Casart bajo el esquema de consignación	XIII	I	1598	7,390,116.50	Diciembre

030903010201

Anexo 118
IIFAEM

APERTURA DE NUEVOS PUNTOS DE VENTA

No.	Concepto	Región	Municipio	Estado	Beneficiados	Mes
1	Gestión de Punto de Venta Inkania 1	XIII	Metepec	Estado de México	0	Febrero
2	Gestión de Punto de Venta Tepetzotlán	IV	Tepetzotlán	Estado de México	1	Junio
3	Gestión de Punto de Venta Inkania 2	XIII	Metepec	Estado de México	0	Noviembre

030903010201

Anexo 119
IIFAEM

MUESTRAS ARTESANALES

No.	Concepto	Región	Municipio	Estado	Beneficiados	Mes
1	Exposición de Artesanías en "Punto México"			Distrito Federal		Febrero
2	Decoración del Set del Programa "Hoy" de Televisa	VI	Ixtapan de la Sal	Estado de México		Mayo
3	Decoración del Set del Programa "Ventaneando" de T. V. Azteca	VI	Ixtapan de la Sal	Estado de México		Julio
4	Muestra Artesanal en "XXII Congreso Nacional Turismo de Reuniones"	XV	Valle de Bravo	Estado de México		Agosto
5	Exposición de Artesanías en "Feria de Chiapas 2015"			Chiapas		Diciembre
6	Exposición de Artesanías en "Punto México"			Distrito Federal		Diciembre

030903010201

Anexo 120
IIFAEM

FOMENTO A LAS EXPORTACIONES

No.	Concepto	Región	Municipio	Estado	Beneficiados	Mes
1	Asesoría Fomento a las exportaciones y a la comercialización.	V	Ecatepec	Estado de México	1	Enero
2	Asesoría Fomento a las exportaciones y a la comercialización.	IX	Nezahualcoyotl	Estado de México	1	Enero
3	Asesoría Fomento a las exportaciones y a la comercialización.	XIII	Toluca	Estado de México	5	Febrero
4	Asesoría Fomento a las exportaciones y a la comercialización.	XIII	Toluca	Estado de México	18	Marzo
5	Asesoría Fomento a las exportaciones y a la comercialización.	XIII	Toluca	Estado de México	3	Abril
6	Asesoría Fomento a las exportaciones y a la comercialización.	XIII	Toluca	Estado de México	1	Mayo
7	Asesoría Fomento a las exportaciones y a la comercialización.	XV	Villa de Allende	Estado de México	1	Junio
8	Asesoría Fomento a las exportaciones y a la comercialización.	II	El Oro	Estado de México	3	Julio
9	Asesoría Fomento a las exportaciones y a la comercialización.	VII	Ocoyoacac	Estado de México	1	Agosto
10	Asesoría Fomento a las exportaciones y a la comercialización.	V	Teotihuacan	Estado de México	1	Septiembre
11	Asesoría Fomento a las exportaciones y a la comercialización.	VII	Tianguistenco	Estado de México	1	Octubre
12	Asesoría Fomento a las exportaciones y a la comercialización.	VII	Tianguistenco	Estado de México	1	Noviembre
13	Asesoría Fomento a las exportaciones y a la comercialización.	II	Temascalcingo	Estado de México	1	Diciembre

030903010202

Anexo 121
IIFAEM

PROMOVER LA PARTICIPACIÓN DE LOS ARTESANOS Y LA VENTA DE ARTESANÍAS MEXIQUENSES EN FERIAS DE CARÁCTER ESTATAL, NACIONAL E INTERNACIONAL

No.	Nombre de la Feria	Región	Municipio	Estado	Beneficiados	Ventas	Mes
1	Expo Feria Cultural y Agropecuaria, del 3 al 7 de enero de 2015, cabecera municipal, Temascaltepec, México.	VI	Temascaltepec	Estado de México	8	44,080.00	Enero
2	Exposición de Artesanías Mexiquenses en el Centro de servicios administrativos de Toluca, del 5 al 9 de enero de 2015, Toluca, México.	XIII	Toluca de Lerdo	Estado de México	1	1,200.00	Enero
3	Exposición de Artesanías Mexiquenses en el Centro de servicios administrativos de Atlacomulco, del 5 al 9 de enero de 2015, Atlacomulco, México.	II	Atlacomulco	Estado de México	1	900.00	Enero
4	Exposición de Artesanías Mexiquenses en el Centro de servicios administrativos de Nezahualcóyotl, del 5 al 9 de enero de 2015, Nezahualcóyotl, México.	IX	Nezahualcóyotl	Estado de México	1	600.00	Enero
5	Exposición de Artesanías Mexiquenses en el Centro de servicios administrativos de Tlalnepantla, del 12 al 16 de enero de 2015, Tlalnepantla, México.	XII	Tlalnepantla de Baz	Estado de México	1	720.00	Enero
6	Exposición de Artesanías Mexiquenses en el Centro de servicios administrativos de Nezahualcóyotl, del 12 al 16 de enero de 2015, Nezahualcóyotl, México.	IX	Nezahualcóyotl	Estado de México	1	630.00	Enero
7	Exposición de Artesanías Mexiquenses en el Centro de servicios administrativos de Naucalpan, del 12 al 16 de enero de 2015, Naucalpan, México.	VIII	Naucalpan	Estado de México	1	950.00	Enero
8	Exposición de Artesanías Mexiquenses en el Centro de servicios administrativos de Ecatepec, del 12 al 16 de enero de 2015, Ecatepec, México.	V	Ecatepec de Morelos	Estado de México	1	700.00	Enero
9	Exposición de Artesanías Mexiquenses en el Centro de servicios administrativos de Toluca, del 19 al 23 de enero de 2015, Toluca, México.	XIII	Toluca de Lerdo	Estado de México	1	850.00	Enero

030903010202

Anexo 121
IIFAEM

PROMOVER LA PARTICIPACIÓN DE LOS ARTESANOS Y LA VENTA DE ARTESANÍAS MEXIQUENSES EN FERIAS DE CARÁCTER ESTATAL, NACIONAL E INTERNACIONAL

No.	Nombre de la Feria	Región	Municipio	Estado	Beneficiados	Ventas	Mes
10	Exposición de Artesanías Mexiquenses en el Centro de servicios administrativos de Nezahualcóyotl, del 19 al 23 de enero de 2015, Nezahualcóyotl, México.	IX	Nezahualcóyotl	Estado de México	1	550.00	Enero
11	Exposición de Artesanías Mexiquenses en el Centro de servicios administrativos de Atizapán de Zaragoza, del 12 al 16 de enero de 2015, Atizapán de Zaragoza, México.	XII	Atizapán de Zaragoza	Estado de México	1	750.00	Enero
12	Exposición de Artesanías Mexiquenses en el Centro de servicios administrativos de Tlalnepantla, del 26 al 30 de enero de 2015, Tlalnepantla, México.	XII	Tlalnepantla de Baz	Estado de México	1	800.00	Enero
13	Exposición de Artesanías Mexiquenses en el Centro de servicios administrativos de Atlacomulco, del 26 al 30 de enero de 2015, Atlacomulco, México.	II	Atlacomulco	Estado de México	1	500.00	Enero
14	Exposición de Artesanías Mexiquenses en el Centro de servicios administrativos de Cuautitlán Izcalli, del 26 al 30 de enero de 2015, Cuautitlán Izcalli, México.	IV	Cuautitlán Izcalli	Estado de México	1	650.00	Enero
15	Feria del Limón Tecomán 2015, del 23 de enero al 8 de febrero de 2015, en el recinto ferial de Tecomán, Colima.	Tecomán	Tecomán	Estado de Colima	4	49,100.00	Febrero
16	Exposición de Artesanías Mexiquenses en el Centro de servicios administrativos de Toluca, del 2 al 6 de febrero de 2015, Toluca, México.	XII	Toluca de Lerdo	Estado de México	1	2,800.00	Febrero
17	Exposición de Artesanías Mexiquenses en el Centro de servicios administrativos de Tlalnepantla, del 2 al 6 de febrero de 2015, Tlalnepantla, México.	XII	Tlalnepantla de Baz	Estado de México	1	3,000.00	Febrero
18	Exposición de Artesanías Mexiquenses en el Centro de servicios administrativos de Atlacomulco, del 2 al 6 de febrero de 2015, Atlacomulco, México.	II	Atlacomulco	Estado de México	1	2,000.00	Febrero

030903010202

Anexo 121
IIFAEM

PROMOVER LA PARTICIPACIÓN DE LOS ARTESANOS Y LA VENTA DE ARTESANÍAS MEXIQUENSES EN FERIAS DE CARÁCTER
ESTATAL, NACIONAL E INTERNACIONAL

No.	Nombre de la Feria	Región	Municipio	Estado	Beneficiados	Ventas	Mes
19	Exposición de Artesanías Mexiquenses en el Centro de servicios administrativos de Ecatepec, del 2 al 6 de febrero de 2015, Ecatepec, México.	V	Ecatepec de Morelos	Estado de México	1	3,000.00	Febrero
20	Exposición de Artesanías Mexiquenses en el Centro de servicios administrativos de Nezahualcóyotl, del 2 al 6 de febrero de 2015, Nezahualcóyotl, México.	IX	Nezahualcóyotl	Estado de México	1	1,050.00	Febrero
21	Exposición de Artesanías Mexiquenses en el Centro de servicios administrativos de Cuautitlán, del 2 al 6 de febrero de 2015, Cuautitlán, México.	IV	Cuautitlán Izcalli	Estado de México	1	2,700.00	Febrero
22	Exposición de Artesanías Mexiquenses en el Centro de servicios administrativos de Toluca, del 9 al 13 de febrero de 2015, Toluca, México.	XIII	Toluca de Lerdo	Estado de México	1	3,800.00	Febrero
23	Exposición de Artesanías Mexiquenses en el Centro de servicios administrativos de Nezahualcóyotl, del 9 al 13 de febrero de 2015, Nezahualcóyotl, México.	IX	Nezahualcóyotl	Estado de México	1	2,000.00	Febrero
24	Exposición de Artesanías Mexiquenses en el Centro de servicios administrativos de Atizapán de Zaragoza, del 9 al 13 de febrero de 2015, Atizapán de Zaragoza, México.	XII	Atizapán de Zaragoza	Estado de México	1	2,050.00	Febrero
25	Exposición de Artesanías Mexiquenses en el Centro de servicios administrativos de Naucalpan, del 9 al 13 de febrero de 2015, Naucalpan, México.	VIII	Naucalpan	Estado de México	1	2,180.00	Febrero
26	Exposición de Artesanías Mexiquenses en el Centro de servicios administrativos de Atlacomulco, del 9 al 13 de febrero de 2015, Atlacomulco, México.	II	Atlacomulco	Estado de México	1	1,800.00	Febrero
27	Exposición de Artesanías Mexiquenses en el Centro de servicios administrativos de Ecatepec, del 9 al 13 de febrero de 2015, Ecatepec, México.	V	Ecatepec de Morelos	Estado de México	1	3,200.00	Febrero

030903010202

Anexo 121
IIFAEM

PROMOVER LA PARTICIPACIÓN DE LOS ARTESANOS Y LA VENTA DE ARTESANÍAS MEXIQUENSES EN FERIAS DE CARÁCTER
ESTATAL, NACIONAL E INTERNACIONAL

No.	Nombre de la Feria	Región	Municipio	Estado	Beneficiados	Ventas	Mes
28	Exposición de Artesanías Mexiquenses en el Centro de servicios administrativos de Naucalpan, del 16 al 20 de febrero de 2015, Naucalpan, México.	VIII	Naucalpan	Estado de México	1	4,000.00	Febrero
29	Exposición de Artesanías Mexiquenses en el Centro de servicios administrativos de Nezahualcóyotl, del 16 al 20 de febrero de 2015, Nezahualcóyotl, México.	IX	Nezahualcóyotl	Estado de México	1	1,000.00	Febrero
30	Exposición de Artesanías Mexiquenses en el Centro de servicios administrativos de Tlalnepantla, del 16 al 20 de febrero de 2015, Tlalnepantla, México.	XII	Tlalnepantla de Baz	Estado de México	1	1,030.00	Febrero
31	Exposición de Artesanías Mexiquenses en el Centro de servicios administrativos de Toluca, del 16 al 20 de febrero de 2015, Toluca, México.	XIII	Toluca de Lerdo	Estado de México	1	1,000.00	Febrero
32	Exposición de Artesanías Mexiquenses en el Centro de servicios administrativos de Ecatepec, del 16 al 20 de febrero de 2015, Ecatepec, México.	V	Ecatepec de Morelos	Estado de México	1	1,050.00	Febrero
33	Exposición de Artesanías Mexiquenses en el Centro de servicios administrativos de Nezahualcóyotl, del 23 al 27 de febrero de 2015, Nezahualcóyotl, México.	IX	Nezahualcóyotl	Estado de México	1	1,800.00	Febrero
34	Exposición de Artesanías Mexiquenses en el Centro de servicios administrativos de Atizapán de Zaragoza, del 23 al 27 de febrero de 2015, Atizapán de Zaragoza, México.	XI	Atizapán de Zaragoza	Estado de México	1	1,850.00	Febrero
35	Exposición de Artesanías Mexiquenses en el Centro de servicios administrativos de Cuautitlán, del 23 al 27 de febrero de 2015, Cuautitlán, México.	IV	Cuautitlán Izcalli	Estado de México	1	2,180.00	Febrero
36	Exposición de Artesanías Mexiquenses en el Centro de servicios administrativos de Toluca, del 23 al 27 de febrero de 2015, Toluca, México	XIII	Toluca de Lerdo	Estado de México	1	1,000.00	Febrero

030903010202

Anexo 121
IIFAEM

PROMOVER LA PARTICIPACIÓN DE LOS ARTESANOS Y LA VENTA DE ARTESANÍAS MEXIQUENSES EN FERIAS DE CARÁCTER ESTATAL, NACIONAL E INTERNACIONAL

No.	Nombre de la Feria	Región	Municipio	Estado	Beneficiados	Ventas	Mes
37	Exposición de Artesanías Mexiquenses en el Centro de servicios administrativos de Ecatepec, del 23 al 27 de febrero de 2015, Ecatepec, México.	V	Ecatepec de Morelos	Estado de México	1	1,030.00	Febrero
38	Exposición de Artesanías Mexiquenses en el Centro de servicios administrativos de Tlalnepantla, del 23 al 27 de febrero de 2015, Tlalnepantla, México.	XII	Tlalnepantla de Baz	Estado de México	1	2,000.00	Febrero
39	Aniversario de la Erección del Estado de México, el día 2 de marzo de 2015, en el colegio Highlanders, en Toluca, México.	XIII	Toluca de Lerdo	Estado de México	7	2,430.00	Marzo
40	Exposición de Artesanías Mexiquenses en el Centro de servicios administrativos de Toluca, del 2 al 6 de marzo de 2015, Toluca, México.	XIII	Toluca de Lerdo	Estado de México	1	1,000.00	Marzo
41	Exposición de Artesanías Mexiquenses en el Centro de servicios administrativos de Tlalnepantla, del 2 al 6 de marzo de 2015, Tlalnepantla, México.	XII	Tlalnepantla de Baz	Estado de México	1	1,500.00	Marzo
42	Exposición de Artesanías Mexiquenses en el Centro de servicios administrativos de Nezahualcóyotl, del 2 al 6 de marzo de 2015, Nezahualcóyotl, México.	IX	Nezahualcóyotl	Estado de México	1	1,800.00	Marzo
43	Exposición de Artesanías Mexiquenses en el Centro de servicios administrativos de Naucalpan, del 2 al 6 de marzo de 2015, Naucalpan, México.	VIII	Naucalpan	Estado de México	1	2,000.00	Marzo
44	Exposición de Artesanías Mexiquenses en el Centro de servicios administrativos de Ecatepec, del 2 al 6 de marzo de 2015, Ecatepec, México.	V	Ecatepec de Morelos	Estado de México	1	2,100.00	Marzo
45	Exposición de Artesanías Mexiquenses en el Centro de servicios administrativos de Cuautitlán, del 2 al 6 de marzo de 2015, Cuautitlán, México.	IV	Cuautitlán Izcalli	Estado de México	1	1,500.00	Marzo

PROMOVER LA PARTICIPACIÓN DE LOS ARTESANOS Y LA VENTA DE ARTESANÍAS MEXIQUENSES EN FERIAS DE CARÁCTER
ESTATAL, NACIONAL E INTERNACIONAL

No.	Nombre de la Feria	Región	Municipio	Estado	Beneficiados	Ventas	Mes
46	Festival Internacional de la Mujer, del 5 al 9 de marzo de 2015, parque de la marimba, de Tuxtla Gutiérrez, Chiapas.	Tuxtla Gutiérrez	Tuxtla Gutiérrez	Estado de Chiapas	4	25,500.00	Marzo
47	Festival Internacional de la Mujer, del 5 al 9 de marzo de 2015, recinto Ferial de Aguas Calientes, Aguas Calientes.	Aguas Calientes	Aguas Calientes	Estado de Aguas Calientes	5	28,500.00	Marzo
48	CXCI Erección del Estado de México, el día 6 de marzo de 2015, en el colegio Arce de Metepec, México.	XIII	Metepec	Estado de México	7	3,010.00	Marzo
49	Exposición de Artesanías Mexiquenses en el Centro de servicios administrativos de Cuautitlán, del 9 al 13 de marzo de 2015, Cuautitlán, México.	IV	Cuautitlán Izcalli	Estado de México	1	1,800.00	Marzo
50	Exposición de Artesanías Mexiquenses en el Centro de servicios administrativos de Toluca, del 9 al 13 de marzo de 2015, Toluca, México.	XIII	Toluca de Lerdo	Estado de México	1	1,980.00	Marzo
51	Exposición de Artesanías Mexiquenses en el Centro de servicios administrativos de Atlacomulco, del 9 al 13 de marzo de 2015, Atlacomulco, México.	II	Atlacomulco	Estado de México	1	1,000.00	Marzo
52	Exposición de Artesanías Mexiquenses en el Centro de servicios administrativos de Tlalnepantla, del 9 al 13 de marzo de 2015, Tlalnepantla, México.	XII	Tlalnepantla de Baz	Estado de México	1	1,800.00	Marzo
53	Exposición de Artesanías Mexiquenses en el Centro de servicios administrativos de Atizapán de Zaragoza, del 9 al 13 de marzo de 2015, Atizapán de Zaragoza, México.	XII	Atizapán de Zaragoza	Estado de México	1	1,700.00	Marzo
54	Exposición de Artesanías Mexiquenses en el Centro de servicios administrativos de Nezahualcóyotl, del 9 al 13 de marzo de 2015, Nezahualcóyotl, México.	IX	Nezahualcóyotl	Estado de México	1	1,500.00	Marzo
55	Feria Internacional del Caballo, del 12 al 27 de marzo de 2015, primera etapa, en el recinto ferial de Texcoco, México.	XI	Texcoco	Estado de México	2	11,500.00	Marzo

030903010202

Anexo 121
IIFAEM

PROMOVER LA PARTICIPACIÓN DE LOS ARTESANOS Y LA VENTA DE ARTESANÍAS MEXIQUENSES EN FERIAS DE CARÁCTER
ESTATAL, NACIONAL E INTERNACIONAL

No.	Nombre de la Feria	Región	Municipio	Estado	Beneficiados	Ventas	Mes
56	Festival Internacional de Tehuacán 1660 Arte y Tradición, del 13 al 22 de marzo de 2015, en la cabecera municipal de Tehuacán, Puebla.	Puebla	Puebla	Estado de Puebla	5	27,300.00	Marzo
57	Festival de Quinto Sol, del 15 al 21 de marzo de 2015, cabecera municipal de Tenango del Valle, México.	XIII	Tenango del Valle	Estado de México	12	17,600.00	Marzo
58	Exposición de Artesanías Mexiquenses en el Centro de servicios administrativos de Ecatepec, del 16 al 20 de marzo de 2015, Ecatepec, México.	V	Ecatepec de Morelos	Estado de México	1	1,980.00	Marzo
59	Exposición de Artesanías Mexiquenses en el Centro de servicios administrativos de Atlacomulco, del 16 al 20 de marzo de 2015, Atlacomulco, México.	II	Atlacomulco	Estado de México	1	110.00	Marzo
60	Exposición de Artesanías Mexiquenses en el Centro de servicios administrativos de Naucalpan, del 16 al 20 de marzo de 2015, Naucalpan, México.	VIII	Naucalpan	Estado de México	1	2,000.00	Marzo
61	Exposición de Artesanías Mexiquenses en el Centro de servicios administrativos de Nezahualcóyotl, del 16 al 20 de marzo de 2015, Nezahualcóyotl, México.	IX	Nezahualcóyotl	Estado de México	1	1,000.00	Marzo
62	Exposición de Artesanías Mexiquenses en el Centro de servicios administrativos de Toluca, del 16 al 20 de marzo de 2015, Toluca, México.	XIII	Toluca de Lerdo	Estado de México	1	2,000.00	Marzo
63	Día del Artesano 2015, del 18 al 23 de marzo de 2015, en el parque Tlalpan de la ciudad de México, Distrito Federal.	Distrito Federal	Distrito Federal	Distrito Federal	6	30,300.00	Marzo
64	Festival del Quinto Sol, el día 20 de marzo de 2015, pirámides de Huamango, Acambay, México.	II	Acambay	Estado de México	6	2,980.00	Marzo
65	Exposición de Artesanías Mexiquenses en el Centro de servicios administrativos de Cuautitlán, del 23 al 27 de marzo de 2015, Cuautitlán, México.	IV	Cuautitlán Izcalli	Estado de México	1	1,800.00	Marzo

030903010202

Anexo 121
IIFAEM

PROMOVER LA PARTICIPACIÓN DE LOS ARTESANOS Y LA VENTA DE ARTESANÍAS MEXIQUENSES EN FERIAS DE CARÁCTER ESTATAL, NACIONAL E INTERNACIONAL

No.	Nombre de la Feria	Región	Municipio	Estado	Beneficiados	Ventas	Mes
66	Exposición de Artesanías Mexiquenses en el Centro de servicios administrativos de Ecatepec, del 23 al 27 de marzo de 2015, Ecatepec, México.	V	Ecatepec de Morelos	Estado de México	1	2,000.00	Marzo
67	Exposición de Artesanías Mexiquenses en el Centro de servicios administrativos de Atlacomulco, del 23 al 27 de marzo de 2015, Atlacomulco, México.	II	Atlacomulco	Estado de México	1	1,800.00	Marzo
68	Exposición de Artesanías Mexiquenses en el Centro de servicios administrativos de Naucalpan, del 23 al 27 de marzo de 2015, Naucalpan, México.	VIII	Naucalpan	Estado de México	1	1,800.00	Marzo
69	Exposición de Artesanías Mexiquenses en el Centro de servicios administrativos de Nezahualcóyotl, del 23 al 27 de marzo de 2015, Nezahualcóyotl, México.	IX	Nezahualcóyotl	Estado de México	1	1,900.00	Marzo
70	Exposición de Artesanías Mexiquenses en el Centro de servicios administrativos de Tlalnepantla, del 23 al 27 de marzo de 2015, Tlalnepantla, México.	XII	Tlalnepantla de Baz	Estado de México	1	1,500.00	Marzo
71	Exposición de Artesanías Mexiquenses en el Centro de servicios administrativos de Atizapán de Zaragoza, del 23 al 27 de marzo de 2015, Atizapán de Zaragoza, México.	XII	Atizapán de Zaragoza	Estado de México	1	1,500.00	Marzo
72	Exposición de Artesanías Mexiquenses en el Centro de servicios administrativos de Toluca, del 23 al 27 de marzo de 2015, Toluca, México.	XIII	Toluca de Lerdo	Estado de México	1	2,000.00	Marzo
73	Feria del Caballo Texcoco, 2015, segunda etapa dentro del pabellón Fonart, del 28 de marzo al 13 de abril de 2015, Texcoco, México.	XI	Texcoco	Estado de México	4	44,000.00	Abril
74	Artisanos por la Paz, Pabellón Fonart 2015, Acapulco, del 1 al 5 de abril de 2015, fórum Mundo Imperial, Acapulco, guerrero.	GUERRERO	Acapulco	Estado de Guerrero	7	29,350.00	Abril

030903010202

Anexo 121
IIFAEM

PROMOVER LA PARTICIPACIÓN DE LOS ARTESANOS Y LA VENTA DE ARTESANÍAS MEXIQUENSES EN FERIAS DE CARÁCTER
ESTATAL, NACIONAL E INTERNACIONAL

No.	Nombre de la Feria	Región	Municipio	Estado	Beneficiados	Ventas	Mes
75	Exposición de Artesanías Mexiquenses en el Centro de servicios administrativos de Toluca, del 6 al 10 de abril de 2015, Toluca, México.	XIII	Toluca de Lerdo	Estado de México	1	2,500.00	Abril
76	Exposición de Artesanías Mexiquenses en el Centro de servicios administrativos de Tlalnepantla, del 6 al 10 de abril de 2015, Tlalnepantla, México.	XII	Tlalnepantla de Baz	Estado de México	1	2,000.00	Abril
77	Exposición de Artesanías Mexiquenses en el Centro de servicios administrativos de Nezahualcóyotl, del 6 al 10 de abril de 2015, Nezahualcóyotl, México.	IX	Nezahualcóyotl	Estado de México	1	2,000.00	Abril
78	Exposición de Artesanías Mexiquenses en el Centro de servicios administrativos de Ecatepec, del 6 al 10 de abril de 2015, Ecatepec, México.	V	Ecatepec de Morelos	Estado de México	1	2,100.00	Abril
79	Exposición de Artesanías Mexiquenses en el Centro de servicios administrativos de Naucalpan, del 6 al 10 de abril de 2015, Naucalpan, México.	VIII	Naucalpan	Estado de México	1	1,800.00	Abril
80	Exposición de Artesanías Mexiquenses en el Centro de servicios administrativos de Atizapán de Zaragoza, del 6 al 10 de abril de 2015, Atizapán de Zaragoza, México.	XII	Atizapán de Zaragoza	Estado de México	1	1,850.00	Abril
81	Exposición de Artesanías Mexiquenses en el Centro de servicios administrativos de Cuautitlán Izcalli, del 6 al 10 de abril de 2015, Cuautitlán Izcalli, México.	IV	Cuautitlán Izcalli	Estado de México	1	2,050.00	Abril
82	Evento Cruz Roja Mexicana 2015, 9 de abril de 2015, instalaciones de la delegación estatal de la Cruz Roja, Toluca, México.	XIII	Toluca de Lerdo	Estado de México	3	2,550.00	Abril
83	Exposición de Artesanías Mexiquenses en el Centro de servicios administrativos de Atizapán de Zaragoza, del 13 al 17 de abril de 2015, Atizapán de Zaragoza, México.	XII	Atizapán de Zaragoza	Estado de México	1	2,000.00	Abril

030903010202

Anexo 121
IIFAEM

PROMOVER LA PARTICIPACIÓN DE LOS ARTESANOS Y LA VENTA DE ARTESANÍAS MEXIQUENSES EN FERIAS DE CARÁCTER ESTATAL, NACIONAL E INTERNACIONAL

No.	Nombre de la Feria	Región	Municipio	Estado	Beneficiados	Ventas	Mes
84	Exposición de Artesanías Mexiquenses en el Centro de servicios administrativos de Tlalnepantla, del 13 al 17 de abril de 2015, Tlalnepantla, México.	XII	Tlalnepantla de Baz	Estado de México	1	2,250.00	Abril
85	Exposición de Artesanías Mexiquenses en el Centro de servicios administrativos de Nezahualcóyotl, del 13 al 17 de abril de 2015, Nezahualcóyotl, México.	IX	Nezahualcóyotl	Estado de México	1	1,750.00	Abril
86	Exposición de Artesanías Mexiquenses en el Centro de servicios administrativos de Naucalpan, del 13 al 17 de abril de 2015, Naucalpan, México.	VIII	Naucalpan	Estado de México	1	2,150.00	Abril
87	Exposición de Artesanías Mexiquenses en el Centro de servicios administrativos de Atlacomulco, del 13 al 17 de abril de 2015, Atlacomulco, México.	II	Atlacomulco	Estado de México	1	1,400.00	Abril
88	Exposición de Artesanías Mexiquenses en el Centro de servicios administrativos de Cuautitlán Izcalli, del 13 al 17 de abril de 2015, Cuautitlán Izcalli, México.	IV	Cuautitlán Izcalli	Estado de México	1	2,000.00	Abril
89	Abril mes de la Lectura, 2015, del 13 al 30 de abril de 2015, en la explanada de la Facultad de Ciencias de la Conducta, Toluca, México.	XIII	Toluca de Lerdo	Estado de México	11	42,950.00	Abril
90	Exposición de Artesanías Mexiquenses en el Centro de servicios administrativos de Toluca, del 20 al 24 de abril de 2015, Toluca, México.	XIII	Toluca de Lerdo	Estado de México	1	2,380.00	Abril
91	Exposición de Artesanías Mexiquenses en el Centro de servicios administrativos de Atizapán de Zaragoza, del 20 al 24 de abril de 2015, Atizapán de Zaragoza, México.	XII	Atizapán de Zaragoza	Estado de México	1	1,800.00	Abril
92	Exposición de Artesanías Mexiquenses en el Centro de servicios administrativos de Naucalpan, del 20 al 24 de abril de 2015, Naucalpan, México.	VIII	Naucalpan	Estado de México	1	2,900.00	Abril

030903010202

Anexo 121
IIFAEM

PROMOVER LA PARTICIPACIÓN DE LOS ARTESANOS Y LA VENTA DE ARTESANÍAS MEXIQUENSES EN FERIAS DE CARÁCTER
ESTATAL, NACIONAL E INTERNACIONAL

No.	Nombre de la Feria	Región	Municipio	Estado	Beneficiados	Ventas	Mes
93	Exposición de Artesanías Mexiquenses en el Centro de servicios administrativos de Ecatepec, del 20 al 24 de abril de 2015, Ecatepec, México.	V	Ecatepec de Morelos	Estado de México	1	2,000.00	Abril
94	Exposición de Artesanías Mexiquenses en el Centro de servicios administrativos de Atlacomulco, del 20 al 24 de abril de 2015, Atlacomulco, México.	II	Atlacomulco	Estado de México	1	1,800.00	Abril
95	Las Manos del Mundo 2015, del 29 de abril al 4 de mayo de 2015, W.T.C, ciudad de México.	Distrito Federal	Distrito Federal	Distrito Federal	5	30,800.00	Mayo
96	Feria Tabasco 2015, del 29 de abril al 11 de mayo de 2015, parque Tabasco, Villa Hermosa, Tabasco.	Villa Hermosa	Villa Hermosa	Estado de Tabasco	11	52,500.00	Mayo
97	1era Expo Venta de plantas de ornato, del 30 de abril al 10 de mayo de 2015, invernaderos de San Lorenzo Tlacotepec, Atlacomulco, México.	II	Atlacomulco	Estado de México	1	1,800.00	Mayo
98	Feria San Isidro Metepec, del 30 de abril al 17 de mayo de 2015, recinto ferial de Metepec, México.	XIII	Metepec	Estado de México	7	30,100.00	Mayo
99	Exposición de Artesanías Mexiquenses en el centro de servicios administrativos de Cuautitlán Izcalli, del 4 al 8 de mayo de 2015, Cuautitlán Izcalli, México.	IV	Cuautitlán Izcalli	Estado de México	1	1,980.00	Mayo
100	Exposición de Artesanías Mexiquenses en el centro de servicios administrativos de Tlalnepantla, del 4 al 8 de mayo de 2015, Tlalnepantla, México.	XII	Tlalnepantla de Baz	Estado de México	1	2,000.00	Mayo
101	Exposición de Artesanías Mexiquenses en el centro de servicios administrativos de Atlacomulco, del 4 al 8 mayo de 2015, Atlacomulco, México.	II	Atlacomulco	Estado de México	1	1,050.00	Mayo
102	Exposición de Artesanías Mexiquenses en el centro de servicios administrativos de Toluca, del 4 al 8 de mayo de 2015, Toluca, México	XIII	Toluca de Lerdo	Estado de México	1	2,200.00	Mayo

030903010202

Anexo 121
IIFAEM

PROMOVER LA PARTICIPACIÓN DE LOS ARTESANOS Y LA VENTA DE ARTESANÍAS MEXIQUENSES EN FERIAS DE CARÁCTER ESTATAL, NACIONAL E INTERNACIONAL

No.	Nombre de la Feria	Región	Municipio	Estado	Beneficiados	Ventas	Mes
103	Concurso del Universitario Emprendedor, del 7 al 8 de mayo de 2015, plaza España, Toluca, México.	XIII	Toluca de Lerdo	Estado de México	1	1,800.00	Mayo
104	Exposición de Artesanías Mexiquenses en el centro de servicios administrativos de Naucalpan, del 11 al 15 de mayo de 2015, Naucalpan, México.	VIII	Naucalpan	Estado de México	1	2,200.00	Mayo
105	Exposición de Artesanías Mexiquenses en el centro de servicios administrativos de Tlalnepantla, del 11 al 15 de mayo de 2015, Tlalnepantla, México.	XII	Tlalnepantla de Baz	Estado de México	1	2,150.00	Mayo
106	Exposición de Artesanías Mexiquenses en el centro de servicios administrativos de Atlacomulco, del 11 al 15 de mayo de 2015, Atlacomulco, México.	II	Atlacomulco	Estado de México	1	1,150.00	Mayo
107	Exposición de Artesanías Mexiquenses en el centro de servicios administrativos de Ecatepec, del 11 al 15 de mayo de 2015, Ecatepec, México.	V	Ecatepec de Morelos	Estado de México	1	2,900.00	Mayo
108	Exposición de Artesanías Mexiquenses en el centro de servicios administrativos de Nezahualcóyotl, del 11 al 15 de mayo de 2015, Nezahualcóyotl, México.	IX	Nezahualcóyotl	Estado de México	1	2,000.00	Mayo
109	Exposición de Artesanías Mexiquenses en el centro de servicios administrativos de Toluca, del 11 al 15 de mayo de 2015, Toluca, México.	XIII	Toluca de Lerdo	Estado de México	1	2,300.00	Mayo
110	Exposición de Artesanías Mexiquenses en el centro de servicios administrativos de Cuautitlán Izcalli, del 18 al 22 de mayo de 2015, Cuautitlán Izcalli, México.	IV	Cuautitlán Izcalli	Estado de México	1	1,950.00	Mayo
111	Exposición de Artesanías Mexiquenses en el centro de servicios administrativos de Naucalpan, del 18 al 22 de mayo de 2015, Naucalpan, México.	VIII	Naucalpan	Estado de México	1	1,800.00	Mayo

030903010202

Anexo 121
IIFAEM

PROMOVER LA PARTICIPACIÓN DE LOS ARTESANOS Y LA VENTA DE ARTESANÍAS MEXIQUENSES EN FERIAS DE CARÁCTER
ESTATAL, NACIONAL E INTERNACIONAL

No.	Nombre de la Feria	Región	Municipio	Estado	Beneficiados	Ventas	Mes
112	Exposición de Artesanías Mexiquenses en el centro de servicios administrativos de Ecatepec, del 18 al 22 de mayo de 2015, Ecatepec, México.	V	Ecatepec de Morelos	Estado de México	1	2,000.00	Mayo
113	Exposición de Artesanías Mexiquenses en el centro de servicios administrativos de Nezahualcóyotl, del 18 al 22 de mayo de 2015, Nezahualcóyotl, México.	IX	Nezahualcóyotl	Estado de México	1	2,100.00	Mayo
114	Exposición de Artesanías Mexiquenses en el centro de servicios administrativos de Toluca, del 18 al 22 de mayo de 2015, Toluca, México.	XIII	Toluca de Lerdo	Estado de México	1	2,300.00	Mayo
115	94 Aniversario de la Asociación Nacional de Charros, del 27 de mayo al 1 de junio de 2015 en Lienzo Charro de México, Distrito Federal.	Distrito Federal	Distrito Federal	Distrito Federal	1	5,000.00	Junio
116	Exposición de Artesanías Mexiquenses en el centro de servicios administrativos de Atlacomulco, del 1 al 5 de junio de 2015, Atlacomulco, México.	II	Atlacomulco	Estado de México	1	2,000.00	Junio
117	Exposición de Artesanías Mexiquenses en el centro de servicios administrativos de Tlalnepantla, del 1 al 5 de junio de 2015, Tlalnepantla, México.	XII	Tlalnepantla de Baz	Estado de México	1	2,800.00	Junio
118	Exposición de Artesanías Mexiquenses en el centro de servicios administrativos de Naucalpan, del 1 al 5 de junio de 2015, Naucalpan, México.	VIII	Naucalpan	Estado de México	1	2,600.00	Junio
119	Feria de Descuentos y Promociones en el Consejo de la Judicatura Federal, delegación Estado de México, del 2 al 3 de junio de 2015, Toluca, México.	XIII	Toluca de Lerdo	Estado de México	8	29,500.00	Junio
120	Semana del Medio Ambiente del 2 al 5 de junio de 2015, planta Barcel, Lerma, México.	VII	Lerma	Estado de México	2	3,780.00	Junio
121	Exposición de Artesanías Mexiquenses, planta Volkswagen, del 4 al 5 de junio de 2015, Hotel Continental, México, Distrito Federal.	Distrito Federal	Distrito Federal	Distrito Federal	1	4,000.00	Junio

030903010202

Anexo 121
IIFAEM

PROMOVER LA PARTICIPACIÓN DE LOS ARTESANOS Y LA VENTA DE ARTESANÍAS MEXIQUENSES EN FERIAS DE CARÁCTER
ESTATAL, NACIONAL E INTERNACIONAL

No.	Nombre de la Feria	Región	Municipio	Estado	Beneficiados	Ventas	Mes
122	Exposición de Artesanías Mexiquenses en el Colegio Highlanders, el día 6 de junio de 2015, Toluca, México.	XIII	Toluca de Lerdo	Estado de México	3	2,000.00	Junio
123	Exposición de Artesanías Mexiquenses en el centro de servicios administrativos de Naucalpan, del 8 al 12 de junio de 2015, Naucalpan, México.	VIII	Naucalpan	Estado de México	1	2,000.00	Junio
124	Exposición de Artesanías Mexiquenses en el centro de servicios administrativos de Nezahualcóyotl, del 8 al 12 de junio de 2015, Nezahualcóyotl, México.	IX	Nezahualcóyotl	Estado de México	1	2,500.00	Junio
125	Exposición de Artesanías Mexiquenses en el centro de servicios administrativos de Toluca, del 8 al 12 de junio de 2015, Toluca, México.	XIII	Toluca de Lerdo	Estado de México	1	3,000.00	Junio
126	Exposición de Artesanías Mexiquenses en el centro de servicios administrativos de Ecatepec, del 8 al 12 de junio de 2015, Ecatepec, México.	V	Ecatepec de Morelos	Estado de México	1	2,800.00	junio
127	Haz Pan, Semana de la Ecología del 11 al 12 de junio de 2015, planta Bimbo de Lerma, México.	VII	Lerma	Estado de México	2	2,050.00	Junio
128	Exposición de Artesanías Mexiquenses en el centro de servicios administrativos de Ecatepec, del 15 al 19 de junio de 2015, Ecatepec, México.	V	Ecatepec de Morelos	Estado de México	1	2,000.00	Junio
129	Exposición de Artesanías Mexiquenses en el centro de servicios administrativos de Toluca, del 15 al 19 de junio de 2015, Toluca, México.	XIII	Toluca de Lerdo	Estado de México	1	2,800.00	Junio
130	Exposición de Artesanías Mexiquenses en el centro de servicios administrativos de Tlalnepantla, del 15 al 19 de junio de 2015, Tlalnepantla, México.	XII	Tlalnepantla de Baz	Estado de México	1	2,000.00	Junio
131	Exposición de Artesanías Mexiquenses en el centro de servicios administrativos de Naucalpan, del 22 al 26 de junio de 2015, Naucalpan, México.	VIII	Naucalpan	Estado de México	1	2,100.00	Junio

030903010202

Anexo 121
IIFAEM

PROMOVER LA PARTICIPACIÓN DE LOS ARTESANOS Y LA VENTA DE ARTESANÍAS MEXIQUENSES EN FERIAS DE CARÁCTER
ESTATAL, NACIONAL E INTERNACIONAL

No.	Nombre de la Feria	Región	Municipio	Estado	Beneficiados	Ventas	Mes
132	Exposición de Artesanías Mexiquenses en el centro de servicios administrativos de Cuautitlán Izcalli, del 22 al 26 de junio de 2015, Cuautitlán Izcalli, México.	IV	Cuautitlán Izcalli	Estado de México	1	2,200.00	Junio
133	Exposición de Artesanías Mexiquenses en el centro de servicios administrativos de Atlacomulco, del 22 al 26 de junio de 2015, Atlacomulco, México.	II	Atlacomulco	Estado de México	1	2,000.00	Junio
134	Exposición de Artesanías Mexiquenses en el centro de servicios administrativos de Nezahualcóyotl, del 22 al 26 de junio de 2015, Nezahualcóyotl, México.	IX	Nezahualcóyotl	Estado de México	1	1,800.00	Junio
135	Asociación de Facultades y Escuelas de Biología, el 25 de junio de 2015, en el Tecnológico de Estudios Superiores de Huixquilucan, México.	VIII	Huixquilucan	Estado de México	7	5,905.00	Junio
136	Exposición de Artesanías Mexiquenses en el Museo Nacional de Culturas Populares, en México, Distrito Federal, del 25 de junio al 1 de julio de 2015.	Distrito Federal	Distrito Federal	Distrito Federal	40	185,900.00	Julio
137	Exposición de Artesanías Mexiquenses en la Explanada de la Procuraduría General de Justicia del Estado de México, el 2 de julio de 2015, en Toluca, México.	XIII	Toluca de Lerdo	Estado de México	5	6,700.00	Julio
138	Entre Canastas, Tenates y Petates, del 2 al 5 de julio de 2015, en el Museo Nacional de Culturas Populares, en México, Distrito Federal.	Distrito Federal	Distrito Federal	Distrito Federal	2	22,500.00	Julio
139	Exposición de Artesanías Mexiquenses en el centro de servicios administrativos de Tlalnepantla, del 6 al 10 de julio de 2015, Tlalnepantla, México.	XII	Tlalnepantla de Baz	Estado de México	1	2,250.00	Julio
140	Exposición de Artesanías Mexiquenses en el centro de servicios administrativos de Cuautitlán Izcalli, del 6 al 10 de julio de 2015, Cuautitlán Izcalli, México.	IV	Cuautitlán Izcalli	Estado de México	1	2,500.00	Julio

030903010202

Anexo 121
IIFAEM

PROMOVER LA PARTICIPACIÓN DE LOS ARTESANOS Y LA VENTA DE ARTESANÍAS MEXIQUENSES EN FERIAS DE CARÁCTER
ESTATAL, NACIONAL E INTERNACIONAL

No.	Nombre de la Feria	Región	Municipio	Estado	Beneficiados	Ventas	Mes
141	Exposición de Artesanías Mexiquenses en el centro de servicios administrativos de Naucalpan, del 6 al 10 de julio de 2015, Naucalpan, México.	VIII	Naucalpan	Estado de México	1	2,000.00	Julio
142	Exposición de Artesanías Mexiquenses en el centro de servicios administrativos de Ecatepec, del 6 al 10 de julio de 2015, Ecatepec, México.	V	Ecatepec de Morelos	Estado de México	1	2,800.00	Julio
143	Feria de Nuestra Señora del Carmen del 11 al 20 de julio de 2015, dentro del Pabellón Artesanal del Fonart, en Playa del Carmen, Quintana Roo.	Playa del Carmen	Playa del Carmen	Estado de Quintana Roo	2	13,000.00	Julio
144	Exposición de Artesanías Mexiquenses en el centro de servicios administrativos de Toluca, del 13 al 17 de julio de 2015, Toluca, México.	XIII	Toluca de Lerdo	Estado de México	1	2,500.00	Julio
145	Exposición de Artesanías Mexiquenses en el centro de servicios administrativos de Cuautitlán Izcalli, del 13 al 17 de julio de 2015, Cuautitlán Izcalli, México.	IV	Cuautitlán Izcalli	Estado de México	1	2,850.00	Julio
146	Exposición de Artesanías Mexiquenses en el centro de servicios administrativos de Toluca, del 20 al 24 de julio de 2015, Toluca, México.	XIII	Toluca de Lerdo	Estado de México	1	2,400.00	Julio
147	Exposición de Artesanías Mexiquenses en el centro de servicios administrativos de Naucalpan, del 20 al 24 de julio de 2015, Naucalpan, México.	VIII	Naucalpan	Estado de México	1	2,800.00	Julio
148	Exposición de Artesanías Mexiquenses en el centro de servicios administrativos de Nezahualcóyotl, del 20 al 24 de julio de 2015, Nezahualcóyotl, México.	IX	Nezahualcóyotl	Estado de México	1	2,000.00	Julio
149	Exposición de Artesanías Mexiquenses en el centro de servicios administrativos de Ecatepec, del 20 al 24 de julio de 2015, Ecatepec, México.	V	Ecatepec de Morelos	Estado de México	1	2,000.00	Julio

030903010202

Anexo 121
IIFAEM

PROMOVER LA PARTICIPACIÓN DE LOS ARTESANOS Y LA VENTA DE ARTESANÍAS MEXIQUENSES EN FERIAS DE CARÁCTER
ESTATAL, NACIONAL E INTERNACIONAL

No.	Nombre de la Feria	Región	Municipio	Estado	Beneficiados	Ventas	Mes
150	XIII Edición del Festival Internacional de Ciudades Hermanas de Laredo Texas, del 24 al 26 de julio de 2015, en la Arena Energy de Laredo, Texas.	Laredo	Texas	Estado de Texas	11	418,038.59	Julio
151	Exposición de Artesanías Mexiquenses en el centro de servicios administrativos de Tlalnepantla, del 27 al 31 de julio de 2015, Tlalnepantla, México.	XII	Tlalnepantla de Baz	Estado de México	1	2,050.00	Julio
152	Exposición de Artesanías Mexiquenses en el centro de servicios administrativos de Nezahualcóyotl, del 27 al 31 de julio de 2015, Nezahualcóyotl, México.	IX	Nezahualcóyotl	Estado de México	1	2,150.00	Julio
153	Exposición de Artesanías Mexiquenses en el centro de servicios administrativos de Ecatepec, del 27 al 31 de julio de 2015, Ecatepec, México.	V	Ecatepec de Morelos	Estado de México	1	2,100.00	Julio
154	Exposición de Artesanías Mexiquenses en el centro de servicios administrativos de Ecatepec, del 3 al 7 de agosto de 2015, Ecatepec, México.	V	Ecatepec de Morelos	Estado de México	1	1,000.00	Agosto
155	Exposición de Artesanías Mexiquenses en el centro de servicios administrativos de Tlalnepantla, del 3 al 7 de agosto de 2015, Tlalnepantla, México.	XII	Tlalnepantla de Baz	Estado de México	1	1,050.00	Agosto
156	XXII Congreso Nacional de Turismo, del 4 al 7 de agosto de 2015, en el hotel Santuario de Valle de Bravo, México.	XV	Valle de Bravo	Estado de México	5	16,300.00	Agosto
157	Feria Nacional Potosina (FENEPO) 1era etapa del 5 al 17 de agosto de 2015, en el recinto ferial de San Luis Potosí. San Luis Potosí.	San Luis Potosí	San Luis Potosí	Estado de San Luis Potosí	3	33,000.00	Agosto
158	Feria Cozumel 2015, del 7 al 17 de agosto de 2015, en el recinto ferial de Cozumel, Quintana Roo.	Quintana Roo	Cozumel	Estado de Quintana Roo	2	21,000.00	Agosto
159	Exposición de Artesanías Mexiquenses en el centro de servicios administrativos de Ecatepec, del 10 al 14 de agosto de 2015, Ecatepec, México.	V	Ecatepec de Morelos	Estado de México	1	1,200.00	Agosto

030903010202

Anexo 121
IIFAEM

PROMOVER LA PARTICIPACIÓN DE LOS ARTESANOS Y LA VENTA DE ARTESANÍAS MEXIQUENSES EN FERIAS DE CARÁCTER
ESTATAL, NACIONAL E INTERNACIONAL

No.	Nombre de la Feria	Región	Municipio	Estado	Beneficiados	Ventas	Mes
160	Exposición de Artesanías Mexiquenses en el centro de servicios administrativos de Toluca, del 10 al 14 de agosto de 2015, Toluca, México.	XIII	Toluca de Lerdo	Estado de México	1	2,800.00	Agosto
161	Exposición de Artesanías Mexiquenses en el centro de servicios administrativos de Naucalpan, del 10 al 14 de agosto de 2015, Naucalpan, México.	VIII	Naucalpan	Estado de México	1	2,600.00	Agosto
162	Exposición de Artesanías Mexiquenses en el centro de servicios administrativos de Ecatepec, del 17 al 21 de agosto de 2015, Ecatepec, México.	V	Ecatepec de Morelos	Estado de México	1	2,800.00	Agosto
163	Exposición de Artesanías Mexiquenses en el centro de servicios administrativos de Tlalnepantla, del 17 al 21 de agosto de 2015, Tlalnepantla, México.	XII	Tlalnepantla de Baz	Estado de México	1	2,200.00	Agosto
164	Exposición de Artesanías Mexiquenses en el centro de servicios administrativos de Toluca, del 17 al 21 de agosto de 2015, Toluca, México.	XIII	Toluca de Lerdo	Estado de México	1	3,800.00	Agosto
165	Exposición de Artesanías Mexiquenses en el centro de servicios administrativos de Cuautitlán Izcalli, del 17 al 21 de agosto de 2015, Cuautitlán Izcalli, México.	IV	Cuautitlán Izcalli	Estado de México	1	2,000.00	Agosto
166	Exposición de Artesanías Mexiquenses en el centro de servicios administrativos de Nezahualcóyotl, del 17 al 21 de agosto de 2015, Nezahualcóyotl, México.	IX	Nezahualcóyotl	Estado de México	1	2,200.00	Agosto
167	Exposición de Artesanías Mexiquenses en el centro de servicios administrativos de Naucalpan, del 17 al 21 de agosto de 2015, Naucalpan, México.	VIII	Naucalpan	Estado de México	1	2,000.00	Agosto
168	Exposición de Artesanías Mexiquenses en el centro de servicios administrativos de Atizapán de Zaragoza, del 17 al 21 de agosto de 2015, Atizapán de Zaragoza, México.	XII	Atizapán de Zaragoza	Estado de México	1	1,900.00	Agosto

030903010202

Anexo 121
IIFAEM

PROMOVER LA PARTICIPACIÓN DE LOS ARTESANOS Y LA VENTA DE ARTESANÍAS MEXIQUENSES EN FERIAS DE CARÁCTER
ESTATAL, NACIONAL E INTERNACIONAL

No.	Nombre de la Feria	Región	Municipio	Estado	Beneficiados	Ventas	Mes
169	Feria Nacional Potosina (FENEPO) 2da etapa del 17 al 31 de agosto de 2015, en el recinto ferial de San Luis Potosí. San Luis Potosí.	San Luis Potosí	San Luis Potosí	Estado de San Luis Potosí	3	27,500.00	Agosto
170	Primer Bazar Itinerante del 21 al 22 de agosto de 2015, en el parque Naucalli de Naucalpan, México.	VIII	Naucalpan	Estado de México	5	4,450.00	Agosto
171	Exposición de Artesanías Mexiquenses en el centro de servicios administrativos de Nezahualcóyotl, del 24 al 28 de agosto de 2015, Nezahualcóyotl, México.	IX	Nezahualcóyotl	Estado de México	1	1,800.00	Agosto
172	Exposición de Artesanías Mexiquenses en el centro de servicios administrativos de Cuautitlán Izcalli, del 24 al 28 de agosto de 2015, Cuautitlán Izcalli, México.	IV	Cuautitlán Izcalli	Estado de México	1	1,850.00	Agosto
173	Exposición de Artesanías Mexiquenses en el centro de servicios administrativos de Toluca, del 24 al 28 de agosto de 2015, Toluca, México.	XIII	Toluca de Lerdo	Estado de México	1	3,000.00	Agosto
174	Exposición de Artesanías Mexiquenses en el centro de servicios administrativos de Tlalnepantla, del 24 al 28 de agosto de 2015, Tlalnepantla, México.	XII	Tlalnepantla de Baz	Estado de México	1	1,900.00	Agosto
175	Día Internacional de los Pueblos Indígenas en plaza del Ángel, del 28 al 30 de agosto de 2015, en Chihuahua, Chihuahua.	Chihuahua	Chihuahua	Estado de Chihuahua	2	26,500.00	Agosto
176	1er Encuentro de Egresados: Experiencias Laborales, del 26 de agosto al 1 de septiembre de 2015, en La Facultad de Psicología de Toluca, México.	XII	Toluca de Lerdo	Estado de México	7	5,100.00	Septiembre
177	Congreso Nacional de Notarios del 28 de agosto al 1 de septiembre de 2015, en el hotel Marriott de Ixtapan de la Sal, México.	VI	Ixtapan de la Sal	Estado de México	7	20,500.00	Septiembre
178	Feria Patronal San Agustín, del 28 de agosto al 1 de septiembre de 2015, en la cabecera municipal de Acolman, México.	V	Acolman	Estado de México	4	7,900.00	Septiembre

030903010202

Anexo 121
IIFAEM

PROMOVER LA PARTICIPACIÓN DE LOS ARTESANOS Y LA VENTA DE ARTESANÍAS MEXIQUENSES EN FERIAS DE CARÁCTER
ESTATAL, NACIONAL E INTERNACIONAL

No.	Nombre de la Feria	Región	Municipio	Estado	Beneficiados	Ventas	Mes
179	Exposición Latinoamericana de Artesanía, Regalo y Decoración, ciudad Juárez, 2015, en el centro de exposiciones 4 Siglos, de ciudad Juárez Chihuahua del 3 al 8 de septiembre de 2015.	Chihuahua	Chihuahua	Estado de Chihuahua	2	13,000.00	Septiembre
180	Feria Nacional Zacatecas 2015, del 3 al 12 de septiembre de 2015, en el recinto ferial de Zacatecas, Zacatecas. (1era Etapa)	Zacatecas	Zacatecas	Estado de Zacatecas	4	26,000.00	Septiembre
181	Fiesta Patronal San Nicolás Tolentino, del 5 al 13 de septiembre de 2015, en la cabecera municipal de Acolman, México.	V	Acolman	Estado de México	3	3,480.00	Septiembre
182	Exposición de Artesanías Mexiquenses en el centro de servicios administrativos de Cuautitlán Izcalli, del 7 al 11 de agosto de 2015, Cuautitlán Izcalli, México.	IV	Cuautitlán Izcalli	Estado de México	1	1,200.00	Septiembre
183	Exposición de Artesanías Mexiquenses en el centro de servicios administrativos de Naucalpan, del 7 al 11 de septiembre de 2015, Naucalpan, México.	VIII	Naucalpan	Estado de México	1	1,100.00	Septiembre
184	Exposición de Artesanías Mexiquenses en el centro de servicios administrativos de Tlalnepantla, del 7 al 11 de septiembre de 2015, Tlalnepantla, México.	XII	Tlalnepantla de Baz	Estado de México	1	900.00	Septiembre
185	Fiestas Patrias 2015, en la Facultad de Enfermería, del 7 al 11 de septiembre de 2015, en Toluca, México.	XIII	Toluca de Lerdo	Estado de México	16	15,040.00	Septiembre
186	Fiestas Patrias 2015, el día 11 de septiembre de 2015, en el patio principal del colegio Springfield, en el plantel Metepec, México.	XIII	Metepec	Estado de México	5	3,800.00	Septiembre
187	Feria Nacional Zacatecas 2015, del 13 al 21 de septiembre de 2015, en el recinto ferial de Zacatecas, Zacatecas. (2da Etapa)	Zacatecas	Zacatecas	Estado de Zacatecas	2	16,500.00	Septiembre
188	Fiestas Patrias 2015, el día 14 de septiembre de 2015, en el patio principal de la Procuraduría General de Justicia del estado de México, Toluca, México.	XIII	Toluca de Lerdo	Estado de México	7	8,800.00	Septiembre

030903010202

Anexo 121
IIFAEM

PROMOVER LA PARTICIPACIÓN DE LOS ARTESANOS Y LA VENTA DE ARTESANÍAS MEXIQUENSES EN FERIAS DE CARÁCTER
ESTATAL, NACIONAL E INTERNACIONAL

No.	Nombre de la Feria	Región	Municipio	Estado	Beneficiados	Ventas	Mes
189	Exposición de Artesanías Mexiquenses en el centro de servicios administrativos de Naucalpan, del 14 al 18 de septiembre de 2015, Naucalpan, México.	VIII	Naucalpan	Estado de México	1	2,000.00	Septiembre
190	Exposición de Artesanías Mexiquenses en el centro de servicios administrativos de Tlalnepantla, del 14 al 18 de septiembre de 2015, Tlalnepantla, México.	XII	Tlalnepantla de Baz	Estado de México	1	2,000.00	Septiembre
191	Fiestas Patrias 2015, el día 15 de septiembre de 2015, en el patio principal del colegio Highlanders, en el plantel de Toluca, México.	XIII	Toluca de Lerdo	Estado de México	5	2,650.00	Septiembre
192	Fiestas Patrias 2015, el día 15 de septiembre de 2015, en el patio principal del colegio Springfield, en el plantel Toluca, México.	XIII	Toluca de Lerdo	Estado de México	7	4,050.00	Septiembre
193	México Lindo en Familia, el 15 de septiembre de 2015, en el restaurante Malinalco del hotel del Rey Inn, de Toluca, México.	XIII	Toluca de Lerdo	Estado de México	6	11,800.00	Septiembre
194	Exposición de Artesanías Mexiquenses en el centro de servicios administrativos de Nezahualcóyotl, del 21 al 25 de septiembre de 2015, Nezahualcóyotl, México.	IX	Nezahualcóyotl	Estado de México	1	1,500.00	Septiembre
195	Exposición de Artesanías Mexiquenses en el centro de servicios administrativos de Ecatepec, del 21 al 25 de septiembre de 2015, Ecatepec, México.	V	Ecatepec de Morelos	Estado de México	1	2,000.00	Septiembre
196	Exposición de Artesanías Mexiquenses en el centro de servicios administrativos de Toluca, del 21 al 25 de septiembre de 2015, Toluca, México.	XIII	Toluca de Lerdo	Estado de México	1	2,200.00	Septiembre
197	Las Manos del Mundo 2015, del 23 de septiembre al 1 de octubre de 2015, en el Word Trade Center, en México, Distrito Federal.	Distrito Federal	Distrito Federal	Distrito Federal	2	19,800.00	Octubre
198	Fiestas del Sol 2015, del 24 de septiembre al 12 de octubre de 2015, en el recinto Ferial de Mexicali Baja California	Baja California	Mexicali	Estado de Baja California	2	32,000.00	Octubre

030903010202

Anexo 121
IIFAEM

PROMOVER LA PARTICIPACIÓN DE LOS ARTESANOS Y LA VENTA DE ARTESANÍAS MEXIQUENSES EN FERIAS DE CARÁCTER
ESTATAL, NACIONAL E INTERNACIONAL

No.	Nombre de la Feria	Región	Municipio	Estado	Beneficiados	Ventas	Mes
199	Feria Acambay 2015, del 25 de septiembre al 1 de octubre de 2015, en la cabecera municipal de Acambay, México.	II	Acambay	Estado de México	1	2,500.00	Octubre
200	Feria Hidalgo 2015, 1era etapa, del 30 de septiembre al 12 de octubre de 2015, en el recinto Ferial de Pachuca, Hidalgo.	Hidalgo	Pachuca	Estado de Hidalgo	6	59,500.00	Octubre
201	XX Feria Nacional de la Cultura Rural Chapingo, del 1 al 12 de octubre de 2015, en las instalaciones de la Universidad de Chapingo, Texcoco.	XI	Texcoco	Estado de México	2	32,100.00	Octubre
202	Expo Feria Gualupita 2015, del 2 al 11 de octubre de 2015, en la explanada de la delegación de Gualupita, Tianguistenco, México.	VII	Ecatepec de Morelos	Estado de México	8	9,480.00	Octubre
203	Exposición de Artesanías Mexiquenses en el centro de servicios administrativos de Atlacomulco, del 5 al 9 de octubre de 2015, Atlacomulco, México.	II	Atlacomulco	Estado de México	1	1,800.00	Octubre
204	Exposición de Artesanías Mexiquenses en el centro de servicios administrativos de Tlalnepantla, del 12 al 16 de octubre de 2015, Tlalnepantla, México.	XII	Tlalnepantla de Baz	Estado de México	1	2,000.00	Octubre
205	Exposición de Artesanías Mexiquenses en el centro de servicios administrativos de Ecatepec, del 12 al 16 de octubre de 2015, Ecatepec, México.	V	Ecatepec de Morelos	Estado de México	1	1,800.00	Octubre
206	Exposición de Artesanías Mexiquenses en el centro de servicios administrativos de Toluca, del 12 al 16 de octubre de 2015, Toluca, México.	XIII	Toluca de Lerdo	Estado de México	1	2,800.00	Octubre
207	Exposición de Artesanías Mexiquenses en el centro de servicios administrativos de Cuautitlán Izcalli, del 12 al 16 de octubre de 2015, Cuautitlán Izcalli, México.	IV	Cuautitlán Izcalli	Estado de México	1	1,500.00	Octubre
208	Feria Hidalgo 2015, 2da etapa, del 13 al 26 de octubre de 2015, en el recinto Ferial de Pachuca, Hidalgo.	Hidalgo	Pachuca	Estado de Hidalgo	6	63,500.00	Octubre

030903010202

Anexo 121
IIFAEM

PROMOVER LA PARTICIPACIÓN DE LOS ARTESANOS Y LA VENTA DE ARTESANÍAS MEXIQUENSES EN FERIAS DE CARÁCTER
ESTATAL, NACIONAL E INTERNACIONAL

No.	Nombre de la Feria	Región	Municipio	Estado	Beneficiados	Ventas	Mes
209	Exposición Artesanal en la explanada principal de la Procuraduría General de Justicia del Estado de México, el día 15 de octubre de 2015, Toluca, México.	XII	Toluca de Lerdo	Estado de México	13	25,130.00	Octubre
210	Exposición de Artesanías Mexiquenses en el centro de servicios administrativos de Nezahualcóyotl, del 19 al 23 de octubre de 2015, Nezahualcóyotl, México.	IX	Nezahualcóyotl	Estado de México	1	1,800.00	Octubre
211	Exposición de Artesanías Mexiquenses en el centro de servicios administrativos de Toluca, del 19 al 23 de octubre de 2015, Toluca, México.	XIII	Toluca de Lerdo	Estado de México	1	2,800.00	Octubre
212	Exposición de Artesanías Mexiquenses en el centro de servicios administrativos de Ecatepec, del 19 al 23 de octubre de 2015, Ecatepec, México.	V	Ecatepec de Morelos	Estado de México	1	2,000.00	Octubre
213	Exposición de Artesanías Mexiquenses en el centro de servicios administrativos de Atizapán de Zaragoza, del 19 al 23 de octubre de 2015, Atizapán de Zaragoza, México.	XII	Atizapán de Zaragoza	Estado de México	1	1,000.00	Octubre
214	Exposición de Artesanías Mexiquenses en el centro de servicios administrativos de Atizapán de Zaragoza, del 26 al 30 de octubre de 2015, Atizapán de Zaragoza, México.	XII	Atizapán de Zaragoza	Estado de México	1	1,700.00	Octubre
215	Exposición de Artesanías Mexiquenses en el centro de servicios administrativos de Naucalpan de Juárez, del 26 al 30 de octubre de 2015, Naucalpan de Juárez, México.	VIII	Naucalpan	Estado de México	1	2,200.00	Octubre
216	Exposición de Artesanías Mexiquenses en el centro de servicios administrativos de Nezahualcóyotl, del 26 al 30 de octubre de 2015, Nezahualcóyotl, México.	IX	Nezahualcóyotl	Estado de México	1	2,000.00	Octubre
217	Exposición de Artesanías Mexiquenses en el centro de servicios administrativos de Ecatepec, del 26 al 30 de octubre de 2015.	V	Ecatepec de Morelos	Estado de México	1	2,000.00	Octubre

030903010202

Anexo 121
IIFAEM

PROMOVER LA PARTICIPACIÓN DE LOS ARTESANOS Y LA VENTA DE ARTESANÍAS MEXIQUENSES EN FERIAS DE CARÁCTER
ESTATAL, NACIONAL E INTERNACIONAL

No.	Nombre de la Feria	Región	Municipio	Estado	Beneficiados	Ventas	Mes
218	Feria de Todos los Santos Orizaba, 2015, del 22 de octubre al 3 de noviembre de 2015, recinto ferial de Orizaba, Veracruz.	Veracruz	Orizaba	Estado de Veracruz	5	48,800.00	Noviembre
219	Feria Artesanal San Cristóbal de las Casas, 2015, del 27 de octubre al 2 de noviembre de 2015, centro de Convenciones Casa Mazariegos, en San Cristóbal de las Casas, Chiapas.	Chiapas	San Cristóbal de las Casas	Estado de Chiapas	5	38,400.00	Noviembre
220	Feria y Festival Cultural del Alfeñique 2015, del 28 de octubre al 2 de noviembre de 2015, en plaza de los Mártires, Toluca, México.	XIII	Toluca de Lerdo	Estado de México	6	24,600.00	Noviembre
221	Feria Andador Turístico Oaxaca 2015, del 28 de octubre al 5 de noviembre de 2015, en plazuela del Carmen, Oaxaca, Oaxaca.	Oaxaca	Oaxaca	Estado de Oaxaca	4	24,200.00	Noviembre
222	20ª Feria del Árbol y la Esfera, del 29 de octubre al 9 de noviembre de 2015, en el deportivo de Chignahuapan, Puebla.	Puebla	Chignahuapan	Estado de Puebla	4	18,700.00	Noviembre
223	Feria de Todos los Santos Colima, 2015, primera etapa del 30 de octubre al 8 de noviembre de 2015, en el recinto ferial de Colima, Colima.	Colima	Colima	Estado de Colima	5	36,600.00	Noviembre
224	Exposición de Artesanías Mexiquenses en el Centro de Servicios Administrativos de Nezahualcóyotl, del 2 al 6 de noviembre de 2015, Nezahualcóyotl, México.	IX	Nezahualcóyotl	Estado de México	1	1,800.00	Noviembre
225	Exposición de Artesanías Mexiquenses en el Centro de Servicios Administrativos de Ecatepec, del 2 al 6 de noviembre de 2015, Ecatepec, México.	V	Ecatepec de Morelos	Estado de México	1	3,000.00	Noviembre
226	Exposición de Artesanías Mexiquenses en el Centro de Servicios Administrativos de Ecatepec, del 9 al 13 de noviembre de 2015, Ecatepec, México.	V	Ecatepec de Morelos	Estado de México	1	1,900.00	Noviembre
227	Feria de Todos los Santos Colima, 2015, segunda etapa del 9 al 18 de noviembre de 2015, en el recinto ferial de Colima, Colima.	Colima	Colima	Estado de Colima	4	23,000.00	Noviembre

030903010202

Anexo 121
IIFAEM

PROMOVER LA PARTICIPACIÓN DE LOS ARTESANOS Y LA VENTA DE ARTESANÍAS MEXIQUENSES EN FERIAS DE CARÁCTER
ESTATAL, NACIONAL E INTERNACIONAL

No.	Nombre de la Feria	Región	Municipio	Estado	Beneficiados	Ventas	Mes
228	Feria de Turismo Cultural Zacatecas, 2015, del 10 al 16 de noviembre de 2015, en plaza Bicentenario de Zacatecas, Zacatecas.	Zacatecas	Zacatecas	Estado de Zacatecas	3	16,000.00	Noviembre
229	Festival de Cultura del Caribe, del 10 al 17 de noviembre de 2015, en el parque de las Palapas de Cancún, Quintana Roo.	Quintana Roo	Cancún	Estado de Quintana Roo	4	28,350.00	Noviembre
230	1er Congreso Internacional de Ciencias del Conducta, del 11 al 13 de noviembre de 2015, en el hotel del Rey Inn, de Toluca, México.	XIII	Toluca de Lerdo	Estado de México	9	9,180.00	Noviembre
231	Exposición de Artesanías Mexiquenses en la Procuraduría General de Justicia del Estado de México, el día 13 de noviembre de 2015, en Toluca, México	XIII	Toluca de Lerdo	Estado de México	12	11,950.00	Noviembre
232	Feria Ixmakuil 2015, primera etapa, del 12 al 23 de noviembre de 2015, en el recinto ferial de Mérida, Yucatán.	Yucatán	Mérida	Estado de Yucatán	2	19,700.00	Noviembre
233	Feria Nacional Artesanal Sinaloa 2015, del 13 al 23 de noviembre de 2015, en la explanada del Acuario de Mazatlán, Sinaloa.	Sinaloa	Mazatlán	Estado de Sinaloa	2	15,000.00	Noviembre
234	Exposición de Artesanías Mexiquenses en el Centro de Servicios Administrativos de Nezahualcóyotl, del 16 al 20 de noviembre de 2015, Nezahualcóyotl, México.	IX	Nezahualcóyotl	Estado de México	1	1,200.00	Noviembre
235	Exposición de Artesanías Mexiquenses en el Centro de Servicios Administrativos de Atizapán de Zaragoza, del 2 al 6 de noviembre de 2015, Atizapán de Zaragoza, México.	XII	Atizapán de Zaragoza	Estado de México	1	1,000.00	Noviembre
236	Exposición Artesanal Inkania el día 19 de noviembre de 2015, en el hotel Gran Plaza de Toluca, México.	XIII	Toluca de Lerdo	Estado de México	3	4,000.00	Noviembre
237	Octava Edición Memorias de un Mexicano, del 20 al 23 de noviembre de 2015, en Casa de las Artesanías de Aguascalientes, Aguascalientes.	Aguas Calientes	Aguas Calientes	Estado de Aguas Calientes	3	6,350.00	Noviembre
238	Feria del Chocolate Tabasco 2015, del 25 al 30 de noviembre de 2015, parque Tabasco, de Villa Hermosa, Tabasco.	Tabasco	Villa Hermosa	Estado de Tabasco	3	18,000.00	Noviembre

030903010202

Anexo 121
IIFAEM

PROMOVER LA PARTICIPACIÓN DE LOS ARTESANOS Y LA VENTA DE ARTESANÍAS MEXIQUENSES EN FERIAS DE CARÁCTER
ESTATAL, NACIONAL E INTERNACIONAL

No.	Nombre de la Feria	Región	Municipio	Estado	Beneficiados	Ventas	Mes
239	Feria Santa María Rayón, del 26 al 30 de noviembre de 2015, cabecera municipal de Santa María Rayón, México.	XIII	Santa María Rayón	Estado de México	3	2,800.00	Noviembre
240	Cumbre Nacional de Arte Popular, Metepec 2015, del 26 al 29 de noviembre de 2015, plaza Juárez de Metepec, México.	XIII	Metepec	Estado de México	83	1,072,820.00	Noviembre
241	Feria Ixmakuil 2015, segunda etapa, del 24 de noviembre al 7 de diciembre de 2015, recinto ferial de Mérida, Yucatán.	Mérida	Yucatán	Estado de Yucatán	3	48,300.00	Diciembre
242	Feria Artesanal el Arte Popular de México se viste de Fiesta, del 2 al 6 de diciembre de 2015, en el museo Nacional de Culturas Populares, en México, Distrito Federal.	Distrito Federal	Distrito Federal	Distrito Federal	2	34,000.00	Diciembre
243	La Villa Navideña, 2015, del 3 al 21 de diciembre de 2015, en el recinto ferial de las fiestas del Sol, de Mexicali, Baja California.	Mexicali	Mexicali	Estado de Baja California	3	58,700.00	Diciembre
244	4to Intercambio Inter delegacional 2015, el día 4 de diciembre de 2015, en las instalaciones del teatro del Seguro Social, en Toluca, México.	XIII	Toluca de Lerdo	Estado de México	4	7,030.00	Diciembre
245	Expo Venta Magia y Tradición Mexiquense, del 7 al 11 de diciembre de 2015, en el vestíbulo del H. Poder Legislativo Local, del Estado de México, en Toluca, México.	XIII	Toluca de Lerdo	Estado de México	12	78,560.00	Diciembre
246	Exposición de Artesanías Mexiquenses en el Centro de Servicios Administrativos de Ecatepec, del 7 al 11 de diciembre de 2015, Ecatepec, México.	V	Ecatepec de Morelos	Estado de México	1	2,500.00	Diciembre
247	Exposición de Artesanías Mexiquenses en el Centro de Servicios Administrativos de Nezahualcóyotl, del 7 al 11 de diciembre de 2015, Nezahualcóyotl, México.	IX	Nezahualcóyotl	Estado de México	1	2,950.00	Diciembre
248	Exposición de Artesanías Mexiquenses en el Centro de Servicios Administrativos de Cuautitlán Izcalli, del 7 al 11 de diciembre de 2015, Cuautitlán Izcalli, México.	IV	Cuautitlán Izcalli	Estado de México	1	2,100.00	Diciembre

030903010202

Anexo 121
IIFAEM

PROMOVER LA PARTICIPACIÓN DE LOS ARTESANOS Y LA VENTA DE ARTESANÍAS MEXIQUENSES EN FERIAS DE CARÁCTER
ESTATAL, NACIONAL E INTERNACIONAL

No.	Nombre de la Feria	Región	Municipio	Estado	Beneficiados	Ventas	Mes
249	La Feria Artesanal Navideña Tulum 2015, del 11 al 21 de diciembre de 2015, recinto ferial de Tulum en Quintana Roo.	Tulum	Tulum	Estado de Quintana Roo	2	19,800.00	Diciembre
250	Exposición de Artesanías Mexiquenses en el Centro de Servicios Administrativos de Ecatepec, del 14 al 18 de diciembre de 2015, Ecatepec, México.	V	Ecatepec de Morelos	Estado de México	1	3,000.00	Diciembre
251	Exposición de Artesanías Mexiquenses en el Centro de Servicios Administrativos de Tlalnepantla, del 14 al 18 de diciembre de 2015, Tlalnepantla, México.	XII	Tlalnepantla de Baz	Estado de México	1	3,500.00	Diciembre
252	Exposición de Artesanías Mexiquenses en el Centro de Servicios Administrativos de Toluca, del 14 al 18 de diciembre de 2015, Toluca, México.	XIII	Toluca de Lerdo	Estado de México	1	4,000.00	Diciembre
253	Exposición de Artesanías Mexiquenses en el Centro de Servicios Administrativos de Nezahualcóyotl, del 14 al 18 de diciembre de 2015, Nezahualcóyotl, México.	IX	Nezahualcóyotl	Estado de México	1	2,980.00	Diciembre
254	Exposición de Artesanías Mexiquenses en el Centro de Servicios Administrativos de Cuautitlán Izcalli, del 14 al 18 de diciembre de 2015, Cuautitlán Izcalli, México.	IV	Cuautitlán Izcalli	Estado de México	1	2,880.00	Diciembre



FINALIDAD 03

DESARROLLO ECONÓMICO





FICHA TÉCNICA

FICHA 1
SEDAGRO

NOMBRE DE LA OBRA 97375 ADQUISICION DE FERTILIZANTES Y SEMILLA MEJORADA 030201010101

ANTECEDENTES

Los fertilizantes y la semilla mejorada juegan un papel de suma importancia en el manejo de los cultivos y son determinantes para incrementar los índices de producción y productividad por unidad de superficie. Por más de 10 años el Gobierno del Estado de México ha apoyado económicamente a los productores para su adquisición, lo que ha permitido disminuir gastos de cultivo e inducir la innovación tecnológica en las actividades agrícolas.

DATOS GENERALES

Programa: Adquisición de Fertilizante y Semilla Mejorada 2015 (FIDAGRO).

Localización: 11 Delegaciones Regionales.

Dependencia: Secretaría de Desarrollo Agropecuario.

Costo de la Obra en 2015: \$100,000,000.00

Ejercido 2015: \$100,000,000.00

Fecha de Inicio: 15/01/2015.

Fecha de Terminación: 31/12/2015.

DATOS TÉCNICOS:

Apoyos directos a los productores para la adquisición de fertilizante, con el propósito de inducir la innovación tecnológica en las actividades agrícolas para mejorar la rentabilidad de sus unidades productivas.

TRABAJOS EJECUTADOS

64,110 hectáreas beneficiadas con fertilizantes. Acción concluida.

BENEFICIOS GENERADOS

36,313 Productores Beneficiados con apoyos económicos para adquirir fertilizantes, localizados en 113 municipios.



FICHA TÉCNICA

FICHA 2
SEDAGRO

NOMBRE DE LA OBRA 97890 APOYOS ESPECIALES EN INSUMOS AGRICOLAS 030201010101

ANTECEDENTES

Con este programa se pretende apoyar de mayor manera a los productores para equilibrar los bajos ingresos obtenidos por la venta de sus cosechas e incentivarlos a continuar con la actividad productiva, a través de sus organizaciones.

TRABAJOS EJECUTADOS

175 grupos atendidos. Acción concluida

DATOS GENERALES

Programa: Apoyos Especiales en Insumos Agrícolas 2015 (FIDAGRO).

BENEFICIOS GENERADOS

175 grupos de productores organizados, ubicados en 87 municipios.

Localización: 11 Delegaciones Regionales.

Dependencia: Secretaría de Desarrollo Agropecuario.

Costo de la Obra en 2015: \$130,000.000.00

Ejercido 2015: \$130,000,000.00

Fecha de Inicio: 15/01/2015

Fecha de Terminación: 31/12/2015

DATOS TÉCNICOS:

Tiene como propósito incentivar las actividades agrícolas, mediante el otorgamiento de apoyos a los productores para la adquisición de fertilizante; atendiendo a productores de forma individual, grupal u organizaciones.

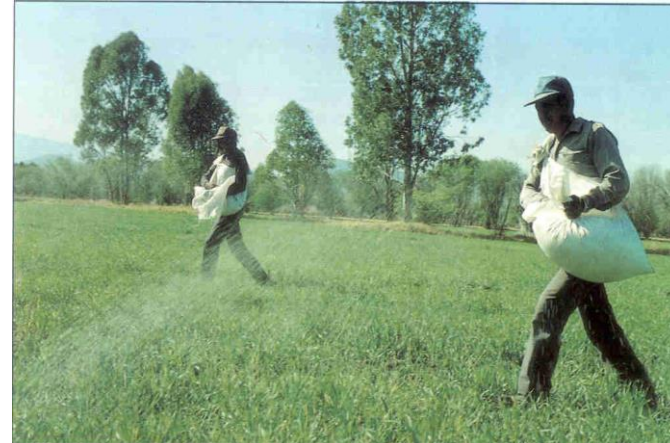

FICHA TÉCNICA

FICHA 3
SEDAGRO

NOMBRE DE LA OBRA
85028 APOYO PARA ACTIVOS AGRICOLAS
030201010102

ANTECEDENTES

El Gobierno del Estado de México, para contribuir al desarrollo integral en la solución de los problemas que se presentan ante fenómenos meteorológicos y la necesidad de asegurar las cosechas contra los cambios climáticos creó el FOMIMEX.

DATOS GENERALES

Fondo Mixto de Inversión Rural del Estado de México.

Localización: Varios municipios.

Dependencia: Secretaría de Desarrollo Agropecuario.

Costo de la Obra en 2015: \$28,000,000.00

Ejercido 2015: \$28,000,000.00

Fecha de Inicio: 01/01/2015

Fecha de Terminación: 31/12/2015

DATOS TÉCNICOS:

Creación de un fondo de desastres naturales con mecanismos que coadyuven a la administración de riesgos en el campo mexiquense y respondan a los productores mediante aseguramiento en concurrencia con el gobierno federal a través de la SAGARPA para la implementación de los programas de aseguramiento agrícola catastrófico y pecuario.

TRABAJOS EJECUTADOS

Apoyo a través de diversos seguros agrícolas, pecuarios y acuícolas.

BENEFICIOS GENERADOS

261,538 beneficiarios.



FICHA TECNICA

FICHA 4
ICAMEX

APOYOS ESPECIALES A PRODUCTORAS AGRICOLAS 90544 PROGRAMA DE PARCELAS DEMOSTRATIVAS Y PRODUCCION DE SEMILLA 030201010201

ANTECEDENTES

Promover la transferencia de tecnología y la asistencia técnica hacia los productores del Estado de México, fomentando el uso de híbridos y variedades mejoradas propias para cada región y prácticas agronómicas rentables en los cultivos de maíz, haba, frijol, cereales, hortalizas y forrajes, como alternativas de producción.

DATOS GENERALES

Localización: Todo el Estado de México
Costo de la Obra: \$ 5,000,000.0 (Recursos autorizados).
Fecha de inicio: 03 de Marzo de 2015
Fecha de terminación: 31 de Diciembre de 2015

DATOS TÉCNICOS

Se tiene programado establecer 55 parcelas demostrativas distribuidas en las 11 Delegaciones Regionales de la SEDAGRO, en las que se llevará un seguimiento de campo para cada una, y se establecerá la producción de 30 hectáreas de semilla en cuatro de los Centros de Investigación y Transferencia de Tecnología del ICAMEX. Se realizarán 22 demostraciones de campo con un universo de 2,500 personas que se beneficiarán, a través de la capacitación y asistencia técnica que se impartirá durante el ciclo del cultivo, aprendiendo a manejar agronómicamente las nuevas alternativas de producción para incrementar los rendimientos, y al término de las actividades de campo se editarán cuatro publicaciones técnicas.

TRABAJOS EJECUTADOS

Se establecieron 69 parcelas demostrativas, se sembraron 47 hectáreas para producción de semillas para incrementar la disponibilidad de nuevos materiales para el campo mexicano y se favorezca la utilización de híbridos y variedades mejoradas, se realizaron 39 eventos demostrativos.

BENEFICIOS GENERADOS

Con el establecimiento de las 69 parcelas establecidas, se beneficiaron a 2,717 productores que asistieron a 39 eventos demostrativos para darle difusión a la tecnología generada en los CITT's, para demostrar a los productores el comportamiento agronómico de los híbridos y variedades mejoradas, otorgándoles los conocimientos necesarios para mejorar sus cultivos para incrementar sus volúmenes de producción y la superficie sembrada.



FICHA TÉCNICA

FICHA 5
ICAMEX

APOYOS ESPECIALES A PRODUCTORES AGRÍCOLAS 94174 PROGRAMA INTEGRAL PARA EL DESARROLLO AGROEMPRESARIAL 030201010201

ANTECEDENTES

Mejorar la productividad de las unidades de producción de los productores organizados que se encuentren en condiciones vulnerables para ser constituidos bajo alguna figura jurídica, que facilite la visión empresarial y disminuir situaciones de pobreza extrema alimentaria y de capacidades.

DATOS GENERALES

Localización: Todo el Estado de México.
Costo de la Obra: \$6,550,000.00 (Recursos autorizados).
Fecha de inicio: 03 de marzo de 2015
Fecha de terminación: 31 de diciembre de 2015

DATOS TÉCNICOS

Contempla trabajar con 54 organizaciones de productores (constituidas o en proceso de integración) en 27 municipios, beneficiando en forma directa a 540 integrantes de las organizaciones (10 por organización) y de manera indirecta a 3,000 agremiados y participantes del proceso productivo. Se realizarán 10 eventos demostrativos para productores y técnicos, y la impartición de 10 cursos de capacitación para profesionalizar al personal del programa. Se llevarán a cabo 500 cursos teórico-prácticos, que se complementarán con 1500 visitas técnicas, con lo cual se pretende diversificar y mejorar la calidad de los productos, buscando que los productores se incorporen a un mercado más competitivo que les permita crecer, generar mano de obra comunitaria y un mejor nivel de vida.

TRABAJOS EJECUTADOS

Se integraron 68 organizaciones con diferentes actividades agropecuarias dentro de las cuales destacan transformación de alimentos, producción de hortalizas, hongo seta, ovinos, conejos, abonos orgánicos, plantas medicinales, etc.

Se impartieron 877 cursos de capacitación para transferir la tecnología generada en los CITT's para fortalecer las capacitaciones se impartieron 1,549 asistencias técnicas y se realizaron 10 eventos demostrativos, para mantener a la vanguardia de la tecnología al personal técnico, se impartieron 12 cursos.

BENEFICIOS GENERADOS

Se beneficiaron a 797 productores integrados en grupos de trabajo u organizaciones constituidas indirectamente a 29,895 asistentes a los eventos de capacitación de los cuales cabe destacar que el 70% de los asistentes son mujeres, se realizaron 1549 Asistencias Técnicas para el fortalecimiento de las capacitaciones directamente en las Unidades de Producción.



FICHA TÉCNICA

FICHA 6
SEDAGRO

NOMBRE DE LA OBRA 91222 MODERNIZACION Y EQUIPAMIENTO DE LA SEDAGRO (FIDAGRO) 030201010301

ANTECEDENTES

En el 2013 se dio el inicio a la Modernización y Equipamiento de la SEDAGRO, con lo cual se remplazaron mobiliarios de oficina en mal estado y equipo de cómputo obsoletos en una primera etapa, por lo que se mejoró significativamente la calidad del servicio y el acceso a la información; así como el equipo de transporte terrestre moderno y adecuado para las diferentes actividades de la SEDAGRO.

DATOS GENERALES

Sustitución de mobiliario de oficina.

Localización: Metepec, México.

Dependencia: SEDAGRO.

Costo de la Obra en 2015: \$7'800,000.00

DATOS TÉCNICOS:

Se sustituyeron escritorios en mal estado muy deteriorados por el uso, introduciendo modulares en L, cruceta y secretariales.

Equipamiento con Bienes Informáticos (computadoras y fuentes de energía) a las diferentes unidades administrativas de la SEDAGRO, con la finalidad de proporcionar herramientas apropiadas para la correcta realización de las tareas administrativas correspondientes.

Equipar con Vehículos adecuados a las necesidades de las diferentes Unidades Administrativas de la SEDAGRO, con la finalidad de que los traslados para realizar supervisiones y asesorías y el acercamiento con los productores del campo se realicen en tiempo y forma.

TRABAJOS EJECUTADOS

Adquisición de 166 equipos de cómputo y 9 vehículos; en proceso de adquisición 60 módulos para beneficio de los trabajadores del conjunto SEDAGRO.

BENEFICIOS GENERADOS

Se modernizaron las instalaciones de la SEDAGRO para brindar un mejor servicio a las personas que visitan estas instalaciones para la realización de trámites.



FICHA TÉCNICA

FICHA 7
SEDAGRO

NOMBRE DE LA OBRA
96799 PROGRAMA DESARROLLO AGRICOLA
INSUMOS AGRICOLAS
030201010304

ANTECEDENTES

Con el propósito de incentivar las actividades productivas agrícolas se puso en marcha el programa de insumos, otorgando apoyos directos a los productores para la adquisición de insumos agrícolas, que les permita mayores volúmenes de producción, eficientar y simplificar las labores del campo.

DATOS GENERALES

Programa: Desarrollo Agrícola 2015.

Localización: 11 Delegaciones Regionales.

Dependencia: Secretaría de Desarrollo Agropecuario.

Costo de la Obra en 2015: \$162,100,000.00

Ejercido 2015: \$162,100,000.00

Fecha de Inicio: 15/01/2015

Fecha de Terminación: 31/12/2015

DATOS TÉCNICOS:

Apoyos directos a los productores para la adquisición de semilla mejorada, fertilizante, mejorador de suelo y plástico, que les permita reducir costos de cultivo, así como mejorar la rentabilidad de sus unidades de producción.

TRABAJOS EJECUTADOS

Se apoyó la adquisición de fertilizantes, semillas, cubierta plástica para su aplicación en 92,056 hectáreas, acciones concluidas.

BENEFICIOS GENERADOS

9,944 Productores Beneficiados de 111 municipios.



FICHA TÉCNICA

FICHA 8
SEDAGRO

NOMBRE DE LA OBRA
96799 DESARROLLO AGRICOLA
ALTA PRODUCTIVIDAD EN MAIZ Y GRANOS BASICOS
030201010304

ANTECEDENTES

En el Estado de México existen zonas con alto y mediano potencial productivo, favorables para la producción de maíz grano, aprovechando estas, el Gobierno del Estado de México ha puesto en marcha este proyecto para mejorar los rendimientos por unidad de superficie, a través de la implementación de paquetes tecnológicos y apoyos directos a los productores, con el propósito de incentivar la actividad agrícola.

DATOS GENERALES

Programa: Desarrollo Agrícola 2015.

Localización: 10 Delegaciones Regionales.

Dependencia: Secretaría de Desarrollo Agropecuario.

Costo de la Obra en 2015: \$108,322,512.76

Ejercido 2015: \$108,322,512.76

Fecha de Inicio: 15/01/2015

Fecha de Terminación: 31/12/2015

DATOS TÉCNICOS:

Apoyos directos a los productores para la adquisición de semilla mejorada, fertilizante, mejorador de suelo, asistencia técnica y seguro agrícola, que les permita reducir costos de cultivo, eficientar y simplificar las labores del campo, así como la innovación y mejora de las unidades de producción.

TRABAJOS EJECUTADOS

Se brindaron apoyos económicos para la atención de 48,949 hectáreas, acciones concluidas.

BENEFICIOS GENERADOS

5,093 Productores Beneficiados.



FICHA TÉCNICA

FICHA 9
SEDAGRO

NOMBRE DE LA OBRA
96799 DESARROLLO AGRICOLA
TECNIFICACION Y EQUIPAMIENTO
030201010304

ANTECEDENTES

Con el propósito de modernizar e incrementar el parque de maquinaria en el campo, se implementó este proyecto, otorgando apoyos directos a los productores para la adquisición de maquinaria.

DATOS GENERALES

Programa: Desarrollo Agrícola 2015 (FIDAGRO).

Localización: 11 Delegaciones Regionales.

Dependencia: Secretaría de Desarrollo Agropecuario.

Costo de la Obra en 2015: \$9,000,000.00

Ejercido 2015: \$9,000,000.00

Fecha de Inicio: 15/01/2015

Fecha de Terminación: 31/12/2015

DATOS TÉCNICOS:

Se otorgaron apoyos a los productores para adquisición de equipos y/o implementos convencionales y de alta tecnología, que les permita eficientar las labores del campo, reducir costos, generar empleo y mejorar el ingreso familiar.

TRABAJOS EJECUTADOS

Se apoyó la adquisición de 186 Equipos (motocultores principalmente). Acciones concluidas.

BENEFICIOS GENERADOS

186 Productores Beneficiados originarios de 54 municipios de la entidad.



FICHA TÉCNICA

FICHA 10
SEDAGRO

NOMBRE DE LA OBRA
96799 DESARROLLO AGRICOLA
FOMENTO A LA PRODUCCIÓN FRUTÍCOLA Y HORTÍCOLA
030201010304

ANTECEDENTES

En el Estado de México existen regiones de gran potencial productivo que fueron aprovechados con el establecimiento de especies frutícolas con valor económico significativo como aguacate, durazno, guayabo, fresa, maguey, café, entre otros.

De igual forma, fueron tecnificadas plantaciones mediante equipo motorizado, sistemas de riego, salas de empaque, entre otras.

DATOS GENERALES

Programa: Desarrollo Agrícola 2015 (FIDAGRO).

Localización: Cobertura Estatal.

Costo de la Obra en 2015: \$10,000,000.00

Ejercido 2015: \$10,000,000.00

Fecha de Inicio: 15/03/2015

Fecha de Terminación: 31/12/2015

DATOS TÉCNICOS:

Se apoyó la adquisición de material vegetativo frutícola, los cuales se encuentran libres de plagas y enfermedades, cuya procedencia fue de viveros certificados, salas de empaque techadas, puede ser de concreto o estructura metálica a base de columnas de monten de 5X6 m en doble canal soldado (K-1), armadura de monten 5", largueros de 3" cal. 18, cámara fría, espuma de poliuretano asreado, puerta en lámina pintro.

TRABAJOS EJECUTADOS

Se establecieron 190 hectáreas de diferentes especies de frutales como aguacate, durazno, fresa, guayaba, maguey y café, además de entregarse 535 proyectos de infraestructura y equipamiento. Acciones concluidas.

BENEFICIOS GENERADOS

Se beneficiaron a 670 productores frutícolas con material vegetativo y proyectos de infraestructura y equipamiento, los cuales generan alrededor de 1,000 empleos directos y por lo menos el doble de indirectos.



FICHA TÉCNICA

FICHA 11
SEDAGRO

NOMBRE DE LA OBRA
96799 DESARROLLO AGRICOLA
FOMENTO A LA AGRICULTURA PROTEGIDA
030201010304

ANTECEDENTES

El crecimiento exponencial en la construcción de invernaderos en México inició hace 10 años para la producción de hortalizas, el Estado de México no ha quedado al margen de esta actividad, es uno de los Estados pioneros con la floricultura, sabedor de los beneficios a los productores que ofrece este tipo de infraestructura, producciones de más de 200 por ciento en jitomate comparado con el de cielo abierto, en general frutos, hojas de especies hortícolas de calidad, para el caso de flores con las condiciones de exportación con lo cual se genera una derrama económica importante, un gran número de empleos directos e indirectos, entre otros.

DATOS GENERALES

Programa: Desarrollo Agrícola 2015 (FIDAGRO).

Localización: Cobertura Estatal.

Dependencia: Secretaría de Desarrollo Agropecuario.

Costo de la Obra en 2015: \$15,000,000.00

Ejercido 2015: \$15,000,000.00

Fecha de Inicio: 15/03/2015

Fecha de Terminación: 30/03/2016

DATOS TÉCNICOS:

Esta infraestructura de ambientes protegidos se construye bajo la norma mexicana de invernaderos, utilizan acero galvanizado inoxidable calibre 14, plástico calibre 600-700 con duración mínima de 2 años.

TRABAJOS EJECUTADOS

En éste programa se construyeron 84 invernaderos con una superficie de alrededor de 15.8 hectáreas y se entregaron 64 apoyos para la tecnificación y equipamiento de invernadero, para la producción de alimentos y flores. Acciones en proceso de conclusión.

BENEFICIOS GENERADOS

Se beneficiaron a 148 productores con proyectos de invernaderos y macrotúneles; con estas obras se generan alrededor de 200 empleos directos y más del doble de indirectos.



FICHA TÉCNICA

FICHA 12
SEDAGRO

NOMBRE DE LA OBRA
96799 DESARROLLO AGRICOLA
ESTRATÉGICO DE IMPULSO A LA FLORICULTURA
030201010304

ANTECEDENTES

En el Estado de México se dedican 6,732 hectáreas para el cultivo de ornamentales, lo que representa un porcentaje superior al 40% del total de la superficie ornamental a nivel nacional, desarrollándose esta actividad en 26 municipios, comprendidos en 7 Delegaciones Regionales. Los principales cultivos son: crisantemo, gladiola, clavel, rosa, girasol, nube y especies en maceta.

DATOS GENERALES

Programa: Desarrollo Agrícola 2015 (FIDAGRO).

Localización: Cobertura Estatal.

Dependencia: Secretaría de Desarrollo Agropecuario.

Costo de la Obra en 2015: \$38,136,300.00

Ejercido 2015: \$38,136,300.00

Fecha de Inicio: 15/03/2015

Fecha de Terminación: 31/12/2015

DATOS TÉCNICOS:

Se apoyan la adquisición de material vegetativo florícola de alta calidad genética y de sanidad, salas de empaque techadas, puede ser de concreto o estructura metálica a base de columnas de monten de 5X6 m en doble canal soldado (K-1), armadura de monten 5", largueros de 3" cal. 18, cámara fría, espuma de poliuretano asreado, puerta en lámina pinto.

TRABAJOS EJECUTADOS

Se establecieron 95 hectáreas con plantas de rosa, crisantemo, gerbera, follajes, entre otras especies, además de otorgarse 91 proyectos de infraestructura y equipamiento, con lo que respecta a los proyectos de los módulos de propagación vegetativa CIFLOR-ICAMEX y del prestador de servicios del hibridador ya se generaron los convenios para la puesta en marcha de estos. Acciones en proceso de conclusión.

BENEFICIOS GENERADOS

Se atendieron 183 productores florícolas; con los apoyos entregados a estos, se generaron alrededor de 1,000 empleos directos y por lo menos el doble de indirectos.



FICHA TÉCNICA

FICHA 13
SEDAGRO

NOMBRE DE LA OBRA
96799 DESARROLLO AGRICOLA
FOMENTO A LA AGRICULTURA ORGÁNICA
030201010304

ANTECEDENTES

Derivado de los procesos productivos de la agricultura nacional, se generan millones de toneladas de desechos orgánicos que se convierten en basura ocasionando un grave problema de contaminación, es así como la agricultura orgánica ofrece una alternativa para aprovechar estos desechos para transformarlos en abonos orgánicos, bio fermentados y bio preparados orgánicos para el control de plagas, enfermedades, etcétera.

Es así como la transformación a los medios de producción orgánica son una alternativa eficaz para la obtención de alimentos sanos, inocuos y de calidad, garantizando una salud integral y la realización de prácticas que conserven, regeneren y cuiden el medio ambiente.

DATOS GENERALES

Programa: Desarrollo Agrícola 2015 (FIDAGRO).

Localización: Cobertura Estatal.

Dependencia: Secretaría de Desarrollo Agropecuario.

Costo de la Obra en 2015: \$13,000,000.00

Ejercido 2015: \$13,000,000.00

Fecha de Inicio: 16/04/2015

Fecha de Terminación: 31/12/2015

DATOS TÉCNICOS:

Se elaboraron compostas, biofertilizantes y pesticidas a base de fermentación, macerados y extractos vegetales de la región, equipos para el triturado de los residuos orgánicos y para la aplicación de fertilizantes líquidos como aspersoras motorizadas, parihuelas y sistemas de riego, así como materiales (tinacos y garrafas) para la elaboración de biofertilizantes.

TRABAJO EJECUTADOS

Se contrataron 9 técnicos especialistas en agricultura orgánica que llevaron a cabo 277 cursos de capacitación beneficiándose 2,308 hectáreas con éstas técnicas, además se entregaron equipos, materiales e insumos para cultivos orgánicos beneficiando 528 hectáreas. Acciones concluidas.

BENEFICIOS GENERADOS

Se beneficiaron a 993 productores con equipos, materiales e insumos generando igual número de empleos y se atendieron 2,700 más con cursos de agricultura orgánica y asistencia técnica.



FICHA TÉCNICA

FICHA 14
SEDAGRO

NOMBRE DE LA OBRA
96799 DESARROLLO AGRICOLA
ASISTENCIA TÉCNICA ESPECIALIZADA
030201010304

ANTECEDENTES

En los últimos años la combinación de los invernaderos con los sistemas de riego especializado, agricultura orgánica, materiales vegetativos, una agricultura sustentable y entre otros sistemas agrícolas de producción, se hace indispensable la necesidad de transferir estas técnicas de producción a los productores mexiquenses a través de técnicos especialistas en la materia con la finalidad de ser más productivos y competitivos en los mercados nacionales e internacionales.

DATOS GENERALES

Programa: Desarrollo Agrícola 2015 (FIDAGRO).

Localización: Cobertura Estatal.

Dependencia: Secretaría de Desarrollo Agropecuario.

Costo de la Obra en 2015: \$5,200,000.00

Ejercido 2015: \$5,200,000.00

Fecha de Inicio: 15/03/2015

Fecha de Terminación: 31/12/2015

DATOS TÉCNICOS:

Se atiende a productores o grupos organizados que solicitan la asistencia técnica levantando los registros de los mismos, detectando su problemática para poder presentarles las posibles soluciones con finalidad de adoptar o transferir tecnologías de producción así como manejo de cultivos hortícolas, florícolas y frutícolas, para mejorar el rendimiento.

TRABAJOS EJECUTADOS

Se atendieron 600 hectáreas con asistencia técnica especializada y se impartieron 200 cursos de capacitación a productores de cultivos intensivos. Acción concluida.

BENEFICIOS GENERADOS

Se atendieron a 800 productores, quienes recibieron capacitación especializada para mejorar sus sistemas de producción.



FICHA TÉCNICA

FICHA 15
SEDAGRO

NOMBRE DE LA OBRA
96799 DESARROLLO AGRICOLA
ACCIONES PRIORITARIAS AGRICOLAS
030201010304

ANTECEDENTES

Para fortalecer, mejorar, innovar y/o modernizar las actividades productivas agrícolas, se incentiva el establecimiento de programas de apoyo para la adquisición de insumos, maquinaria y/ equipo de trabajo, establecimiento de infraestructura productiva, entre otros.

DATOS GENERALES

Programa: Desarrollo Agrícola 2015 (FIDAGRO).

Localización: Municipios de Atlacomulco, Coatepec Harinas, Ixtapan de la Sal, Ixtlahuaca, Villa Guerrero, Zacualpan, principalmente.

Dependencia: Secretaría de Desarrollo Agropecuario.

Costo de la Obra en 2015: \$17'691,187.24

Ejercido 2015: \$17'691,187.24

Fecha de Inicio: 15/01/2015

Fecha de Terminación: 31/12/2015

DATOS TÉCNICOS:

Se dio a atención principalmente a productores que vieron afectados sus cultivos por la presencia de fenómenos climatológicos adversos y que solicitaron al Ejecutivo Estatal apoyo para resarcir sus pérdidas; otorgando principalmente apoyo para la rehabilitación de infraestructura productiva y la adquisición de insumos (plásticos).

TRABAJOS EJECUTADOS

Rehabilitación de 36 invernaderos, adquisición de cubierta plástica para 282 unidades productivas y el establecimiento de 2 invernaderos nuevos.

BENEFICIOS GENERADOS

320 productores beneficiados con acciones prioritarias agrícolas.



FICHA TÉCNICA

FICHA 16
SEDAGRO

NOMBRE DE LA OBRA
85017 FOMENTO ACUÍCOLA
030201010304

ANTECEDENTES

La acuicultura es una actividad cotidiana en el Estado de México, que en los últimos años ha venido acrecentando su producción de manera importante, donde se ha logrado el desarrollo de la producción y siembra de crías de diferentes especies como carpa, lobina, rana toro, tilapia, trucha, bagre, entre otras.

DATOS GENERALES

El programa con el que se logra la realización de acciones para poderse llevar a cabo este proyecto es con recursos estatales.

Localización: Cobertura Estatal.

Dependencia Ejecutora: Secretaria De Desarrollo Agropecuario/Dirección General Pecuaria.

Costo de la Obra en 2015: \$7'459,325.00

Ejercido 2015:\$ 7'097,799.37

Fecha de Inicio: 02/01/2015

Fecha de Terminación: 31/12/2015

DATOS TÉCNICOS:

Debido al gran potencial acuícola con que cuenta el Estado de México, se está atendiendo productores, dedicados a la pesca ribereña, así como acuicultores que ya cuentan con diferentes niveles de tecnificación dentro de sus unidades de producción.

TRABAJOS EJECUTADOS

Se benefició a 1488 productores fueron beneficiados con crías de diferentes especies; lo anterior para fortalecer la acuicultura en la entidad.

BENEFICIOS GENERADOS

Con esta acción se beneficiaron 1,488 productores acuícolas en la entidad.



FICHA TÉCNICA

FICHA 17
SEDAGRO

NOMBRE DE LA OBRA
96789 PROGRAMA EN CONCURRENCIA CON ENTIDADES FEDERATIVAS (GEM-SAGARPA)
PRODUCTIVOS O ESTRATÉGICOS, AGRÍCOLAS, PECUARIOS, PESCA Y ACUÍCOLAS
030201010304

ANTECEDENTES

Es un programa que se tiene convenido con la SAGARPA, el cual tienen como propósito fomentar la producción y la competitividad de las actividades agropecuarias, acuícolas y pesqueras preponderantes que se desarrollan en el marco de una región o del estado con un enfoque de territorialidad, transversalidad, inclusión y sustentabilidad de los recursos naturales.

DATOS GENERALES

Programa FACEM (recursos en concurrencia).

Localización: Cobertura Estatal.

Dependencia: Secretaría de Desarrollo Agropecuario.

Costo de la Obra en 2014: \$38,656,862.28

Ejercido 2015: \$38,656,862.28

Fecha de Inicio: 02/03/15

Fecha de Terminación: 31/12/15

DATOS TÉCNICOS:

Se apoya la ejecución de proyectos territoriales que consideren a la inversión en obras de infraestructura productiva de alto impacto, maquinaria y equipamiento mayor para la producción primaria, incluyendo su acopio, conservación, manejo y valor agregado.

TRABAJOS EJECUTADOS

Se apoyó con 95 proyectos, de las ramas agrícolas, pecuarias y acuícolas, viéndose superada sustancialmente la meta que se tenía programada.

BENEFICIOS GENERADOS

918 beneficiarios.



FICHA TÉCNICA

FICHA 18
SEDAGRO

NOMBRE DE LA OBRA 96789 PROGRAMA EN CONCURRENCIA CON ENTIDADES FEDERATIVAS (GEM-SAGARPA) PROYECTOS PRODUCTIVOS O ESTRATEGICOS AGRICOLAS 030201010304

ANTECEDENTES

Este programa busca impulsar la inversión en proyectos productivos o estratégicos agrícolas, que permitan la capitalización de las unidades productivas, la modernización de la infraestructura y el equipamiento, para promover la transformación de la estructura productiva del sector agropecuario de manera que responda a las nuevas necesidades alimentarias y climáticas.

DATOS GENERALES

Programa: En Concurrencia con las Entidades Federativas 2015 (FACEM).

Localización: 11 Delegaciones Regionales.

Dependencia: Secretaría de Desarrollo Agropecuario.

Costo de la Obra en 2015: \$95,222,330.00

Ejercido 2015: \$95,222,330.00

Fecha de Inicio: 15/01/2015

Fecha de Terminación: 31/12/2015

DATOS TÉCNICOS:

Se otorgaron incentivos económicos a proyectos que cumplieron los requisitos establecidos en las reglas de operación federales del programa.

TRABAJOS EJECUTADOS

832 Proyectos apoyados económicamente, acción concluida.

BENEFICIOS GENERADOS

Se atendieron a 832 productores; con apoyos para la adquisición de 445 tractores y 516 implementos agrícolas, la ejecución de 110 proyectos de infraestructura y equipamiento de unidades productivas, el establecimiento de sistemas de riego en 93 hectáreas y la adquisición de 17,950 plantas para la renovación de material vegetativo frutícola y hortícola.



FICHA TÉCNICA

FICHA 19
SEDAGRO

NOMBRE DE LA OBRA
96789 PROGRAMA EN CONCURRENCIA CON ENTIDADES FEDERATIVAS (GEM-SAGARPA)
PROYECTOS PRODUCTIVOS O ESTRATEGICOS PECUARIOS
030201010304

ANTECEDENTES

Como parte de la transferencia de tecnología promovida en los sectores pecuario y acuícola se continúa el programa con el propósito de incrementar la productividad y producción de las explotaciones pecuarias.

DATOS GENERALES

Programa: en Concurrencia con las Entidades federativas de la SAGARPA (componente proyectos productivos o estratégicos pecuarios, acuícolas y de pesca).

Localización: Cobertura Estatal

Dependencia: Secretaría de Desarrollo Agropecuario / Dirección General Pecuaria.

Costo de la Obra en 2015: \$78´287,609.56

Ejercido 2015: \$78´287,609.56

Fecha de Inicio: 01/04/2015

Fecha de Terminación: 31/12/2015

DATOS TÉCNICOS:

Apoyo a productores a través del subsidio para la adquisición de infraestructura y equipamiento de las unidades de producción pecuarias y acuícolas.

TRABAJOS EJECUTADOS

Apoyo a productores para la adquisición de ganado, maquinaria y equipo pecuario.

BENEFICIOS GENERADOS

1,562 productores beneficiados en la entidad.



FICHA TÉCNICA

FICHA 20
SEDAGRO

NOMBRE DE LA OBRA
96789 PROGRAMA EN CONCURRENCIA CON ENTIDADES FEDERATIVAS (GEM-SAGARPA)
PROYECTOS PRODUCTIVOS O ESTRATEGICOS ACUICOLAS Y DE PESCA
030201010304

ANTECEDENTES

Como parte de la innovación tecnología promovida y desarrollada para en el área acuícola, se pretende continuar con las obras de rehabilitación de la infraestructura de unidades de producción propiedad de GEM piscifactorías de Tiacaque, La Paz y Calimaya.

DATOS GENERALES

El programa con el que se logra la realización de acciones para poderse llevar a cabo este proyecto es con recursos en concurrencia (FACEM).

Localización: 11 Cobertura Estatal.

Dependencia: Secretaria de Desarrollo Agropecuario/Dirección General Pecuaria.

Costo de la Obra en 2015: \$12´067,857.20

Ejercido 2015: \$3´158,881.94

Fecha de Inicio: 01/06/2015

Fecha de Terminación: 31/12/2015

DATOS TÉCNICOS:

Apoyo a productores con asistencia especializada así como siembra de crías con acciones tendientes a la consolidación.

TRABAJOS EJECUTADOS

Mejoramiento de los centros acuícolas propiedad del GEM y apoyo a 66 productores de la entidad con el equipo necesario para el desarrollo de sus actividades acuícolas.

BENEFICIOS GENERADOS

Se beneficiaron a 66 productores del Estado de México así como a los 11,859 embalses que ahí a lo largo de los 125 municipios con crías para siembra.



FICHA TÉCNICA

FICHA 21
SEDAGRO

NOMBRE DE LA OBRA 96789 PROGRAMA EN CONCURRENCIA CON ENTIDADES FEDERATIVAS (GEM-SAGARPA) EXTENSIÓN E INNOVACIÓN PRODUCTIVA 030201010304

ANTECEDENTES

Por 6 años, ha sido convenido con la SAGARPA este programa, mismo que se fundamenta en la Ley de Desarrollo Rural Sustentable y los Convenios de Coordinación que se firman año con año entre el Titular del Estado y el Secretario del ramo a nivel federal.

DATOS GENERALES

Programa FACEM (recursos en concurrencia).

Localización: Cobertura Estatal.

Dependencia: Secretaría de Desarrollo Agropecuario.

Costo de la Obra en 2015: \$30,605,610.00

Ejercido 2015: \$30,605,610.00

Fecha de Inicio: 02/03/15

Fecha de Terminación: 31/03/16

DATOS TÉCNICOS:

Se desarrollan capacidades en los productores, facilitándoles el acceso al conocimiento, información y uso de tecnologías modernas, permiten mejorar las condiciones de vida en el campo, se contrataron despachos, instituciones de enseñanza y prestadores de servicios en lo individual.

TRABAJOS EJECUTADOS

En este componente se apoyó a 185 servicios con capacitación y asistencia técnica mediante la contratación de Extensionistas en apoyo a grupos de productores y/o personas físicas, para lograr el crecimiento en los proyectos apoyados, garantizando la mejora en la producción y productividad.

BENEFICIOS GENERADOS

5,448 beneficiarios.



FICHA TÉCNICA

FICHA 22
SEDAGRO

NOMBRE DE LA OBRA
96789 PROGRAMA EN CONCURRENCIA CON ENTIDADES FEDERATIVAS (GEM-SAGARPA)
PROYECTO ESTRATÉGICO DE SEGURIDAD ALIMENTARIA (PESA)
030201010304

ANTECEDENTES

Este programa dio inicio en el Estado en el año 2009, el cual tiene como objetivo contribuir al desarrollo de capacidades de las personas su agricultura y ganadería familiar en localidades rurales de alta y muy alta marginación, para incrementar la producción agropecuaria, innovar los sistemas de producción, desarrollar los mercados locales, promover el uso de alimentos y la generación de empleos a fin de lograr su seguridad alimentaria y el incremento en el ingreso.

DATOS GENERALES

Programa FACEM (recursos en concurrencia).

Localización: Cobertura Estatal.

Dependencia: Secretaría de Desarrollo Agropecuario.

Costo de la Obra en 2015: \$113,619,918.00

Ejercido 2015: \$113,619,918.00

Fecha de Inicio: 02/03/15

Fecha de Terminación: 31/03/16

DATOS TÉCNICOS:

El subsidio otorgado es de hasta el 90 por ciento en proyectos productivos, la capacitación y asistencia técnica es proporcionada de manera gratuita.

TRABAJOS EJECUTADOS

En la vertiente Servicios Integrales Proporcionados por Agencias de Desarrollo Rural y de Supervisión, 13 Agencias de Desarrollo Rural fueron contratadas para la promoción, organización, el diseño, la puesta en marcha y el acompañamiento técnico de 542 proyectos productivos, establecidos en 325 localidades de la Entidad, en beneficio de 7,537 mexiquenses.

BENEFICIOS GENERADOS

7,537 productores agropecuarios.



FICHA TÉCNICA

FICHA 23
SEDAGRO

NOMBRE DE LA OBRA
96789 PROGRAMA EN CONCURRENCIA CON ENTIDADES FEDERATIVAS (GEM-SAGARPA)
SISTEMAS PRODUCTO AGRICOLAS
030201010304

ANTECEDENTES

Para impulsar el desarrollo de sectores específicos, se ha venido apoyando la consolidación de Comités Sistema Producto Agrícolas, como las organizaciones de productores más representativas de los eslabones de las cadenas productivas más importantes del Estado.

DATOS GENERALES

Programa Fomento a la Agricultura 2015, Componente Sistemas Producto Agrícolas.

Localización: Cobertura Estatal.

Dependencia: Secretaría de Desarrollo Agropecuario.

Costo de la Obra en 2015: \$2,441,182.80

Ejercido 2015: \$2,441,182.80

Fecha de Inicio: 15/01/2015

Fecha de Terminación: 31/12/2015

DATOS TÉCNICOS:

Se brindan incentivos económicos a 11 Comités Sistema Productos Agrícolas, para la realización de acciones de equipamiento, difusión profesionalización y gastos operativos, programadas en sus planes rectores, con el fin de consolidarse como organizaciones productivas.

TRABAJOS EJECUTADOS

11 Comités Sistema Producto apoyados económicamente. Acción Concluida.

BENEFICIOS GENERADOS

11 Comités apoyados en beneficio de 15,835 productores agrícolas.



FICHA TÉCNICA

FICHA 24
SEDAGRO

NOMBRE DE LA OBRA
96789 PROGRAMA EN CONCURRENCIA CON ENTIDADES FEDERATIVAS (GEM-SAGARPA)
SISTEMAS PRODUCTO PECUARIOS
030201010304

ANTECEDENTES

Con el propósito de apoyar a los productores pecuarios se fortalece a los Comités Sistema Producto con recursos para conectar la unión de los eslabones de la cadena productiva. Integración y Fortalecimiento Los Comités Sistema Producto Apícola, Bovinos Carne, Bovinos Leche, Caprino, Cunícola, Equido, Ovino y Porcino, con una cobertura del 100 por ciento de la meta.

DATOS GENERALES

Programa: Fomento Ganadero, componente Sistemas Producto Pecuarios.

Localización: Cobertura Estatal.

Dependencia: Secretaría de Desarrollo Agropecuario / Dirección General Pecuaria.

Costo de la Obra en 2015: \$1'563,516.00

Ejercido 2015: \$1'501,583.50

Fecha de Inicio: 01/04/2015

Fecha de Terminación: 31/03/2016

DATOS TÉCNICOS:

Apoyo a productores con asistencia técnica y gerencial especializada para cada etapa del proceso productivo, con acciones tendientes a la consolidación de la cadena productiva pecuaria.

TRABAJOS EJECUTADOS

Integración y Fortalecimiento Los Comités Sistema Producto Apícola, Bovinos Carne, Bovinos Leche, Caprino, Cunícola, Equido, Ovino y Porcino, con una cobertura del 100 por ciento de la meta.

BENEFICIOS GENERADOS

8 Comités Sistema Producto, los cuales cuentan con 10,500 socios.



FICHA TÉCNICA

FICHA 25
SEDAGRO

NOMBRE DE LA OBRA
96789 PROGRAMA EN CONCURRENCIA CON ENTIDADES FEDERATIVAS (GEM-SAGARPA)
CONSERVACIÓN Y USO SUSTENTABLE DE SUELO Y AGUA (COUSSA-CONCURRENCIA)
030201010304

ANTECEDENTES

Se llevaron a cabo en coordinación con la SAGARPA trabajos de Sustentabilidad de los Recursos Naturales, Conservación y Uso Sustentable del Suelo y Agua, en zonas con índice de marginación medio-alto y municipios del Valle de México y Sur del Estado, contemplados en el programa de cruzada contra el hambre los cuales fueron beneficiados con proyectos integrales.

DATOS GENERALES

Programa Integral de Desarrollo Rural (COUSSA-CONCURRENCIA).

Localización: Varios municipios.

Dependencia: Secretaría de Desarrollo Agropecuario.

Costo de la Obra en 2015: Contratos de Obra.

Ejercido 2015: \$ 24, 348, 700.41

Fecha de Inicio: 26/08/2015

Fecha de Terminación: Acciones en proceso.

DATOS TÉCNICOS:

Construcción de presas, bordos, ollas de agua, líneas de conducción, zanjas trinchera, presas de gavión, reforestación con especies nativas etc.

Con este tipo de acciones se limita el cambio de uso del suelo de agrícola a urbano en los valles y de manera sistemática se recargan los mantos acuíferos de la zona y se eleva el nivel de los mantos freáticos.

TRABAJOS EJECUTADOS

Acciones en proceso en la zona Sur del Estado de México y municipios del Valle de México.

BENEFICIOS GENERADOS

308 Productores beneficiados con 11 obras y 5 proyectos.



FICHA TÉCNICA

FICHA 26
SEDAGRO

NOMBRE DE LA OBRA
96789 PROGRAMA EN CONCURRENCIA CON ENTIDADES FEDERATIVAS (GEM-SAGARPA)
PROGRAMA DE PRODUCTIVIDAD Y COMPETITIVIDAD AGROALIMENTARIA
INFORMACION ESTADISTICA Y ESTUDIOS (SNIDRUS)
030201010304

ANTECEDENTES

Con la finalidad de optimizar y reducir el tiempo de atención durante la otorgación de apoyos del Gobierno del Estado a los Productores mexiquenses, es necesario sistematizar los procesos, reduciendo trámites agilizando los sistemas de información.

TRABAJOS EJECUTADOS

Obra en proceso.

DATOS GENERALES

Acciones Prioritarias Modernización y Simplificación Administrativa.

BENEFICIOS GENERADOS

Mejor atención a Productores Mexiquenses.

Localización: 11 Delegaciones Regionales.

Dependencia: Secretaría de Desarrollo Agropecuario.

Costo de la Obra en 2015: \$12'582,374.25

Ejercido 2015: \$5,696,314.21

Fecha de Inicio: 01/09/2015

Fecha de Terminación: En proceso.

DATOS TÉCNICOS:

Desarrollo de un sistema de Atención a productores que nos permita sistematizar los procesos y tener un adecuado control de la aplicación de los recursos, mediante reportes e información estadística en tiempo real, con información electrónica de cada uno de los Productores beneficiados con los programas de la Secretaria de Desarrollo Agropecuario.



FICHA TÉCNICA

FICHA 27
SEDAGRO

NOMBRE DE LA OBRA
96789 PROGRAMA EN CONCURRENCIA CON ENTIDADES FEDERATIVAS (GEM-SAGARPA)
SANIDAD E INOCUIDAD AGRICOLA
030201010304

ANTECEDENTES

De acuerdo a las Reglas de Operación de los Programas de la SAGARPA del 2015, se opera el componente de Sanidad e Inocuidad Vegetal, para lo cual se autorizan recursos Federales y Estatales que ejecutan los mismos productores a través del Comité Estatal de Sanidad Vegetal del Estado de México, con el seguimiento y supervisión del Gobierno del Estado y de la Delegación Federal de la SAGARPA.

DATOS GENERALES

Componente: Sanidad e Inocuidad Agrícola.

Localización: 11 Delegaciones Regionales.

Dependencia: Secretaría de Desarrollo Agropecuario.

Costo de la Obra en 2015: \$21,329,996.00

Ejercido 2015: \$21,329,996.00

Fecha de Inicio: 01/01/2015

Fecha de Terminación: 31/12/2015

DATOS TÉCNICOS:

Se operan las siguientes campañas: campaña nacional contra moscas de la fruta, contra plagas del aguacatero, contra malezas reglamentadas, manejo fitosanitario del maíz, nopal y jitomate, emergencias fitosanitarias, así como acciones de inocuidad agrícola.

TRABAJOS EJECUTADOS

Se destruyeron 86 mil 522 kilogramos de fruta, se trataron con productos agroquímicos y biológicos a 17 mil 787 hectáreas, se muestrearon 39 mil 865 hectáreas, se realizaron 40 mil 380 inspecciones a trampas de moscas de la fruta y otras plagas de importancia económica, se realizaron 501 cursos de capacitación y 947 visitas a unidades de producción inscritas en inocuidad.

BENEFICIOS GENERADOS

Manutención de zonas de baja prevalencia de moscas de la fruta y ampliación de la zona Libres del barrenador del hueso del aguacate, certificación por el uso de sistemas de reducción de riesgos a 23 unidades de producción.



FICHA TÉCNICA

FICHA 28
SEDAGRO

NOMBRE DE LA OBRA
96789 PROGRAMA EN CONCURRENCIA CON ENTIDADES FEDERATIVAS (GEM-SAGARPA)
SANIDAD E INOCUIDAD PECUARIA
030201010304

ANTECEDENTES

De acuerdo a las Reglas de Operación de los Programas de la SAGARPA del 2015, se opera el componente de Sanidad e Inocuidad Pecuaria, para lo cual se autorizan recursos Federales y Estatales que ejecutan los mismos productores a través del Comité de Fomento y Protección Pecuaria del Estado de México, con el seguimiento y supervisión del Gobierno del Estado y de la Delegación Federal de la SAGARPA.

DATOS GENERALES

Componente: Sanidad e Inocuidad Pecuaria.

Localización: Estatal

Dependencia: Secretaría de Desarrollo Agropecuario.

Costo de la Obra en 2015: \$26,030,917.00

Ejercido 2015: \$26,030,917.00

Fecha de Inicio: 01/01/2015

Fecha de Terminación: 31/12/2015

DATOS TÉCNICOS:

Se ejecutan las siguientes campañas zoonosanitarias: tuberculosis bovina, sanidad bovina y bioseguridad, sanidad ovina, caprina y bioseguridad, rabia en bovinos y especies ganaderas, influenza aviar, varroasis en las abejas y emergencias sanitarias, además de acciones de inocuidad pecuaria.

TRABAJOS EJECUTADOS

Se realizaron 21 mil 126 pruebas, se aplicaron 86 mil 443 vacunas contra la rabia paratífica bovina, 13 mil 424 muestras y 2 mil 577 visitas a unidades de producción inscritas en inocuidad pecuaria.

BENEFICIOS GENERADOS

Se lograron mantener los estatus sanitarios de la Entidad y controlar eficientemente enfermedades en ganado y se certificaron en el uso de buenas prácticas de producción a 259 unidades.



FICHA TÉCNICA

FICHA 29
SEDAGRO

NOMBRE DE LA OBRA 96789 PROGRAMA EN CONCURRENCIA CON ENTIDADES FEDERATIVAS (GEM-SAGARPA) SANIDAD E INOCUIDAD AGROALIMENTARIA 030201010304

ANTECEDENTES

De acuerdo a las Reglas de Operación de los Programas de la SAGARPA del 2015, se opera el componente de Sanidad e Inocuidad Acuícola, para lo cual se autorizan recursos Federales y Estatales que ejecutan los mismos productores a través del Comité de Sanidad Acuícola del Estado de México, con el seguimiento y supervisión del Gobierno del Estado y de la Delegación Federal de la SAGARPA.

DATOS GENERALES

Componente: Sanidad e Inocuidad Acuícola.

Localización: Estatal.

Dependencia: Secretaría de Desarrollo Agropecuario.

Costo de la Obra en 2015: \$9,639,087.00

Ejercido 2015: \$9,639,087.00

Fecha de Inicio: 01/01/2015

Fecha de Terminación: 31/12/2015

DATOS TÉCNICOS:

Se ejecutan acciones para la prevención, control y erradicación de enfermedades que afectan a los peces, así como su respectiva vigilancia epidemiológica y de inocuidad de los alimentos.

TRABAJOS EJECUTADOS

Se realizaron 8 mil 684 acciones en unidades de producción de trucha, carpa y tilapia, principalmente, además de mil 440 acciones de inocuidad de los alimentos.

BENEFICIOS GENERADOS

Se mejoraron las condiciones sanitarias de unidades de producción acuícolas de la entidad, además de reconocer a 38 por el uso de buenas prácticas.



FICHA TÉCNICA

FICHA 30
SEDAGRO

NOMBRE DE LA OBRA 96803 PROGRAMA DE DESARROLLO RURAL Y COMERCIALIZACIÓN COMPONENTE ORGANIZACIÓN PARA LA PRODUCCIÓN 030201020201

ANTECEDENTES

Con el propósito de atender la demanda de los productores rurales se promueve la constitución, reestructuración y fortalecimiento de la organización económica de los productores agropecuarios, forestales y acuícolas, así como de los habitantes del medio rural, a través de proyectos productivos y empresas campesinas, en las que estos son sujetos activos del proceso.

DATOS GENERALES

Programa: FIDAGRO.

Localización: Cobertura Estatal.

Dependencia: Secretaría de Desarrollo Agropecuario.

Costo de la Obra en 2015: \$2,094,204.99

Ejercido 2015: \$2,094,204.99

Fecha de Inicio: 25/03/15

Fecha de Terminación: 31/12/15

DATOS TÉCNICOS:

Estas acciones se realizan a través de la contratación de asesores en organización quienes apoyan el proceso de constitución y renovación de las organizaciones.

TRABAJOS EJECUTADOS

Se apoyó la constitución, reestructuración y fortalecimiento de 201 organizaciones, observándose un cumplimiento del 100.5 por ciento respecto a la meta anual programada.

BENEFICIOS GENERADOS

2,659 productores agropecuarios.



FICHA TÉCNICA

FICHA 31
SEDAGRO

NOMBRE DE LA OBRA 96803 PROGRAMA DE DESARROLLO RURAL Y COMERCIALIZACIÓN COMPONENTE CONSOLIDACIÓN DE PROYECTOS AGROINDUSTRIALES 030201020201

ANTECEDENTES

Desde hace más de 10 años, se tiene implementado este componente, el cual es muy solicitado por pequeños grupos o productores en lo individual, que ya están ejerciendo una actividad y que requieren dar valor agregado a la producción primaria. El apoyo es de hasta el 80 por ciento del costo del proyecto o bien un monto máximo de \$30,000.00 por beneficiario.

DATOS GENERALES

Programa: FIDAGRO.

Localización: 11 Delegaciones Regionales.

Dependencia: Secretaría de Desarrollo Agropecuario.

Costo de la Obra en 2015: \$3,463,917.53

Ejercido 2015: \$ \$3,463,917.53

Fecha de Inicio: 25/03/15

Fecha de Terminación: 31/12/15

DATOS TÉCNICOS:

Se apoya mediante el otorgamiento de subsidios principalmente para diseño de imagen, adquisición de etiquetas y envases, maquinaria y equipo de transformación y empaque.

TRABAJOS EJECUTADOS

Se apoyó dándole valor agregado a 122 proyectos agroindustriales.

BENEFICIOS GENERADOS

122 beneficiarios.



FICHA TÉCNICA

FICHA 32
SEDAGRO

NOMBRE DE LA OBRA
96803 PROGRAMA DE DESARROLLO RURAL Y COMERCIALIZACIÓN
COMPONENTE APOYO ECONÓMICO A LOS PRODUCTORES PARA EL DESARROLLO DE LOCALIDADES RURALES
030201020201

ANTECEDENTES

Este componente dio inicio hace 7 años y en el ejercicio 2012, fue considerado como compromiso AGE-047 Fortalecer el Fondo Mixto para Apoyar la Adquisición de Herramientas y Equipo Agrícola para los Campesinos.

DATOS GENERALES

Programa: FIDAGRO.

Localización: 11 Delegaciones Regionales.

Dependencia: Secretaría de Desarrollo Agropecuario.

Costo de la Obra en 2015: \$2,000.000.00

Ejercido 2015: \$2,000.000.00

Fecha de Inicio: 25/03/15

Fecha de Terminación: 31/12/15

DATOS TÉCNICOS:

Se apoya con equipos que permiten impulsar la tecnificación de actividades agropecuarias, mediante el otorgamiento de apoyos en maquinaria, equipo, paquetes de herramientas, insumos, bombas aspersoras entre otros. El subsidio otorgado es de hasta el 90 por ciento en este tipo de apoyos.

TRABAJOS EJECUTADOS

Se otorgaron 1,942 apoyos, principalmente de bombas aspersoras y paquetes de herramientas.

BENEFICIOS GENERADOS

1,942 productores agropecuarios.



FICHA TÉCNICA

FICHA 33
SEDAGRO

NOMBRE DE LA OBRA
96803 PROGRAMA DE DESARROLLO RURAL Y COMERCIALIZACIÓN
COMPONENTE APOYO ECONÓMICO A LOS PRODUCTORES PARA PROYECTOS PRODUCTIVOS
030201020201

ANTECEDENTES

Este componente dio inicio en el año 2012, con el compromiso AGE-049 Fortalecer el programa de apoyo, financiero para el impulso de proyectos productivos en el campo mexiquense.

DATOS GENERALES

Programa: FIDAGRO.

Localización: Cobertura Estatal.

Dependencia: Secretaría de Desarrollo Agropecuario.

Costo de la Obra en 2015: \$7,000.000.00

Ejercido 2015: \$7,000.000.00

Fecha de Inicio: 25/03/15

Fecha de Terminación: 31/12/15

DATOS TÉCNICOS:

Se apoya a los productores en el establecimiento de proyectos productivos que fortalezcan la económica familiar, propiciando el autoempleo y empleo, incrementando la producción primaria, la transformación y comercialización de sus productos en el medio rural, hasta por el 90 por ciento del proyecto o bien hasta por un monto de \$ 9,000.00.

TRABAJOS EJECUTADOS

Se apoyó con 985 proyectos, superando la meta en un 10 por ciento más de las acciones programadas.

BENEFICIOS GENERADOS

985 productores agropecuarios.



FICHA TÉCNICA

FICHA 34
SEDAGRO

NOMBRE DE LA OBRA
96803 PROGRAMA DE DESARROLLO RURAL Y COMERCIALIZACIÓN
COMPONENTE APOYO PARA EL FORTALECIMIENTO DE LAS ORGANIZACIONES PRODUCTIVAS DEL ESTADO DE MEXICO
030201020201

ANTECEDENTES

Desde el ejercicio 2004 se ha venido apoyando a las Organizaciones Campesinas del Estado de México.

Y tiene como propósito otorgar apoyos económicos directos a organizaciones campesinas, que participan en el desarrollo del sector agropecuario en el Estado de México, con la finalidad de fortalecer su operación y funcionamiento.

DATOS GENERALES

Programa: FIDAGRO.

Localización: 11 Delegaciones Regionales.

Dependencia: Secretaría de Desarrollo Agropecuario.

Costo de la Obra en 2015: \$16,000,000.00

Ejercido 2015: \$16,000,000.00

Fecha de Inicio: 25/03/15

Fecha de Terminación: 31/12/15

DATOS TÉCNICOS:

Este Componente tiene como objetivo fortalecer su operación y funcionamiento de organizaciones de productores mediante un apoyo económico directo.

TRABAJOS EJECUTADOS

Se apoyaron a 29 organizaciones campesinas del Estado de México.

BENEFICIOS GENERADOS

6,600 productores agropecuarios.



FICHA TÉCNICA

FICHA 35
SEDAGRO

NOMBRE DE LA OBRA 96803 PROGRAMA DE DESARROLLO RURAL Y COMERCIALIZACIÓN COMPONENTE CANASTA ALIMENTARIA HORTOFRUTÍCOLA 030201020201

ANTECEDENTES

El día 17 de octubre de 2012 en el marco del “Día Mundial de la Alimentación” arrancó oficialmente en el Municipio de Coatepec Harinas el Programa de Desarrollo Social “Canasta Alimentaria Hortofrutícola”, instruido por El Sr. Gobernador, mediante compromiso AIM-28, cuyo propósito era apoyar a los pequeños productores de la Región de Ixtapan de la Sal; con la participación muy estrecha de la Secretaría de Desarrollo Social (SEDESEM).

DATOS GENERALES

Programa: FIDAGRO.

Localización: 11 Delegaciones Regionales.

Dependencia: Secretaría de Desarrollo Agropecuario.

Costo de la Obra en 2015: \$27,697,346.97

Ejercido 2015: \$16´269,825.09

Fecha de Inicio: 25/03/15

Fecha de Terminación: 31/03/16

DATOS TÉCNICOS:

Apoyar a los pequeños productores agrícolas en la comercialización evitando el intermediarismo, mediante la compra de sus cosechas para la integración de canastas y su distribución gratuita en apoyo de los habitantes de zonas urbanas y suburbanas en situación de pobreza.

TRABAJOS EJECUTADOS

Se logró entregar 103,958 canastas de aproximadamente 10.5 kilos de hortalizas.

BENEFICIOS GENERADOS

80,000 personas beneficiadas.



FICHA TÉCNICA

FICHA 36
SEDAGRO

NOMBRE DE LA OBRA 96803 PROGRAMA DE DESARROLLO RURAL Y COMERCIALIZACIÓN COMPONENTE MODERNIZACIÓN PARA LA COMERCIALIZACIÓN 030201020201

ANTECEDENTES

Con la finalidad de atender la estrategia “Impulsar la comercialización de productos agropecuarios a través de vinculaciones, ferias y exposiciones” establecida en el Plan de Desarrollo del Estado de México 2011-2017 se pusieron en marcha estas acciones.

DATOS GENERALES

Programa: FIDAGRO.

Localización: 11 Delegaciones Regionales.

Dependencia: Secretaría de Desarrollo Agropecuario.

Costo de la Obra en 2015: \$6,345,206.48

Ejercido 2015: \$6,345,206.48

Fecha de Inicio: 25/03/15

Fecha de Terminación: 31/12/15

DATOS TÉCNICOS:

Para impulsar la comercialización de la producción agropecuaria en el campo, se apoya a los productores y sus organizaciones con acciones de vinculación y asesoría comercial.

TRABAJOS EJECUTADOS

Se apoyó la participación de 796 productores agropecuarios del Estado en 63 eventos de promoción y comerciales, tales como tianguis agropecuarios, congresos y convenciones, ferias y exposiciones de carácter nacional e internacional, desarrollo de proveedores y marcas colectivas.

BENEFICIOS GENERADOS

796 productores agropecuarios.



FICHA TÉCNICA

FICHA 37
SEDAGRO

NOMBRE DE LA OBRA
96803 PROGRAMA DE DESARROLLO RURAL Y COMERCIALIZACIÓN
COMPONENTE APOYO A LA MUJER EN ÁREAS RURALES
030201020201

ANTECEDENTES

Con la finalidad de impulsar la participación de la mujer en el campo, se implementó en el ejercicio 2012 el programa de “Apoyo a la Mujer en Áreas Rurales”, así mismo atendiendo la estrategia del Plan de Desarrollo de Estado de México 2011-2017: fortalecer el apoyo financiero para el impulso de proyectos productivos en el campo mexiquense.

DATOS GENERALES

Programa: FIDAGRO.

Localización: Cobertura Estatal.

Dependencia: Secretaría de Desarrollo Agropecuario.

Costo de la Obra en 2015: \$23,787,089.51

Ejercido 2015: \$23,787,089.51

Fecha de Inicio: 25/03/15

Fecha de Terminación: 31/12/15

DATOS TÉCNICOS:

Se otorga apoyo económico a mujeres del medio rural y zonas periurbanas hasta por un monto de \$11,000.00 de la inversión para impulsar proyectos productivos y de servicios que generan empleos sustentables y activen la economía local. Asimismo se contrató personal especializado para otorgar asistencia técnica y capacitación integral a las mujeres en sus proyectos.

TRABAJOS EJECUTADOS

A través del Componente Apoyo a la Mujer en Áreas Rurales se establecieron 1,374 microtúneles, se impartió capacitación y asistencia técnica en producción de hortalizas orgánicas a 1,470 mujeres.

BENEFICIOS GENERADOS

1,470 Mujeres rurales.



FICHA TÉCNICA

FICHA 38
SEDAGRO

NOMBRE DE LA OBRA
96803 PROGRAMA DE DESARROLLO RURAL Y COMERCIALIZACIÓN
COMPONENTE CLUSTERS AGROALIMENTARIOS DEL ESTADO DE MÉXICO
030201020201

ANTECEDENTES

Tiene como propósito impulsar el asociativismo y la organización para la producción, permitiendo integrar a pequeños y medianos productores agropecuarios a redes de valor de las diferentes cadenas productivas de las que forman parte.

DATOS GENERALES

Programa: FIDAGRO.

Localización: Cobertura Estatal.

Dependencia: Secretaría de Desarrollo Agropecuario.

Costo de la Obra en 2015: \$16,540,003.92

Ejercido 2015: \$16,540,003.92

Fecha de Inicio: 25/03/15

Fecha de Terminación: 31/03/16

DATOS TÉCNICOS:

Estas acciones han permitido lograr la conformación de conglomerados productivos (clúster) y eslabonamiento a cadenas de valor.

TRABAJOS EJECUTADOS

Se apoyó a 5 proyectos integrales con adquisición de equipos, maquinaria, obra civil, insumos, asistencia técnica y capacitación.

BENEFICIOS GENERADOS

82 productores agropecuarios.



FICHA TÉCNICA

FICHA 39
SEDAGRO

NOMBRE DE LA OBRA
96803 PROGRAMA DE DESARROLLO RURAL Y COMERCIALIZACIÓN
COMPONENTE APOYO A LA VIVIENDA RURAL
030201020201

ANTECEDENTES

Tiene como finalidad fomentar alternativas de mejora a la vivienda rural, a través del subsidio de algunos materiales y/o equipos que otorgue el Gobierno del Estado.

DATOS GENERALES

Programa: FIDAGRO.

Localización: Cobertura Estatal.

Dependencia: Secretaría de Desarrollo Agropecuario.

Costo de la Obra en 2015: \$17,272,230.61

Ejercido 2015: \$17,272,230.61

Fecha de Inicio: 25/03/15

Fecha de Terminación: 31/12/15

DATOS TÉCNICOS:

Apoyar con paquetes de láminas de fibrocemento, tinacos de 11,00 litros, cemento, baños y estufas, cuya finalidad es mejorar la vivienda rural, a través del subsidio de algunos materiales para las familias que no cuenten con loza en su vivienda, con escasa disponibilidad de agua, y que les permite cubrir necesidades básicas.

TRABAJOS EJECUTADOS

Se lograron entregar 12,333 apoyos para coadyuvar en el mejoramiento de las condiciones de vida de las familias del medio rural que tengan piso de tierra, sin techumbres, deterioradas o de materiales reciclados, con escasa disponibilidad de almacenamiento de agua, sin baño para atender sus necesidades fisiológicas, y sin estufa para cocinar sus alimentos.

BENEFICIOS GENERADOS

12,333 beneficiarios.



FICHA TÉCNICA

FICHA 40
SEDAGRO

NOMBRE DE LA OBRA 96800 PROGRAMA INTEGRAL DE DESARROLLO PECUARIO COMPONENTE DESARROLLO PECUARIO 030201030105

ANTECEDENTES

Con la finalidad de fomentar el mejoramiento genético de hatos y rebaños en la Entidad, se apoya a productores o a quienes deseen incursionar en esta actividad, con recursos complementarios para la adquisición de vientres y sementales de las diferentes especies económicamente productivas.

DATOS GENERALES

Programa: Desarrollo Pecuario.

Localización: Cobertura Estatal.

Dependencia: Secretaría de Desarrollo Agropecuario.

Costo de la Obra en 2015: \$66'626,663.72

Ejercido 2015: \$66'626,663.72

Fecha de Inicio: 17/07/2015

Fecha de Terminación: En proceso.

DATOS TÉCNICOS:

Se apoya a productores o aquellos que deseen incursionar en esta actividad para la adquisición de vientres y sementales bovinos, ovinos, caprinos y porcinos estatal, además de mejorar la calidad genética de los hatos y rebaños de la Entidad.

TRABAJOS EJECUTADOS

Se subsidio la adquisición de vientres puros y F1, sementales de raza pura con registro genealógico de las distintas razas y especies productivas en la Entidad.

BENEFICIOS GENERADOS

942 productores pecuarios de la entidad.



FICHA TÉCNICA

FICHA 41
SEDAGRO

NOMBRE DE LA OBRA 96800 PROGRAMA INTEGRAL DE DESARROLLO PECUARIO COMPONENTE REPOBLACIÓN OVINA MEXIQUENSE 030201030105

ANTECEDENTES

Tiene como finalidad incrementar la disponibilidad de carne de ovino para consumo humano en el Estado de México y garantizar el abasto de alimento de origen animal, a través del fortalecimiento de la ovinocultura, fomentando el crecimiento de los inventarios y la repoblación de los rebaños estatales, mejorando así la productividad y rentabilidad de los productores mexiquenses y la calidad de vida de sus familias.

DATOS GENERALES

Programa : Repoblación Ovina Mexiquense.

Localización: Cobertura Estatal

Dependencia: Secretaría de Desarrollo Agropecuario / Dirección General Pecuaria.

Costo de la Obra en 2015: \$93'917,065.04

Ejercido 2015: \$93'917,064.04

Fecha de Inicio: 17/07/2015

Fecha de Terminación: 31/08/2016

DATOS TÉCNICOS:

Se apoya a productores con subsidios para la adquisición de Vientres Ovinos F-1 gestantes Importados de Nueva Zelanda.

TRABAJOS EJECUTADOS

Se logró la importación de 33,147 Vientres Ovinos F-1 Gestantes de Nueva Zelanda, para lograr el incremento del hato en el Estado de México.

BENEFICIOS GENERADOS

1,098 productores de ovinos beneficiados.



FICHA TÉCNICA

FICHA 42
SEDAGRO

NOMBRE DE LA OBRA 96800 PROGRAMA INTEGRAL DE DESARROLLO PECUARIO COMPONENTE ACCIONES PRIORITARIAS PECUARIAS 030201030105

ANTECEDENTES

Promueve el bienestar social principalmente en las zonas rurales y de alta marginación a través de incrementar la producción pecuaria, en la entidad, mediante apoyos para la adquisición de equipos, maquinaria y/o cabezas de ganado.

DATOS GENERALES

Programa: Acciones Prioritarias Pecuarias.

Localización: Cobertura Estatal

Dependencia: Secretaría de Desarrollo Agropecuario / Dirección General Pecuaria.

Costo de la Obra en 2015: \$25'008,960.89

Ejercido 2015: \$25'008,960.89

Fecha de Inicio: 17/07/2015

Fecha de Terminación: 31/08/2016

DATOS TÉCNICOS:

Apoyo a productores para la puesta en marcha de proyectos productivos que permita aumentar la productividad de la Unidades de Producción Pecuaria.

TRABAJOS EJECUTADOS

Se subsidio la puesta en marcha de 651 proyectos productivos en la Entidad.

BENEFICIOS GENERADOS

561 productores pecuarios de la entidad.



FICHA TÉCNICA

FICHA 43
SEDAGRO

NOMBRE DE LA OBRA 96800 PROGRAMA INTEGRAL DE DESARROLLO PECUARIO COMPONENTE PROYECTOS ESPECIALES PECUARIOS 030201030105

ANTECEDENTES

Tiene como propósito apoyar la instalación de unidades tecnificadas familiares para la producción de huevo, pavo y conejo, así como equipamiento, lo cual permitirá incrementar los ingresos de la población rural.

DATOS GENERALES

Programa: Proyectos Especiales Pecuarios.

Localización: Cobertura Estatal.

Dependencia: Secretaría de Desarrollo Agropecuario / Dirección General Pecuaria.

Costo de la Obra en 2015: \$48'506,111.92

Ejercido 2015: \$48'506,111.92

Fecha de Inicio: 28/04/2014

Fecha de Terminación: 31/08/2015

DATOS TÉCNICOS:

Apoyo a productores puesta en marcha de unidades tecnificadas familiares para la producción de huevo, pavo y conejo, así como equipamiento.

TRABAJOS EJECUTADOS

Apoyo para la adquisición de unidades tecnificadas familiares para la producción de huevo, pavo y conejo, así como equipamiento para la tecnificación de unidades de producción pecuaria.

BENEFICIOS GENERADOS

1,623 habitantes beneficiados en la entidad.



FICHA TÉCNICA

FICHA 44
SEDAGRO

NOMBRE DE LA OBRA
96800 PROGRAMA INTEGRAL DE DESARROLLO PECUARIO
COMPONENTE: AVICULTURA FAMILIAR
030201030105

ANTECEDENTES

Derivado de la Cruzada Nacional Contra el Hambre se han implementado acciones que favorecen la producción de alimentos en favor de la nutrición y la generación de recursos con la comercialización de los excedentes.

DATOS GENERALES

Programa: Avicultura Familiar.

Localización: Cobertura Estatal.

Dependencia: Secretaría de Desarrollo Agropecuario / Dirección General Pecuaria.

Costo de la Obra en 2015: \$51'791,042.01

Ejercido 2015: \$51'791,042.01

Fecha de Inicio: 17/07/2015

Fecha de Terminación: En proceso.

DATOS TÉCNICOS:

Entrega de paquetes de pollos a habitantes de las zonas rurales, urbana y periurbanas del Estado de México.

TRABAJOS EJECUTADOS

Entrega de Paquetes de Polla de Postra de 4 semanas de edad (8 hembras y 2 machos), de las razas Plymouth Rock Rode Island.

BENEFICIOS GENERADOS

119,000 habitantes beneficiados.



FICHA TÉCNICA

FICHA 45
SEDAGRO

NOMBRE DE LA OBRA 96800 PROGRAMA INTEGRAL DE DESARROLLO PECUARIO COMPONENTE EQUIPAMIENTO AGROINDUSTRIAL PECUARIO 030201030105

ANTECEDENTES

Con el propósito de mejorar el sacrificio del ganado y dar un manejo higiénico a la carne se apoyó con equipamiento a diferentes unidades de sacrificio Tipo Inspección Federal (TIF).

DATOS GENERALES

Programa: Equipamiento Agroindustrial Pecuario.

Localización: Cobertura Estatal.

Dependencia: Secretaría de Desarrollo Agropecuario / Dirección General Pecuaria.

Costo de la Obra en 2015: \$10'130,000.00

Ejercido 2015: \$10'130,000.00

Fecha de Inicio: 17/07/2015

Fecha de Terminación: 31/08/2016

DATOS TÉCNICOS:

Apoyo a rastros y empacadoras Tipo Inspección Federal (TIF) y plantas de producción de alimentos para la adquisición de equipamiento.

TRABAJOS EJECUTADOS

Entrega de equipos para rastro, empacadoras y plantas de alimento Tipo Inspección Federal (TIF).

BENEFICIOS GENERADOS

1 beneficiarios.



FICHA TÉCNICA

FICHA 46
SEDAGRO

NOMBRE DE LA OBRA
96802 PROGRAMA INTEGRAL DE SANIDAD Y CALIDAD AGROPECUARIA
COMPONENTE CONTROL DE LA MOVILIZACIÓN DE PRODUCTOS AGROPECUARIOS
030201040103

ANTECEDENTES

Las normas oficiales mexicanas obligan a establecer puntos de verificación e inspección cuando se logran mejoras en los estatus sanitarios de determinadas regiones o zonas, con la finalidad de salvaguardar estos logros, por tal motivo el Gobierno del Estado destina recursos para la operación de este programa.

DATOS GENERALES

Componente: Control de la Movilización de Productos Agropecuarios.

Localización: Estatal.

Dependencia: Secretaría de Desarrollo Agropecuario.

Costo de la Obra en 2015: \$5,235,000.00

Ejercido 2015: \$5,235,000.00

Fecha de Inicio: 01/01/2015

Fecha de Terminación: 31/12/2015

DATOS TÉCNICOS:

Se ejecutó el programa en 7 puntos de verificación e inspección autorizados ubicados en los principales accesos a la entidad y/o la región del sur, en donde se ha mejorado el estatus sanitario, a través de personal especializado certificado como oficiales Estatales.

TRABAJOS EJECUTADOS

Se exigió el cumplimiento de la normatividad para la movilización de animales, sus productos y subproductos, para lo cual se inspeccionaron a 146 mil 270 transportistas dando cumplimiento de la normatividad, sanitaria vigente.

BENEFICIOS GENERADOS

Manutención de estatus sanitarios alcanzados, así como evitar la entrada y diseminación de plagas y enfermedades.



FICHA TÉCNICA

FICHA 47
SEDAGRO

NOMBRE DE LA OBRA
96802 PROGRAMA INTEGRAL DE SANIDAD Y CALIDAD AGROPECUARIA
TRAZABILIDAD
030201040103

ANTECEDENTES

La Región del sur del estado denominada Tierra Caliente compuesta por 14 municipios tiene un potencial ganadero sobresaliente, además de tener un estatus sanitario superior, cuenta con las condiciones para ser reconocida por el Departamento de Agricultura de los Estados Unidos de Norteamérica, como zona de baja prevalencia de brucelosis y tuberculosis bovina, potencializándola en su desarrollo económico.

DATOS GENERALES

Componente: Trazabilidad.

Localización: 14 municipios del Sur del Estado.

Dependencia: Secretaría de Desarrollo Agropecuario.

Costo de la Obra en 2015: \$7,330,000.00

Ejercido 2015: \$7,330,000.00

Fecha de Inicio: 01/01/2015

Fecha de Terminación: 31/12/2015

DATOS TÉCNICOS:

Se establecieron brigadas aretadoras, módulos de credencialización y de emisión de guías de tránsito para los movilizadores de ganado.

TRABAJOS EJECUTADOS

Se colocaron y/o revisaron a 109 mil 296 aretes del Sistema Nacional de identificación Individual de Ganado (SINIIGA), se credencializaron a 871 productores y se entregaron 3 mil 700 guías de tránsito a movilizadores de ganado.

BENEFICIOS GENERADOS

Se mantiene actualizado el padrón ganadero del sur del estado, así como la identificación del ganado y de emisión de guías de tránsito cercano a los productores para contar con un sistema confiable de rastreabilidad.



FICHA TÉCNICA

FICHA 48
SEDAGRO

NOMBRE DE LA OBRA
96802 PROGRAMA INTEGRAL DE SANIDAD Y CALIDAD AGROPECUARIA
COMPONENTE ACOMPAÑAMIENTO SANITARIO PARA EL DESARROLLO AGROPECUARIO
030201040103

ANTECEDENTES

El Gobierno del Estado crea este programa para darle seguimiento en materia de sanidad a las unidades de producción apoyadas por la SEDAGRO, para contribuir en el éxito del desarrollo de los productores, además de atender oportunamente el reporte de plagas y/o enfermedades que pongan en riesgo la producción agropecuaria de la Entidad.

DATOS GENERALES

Componente: Acompañamiento para el Desarrollo Agropecuario.

Localización: Estatal.

Dependencia: Secretaría de Desarrollo Agropecuario.

Costo de la Obra en 2015: \$3,500,000.00

Ejercido 2015: \$3,500,000.00

Fecha de Inicio: 01/01/2015

Fecha de Terminación: 31/12/2015

DATOS TÉCNICOS:

Se contrataron a profesionistas calificados en el diagnóstico de plagas y enfermedades que afectan la producción agropecuaria, para capacitar a productores atender las emergencias sanitarias y dar asesoría técnica en la materia.

TRABAJOS EJECUTADOS

Se realizaron 621 cursos de capacitación, 2 mil 866 asesorías a productores en materia de sanidad, se aplicaron 82 mil 350 dosis para el control de enfermedades pecuarias y plagas agrícolas y se realizaron 925 pruebas.

BENEFICIOS GENERADOS

Se dio seguimiento puntual a problema sanitario en ovinos, productores de aguacate y nopal fueron capacitados para la prevención y control de plagas y enfermedades, así como se difundió el control preventivo de roya en el trigo que en otros años ponía en riesgo al cultivo.



FICHA TÉCNICA

FICHA 49
SEDAGRO

NOMBRE DE LA OBRA
96802 PROGRAMA INTEGRAL DE SANIDAD Y CALIDAD AGROPECUARIA
COMPONENTE CAMPO LIMPIO
030201040103

ANTECEDENTES

El Gobierno del Estado preocupado por la contaminación del campo con envases vacíos de agroquímicos, destina recursos para el fomento y recolección de estos en contenedores primarios, para su futura destrucción en centros especializados.

DATOS GENERALES

Componente: Campo Limpio.

Localización: Estatal

Dependencia: Secretaría de Desarrollo Agropecuario.

Costo de la Obra en 2015: \$1,300,000.00

Ejercido 2015: \$1,300,000.00

Fecha de Inicio: 01/01/2015

Fecha de Terminación: 31/12/2015

DATOS TÉCNICOS:

Se establecieron centros de acopio primarios de envases vacíos de agroquímicos y se capacitó a los productores sobre el empleo de la técnica del triple lavado para aprovechar el 100 por ciento del agroquímico.

TRABAJOS EJECUTADOS

Se recolectaron 38 mil 240 kilogramos de envases vacíos de agroquímicos y se colocaron 33 centros de acopio primarios.

BENEFICIOS GENERADOS

Más de 38 toneladas de envases vacíos de agroquímicos no contaminan el campo mexicano, los productores tienen mayor conciencia sobre el cuidado del medio ambiente.



FICHA TÉCNICA

FICHA 50
SEDAGRO

NOMBRE DE LA OBRA
96802 PROGRAMA INTEGRAL DE SANIDAD Y CALIDAD AGROPECUARIA
COMPONENTE CALIDAD AGROALIMENTARIA
030201040103

ANTECEDENTES

Existen unidades de producción certificadas por el uso de buenas prácticas y de sistemas de reducción de riesgos, las cuales pueden dar un siguiente paso para ser reconocidas en materia de calidad, por lo anterior el Gobierno del Estado crea este programa, que potencializaría a los productores para acceder a mercados Nacionales e Internacionales.

DATOS GENERALES

Componente: Calidad Agroalimentaria.

Localización: Estatal.

Dependencia: Secretaría de Desarrollo Agropecuario.

Costo de la Obra en 2015: \$1,135,000.00

Ejercido 2015: \$1,135,000.00

Fecha de Inicio: 01/01/2015

Fecha de Terminación: 31/12/2015

DATOS TÉCNICOS:

Se fomenta la certificación en calidad entre productores reconocidos en inocuidad, para potencializar su actividad y sean más competitivos.

TRABAJOS EJECUTADOS

Se realizaron 195 visitas a unidades de producción inscritas en el programa, entre ellas visitas de pre auditorías a empresas próximas a ser auditadas para que alcancen la respectiva certificación en calidad.

BENEFICIOS GENERADOS

Se tienen a 12 unidades de producción que serán auditadas en el 2016 con amplias posibilidades de ser certificadas con el Sello de México Calidad Suprema y de Primus-GFS.



FICHA TÉCNICA

FICHA 51
PROBOSQUE

94718 ESTUDIO DE FACTIBILIDAD PARA EL PAGO DE BONOS DE CARBONO 96705 ELABORACIÓN DE ESTUDIOS DE MANEJO FORESTAL SUSTENTABLE A NIVEL PREDIAL EN EL ESTADO DE MÉXICO 99663 MANEJO FORESTAL SUSTENTABLE EN EL ESTADO DE MÉXICO 030202010101

ANTECEDENTES:

El estudio de factibilidad para el pago de bonos de carbono, es la opción más viable para estimar la cantidad y almacenamiento de carbono, en la biomasa y los suelos de las áreas forestales naturales y reforestadas de toda la entidad.

El gobierno federal, ha planteado incrementar durante el período 2013-2018 la producción maderable de 5.9 millones a 11 millones de metros cúbicos, volumen total árbol. Con dicho propósito, se considera importante incentivar la incorporación al manejo forestal de los predios que tienen una superficie arbolada menor o igual a 20 hectáreas, por el alto costo que ocasiona la elaboración de los estudios en predio pequeños así como los trámites respectivos.

DATOS GENERALES:

Localización: Todo el estado

Costo de la obra: 0

Fecha de inicio: Mayo 2015

Fecha de terminación: Diciembre 2015

DATOS TÉCNICOS:

El estudio de factibilidad para el pago de bonos de carbono tiene la finalidad de poder obtener una compensación económica por el servicio brindado, explorando los mercados regulados y voluntarios de bonos de carbono.

Con la elaboración de manifestaciones de impacto ambiental y/o estudios de manejo forestal, se promoverá que los silvicultores obtengan la autorización para el aprovechamiento forestal de recursos maderables.

Se realizó la contratación del servicio técnico para la elaboración de estudios técnicos de manejo forestal sustentable, que con base de planeación a 10 años, los beneficiarios podrán realizar actividades de protección, conservación, restauración y cultivo del bosque.

TRABAJOS EJECUTADOS:

Durante 2015 se entregó el estudio de bonos de carbono, se adquirió equipo, además de la contratación de 9 mil 841 jornales para dar seguimiento y validar en campo la información del estudio.

Se realizó la adquisición de equipo de informática, equipo de medición forestal, compra del software para la sistematización de información.

Los servicios técnicos para la elaboración de los estudios de manejo forestal sustentable fueron contratados los días 22 y 29 de octubre de 2015, y la elaboración de cada manifestación de impacto ambiental o estudio requiere trabajo de campo y gabinete para procesar la información, por lo que los estudios serán entregados hasta abril de 2016.

Se realizaron 57 estudios para la elaboración de programas de manejo.

BENEFICIOS GENERADOS:

Conservación, manejo, restauración, fomento y protección de los bosques.



FICHA TÉCNICA

93883 RECONVERSIÓN PRODUCTIVA (PLANTACIONES FORESTALES COMERCIALES) 030202010102

FICHA 52
PROBOSQUE

ANTECEDENTES:

Con el objeto de impulsar el establecimiento de plantaciones en terrenos de vocación forestal que sufrieron cambio de uso del suelo, principalmente agropecuario, o en aquellos utilizados para la agricultura de baja rentabilidad, a partir del año 2012 se implementó el Programa de Reversión Productiva, otorgando apoyos de 5 mil pesos por hectárea, asistencia técnica y la planta para el establecimiento.

DATOS GENERALES:

Localización: Todo el estado
Costo de la obra: 0
Fecha de inicio: Marzo 2015
Fecha de terminación: Noviembre 2015

DATOS TÉCNICOS:

Las plantaciones comerciales contribuyen al desarrollo de la industria forestal y a mejorar el medio ambiente, lo que permite el incremento de superficie destinada a la producción sustentable de materias primas forestales como madera, celulosa, árboles de navidad, leña combustible, principalmente.

TRABAJOS EJECUTADOS:

En el ejercicio que se informa se logró reconvertir mil 829.95 hectáreas a plantaciones forestales comerciales.

BENEFICIOS GENERADOS:

Reversión de terrenos a su vocación forestal de origen, y la incorporación de nuevas áreas a la producción y su consecuente capitalización, además de plantaciones comerciales con material vegetativo de características sobresalientes para contribuir en la preservación y restauración del medio ambiente y los recursos naturales.



FICHA TÉCNICA

FICHA 53
PROBOSQUE

96700 FORTALECIMIENTO A LA CAPACITACIÓN DE PRODUCTORES FORESTALES 99662 FORTALECIMIENTO A PRODUCTORES FORESTALES 030202010103

ANTECEDENTES:

La Protectora de Bosques ha implementado diferentes actividades de manera permanente para coadyuvar a la conservación, restauración, fomento y protección de los recursos forestales dirigidos a instituciones educativas, productores forestales, organizaciones y la sociedad en general, aplicando recursos económicos estatales los cuales han sido insuficientes para dar atención a la problemática del sector, por lo que fue necesario en 2015, auxiliarnos de recursos federales para sacar adelante los programas.

DATOS GENERALES:

Localización: Todo el estado

Costo de la obra: 0

Fecha de inicio: Agosto 2015

Fecha de terminación: Septiembre 2015

DATOS TÉCNICOS:

Se adquirió dos centros de capacitación móviles, tienen la finalidad de que logren incorporarse y apropiarse de la cadena productiva forestal para fortalecer y ampliar los conocimientos, habilidades y destrezas y así obtener un mejor manejo de sus bosques.

TRABAJOS EJECUTADOS:

2015 ha sido el primer ejercicio fiscal que de manera específica se invierte en infraestructura para la capacitación de silvicultores con la finalidad de lograr una mayor eficiencia en proporcionar buena capacitación a los productores forestales, mediante el uso de dos unidades móviles de capacitación y equipo de audio y video (proyectores, pantallas de proyección, computadoras, etc).

BENEFICIOS GENERADOS:

Mayor conocimiento e interés de los silvicultores por la conservación, protección, restauración y fomento de sus recursos forestales maderables y no maderables.



FICHA TÉCNICA

FICHA 54
PROBOSQUE

94717 DESARROLLO DE PROYECTOS PRODUCTIVOS EN ZONAS FORESTALES 96703 REDUCCIÓN DE LA PRESIÓN ANTROPOGÉNICA EN APFF NEVADO DE TOLUCA MEDIANTE LA IMPLEMENTACIÓN DE PROYECTOS PRODUCTIVOS 030202010104

ANTECEDENTES:

PROBOSQUE promueve la generación de empleos y remuneraciones económicas constantes, mejorando los procesos de transformación y comercialización de materias primas; para ello se otorga asesoría técnica y administrativa, eventualmente se podrá proporcionar apoyo en especie para ciertas actividades productivas.

En los años 2013 y 2015 PROBOSQUE ha destinado recursos para el establecimiento de proyectos productivos que impacten en la reducción de las actividades del hombre sobre el Área de Protección Flora y Fauna Nevado de Toluca, mediante la generación de empleos e ingresos que garanticen la disponibilidad de alimento al núcleo familiar.

DATOS GENERALES:

Localización: Todo el estado
Costo de la obra: 0
Fecha de inicio: Junio 2015
Fecha de terminación: Diciembre 2015

DATOS TÉCNICOS:

Partiendo de la identificación de recursos naturales susceptibles aprovecharse, y de solicitudes expresas de núcleos agrarios y productores en lo individual, se elaboran propuestas o perfiles de proyectos productivos para que las fuentes de financiamiento las consideren y registren, en su caso que las fuentes de financiamiento designen prestadores de servicios técnicos certificados para formular adecuadamente los proyectos, se apoya en las gestiones para integrar la documentación legal y de carácter administrativo que se requiera. Se brinda apoyo para preparar, instalar y poner en marcha los proyectos productivos.

Se establecerán 30 microinvernaderos de 150 m² para la producción de chile manzano, así como la instalación de depósitos de agua de 15 mil litros cada uno, destinados al cultivo de hortalizas en traspatios.

TRABAJOS EJECUTADOS:

Durante 2015 se contrataron 2 mil 688 jornales para la identificación de proyectos productivos.

Se logró volver a poner en operación tres industrias sociales (aserraderos) en los municipios de Chalco, Jilotzingo y Villa de Allende, beneficiando directamente a 428 productores.

De la misma manera, se logró realizar la evaluación de 70 proyectos instalados en el período 2012-2014, resultando que a la fecha siguen en operación 56 de ellos.

Finalmente, se adquirieron e instalaron 30 cisternas de ferrocemento para el almacenamiento de agua y 30 micro invernaderos para la producción de chile manzano en el Área de Protección de Flora y Fauna Nevado de Toluca.

BENEFICIOS GENERADOS:

Creación de fuentes de empleo en zonas forestales.



FICHA TÉCNICA

FICHA 55
PROBOSQUE

86331 SANIDAD FORESTAL 96706 ADQUISICIÓN Y EQUIPAMIENTO DE UN LABORATORIO MÓVIL PARA EL DIAGNÓSTICO DE PLAGAS Y ENFERMEDADES FORESTALES 030202010105

ANTECEDENTES:

El Programa de Sanidad Forestal opera a partir de 1990, con la creación de PROBOSQUE. El personal técnico y operativo realizaba acciones de detección y reporte sobre la presencia de plagas a la entonces Secretaría del Medio Ambiente (SEMARNAP); asimismo brindaba asesoría técnica a dueños y poseedores que contaban con notificación de saneamiento.

En septiembre de 1995 se firma convenio de coordinación donde la SEMARNAP transfiere a PROBOSQUE la atribución de validar informes técnicos y expedir las notificaciones de saneamiento forestal; lo cual permitió brindar una atención oportuna y eficiente a la problemática de plagas y enfermedades de la entidad.

DATOS GENERALES:

Localización: Todo el estado

Costo de la obra: 0

Fecha de inicio: Mayo 2015

Fecha de terminación: Diciembre 2015

DATOS TÉCNICOS:

Se ha encontrado que las plagas forestales influyen de forma crítica en la diversidad, estructura, composición florística y desarrollo de las comunidades vegetales, incluidos los bosques de alta montaña.

En la entidad existen tres grupos de plagas y enfermedades de importancia forestal: insectos descortezadores, insectos defoliadores y plantas parásitas (muérdago), los cuales anualmente en promedio, ocasionan daños de diferentes formas al arbolado, en una extensión del orden de 3,000 hectáreas de bosques de coníferas y latifoliadas.

TRABAJOS EJECUTADOS:

Durante el año que se informa se contrataron 3 mil 802 jornales para el combate y diagnóstico de plagas y enfermedades forestales.

Se adquirió equipo, herramientas, vestuarios e insumos para el personal técnico, también se adquirió y equipó un laboratorio móvil para el diagnóstico de plagas y enfermedades forestales.

BENEFICIOS GENERADOS:

Un bosque en buenas condiciones fitosanitarias, mantiene su biodiversidad, al albergar flora y fauna características del bosque.



FICHA TÉCNICA

FICHA 56
PROBOSQUE

88157 PAGO POR SERVICIOS AMBIENTALES HIDROLÓGICOS DEL ESTADO DE MÉXICO 030202010106

ANTECEDENTES:

Para contribuir en la recarga de los mantos acuíferos y con ello la disponibilidad del recurso hídrico para los mexiquenses, el Gobierno del Estado de México ha implementado mecanismos para la conservación y protección de los recursos forestales, el Programa para el Pago por Servicios Ambientales Hidrológicos, tiene como objetivo compensar económicamente con mil 500 pesos por hectárea a los dueños de áreas forestales por los servicios ambientales que proporcionan al proteger, conservar y mantener sus bosques y selvas.

Para la operación de este programa, el Gobierno del Estado de México aporta 30 millones de pesos anuales; los organismos municipales prestadores de los servicios de agua potable, así como los municipios transfieren el 3.5 por ciento del monto del cobro del agua al Fideicomiso para el Pago por Servicios Ambientales Hidrológicos del Estado de México (FIPASAHM), creado para la administración del recurso.

DATOS GENERALES:

Localización: Todo el estado

Costo de la obra: 0

Fecha de inicio: Mayo 2015

Fecha de terminación: Agosto 2015

DATOS TÉCNICOS:

La operación del programa requiere para atender aproximadamente 70 mil hectáreas: recursos humanos, destinados a llevar el seguimiento técnico del programa, así como la operación propia desde la promoción de la convocatoria, recepción y evaluación de solicitudes; recursos materiales, como vehículos y combustible, equipo de medición como son geoposicionadores satelitales (GP'S), con los cuales se localizan los predios y las actividades de cultivo del bosque.

TRABAJOS EJECUTADOS:

En 2015 se contrataron 4 mil 148 jornales para la revisión de actividades realizadas por los beneficiarios.

Con la edición 2015 del Programa se aprobaron 619 solicitudes de 782 recibidas, que abarcan una superficie de 76 mil 667 hectáreas y una inversión de poco más de 115 millones de pesos.

BENEFICIOS GENERADOS:

Infiltración de agua para recargar los mantos acuíferos, conservación de bosques y selvas contribuyendo al suministro de agua.



FICHA TÉCNICA

FICHA 57
SEDAGRO

NOMBRE DE LA OBRA
96806 PROGRAMA INTEGRAL DE DESARROLLO DE INFRAESTRUCTURA AGROPECUARIA
ACCIONES PRIORITARIAS HIDROAGRÍCOLAS
030205010301

ANTECEDENTES

Para mejorar las condiciones de la infraestructura hidroagrícola existente, es necesario realizar acciones que permitan fomentar la construcción o rehabilitación de la infraestructura desde la captación, conducción, almacenamiento, distribución y aplicación de agua para los distintos usos del sector.

DATOS GENERALES

Programa: FIDAGRO.

Localización: Cobertura estatal.

Dependencia: Secretaría de Desarrollo Agropecuario.

Costo de la Obra en 2015: \$54'198,983,42

Ejercido 2015: \$18'014,754.76

Fecha de Inicio: 01/09/2015

Fecha de Terminación: En Proceso.

DATOS TÉCNICOS:

Apoyo a productores con la adquisición de materiales industrializados para la construcción de obras de almacenamiento, conducción y distribución de agua para usos del sector, tales como; Cemento gris en sacos de 50 Kg., Acero de refuerzo del No. 3 $F_y=4,200$ kg/cm², Poliducto hidráulico de 2", 3" y 4" de diámetro, Motobombas de 2"x2" de 4 HP, Tinacos de polietileno con una capacidad de 1,100 Lt., malla ciclónica galvanizada cal. 10.5, 69x69 de abertura y 2.0 metros de altura, Geomembrana plástica de 1 mm. de espesor y Sábana plástica en rollos de 50 Kg, en base a un proyecto específico.

TRABAJOS EJECUTADOS

Obra en proceso.

BENEFICIOS GENERADOS

780 beneficiarios y 135 hectáreas apoyadas con insumos para la tecnificación de riego.



FICHA TÉCNICA

FICHA 58
SEDAGRO

NOMBRE DE LA OBRA

96806 PROGRAMA INTEGRAL DE DESARROLLO DE INFRAESTRUCTURA AGROPECUARIA
MAQUINARIA PARA LA CONSTRUCCIÓN DE INFRAESTRUCTURA RURAL
030205010301

ANTECEDENTES

La Secretaría de Desarrollo Agropecuario implementó el programa "Maquinaria para la Construcción de Infraestructura Hidroagrícola", con el cual se realiza la adquisición de refacciones y da mantenimiento preventivo y correctivo a la maquinaria con la que cuenta la Secretaría para el uso de la población que la solicite, de esta manera la maquinaria se encuentra en condiciones para brindar el apoyo al solicitante.

DATOS GENERALES

Programa: FIDAGRO, Maquinaria para la Construcción de Infraestructura Rural.

Localización: 11 Delegaciones Regionales.

Dependencia: Secretaría de Desarrollo Agropecuario.

Costo de la Obra en 2015: \$9'500,000,00

Ejercido 2015: \$1'159,868.69

Fecha de Inicio: 01/06/2015

Fecha de Terminación: 31/03/2016

DATOS TÉCNICOS:

Se realizó la adquisición de refacciones para la reparación y el mantenimiento de la maquinaria pesada por administración. Asimismo, a través de terceros y mediante procesos de licitación, se realiza la reparación mayor de maquinaria. Se repararon 15 máquinas de un total de 15 programadas cumpliendo con la meta prevista.

TRABAJOS EJECUTADOS

Obra en proceso.

BENEFICIOS GENERADOS

1,200 Productores con maquinaria para construcción de infraestructura rural.



FICHA TÉCNICA

FICHA 59
SEDAGRO

NOMBRE DE LA OBRA 96806 PROGRAMA INTEGRAL DE DESARROLLO DE INFRAESTRUCTURA AGROPECUARIA ADQUISICIÓN Y MODERNIZACIÓN DEL PARQUE DE MAQUINARIA PESADA 030205010301

ANTECEDENTES

El parque de maquinaria pesada consta de 95 máquinas (tractores, D5, D6, D8, excavadoras y moto conformadoras), con el paso de los años y el deterioro del uso frecuente, requieren mantenimientos más constantes, por lo que se hace necesario la renovación con maquinaria nueva.

Obra en proceso.

TRABAJOS EJECUTADOS

DATOS GENERALES

Programa: FIDAGRO; Adquisición y Modernización del Parque de Maquinaria Pesada.

1, 800 Productores.

BENEFICIOS GENERADOS

Localización: Cobertura estatal.

Dependencia: Secretaría de Desarrollo Agropecuario.

Costo de la Obra en 2015: \$40'000,000,00

Ejercido 2015: \$2,114,912.00

Fecha de Inicio: 01/06/2015

Fecha de Terminación: 31/03/2016

DATOS TÉCNICOS:

Adquisición de Excavadora con recurso 2014.

El proceso de adjudicación se inició en el 2015 y se concluirá en el 2016.



FICHA TÉCNICA

FICHA 60
SEDAGRO

NOMBRE DE LA OBRA

96806 PROGRAMA INTEGRAL DE DESARROLLO DE INFRAESTRUCTURA AGROPECUARIA
VISITAS TÉCNICAS, ESTUDIOS, PROYECTOS Y SUPERVISIÓN DE OBRA.
030205010301

ANTECEDENTES

Con base en visitas técnicas viables se elaboran estudios y proyectos técnicos para llevar a cabo la construcción de obras Hidroagrícolas en todo el estado.

TRABAJOS EJECUTADOS

Estudios Terminados.

DATOS GENERALES

PROGRAMA FIDAGRO; Visitas Técnicas, Estudios, Proyectos y Supervisión de Obra.

BENEFICIOS GENERADOS

Contar un listado de proyectos para la construcción de obras

Localización: En todo el Estado.

Dependencia: Secretaría de Desarrollo Agropecuario.

Costo de la Obra en 2015: \$ 9,500,000.00

Ejercido 2015: \$ 3,983,351.86

Fecha de Inicio: 06/01/2015

Fecha de Terminación: 31/12/2015

DATOS TÉCNICOS:

Se llevaron a cabo levantamientos topográficos, elaboración de proyectos simplificados y ejecutivos así como visitas técnicas en campo para concluir con supervisión de obras en varios programas con recursos 2014 y 2015.



FICHA TÉCNICA

FICHA 61
SEDAGRO

NOMBRE DE LA OBRA

96806 PROGRAMA INTEGRAL DE DESARROLLO DE INFRAESTRUCTURA AGROPECUARIA
REHABILITACIÓN Y EQUIPAMIENTO DE LAS INSTALACIONES DEL CONJUNTO SEDAGRO.
030205010301

ANTECEDENTES

En este proyecto se considera una tercera etapa en la rehabilitación del conjunto SEDAGRO con la rehabilitación del estacionamiento Sur y Norte, construcción de casetas y línea de agua potable.

DATOS GENERALES

Rehabilitación y Equipamiento de las Instalaciones del Conjunto SEDAGRO.

Localización: Conjunto SEDAGRO.

Dependencia: Constructora: Antonio Bernal Pedroza.

Costo de la Obra en 2015: \$ 10, 000, 000.00

Ejercido 2015: \$1, 074, 539.73

Fecha de Inicio: 16/11/2015

Fecha de Terminación (tercera etapa): En proceso.

DATOS TÉCNICOS:

Remodelación del estacionamiento Sur y Norte con la construcción de barda perimetral, casetas de control, línea de conducción de agua potable, rehabilitación de cisterna y red de agua potable en una primer etapa.

TRABAJOS EJECUTADOS

Obra en Proceso.

BENEFICIOS GENERADOS

Directamente al personal y las Instalaciones del Conjunto SEDAGRO.



FICHA TÉCNICA

FICHA 62
SEDAGRO

NOMBRE DE LA OBRA
96806 PROGRAMA INTEGRAL DE DESARROLLO DE INFRAESTRUCTURA AGROPECUARIA
USO EFICIENTE DEL AGUA
030205010301

ANTECEDENTES

Con recursos de FIDAGRO, se realiza la adquisición de cemento y poliducto, para apoyar el revestimiento o entubado de canales de las unidades de riego del estado, los beneficiarios aportan la mano de obra y los municipios los agregados.

DATOS GENERALES

PROGRAMA FIDAGRO; Uso Eficiente del Agua.

Localización: 11 Delegaciones Regionales.

Dependencia: Secretaría de Desarrollo Agropecuario.

Costo de la Obra en 2015: \$ 25,000,000.00

Ejercido 2015: \$ 11, 091, 675. 84

Fecha de Inicio: 31/10/2015

Fecha de Terminación: En proceso.

DATOS TÉCNICOS:

Se revistieron y entubaron 252 km de canales, vertedores, pasos a desnivel puentes canal a base de concreto hidráulico, en unidades de riego de acuerdo a un proyecto, están en proceso la elaboración de actas- entrega-recepción.

TRABAJOS EJECUTADOS

Obra en proceso.

BENEFICIOS GENERADOS

6,423 has y 2,670 productores.



FICHA TÉCNICA

FICHA 63
SEDAGRO

NOMBRE DE LA OBRA
96806 PROGRAMA INTEGRAL DE DESARROLLO DE INFRAESTRUCTURA AGROPECUARIA
ATENCIÓN A INUNDACIONES
030205010301

ANTECEDENTES

La Secretaría cuenta con un parque de maquinaria con el que realiza trabajos permanentes de desazolve de cauces, drenes y afluentes a efecto de reducir los riesgos de inundación de áreas agrícolas. Mediante un convenio de colaboración los H. H. ayuntamientos pagan el sueldo del operador y mantenimiento menor de la máquina, el beneficiario aporta el combustible y el GEM presta la maquinaria y apoya con la asesoría técnica.

DATOS GENERALES

PROGRAMA FIDAGRO; Atención a Inundaciones.

Localización: Varios Municipios.

Dependencia: Secretaría de Desarrollo Agropecuario.

Costo de la Obra en 2015: \$ 1,500,000.00

Ejercido 2015: \$ 1,500,000.00

Fecha de Inicio: 07/01/2015

Fecha de Terminación: 31/12/2015

DATOS TÉCNICOS:

Trabajos de desazolve, rectificación de drenes y bordeo en una longitud de 40 km., en puntos críticos de la Cuenca Alta del Lerma y Río Sila.

TRABAJOS EJECUTADOS

Obra concluida.

BENEFICIOS GENERADOS

782 Productores y 421 Hectáreas.



FICHA TÉCNICA

FICHA 64
SEDAGRO

NOMBRE DE LA OBRA 89946 REHABILITACIÓN DE OFICINAS DE LAS DELEGACIONES REGIONALES DE LA SEDAGRO 030205010301

ANTECEDENTES

Las condiciones físicas de los inmuebles en las Delegaciones Regionales y de oficinas centrales no eran las adecuadas para el ambiente laboral del servidor público y del servicio que se otorga al productor.

DATOS GENERALES

PROGRAMA PAD; Rehabilitación de Oficinas de las Delegaciones Regionales de la SEDAGRO.

Localización: En cinco Delegaciones Regionales de la SEDAGRO.

Dependencia: Secretaría de Desarrollo Agropecuario.

Costo de la Obra en 2015: \$ 90,307,371.76

Ejercido 2015: \$ 2,184,733.03

Fecha de Inicio: 15/06/2015

Fecha de Terminación: Obra en proceso.

DATOS TÉCNICOS:

Impermeabilización de azoteas como primer acción para resguardar al personal y al equipamiento de los fenómenos meteorológicos así como la construcción de bardas perimetrales para mejorar la seguridad de los inmueble.

TRABAJOS EJECUTADOS

OBRA En Proceso (en etapas).

BENEFICIOS GENERADOS

Oficinas Rehabilitadas y/o Construidas.



FICHA TÉCNICA

FICHA 65
SEDAGRO

NOMBRE DE LA OBRA 91044 ESTUDIOS Y PROYECTOS DE INFRAESTRUCTURA HIDROAGRÍCOLA 030205010301

ANTECEDENTES

Incrementar la infraestructura física en campo con la elaboración estudios y proyectos simplificados y/o ejecutivos que permitan otorgar a los usuarios la eficiencia en el uso del agua y disponibilidad de obras para uso agropecuario.

DATOS GENERALES

PROGRAMA PAD: Estudios y Proyectos de Infraestructura Hidroagrícola.

Localización: En todo el Estado.

Dependencia: Secretaría de Desarrollo Agropecuario.

Costo de la Obra en 2015: \$ 2,218,486.12

Ejercido 2015: \$ 2,218,486.12

Fecha de Inicio: 07/01/2015

Fecha de Terminación: 31/12/2015

DATOS TÉCNICOS:

Elaboración de 5 Proyectos Ejecutivos, que contienen el estudio hidrológico, mecánica de suelos, estudios geológicos y los planos ejecutivos.

TRABAJOS EJECUTADOS

Estudios y Proyectos concluidos.

BENEFICIOS GENERADOS

Contar con una cartera de proyectos ejecutivos para su ejecución en obra cuando se autoricen recursos financieros.

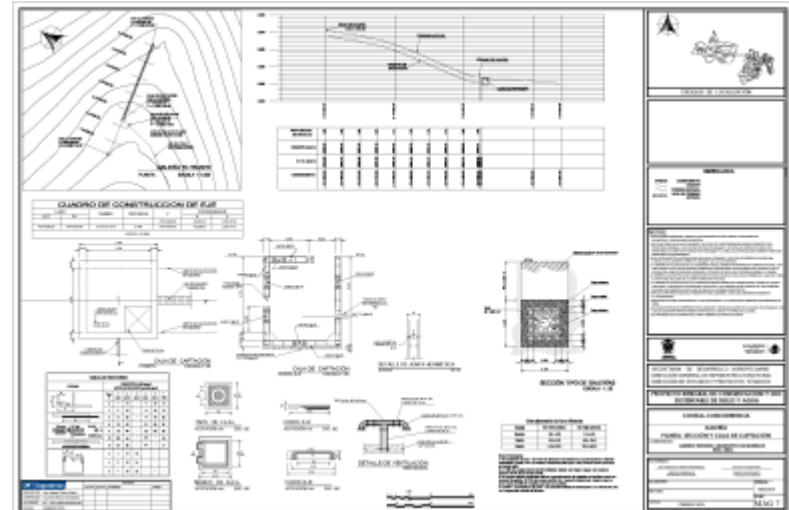

FICHA TÉCNICA

FICHA 66
SEDAGRO

NOMBRE DE LA OBRA 89507 CONSTRUCCIÓN Y/O REHABILITACIÓN DE OBRAS DE INFRAESTRUCTURA HIDROAGRÍCOLA 030205010301

ANTECEDENTES

Se llevan a cabo en coordinación con la CONAGUA, SAGARPA y el GEM trabajos de Sustentabilidad de los Recursos Naturales, Conservación y Uso Sustentable del Suelo y Agua, en zonas con índice de marginación medio-alto.

DATOS GENERALES

PROGRAMA : PAD; Las obras que se realizan son: construcción de presas, bordos, ollas de agua, líneas de conducción, zanjas trinchera, presas de gavión, reforestación con especies nativas etc.

Localización: Varios Municipios.

Dependencia: Secretaría de Desarrollo Agropecuario.

Costo de la Obra en 2015: \$ 6, 772, 944.77

Ejercido 2015: \$ 4,466, 508. 52

Fecha de Inicio: 15/10/2015

Fecha de Terminación: En proceso.

DATOS TÉCNICOS:

En este apartado se construyó una presa de mediano almacenamiento en el municipio de Amatepec "Palmar Chico" y se instaló una línea de conducción (2ª etapa) en la comunidad de Zacualpilla municipio de Zacualpan, en lo que respecta los servicios, se refiere a la contratación de supervisión externa para las obras de Salitre Palmarillos y El Abrojo las cuales a la fecha siguen pendientes los permisos correspondientes.

TRABAJOS EJECUTADOS

Obra en proceso.

BENEFICIOS GENERADOS

Obras Hidroagrícolas construidas en la mayor parte del Estado.



FICHA TÉCNICA

FICHA 67
SEDAGRO

NOMBRE DE LA OBRA
96790 MODERNIZACIÓN, TECNIFICACIÓN Y EQUIPAMIENTO DE UNIDADES DE RIEGO (FACEM).
030205010301

ANTECEDENTES

El territorio del Estado de México contiene unidades de Riego las cuales requieren de la Rehabilitación, Modernización y Tecnificación, con la finalidad de hacer uso eficiente del recurso agua y poder mejorar la forma de cultivo e incrementar así su producción.

TRABAJOS EJECUTADOS

En proceso de ejecución.

DATOS GENERALES

PROGRAMA FACEM: Modernización, Tecnificación y Equipamiento de Unidades de Riego.

BENEFICIOS GENERADOS

3,101.50 hectáreas y 2,164 familias.

Localización: Varios municipios.

Dependencia: Secretaría de Desarrollo Agropecuario.

Costo de la Obra en 2015: 36, 472, 191.00

Ejercido 2015: \$ 14, 661, 757.38

Fecha de Inicio: 01/05/2015

Fecha de Terminación: En proceso.

DATOS TÉCNICOS:

Reposición de pozos de 7 unidades de riego. Entubamiento de líneas de conducción en 8 unidades de riego. Diagnóstico y equipamiento de 2 pozos. Con estas acciones se atenderán 20 unidades de riego.



FICHA TÉCNICA

FICHA 68
SEDAGRO

NOMBRE DE LA OBRA 96790 REHABILITACIÓN, MODERNIZACIÓN Y EQUIPAMIENTO DE DISTRITOS DE RIEGO 030205010301

ANTECEDENTES

El territorio del Estado de México contiene unidades de Riego las cuales requieren de la Rehabilitación, Modernización y Tecnificación, con la finalidad de hacer uso eficiente del recurso agua y poder mejorar la forma de cultivo e incrementar así su producción.

Obra en proceso.

TRABAJOS EJECUTADOS

DATOS GENERALES

Programa FACEM; Rehabilitación, Modernización, Tecnificación y Equipamiento de Distritos de Riego y Temporal Tecnificado.

220 Productores.

BENEFICIOS GENERADOS

Localización: JILOTEPEC y SOYANIQUELIPAN.

Empresa Constructora: Valsi Agrícola Industrial S.A. de C.V.

Costo de la Obra en 2015: \$93,341,289.80

Ejercido 2015: \$4, 422,451. 73

Fecha de Inicio: 18/08/2015

Fecha de Terminación: En proceso.

DATOS TÉCNICOS:

Entubamiento de los canales principales y secundarios para la modernización integral y sustentable del Módulo Único del Distrito de Riego 044 "Jilotepec".

Los principales trabajos que se han realizado son de tipo topográfico, trazo de líneas principales, suministro de tuberías, aspectos legales, concientización de beneficiarios, validación de tecnología para la reconversión productiva y comercialización.



FICHA TÉCNICA

FICHA 69
SEDAGRO

NOMBRE DE LA OBRA 85016 PROGRAMA DE SUPERVISIÓN, EVALUACIÓN Y TRANSPARENCIA DE LA INFORMACIÓN 030205010301

ANTECEDENTES

La supervisión tiene por objeto determinar la pertinencia, la eficiencia, la eficacia y el impacto de los programas valorando y midiendo el alcance de los objetivos y metas planteados en los programas. La gestión de información incluye el manejo de temas establecidos por la Ley de Transparencia y Acceso a la Información Pública.

DATOS GENERALES

Programa de Supervisión, Evaluación y Transparencia de la Información.

Localización: 11 Delegaciones Regionales.

Dependencia: Secretaría de Desarrollo Agropecuario.

Costo de la Obra en 2015: \$6'500,000.00

Ejercido 2015: \$6'500,000.00

Fecha de Inicio: 01/01/2015

Fecha de Terminación: 31/12/2015

DATOS TÉCNICOS:

El programa se ejecuta en campo teniendo en cuenta dos vertientes, los productores beneficiados directamente y las rehabilitaciones que se realizan en las distintas instalaciones de esta Secretaría.

Por otro lado dentro de Transparencia de la Información se cumple con lo establecido dentro de la Ley de Acceso a la Información Pública, a través del portal IPOMEX.

TRABAJOS EJECUTADOS

Se realizaron 500 supervisiones en campo a igual número de beneficiados con los distintos programas de esta Secretaría; así mismo se realizaron 12 actualizaciones del sistema IPOMEX y se atendieron 44 solicitudes de información así como 8 sesiones del Comité de Transparencia de Información.

BENEFICIOS GENERADOS

500 productores visitados y entrevistados, así como 44 solicitudes de información atendidas.



FICHA TÉCNICA

FICHA 70
SAOP

NOMBRE DE LA OBRA
95402 ELECTRIFICACIÓN DE COMUNIDADES EN EL MUNICIPIO DE ATLACOMULCO (Convenio CFE-GEM 2014)
030305010103

ANTECEDENTES

Los habitantes del municipio, han solicitado apoyo al Gobierno del Estado de México, con la finalidad de poder contar con luz en su vivienda.

DATOS GENERALES

Programa: PAD 2015

Localización: Atlacomulco

Empresa: Comisión Federal de Electricidad

Costo de la Obra en 2015: \$1,000,000.00

Ejercido 2015: \$1,000,000.00

Fecha de Inicio: 17/10/2014

Fecha de Terminación: 04/12/2015

DATOS TÉCNICOS:

Conversión de la red de energía eléctrica en media y baja tensión de aérea a subterránea, colocación de transformadores sumergibles y/o de pedestal y acometidas subterráneas

TRABAJOS EJECUTADOS

Obra Terminada.

BENEFICIOS GENERADOS

1092 Habitantes Beneficiados



FICHA TÉCNICA

FICHA 71
SAOP

NOMBRE DE LA OBRA
96060 MEJORAR LA IMAGEN URBANA, ÁREAS VERDES Y DEPORTIVAS EN LA CABECERA MUNICIPAL DE ATLACOMULCO
(Cableado Subterráneo) (CG-172)
030305010103

ANTECEDENTES
Compromiso Federal (CG-0172)

TRABAJOS EJECUTADOS
Obra en proceso. Avance físico 45%

DATOS GENERALES
Programa: PAD 2015

BENEFICIOS GENERADOS
16,785 Habitantes Beneficiados

Localización: Atlacomulco

Empresa: Comisión Federal de Electricidad

Costo de la Obra en 2015: \$50,000,000.00

Ejercido 2015: \$50,000,000.00

Fecha de Inicio: 08/06/2015

Fecha de Terminación: Proceso.

DATOS TÉCNICOS:

Conversión de la red de energía eléctrica en media y baja tensión de aérea a subterránea, colocación de transformadores sumergibles y/o de pedestal y acometidas subterráneas



FICHA TÉCNICA

FICHA 72
SAOP

NOMBRE DE LA OBRA

92017 ELECTRIFICACIÓN PARA LA COMUNIDAD DE SAN PEDRO DE LOS BAÑOS EN EL MUNICIPIO DE IXTLAHUACA E
INSTALACIÓN DE UN TRANSFORMADOR EN LA COMUNIDAD DE HUOMETLA EN EL MUNICIPIO DE JOCOTITLÁN
030305010103

ANTECEDENTES

Solicitud realizada por los interesados al Gobierno del Estado de México

TRABAJOS EJECUTADOS

Obra Terminada: Pago de adeudo.

DATOS GENERALES

Programa: PAD 2015

BENEFICIOS GENERADOS

500 Habitantes Beneficiados

Localización: Jocotitlán

Empresa: Multiconstrucciones Albagsa S.A. de C.V.

Costo de la Obra en 2015: \$140,165.17

Ejercido 2015: \$140,165.17

Fecha de Inicio: 01/09/2014

Fecha de Terminación: 17/11/2014

DATOS TÉCNICOS:

Construcción de redes eléctricas en media y baja tensión con suministro e instalación de postes para dotar de energía eléctrica a viviendas de escasos recursos



FICHA TÉCNICA

FICHA 73
SAOP

NOMBRE DE LA OBRA

95294 ELECTRIFICACIÓN DE VARIAS CALLES EN LA COMUNIDAD LA CONCEPCIÓN XOCHICUAUTLA, LERMA
030305010103

ANTECEDENTES

Los habitantes del municipio, han solicitado apoyo al Gobierno del Estado de México, con la finalidad de poder contar con luz en su vivienda.

TRABAJOS EJECUTADOS

Obra Terminada y puesta en operación en el tercer trimestre 2015.

DATOS GENERALES

Programa: PAD 2015

BENEFICIOS GENERADOS

485 Habitantes Beneficiados

Localización: Lerma

Empresa: Constructora Eléctrica Rural Martínez, S.A. de C.V.

Costo de la Obra en 2015: \$1,940,178.27

Ejercido 2015: \$1,940,178.28

Fecha de Inicio: 25/11/2014

Fecha de Terminación: 16/02/2015

DATOS TÉCNICOS:

Construcción de redes eléctricas en media y baja tensión con suministro e instalación de postes para dotar de energía eléctrica a viviendas de escasos recursos



FICHA TÉCNICA

FICHA 74
SAOP

NOMBRE DE LA OBRA 91920 ELECTRIFICACIÓN DE COMUNIDADES EN EL MUNICIPIO DE METEPEC 030305010103

ANTECEDENTES

Los habitantes del municipio, han solicitado apoyo al Gobierno del Estado de México, con la finalidad de poder contar con luz en su vivienda.

DATOS GENERALES

Programa: PAD 2015

Localización: Metepec.

Empresa: Asesoría Técnica de Ingeniería y Construcciones Eléctricas, S.A. de C.V.

Costo de la Obra en 2015: \$1,151,800.96

Ejercido 2015: \$963,906.57

Fecha de Inicio: 13/08/2014

Fecha de Terminación: 22/02/2015

DATOS TÉCNICOS:

Construcción de redes eléctricas en media y baja tensión con suministro e instalación de postes para dotar de energía eléctrica a viviendas de escasos recursos.

TRABAJOS EJECUTADOS

Obra Terminada y puesta en operación en el tercer trimestre 2015.

BENEFICIOS GENERADOS

320 Habitantes Beneficiados



FICHA TÉCNICA

FICHA 75
SAOP

NOMBRE DE LA OBRA

94911 ELECTRIFICACIÓN DE LA PRIVADA ALTAMIRANO EN LA COLONIA NUEVA OXTOTITLÁN, TOLUCA
030305010103

ANTECEDENTES

Los habitantes del municipio, han solicitado apoyo al Gobierno del Estado de México, con la finalidad de poder contar con luz en su vivienda.

TRABAJOS EJECUTADOS

Obra Terminada y puesta en operación en el tercer trimestre 2015.

DATOS GENERALES

Programa: PAD 2015

BENEFICIOS GENERADOS

130 Habitantes Beneficiados

Localización: Toluca

Empresa: José Francisco Cortes Pérez

Costo de la Obra en 2015: \$226,753.56

Ejercido 2015: \$226,753.56

Fecha de Inicio: 19/11/2014

Fecha de Terminación: 16/02/2015

DATOS TÉCNICOS:

Construcción de redes eléctricas en media y baja tensión con suministro e instalación de postes para dotar de energía eléctrica a viviendas de escasos recursos



FICHA TÉCNICA

FICHA 76
SAOP

NOMBRE DE LA OBRA

91666 APOYAR EN LA GESTIÓN, EN COORDINACIÓN CON EL MUNICIPIO PARA REHABILITAR LA RED ELÉCTRICA DE LA CALLE DE ACCESO PRINCIPAL EN LA COMUNIDAD DE DANXHO, CHAPA DE MOTA (AGC-0493)

030305010104

ANTECEDENTES

Los habitantes del municipio, han solicitado apoyo al Gobierno del Estado de México, con la finalidad de poder contar con luz en su vivienda.

TRABAJOS EJECUTADOS

Obra Terminada: Pago de adeudo.

DATOS GENERALES

Programa: PAD 2015

BENEFICIOS GENERADOS

250 Habitantes Beneficiados

Localización: Chapa de Mota

Empresa: Bio-Arquitectonika, S.A. de C.V.

Costo de la Obra en 2015: \$397,383.38

Ejercido 2015: \$397,383.38

Fecha de Inicio: 11/04/2014

Fecha de Terminación: 09/07/2014

DATOS TÉCNICOS:

Construcción de redes eléctricas en media y baja tensión con suministro e instalación de postes para dotar de energía eléctrica a viviendas de escasos recursos



FICHA TÉCNICA

FICHA 77
SAOP

NOMBRE DE LA OBRA
88042 ELECTRIFICACIÓN DE COMUNIDADES EN EL MUNICIPIO DE IXTAPAN DE LA SAL (AGM-0343)
030305010104

ANTECEDENTES
Compromiso Gubernamental (AGM -0343)

TRABAJOS EJECUTADOS
Obra Terminada: Pago de adeudo.

DATOS GENERALES
Programa: PAD 2015

BENEFICIOS GENERADOS
1485 Habitantes Beneficiados

Localización: Ixtapan de la Sal

Empresa: Grupo Constructor Struttura, S.A. de C.V.

Costo de la Obra en 2015: \$2,235,695.25

Ejercido 2015: \$2,235,695.25

Fecha de Inicio: 13/08/2014

Fecha de Terminación: 31/12/2014

DATOS TÉCNICOS:

Construcción de redes eléctricas en media y baja tensión con suministro e instalación de postes para dotar de energía eléctrica a viviendas de escasos recursos



FICHA TÉCNICA

FICHA 78
SAOP

NOMBRE DE LA OBRA
89913 ELECTRIFICACIÓN DE VARIOS MUNICIPIOS, SAN FELIPE DEL PROGRESO, SAN JOSÉ DEL RINCÓN Y TEMASCALTEPEC
030305010104

ANTECEDENTES

Los habitantes del municipio, han solicitado apoyo al Gobierno del Estado de México, con la finalidad de poder contar con luz en su vivienda.

DATOS GENERALES

Programa: PAD 2015

Localización: San Felipe del Progreso

Empresa: Tark Construcciones y Comercializadora, S.A. de C.V.

Costo de la Obra en 2015: \$496,111.63

Ejercido 2015: \$312,535.40

Fecha de Inicio: 14/05/2014

Fecha de Terminación: 11/08/2014

DATOS TÉCNICOS:

Construcción de redes eléctricas en media y baja tensión con suministro e instalación de postes para dotar de energía eléctrica a viviendas de escasos recursos

TRABAJOS EJECUTADOS

Obra Terminada: Pago de adeudo.

BENEFICIOS GENERADOS

140 Habitantes Beneficiados



FICHA TÉCNICA

FICHA 79
SAOP

NOMBRE DE LA OBRA
90114 ELECTRIFICACIÓN DE COMUNIDADES EN EL MUNICIPIO DE SULTEPEC
030305010104

ANTECEDENTES

Los habitantes del municipio, han solicitado apoyo al Gobierno del Estado de México, con la finalidad de poder contar con luz en su vivienda.

TRABAJOS EJECUTADOS

Obra Terminada: Pago de adeudo.

DATOS GENERALES

Programa: PAD 2015

BENEFICIOS GENERADOS

75 Habitantes Beneficiados

Localización: Sultepec

Empresa: Comisión Federal de Electricidad

Costo de la Obra en 2015: \$468,761.25

Ejercido 2015: \$468,761.25

Fecha de Inicio: 20/05/2014

Fecha de Terminación: 17/08/2014

DATOS TÉCNICOS:

Construcción de redes eléctricas en media y baja tensión con suministro e instalación de postes para dotar de energía eléctrica a viviendas de escasos recursos



FICHA TÉCNICA

FICHA 80
SAOP

NOMBRE DE LA OBRA

90113 Electrificación de comunidades en el municipio de Tonanitla (AGM-0878)
030305010104

TRABAJOS EJECUTADOS

Obra Terminada y puesta en operación en el tercer trimestre 2015.

ANTECEDENTES

Los habitantes del municipio, han solicitado apoyo al Gobierno del Estado de México, con la finalidad de poder contar con luz en su vivienda.

DATOS GENERALES

Programa: PAD 2015

BENEFICIOS GENERADOS

450 Habitantes Beneficiados

Localización: Tonanitla

Empresa: Jesús García Valle

Costo de la Obra en 2015: \$2,284,980.56

Ejercido 2015: \$2,284,980.56

Fecha de Inicio: 25/11/2014

Fecha de Terminación: 22/02/2015

DATOS TÉCNICOS:

Construcción de redes eléctricas en media y baja tensión con suministro e instalación de postes para dotar de energía eléctrica a viviendas de escasos recursos



FICHA TÉCNICA

FICHA 81
SEINF

NOMBRE DE LA OBRA

100378 REALIZAR OBRA CIVIL PARA EL CABLEADO SUBTERRÁNEO DE LAS LÍNEAS DE TELMEX, EN LA CABECERA MUNICIPAL,
ACAMBAY
030305010104

ANTECEDENTES

Los habitantes del municipio, han solicitado apoyo al Gobierno del Estado de México, con la finalidad de poder contar con luz en su vivienda.

TRABAJOS EJECUTADOS

Obra en proceso Avance físico 50%.

DATOS GENERALES

Programa: PAD 2015

BENEFICIOS GENERADOS

1500 Habitantes Beneficiados

Localización: Acambay

Empresa: Constructora Eléctrica Rural Martínez, S.A.
de C.V.

Costo de la Obra en 2015: \$1,688,291.03

Ejercido 2015: \$844,145.51

Fecha de Inicio: 10/5/2015

Fecha de Terminación: Obra en proceso

DATOS TÉCNICOS:

Construcción de redes eléctricas en media y baja tensión con suministro e instalación de postes para dotar de energía eléctrica a viviendas de escasos recursos



FICHA TÉCNICA

FICHA 82
SEINF

NOMBRE DE LA OBRA
97351 AMPLIACIÓN DE ELECTRIFICACIÓN PARA EL CENTRO DE MONITOREO DE VIDEOCÁMARAS PARA EL CENTRO G-135,
TONATICO
030305010104

ANTECEDENTES

Los habitantes del municipio, han solicitado apoyo al Gobierno del Estado de México, con la finalidad de poder contar con luz en su vivienda.

DATOS GENERALES

Programa: PAD 2015

Localización: Tonatico

Empresa: Mario Víctor Silva Portillo

Costo de la Obra en 2015: \$312,140.90

Ejercido 2015: \$312,128.85

Fecha de Inicio: 8/13/2015

Fecha de Terminación: 12/9/2015

DATOS TÉCNICOS:

Construcción de redes eléctricas en media y baja tensión con suministro e instalación de postes para dotar de energía eléctrica a viviendas de escasos recursos

TRABAJOS EJECUTADOS

Obra Terminada.

BENEFICIOS GENERADOS

500 Habitantes Beneficiados



FICHA TÉCNICA

FICHA 83
SEDECO

NOMBRE DE LA OBRA

99659 IMPLEMENTACIÓN DE UNA PLATAFORMA DE DIGITALIZACIÓN PARA LOS PROCESOS DE PERMISOS DE CONTRUCCIÓN, REGISTRO DE LA PROPIEDAD Y LICENCIA DE FUNCIONAMIENTO Y JUICIOS MERCANTILES PARA EL MUNICIPIO DE TLALNEPANTLA Y EL ESTADO DE MÉXICO.
030402010102

ANTECEDENTES

Implementación de una plataforma digital que provea los siguientes trámites y servicios en línea, permisos de construcción, licencia de funcionamiento, registro de la propiedad y juicios mercantiles (cumplimiento de contratos), a través de su mejora y automatización, así como incluir el hardware e infraestructura tecnológica necesaria para su operación.

DATOS GENERALES

Programa: PAD 2015

Localización: Tlalnepantla y Estado de México.

Empresa. Estrategia Total en Competitividad Nacional e Internacional, S.A. de C.V.

Costo de la Obra en 2015: \$37,323,000.00

Ejercido 2015: \$9,330,750.70

Fecha de Inicio: 14/07/2015

Fecha de Terminación: 14/07/2016

DATOS TÉCNICOS:

Implementación de una plataforma digital que provea los siguientes trámites y servicios en línea, permisos de construcción, licencia de funcionamiento, registro de la propiedad y juicios mercantiles (cumplimiento de contratos), faciliten al ciudadano su operación a través de los portales del Estado de México y que permita la interoperabilidad a nivel Federal, Estatal y Municipal, el proyecto se ejecutará bajo un esquema de llave en mano.

TRABAJOS EN PROCESO

Obra en proceso.

BENEFICIOS GENERADOS

1,000,000 Habitantes Beneficiados



FICHA TÉCNICA

FICHA 84
FIDEPAR

ACCIÓN: APOYO A LA GENERACIÓN DE NUEVOS EMPLEOS, NUEVAS INVERSIONES E INCREMENTO A LA PRODUCCIÓN EN PLANTA FORD CUAUTILÁN 030402010201

ANTECEDENTES

A fin de promover la cultura laboral y fomentar el empleo, que implica la atracción y expansión de la inversión productiva y la generación de un mayor número de empleos, se firmó Convenio de Concertación para el otorgamiento de apoyos celebrado por el Gobierno constitucional del Estado de México a través del Fideicomiso para el Desarrollo de Parques y Zonas Industriales en el Estado de México (FIDEPAR), con la empresa Ford Motor Company, S.A. de C.V., en el año 2008 por un monto de 65 millones 500 mil dólares americanos, a otorgar durante 10 años (2008-2017), con cargo al Gasto de Inversión Sectorial.

Se firma el primer convenio modificatorio en el 2009, para fijar el tipo de cambio del dólar y establecer el compromiso de pago para el periodo de la administración hasta el año 2011.

Se firma el segundo convenio modificatorio, para establecer el compromiso de pago para el periodo de la administración del 2012 al 2017.

A partir del ejercicio 2013, se establece el compromiso del pago a través del presupuesto de gasto corriente del fideicomiso, mediante transferencias estatales del Gobierno del Estado de México, que concluirá en el ejercicio 2017.

DATOS GENERALES

Localización: Autopista México Querétaro, Cuautlán Izcalli, Estado de México

Costo de la Acción: \$70'800,000.00 (Transferencias estatales ejercicio 2015)

Fecha de inicio: Marzo 2015

Fecha de terminación: Diciembre 2015

DATOS TÉCNICOS

Producción y desarrollo de un nuevo vehículo que permita revitalizar los negocios de autos con un precio y tamaño adecuado.

Maximizar el abastecimiento de mano de obra mexicana calificada y competitiva.

Desarrollar un tren motriz competitivo para cumplir con las regulaciones norteamericanas.

Generación de 2,300 empleos durante el periodo de 10 años.

TRABAJOS EJECUTADOS

Avance Físico 100 %
Avance Financiero 100 %

BENEFICIOS GENERADOS

Al mes de diciembre del 2015, se han generado 1,416 empleos acumulados desde el inicio del programa de apoyo.

Con esta acción se continúa beneficiando a varias empresas, las cuales contarán con instalaciones de infraestructura productiva, fomentando fuentes de empleo en la región.



FICHA TÉCNICA

FICHA 85
FIDEPAR

MANTENIMIENTO AL EQUIPO DE BOMBEO DEL POZO PROFUNDO DE AGUA POTABLE DEL PARQUE INDUSTRIAL SAN CAYETANO, TOLUCA, ESTADO DE MÉXICO (PENDIENTE DE PAGO) 030402010203

ANTECEDENTES

El Fideicomiso para el Desarrollo de Parques y Zonas Industriales en el Estado de México. Tiene como objetivo el mantenimiento de Parques Industriales en la entidad, para la atracción de inversión y la creación de empleos, para una mejor vida de los habitantes del Estado de México. En este sentido se proporciona un servicio de calidad a las empresas establecidas y a sus empleados, dentro de del mismo, por parte de este Fideicomiso, por lo tanto tiene como objetivo mantener en óptimas condiciones el Parque Industrial Ixtlahuaca, para dar una buena imagen a los Industriales, empleados y visitantes.

Desarrollar un tren motriz competitivo para cumplir con las regulaciones norteamericanas.
Generación de 2,300 empleos durante el periodo de 10 años.

TRABAJOS EJECUTADOS

1 Obra
Avance Físico 100 %
Avance Financiero 0 %

DATOS GENERALES

MANTENIMIENTO MAYOR AL EQUIPO DE BOMBEO DEL POZO PROFUNDO DE AGUA POTABLE, REPOSICIÓN DE EQUIPO DE BOMBEO Y REPARACIÓN INTEGRAL AL EQUIPO DE BOMBEO EXISTENTE, LIMPIEZA Y ESCOBILLADO DE ADEME, REPOSICIÓN DE JUNTAS EN CONEXIONES BRIDADAS.

BENEFICIOS GENERADOS

A 6 industrias establecidas dentro del parque, dándoles el servicio de agua potable.

Localización: Parque Industrial San Cayetano. Carretera libre Toluca-Ixtlahuaca km. 1.5, Barrio de San Cayetano de Morelos, Toluca, México.

Costo de la Obra: \$519,233.54 IVA incluido

Fecha de inicio: 05 de abril de 2015

Fecha de terminación: 25 de abril de 2015

DATOS TÉCNICOS

Cantidad de material: Equipo de bombeo pozo profundo.

COBERTURA: Abastecimiento de agua potable para todo el Parque Industrial.



FICHA TÉCNICA

FICHA 86
FIDEPAR

MANTENIMIENTO DE ÁREAS VERDES EN EL PARQUE INDUSTRIAL SAN CAYETANO, TOLUCA ESTADO DE MÉXICO 030402010203

ANTECEDENTES

El Fideicomiso para el Desarrollo de Parques y Zonas Industriales en el Estado de México. Tiene como objetivo la creación de Parques Industriales en la entidad, para la atracción de inversión y la creación de empleos, para una mejor vida de los habitantes del Estado de México. En este sentido se proporciona un servicio de calidad a las empresas establecidas y a sus empleados, dentro de del mismo, por parte de este Fideicomiso, por lo tanto tiene como objetivo mantener en óptimas condiciones el Parque Industrial San Cayetano, para dar una buena imagen a los Industriales, empleados y visitantes.

TRABAJOS EJECUTADOS

1 Obra
Avance Físico 100 %
Avance Financiero 0 %

BENEFICIOS GENERADOS

Se logró dar un aspecto de cuidado en las diferentes áreas comunes y peatonales del parque industrial, satisfaciendo a los residentes y usuarios externos.

DATOS GENERALES

MANTENIMIENTO DE ÁREAS VERDES EN EL PARQUE INDUSTRIAL SAN CAYETANO, TOLUCA ESTADO DE MÉXICO

Localización: Carretera de cuota Toluca-Atlacomulco, km 16 a un costado de la 1a caseta de cobro "El Dorado", Toluca, México

Costo de la Obra: \$ 0.00 IVA incluido

Fecha de inicio: 21 de enero de 2015
Fecha de terminación: 21 de febrero de 2015

DATOS TÉCNICOS

Cantidad de material: Maquinaria manual, herramienta menor y mano de obra.

COBERTURA Tránsito vehicular del Parque Industrial.



FICHA TÉCNICA

FICHA 87
FIDEPAR

MANTENIMIENTO DEL PARQUE INDUSTRIAL SAN CAYETANO, CONSISTENTE EN BACHEO DE CARPETA ASFÁLTICA 030402010203

ANTECEDENTES

Las vialidades internas del parque industrial se han deteriorado debido a la circulación de transporte pesado por lo que ha sido reportado por parte de los residentes del parque que es necesario dar atención al asunto.

TRABAJOS EJECUTADOS

1 Obra
Avance Físico 100 %
Avance Financiero 0 %

DATOS GENERALES

MANTENIMIENTO DEL PARQUE INDUSTRIAL SAN CAYETANO, CONSISTENTE EN BACHEO DE CARPETA ASFÁLTICA

Localización: Carretera de cuota Toluca-Atlacomulco, km 16
a un costado de la 1a caseta de cobro "El
Dorado", Toluca, México

Costo de la Obra: \$ 0.00 IVA incluido

Fecha de inicio: 21 de enero de 2015
Fecha de terminación: 21 de febrero de 2015

DATOS TÉCNICOS

Cantidad de material: 61 M2 de asfalto para bacheo, incluyendo
maquinaria manual para compactación de
material y mano de obra.

COBERTURA Tránsito vehicular del Parque Industrial.

BENEFICIOS GENERADOS

Se logró reparar gran parte de las áreas afectadas en el pavimento de las vialidades del Parque industrial, mejorando considerablemente el tránsito de los usuarios, así como el de los suministradores y exportadores del parque.



FICHA TÉCNICA

FICHA 88
FIDEPAR

MANTENIMIENTO AL EQUIPO DE BOMBEO DEL POZO PROFUNDO DE AGUA POTABLE DEL PARQUE “LA HERMANDAD” EN IXTLAHUACA ESTADO DE MÉXICO. 030402010203

ANTECEDENTES

Para mantener las instalaciones en óptimas condiciones de operación en este parque se realizan trabajos de mantenimiento en el equipo electromecánico para reparar daños y rehabilitación del mismo, para su buen funcionamiento.

TRABAJOS EJECUTADOS

1 Obra
Avance Físico 100 %
Avance Financiero 0 %

DATOS GENERALES

MANTENIMIENTO MAYOR AL ADEME DEL POZO DE AGUA POTABLE DEL PARQUE LA HERMANDAD EN IXTLAHUACA ESTADO DE MÉXICO.

BENEFICIOS GENERADOS

A las industrias establecidas en el Parque Industrial Ixtlahuaca, dándoles una mejor calidad en su agua a las Industrias para su producción.

Localización: km 33 autopista Toluca-Atlacomulco, Barrio de San Pedro, Ixtlahuaca, México.

Costo de la Obra: \$ 0.00 IVA incluido

Fecha de inicio: 22 de marzo de 2015
Fecha de terminación: 25 de marzo de 2015

DATOS TÉCNICOS

Cantidad de material: Equipo electromecánico, empaques de neopreno de 6” y juntas de neopreno de 6”.



COBERTURA: Mantenimientos mayor al ademe del pozo profundo de agua potable.

FICHA TÉCNICA

FICHA 89
FIDEPAR

MANTENIMIENTO AL MEDIDOR DE AGUA POTABLE DE LA EMPRESA INTIMARK, EN EL PARQUE “LA HERMANDAD” EN IXTLAHUACA ESTADO DE MÉXICO. 030402010203

ANTECEDENTES

La empresa Intimark que se localiza en los lotes 13 al 15 de la manzana uno del parque, reporta que el medidor que se encuentra dentro de su predio no funciona correctamente en repetidas ocasiones, a partir del 05 de mayo de 2015.

TRABAJOS EJECUTADOS

1 Obra
Avance Físico 100 %
Avance Financiero 0 %

DATOS GENERALES

MANTENIMIENTO AL MEDIDOR DE AGUA POTABLE DE LA EMPRESA INTIMARK, EN EL PARQUE “LA HERMANDAD” EN IXTLAHUACA ESTADO DE MÉXICO.

BENEFICIOS GENERADOS

Se reparó el medidor de la empresa Intimark, así mismo, evitando que las lecturas siguiesen siendo erróneas y coadyuvando a que el cobro del agua fuera de la misma manera.

Localización: km 33 autopista Toluca-Atlacomulco, Barrio de San Pedro, Ixtlahuaca, México.

Costo de la Obra: \$ 0.00 IVA incluido

Fecha de inicio: 22 de marzo de 2015

Fecha de terminación: 25 de marzo de 2015

DATOS TÉCNICOS

Cantidad de material: Se requirió exclusivamente mano de obra.

COBERTURA Lecturas de agua potable para cobro.



FICHA TÉCNICA

FICHA 90
FIDEPAR

MANTENIMIENTO AL PARQUE TECNOLÓGICO TECNOPOLO, PARA VISITA DEL CORPORATIVO FORD 030402010203

ANTECEDENTES

Se presenta la necesidad de tener las condiciones adecuadas para recibir al corporativo de la empresa Ford de México, en el Parque Tecnopolo Esmeralda, debiendo tomar acciones en las zonas exteriores e interiores del parque y edificio sede.

TRABAJOS EJECUTADOS

1 Obra
Avance Físico 100 %
Avance Financiero 0 %

DATOS GENERALES

MANTENIMIENTO AL PARQUE TECNOLÓGICO TECNOPOLO, PARA VISITA DEL CORPORATIVO FORD.

Localización: Calle Pioneros de Cooperativismo S/N en la Colonia México nuevo, Atizapán de Zaragoza, México.

Costo de la Obra: \$ 0.00 IVA incluido

Fecha de inicio: 6 de julio
Fecha de terminación: 8 de julio

DATOS TÉCNICOS

Cantidad de material: Maquinaria (Retroexcavadora) y mano de obra al interior del edificio sede.

COBERTURA Mantenimiento al Parque Tecnopolo Esmeralda.

BENEFICIOS GENERADOS

Se logró dar un aspecto óptimo al Parque Tecnopolo Esmeralda y al edificio sede, para recibir al personal del Corporativo Ford de México.



FICHA TÉCNICA

FICHA 91
FIDEPAR

RELOTIFICACIÓN DEL PARQUE INDUSTRIAL SANTA BÁRBARA, ATLACOMULCO, MÉXICO 030402010203

ANTECEDENTES

El FIDEPAR tiene como objetivo la creación de Parques Industriales en la entidad, para la atracción de inversión y la creación de empleos, para una mejor vida de los habitantes del Estado de México.

Es el caso del Parque Industrial Santa Bárbara, municipio de Atlacomulco, Estado de México, se realizó la Relotificación de este parque, en cumplimiento de los compromisos adquiridos y con la finalidad de dotar de infraestructura a los predios garantizando los mejores parámetros de calidad y considerar la infraestructura de las obligaciones derivadas de la autorización como conjunto urbano, para con estos elementos ejecutar los trabajos de infraestructura necesarios garantizando los mejores parámetros de calidad para el desarrollo industrial.

DATOS GENERALES

RELOTIFICACIÓN DEL PARQUE INDUSTRIAL SANTA BÁRBARA, ATLACOMULCO, MÉXICO

Localización: camino Flor de María s/n, Atlacomulco, México,
Estado de México

Costo de la Obra: \$ 0.00 IVA incluido

Fecha de inicio: 01 de enero de 2015
Fecha de terminación: 13 de enero de 2015

DATOS TÉCNICOS

Cantidad de material: Capital humano técnico.

COBERTURA Relotificación de Parque Industrial.

TRABAJOS EJECUTADOS

1 Relotificación
Avance Físico 100 %
Avance Financiero 0 %

BENEFICIOS GENERADOS

Relotificación, consistente en:
Llevar a cabo las acciones necesarias para realizar la división y subdivisión de lotes, y la complementación de los proyectos existentes, para integrar un proyecto ejecutivo definitivo, siguiendo los criterios establecidos por la normatividad.

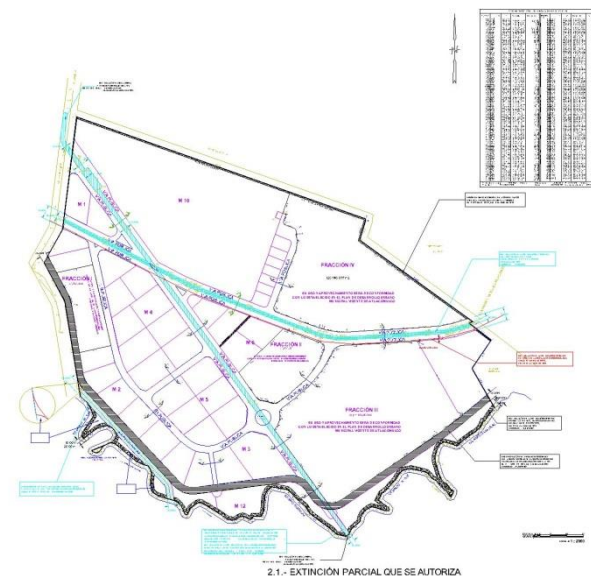

FICHA TÉCNICA

FICHA 92
FIDEPAR

RELOTIFICACIÓN DEL PARQUE INDUSTRIAL JILOTEPEC, MÉXICO 030402010203

ANTECEDENTES

El FIDEPAR tiene como objetivo la creación de Parques Industriales en la entidad, para la atracción de inversión y la creación de empleos, para una mejor vida de los habitantes del Estado de México.

Es el caso del Parque Industrial Jilotepec, municipio de Jilotepec, Estado de México, se realizó la Relotificación de este parque, en cumplimiento de los compromisos adquiridos y con la finalidad de dotar de infraestructura a los predios garantizando los mejores parámetros de calidad y considerar la infraestructura de las obligaciones derivadas de la autorización como conjunto urbano, para con estos elementos ejecutar los trabajos de infraestructura necesarios garantizando los mejores parámetros de calidad para el desarrollo industrial.

DATOS GENERALES

RELOTIFICACIÓN DEL PARQUE INDUSTRIAL JILOTEPEC, MÉXICO

Localización: A 8 Km del entronque a la carretera México Querétaro y a 10 min. del de la Cabecera Municipal de Jilotepec.

Costo de la Obra: \$ 0.00 IVA incluido

Fecha de inicio: 01 de diciembre de 2015
Fecha de terminación: 13 de diciembre de 2015

DATOS TÉCNICOS

Cantidad de material: Capital humano técnico.

COBERTURA Relotificación de Parque Industrial.

TRABAJOS EJECUTADOS

1 Relotificación
Avance Físico 100 %
Avance Financiero 0 %

BENEFICIOS GENERADOS

Relotificación, consistente en:
Llevar a cabo las acciones necesarias para realizar la división y subdivisión de lotes, y la complementación de los proyectos existentes, para integrar un proyecto ejecutivo definitivo, siguiendo los criterios establecidos por la normatividad.

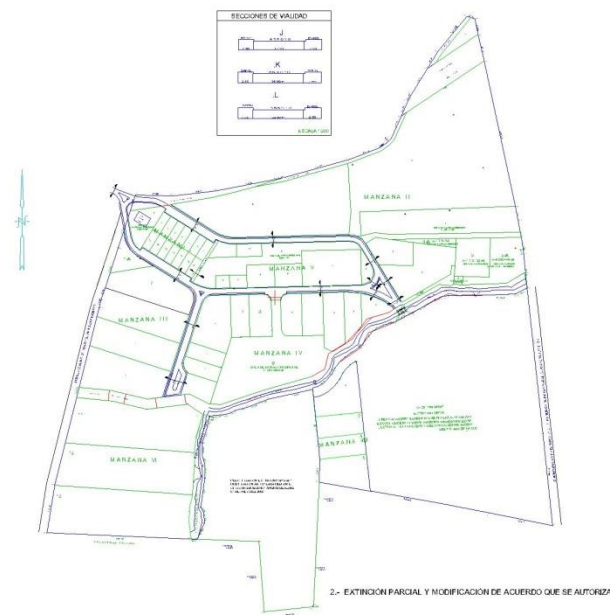

FICHA TÉCNICA

FICHA 93
FIDEPAR

RELOTIFICACIÓN DEL PARQUE INDUSTRIAL IXTLAHUACA, MÉXICO 030402010203

ANTECEDENTES

El FIDEPAR tiene como objetivo la creación de Parques Industriales en la entidad, para la atracción de inversión y la creación de empleos, para una mejor vida de los habitantes del Estado de México.

Es el caso del Parque Industrial Ixtlahuaca, municipio de Ixtlahuaca, Estado de México, se realizó la Relotificación de este parque, en cumplimiento de los compromisos adquiridos y con la finalidad de dotar de infraestructura a los predios garantizando los mejores parámetros de calidad y considerar la infraestructura de las obligaciones derivadas de la autorización como conjunto urbano, para con estos elementos ejecutar los trabajos de infraestructura necesarios garantizando los mejores parámetros de calidad para el desarrollo industrial.

DATOS GENERALES

RELOTIFICACIÓN DEL PARQUE INDUSTRIAL JILOTEPEC, MÉXICO

Localización: Autopista de cuota Toluca-Atlacomulco Km. 33 con dos accesos a la carretera Jilotepec Soyaniquilpan y a 500 m de la Carretera de cuota Toluca Atlacomulco

Costo de la Obra: \$ 0.00 IVA incluido

Fecha de inicio: 01 de marzo de 2015

Fecha de terminación: 17 de marzo de 2015

DATOS TÉCNICOS

Cantidad de material: Capital humano técnico.

COBERTURA Relotificación de Parque Industrial.

TRABAJOS EJECUTADOS

1 Relotificación
Avance Físico 100 %
Avance Financiero 0 %

BENEFICIOS GENERADOS

Relotificación, consistente en:
Llevar a cabo las acciones necesarias para realizar la división y subdivisión de lotes, y la complementación de los proyectos existentes, para integrar un proyecto ejecutivo definitivo, siguiendo los criterios establecidos por la normatividad.

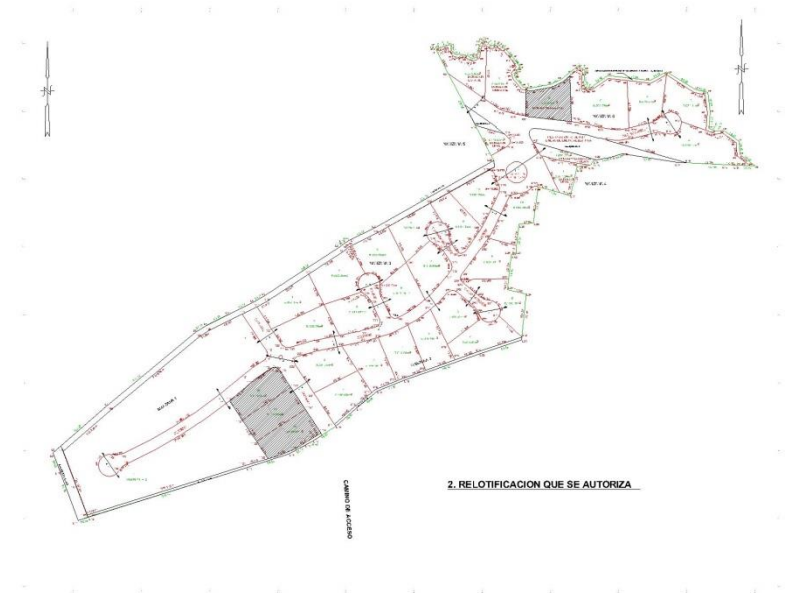

FICHA TÉCNICA

FICHA 94
FIDEPAR

RELOTIFICACIÓN DEL PARQUE INDUSTRIAL SANTA MARGARITA IXTLAHUACA, MÉXICO 030402010203

ANTECEDENTES

El FIDEPAR tiene como objetivo la creación de Parques Industriales en la entidad, para la atracción de inversión y la creación de empleos, para una mejor vida de los habitantes del Estado de México.

Es el caso del Parque Industrial Santa Margarita Ixtlahuaca, municipio de Ixtlahuaca, Estado de México, se realizó la Relotificación de este parque, en cumplimiento de los compromisos adquiridos y con la finalidad de dotar de infraestructura a los predios garantizando los mejores parámetros de calidad y considerar la infraestructura de las obligaciones derivadas de la autorización como conjunto urbano, para con estos elementos ejecutar los trabajos de infraestructura necesarios garantizando los mejores parámetros de calidad para el desarrollo industrial.

DATOS GENERALES

RELOTIFICACIÓN DEL PARQUE INDUSTRIAL JILOTEPEC, MÉXICO

Localización: Autopista de cuota Toluca-Atlacomulco Km. 33 con dos accesos a la carretera Jilotepec Soyaniquilpan y a 500 m de la Carretera de cuota Toluca Atlacomulco

Costo de la Obra: \$ 0.00 IVA incluido

Fecha de inicio: 01 de abril de 2015
Fecha de terminación: 30 de abril de 2015

DATOS TÉCNICOS

Cantidad de material: Capital humano técnico.

COBERTURA Relotificación de Parque Industrial.

TRABAJOS EJECUTADOS

1 Relotificación
Avance Físico 100 %
Avance Financiero 0 %

BENEFICIOS GENERADOS

Relotificación, consistente en:

Llevar a cabo las acciones necesarias para realizar la división y subdivisión de lotes, y la complementación de los proyectos existentes, para integrar un proyecto ejecutivo definitivo, siguiendo los criterios establecidos por la normatividad.



FICHA TÉCNICA

FICHA 95
JCEM

91994 CONSTRUCCIÓN DEL LIBRAMIENTO DE TENANCINGO. 030501030201

ANTECEDENTES

Camino pavimentado con carpeta asfáltica de dos riegos, con un ancho de 7.0 metros y la superficie de rodamiento está deteriorada; se requiere de la ampliación a cuatro carriles en el tramo 40-50, para mejorar la superficie de rodamiento y así brindar un mejor servicio a los vehículos que transitan por esta importante vía de comunicación.

Avance Físico 95 %
Avance Financiero 100 %

DATOS GENERALES

Localización: Tenancingo
Costo de la Obra: 4,419,224.24 (Ejercido).
Fecha de inicio: 28 Marzo 2014
Fecha de terminación: 30 Mayo 2015

BENEFICIOS GENERADOS

Se reducen los tiempos de traslado de la gente que va de las comunidades a la Cabecera Municipal y a la ciudad de Toluca así mismo se evitan accidentes a los vehículos que transitan por esta importante vía de comunicación.

DATOS TECNICOS

Longitud Atendida: 2.00 Kms
T.P.D.A 3,200 Automóviles
Velocidad de Proyecto 60 Km/hr
Cobertura: 150,000 beneficiados

TRABAJOS EJECUTADOS

Cortes excavación para estructuras, terraplenes, rellenos, guarniciones y banquetas, demoliciones y desmantelamientos, drenaje y subdrenaje, suministro y colocación de tubería, construcción de registros para coladeras de banqueta, pavimentos subbases y bases, riego de impregnación, carpetas asfálticas con mezcla en caliente, señalamientos y dispositivos de seguridad, marcas en el pavimento, vialitas y botones, señales verticales bajas, señales preventivas, señales restrictivas, señales informativas de destino, jardinería, y alumbrado.



FICHA TÉCNICA

FICHA 96
JCEM

90683 CONSTRUCCION DE ACCESO A DESNIVEL A DEPENDENCIAS E INSTITUCIONES SOBRE LA CARRETERA TOLUCA-PALMILLAS. 030501030201

ANTECEDENTES

Se requiere una vía donde permita el acceso a las instancias así como beneficie a los habitantes de la zona la entrada y salida de forma segura y con esto reducir los accidentes que se ocasionan en este punto de la vialidad Toluca-Palmillas.

BENEFICIOS GENERADOS

Agiliza el tránsito en la vialidad Toluca-palmillas, brindando mayor seguridad a y evita accidentes en esta zona.

DATOS GENERALES

Localización: Toluca
Costo de la Obra: 15,497,703.19 (Ejercido).
Fecha de inicio: 11 Noviembre 2013
Fecha de terminación: Indefinido

DATOS TECNICOS

Longitud Atendida: 1.3 Kms
T.P.D.A 18,500 Automóviles
Velocidad de Proyecto 80 Km/hr
Cobertura: 700,000 beneficiados

TRABAJOS EJECUTADOS

Obras inducidas, adecuaciones geométricas, sub-estructura, superestructura, excavaciones, electrificación y alumbrado, guarniciones y banquetas, pavimentación y señalamiento horizontal y vertical, reubicación de puente peatonal, reubicación de líneas CFE, tala y retiro de árboles, liberación de derecho de vía.

Avance Físico 100 %
Avance Financiero 99 %



FICHA TÉCNICA

FICHA 97
JCEM

91901 PROGRAMA DE MANTENIMIENTO CARRETERO 2014 (BACHEO Y LIMPIEZA DE 11 CAMINOS CON UNA LONGITUD DE 233.7 KM, A CARGO DE LA RESIDENCIA REGIONAL IXTAPAN DE LA SAL.
030501030202

ANTECEDENTES

Dentro de los Objetivos principales de la Junta de Caminos del Estado de México, es el de mantener en condiciones de transitabilidad la Infraestructura Vial Primaria Libre de Peaje a cargo de las Residencias Regionales, por lo que es necesario realizar trabajos de Bacheo y Limpieza en estos caminos.

DATOS GENERALES

Localización: Coatepec Harinas
Costo de la Obra: 272,187.46 (Ejercido).
Fecha de inicio: 02 Enero 2014
Fecha de terminación: 31 Diciembre 2015

DATOS TECNICOS

Longitud Atendida: 233.70 Kms
T.P.D.A 9,874 Automóviles
Velocidad de Proyecto 40 Km/hr
Cobertura: 210,000 beneficiados

TRABAJOS EJECUTADOS

Bacheo y/o Renivelaciones
Limpieza

Avance Físico 100 %
Avance Financiero 100 %

BENEFICIOS GENERADOS

Se mejoró la superficie de rodamiento para así brindar un mejor servicio a los usuarios que transitan por estas vías comunicación, del sureste del Estado de México.



FICHA TÉCNICA

FICHA 98
JCEM

95440 PROGRAMA DE MANTENIMIENTO CARRETERO 2014 (BACHEO Y LIMPIEZA DE 567.10 KILÓMETROS DE CAMINOS E LA INFRAESTRUCTURA VIAL PRIMARIA LIBRE DE PEAJE A CARGO DE LA RESIDENCIA REGIONAL DE TEJUPILCO).
030501030202

ANTECEDENTES

Dado el alto grado de deterioro que presentan los caminos, así como las diversas peticiones de los usuarios, se requiere realizar la rehabilitación de las vías de comunicación que servirá para impulsar el desarrollo social y económico de los beneficiarios del tramo 0+000 al 567+100, el cual presenta zonas con fallas severas en su estructura y el 90% de la superficie tiene baches.

DATOS GENERALES

Localización: Varios
Costo de la Obra: 1,032,051.29 (Ejercido).
Fecha de inicio: 15 Julio 2014
Fecha de terminación: 31 Diciembre 2015

DATOS TÉCNICOS

Longitud Atendida: 567.10 kms
T.P.D.A 20,000 Automóviles
Velocidad de Proyecto 60 Km/hr
Cobertura: 283,585 beneficiados

TRABAJOS EJECUTADOS

Bacheo, deshierbe, desazolvé de alcantarillas y limpieza.
Avance Físico 100 %
Avance Financiero 100 %

BENEFICIOS GENERADOS

Se mejorará la superficie de rodamiento para así brindar un mejor servicio a los usuarios que transitan por esta vía comunicación.



FICHA TÉCNICA

FICHA 99
JCEM

91900. PROGRAMA DE MANTENIMIENTO CARRETERO 2014 (BACHEO Y LIMPIEZA DE 27 CAMINOS Y VIALIDADES CON UNA LONGITUD DE 515.0 KM, A CARGO DE LA RESIDENCIA REGIONAL DE CUAUTITLÁN).
030501030202

ANTECEDENTES

Demanda de la población para atender con bacheo y limpieza 27 caminos y vialidades a cargo de la Residencia Regional Cuautitlán

BENEFICIOS GENERADOS

Con el mantenimiento de estos caminos se mejora la imagen urbana del municipio, así como se agiliza el tránsito vehicular.

DATOS GENERALES

Localización: Varios municipios.
Costo de la Obra: 590,171.01 (Ejercido).
Fecha de inicio: 26 febrero 2014
Fecha de terminación: 31 marzo 2015

DATOS TECNICOS

Longitud Atendida: 515 km.
T.P.D.A Variable
Velocidad de Proyecto 60 Km/hr
Cobertura: 5'000,000 beneficiados

TRABAJOS EJECUTADOS

Bacheo y limpieza de 27 caminos de jurisdicción estatal

Avance Físico: 100 %
Avance Financiero: 100 %



FICHA TÉCNICA

FICHA 100
JCEM

91899. PROGRAMA DE MANTENIMIENTO CARRETERO 2014 (BACHEO Y LIMPIEZA DE 34 CAMINOS Y VIALIDADES CON UNA LONGITUD DE 477.58 KM, A CARGO DE LA RESIDENCIA REGIONAL DE ATLACOMULCO).
030501030202

ANTECEDENTES

Demanda de la población para atender con bacheo y limpieza 34 caminos y vialidades a cargo de la Residencia Regional Atlacomulco

BENEFICIOS GENERADOS

Con el mantenimiento de estos caminos se mejora la imagen urbana del municipio, así como se agiliza el tránsito vehicular.

DATOS GENERALES

Localización: Varios municipios.
Costo de la Obra: \$ 116,593.56 (Ejercido).
Fecha de inicio: Junio 2014
Fecha de terminación: Septiembre 2015

DATOS TECNICOS

Longitud Atendida: 477.58 km.
T.P.D.A Variable
Velocidad de Proyecto 60 Km/hr
Cobertura: 300,000 beneficiados

TRABAJOS EJECUTADOS

Bacheo y limpieza de 34 caminos de jurisdicción estatal

Avance Físico: 100 %
Avance Financiero: 100 %



FICHA TÉCNICA

FICHA 101
JCEM

91904 PROGRAMA DE MANTENIMIENTO CARRETERO 2014 (BACHEO Y LIMPIEZA DE 37 CAMINOS CON UNA LONGITUD DE 350.4 KM, A CARGO DE LA RESIDENCIA REGIONAL DE TOLUCA).
030501030202

ANTECEDENTES

Dentro de los Objetivos principales de la Junta de Caminos del Estado de México, es el de mantener en condiciones de transitabilidad la Infraestructura Vial Primaria Libre de Peaje a cargo de las Residencias Regionales, por lo que es necesario realizar trabajos de Bacheo y Limpieza en estos caminos.

DATOS GENERALES

Localización: Varios municipios
Costo de la Obra: 488,374.52 (Ejercido).
Fecha de inicio: Febrero 2014
Fecha de terminación: Diciembre 2015

DATOS TECNICOS

Longitud Atendida: 350.4 Kms
T.P.D.A 9,874 Automóviles
Velocidad de Proyecto 60 Km/hr
Cobertura: 250,000 beneficiados

TRABAJOS EJECUTADOS

Bacheo y/o Renivelaciones

Limpieza

Avance Físico 100 %
Avance Financiero 100 %

BENEFICIOS GENERADOS

Se mejoró la superficie de rodamiento para así brindar un mejor servicio a los usuarios que transitan por estas vías de comunicación, del sureste del Estado de México.



FICHA TÉCNICA

FICHA 102
JCEM

95439 PROGRAMA DE MANTENIMIENTO CARRETERO 2014 (BACHEO DE 143.35 KILOMETROS Y LIMPIEZA DE 158.10 KILOMETROS DE CAMINOS DE LA INFRAESTRUCTURA VIAL PRIMARIA LIBRE DE PEAJE A CARGO DE LA RESIDENCIA REGIONAL TEXCOCO).
030501030202

ANTECEDENTES

Derivado del mal estado que se encontraba la red carretera estatal Texcoco, se solicitaron recursos para realizar trabajos de bacheo y limpieza general.

BENEFICIOS GENERADOS

Reducirá costos en tiempo de recorrido de los habitantes que circulan en la Red Carretera Estatal, dando mayor seguridad a los usuarios.

DATOS GENERALES

Localización: Municipio: Varios (35)
Costo de la Obra: 361,285.99 (Ejercido).
Fecha de inicio: 02 de Julio del 2014
Fecha de terminación: 31 de Diciembre del 2015

DATOS TECNICOS

Longitud Atendida: 207.60 Kms
T.P.D.A 155,256 Automóviles
Velocidad de Proyecto 60 Km/hr
Cobertura: 500,296 beneficiados

TRABAJOS EJECUTADOS

Trabajos de Bacheo, renivelaciones y limpieza general

Avance Físico 100 %
Avance Financiero 100 %



FICHA TÉCNICA

FICHA 103
SEINF

NOMBRE DE LA OBRA

99810 INSTALACIÓN DE SEÑALAMIENTO HORIZONTAL, VERTICAL Y REHABILITACIÓN DE ALUMBRADO PÚBLICO, SOBRE LA AV. BENITO JUÁREZ, TRAMO: BOULEVAR JUAN HERRERA Y PIÑA - CARRETERA A COLORINES. VALLE DE BRAVO. VALLE DE BRAVO. 030501030203

ANTECEDENTES

Con estos trabajos, se mejora el nivel de servicio de la vialidad al colocar el señalamiento horizontal y el vertical (informativo de destino, restrictivo de velocidad), así como de alumbrado público sobre el Blvd. Juan Herrera y Piña y la Carretera Valle de Bravo-Colorines.

DATOS GENERALES

Programa: PAD 2015

Localización: Valle de Bravo

Empresa: Constructora Arpoza, S.A. de C.V.

Costo de la Obra en 2015: \$ 1,601,065.21

Ejercido 2015: \$ 1,601,065.21

Fecha de Inicio: 31/08/2015

Fecha de Terminación: 29/09/2015

DATOS TÉCNICOS:

Señalamiento horizontal y el vertical informativo de destino y restrictivo de velocidad, alumbrado público

TRABAJOS EJECUTADOS

Señalamiento horizontal y el vertical informativo de destino y restrictivo de velocidad, alumbrado público.

BENEFICIOS GENERADOS

15,000 Habitantes Beneficiados



FICHA TÉCNICA

FICHA 104
SEINF

NOMBRE DE LA OBRA

99752 PROYECTO EJECUTIVO PARA LA CONSTRUCCIÓN DEL ACCESO AL AUDITORIO METROPOLITANO ECATEPEC. TECÁMAC
030501030203

ANTECEDENTES

El municipio de Ecatepec contará con un Auditorio Metropolitano ya que es el municipio del Estado de México con mayor población, por lo que este proyecto requiere de vías de acceso importantes que servirán para el ingreso y desalojo de los diversos medios de transporte.

TRABAJOS EJECUTADOS

Levantamiento topográfico, Proyecto geométrico, Proyecto de señalamiento horizontal y vertical, Estudio de diseño de pavimentos, Catálogo de conceptos, cantidades de obra y presupuesto base, Términos de referencia.

DATOS GENERALES

Programa: PAD 2015

BENEFICIOS GENERADOS

1,000,000 Habitantes Beneficiados

Localización: Ecatepec

Empresa: Grupo Consultor y Constructor, S.A.

Costo de la Obra en 2015: \$1,894,852.12

Ejercido 2015: \$1,894,852.12

Fecha de Inicio: 03/08/2015

Fecha de Terminación: 16/09/2015

DATOS TÉCNICOS:

El proyecto consiste en la construcción de gasa de desincorporación de la autopista México-Pachuca, construcción de lateral de la autopista, para acceso al auditorio, la gasa de Ojo de Agua-Cd. de México y enlace Ojo de Agua-Cd. de México; Así como ampliación de las calles Frontera y Lázaro Cárdenas, de 3 a 6 carriles además del carril del Mexibús; rehabilitación de las calles Granjas del Bosque, Carmen Serdán y Luis Donaldo Colosio.



FICHA TÉCNICA

FICHA 105
JCEM

88064 APOYAR EN LA GESTIÓN PARA LA CONSTRUCCIÓN DEL LIBRAMIENTO DE LA CABECERA MUNICIPAL (DE SANTIAGUITO A SANTA MARÍA). 030501030203

ANTECEDENTES

Con la construcción de este libramiento se beneficiara a los habitantes de la cabecera municipal, ya que con esta obra los vehículos pesados ya no pasaran por el centro de esta población ocasionando congestionamientos y molestias a la población en general.

DATOS GENERALES

Localización: Zumpahuacán
Costo de la Obra: 1,178,326.92 (Ejercido).
Fecha de inicio: 09 Mayo 2013
Fecha de terminación: 31 Octubre 2015
DATOS TECNICOS

Longitud Atendida: 3.88 Kms
Construcción del Libramiento de Zumpahuacán.
T.P.D.A 4,542 Automóviles
Velocidad de Proyecto 60 Km/hr
Cobertura: 20,000 beneficiados
TRABAJOS EJECUTADOS

Despalmes, cortes, escalones de liga, excavaciones para estructuras, terraplenes, mampostería de piedra, guarniciones, cunetas y contra cunetas, lavaderos, bordillos, alcantarillado con tubo de pad, subbase y base, carpeta con mezcla asfáltica.

Avance Físico 98 %
Avance Financiero 80 %

BENEFICIOS GENERADOS

Agiliza el flujo vehicular, permite descongestionar la circulación por el transporte pesado en el centro de la población, disminuye los tiempos de traslado de personas y bienes, disminuye y evita accidentes además de dar seguridad al conductor, beneficia la zona sur de nuestro estado.



FICHA TÉCNICA

FICHA 106
JCEM

99591 MODERNIZACIÓN DE VÍA DE ALIMENTACIÓN CON CARRETERA FEDERAL 57 (RÍO CÓRDOVA, CONCLUSIÓN) 030501030203

ANTECEDENTES

Construcción y modernizar vialidades que faciliten la comunicación entre regiones y la conectividad de las vías secundarias de la entidad, brindando seguridad, confort y ahorro en tiempos y costos de recorridos

STATUS DE LA OBRA

Obra suspendida temporalmente
Liberación del derecho de vía y permisos de CONAGUA, ya que la obra se desarrolla a un costado del Emisor Poniente.

DATOS GENERALES

Programa: FMVM 2015
Localización: Cuautitlán Izcalli
Empresa: Jaguar Ingenieros Constructores S.A. de C.V.
Costo de la Obra en 2015: 21,540,067.87
Ejercido 2015: 0.00
Fecha de Inicio: 1/04/2016
Fecha de Terminación: 31/12/2016

BENEFICIOS GENERADOS

1,000,000 Habitantes Beneficiados

DATOS TÉCNICOS:

Trabajos consistentes en corte de caja, capa rompedora de capilaridad, capa subyacente, sub rasante, base hidráulica, a y concreto hidráulico, señalamiento horizontal y vertical.

Avance Físico: 0%
Avance financiero: 0%



FICHA TÉCNICA

FICHA 107
JCEM

99618 CONSTRUCCIÓN Y MODERNIZACIÓN DE CAMINOS RURALES Y CARRETERAS ALIMENTADORAS (COSTRUCCIÓN DE PUEBTE VEHICULAR SOBRE RIO LERMA EN LA COMUNIDAD DE JALPA DE DOLORES) (IXTLAHUACA) 030501030203

ANTECEDENTES

Con este Puente vehicular se tendrá una mejor comunicación entre los Municipios de Ixtlahuaca y San Felipe del Progreso.

BENEFICIOS GENERADOS

Con este Puente vehicular se tendrá una mejor comunicación entre los Municipios de Ixtlahuaca y San Felipe del Progreso

DATOS GENERALES

Localización: Ixtlahuaca
Costo de la Obra: 1,891,273.3 (Ejercido).
Fecha de inicio: 31/07/2015
Fecha de terminación: 30/12/2016

DATOS TECNICOS

Cobertura: 5000 beneficiados

TRABAJOS EJECUTADOS

Se realizaran trabajos de excavación para estructuras, rellenos, acero para concreto hidráulico y estructuras de concreto hidráulico

Avance Físico 40 %
Avance Financiero 38 %



FICHA TÉCNICA

FICHA 108
JCEM

99619 CONSTRUCCIÓN Y MODERNIZACIÓN DE CAMINOS RURALES Y CARRETERAS ALIMENTADORAS (PARQUE ECOTURISTICO XOCOTEPETL-LAS TORRES) (JOCOTITLAN) 030501030203

ANTECEDENTES

Con los trabajos que se ejecutaron se ahorra tiempo en el traslado al parque ya que es el camino principal a las torres que están en el Cerro de Jocotitlan.

BENEFICIOS GENERADOS

Con los trabajos que se ejecutaron se ahorra tiempo en el traslado al parque ya que es el camino principal a las torres que están en el Cerro de Jocotitlan.

DATOS GENERALES

Localización: Jocotitlan
Costo de la Obra: 3'643,106.29 (Ejercido)
Fecha de inicio: 31/07/2015
Fecha de terminación: 15/12/2015

DATOS TECNICOS

Cobertura: 1,300 beneficiados

TRABAJOS EJECUTADOS

Se realizó la construcción de obras de drenaje, terracerías, pavimentos y señalamiento horizontal.

Avance Físico 100 %
Avance Financiero 98 %



FICHA TÉCNICA

FICHA 108
JCEM

91990 PAVIMENTACIÓN DE DIFERENTES CALLES EN LA CABECERA MUNICIPAL. 030501030203

ANTECEDENTES

Las calles se encuentran deterioradas que dificultan la circulación de los vehículos, así como las banquetas.

BENEFICIOS GENERADOS

Mejorar las condiciones físicas de las diferentes calles y banquetas que permitan la circulación sin riesgo de peatones y vehículos.

DATOS GENERALES

Localización: Municipios: San Antonio la Isla
Costo de la Obra: 232,187.98 (Ejercido).
Fecha de inicio: 26 Marzo 2014
Fecha de terminación: 05 Junio 2015

DATOS TECNICOS

Longitud Atendida: 2.57 Kms
T.P.D.A 1,500 Automóviles
Velocidad de Proyecto 40 Km/hr
Cobertura: 80,000 beneficiados

TRABAJOS EJECUTADOS

Cortes, Terracerías, Guarniciones y Banquetas, Demoliciones y Desmantelamientos, Pavimentos.

Avance Físico 100 %
Avance Financiero 100 %



FICHA TÉCNICA

FICHA 110
JCEM

91540 MODERNIZACIÓN DEL CIRCUITO "JORGE JIMENEZ CANTU". 030501030203

ANTECEDENTES

Se requería un camino que proporcionara mayor seguridad a los usuarios y que impulsará el desarrollo social y económico de las comunidades de la zona.

BENEFICIOS GENERADOS

Este camino proporciona una mayor seguridad a los usuarios, así mismo impulsará el desarrollo social y económico de las comunidades beneficiadas de la zona.

DATOS GENERALES

Localización: Atlacomulco
Costo de la Obra: 4,557,983.83 (Ejercido).
Fecha de inicio: 02 Diciembre 2013
Fecha de terminación: 30 Marzo 2015

DATOS TECNICOS

Longitud Atendida: 4.5 Kms
T.P.D.A: 20,000 Automóviles
Velocidad de Proyecto: 60 Km/hr
Cobertura: 100,000 beneficiados

TRABAJOS EJECUTADOS

Construcción de un cuerpo lateral, a nivel de carpeta asfáltica, reconstrucción de los dos cuerpos centrales existentes como construcción de drenaje pluvial, banquetas, obras inducidas.

Avance Físico: 100 %
Avance Financiero: 100 %



FICHA TÉCNICA

FICHA 111
JCEM

91889 AMPLIACIÓN Y PAVIMENTACION DE LA CARRETERA DE TEMASCALCINGO A BASSOCO. 030501030203

ANTECEDENTES

Se requería un camino que proporcionara mayor seguridad a los usuarios y que impulsará el desarrollo social y económico de las comunidades de la zona.

BENEFICIOS GENERADOS

Con la modernización de esta vialidad, permite que la ciudadanía tenga mejor comunicación con los municipios de Temascalcingo, El Oro, Atlacomulco y la Autopista Atlacomulco- Morelia.

DATOS GENERALES

Localización: Temascalcingo
Costo de la Obra: 1,167,893.08 (Ejercido).
Fecha de inicio: 27 Marzo 2014
Fecha de terminación: 28 Diciembre 2015

DATOS TECNICOS

Longitud Atendida: 6.4 Kms
T.P.D.A 3,000 Automóviles
Velocidad de Proyecto 60 Km/hr
Cobertura: 75,000 beneficiados

TRABAJOS EJECUTADOS

Reconstrucción del cuerpo existente, con ampliación del ancho de corona a nivel de carpeta asfáltica; así como la construcción de obras de drenaje, señalamiento horizontal, vertical y obras inducidas.

Avance Físico 100 %
Avance Financiero 100 %



FICHA TÉCNICA

FICHA 112
JCEM

91991 PAVIMENTAR EN UNA PRIMERA ETAPA, DIVERSAS CALLES Y COMUNIDADES.
030501030203

ANTECEDENTES

Se requería la pavimentación de cuatro caminos, ya que su construcción representaba un cambio a la calidad de vida de los habitantes y visitantes, ya que son caminos cercanos a la Autopista México-Querétaro.

DATOS GENERALES

Localización: Soyaniquilpan de Juárez
Costo de la Obra: 1,594,373.65 (Ejercido).
Fecha de inicio: 20 Marzo 2014
Fecha de terminación: 30 Agosto 2015

DATOS TECNICOS

Longitud Atendida: 2.97 Kms
T.P.D.A 500 Automóviles
Velocidad de Proyecto 40 Km/hr
Cobertura: 7,000 beneficiados

TRABAJOS EJECUTADOS

Construcción de cuatro caminos con una longitud total de 2.97 km a nivel de carpeta asfáltica, así como la construcción de obras de drenaje, obras inducidas y señalamiento horizontal y vertical y de difusión de obra.

Avance Físico 99 %
Avance Financiero 100 %

BENEFICIOS GENERADOS

Se tiene mayor acceso a la cabecera municipal y a las diversas comunidades, disminuyendo con esto el tiempo de traslado.



FICHA TÉCNICA

FICHA 113
JCEM

91970 PAVIMENTAR EN UNA PRIMERA ETAPA, LAS CALLES MARAVILLAS Y AVENIDA DEL TRABAJO EN SANTA ISABEL CHALMA.
030501030203

ANTECEDENTES

Derivado de la necesidad del flujo vehicular que se presenta en la zona, y a petición de los usuarios, se procedió a su construcción.

BENEFICIOS GENERADOS

Mejora la transitabilidad de los usuarios y eleva el nivel de servicio a las comunidades.

DATOS GENERALES

Localización: Municipio: Amecameca
Costo de la Obra: 3,174,376.64 (Ejercido)
Fecha de inicio: 23 de Abril del 2014
Fecha de terminación: 21 de Junio del 2015

DATOS TECNICOS

Longitud Atendida: 1.60 Kms
T.P.D.A 4,256 Automóviles
Velocidad de Proyecto 50 Km/hr
Cobertura: 4,587 beneficiados

TRABAJOS EJECUTADOS

Construcción de sub-base, base hidráulica, riego de impregnación y carpeta asfáltica.

Avance Físico 13 %
Avance Financiero 100 %



FICHA TÉCNICA

FICHA 114
JCEM

93774 REHABILITACIÓN Y AMPLIACIÓN DE LA AVENIDA REVOLUCIÓN, EN EL MUNICIPIO DE ECATEPEC.
030501030203

ANTECEDENTES

Construcción del Mexibus II Las Americas-Lecheria

DATOS GENERALES

Localización: Municipio: Ecatepec
Costo de la Obra: 2,465,916.52 (Ejercido).
Fecha de inicio: 04 de Junio del 2014
Fecha de terminación: 28 de Febrero del 2015

DATOS TECNICOS

Longitud Atendida: 4.53 Kms
T.P.D.A 75,000 Automóviles
Velocidad de Proyecto 60 Km/hr
Cobertura: 100,000 beneficiados

TRABAJOS EJECUTADOS

Ampliación de la sección para alojar 2 carriles constantes de 3.25 mts., fresado y reencarpetado y un carril confinado de 3.25 mts, dando un subtotal de 6.50 mts.

Avance Físico 57 %
Avance Financiero 47 %

BENEFICIOS GENERADOS

Se contara con dos carriles de circulación vehicular constante a lo largo de la vialidad sin interferir con la circulación del Mexibus



FICHA TÉCNICA

FICHA 115
JCEM

94956 MEJORAMIENTO DEL CAMELLON DE LA AUTOPISTA MEXICO-PIRAMIDES 030501030203

ANTECEDENTES

Derivado de la necesidad del tránsito vehicular que se presenta en la zona, y a petición de los usuarios, se procedió a su mejoramiento.

BENEFICIOS GENERADOS

Mejorará la transitabilidad a los usuarios, se incrementara el nivel de servicios a las comunidades

DATOS GENERALES

Localización: Municipio: San Martin de las Piramides
Costo de la Obra: 8,995,531.41 (Ejercido).
Fecha de inicio: 12 de Septiembre del 2015
Fecha de terminación: En proceso

DATOS TECNICOS

Longitud Atendida: 2.00 Kms
T.P.D.A 3,900 Automóviles
Velocidad de Proyecto 40 Km/hr
Cobertura: 90,000 beneficiados

TRABAJOS EJECUTADOS

Construcción de sub-base, base hidráulica, riego de impregnación y carpeta asfáltica.

Avance Físico 98 %
Avance Financiero 100 %



FICHA TÉCNICA

FICHA 116
JCEM

91985 REHABILITACIÓN DE LA CARRETERA DONATO GUERRA A SAN JUAN XOCONUSCO - CHIRIMOYO - CAPULÍN.
030501030204

ANTECEDENTES

Dado el alto grado de deterioro que presenta el camino, así como las diversas peticiones de los usuarios, se requiere realizar la rehabilitación de la vía de comunicación que servirá para impulsar el desarrollo social y económico de las comunidades beneficiadas del tramo 0+000 al 28+900, el cual presenta zonas con falla estructural, zonas de baches y zonas con asentamientos diferenciales, así como deterioro de zonas laterales y presencia de maleza.

DATOS GENERALES

Localización: Municipios: Donato Guerra y Villa de Allende
Costo de la Obra: 23,076,088.78 (Ejercido).
Fecha de inicio: 15 Marzo 2014
Fecha de terminación: 30 Noviembre 2015

DATOS TÉCNICOS

Longitud Atendida: 28.90 kms
T.P.D.A 1,400 Automóviles
Velocidad de Proyecto 60 Km/hr
Cobertura: 20,000 beneficiados

TRABAJOS EJECUTADOS

Rehabilitación y reconstrucción de la superficie de rodamiento consistente en: bacheo, renivelaciones en tramos aislados, carpeta asfáltica de 8 cm de espesor y obras complementarias.

Avance Físico 0 %
Avance Financiero 100 %

BENEFICIOS GENERADOS

Se mejorará la superficie de rodamiento para así brindar un mejor servicio a los usuarios que transitan por esta vía comunicación.



FICHA TÉCNICA

FICHA 117
JCEM

BACHEO Y PAVIMENTACION DE CALLLES EN EL ESTADO DE MEXICO 030501030204

ANTECEDENTES

Superficie de rodamiento en concreto asfáltico dañado; se requiere de trabajos de bacheo con mezcla asfáltica en caliente sobre la superficie de rodamiento en deterioro, para brindar un mejor servicio a los vehículos que transitan a diario por estas importantes vías de comunicación.

BENEFICIOS GENERADOS

Reducción en tiempos de traslado y prevención de accidentes a automovilistas que transiten por cada una de estas importantes calles, así mismo, lograr que los usuarios de las vías de comunicación tengan presente el trabajo que realiza el Gobierno del Estado de México en materia de infraestructura a través de sus diferentes programas.

DATOS GENERALES

Localización: Estado de México.
Importe autorizado: 255,737,306.14 (Ramo 23 y PAD)
Importe ejercido: 254'515,082.95 (al 19 de Febrero).
Fecha de inicio: 03 Febrero 2015
Fecha de terminación: 16 Diciembre 2015

DATOS TECNICOS

Toneladas Asignadas: 94,300.05 Toneladas
Cobertura: 74 Municipios beneficiados

TRABAJOS EJECUTADOS

Corte de carpeta asfáltica; acarreo en camión de material de demolición de carpeta asfáltica, suministro y colocación de mezcla asfáltica en caliente.

Avance Físico: 100 %
Avance Financiero: 100 %



FICHA TÉCNICA

FICHA 118
JCEM

91532 REHABILITACIÓN Y RECONSTRUCCIÓN DE LOS ACCESOS A LA SIERRA DE NANCHITITLA (OBRA NUEVA) 030501030204

ANTECEDENTES

Dado el alto grado de deterioro que presenta el camino, así como las diversas peticiones de los usuarios, se requiere realizar la rehabilitación de la vía de comunicación que servirá para impulsar el desarrollo social y económico de los beneficiarios del tramo 0+000 al 37+200, el cual presenta zonas con fallas severas en su estructura y el 90% de la superficie tiene baches.

DATOS GENERALES

Localización: Luvianos
Costo de la Obra: 2,660,050.21 (Ejercido).
Fecha de inicio: 27 Noviembre 2013
Fecha de terminación: 02 Diciembre 2015

DATOS TÉCNICOS

Longitud Atendida: 37.2 kms
T.P.D.A 1,000 Automóviles
Velocidad de Proyecto 60 Km/hr
Cobertura: 15,000 beneficiados

TRABAJOS EJECUTADOS

Rehabilitación y reconstrucción de la superficie de rodamiento consistente en: bacheo, reconstrucción en tramos aislados, carpeta asfáltica de 7 cm. de espesor; señalamiento horizontal, vertical y obras complementarias.

Avance Físico 95 %
Avance Financiero 100 %

BENEFICIOS GENERADOS

Se mejorará la superficie de rodamiento para así brindar un mejor servicio a los usuarios que transitan por esta vía comunicación.



FICHA TÉCNICA

FICHA 119
JCEM

94562 REHABILITACIÓN Y SOBRECARPETA DE 5 CENTÍMETROS DE ESPESOR, EN LA CALLE RUTA DEL LAGO. 030501030204

ANTECEDENTES

Dado el alto grado de deterioro que presenta el camino, así como las diversas peticiones de los usuarios, se requiere realizar la rehabilitación de la vía de comunicación que servirá para impulsar el desarrollo social y económico de los beneficiarios del tramo 0+000 al 2+800, el cual presenta zonas con fallas severas en su estructura y el 90% de la superficie tiene baches.

DATOS GENERALES

Localización: Valle de Bravo
Costo de la Obra: 2,041,304.65 (Ejercido).
Fecha de inicio: 05 Septiembre 2014
Fecha de terminación: 19 Diciembre 2015

DATOS TÉCNICOS

Longitud Atendida: 2.80 kms
T.P.D.A 500 Automóviles
Velocidad de Proyecto 60 Km/hr
Cobertura: 30,000 beneficiados

TRABAJOS EJECUTADOS

Cortes, terraplenes, zampeado, demoliciones y desmantelamientos, capas estabilizadas, carpeta asfáltica, limpieza de cunetas, contracunetas y alcantarillas, señalamiento horizontal y vertical.

Avance Físico 100 %
Avance Financiero 100 %

BENEFICIOS GENERADOS

Se mejorará la superficie de rodamiento para así brindar un mejor servicio a los usuarios que transitan por esta vía de comunicación.



FICHA TÉCNICA

FICHA 120
JCEM

91975 REHABILITAR LA CARRETERA AYAPANGO - PAHUACÁN - MIAHUACÁN.
030501030204

ANTECEDENTES

Derivado del mal estado que se encontraba el camino, se solicitaron recursos para realizar trabajos de Rehabilitación del mismo.

BENEFICIOS GENERADOS

Mejora la transitabilidad de los usuarios y eleva el nivel de servicio a las comunidades.

DATOS GENERALES

Localización: Municipio: Ayapango
Costo de la Obra: \$ 133,688.1 (Ejercido).
Fecha de inicio: 15 de Mayo del 2014
Fecha de terminación: 12 de Agosto del 2015

DATOS TECNICOS

Longitud Atendida: 4.91 Kms
T.P.D.A 8,000 Automóviles
Velocidad de Proyecto 40 Km/hr
Cobertura: 10,000 beneficiados

TRABAJOS EJECUTADOS

Construcción de sub-base, base hidráulica, riego de impregnación y carpeta asfáltica.

Avance Físico 100 %
Avance Financiero 100 %



FICHA TÉCNICA

FICHA 121
JCEM

91996 RECONSTRUCCIÓN Y REHABILITACIÓN DEL TRAMO DEL CAMINO: ZULUAPAN-ZACAZONAPAN-LUVIANOS- CUADRILLA DE LÓPEZ. 030501030204

ANTECEDENTES

El camino presenta zonas con falla estructural, zonas de baches y zonas con asentamientos diferenciales, así como deterioro de zonas laterales y presencia de maleza.

BENEFICIOS GENERADOS

La reparación de este camino contribuirá a incrementar el orden social, seguridad pública y salubridad de la población.

DATOS GENERALES

Localización: Zacazonapan
Costo de la Obra: 100,532.68 (Ejercido).
Fecha de inicio: Marzo 2014
Fecha de terminación: Diciembre 2015

DATOS TECNICOS

Longitud Atendida: 46 Kms
T.P.D.A 1,800 Automóviles
Velocidad de Proyecto 60 Km/hr
Cobertura: 55,000 beneficiados

TRABAJOS EJECUTADOS

Excavación, construcción de muros de mampostería, azolve de obra de drenaje y reposición de carpeta asfáltica.

Avance Físico 99 %
Avance Financiero 100 %



FICHA TÉCNICA

FICHA 122
JCEM

ESTUDIOS Y PROYECTOS.
030501030204

ANTECEDENTES

El plan de Desarrollo del Estado de México, plantea como objetivo, contar con una red carretera moderna, en buen estado, funcional y segura, a través de la aplicación de programas que posibiliten conservar, modernizar y construir la infraestructura carretera estatal, a fin de poder potenciar la actividad económica regional.

BENEFICIOS GENERADOS

Se realizan la ejecución de las obras y el pago de afectaciones.

DATOS GENERALES

Localización: Cobertura Estatal.
Costo de la Obra: 56,734,569.62 (Ejercido).
Fecha de inicio: Enero 2015
Fecha de terminación: Diciembre 2015

DATOS TECNICOS

Longitud Atendida: Indefinido.
Cobertura: Todo el Estado.

TRABAJOS EJECUTADOS

Estudio Costo Beneficio en su modalidad de justificación, estudios de Impacto Ambiental ante las dependencias que sean necesarias, obtención de permisos ante autoridades normativas y particulares.

Avance Físico 90 %
Avance Financiero 90 %



FICHA TÉCNICA

FICHA 123
JCEM

PAGOS DE ADEUDOS Y AVALUOS. 030501030205

ANTECEDENTES

El plan de Desarrollo del Estado de México, plantea como objetivo, contar con una red carretera moderna, en buen estado, funcional y segura, a través de la aplicación de programas que posibiliten conservar, modernizar y construir la infraestructura carretera estatal, a fin de poder potenciar la actividad económica regional.

BENEFICIOS GENERADOS

Se contaron con los recursos necesarios para la aportación de los pagos pendientes.

DATOS GENERALES

Localización: Cobertura Estatal.
Costo de la Obra: 45,892,735.10 (Ejercido).
Fecha de inicio: Enero 2015
Fecha de terminación: Diciembre 2015

DATOS TECNICOS

Longitud Atendida: Indefinido.
Cobertura: Todo el Estado.

TRABAJOS EJECUTADOS

Pagos de adeudos

Avance Físico 90 %
Avance Financiero 90 %

FICHA TÉCNICA

FICHA 124
JCEM

93862 CONSTRUCCIÓN DE LA SEGUNDA ETAPA DEL PUENTE FRESNOS - RÍO CÓRDOVA Y CONEXIÓN A LA AUTOPISTA MÉXICO - QUERÉTARO 030501030206

ANTECEDENTES

Construcción de pasos a desnivel que faciliten la comunicación entre regiones y la conectividad de las vías secundarias de la entidad, brindando seguridad, confort y ahorro en tiempos y costos de recorridos.

BENEFICIOS GENERADOS

DATOS GENERALES

Localización: Tlalnepantla
Costo de la Obra: 53,521,231.48 (Ejercido).
Fecha de inicio: 19/08/2015
Fecha de terminación: 16/04/2015

DATOS TECNICOS

Cobertura: 1,000,000 beneficiados

TRABAJOS EJECUTADOS

Construcción del Cuerpo "B" del Puente Vehicular, trabajos consistentes en: Pilas de Cimentación, Zapatas, Columnas, Estribos, Trabes, Losas de Compresión, Parapetos y Terraplén, Capa rompedora en zonas inestables 40 cm de espesor, Capa sub rasante 30 cm de espesor, Sub base 20 cm de espesor, Base estabilizada 20 cm de espesor, Carpeta asfáltica 10 cm de espesor, Banqueta 1.50 metros, Señalamiento horizontal y vertical.

Avance Físico 100 %
Avance Financiero 76 %



FICHA TÉCNICA

FICHA 125
JCEM

93863 CONSTRUCCIÓN DE PUENTE VEHICULAR EN LA VÍA CORTA A MORELIA Y CALLE PRIMAVERA 030501030206

ANTECEDENTES

Construcción de pasos a desnivel que faciliten la comunicación entre regiones y la conectividad de las vías secundarias de la entidad, brindando seguridad, confort y ahorro en tiempos y costos de recorridos.

DATOS GENERALES

Programa: PAD FE
Localización: Nicolas Romero
Empresa: Calla Ingenieria, S.A. de C.V.
Costo de la Obra en 2015: 55,960,226.96
Ejercido 2015: 22,204,312.71
Fecha de Inicio: 12/09/2014
Fecha de Terminación: 30/09/2016

DATOS TÉCNICOS:

PSV: Pilas, Caballetes y cabezales de concreto armado, Trabes presforzadas AASTHO tipo IV, Losa de compresión de concreto armado, Guarniciones y banquetas, Parapeto y pavimento asfáltico, Muro mecánicamente estabilizado, Señalamiento horizontal y vertical, Construcción de dos puentes peatonales, Iluminación, Obras de drenaje y obra hidráulica.

Avance Físico: 40%
Avance financiero: 40%

STATUS DE LA OBRA

En Proceso
Se realizan terracerías en calzadas laterales, y construcción de tierra armada en rampas de puente vehicular.

BENEFICIOS GENERADOS

1,000,000 Habitantes Beneficiados



FICHA TÉCNICA

FICHA 126
JCEM

99671 DISTRIBUIDOR VIAL MARIO COLÍN - TOLTECAS, PARA DAR CONTINUIDAD AL PERIFÉRICO NORTE 2015 (DISTRIBUIDOR VIAL MARIO COLÍN - TOLTECAS) (OBRA NUEVA)
030501030206

ANTECEDENTES

Construcción de distribuidores viales que faciliten la comunicación entre regiones y la conectividad de las vías secundarias de la entidad, brindando seguridad, confort y ahorro en tiempos y costos de recorridos.

STATUS DE LA OBRA

En Proceso
Construcción de rampas de puente vehicular, Construcción de columnas y cabezales.

DATOS GENERALES

Programa: FMVM 2015
Localización: Cuautitlán y Cuautitlán Izcalli
Empresa: Jaguar Ingenieros Constructores S.A. de C.V.
Costo de la Obra en 2015: 43,376,479.31
Ejercido 2015: 12,252,591.04
Fecha de Inicio: 3/08/2015
Fecha de Terminación: 30/04/2015

BENEFICIOS GENERADOS

1,000,000 Habitantes Beneficiados

DATOS TÉCNICOS:

Trabajos consistentes en: Liberación de afectaciones del derecho de vía, Obras inducidas (Telmex y postes de CFE), Excavaciones, Pilas de Cimentación, Zapatas, Columbas, Estribos, Trabes, Losas de Compresión, Parapetos metálicos, Terraplenes, Pavimentos, Señalamiento horizontal y vertical.

Avance Físico: 75%
Avance financiero: 28%



FICHA TÉCNICA

FICHA 127
JCEM

99591 MODERNIZACIÓN DE VÍA DE ALIMENTACIÓN CON CARRETERA FEDERAL 57 (RÍO CÓRDOVA, CONCLUSIÓN) 030501030206

ANTECEDENTES

Construcción y modernizar vialidades que faciliten la comunicación entre regiones y la conectividad de las vías secundarias de la entidad, brindando seguridad, confort y ahorro en tiempos y costos de recorridos.

DATOS GENERALES

Programa: FMVM 2015
Localización: Cuautitlán Izcalli
Empresa: Jaguar Ingenieros Constructores S.A. de C.V.
Costo de la Obra en 2015: 20,310,072.00
Ejercido 2015: 0.00
Fecha de Inicio: 1/04/2016
Fecha de Terminación: 31/12/2016

DATOS TÉCNICOS:

Trabajos consistentes en corte de caja, capa rompedora de capilari capa subyacente, sub rasante, base hidráulica, a y concreto hidráulico, señalamiento horizontal y vertical.

Avance Físico: 0%
Avance financiero: 0%

STATUS DE LA OBRA

Obra suspendida temporalmente
Liberación del derecho de vía y permisos de CONAGUA, ya que la obra se desarrolla a un costado del Emisor Poniente.

BENEFICIOS GENERADOS

1,000,000 Habitantes Beneficiados



FICHA TÉCNICA

FICHA 128
SAASCAEM

CONSTRUCCIÓN DE AUTOPISTAS

101369 ESTUDIO DE PREFACTIBILIDAD PARA LA CONEXIÓN VIAL DE ALTA ESPECIFICACIÓN; VIADUCTO BICENTENARIO AUTOPISTA ATIZAPÁN-ATLACOMULCO.

030501030301

ANTECEDENTES

De acuerdo al Plan Maestro del Sector Comunicaciones (2011-2017), el Sistema de Autopistas Aeropuertos, Servicios Conexos y Auxiliares del Estado de México continúa con la realización de un sistema maestro de autopistas de cuota de altas especificaciones, que a corto plazo permita continuar incrementando el desarrollo regional.

Como parte de estos alcances se contempla la realización de un estudio que consiste en determinar la factibilidad técnico-económica para la construcción de una conexión vial de altas especificaciones entre el Viaducto Bicentenario jurisdicción del Gobierno del Estado de México, con la autopista en construcción Atizapán Atlacomulco a cargo de la Secretaría de Comunicaciones y Transportes (SCT), mediante una infraestructura viaducto elevado sobre las avenidas Sta Mónica, Blvd Adolfo López Mateos y Av. Ruiz Cortines; proporcionando un flujo vial eficiente en el sentido oriente-poniente y viceversa dentro de la Zona Metropolitana Norponiente del Valle de México. El proyecto se desarrolla en los municipios de Atizapán de Zaragoza y Tlalnepantla de Baz en el Estado de México.

DATOS GENERALES

Programa: PAD Estatal

Localización: Atizapán de Zaragoza y Tlalnepantla de Baz

Empresa Contratista: CAL Y MAYOR Y ASOCIADOS, S.C.

Costo del estudio: 10.672 MDP

Ejercido: 5.336 MDP

Fecha de inicio: 23 de noviembre del 2015.

Fecha de terminación: 21 de marzo de 2016.

DATOS TÉCNICOS

Tipo de autopista: A4 en viaducto elevado.

Longitud: 8 km.

Aforo esperado: 10,000 vehículos diarios.

Población beneficiada: 23,000 habitantes diarios.

Monto de la Inversión: 5,336 MDP.

Estudio en proceso.

TRABAJOS EJECUTADOS

Avance físico 75 %

Avance financiero 50%



FICHA TÉCNICA

FICHA 129
SAASCAEM

ESTUDIOS Y PROYECTOS DE AUTOPISTAS 100077 LIBERACIÓN DEL DERECHO DE VÍA PARA LA CONCLUSIÓN DE LA AUTOPISTA TOLUCA-ZITÁCUARO 030501030302

ANTECEDENTES

De acuerdo al Plan Maestro del Sector Comunicaciones (2011-2017), el Sistema de Autopistas Aeropuertos, Servicios Conexos y Auxiliares del Estado de México continúa con la realización de un sistema maestro de autopistas de cuota de altas especificaciones, que a corto plazo permita continuar incrementando el desarrollo regional, logrando lo anterior mediante la construcción de la 3ª etapa de la autopista Toluca-Zitácuaro y Ramal a Valle de Bravo.

Se detectó que apresurando la construcción de este tramo, se podría agregar una sustancial cantidad de aforo vehicular respecto al tramo previamente construido. Lo anterior da lugar a promover la liberación del derecho de vía para alojar el nuevo cuerpo de este tramo, logrando su construcción, ejecutando así las etapas que abarca el Título de Concesión que rige la Autopista Toluca - Zitácuaro y Ramal Valle de Bravo.

DATOS GENERALES

Programa: PAD Estatal
Localización: Villa de Allende y Donato Guerra.
Empresa Contratista: COCONAL
Autorización de recursos: 350.9 MDP
Ejercido: \$ 350.9 MDP

DATOS TÉCNICOS

Longitud: 15 km.
Ancho de corona: 12 m
Número de carriles: dos; uno por sentido
Aforo esperado: 5,000 vehículos diarios.
Población beneficiada: 12,000 habitantes diarios.
Monto Inversión: 350.9 MDP.
Estudio en proceso.

TRABAJOS EJECUTADOS

Avance físico 100 %
Avance financiero 100%



FICHA TÉCNICA

FICHA 130
SECOM

NOMBRE DE LA OBRA
96113 SUPERVISIÓN Y CONTROL DE CALIDAD PARA LA TERMINACIÓN DE LA CONSTRUCCIÓN DE LA BARRANCA DE HUEYETLACO.
HUIXQUILUCAN. HUIXQUILUCAN
030501030401

ANTECEDENTES

Supervisión externa de los trabajos para la conclusión de la construcción de la vialidad en la Barranca de Hueyetlaco para unir la zona poniente del Distrito Federal con el Estado de México de Bosque de las Lomas a Interlomas.

DATOS GENERALES

Programa: PAD 2015

Localización: Huixquilucan

Empresa: Calla Ingeniería, S.A. de C.V.

Costo de la Obra en 2015: \$4,662,822.59

Ejercido 2015: \$4,506,765.05

Fecha de Inicio: 17/03/2015

Fecha de Terminación: 15/11/2015

DATOS TÉCNICOS:

Supervisar el avance de los trabajos de construcción, sistemas constructivos, calidad de los materiales, pruebas de laboratorio para control de calidad, revisión de avance de obra, revisión de estimaciones, revisión de precios unitarios extraordinarios.

TRABAJOS EJECUTADOS

Supervisar el avance de los trabajos de construcción, sistemas constructivos, calidad de los materiales, pruebas de laboratorio para control de calidad, revisión de avance de obra, revisión de estimaciones, revisión de precios unitarios extraordinarios.

BENEFICIOS GENERADOS

250,000 Habitantes Beneficiados



FICHA TÉCNICA

FICHA 131
SEINF

NOMBRE DE LA OBRA
97733 ESTUDIO DE ACCESIBILIDAD Y ESTACIONAMIENTO PARA EL PARQUE NEVADO DE TOLUCA. COBERTURA REGIONAL.
ZINACANTEPEC
030501030401

ANTECEDENTES

En la zona de este importante parque natural, se ubica un área de estacionamiento, donde los turistas resguardan sus vehículos, antes de continuar su trayecto hacia la zona de los lagos del Sol y de la Luna de este atractivo natural, pero que dicho espacio se encuentra rebasado en su capacidad,

DATOS GENERALES

Programa: PAD 2015

Localización: Zinacantepec

Empresa: Grupo Constructor Premurhe, S.A. de C.V.

Costo de la Obra en 2015: \$698,116.54

Ejercido 2015: \$698,116.54

Fecha de Inicio: 17/08/2015

Fecha de Terminación: 30/09/2015

DATOS TÉCNICOS:

Estudio de ingeniería de tránsito y el proyecto de las zonas de estacionamiento, en el que se realicen monitoreos de tránsito en los caminos que dan acceso al nevado de Toluca, así como otros estudios tales como origen-destino, análisis de capacidad y niveles de servicio

TRABAJOS EJECUTADOS

Estudios de Ingeniería de tránsito, origen - destino, proyecto de estructura de pavimentos, guarniciones , banquetas, señalamiento vertical y horizontal

BENEFICIOS GENERADOS

50,000 Habitantes Beneficiados



FICHA TÉCNICA

FICHA 132
SECOM

NOMBRE DE LA OBRA
94758 ESTABILIZACIÓN DE TALUDES EN LA CARRETERA HUIXQUILUCAN - RÍO HONDO.
HUIXQUILUCAN. VARIAS.
030501030402

ANTECEDENTES

Con estos trabajos se estabilizan los taludes que corren el riesgo de derrumbe y se localizan en la carretera Río Hondo-Huixquilucan, en el tramo comprendido entre Dos Ríos y El Mirador Sector 7, evitando cualquier falla de dichos taludes que pueda afectar a los usuarios de esa vialidad.

DATOS GENERALES

Programa: PAD 2015

Localización: Huixquilucan

Empresa: Arrendadora y Constructora Toluca, S.A. de C.V.

Costo de la Obra en 2015: \$5,309,447.10

Ejercido 2015: \$5,309,447.09

Fecha de Inicio: 12/01/2015

Fecha de Terminación: 23/10/2015

DATOS TÉCNICOS:

Se estabilizan los taludes con la aplicación de malla electro soldada, drenes de tubería de PVC y concreto lanzado.

Corte de los taludes, geomallas, movimiento de tierras, concreto lanzado, señalamientos de seguridad, limpieza general de la obra

TRABAJOS EJECUTADOS

Aplicación de malla electro soldada, drenes de tubería de PVC, concreto lanzado, corte de los taludes, geomallas, movimiento de tierras y concreto lanzado,

BENEFICIOS GENERADOS

10,000 Habitantes Beneficiados



FICHA TÉCNICA

FICHA 133
SEINF

NOMBRE DE LA OBRA
101142 REHABILITACIÓN Y PAVIMENTACIÓN DE CALLES DE LA ZONA SUR-PONIENTE, EN EL MUNICIPIO DE NAUCALPAN.
NAUCALPAN. VARIAS.
030501030402

ANTECEDENTES

Incrementar la infraestructura vial, ya que existe un importante número de vialidades en este municipio y presentan un estado de deterioro, manifestado por agrietamientos, hundimientos y baches, lo que afecta la circulación vehicular, así como la seguridad de los usuarios, motivo por el cual, se requiere su rehabilitación para mantenerlas en óptimas condiciones de operación.

DATOS GENERALES

Programa: PAD 2015

Localización: Naucalpan

Empresa: Constructora Arpoza, S.A. de C.V.

Costo de la Obra en 2015: \$6,381,953.8

Ejercido 2015: \$5,374,479.13

Fecha de Inicio: 30/11/2015

Fecha de Terminación: 28/01/2016

DATOS TÉCNICOS:

Reposición y construcción de carpeta asfáltica, fresado de la superficie, bacheo profundo, señalamientos, dispositivos de seguridad, obras inducidas y limpieza general de la obra.

TRABAJOS EJECUTADOS

Rehabilitación de distintas calles en la zona sur-poniente del municipio de Naucalpan por medio de bacheo profundo, sellado de losas de concreto hidráulico, rehabilitación de la superficie de rodamiento por medio de la colocación de carpeta asfáltica, colocación de señalamiento horizontal y vertical.
Obra al 80%

BENEFICIOS GENERADOS

4,000 Habitantes Beneficiados



FICHA TÉCNICA

FICHA 134
SEINF

NOMBRE DE LA OBRA
101145 REHABILITACIÓN Y PAVIMENTACIÓN DE CALLES DE LA ZONA PONIENTE, EN EL MUNICIPIO DE NAUCALPAN.
NAUCALPAN. VARIAS.
030501030402

ANTECEDENTES

Incrementar la infraestructura vial, ya que existe un importante número de vialidades en este municipio y presentan un estado de deterioro, manifestado por agrietamientos, hundimientos y baches, lo que afecta la circulación vehicular, así como la seguridad de los usuarios, motivo por el cual, se requiere su rehabilitación para mantenerlas en óptimas condiciones de operación.

DATOS GENERALES

Programa: PAD 2015

Localización: Naucalpan

Empresa: Concretos Asfálticos Tecámac, S.A. de C.V.

Costo de la Obra en 2015: \$13,260,759.65

Ejercido 2015: \$7,764,606.32

Fecha de Inicio: 30/11/2015

Fecha de Terminación: 28/01/2016

DATOS TÉCNICOS:

Reposición y construcción de carpeta asfáltica, fresado de la superficie, bacheo profundo, señalamientos, dispositivos de seguridad, obras inducidas y limpieza general de la obra.

TRABAJOS EJECUTADOS

Rehabilitación de distintas calles en la zona poniente del municipio de Naucalpan por medio de bacheo profundo, colocación de carpeta asfáltica, colocación de superficie de rodamiento con concreto hidráulico, colocación de señalamiento horizontal y vertical, construcción de guarniciones y banquetas
Obra al 60% de avance físico

BENEFICIOS GENERADOS

4,500 Habitantes Beneficiados



FICHA TÉCNICA

FICHA 135
SEINF

NOMBRE DE LA OBRA
101147 REHABILITACIÓN Y PAVIMENTACIÓN DE CALLES DE LA ZONA NORTE, EN EL MUNICIPIO DE NAUCALPAN.
NAUCALPAN. VARIAS.
030501030402

ANTECEDENTES

Incrementar la infraestructura vial, ya que existe un importante número de vialidades en este municipio y presentan un estado de deterioro, manifestado por agrietamientos, hundimientos y baches, lo que afecta la circulación vehicular, así como la seguridad de los usuarios, motivo por el cual, se requiere su rehabilitación para mantenerlas en óptimas condiciones de operación.

DATOS GENERALES

Programa: PAD 2015

Localización: Naucalpan

Empresa: Calla Ingeniería, S.A. de C.V.

Costo de la Obra en 2015: \$6,523,892.6

Ejercido 2015: \$4,462,151.28

Fecha de Inicio: 30/11/2015

Fecha de Terminación: 28/01/2016

DATOS TÉCNICOS:

Reposición y construcción de carpeta asfáltica, fresado de la superficie, bacheo profundo, señalamientos, dispositivos de seguridad, obras inducidas y limpieza general de la obra.

TRABAJOS EJECUTADOS

Rehabilitación de distintas calles en la zona norte del municipio de Naucalpan por medio de bacheo profundo, rehabilitación de la superficie de rodamiento por medio de la colocación de carpeta asfáltica, colocación de señalamiento horizontal y vertical
Obra al 85%

BENEFICIOS GENERADOS

5,500 Habitantes Beneficiados



FICHA TÉCNICA

FICHA 136
SEINF

NOMBRE DE LA OBRA
101147 REHABILITACIÓN Y PAVIMENTACIÓN DE CALLES DE LA ZONA ORIENTE, EN EL MUNICIPIO DE NAUCALPAN.
NAUCALPAN. VARIAS.
030501030402

ANTECEDENTES

Incrementar la infraestructura vial, ya que existe un importante número de vialidades en este municipio y presentan un estado de deterioro, manifestado por agrietamientos, hundimientos y baches, lo que afecta la circulación vehicular, así como la seguridad de los usuarios, motivo por el cual, se requiere su rehabilitación para mantenerlas en óptimas condiciones de operación.

DATOS GENERALES

Programa: PAD 2015

Localización: Naucalpan

Empresa: Concretos Asfálticos de México, S.A. de C.V.

Costo de la Obra en 2015: \$14,433,393.95

Ejercido 2015: \$13,367,323.45

Fecha de Inicio: 30/11/2015

Fecha de Terminación: 28/01/2016

DATOS TÉCNICOS:

Reposición y construcción de carpeta asfáltica, fresado de la superficie, bacheo profundo, señalamientos, dispositivos de seguridad, obras inducidas y limpieza general de la obra.

TRABAJOS EJECUTADOS

Rehabilitación de distintas calles en la zona oriente del municipio de Naucalpan por medio de bacheo profundo, sellado de losas de concreto hidráulico, rehabilitación de la superficie de rodamiento por medio de la colocación de carpeta asfáltica, colocación de señalamiento horizontal y vertical.
Obra al 96%

BENEFICIOS GENERADOS

6,000 Habitantes Beneficiados

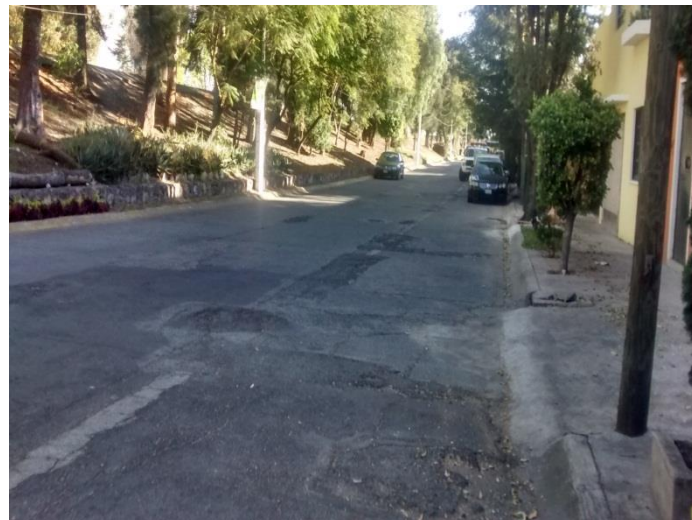

FICHA TÉCNICA

FICHA 137
SECOM

NOMBRE DE LA OBRA
100565 REHABILITACIÓN Y MONTAJE PARA EL PUENTE PEATONAL, UBICADO EN LA AV. ADOLFO LÓPEZ MATEOS.
ZINACANTEPEC. SAN LUIS MEXTEPEC
030501030403

ANTECEDENTES

Con esta obra, se dota un cruce peatonal seguro sobre la Av. Adolfo López Mateos, que se ubica entre los cruces de la 1ª. Privada de Adolfo López Mateos y la Calle Adolfo Ruíz Cortines, Comunidad de San Luis Mextepec.

TRABAJOS EJECUTADOS

Identificación de las obras inducidas, Señalamiento y dispositivos de seguridad, Barandales, Movimiento y reubicación de postes de líneas de energía eléctrica, Izaje de estructuras de acero.

DATOS GENERALES

Programa: PAD 2015

BENEFICIOS GENERADOS

5,000 Habitantes Beneficiados

Localización: Zinacantepec

Empresa: Constructora y Arrendadora Arguz, S.A. de C.V.

Costo de la Obra en 2015: \$2,835,831.09

Ejercido 2015: \$2,833,913.55

Fecha de Inicio: 15/01/2015

Fecha de Terminación: 28/02/2015

DATOS TÉCNICOS:

El puente consiste en 3 apoyos con una longitud de 28 m, escaleras de acceso, barandal tipo jaula y alumbrado sobrepunte.

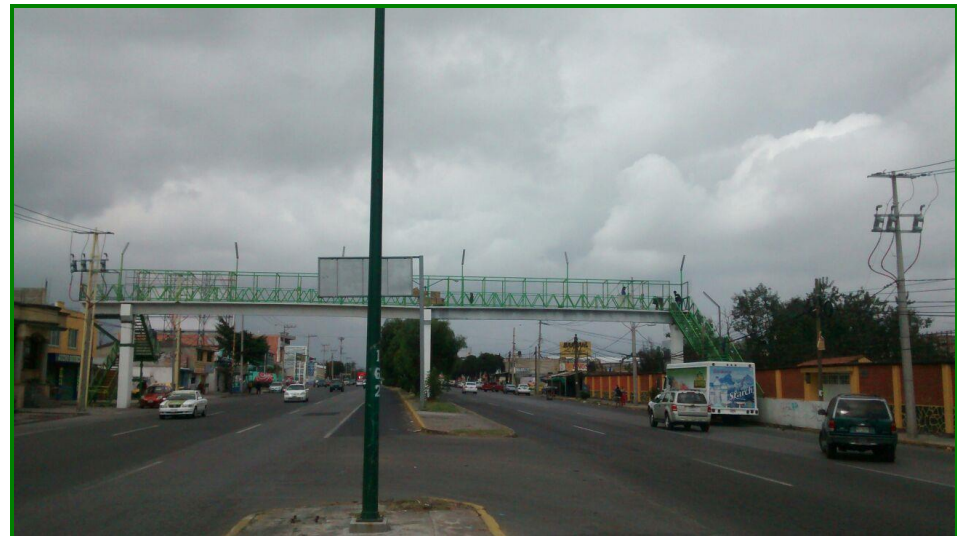

FICHA TÉCNICA

FICHA 138
SECOM

96267 CONSTRUCCIÓN DEL PUENTE VEHICULAR EN EL ENTRONQUE DE LA AV. CENTRAL, PALOMAS Y JARDINES DE MORELOS. ECATEPEC. ECATEPEC.
030501030403

ANTECEDENTES

Construcción de dos puentes superiores vehiculares para ordenar los movimientos direccionales de la intersección formada por las Avenidas Central, Palomas y Jardines de Morelos, permitiendo flujo continuo en sentido hacia Venta de Carpio (Cuerpo A) y Ciudad Azteca (Cuerpo B)

DATOS GENERALES

Programa: PAD 2015/RAMO 23

Localización: Ecatepec

Empresa: Impulsora de Desarrollo Integral, S.A. de C.V.

Costo de la Obra en 2015: \$145,140,243.51
(\$47,140,243.51 PAD 2015, \$98,000,000 RAMO 23)

Ejercido 2015: \$47,140,243.51

Fecha de Inicio: 23/03/2015

Fecha de Terminación: 17/11/2015

DATOS TÉCNICOS:

Con longitud total de 0.96 km.; Los puentes contarán cada uno de ellos con dos carriles por sentido de circulación y un ancho de calzada de 7.0 metros.

TRABAJOS EJECUTADOS

Excavaciones para las adecuaciones en carriles de la av. Jardines de Morelos, perforación para la construcción de pilas en el apoyo 5 y colado de guarniciones en la av. Jardines de Morelos, Obra al 22%

BENEFICIOS GENERADOS

1,000,000 Habitantes Beneficiados



FICHA TÉCNICA

FICHA 139
SECOM

NOMBRE DE LA OBRA
98012 PUENTE VEHICULAR EN CALLE CUAUHTÉMOC - RÍO VERDE, EN EL MUNICIPIO DE NAUCALPAN.
NAUCALPAN. NAUCALPAN
030501030403

ANTECEDENTES

Reposición de puente sobre río verde, dañado por temporada de lluvias, permite la comunicación de la Colonia San Rafael Chamapa y aledañas hacia la Av. Luis Donaldo Colosio con destino hacia el Periférico o la Carretera Libre Naucalpan - Toluca y la Autopista Chamapa - La Venta.

TRABAJOS EJECUTADOS

Obras inducidas, Procedimiento constructivo de la estructura del puente, Montaje de tabletas, Obras complementarias, Guarniciones, Banquetas, Señalamiento horizontal y vertical.

DATOS GENERALES

Programa: FMVM 2015

BENEFICIOS GENERADOS

150,000 Habitantes Beneficiados

Localización: Naucalpan

Empresa: Impulsora de Desarrollo Integral, S.A. de C.V.

Costo de la Obra en 2015: \$ 7,281,036.39

Ejercido 2015: \$4,327,186.97

Fecha de Inicio: 11/06/2015

Fecha de Terminación: 19/08/2016

DATOS TÉCNICOS:

Longitud 18 m. Trazo y nivelación, trabajos de relleno, muro de contención, mejoramiento de terreno, estructura, concreto armado, pintura, señalización vial.

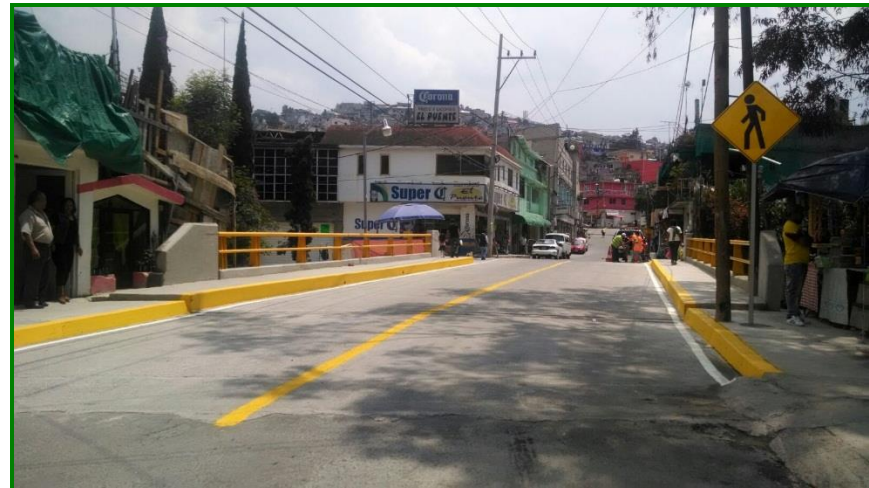

FICHA TÉCNICA

FICHA 140
SEINF

NOMBRE DE LA OBRA
99587 CONSTRUCCIÓN DEL PUENTE VEHICULAR TULPETLAC II.
ECATEPEC. ECATEPEC.
030501030403

ANTECEDENTES

La construcción de este puente, permitirá complementar el par vial con el puente existente sobre la Av. Acueducto (antes Camino de los Siete Pueblos), a la altura de la calle Huehuetoca, que permitirá incrementar su capacidad vial, ya que la Av. Acueducto es una vía alterna a la Autopista México-Pachuca.

TRABAJOS EJECUTADOS

Obras inducida, Impacto Ambiental, Zampeado, Cortes, Compactación, Base Hidráulica, Riego de Impregnación, Carpeta de Concreto Hidráulico, Guarniciones y banquetas, Procedimiento constructivo de la estructura del puente, Obras complementarias, Señalamiento horizontal, vertical y Alumbrado público.

DATOS GENERALES

Programa: PAD 2015

BENEFICIOS GENERADOS

10,000 Habitantes Beneficiados

Localización: Ecatepec

Empresa: LAUNAK, S.A. de C.V.

Costo de la Obra en 2015: \$8,741,103.45

Ejercido 2015: \$8,741,103.45

Fecha de Inicio: 06/07/2015

Fecha de Terminación: 03/10/2015

DATOS TÉCNICOS:

Trazo y nivelación, trabajos de relleno de la rampa de salida del puente, se construye muro de contención y se encofra tubería existente en rampa de entrada, mejoramiento de terreno, estructura, concreto armado, pintura, señalización vial.



FICHA TÉCNICA

FICHA 141
SEINF

NOMBRE DE LA OBRA
98158 CONSTRUCCIÓN DE ESTACIONAMIENTO BAJO PUENTE VEHICULAR SAN MATEO.
NAUCALPAN. NAUCALPAN
030501030403

ANTECEDENTES

Para dar mayor servicio a los habitantes del municipio de Naucalpan, se construye estacionamiento bajo puente, para aprovechar el espacio y mejorar la imagen urbana y con ello evitar lugares de ocio.

TRABAJOS EJECUTADOS

Demolición, desmantelamiento, Estructura, Guarniciones, banquetas, Pavimentos de concreto hidráulico, Señalamiento Horizontal, Señalamiento Vertical e Instalación de bolardos.

DATOS GENERALES

Programa: PAD 2015

BENEFICIOS GENERADOS

10,000 Habitantes Beneficiados

Localización: Naucalpan

Empresa: Constructora Arpoza, S.A. de C.V.

Costo de la Obra en 2015: \$1,148,982.03

Ejercido 2015: \$1,148,982.03

Fecha de Inicio: 08/06/2015

Fecha de Terminación: 07/07/2015

DATOS TÉCNICOS:

Trazo y nivelación, mejoramiento del terreno, base de tepetate, carpeta asfáltica, señalización y limpieza de la obra.



FICHA TÉCNICA

FICHA 142
SF

NOMBRE DE LA OBRA
94035 CONSTRUCCIONES Y READAPTACIONES EN LAS INSTALACIONES DEL HANGAR DE SERVICIOS AÉREOS
030504010102

ANTECEDENTES

Las construcciones y readaptaciones son necesarias para el buen funcionamiento del Hangar de Servicios Aéreos del Gobierno del Estado de México y para que el personal cuente con todos los servicios necesarios para desempeñar sus actividades

DATOS GENERALES

Programa : PAD

Localización: TOLUCA

Empresa Constructora: Consultoría y Construcciones Roel, S.A. de C.V.

Costo de la Obra en 2015 : \$

Ejercido 2015:

Fecha de Inicio: 19/02/2015

Fecha de Terminación: En proceso

DATOS TÉCNICOS:

Sanitarios y comedor, muro de colindancia y contrafuertes, gimnasio, palapa, cancha de futbol, sanitario de servicio y señalización en helipuerto.

TRABAJOS EJECUTADOS

Obra en proceso

BENEFICIOS GENERADOS

15,000,000 Habitantes Beneficiados



FICHA TÉCNICA

FICHA 143
SECTURE

NOMBRE DE LA OBRA

91913 PUEBLOS CON ENCANTO DEL BICENTENARIO SÉPTIMA ETAPA Y MUNICIPIOS CON VOCACIÓN TURÍSTICA 2014
030701010101

ANTECEDENTES

Elaboración de Procesos y Estrategias en Materia Turística, que permitirán sustentar el Desarrollo del Turismo en el Estado de México; así como, Adquisición de 5 vehículos para las actividades de las Secretaría.

TRABAJOS EJECUTADOS

Servicio para la elaboración de Procesos y Estrategias en Materia Turística; así como, la adquisición de 5 vehículos para fortalecer las áreas en el cumplimiento de sus funciones.

DATOS GENERALES

Programa: Programa de Acciones para el Desarrollo, ejercicio fiscal 2015

BENEFICIOS GENERADOS

Localización: Toluca

Empresa. Mexico Congress Company, S.A. de C.V.;
Divol, S.A. de C.V.

Costo de la Obra en 2014: \$ 3,750,000.00

Ejercido 2015: \$3,750,000.00

Fecha de Inicio: 01/01/2015

Fecha de Terminación: 03/12/2015

DATOS TÉCNICOS:

Creación de Hubs, Rutas de fines de semana diseño y desarrollo de trípticos, Circuito 7 días, Plataforma de Socios Comerciales, Campañas de Publicidad.

5 Vehículos VW Gol, modelo 2015, color plata, tipo hasback 4 puertas

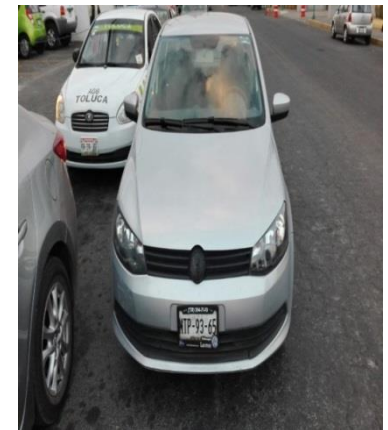
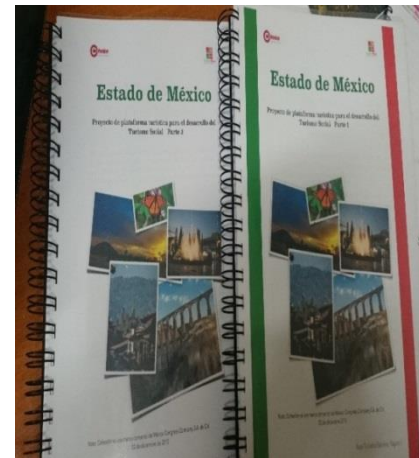

FICHA TÉCNICA

FICHA 144
SECTURE

NOMBRE DE LA OBRA

96449 PUEBLOS CON ENCANTO DEL BICENTENARIO OCTAVA ETAPA Y MUNICIPIOS CON VOCACIÓN TURÍSTICA 2015
030701010101

ANTECEDENTES

Dotar de infraestructura turística a los municipios y fomentar la visita a diferentes sitios de la entidad, con la finalidad de activar la economía y adicionar ingresos a los habitantes de los municipios turísticos.

DATOS GENERALES

Programa: Programa de Acciones para el Desarrollo, ejercicio fiscal 2015

Localización: Lerma, Nopaltepec y Otumba

Empresa. Construcciones Civiles GAMSA S.A de C.V., Construcciones Reyes & Ruiz, S.A DE C.V. e Ingeniería y Arquitectura Sustentable Balo, S.A. de C.V.

Costo de la Obra en 2015: \$ 4'968,756.12

Ejercido 2015: \$ 4'951,285.59

Fecha de Inicio: 03/08/2015

Fecha de Terminación: 31/12/2015

DATOS TÉCNICOS:

Mejoramiento pretilas en muros, colocación de pecho de paloma de tabique rojo; Aplicación de Pintura, Aplanados, Construcción de Kiosco, colocación de recinto en andadores, colocación de luminarias.

TRABAJOS EJECUTADOS

Mejoramiento del primer cuadro de la Imagen Urbana, ubicada en las cabeceras municipales de Nopaltepec, Otumba y Lerma; Rehabilitación del Centro Histórico y Mejoramiento de Imagen Urbana. Obra Terminada

BENEFICIOS GENERADOS

177,926 Habitantes Beneficiados



FICHA TÉCNICA

FICHA 145
SECTURE

NOMBRE DE LA OBRA
99656 XXII CONGRESO NACIONAL DE TURISMO DE REUNIONES 2015 VALLE DE BRAVO
030701010101

ANTECEDENTES

Evento que atrae 600 profesionales de la industria de Reuniones a nivel Nacional para la promoción y Difusión efectiva del Valle de Bravo como Destino para la realización de congresos, convenciones, ferias y viajes de incentivos

TRABAJOS EJECUTADOS

Plan de medios Nacional, Circuito de autobuses, torneo de Golf para participantes y clínicas de golf para mujeres, equipo de audio y video para plenarios durante el congreso, internet, renta se salones hotel el Santuario, colaboración evento social, promoción y difusión del congreso nacional de Turismo de Reuniones en eventos del Sector Nacionales e Internacionales, Servicio Integral en Hotel Santuario, Servicios Integral para la presentación del producto turístico del Estado de México

DATOS GENERALES

Programa: Programa de Acciones para el Desarrollo, ejercicio fiscal 2015

BENEFICIOS GENERADOS

50,000 Habitantes Beneficiados

Localización: Valle de Bravo

Empresa. TURISMO Y CONVENCIONES, S.A. DE C.V.

Costo de la Obra en 2015: \$ 3,750,000.00

Ejercido 2015: \$3,750,000.00

Fecha de Inicio: 05/08/2015

Fecha de Terminación: 07/08/2015

DATOS TÉCNICOS:

Plan de medios Nacional, Circuito de autobuses, torneo de Golf para participantes y clínicas de golf para mujeres, equipo de audio y video para plenarios durante el congreso, internet, renta se salones hotel el Santuario, colaboración evento social, promoción y difusión del congreso nacional de Turismo de Reuniones en eventos del Sector Nacionales e Internacionales, Servicio Integral en Hotel Santuario, Servicios Integral para la presentación del producto turístico del Estado de México.



FICHA TÉCNICA

FICHA 146
SECTURE

NOMBRE DE LA OBRA
94482 PROGRAMA DE PUBLICIDAD COOPERATIVA PARA EL AÑO 2014 CON EL CPTM
030701010102

ANTECEDENTES

Convenio de Colaboración y Coordinación para la Ejecución de Programas Cooperativos en Materia de Promoción y Publicidad Turística

TRABAJOS EJECUTADOS

Ejecución de Programas Cooperativos en Materia de Promoción y Publicidad Turística

DATOS GENERALES

Programa: Programa de Acciones para el Desarrollo, ejercicio fiscal 2015

BENEFICIOS GENERADOS

300,000 Habitantes Beneficiados

Localización: Cobertura Regional

Empresa. México Congress Company, S.A. de C.V.

Costo de la Obra en 2014: \$ 9,330,000.00

Ejercido 2015: \$9,330,000.00

Fecha de Inicio: 01/01/2014

Fecha de Terminación: 31/12/2014

DATOS TÉCNICOS:

Prensa-Milenio, El Universal, Reforma, El Norte, Imagen de Veracruz; Internet-Plataforma Google, Youtube; Revistas- Glamour, GQ, Vogue, Cine Premiere, Travesías, Gato Pardo, Golf&Spa, Luxury, MDC, Mas Expos Congresos y Convenciones; Exteriores-Vallas, Espectaculares, Pantalla Digital, Autobuses, Tanger, Calle, Boulevard, Carretera, Autopista, Ramal; Radio y Paquetes viajes palacio.

**MALINALCO
ESTADO
DE MÉXICO**

MÍSTICO PASADO COLONIAL Y PREHISPÁNICO

\$ 699 MXN
PRECIO POR PERSONA

AGREGA A TU VISITA NOCHES DE HOSPEDAJE DESDE **\$ 2,230 MXN**
SALIDA: Diciembre 6

INCLUYE:

- Transportación Turística de primera
- Admisión a los lugares a visitar
- Guía certificado ante SECTUR
- Comida
- Conductor de grupo
- Impuestos

tarifas sujetas a cambio y disponibilidad
Comuníquese con nosotros Tel: 5980 2625 Llámalo sin Costo 01800 211 0777 [terrestresatcomsolid.com.mx](http://www.terrestresatcomsolid.com.mx)

ESTADO DE MÉXICO CONSOOLID MÉXICO
VIVIR PARA CRECER

FICHA TÉCNICA

FICHA 147
SECTURE

NOMBRE DE LA OBRA
100112 PROGRAMA DE PUBLICIDAD COOPERATIVA PARA EL AÑO 2015 CON EL CPTM
030701010102

ANTECEDENTES

Convenio de Colaboración para Publicidad y Promoción Turística, celebrado con el Consejo de Promoción Turística de México, S.A. de C.V.

Promover los destinos, productos, servicios y atractivos de la entidad de manera efectiva, contribuyendo al posicionamiento de la marca turística de la entidad de Campañas Cooperativas en el marco del convenio de Colaboración y Coordinación para la Ejecución de Programas en Materia de Promoción y Publicidad Turística.

DATOS GENERALES

Programa: Programa de Acciones para el Desarrollo, ejercicio fiscal 2015

Localización: Cobertura Estatal

Empresa. Tourist Media Group, S. de R.L. de C.V., G.I.V.Y.G. S.A. DE C.V., Imagen en Servicios Urbanos Publicitarios, S.A. de C.V., Publicaciones Turísticas, C.U. S.A. de C.V., Consolid México, S.A. de C.V., EISA Multimédios, S.A. de C.V., Latinoamérica Meetings, S.A. de C.V.

Costo de la Obra en 2015: \$ 10,000,000.00

Ejercido 2015: \$8,735,804.00

Fecha de Inicio: 01/01/2015

Fecha de Terminación: 31/12/2015

DATOS TÉCNICOS:

Internet, T.V., Radio, Impresos, Exteriores, Revistas, Prensa

TRABAJOS EJECUTADOS

Desarrollo de planes de medios que habrán de implementarse como campañas de Promoción turística de la entidad, material impreso (Prensa, revistas, folletos, etc), material audiovisual (videos, tv, radio, cine minuto), material de exteriores (carteleras, vallas, metrobus, etc) e internet (newsletter, mailing, search, videos, banners, etc.)

BENEFICIOS GENERADOS

450,000 Habitantes Beneficiados



FICHA TÉCNICA

FICHA 148
SECTURE

NOMBRE DE LA OBRA

93869 CONVENIO DE COORDINACIÓN PARA EL OTORGAMIENTO DE UN SUBSIDIO EN MATERIA DE DESARROLLO TURÍSTICO
2014
030701010202

ANTECEDENTES

Dotar de infraestructura turística vial a los municipios en las principales carreteras federales y estatales para fomentar la guía a diferentes localidades de la entidad, con la finalidad de activar la economía y adicionar ingresos a los habitantes de los municipios turísticos.

TRABAJOS EJECUTADOS

Suministro y Colocación de señalización turística en carreteras y principales vialidades del Estado de México. Obra Terminada.

DATOS GENERALES

Programa: Programa de Acciones para el Desarrollo, ejercicio fiscal 2015

BENEFICIOS GENERADOS

222,000 Habitantes Beneficiados

Localización: Cobertura Estatal

Empresa. SEMEX, S.A. DE C.V.

Costo de la Obra en 2014: \$ 3'000,000.00

Ejercido 2015: \$2'999,897.78

Fecha de Inicio: 11/12/2014

Fecha de Terminación: 31/12/2015

DATOS TÉCNICOS:

Suministro y colocación de señales tipo puente de 14 a 18 metros; Señal tipo bandera sencilla SID-13, señalización de carretera SID-10, SID-9; SID-8, Tablero de servicios y Turismo de Aventura, Espectacular, Mamparas de Ubicación, Señal tipo Patrimonial y Directorio Centro Histórico.



FICHA TÉCNICA

FICHA 149
SECTURE

NOMBRE DE LA OBRA

96436 CONVENIO DE COORDINACIÓN PARA EL OTORGAMIENTO DE UN SUBSIDIO EN MATERIA DE DESARROLLO TURÍSTICO
030701010202

ANTECEDENTES

Dotar de infraestructura turística a los municipios y fomentar la visita a diferentes sitios de la entidad, con la finalidad de activar la economía y adicionar ingresos a los habitantes de los municipios turísticos.

DATOS GENERALES

Programa: Programa de Acciones para el Desarrollo, ejercicio fiscal 2015

Localización: Ocuilan, Toluca, Acolman, Axapusco, Lerma, Aculco, Atlacomulco, Ixtapan de la Sal, Ozumba, Tenango del Valle, Tlalmanalco, Ixtapan de la Sal, Amanalco de Becerra y Nopaltepec

Empresa. Administradora Central de Materiales, S, de R.L. DE C.V.; Grupo Constructor D Siete. S.A. de C.V.; Grupo Consultor y Constructor. S.A.; Construcciones CONACSA, S.A de .C.V; Construcciones Reyes & Ruiz S.A. de C.V.; Construcciones Civiles GAMSA S.A de C.V.; Fondo Nacional de Fomento al Turismo; Sistemas Integrales en Caminos, S.A. de C.V.; HIDALIA SOTELO HERRERA; Constructora Tequitqui, S.A. de C.V.; Jose Medina López; Osfe Construcciones S.A. de C.V.; Construcciones y Urbanizaciones GRAHJAL, S.A. DE C.V y Grupo Empresarial Estrategia, S.A. de C.V

Costo de la Obra en 2015: \$ 100´147,366.00

Ejercicio 2015: \$ 89´622,922.53

Fecha de Inicio: 04/04/2015

Fecha de Terminación: 15/12/2015

DATOS TÉCNICOS:

Rehabilitación de andadores y fachadas, colocación de luminarias, Suministro y colocación de señales tipo puente de 14 a 18 metros; Señal tipo bandera sencilla SID-13, señalización de carretera SID-10, SID-9; SID-8, Aplicación de Pintura, Aplanados, Construcción de locales comerciales, teatro al aire libre, de palapas, colocación de cantera y barandales, falsos plafones.

TRABAJOS EJECUTADOS

Andador Ocuilan-Chalma; Remodelación de la Tienda CASART; Suministro y Colocación de señalización turística en carreteras y principales vialidades del Estado; Rehabilitación de la Estación de ferrocarril Tepexpan; Construcción de la Plaza de la Comida Tradicional y Artesanal; Mejoramiento de la Imagen Urbana Portales; Proyecto Aculco Museo Vivo; Rehabilitación del Teatro Municipal; Rehabilitación del Spa; Construcción de Portales en corredor gastronómico; Rehabilitación del Parque Ecoturístico Re creativo "La Escondida"; Cableado Subterráneo; Remozamiento de Fachadas del Centro Histórico; Proyecto Ejecutivo de Desarrollo de Producto Turístico en Toluca del Cosmovital y Acueducto del Padre Tembleque en Nopaltepec. Obra Terminada.

BENEFICIOS GENERADOS

1´471,664 Habitantes Beneficiados



FICHA TÉCNICA

FICHA 150
SECTURE

NOMBRE DE LA OBRA 99734 CONVENIO DE COORDINACIÓN PARA EL OTORGAMIENTO DE UN SUBSIDIO EN MATERIA DE DESARROLLO TURÍSTICO A PUEBLOS MÁGICOS Y DESTINOS PRIORITARIOS 030701010202

ANTECEDENTES

Dotar de infraestructura turística a los municipios y fomentar la visita a diferentes sitios de la entidad, con la finalidad de activar la economía y adicionar ingresos a los habitantes de los municipios turísticos.

DATOS GENERALES

Programa: Programa de Acciones para el Desarrollo, ejercicio fiscal 2015

Localización: El Oro, Metepec, Malinalco, Teptzotlán y Teotihuacán

Empresa. GEOMOGI. S.A. DE C.V.; Ingeniería Sustentable 9 AQUITANIA, S.A. DE C.V.; Constructora ARCONTT, S.A. DE C.V.; Equiconstructora SANTA MARIA, S.A.; Urbanizadora y Edificadora ACM, S.A. de C.V.; Concretos y Asfaltos RASIMEC, S.A. DE C.V. y Grupo Respuesta S.A. DE C.V.

Costo de la Obra en 2015: \$ 78'500,000.00

Ejercido 2015: \$ 78'347,341.99

Fecha de Inicio: 07/08/2015

Fecha de Terminación: 31/12/2015

DATOS TÉCNICOS:

Rehabilitación de fachadas, Aplicación de Pintura, Aplanados, Construcción de Kiosco, de palapas, colocación de tirolesa, sombrillas, lonas faroles, lámparas, mobiliario urbano puertas y ventanas de madera, colocación de cantera y barandales, falsos plafones, mejoramiento de acceso a mina, construcción de túnel, edificio de acero forrado con madera, colocación de adocreto en andadores, rehabilitación de sanitarios colocación de luminarias.

TRABAJOS EJECUTADOS

Jardín Principal Malinalco; Cableado Subterráneo; Socavón San Juan; Mejoramiento de la Imagen Urbana de El Oro; Alternativas turística sustentables "El Mogote"; Rehabilitación del Callejón Mina; Sendero Interpretativo Ecológico Cultural, puerta 3 a la puerta 1" ubicado en el área "A" de la Zona Arqueológica de Teotihuacán, Estado de México; Rehabilitación de Núcleos Sanitarios en accesos 2, 3 y plaza Manuel Gamio; Rehabilitación de Taludes del Museo de los Murales Teotihuacanos y Rehabilitación de espacios físicos para custodios y personal de la administración de acceso a la Zona Arqueológica de Teotihuacán; Rehabilitación y Equipamiento en Accesos de la Zona Arqueológica de Teotihuacán, como parte del Centro Turístico Sustentable de Teotihuacán; Esquema Conceptual y proyecto Cosmovitral. Obra Terminada.

BENEFICIOS GENERADOS

36,000 Habitantes Beneficiados



FICHA TÉCNICA

FICHA 151
SECTURE

NOMBRE DE LA OBRA
97376 RECORRIDOS NOCTURNOS DE TEOTIHUACÁN
030701010202

ANTECEDENTES

Recorridos Nocturnos de Teotihuacán (Proyecto de Visita Nocturna en la Zona Arqueológica de Teotihuacán), Contratación de servicios para el suministro, implementación y puesta a punto de un sistema multimedia automatizado que incluye hardware y software, para manejo de tecnologías e integración de audio, video, señal y redes con el equipamiento necesario para poder llevar a cabo los recorridos nocturnos de la Zona Arqueológica de Teotihuacán, Estado de México

DATOS GENERALES

Programa: Programa de Acciones para el Desarrollo, ejercicio fiscal 2015

Localización: Zona Arqueológica de Teotihuacán

Empresa. Abel de Jesús Ake Canté

Costo de la Obra en 2015: \$ 112,435,227.00

Ejercido 2015: \$109,569,044.24

Fecha de Inicio: 18/06/2015

Fecha de Terminación: 07/12/2015

DATOS TÉCNICOS:

Servicio de suministro, implementación y puesta a punto de un sistema multimedia automatizado que incluye hardware y software, para el manejo de tecnologías e integración de audio, video, señal y redes con el equipamiento necesario para llevar a cabo los recorridos nocturnos de la Zona Arqueológica de Teotihuacán.

TRABAJOS EJECUTADOS

Sistema semi fijo que está formado por varias unidades móviles de proyección para contenidos gráficos, unidades de iluminación, equipo de audio, equipo de control, red de energía, red de fibra óptica para protocolos DMX y Ethernet, automatizados para su funcionamiento.

BENEFICIOS GENERADOS
75,000 Habitantes Beneficiados

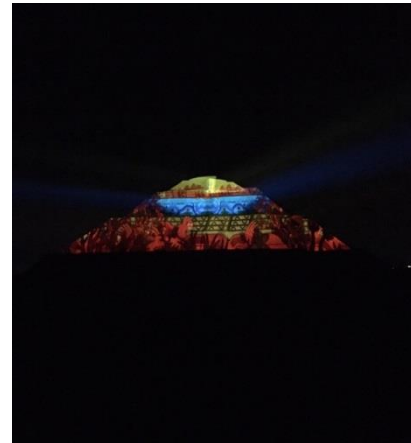

FICHA TÉCNICA

FICHA 152
ICAMEX

ASISTENCIA TÉCNICA ESPECIALIZADA 94179 REHABILITACIÓN DE CENTROS DE INVESTIGACIÓN Y TRANSFERENCIA DE TECNOLOGÍA 030803010102

ANTECEDENTES

Mejorar las condiciones de los espacios para la capacitación y mantenimiento preventivo de las instalaciones para brindar un mejor servicio a los productores.

DATOS GENERALES

Localización: Todo el Estado de México
Costo de la Obra: \$ 5,000,000.0 (Recursos autorizados).
Fecha de inicio: 03 de Marzo de 2015
Fecha de terminación: 31 de Diciembre de 2015

DATOS TÉCNICOS

Rancho San Lorenzo: mobiliario, enseres, reparación de puertas, rehabilitación de instalaciones, construcciones diversas, alumbrado, techumbres.

Rancho Arroyo: Reparación de techumbres.

Rancho Tiacaque: Rehabilitación de bodega, Rehabilitación de techumbres, Mantenimiento de casco.

CITT Rancho la Paz: Línea de conducción de agua potable, mantenimiento de sistema eléctrico, rehabilitación de puertas y ventanas, mantenimiento de pintura exterior, caseta de vigilancia, rehabilitación y adaptación de laboratorio.

CITT Rancho San Diego: Adecuación de oficina, baño y cocineta, mantenimiento de techumbre de corrales, reparación de abrevaderos, reparación de red de agua.

CITT Rancho San Miguel: Rehabilitación de concreto hidráulico en el corral de manejo y acceso a la báscula, adecuación de techo para resguardo de maquinaria, electrificación bomba.

CECAEM Y AUDITORIO: Mantenimiento de Instalaciones y colocación de loseta, equipamiento de mobiliario, equipo y áreas verdes.

MALLA PARA RANCHOS

Rancho el Islote: Rehabilitación de bodega para herramientas y maquinaria.
Oficinas Centrales.

TRABAJOS EJECUTADOS

Rancho Arroyo: Reparación de Techumbre
CECAEM/Rancho Guadalupe: Mantenimiento de Instalaciones y colocación de loseta, equipamiento de mobiliario y equipo.
Oficinas Centrales: Rehabilitación; piso laminado oficinas centrales, loseta en pasillo principal y baños.

BENEFICIOS GENERADOS

Instalaciones confortables para brindar un mejor servicio en los CITT's.

