

TECNOLÓGICO DE ESTUDIOS SUPERIORES DEL ORIENTE DEL ESTADO DE MÉXICO

TESOEM

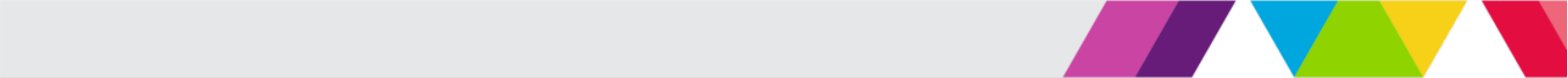



CONTENIDO	PÁGINA
I. INFORMACIÓN CONTABLE	
ESTADO DE SITUACIÓN FINANCIERA	5
ESTADO DE ACTIVIDADES	6
ESTADO DE VARIACIÓN EN LA HACIENDA PÚBLICA	7
ESTADO DE CAMBIOS EN LA SITUACIÓN FINANCIERA	8
ESTADO DE FLUJOS DE EFECTIVO	9
ESTADO ANALÍTICO DEL ACTIVO	10
ESTADO ANALÍTICO DE LA DEUDA Y OTROS PASIVOS	11
NOTAS A LOS ESTADOS FINANCIEROS	12
II. INFORMACIÓN PRESUPUESTARIA	27
III. INFORMACIÓN PROGRAMÁTICA	41
IV. ANEXOS ESTABLECIDOS EN DIFERENTES ORDENAMIENTOS	51
V. FORMATOS PARA EL CUMPLIMIENTO DE LA LEY DE DISCIPLINA FINANCIERA DE LAS ENTIDADES FEDERATIVAS Y LOS MUNICIPIOS	55

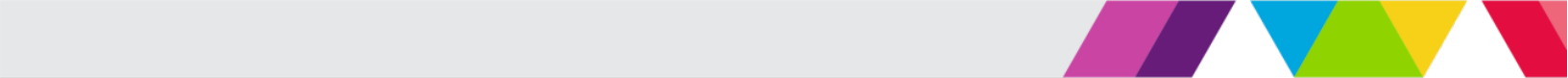

TESOEM

Tecnológico de Estudios Superiores del Oriente del Estado de México
Estado de Situación Financiera
Al 31 de Diciembre del 2017 y 2016
(Miles de Pesos)

Concepto	Año		Concepto	Año	
	2017	2016		2017	2016
ACTIVO			PASIVO		
<i>Activo Circulante</i>			<i>Pasivo Circulante</i>		
Efectivo y Equivalentes	18,234.9	2,655.7	Cuentas por Pagar a Corto Plazo	2,612.5	20,517.6
Derechos a Recibir Efectivo o Equivalentes	9,976.7	32,579.1	Documentos por Pagar a Corto Plazo	.0	.0
Derechos a Recibir Bienes o Servicios	.0	.0	Porción a Corto Plazo de la Deuda Pública a Largo Plazo	.0	.0
Inventarios	.0	.0	Títulos y Valores a Corto Plazo	.0	.0
Almacenes	.0	.0	Pasivos Diferidos a Corto Plazo	.0	.0
Estimación por Pérdida o Deterioro de Activos Circulantes	.0	.0	Fondos y Bienes de Terceros en Garantía y/o Administración a Corto Plazo	.0	.0
Otros Activos Circulantes	.0	.0	Provisiones a Corto Plazo	.0	.0
			Otros Pasivos a Corto Plazo	.0	.0
Total de Activos Circulantes	28,211.6	35,234.8	Total de Pasivos Circulantes	2,612.5	20,517.6
<i>Activo No Circulante</i>			<i>Pasivo No Circulante</i>		
Inversiones Financieras a Largo Plazo	.0	.0	Cuentas por Pagar a Largo Plazo	.0	.0
Derechos a Recibir Efectivo o Equivalentes a Largo Plazo	.0	.0	Documentos por Pagar a Largo Plazo	.0	.0
Bienes Inmuebles, Infraestructura y Construcciones en Proceso	169,433.4	169,433.4	Deuda Pública a Largo Plazo	.0	.0
Bienes Muebles	46,758.0	46,526.2	Pasivos Diferidos a Largo Plazo	.0	.0
Activos Intangibles	.0	.0	Fondos y Bienes de Terceros en Garantía y/o en Administración a Largo Plazo	.0	.0
Depreciación, Deterioro y Amortización Acumulada de Bienes	-35,233.2	-29,779.6	Provisiones a Largo Plazo	.0	.0
Activos Diferidos	.0	.0			
Estimación por Pérdida o Deterioro de Activos no Circulantes	.0	.0	Total de Pasivos No Circulantes	.0	.0
Otros Activos no Circulantes	.0	.0			
			Total del Pasivo	2,612.5	20,517.6
Total de Activos No Circulantes	180,958.2	186,180.0			
Total del Activo	209,169.8	221,414.8	HACIENDA PÚBLICA/ PATRIMONIO		
			<i>Hacienda Pública/Patrimonio Contribuido</i>	92,354.7	92,354.7
			Aportaciones	92,354.7	92,354.7
			Donaciones de Capital	.0	.0
			Actualización de la Hacienda Pública / Patrimonio	.0	.0
			Hacienda Pública/Patrimonio Generado	114,202.6	108,542.5
			Resultados del Ejercicio (Ahorro / Desahorro)	8,335.4	1,148.3
			Resultados de Ejercicios Anteriores	102,325.7	103,852.7
			Revalúos	3,541.5	3,541.5
			Reservas	.0	.0
			Rectificaciones de Resultados de Ejercicios Anteriores	.0	.0
			Exceso o Insuficiencia en la Actualización de la Hacienda Pública/Patrimonio	.0	.0
			Resultado por Posición Monetaria		
			Resultado por Tenencia de Activos no Monetarios		
			Total Hacienda Pública/ Patrimonio	206,557.3	200,897.2
			Total del Pasivo y Hacienda Pública / Patrimonio	209,169.8	221,414.8

CUENTA PÚBLICA DEL GOBIERNO, ORGANISMOS AUXILIARES Y AUTÓNOMOS DEL ESTADO DE MÉXICO 2017

Tecnológico de Estudios Superiores del Oriente del Estado de México
Estado de Actividades
Del 1 de Enero al 31 de Diciembre de 2017 y 2016
(Miles de Pesos)

Concepto	2017	2016
INGRESOS Y OTROS BENEFICIOS		
Ingresos de la Gestión	.0	.0
Impuestos	.0	.0
Cuotas y Aportaciones de Seguridad Social	.0	.0
Contribuciones de Mejoras	.0	.0
Derechos	.0	.0
Productos de Tipo Corriente	.0	.0
Aprovechamientos de Tipo Corriente	.0	.0
Ingresos por Venta de Bienes y Servicios	.0	.0
Ingresos no Comprendidos en las Fracciones de la Ley de Ingresos Causados en Ejercicios Fiscales Anteriores Pendientes de Liquidación o Pago	.0	.0
Participaciones, Aportaciones, Transferencias, Asignaciones, Subsidios y Otras Ayudas	81,498.4	76,394.5
Participaciones y Aportaciones	.0	.0
Transferencia, Asignaciones, Subsidios y Otras Ayudas	81,498.4	76,394.5
Otros Ingresos y Beneficios	818.6	1,448.6
Ingresos Financieros	.0	305.9
Incremento por Variación de Inventarios	.0	.0
Disminución del Exceso de Estimaciones por Pérdida o Deterioro u Obsolescencia	.0	.0
Disminución del Exceso de Provisiones	.0	.0
Otros Ingresos y Beneficios Varios	818.6	1,142.7
Total de Ingresos y Otros Beneficios	82,317.0	77,843.1
GASTOS Y OTRAS PÉRDIDAS		
Gastos de Funcionamiento	65,849.0	67,319.9
Servicios Personales	50,589.1	43,841.5
Materiales y Suministros	4,329.3	8,298.2
Servicios Generales	10,930.6	15,180.2
Transferencia, Asignaciones, Subsidios y Otras Ayudas	2,267.5	2,598.0
Transferencias Internas y Asignaciones al Sector Público	.0	.0
Transferencias al Resto del Sector Público	.0	.0
Subsidios y Subvenciones	.0	.0
Ayudas Sociales	2,267.5	2,598.0
Pensiones y Jubilaciones	.0	.0
Transferencias a Fideicomisos, Mandatos y Contratos Análogos	.0	.0
Transferencias a la Seguridad Social	.0	.0
Donativos	.0	.0
Transferencias al Exterior	.0	.0
Participaciones y Aportaciones	.0	.0
Participaciones	.0	.0
Aportaciones	.0	.0
Convenios	.0	.0
Intereses, Comisiones y Otros Gastos de la Deuda Pública	.0	.0
Intereses de la Deuda Pública	.0	.0
Comisiones de la Deuda Pública	.0	.0
Gastos de la Deuda Pública	.0	.0
Costo por Coberturas	.0	.0
Apoyos Financieros	.0	.0
Otros Gastos y Pérdidas Extraordinarias	5,453.6	5,143.6
Estimaciones, Depreciaciones, Deterioros, Obsolescencia y Amortizaciones	5,453.6	5,143.6
Provisiones	.0	.0
Disminución de Inventarios	.0	.0
Aumento por Insuficiencia de Estimaciones por Pérdida o Deterioro y Obsolescencia	.0	.0
Aumento por Insuficiencia de Provisiones	.0	.0
Otros Gastos	.0	.0
Inversión Pública	411.5	1,633.3
Inversión Pública no Capitalizable	411.5	1,633.3
Total de Gastos y Otras Pérdidas	73,981.6	76,694.8
Resultados del Ejercicio (Ahorro/Desahorro)	8,335.4	1,148.3

TESOEM

Tecnológico de Estudios Superiores del Oriente del Estado de México
Estado de Variación en la Hacienda Pública
Del 1 de Enero al 31 de Diciembre de 2017
(Miles de Pesos)

Concepto	Hacienda Pública/Patrimonio Contribuido	Hacienda Pública/Patrimonio Generado de Ejercicios Anteriores	Hacienda Pública/Patrimonio Generado del Ejercicio	Ajustes por Cambios de Valor	TOTAL
Rectificaciones de Resultados de Ejercicios Anteriores					.0
Patrimonio Neto Inicial Ajustado del Ejercicio 2015	92,354.7			.0	92,354.7
Aportaciones	92,354.7				92,354.7
Donaciones de Capital					.0
Actualización de la Hacienda Pública/Patrimonio					.0
Variaciones de la Hacienda Pública/Patrimonio Neto del Ejercicio 2016		103,852.7	1,148.3	3,541.5	108,542.5
Resultados del Ejercicio (Ahorro/Desahorro)			1,148.3		1,148.3
Resultados de Ejercicios Anteriores		103,852.7			103,852.7
Revalúos				3,541.5	3,541.5
Reservas					.0
Hacienda Pública/Patrimonio Neto Final del Ejercicio 2016	92,354.7	103,852.7	1,148.3	3,541.5	200,897.2
Cambios en la Hacienda Pública/Patrimonio Neto del Ejercicio al 31 de Diciembre de 2017	.0	.0	.0	.0	.0
Aportaciones					.0
Donaciones de Capital					.0
Actualización de la Hacienda Pública/Patrimonio					.0
Variaciones de la Hacienda Pública/Patrimonio Neto del Ejercicio al 30 de Junio de 2017	.0	-1,527.0	8,335.4	.0	6,808.4
Resultados del Ejercicio (Ahorro/Desahorro)			8,335.4		8,335.4
Resultados de Ejercicios Anteriores		-1,527.0			-1,527.0
Revalúos					.0
Reservas					.0
Saldo Neto en la Hacienda Pública /Patrimonio al 31 de Diciembre de 2017	92,354.7	102,325.7	8,335.4	3,541.5	206,557.3

Tecnológico de Estudios Superiores del Oriente del Estado de México
Estado de Cambios en la Situación Financiera
Del 1 de Enero al 31 de Diciembre de 2017
(Miles de Pesos)

Concepto	Origen	Aplicación
ACTIVO	28,056.0	15,811.0
Activo Circulante	22,602.4	15,579.2
Efectivo y Equivalentes	.0	15,579.2
Derechos a Recibir Efectivo o Equivalentes	22,602.4	.0
Derechos a Recibir Bienes o Servicios	.0	.0
Inventarios	.0	.0
Almacenes	.0	.0
Estimación por Pérdida o Deterioro de Activos Circulantes	.0	.0
Otros Activos Circulantes	.0	.0
Activo No circulante	5,453.6	231.8
Inversiones Financieras a Largo Plazo	.0	.0
Derechos a Recibir Efectivo o Equivalentes a Largo Plazo	.0	.0
Bienes Inmuebles, Infraestructura y Construcciones en Proceso	.0	.0
Bienes Muebles	.0	231.8
Activos Intangibles	.0	.0
Depreciación, Deterioro y Amortización Acumulada de Bienes	5,453.6	.0
Activos Diferidos	.0	.0
Estimación por Pérdida o Deterioro de Activos no Circulantes	.0	.0
Otros Activos no Circulantes	.0	.0
PASIVO	.0	17,905.1
Pasivo Circulante	.0	17,905.1
Cuentas por Pagar a Corto Plazo	.0	17,905.1
Documentos por Pagar a Corto Plazo	.0	.0
Porción a Corto Plazo de la Deuda Pública a Largo Plazo	.0	.0
Títulos y Valores a Corto Plazo	.0	.0
Pasivos Diferidos a Corto Plazo	.0	.0
Fondos y Bienes de Terceros en Garantía y/o Administración a Corto Plazo	.0	.0
Provisiones a Corto Plazo	.0	.0
Otros Pasivos a Corto Plazo	.0	.0
Pasivo No Circulante	.0	.0
Cuentas por Pagar a Largo Plazo	.0	.0
Documentos por Pagar a Largo Plazo	.0	.0
Deuda Pública a Largo Plazo	.0	.0
Pasivos Diferidos a Largo Plazo	.0	.0
Fondos y Bienes de Terceros en Garantía y/o en Administración a Largo Plazo	.0	.0
Provisiones a Largo Plazo	.0	.0
HACIENDA PÚBLICA/PATRIMONIO	8,335.4	2,675.3
Hacienda Pública/Patrimonio Contribuido	.0	.0
Aportaciones	.0	.0
Donaciones de Capital	.0	.0
Actualización de la Hacienda Pública/Patrimonio	.0	.0
Hacienda Pública/Patrimonio Generado	8,335.4	2,675.3
Resultados del Ejercicio (Ahorro/Desahorro)	8,335.4	.0
Resultados de Ejercicios Anteriores	.0	2,675.3
Revalúos	.0	.0
Reservas	.0	.0
Rectificaciones de Resultados de Ejercicios Anteriores	.0	.0
Exceso o insuficiencia en la Actualización de la Hacienda Pública/Patrimonio	.0	.0
Resultado por Posición Monetaria	.0	.0
Resultado por Tenencia de Activos no Monetarios	.0	.0

TESOEM

Tecnológico de Estudios Superiores del Oriente del Estado de México
 Estado de Flujos de Efectivo
 Del 1 de Enero al 31 de Diciembre de 2017 y 2016
 (Miles de Pesos)

Concepto	2017	2016
Flujos de Efectivo de las Actividades de Operación		
Origen	82,317.0	77,843.1
Impuestos	.0	.0
Cuotas y Aportaciones de Seguridad Social	.0	.0
Contribuciones de Mejoras	.0	.0
Derechos	.0	.0
Productos de Tipo Corriente	.0	305.9
Aprovechamientos de Tipo Corriente	.0	.0
Ingresos por Venta de Bienes y Servicios	818.6	.0
Ingresos no Comprendidos en las Fracciones de la Ley de Ingresos Causados en Ejercicios Fiscales Anteriores Pendientes de Liquidación o Pago	.0	.0
Participaciones y Aportaciones	.0	.0
Transferencias, Asignaciones y Subsidios y Otras Ayudas	81,498.4	76,394.5
Otros Orígenes de Operación	.0	1,142.7
Aplicación	73,981.6	76,694.8
Servicios Personales	50,589.1	43,841.5
Materiales y Suministros	4,329.3	8,298.2
Servicios Generales	10,930.6	15,180.2
Transferencias Internas y Asignaciones al Sector Público	.0	.0
Transferencias al Resto del Sector Público	.0	.0
Subsidios y Subvenciones	.0	.0
Ayudas Sociales	2,267.5	2,598.0
Pensiones y Jubilaciones	.0	.0
Transferencias a Fideicomisos, Mandatos y Contratos Análogos	.0	.0
Transferencias a la Seguridad Social	.0	.0
Donativos	.0	.0
Transferencias al Exterior	.0	.0
Participaciones	.0	.0
Aportaciones	.0	.0
Convenios	.0	.0
Otras Aplicaciones de Operación	5,865.1	6,776.9
Flujos Netos de Efectivo por Actividades de Operación	8,335.4	1,148.3
Flujos de Efectivo de las Actividades de Inversión		
Origen	5,453.6	4,369.7
Bienes Inmuebles, Infraestructura y Construcciones en Proceso	.0	.0
Bienes Muebles	.0	.0
Otros Orígenes de Inversión	5,453.6	4,369.7
Aplicación	231.8	5,231.1
Bienes Inmuebles, Infraestructura y Construcciones en Proceso	.0	280.5
Bienes Muebles	231.8	4,950.6
Otras Aplicaciones de Inversión	.0	.0
Flujos Netos de Efectivo por Actividades de Inversión	5,221.8	-861.4
Flujo de Efectivo de las Actividades de Financiamiento		
Origen	22,602.4	828.4
Endeudamiento Neto	.0	.0
Interno	.0	.0
Externo	22,602.4	828.4
Otros Orígenes de Financiamiento	.0	.0
Aplicación	20,580.4	10,648.2
Servicios de la Deuda		
Interno		
Externo		
Otras Aplicaciones de Financiamiento	20,580.4	10,648.2
Flujos Netos de Efectivo por Actividades de Financiamiento	2,022.0	-9,819.8
Incremento/Disminución Neta en el Efectivo y Equivalentes al Efectivo	15,579.2	-9,532.9
Efectivo y Equivalentes al Efectivo al Inicio del Ejercicio	2,655.7	12,188.6
Efectivo y Equivalentes al Efectivo al Final del Ejercicio	18,234.9	2,655.7

CUENTA PÚBLICA DEL GOBIERNO, ORGANISMOS AUXILIARES Y AUTÓNOMOS DEL ESTADO DE MÉXICO 2017

Tecnológico de Estudios Superiores del Oriente del Estado de México
Estado Analítico del Activo
Del 1 de enero al 31 de diciembre de 2017
(Miles de Pesos)

Concepto	Saldo Inicial	Cargos del Periodo	Abonos del Periodo	Saldo Final	Variación del Periodo
	1	2	3	4 =(1+2-3)	(4-1)
TOTAL DEL ACTIVO	221,414.8	197,797.1	210,042.1	209,169.8	-12,245.0
Activo Circulante	35,234.8	196,825.4	203,848.6	28,211.6	-7,023.2
Efectivo y Equivalentes	2,655.7	165,556.9	149,977.7	18,234.9	15,579.2
Derechos a Recibir Efectivo o Equivalentes	32,579.1	31,268.5	53,870.9	9,976.7	-22,602.4
Derechos a Recibir Bienes o Servicios	.0	.0	.0	.0	.0
Inventarios	.0	.0	.0	.0	.0
Almacenes	.0	.0	.0	.0	.0
Estimación por Pérdida o Deterioro de Activos Circulantes	.0	.0	.0	.0	.0
Otros Activos Circulantes	.0	.0	.0	.0	.0
Activo No Circulante	186,180.0	971.7	6,193.5	180,958.2	-5,221.8
Inversiones Financieras a Largo Plazo	.0	.0	.0	.0	.0
Derechos a Recibir Efectivo o Equivalentes a Largo Plazo	.0	.0	.0	.0	.0
Bienes Inmuebles, Infraestructura y Construcciones en Proceso	169,433.4	.0	.0	169,433.4	.0
Bienes Muebles	46,526.2	245.4	13.6	46,758.0	231.8
Activos Intangibles	.0	.0	.0	.0	.0
Depreciación, Deterioro y Amortización Acumulada de Bienes	-29,779.6	726.3	6,179.9	-35,233.2	-5,453.6
Activos Diferidos	.0	.0	.0	.0	.0
Estimación por Pérdida o Deterioro de Activos no Circulantes	.0	.0	.0	.0	.0
Otros Activos no Circulantes	.0	.0	.0	.0	.0

TESOEM

Tecnológico de Estudios Superiores del Oriente del Estado de México
 Estado Analítico de la Deuda y Otros Pasivos
 Del 1 de Enero al 31 de Diciembre de 2017
 (Miles de Pesos)

Denominación de las Deudas	Moneda de Contratación	Institución o País Acreedor	Saldo Inicial del Periodo	Saldo Final del Periodo
DEUDA PÚBLICA				
Corto Plazo				
Deuda Interna			.0	.0
Instituciones de Crédito				
Títulos y Valores				
Arrendamientos Financieros				
Deuda Externa			.0	.0
Organismos Financieros Internacionales				
Deuda Bilateral				
Títulos y Valores				
Arrendamientos Financieros				
Subtotal a Corto Plazo			.0	.0
Largo Plazo				
Deuda Interna			.0	.0
Instituciones de Crédito				
Títulos y Valores				
Arrendamientos Financieros				
Deuda Externa			.0	.0
Organismos Financieros Internacionales				
Deuda Bilateral				
Títulos y Valores				
Arrendamientos Financieros				
Subtotal a Largo Plazo			.0	.0
Otros Pasivos			20,517.6	2,612.5
Total de Deuda y Otros Pasivos			20,517.6	2,612.5

NOTAS A LOS ESTADOS FINANCIEROS

NOTAS DE DESGLOSE

1. ESTADO DE SITUACIÓN FINANCIERA

ACTIVO

- **Efectivo y Equivalentes**

El efectivo o equivalentes, se encuentran representados principalmente por las cuentas de cheques bancarias.

Los intereses que generan las cuentas aperturadas en instituciones bancarias se registran como ingresos propios en el rubro de productos financieros.

El saldo de este rubro se integra al 31 de diciembre de 2017 y 31 de diciembre de 2016 de la siguiente manera:

	2017	2016
Caja	-	-
Bancos	18,234.9	2,655.7
Total	18,234.9	2,655.7
	=====	=====

Institución Financiera	No. Cuenta	2017	2016
Bancomer	991	9,332.0	83.3
Bancomer	133	7,396.1	2,013.5
Bancomer	726	30.7	18.3
Bancomer	301	13.7	23.6
Scotiabank	539	-	172.8
Banamex	970	41.3	344.2
Bancomer	573	1,421.1	-
Total		18,234.9	2,655.7
		=====	=====

El saldo al 31 de Diciembre de 2017 en este rubro es de 18 millones 234.9 miles de pesos.

- **Derechos a Recibir Efectivo o Equivalentes**

El saldo de esta cuenta está representado por inversiones financieras a corto plazo y por las ministraciones que se encuentran pendientes de recibir por parte del Gobierno Estatal y/o Federal que al 31 de diciembre de 2017 y 31 de diciembre de 2016 se integra de la siguiente manera:

TESOEM

	2017	2016
Inversiones Financieras a Corto Plazo	-	27,587.6
Documentos por Cobrar al Gobierno del Estado de México	9,937.6	4,990.3
Empleados	60.2	15.1
Subsidio al Empleo	-21.1	-13.9
Total	9,976.7	32,579.1
	=====	=====

• **Bienes Inmuebles, Infraestructura y Construcciones en Proceso**

Los bienes inmuebles, infraestructura y construcción en proceso se analizan como sigue:

31 de Diciembre de 2017	Valor Histórico	Revaluación	Total
Terrenos	85,800.0	1,775.1	87,575.1
Edificios	49,036.4	2,748.5	51,784.9
Obras en Proceso	30,073.4	-	30,073.4
Total Bienes Inmuebles	164,909.8	4,523.6	169,433.4
	=====	=====	=====

31 de Diciembre de 2016	Valor Histórico	Revaluación	Total
Terrenos	85,800.0	1,775.1	87,575.1
Edificios	49,036.4	2,748.5	51,784.9
Obras en Proceso	30,073.4	-	30,073.4
Total de Bienes Inmuebles	164,909.8	4,523.6	169,433.4
	=====	=====	=====

• **Bienes Muebles**

Los bienes muebles se analizan como sigue:

31 de Diciembre de 2017	Valor Histórico	Revaluación	Total
Equipo Cómputo	10,885.7	63.6	10,949.3
Equipo de Foto, Cine y Grabación	1,445.3	5.7	1,451.0
Equipo de Transporte	6,360.8	27.8	6,388.6
Equipo de Oficina	3,244.2	71.6	3,315.8
Maquinaria, otros Equipos y Herramienta	24,651.0	2.3	24,653.3
Total de Bienes Muebles	46,587.0	171.0	46,758.0
	=====	=====	=====

31 de Diciembre de 2016	Valor histórico	Revaluación	Total
Equipo de Cómputo	10,667.5	63.6	10,731.1
Equipo de Foto, Cine y Grabación	1,431.7	5.7	1,437.4
Equipo de Transporte	6,360.8	27.8	6,388.6
Equipo de Oficina	3,244.2	71.6	3,315.8
Maquinaria, otros Equipos y Herramienta	24,651.0	2.3	24,653.3
Total de Bienes Muebles	46,355.2	171.0	46,526.2
	=====	=====	=====

• **Depreciación Deterioro y Amortización Acumulada de Bienes**

La depreciación acumulada de bienes inmuebles y muebles se integra por:

31 de Diciembre de 2017	Valor histórico	Revaluación	Total
Edificios	8,780.4	1,029.3	9,809.7
Equipo de Cómputo	11,525.6	61.3	11,586.9
Equipo de Foto, Cine y Grabación	506.2	4.2	510.4
Equipo de Transporte	2,406.7	10.5	2,417.2
Mobiliario y Equipo de Oficina	675.0	47.2	722.2
Herramientas y Maquinaria	10,186.4	0.4	10,186.8
Total de Depreciación Acumulada	34,080.3	1,152.9	35,233.2
	=====	=====	=====

31 de Diciembre de 2016	Valor histórico	Revaluación	Total
Edificios	7,621.2	1,029.3	8,650.5
Equipo de Cómputo	10,294.0	61.3	10,355.3
Equipo de Foto, Cine y Grabación	370.3	4.2	374.5
Equipo de Transporte	1,862.0	10.4	1,872.4
Mobiliario y Equipo de Oficina	826.2	47.2	873.4
Herramientas y Maquinaria	7,653.1	0.4	7,653.5
Total de Depreciación Acumulada	28,626.8	1,152.8	29,779.6
	=====	=====	=====

La depreciación se calcula a partir del mes siguiente al de su adquisición. Los porcentajes de depreciación en el ejercicio 2017, de acuerdo con el Manual Único de Contabilidad Gubernamental para las Dependencias y Entidades Públicas del Gobierno y Municipios del Estado de México fueron las siguientes:

TESOEM

Bienes	% Anual	Vida Útil
Vehículos	10%	10 años
Equipo de Cómputo	20%	5 años
Mobiliario y Equipo de Oficina	3%	33.3 años
Edificio	2%	50 años
Maquinaria	10%	10 años
El Resto	10%	10 años

PASIVO

Cuentas por Pagar a Corto Plazo

Las cuentas por pagar a corto plazo se integran como se describe a continuación:

Cuentas por pagar Gobierno del estado de México	2017	2016
Descuento Prestamos Sindicato	58.4	58.4
Construcción Cafetería ZMEX	113.8	113.9
ANEB Construcción Unidad Departamental tipo II	4.6	4.6
Otros	2.2	2.2
Unidad Departamental tipo II (Laboratorio de Gastronomía)	950.0	950.0
María del Rosario Hernández Ramírez	-	-4.1
CIME (Edificio de Aulas PAC 2013)	144.6	5,652.9
ProExOE	0.5	580.9
ANUIES	4.6	4.6
Proyectos de Investigación	68.4	83.4
Carlos Gutiérrez Reynaga	-	0.2
PRODEP 2014	-9.1	1.1
PRODEP 2015	-	175.9
ProExOE 2015	2.8	2,336.9
Proyectos de Investigación 2015	34.9	106.3
Adelina Borja Rodríguez	-	112.1
Constructora y Pavimentadora	179.7	3,251.9
Facelus S.A. de C.V. LP-03-201-2	-	508.8
SIGE	-	120.0
Desing Printing and Informatic S.A. de C.V.	-	584.3
Juan Carlos Aguilar González	-	141.3
Severiano Zavala Méndez	-	120.0
Rodríguez Vázquez Auditores Consultores, S.C.	52.8	-
Francisco Javier Hernández Maya	-	78.0

CUENTA PÚBLICA DEL GOBIERNO, ORGANISMOS AUXILIARES Y AUTÓNOMOS DEL ESTADO DE MÉXICO 2017

Comercializadora Bridón	-	261.0
Cursos de Ingles	-	284.1
Maxcom	175	300.0
Facelus Ad-33-2016	-	77.3
Lejsa Distribuciones	-	114.1
PRODEP 2016	40.6	487.7
Constructora, Impulsora y Urbanizadora	-	1,378.6
Corporativo Mexiquense	-	611.6
Grupo de Negocios MCS de Toluca	-	667.9
Francisco Javier Mendoza Vázquez	-	501.0
Israel Dueñas Cejudo	-	280.5
PRODEP 2017	120.0	-
Faig Corporativo	51.9	-
Axa seguros contra accidentes matricula	287.4	-
Baucher no entregado 2016	8.5	-
Baucher no entregado 2017	0.3	-
Diferencias	-1.5	-
Estímulo al Desempeño Operativo 2015	-	25.2
Estímulo al Desempeño Operativo 2017	27.2	26.3
Retenciones ISSEMYM	117.2	172.4
Retención de I.S.P.T.	133.5	224.9
10% Sobre Honorarios (ISR)	-	46.3
Retención Asimilados a Salarios	-	-0.3
Cuotas Sindicales	-21.6	-21.6
Pensión Alimenticia	11.1	-1.6
2% Supervisión por Contrato de Obra	4.9	4.9
2% D.E.M.I.C.I.C.	11.7	21.0
5% D.E.M.I.C.I.C.	32.4	66.9
Impuesto por Remuneraciones Obra	-0.4	-0.4
Retenciones por Seguro de Separación	-3.2	-3.2
Impuesto Sobre Remuneraciones al Trabajo	9.3	9.4
Total	2,612.5	20,517.6
	=====	=====

2. ESTADO DE ACTIVIDADES

Ingresos de Gestión

Los ingresos que se generaron se detallan a continuación:

TESOEM

Concepto	2017	2016
Ingresos de Gestión Participaciones, Aportaciones, Transferencias, Asignaciones, Subsidios y Otras Ayudas	81,498.4	76,394.5
Estatal	30,656.9	28,030.5
Federal	30,782.0	30,639.3
Ingresos Propios	20,059.5	17,724.7
Utilidades y Rendimientos	-	305.9
Otros ingresos y Beneficios Varios	818.6	1,142.7
Total Ingresos	82,317.0	77,843.1

Gastos y Otras Pérdidas

Concepto	2017	2016
Gastos de Funcionamiento		
Servicios Personales	50,589.1	43,841.5
Materiales y Suministros	4,329.3	8,298.2
Servicios Generales	10,930.6	15,180.2
Total de Gastos de Funcionamiento	65,849.0	67,319.9
Transferencias y Asignaciones, Subsidios y Otras Ayudas	2,267.5	2,598.0
Bienes Muebles e Intangibles	-	1,633.3
Otro Gastos y Pérdidas Extraordinarias	5,453.6	5,143.6
Otros Gastos	411.5	-
Total de Gastos y Otras Pérdidas	8,132.6	9,374.9
Total de Gastos	73,981.6	76,694.8

3. ESTADO DE VARIACIÓN EN LA HACIENDA PÚBLICA

Concepto	2017	2016
Patrimonio Adquiridos	92,354.7	92,354.7
Resultado del Ejercicio Ahorro/Desarrollo	8,335.4	1,148.3
Resultado de Ejercicios Anteriores	102,325.7	103,852.7
Revalúo de Bienes Inmuebles	3,541.5	3,541.5
Total	206,557.3	200,897.2

4. ESTADO DE FLUJOS DE EFECTIVO**1. Efectivo y Equivalentes**

	2017	2016
Efectivo en Bancos –Tesorería	18,234.9	2,655.7
Efectivo en Bancos- Dependencias		
Inversiones temporales (hasta 3 meses)		
Fondos con afectación específica		
Depósitos de fondos de terceros y otros		
Total de Efectivo y Equivalentes	18,234.9	2,655.7

2. Adquisición de Bienes Muebles e Inmuebles

Se adquirieron Bienes Muebles e Inmuebles por 231.8 miles de pesos.

3. Conciliación de los Flujos de Efectivo

	2017	2016
Flujos Netos por Actividades de Operación	8,335.4	1,148.3
Flujos Netos de Efectivo por Actividades de Inversión	5,221.8	-861.4
Flujos Netos de Efectivo por Actividades de Financiamiento	2,022.0	-9,819.8
Efectivo y Equivalentes al Efectivo al Inicio del Ejercicio	2,655.7	12,188.6
Efectivo y Equivalentes al Efectivo al Final del Ejercicio	18,234.9	2,655.7

5. CONCILIACIÓN ENTRE LOS INGRESOS PRESUPUESTARIOS Y CONTABLES, ASÍ COMO ENTRE LOS EGRESOS PRESUPUESTARIOS Y LOS GASTOS CONTABLES

Tecnológico de Estudios Superiores del Oriente del Estado de México Conciliación entre los Ingresos Presupuestarios y Contables Correspondiente del 1 de Enero al 31 de Diciembre de 2017 (Miles de Pesos)		
1. Ingresos Presupuestarios		82,856.1
2. Más Ingresos Contables no Presupuestarios		0.0
Incremento por Variación de Inventarios		
Disminución del Exceso de Estimaciones por Pérdida o Deterioro u Obsolescencia		
Disminución del Exceso de Provisiones		
Otros Ingresos y Beneficios Varios		
Otros Ingresos Contables no Presupuestarios		
3. Menos Ingresos Presupuestarios no Contables		539.1
Productos de Capital		
Aprovechamientos Capital		
Ingresos Derivados de Financiamientos		
Otros ingresos presupuestarios no contables	539.1	
4. Ingresos Contables (4 = 1 + 2 - 3)		82,317.0

Tecnológico de Estudios Superiores del Oriente del Estado de México Conciliación entre los Egresos Presupuestarios y los Gastos Contables Correspondiente del 1 de Enero al 31 de Diciembre de 2017 (Miles de Pesos)		
1.- Total de Egresos (Presupuestarios)		86,450.1
2.- Menos Egresos Presupuestarios no Contables		17,922.1
Mobiliario y Equipo de Administración	180.0	
Mobiliario y Equipo Educacional y Recreativo		
Equipo e Instrumental Médico y de Laboratorio		
Vehículos y Equipo de Transporte		
Equipo de Defensa y Seguridad		
Maquinaria, Otros Equipos y Herramientas		
Activos Biológicos		
Bienes Inmuebles		
Activos Intangibles		
Obra Pública en Bienes Propios		
Acciones y Participaciones de Capital		
Compra de Títulos y Valores		
Inversiones en Fideicomisos, Mandatos y Otros Análogos		
Provisiones para Contingencias y Otras Erogaciones Especiales		
Amortización de la Deuda Pública		
Adeudos de Ejercicios Fiscales Anteriores (ADEFAS)	17,742.1	
Otros Egresos Presupuestales No Contables		
3. Más Gastos Contables no Presupuestales		5,453.6
Estimaciones, Depreciaciones, Deterioros, Obsolescencia y Amortizaciones	5,453.6	
Provisiones		
Disminución de Inventarios		
Aumento por Insuficiencia de Estimaciones por Pérdida o Deterioro u Obsolescencia		
Aumento por Insuficiencia de Provisiones		
Otros Gastos		
Otros Gastos Contables No Presupuestales		
4. Total de Gasto Contable (4 = 1 - 2 + 3)		73,981.6

NOTAS DE MEMORIA (CUENTAS DE ORDEN)

Tecnológico de Estudios Superiores del Oriente del Estado de México		
CUENTAS DE ORDEN CONTABLES		
(Miles de Pesos)		
	<u>2017</u>	<u>2016</u>
CUENTAS DEUDORAS		
Almacén		
Cuentas de Control de Organismos Auxiliares		
Bienes Muebles e Inmuebles en Comodato		
	<u>0.0</u>	<u>0.0</u>
CUENTAS ACREEDORAS		
Artículos Disponibles por el Almacén		
Organismos Auxiliares Cuenta de Control		
Comodato de Bienes Muebles e Inmuebles		
	<u>0.0</u>	<u>0.0</u>

Tecnológico de Estudios Superiores del Oriente del Estado de México		
CUENTAS DE ORDEN PRESUPUESTALES		
(Miles de Pesos)		
	<u>2017</u>	<u>2016</u>
CUENTAS DEUDORAS		
Ley de Ingresos Estimada	90,249.5	113,391.9
Presupuesto de Egresos por Ejercer de Gastos de Funcionamiento	919.6	5,725.3
Presupuesto de Egresos por Ejercer de Transferencias asignaciones subsidios	96.5	14.9
Presupuesto de Egresos por Ejercer de Intereses Comisiones y otros	2,775.5	19,848.9
Presupuesto de Egresos por Ejercer de Bienes Muebles e Inmuebles	7.8	317.7
Presupuesto de Egresos Devengado de Intereses Comisiones y otros	17,742.1	10,648.2
Presupuesto de Egresos Pagado de Gastos de Funcionamiento	65,797.1	67,319.9
Presupuesto de Egresos Pagado de Transferencias asignaciones subsidios	2,267.5	2,598.0
Presupuesto de Egresos Pagado de Bienes Muebles e Inmuebles	643.4	6,919.0
	<u>180,499.0</u>	<u>226,783.8</u>
CUENTAS ACREEDORAS		
Ley de Ingresos por Ejecutar	7,393.4	6,830.9
Ley de Ingresos Devengado	8,033.6	4,197.3
Ley de Ingresos Recaudado	74,822.5	102,363.7
Presupuesto de Egresos Aprobado de Gastos de Funcionamiento	66,716.7	73,045.2
Presupuesto de Egresos Aprobado de Transferencias asignaciones subsidios	2,364.0	2,612.9
Presupuesto de Egresos Aprobado de Intereses Comisiones y Otros	20,517.6	30,497.1
Presupuesto de Egresos Aprobado de Bienes Muebles e Inmuebles	651.2	7,236.7
	<u>180,499.0</u>	<u>226,783.8</u>

NOTAS DE GESTIÓN ADMINISTRATIVA

1. INTRODUCCIÓN

El ejercicio 2017 estuvo impactado por la incertidumbre económica, por lo que el GEM en previsión de los efectos que pudiesen tener en el presupuesto Estatal, reforzó las medidas de austeridad, racionalidad y disciplina presupuestal, con el Acuerdo para la Contención del Gasto y el Ahorro Presupuestario en la Administración Pública Estatal para el ejercicio Fiscal 2017.

2. PANORAMA ECONÓMICO FINANCIERO

El Tecnológico empezó sus operaciones con disponibilidad financiera del ejercicio Anterior, se le ministro el Subsidio Estatal y Federal del ejercicio 2017.

3. AUTORIZACIÓN E HISTORIA

El Tecnológico de Estudios Superiores del Oriente del Estado de México (Tecnológico) fue creado como un Organismo Público Descentralizado de carácter estatal con personalidad jurídica y patrimonio propios, mediante el Decreto publicado en la Gaceta del Gobierno de fecha 29 de agosto de 1997.

4. ORGANIZACIÓN Y OBJETO SOCIAL

El objeto del Tecnológico es el siguiente:

- I. Formar profesionales, docentes e investigadores aptos para la aplicación y generación de conocimientos con capacidad crítica y analítica en la solución de los problemas, con sentido innovador que incorpore los avances científicos y tecnológicos al ejercicio responsable de la profesión, de acuerdo a los requerimientos del entorno, del Estado y del País.
- II. Realizar investigaciones científicas y tecnológicas que permitan el avance del conocimiento, el desarrollo de la enseñanza tecnológica y el mejor aprovechamiento social de los recursos naturales y materiales que contribuyan a la elevación de la calidad de vida comunitaria.
- III. Colaborar con los sectores públicos, privado y social en la consolidación del desarrollo tecnológico y social de la comunidad.
- IV. Realizar programas de vinculación con los sectores público, privado y social que contribuyan a la consolidación del desarrollo tecnológico y social.
- V. Realizar el proceso de enseñanza-aprendizaje con actividades curriculares debidamente planeadas y ejecutadas; y
- VI. Promover la cultura regional, estatal nacional y universal especialmente las de carácter tecnológico.

Estructura Organizacional Básica

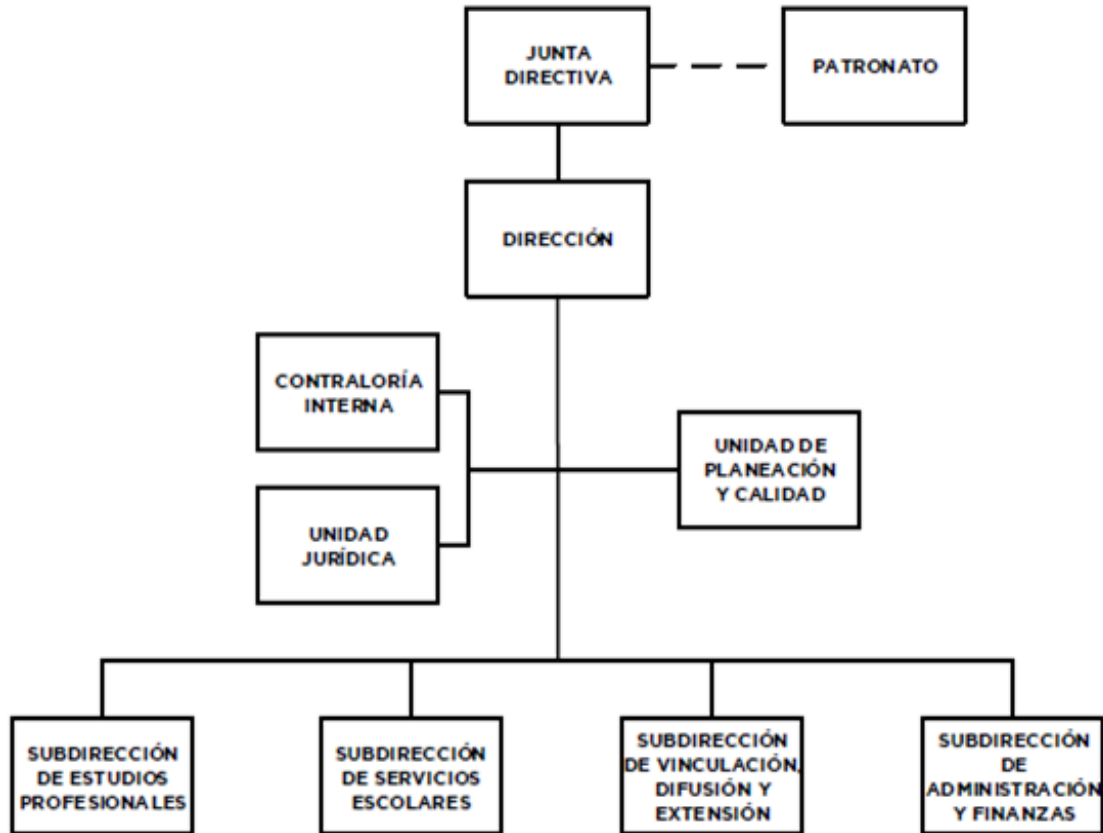

5. BASES DE PREPARACIÓN DE LOS ESTADOS FINANCIEROS

Principales Políticas Contable Bases de Preparación de los Estados Financieros

Los estados financieros del Tecnológico fueron formulados de conformidad con las disposiciones en materia de información financiera establecidas en la Ley General de Contabilidad Gubernamental para las Dependencias y Entidades Públicas del Gobierno y Municipios del Estado de México y se ha observado la normatividad emitida por el Consejo Nacional de Armonización Contable (CONAC) y las disposiciones legales aplicables.

6. POLÍTICAS DE CONTABILIDAD SIGNIFICATIVAS

La administración del tecnológico tiene la responsabilidad sobre la información que aparece en los Estados Financieros, los presupuestales y sus notas, que estos han sido preparados de acuerdo con el Manual de Contabilidad Gubernamental.

No existen planes o intenciones que puedan afectar en forma importante el valor en libros a la clasificación en los Estados Financieros, de activos o pasivos.

Todos los pasivos al 31 de diciembre de 2017 han sido incluidos en el estado de situación financiera de acuerdo a las políticas de cierre contable respectivo.

Los Estados Financieros al 31 de diciembre de 2017 incluyen todos los activos del organismo.

Los activos fijos han sido registrados al costo y actualizados por el método de costos históricos.

El método de depreciación es consistente con el del año anterior, y está basado en las vidas útiles estimadas, las cuales creemos que siguen siendo apropiadas.

La depreciación sobre la reevaluación se calcula bajo el mismo método que el aplicado para los costos originales en el tiempo restante de vida útil de los activos fijos.

Todos los donativos recibidos en efectivo o en especie en el ejercicio que se audita, fueron registrados e incluidos en los estados financieros y presupuestales emitidos por el organismo.

No existen violaciones o posibles violaciones de leyes y reglamentos cuyos efectos deben ser considerados para revelación en los Estados Financieros o como base de riesgos de posibles pérdidas por contingencias.

7. POSICIÓN EN MONEDA EXTRANJERA Y PROTECCIÓN POR RIESGO CAMBIARIO

No Aplica.

8. REPORTE ANALÍTICO DEL ACTIVO

No Aplica.

9. FIDEICOMISOS, MANDATOS Y ANÁLOGOS

No Aplica.

10. REPORTE DE RECAUDACIÓN

Concepto	2017	2016
Ingresos de Gestión Participaciones, Aportaciones, Transferencias, Asignaciones, Subsidios y Otras Ayudas	81,498.4	76,394.5
Estatal	30,657.0	28,030.5
Federal	30,782.0	30,639.3
Ingresos Propios	20,059.4	17,724.7
Utilidades y Rendimientos	-	305.9
Otros Ingresos y Beneficios Varios	818.6	1,142.7
Total Ingresos	82,317.0	77,843.1
	=====	=====

11. INFORMACIÓN SOBRE LA DEUDA Y EL REPORTE ANALÍTICO DE LA DEUDA

No Aplica.

12. CALIFICACIONES OTORGADAS

No Aplica.

13. PROCESO DE MEJORA

El Tecnológico aplica consistente y sistemáticamente la normatividad aplicable para la generación de información financiera y presupuestal, razón por la cual el dictamen a los Estados Financieros y del Ejercicio Presupuestal con corte al 31 de diciembre de 2017, informa que los mismos presentan razonablemente en todos sus aspectos la Situación Financiera del Tecnológico.

14. INFORMACIÓN POR SEGMENTOS

No Aplica.

15. EVENTOS POSTERIORES AL CIERRE

No Aplica.

16. PARTES RELACIONADAS

No Aplica.

17. RESPONSABILIDAD SOBRE LA PRESENTACIÓN RAZONABLE DE LOS ESTADOS FINANCIEROS

“Bajo protesta de decir verdad declaramos que los Estados Financieros y sus notas, son razonablemente correctos y son responsabilidad del emisor”.

El Despacho Rodríguez Vázquez Auditores Consultores S.C., dictaminó los Estados Financieros del Tecnológico de Estudios Superiores del Oriente del Estado de México al 31 de diciembre de 2017, mediante el cual expresa la opinión de que presenta razonablemente, en todos los aspectos importantes, la situación financiera del Tecnológico.



INFORMACIÓN PRESUPUESTARIA



TESOEM

Tecnológico de Estudios Superiores del Oriente del Estado de México
Ingresos y Egresos
AL 31 DE DICIEMBRE DE 2017
(Miles de pesos)

CONCEPTO	PRESUPUESTO AUTORIZADO	%	AMPLIACIÓN	REDUCCIÓN	AUTORIZADO FINAL	%	PRESUPUESTO EJERCIDO	%	VARIACIÓN INICIAL	%	VARIACIÓN MODIFICADO	%
INGRESOS:	65,807.7	100.0	32,574.8	8,133.0	90,249.5	100.0	82,856.2	100.0	17,048.5	25.9	(7,393.3)	(8.2)
Superávit Ejercicio Anterior												
Ordinarios	65,807.7	100.0	32,574.8	8,133.0	90,249.5	100.0	82,856.2	100.0	17,048.5	25.9	(7,393.3)	(8.2)
Estatales	38,051.8	57.8	29,428.7	8,133.0	59,347.5	65.8	52,074.2	62.8	14,022.4	36.9	-7,273.3	(12.3)
- Tributarios												
Impuestos sobre Erogaciones												
Impuestos sobre Tenencia												
Otros Impuestos y Accesorios												
- No Tributarios												
Derechos												
Sector Central												
Organismos Auxiliares												
Aportaciones de Mejoras												
Productos												
Aprovechamientos												
Ingresos Financieros												
Aportaciones y Cuotas de Seguridad Social												
Ingresos por Venta de Bienes y Servicios	8,133.0	12.4	20,557.6	8,133.0	20,557.6	22.8	1,357.70	1.6	(6,775.3)	(83.3)	(19,199.9)	(93.4)
Transferencias Asignaciones, Subsidio y Otras Ayudas	29,918.8	45.5	8,871.1		38,789.9	43.0	50,716.50	61.2	20,797.7	69.5	11,926.6	30.7
Federales	27,755.9	42.2	3,146.1		30,902.0	34.2	30,782.0	37.2	3,026.1	10.9	(120.0)	(0.4)
Participaciones Federales												
Fondos de Aportaciones Ramo 33												
Otros Apoyos Federales	27,755.9	42.2	3,146.1		30,902.0	34.2	30,782.0	37.2	3,026.1		(120.0)	(0.4)
Extraordinarios												
Generación de Adefas												
Financiamientos												
EGRESOS:	65,807.7	100.0	35,611.8	11,170.0	90,249.5	100.0	86,450.1	100.0	(20,642.4)	(31.4)	3,799.4	4.2
Poderes Legislativo y Judicial												
Poder Legislativo												
Poder Judicial												
Gasto Total de Poder Ejecutivo	65,807.7	100.0	35,611.8	11,170.0	90,249.5	100.0	86,450.1	100.0	(20,642.4)	(31.4)	3,799.4	4.2
Gasto Programable:	65,807.7	100.0	15,094.2	11,170.0	69,731.9	77.3	68,708.0	79.5	(2,900.3)	(4.4)	1,023.9	1.5
Gasto Corriente	62,920.2	95.6	13,707.6	9,911.1	66,716.7	73.9	65,797.1	76.1	(2,876.9)	(4.6)	919.6	1.4
Servicios Personales	48,293.9	73.4	9,380.2	6,809.5	50,864.6	56.4	50,589.0	58.5	(2,295.1)	(4.8)	275.6	0.5
Gasto Operativo	14,626.3	22.2	4,327.4	3,101.6	15,852.1	17.6	15,208.1	17.6	(581.8)	(4.0)	644.0	4.1
- Materiales y Suministros	4,146.3	6.3	1,621.1	1,256.3	4,511.1	5.0	4,329.3	5.0	(183.0)	(4.4)	181.8	4.0
- Servicios Generales	10,480.0	15.9	2,706.3	1,845.3	11,341.0	12.6	10,878.8	12.6	(398.8)	(3.8)	462.2	4.1
Transferencias	2,387.5	3.6	1,133.5	1,157.0	2,364.0	2.6	2,267.5	2.6	120.0	5.0	96.5	4.1
- Organismos Autonomos												
- Subsidios y Apoyos	2,387.5	3.6	1,133.5	1,157.0	2,364.0	2.6	2,267.5	2.6	120.0	5.0	96.5	4.1
Inversión Pública	500.0	0.8	253.1	101.9	651.2	0.7	643.4	0.7	(143.4)	(28.7)	7.8	1.2
- Bienes Muebles e Inmuebles												
- Obra Pública	500.0	0.8	253.1	101.9	651.2	0.7	643.4	0.7	(143.4)	(28.7)	7.8	1.2
- Inversión Financiera												
Gasto No Programable			20,517.6		20,517.6	22.7	17,742.1	20.5	(17,742.1)		2,775.5	13.5
Transferencias a Municipios												
- Participaciones												
- Aportaciones del Ramo 33												
- Convenios												
Deuda Pública			20,517.6		20,517.6	22.7	17,742.1	20.5	(17,742.1)		2,775.5	13.5
- Costo Financiero de la Deuda												
- Amortizaciones												
- Pago de Adefas			20,517.6		20,517.6	22.7	17,742.1	20.5	(17,742.1)		2,775.5	13.5
Superávit(+)/ Deficit (-)			(3,037.0)	(3,037.0)			(3,593.9)					
% de los Ingresos							(4.3)					

CUENTA PÚBLICA DEL GOBIERNO, ORGANISMOS AUXILIARES Y AUTÓNOMOS DEL ESTADO DE MÉXICO 2017

Tecnológico de Estudios Superiores del Oriente del Estado de México
Estado Analítico de Ingresos
Del 1 de Enero al 31 de Diciembre de 2017
(Miles de pesos)

Rubro de Ingresos	Ingreso					Diferencia (6= 5 - 1)
	Estimado	Ampliaciones y Reducciones	Modificado	Devengado	Recaudado	
	(1)	(2)	(3= 1 + 2)	(4)	(5)	
Impuestos	.0	.0	.0	.0	.0	.0
Cuotas y Aportaciones de Seguridad Social	.0	.0	.0	.0	.0	.0
Contribuciones de Mejoras	.0	.0	.0	.0	.0	.0
Derechos	.0	.0	.0	.0	.0	.0
Productos	.0	.0	.0	.0	818.6	818.6
Corriente	.0	.0	.0	.0	818.6	818.6
Capital	.0	.0	.0	.0	.0	.0
Aprovechamientos	.0	.0	.0	.0	.0	.0
Corriente	.0	.0	.0	.0	.0	.0
Capital	.0	.0	.0	.0	.0	.0
Ingresos por Ventas de Bienes y Servicios	8,133.0	-8,133.0	.0	.0	.0	-8,133.0
Participaciones y Aportaciones	.0	.0	.0	.0	.0	.0
Transferencias, Asignaciones, Subsidios y Otras Ayudas	57,674.7	12,017.2	69,691.9	8,033.6	73,464.8	15,790.1
Ingresos Derivados de Financiamientos	.0	20,557.6	20,557.6	.0	539.1	539.1
Total	65,807.7	24,441.8	90,249.5	8,033.6	74,822.5	
				Ingresos excedentes¹		9,014.8

Estado Analítico de Ingresos Por Fuente de Financiamiento	Ingreso					Diferencia (6= 5 - 1)
	Estimado	Ampliaciones y Reducciones	Modificado	Devengado	Recaudado	
	(1)	(2)	(3= 1 + 2)	(4)	(5)	
Ingresos del Gobierno	.0	.0	.0	.0	.0	.0
Impuestos	.0	.0	.0	.0	.0	.0
Contribuciones de Mejoras	.0	.0	.0	.0	.0	.0
Derechos	.0	.0	.0	.0	.0	.0
Productos	.0	.0	.0	.0	.0	.0
Corriente	.0	.0	.0	.0	.0	.0
Capital	.0	.0	.0	.0	.0	.0
Aprovechamientos	.0	.0	.0	.0	.0	.0
Corriente	.0	.0	.0	.0	.0	.0
Capital	.0	.0	.0	.0	.0	.0
Participaciones y Aportaciones	.0	.0	.0	.0	.0	.0
Transferencias, Asignaciones, Subsidios y Otras Ayudas	.0	.0	.0	.0	.0	.0
Ingresos de Organismos y Empresas	65,807.7	3,884.2	69,691.9	8,033.6	73,464.8	7,657.1
Cuotas y Aportaciones de Seguridad Social	.0	.0	.0	.0	.0	.0
Ingresos por Ventas de Bienes y Servicios	8,133.0	-8,133.0	.0	.0	.0	-8,133.0
Transferencias, Asignaciones, Subsidios y Otras Ayudas	57,674.7	12,017.2	69,691.9	8,033.6	73,464.8	15,790.1
Ingresos Derivados de Financiamiento	.0	20,557.6	20,557.6	.0	1,357.7	1,357.7
Ingresos Derivados de Financiamientos	.0	20,557.6	20,557.6	.0	1,357.7	1,357.7
Total	65,807.7	24,441.8	90,249.5	8,033.6	74,822.5	
				Ingresos excedentes¹		9,014.8

TESOEM

Tecnológico de Estudios Superiores del Oriente del Estado de México

INGRESOS
(Miles de Pesos)

INGRESOS	PREVISTO	PRESUPUESTO 2017			TOTAL AUTORIZADO	RECAUDADO AL 31 DE DICIEMBRE DE 2017	VARIACIÓN	
		ASIGNACIONES Y/O AMPLIACIONES	REDUCCIONES Y/O DISMINUCIONES				IMPORTE	%
INGRESOS DE GESTIÓN	8,133.0		8,133.0					
Ingresos por Venta de Bienes y Servicios	8,133.0		8,133.0					
PARTICIPACIONES, APORTACIONES, TRANSFERENCIAS, ASIGNACIONES, SUBSIDIOS Y OTRAS AYUDAS	57,674.7	12,017.2		69,691.9	81,498.4	-11,806.5	-16.9	
Subsidio	57,674.7	12,017.2		69,691.9	81,498.4	-11,806.5	-16.9	
OTROS INGRESOS Y BENEFICIOS		20,557.6		20,557.6	1,357.7	19,199.9	93.4	
Ingresos Financieros					818.6	-818.6		
Disponibilidades Financieras		40.0		40.0		40.0	100.0	
Pasivos que se generen como Resultado de Erogaciones que se Devenguen en el Ejercicio Fiscal pero que queden Pendientes de Liquidar al Cierre del mismo		20,517.6		20,517.6	539.1	19,978.5	97.4	
T O T A L	65,807.7	32,574.8	8,133.0	90,249.5	82,856.1	7,393.4	8.2	

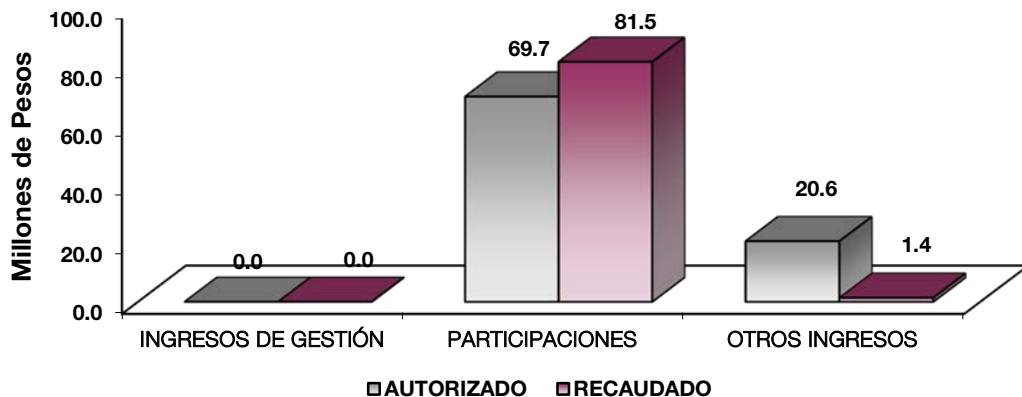

NOTAS AL PRESUPUESTO DE INGRESOS

INGRESOS

Para el ejercicio 2017 se tuvo previsto un ingresos por 65 millones 807.7 miles de pesos, teniendo ampliaciones y reducciones presupuestales netas por 24 millones 441.8 miles de pesos, determinando un ingreso autorizado por 90 millones 249.5 miles de pesos, de los cuales se recaudaron 82 millones 856.1 miles de pesos, teniendo una variación de 7 millones 393.4 miles de pesos, lo que representó el 8.2 por ciento respecto al monto autorizado.

INGRESOS DE GESTION

Inicialmente se previó recaudar ingresos de gestión por 8 millones 133 mil pesos, teniendo una reducción presupuestal por la misma cantidad

PARTICIPACIONES, APORTACIONES, TRANSFERENCIAS, ASIGNACIONES, SUBSIDIOS Y OTRAS AYUDAS

Se tenía previsto recaudar 57 millones 674.7 miles de pesos, se tuvieron ampliaciones presupuestales por 12 millones 17.2 miles de pesos, determinando un autorizado de 69 millones 691.9 miles de pesos, de los cuales se recaudaron 81 millones 498.4 miles de pesos, teniendo una variación de 11 millones 806.5 miles de pesos, lo que representó el 16.9 por ciento, respecto al monto autorizado.

OTROS INGRESOS Y BENEFICIOS

Durante el ejercicio se autorizaron ampliaciones presupuestales por 20 millones 557.6 miles de pesos, de los cuales se recaudaron 1 millón 357.7 miles de pesos, los cuales comprenden ingresos financieros y pasivos pendientes de liquidar al cierre del ejercicio, teniendo una variación de 19 millones 199.9 miles de pesos, lo que representó el 93.4 por ciento respecto al monto autorizado.

TESOEM

Tecnológico de Estudios Superiores del Oriente del Estado de México
Estado Analítico del Ejercicio del Presupuesto de Egresos
Clasificación por Objeto del Gasto (Capítulo y Concepto)
Del 1 de Enero al 31 de Diciembre de 2017
(Miles de Pesos)

Concepto	Egresos					Subejercicio 6 = (3 - 4)
	Aprobado	Ampliaciones/ (Reducciones)	Modificado	Devengado	Pagado	
	1	2	3 = (1 + 2)	4	5	
Servicios Personales	48,293.9	2,570.7	50,864.6	-	50,589.0	50,864.6
Remuneraciones al Personal de Carácter Permanente	25,410.2	3,627.0	29,037.2	-	28,951.7	29,037.2
Remuneraciones al Personal de Carácter Transitorio	-	-	-	-	-	-
Remuneraciones Adicionales y Especiales	10,882.5	238.3	10,644.2	-	10,603.5	10,644.2
Seguridad Social	7,956.6	719.3	7,237.3	-	7,225.1	7,237.3
Otras Prestaciones Sociales y Económicas	3,991.2	82.9	3,908.3	-	3,781.5	3,908.3
Previsiones	-	-	-	-	-	-
Pago de Estímulos a Servidores Públicos	53.4	15.8	37.6	-	27.2	37.6
Materiales y Suministros	4,146.3	364.8	4,511.1	-	4,329.3	4,511.1
Materiales de Administración, Emisión de Documentos y Artículos Oficiales	1,971.7	345.1	2,316.8	-	2,273.6	2,316.8
Alimentos y Utensilios	-	-	-	-	-	-
Materias Primas y Materiales de Producción y Comercialización	-	-	-	-	-	-
Materiales y Artículos de Construcción y de Reparación	214.5	175.0	389.5	-	384.4	389.5
Productos Químicos, Farmacéuticos y de Laboratorio	202.3	29.6	231.9	-	225.2	231.9
Combustibles, Lubricantes y Aditivos	493.7	18.2	475.5	-	431.5	475.5
Vestuario, Blancos, Prendas de Protección y Artículos Deportivos	87.4	2.0	85.4	-	85.3	85.4
Materiales y Suministros Para Seguridad	-	-	-	-	-	-
Herramientas, Refacciones y Accesorios Menores	1,176.7	164.7	1,012.0	-	929.3	1,012.0
Servicios Generales	10,480.0	861.0	11,341.0	-	10,878.8	11,341.0
Servicios Básicos	1,661.1	402.1	1,259.0	-	1,102.8	1,259.0
Servicios de Arrendamiento	111.2	8.0	119.2	-	119.3	119.2
Servicios Profesionales, Científicos, Técnicos y Otros Servicios	4,181.0	455.5	4,636.5	-	4,488.6	4,636.5
Servicios Financieros, Bancarios y Comerciales	418.7	400.2	818.9	-	815.8	818.9
Servicios de Instalación, Reparación, Mantenimiento y Conservación	2,314.4	26.0	2,288.4	-	2,151.8	2,288.4
Servicios de Comunicación Social y Publicidad	312.1	130.4	181.7	-	181.7	181.7
Servicios de Traslado y Viáticos	19.8	100.2	120.0	-	103.9	120.0
Servicios Oficiales	-	-	-	-	-	-
Otros Servicios Generales	1,461.7	455.6	1,917.3	-	1,914.9	1,917.3
Transferencias, Asignaciones, Subsidios y Otras Ayudas	2,387.5	23.5	2,364.0	-	2,267.5	2,364.0
Transferencias Internas y Asignaciones al Sector Público	-	-	-	-	-	-
Transferencias al Resto del Sector Público	-	-	-	-	-	-
Subsidios y Subvenciones	-	-	-	-	-	-
Ayudas Sociales	2,387.5	23.5	2,364.0	-	2,267.5	2,364.0
Pensiones y Jubilaciones	-	-	-	-	-	-
Transferencias a Fideicomisos, Mandatos y Otros Análogos	-	-	-	-	-	-
Transferencias a la Seguridad Social	-	-	-	-	-	-
Donativos	-	-	-	-	-	-
Transferencias al Exterior	-	-	-	-	-	-
Bienes Muebles, Inmuebles e Intangibles	500.0	151.2	651.2	-	643.4	651.2
Mobiliario y Equipo de Administración	250.0	114.0	364.0	-	360.0	364.0
Mobiliario y Equipo Educativo y Recreativo	250.0	41.9	208.1	-	208.1	208.1
Equipo e Instrumental Médico y de Laboratorio	-	17.0	17.0	-	17.0	17.0
Vehículos y Equipo de Transporte	-	-	-	-	-	-
Equipo de Defensa y Seguridad	-	-	-	-	-	-
Maquinaria, Otros Equipos y Herramientas	-	42.0	42.0	-	38.2	42.0
Activos Biológicos	-	-	-	-	-	-
Bienes Inmuebles	-	-	-	-	-	-
Activos Intangibles	-	20.1	20.1	-	20.1	20.1
Inversión Pública	-	-	-	-	-	-
Obra Pública en Bienes de Dominio Público	-	-	-	-	-	-
Obra Pública en Bienes Propios	-	-	-	-	-	-
Proyectos Productivos y Acciones de Fomento	-	-	-	-	-	-
Inversiones Financieras y Otras Provisiones	-	-	-	-	-	-
Inversiones Para el Fomento de Actividades Productivas	-	-	-	-	-	-
Acciones y Participaciones de Capital	-	-	-	-	-	-
Compra de Títulos y Valores	-	-	-	-	-	-
Concesión de Préstamos	-	-	-	-	-	-
Inversiones en Fideicomisos, Mandatos y Otros Análogos	-	-	-	-	-	-
Otras Inversiones Financieras	-	-	-	-	-	-
Provisiones para Contingencias y Otras Erogaciones Especiales	-	-	-	-	-	-
Participaciones y Aportaciones	-	-	-	-	-	-
Participaciones	-	-	-	-	-	-
Aportaciones	-	-	-	-	-	-
Convenios	-	-	-	-	-	-
Deuda Pública	-	20,517.6	20,517.6	17,742.1	-	2,775.5
Amortización de la Deuda Pública	-	-	-	-	-	-
Intereses de la Deuda Pública	-	-	-	-	-	-
Comisiones de la Deuda Pública	-	-	-	-	-	-
Gastos de la Deuda Pública	-	-	-	-	-	-
Costo por Coberturas	-	-	-	-	-	-
Apoyos Financieros	-	-	-	-	-	-
Adeudos de Ejercicios Fiscales Anteriores (Adefas)	-	20,517.6	20,517.6	17,742.1	-	2,775.5
Total del Gasto	65,807.7	24,441.8	90,249.5	17,742.1	68,708.0	72,507.4

CUENTA PÚBLICA DEL GOBIERNO, ORGANISMOS AUXILIARES Y AUTÓNOMOS DEL ESTADO DE MÉXICO 2017

Tecnológico de Estudios Superiores del Oriente del Estado de México
Estado Analítico del Ejercicio del Presupuesto de Egresos
Clasificación Económica (por Tipo de Gasto)
Del 1 de Enero al 31 de Diciembre de 2017
(Miles de Pesos)

Concepto	Egresos					Subejercicio 6 = (3 - 4)
	Aprobado	Ampliaciones/ (Reducciones)	Modificado	Devengado	Pagado	
	1	2	3 = (1 + 2)	4	5	
Gasto Corriente	65,307.7	3,773.0	69,080.7	-	68,064.6	69,080.7
Gasto de Capital	500.0	151.2	651.2	-	643.4	651.2
Amortización de la Deuda y Disminución de Pasivos	-	20,517.6	20,517.6	17,742.1	-	2,775.5
Pensiones y Jubilaciones	-	-	-	-	-	-
Participaciones	-	-	-	-	-	-
Total del Gasto	65,807.7	24,441.8	90,249.5	17,742.1	68,708.0	72,507.4

Tecnológico de Estudios Superiores del Oriente del Estado de México
Estado Analítico del Ejercicio del Presupuesto de Egresos
Clasificación Administrativa
Del 1 de Enero al 31 de Diciembre de 2017
(Miles de Pesos)

Concepto	Egresos					Subejercicio 6 = (3 - 4)
	Aprobado	Ampliaciones/ (Reducciones)	Modificado	Devengado	Pagado	
	1	2	3 = (1 + 2)	4	5	
Entidades Paraestatales y Fideicomisos No Empresariales y No Financieros	65,807.7	24,441.8	90,249.5	17,742.1	68,708.0	72,507.4
Instituciones Públicas de Seguridad Social	-	-	-	-	-	-
Entidades Paraestatales Empresariales No Financieras con Participación Estatal Mayoritaria	-	-	-	-	-	-
Entidades Paraestatales Empresariales Financieras Monetarias con Participación Estatal Mayoritaria	-	-	-	-	-	-
Entidades Paraestatales Empresariales Financieras No Monetarias con Participación Estatal Mayoritaria	-	-	-	-	-	-
Fideicomisos Financieros Públicos con Participación Estatal Mayoritaria	-	-	-	-	-	-
Total del Gasto	65,807.7	24,441.8	90,249.5	17,742.1	68,708.0	72,507.4

Tecnológico de Estudios Superiores del Oriente del Estado de México
Estado Analítico del Ejercicio del Presupuesto de Egresos
Clasificación Administrativa
Del 1 de Enero al 31 de Diciembre de 2017
(Miles de Pesos)

Concepto	Egresos					Subejercicio 6 = (3 - 4)
	Aprobado	Ampliaciones/ (Reducciones)	Modificado	Devengado	Pagado	
	1	2	3 = (1 + 2)	4	5	
205Q Tecnológico de Estudios Superiores del Oriente del Estado de México	65,807.7	24,441.8	90,249.5	17,742.1	68,708.0	72,507.4
	-	-	-	-	-	-
	-	-	-	-	-	-
	-	-	-	-	-	-
	-	-	-	-	-	-
	-	-	-	-	-	-
Total del Gasto	65,807.7	24,441.8	90,249.5	17,742.1	68,708.0	72,507.4

TESOEM

Tecnológico de Estudios Superiores del Oriente del Estado de México
Estado Analítico del Ejercicio del Presupuesto de Egresos
Clasificación Administrativa
Del 1 de Enero al 31 de Diciembre de 2017
(Miles de pesos)

Concepto	Egresos					Subejercicio 6 = (3 - 4)
	Aprobado	Ampliaciones/ (Reducciones)	Modificado	Devengado	Pagado	
	1	2	3 = (1 + 2)	4	5	
Poder Ejecutivo	65,807.7	24,441.8	90,249.5	17,742.1	68,708.0	72,507.4
Poder Legislativo			-			-
Poder Judicial			-			-
Órganos Autónomos			-			-
Total del Gasto	65,807.7	24,441.8	90,249.5	17,742.1	68,708.0	72,507.4

Tecnológico de Estudios Superiores del Oriente del Estado de México
Estado Analítico del Ejercicio del Presupuesto de Egresos
Clasificación Funcional (Finalidad y Función)
Del 1 de Enero al 31 de Diciembre 2017
(Miles de Pesos)

Concepto	Egresos					Subejercicio 6 = (3 - 4)
	Aprobado	Ampliaciones/ (Reducciones)	Modificado	Devengado	Pagado	
	1	2	3 = (1 + 2)	4	5	
Gobierno	-	-	-	-	-	-
Legislación						
Justicia						
Coordinación de la Política de Gobierno						
Relaciones Exteriores						
Asuntos Financieros y Hacendarios						
Seguridad Nacional						
Asuntos de Orden Público y de Seguridad Interior						
Otros Servicios Generales						
Desarrollo Social	65,807.7	3,924.2	69,731.9	-	68,708.0	69,731.9
Protección Ambiental						
Vivienda y Servicios a la Comunidad						
Salud						
Recreación, Cultura y Otras Manifestaciones Sociales						
Educación	65,807.7	3,924.2	69,731.9	-	68,708.0	69,731.9
Protección Social						
Otros Asuntos Sociales						
Desarrollo Económico	-	-	-	-	-	-
Asuntos Económicos, Comerciales y Laborales en General						
Agropecuaria, Silvicultura, Pesca y Caza						
Combustibles y Energía						
Minería, Manufacturas y Construcción						
Transporte						
Comunicaciones						
Turismo						
Ciencia, Tecnología e Innovación						
Otras Industrias y Otros Asuntos Económicos						
Otras no Clasificadas en Funciones Anteriores	-	20,517.6	20,517.6	17,742.1	-	2,775.5
Transacciones de la Deuda Pública / Costo Financiero de la Deuda						
Transferencias, Participaciones y Aportaciones entre Diferentes Niveles y Órdenes de Gobierno						
Sanamiento del Sistema Financiero						
Adeudos de Ejercicios Fiscales Anteriores	-	20,517.6	20,517.6	17,742.1		2,775.5
Total del Gasto	65,807.7	24,441.8	90,249.5	17,742.1	68,708.0	72,507.4

Tecnológico de Estudios Superiores del Oriente del Estado de México
Endeudamiento Neto
Del 1 de Enero al 31 de Diciembre de 2017
(Miles de Pesos)

Identificación de Crédito o Instrumento	Contratación/Colocación	Amortización	Endeudamiento Neto
	A	B	C = A - B
Creditos Bancarios			
			-
			-
			-
			-
			-
			-
			-
			-
			-
Total Créditos Bancarios	-	-	-
Otros Instrumentos de Deuda			
			-
			-
			-
			-
			-
			-
			-
Total Otros Instrumentos de Deuda	-	-	-
TOTAL	-	-	-

Tecnológico de Estudios Superiores del Oriente del Estado de México
Intereses de la Deuda
Del 1 de Enero al 31 de Diciembre de 2017
(Miles de Pesos)

Identificación de Crédito o Instrumento	Devengado	Pagado
	Créditos Bancarios	
Total de intereses de Créditos Bancarios	-	-
Otros Instrumentos de Deuda		
Total de intereses de Otros Instrumentos de Deuda	-	-
TOTAL	-	-

TESOEM

Tecnológico de Estudios Superiores del Oriente del Estado de México							
EGRESOS POR CAPÍTULO							
(Miles de Pesos)							
EGRESOS	PREVISTO	PRESUPUESTO		2017 TOTAL AUTORIZADO	EJERCIDO AL 31 DE DICIEMBRE DE 2017	VARIACIÓN	
		ASIGNACIONES Y/O AMPLIACIONES	REDUCCIONES Y/O DISMINUCIONES			IMPORTE	%
SERVICIOS PERSONALES	48,293.9	9,380.2	6,809.5	50,864.6	50,589.0	275.6	.5
MATERIALES Y SUMINISTROS	4,146.3	1,621.1	1,256.3	4,511.1	4,329.3	181.8	4.0
SERVICIOS GENERALES	10,480.0	2,706.3	1,845.3	11,341.0	10,878.8	462.2	4.1
TRANSFERENCIAS, ASIGNACIONES, SUBSIDIOS Y OTRAS AYUDAS	2,387.5	1,133.5	1,157.0	2,364.0	2,267.5	96.5	4.1
BIENES MUEBLES, INMUEBLES E INTANGIBLES	500.0	253.1	101.9	651.2	643.4	7.8	1.2
DEUDA PÚBLICA		20,517.6		20,517.6	17,742.1	2,775.5	13.5
T O T A L	65,807.7	35,611.8	11,170.0	90,249.5	86,450.1	3,799.4	4.2

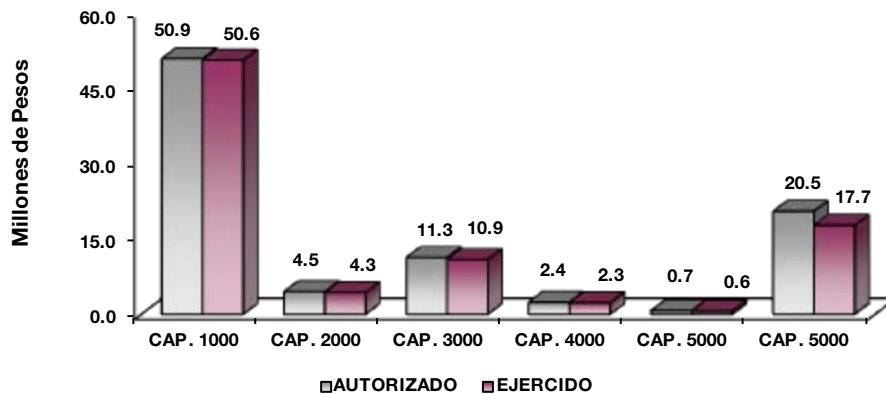

NOTAS AL PRESUPUESTO DE EGRESOS

EGRESOS

Se tuvo un presupuesto inicial de 65 millones 807.7 miles de pesos, presentando ampliaciones y trasposos netos por 24 millones 441.8 miles de pesos, con lo que se determinó un presupuesto modificado de 90 millones 249.5 miles de pesos, de los cuales se ejercieron 86 millones 450.1 miles de pesos, obteniendo una variación por 3 millones 799.4 miles de pesos, equivalente al 4.2 por ciento respecto al monto autorizado.

SERVICIOS PERSONALES

El presupuesto autorizado inicial de este capítulo fue de 48 millones 293.9 miles de pesos, con ampliaciones y trasposos netos de más 2 millones 570.7 miles de pesos, obteniendo un presupuesto modificado de 50 millones 864.6 miles de pesos. El importe ejercido fue de 50 millones 589 mil pesos, obteniendo una variación de 275.6 miles de pesos. Lo que representó el 0.5 por ciento al respecto autorizado.

MATERIALES Y SUMINISTROS

El presupuesto autorizado inicial de este capítulo fue de 4 millones 146.3 miles de pesos, con ampliaciones y trasposos netos de menos por 364.8 miles de pesos, obteniendo un presupuesto modificado de 4 millones 511.1 miles de pesos. El importe ejercido fue de 4 millones 329.3 miles de pesos, obteniendo una variación de 181.8 miles de pesos. Lo que representó el 4 por ciento respecto al monto autorizado.

SERVICIOS GENERALES

El presupuesto autorizado inicial de este capítulo fue de 10 millones 480 mil pesos, con ampliaciones y trasposos netos de 861 mil pesos, obteniendo un presupuesto modificado de 11 millones 341 mil pesos. El importe ejercido fue de 10 millones 878.8 miles de pesos, obteniendo una variación de 462.2 miles de pesos. Lo que representó el 4.1 por ciento respecto al monto autorizado.

TRANSFERENCIAS, ASIGNACIONES, SUBSIDIOS Y OTRAS AYUDAS

El presupuesto autorizado inicial de este capítulo fue de 2 millones 387.5 miles de pesos, con ampliaciones y traspasos netos de menos por 23.5 miles de pesos, obteniendo un presupuesto modificado de 2 millones 364 mil pesos. El importe ejercido fue de 2 millones 267.5 miles de pesos, obteniendo una variación de 96.5 miles de pesos. Lo que representó el 4.1 por ciento respecto al monto autorizado.

BIENES MUEBLES, INMUEBLES E INTANGIBLES

El presupuesto autorizado inicial de este capítulo fue de 500 mil pesos, con ampliaciones y traspasos netos de 151.2 miles de pesos, obteniendo un presupuesto modificado de 651.2 miles de pesos. El importe ejercido fue de 643.4 miles de pesos, obteniendo una variación de 7.8 miles de pesos. Lo que representó el 1.2 por ciento respecto al monto autorizado.

DEUDA PÚBLICA

Se autorizó una ampliación presupuestal para el pago de pasivos derivados de erogaciones devengadas y pendientes de ejercicios anteriores por 20 millones 517.6 miles de pesos. De dicha cantidad se ejercieron 17 millones 742.1 miles de pesos, obteniendo un subejercido por 2 millones 775.5 miles de pesos, lo que representó el 13.5 por ciento menos respecto al monto autorizado.

INFORMACIÓN PRESUPUESTAL

Tecnológico de Estudios Superiores del Oriente del Estado de México
EGRESOS POR OBJETO DEL GASTO
(Miles de Pesos)

CAPÍTULO Y OBJETO DEL GASTO	PRESUPUESTO 2017			TOTAL AUTORIZADO	EJERCIDO AL 31 DE DICIEMBRE DE 2017	VARIACIÓN
	PREVISTO	ASIGNACIONES Y/O AMPLIACIONES	REDUCCIONES Y/O DISMINUCIONES			
SERVICIOS PERSONALES	48,293.9	9,380.2	6,809.5	50,864.6	50,589.0	275.6
Sueldo Base	9,295.4	1,556.0	506.6	10,344.8	10,259.5	85.3
Hora Clase	16,114.8	4,167.5	1,590.0	18,692.3	18,692.2	.1
Prima por Años de Servicio	640.2	93.3	26.4	707.1	707.1	
Prima Vacacional	2,660.5	5.0	615.7	2,049.8	2,044.0	5.8
Aguinaldo	5,512.9	18.0	549.0	4,981.9	4,977.4	4.5
Gratificación	1,364.7	1,146.2	315.2	2,195.7	2,165.4	30.3
Gratificación por Convenio	704.2	162.5	156.9	709.8	709.8	.0
Cuotas de Servicio de Salud	3,238.1	701.8	576.1	3,363.8	3,359.2	4.6
Cuotas al Sistema Solidario de Reparto	2,076.8	585.0	164.7	2,497.1	2,492.5	4.6
Cuotas del Sistema de Capitalización Individual	1,030.7	13.3	449.9	594.1	593.2	.9
Aportaciones para Financiar los Gastos Generales de Administración del ISSEMyM	516.6	6.2	228.0	294.8	294.0	.8
Riesgo de Trabajo	774.3	11.4	361.2	424.5	423.3	1.2
Seguros y Fianzas	320.1		257.1	63.0	62.9	.1
Seguro de Separación Individualizado	938.5		207.8	730.7	662.8	67.9
Liquidaciones por Indemnizaciones, por Sueldos y Salarios Caídos		193.0	15.4	177.6	154.4	23.2
Día del Maestro y del Servidor Público	229.4		104.0	125.4	125.4	
Asignaciones extraordinarias para servidores públicos sindicalizados	774.7	19.0	322.3	471.4	437.1	34.3
Despensa	2,048.6	686.0	331.4	2,403.2	2,401.7	1.5
Reconocimiento a Servidores Públicos	53.4	16.0	31.8	37.6	27.1	10.5
MATERIALES Y SUMINISTROS	4,146.3	1,621.1	1,256.3	4,511.1	4,329.3	181.8
Materiales y Útiles de Oficina	660.3	304.2	229.8	734.7	723.2	11.5
Materiales y Útiles para el Procesamiento en Equipos y Bienes Informáticos	674.8	419.5	95.8	998.5	998.5	
Material y Enseres de Limpieza	370.8	73.4	73.9	370.3	343.4	26.9
Material Didáctico	225.7	18.5	61.8	182.4	177.5	4.9
Material para Identificación y Registro	40.2	19.5	28.8	30.9	30.9	.0
Cal, yeso y productos de yeso		21.4		21.4	21.5	-.1
Vidrio y productos de vidrio		.5		.5	.5	
Material Eléctrico y Electrónico	142.7	25.7	96.7	71.7	66.7	5.0
Materiales Complementarios	49.9	11.4	44.7	16.6	16.5	.1
Material de Señalización	7.7	1.0	7.9	.8	.8	.0
Árboles y Plantas de Ornato		12.9		12.9	12.9	
Materiales de Construcción	14.2	251.4		265.6	265.4	.2
Sustancias Químicas	92.7			92.7	87.0	5.7
Medicinas y Productos Farmacéuticos	30.9	5.3		36.2	36.2	.0
Materiales, Accesorios y Suministros de Laboratorio	61.8	21.2		83.0	81.9	1.1
Fibras Sintéticas, Hules, Plásticos y Derivados	16.9	15.0	11.4	20.5	20.1	.4

TESOEM

CAPÍTULO Y OBJETO DEL GASTO	PRESUPUESTO			2 0 1 7		VARIACIÓN
	PREVISTO	ASIGNACIONES Y/O AMPLIACIONES	REDUCCIONES Y/O DISMINUCIONES	TOTAL AUTORIZADO	EJERCIDO AL 31 DE DICIEMBRE DE 2017	
Combustibles, Lubricantes y Aditivos	493.7		18.3	475.4	431.5	43.9
Vestuario y Uniformes	76.7	23.1	32.7	67.1	67.1	.0
Artículos Deportivos	10.6	18.2	10.6	18.2	18.2	.0
Refacciones, Accesorios y Herramientas	30.6	34.5	24.2	40.9	40.8	.1
Refacciones y Accesorios Menores de Edificios	10.3	32.7	11.6	31.4	31.3	.1
Refacciones y Accesorios para Equipo de Cómputo	318.3	112.5	3.0	427.8	362.4	65.4
Refacciones y Accesorios Menores para Equipo de Transporte	14.2	4.5	6.0	12.7	13.1	-.4
Artículos para la Extinción de Incendios	185.4	110.7	101.1	195.0	183.8	11.2
Refacciones y Accesorios Menores de Maquinaria y Otros Equipos		9.9		9.9	9.9	
Otros Enseres	617.9	74.1	398.0	294.0	288.2	5.8
SERVICIOS GENERALES	10,480.0	2,706.3	1,845.3	11,341.0	10,878.8	462.2
Servicio de Energía Eléctrica	738.6	46.0		784.6	726.8	57.8
Gas	86.7		13.1	73.6	56.1	17.5
Servicio de Telefonía Convencional	217.0			217.0	137.1	79.9
Servicio de Conducción de Señales Analógicas y Digitales		3.3		3.3	3.3	
Servicios de Acceso a Internet	618.7	25.0	463.1	180.6	179.8	.8
Arrendamiento de Maquinaria y Equipo	111.2	30.1	22.1	119.2	119.2	.0
Aseorías Asociadas a Convenios o Acuerdos	196.3	56.1		252.4	253.0	-.6
Servicios Informáticos		57.0		57.0	57.0	
Capacitación		53.0		53.0	37.9	15.1
Servicios de Investigación Científica y Desarrollo		10.0		10.0	10.0	
Servicios de Apoyo Administrativo y Fotocopiado		29.5		29.5	29.5	
Impresiones de Documentos Oficiales para la Prestación de Servicios Públicos, Identificación, Formatos Administrativos y Fiscal	106.2	90.0	103.7	92.5	92.3	.2
Servicios de Impresión de Documentos Oficiales		20.9		20.9	20.8	.1
Servicios de Vigilancia	2,669.8	190.6	241.6	2,618.8	2,567.9	50.9
Servicios Profesionales	1,208.8	313.6	20.4	1,502.0	1,420.0	82.0
Servicios Bancarios y Financieros	218.9	60.0	25.6	253.3	250.2	3.1
Seguros y Fianzas	199.8	365.8		565.6	565.5	.1
Reparación y Mantenimiento de Inmuebles		124.9		124.9	124.9	
Adaptación de locales, almacenes, bodegas y edificios		27.3		27.3	27.1	.2
Reparación y Mantenimiento para Equipo y Redes de Tele y Radio Transmisión		5.8		5.8	5.8	
Reparación y Mantenimiento de Vehículos Terrestres, Aéreos y Lacustres	162.0	161.1	101.7	221.4	204.1	17.3
Reparación, Instalación y Mantenimiento de Máquinaria, Equipo Instrumental y Diversos	408.1	45.8	361.8	92.1	91.6	.5
Servicios de Lavandería, Limpieza e Higiene	1,583.6	126.2	45.8	1,664.0	1,579.7	84.3
Servicios de Fumigación	160.7	23.9	31.8	152.8	118.7	34.1
Publicaciones Oficiales y de Información en General para Difusión	312.1	42.6	173.0	181.7	181.7	.0
Gastos de Traslado por Vía Terrestre	19.8	70.0	7.2	82.6	71.0	11.6
Viáticos en el País		63.0	25.5	37.5	33.0	4.5
Gastos de Instalación y Traslado de Menaje		15.2		15.2		
Otros Impuestos y Derechos	28.7	46.1	48.1	26.7	26.5	.2
Impuesto sobre Erogaciones por Remuneraciones al Trabajo Personal	1,149.5	159.4		1,308.9	1,308.9	
Cuotas y Suscripciones	66.4	170.0	85.3	151.1	151.1	.0
Gastos de Servicios Menores	217.1	274.1	60.3	430.9	428.3	2.6
TRANSFERENCIAS, ASIGNACIONES, SUBSIDIOS Y OTRAS AYUDAS	2,387.5	1,133.5	1,157.0	2,364.0	2,267.5	96.5
Gastos Relacionados con Actividades Culturales, Deportivas y de Ayuda Extraordinaria	1,005.8	266.8	371.2	901.4	888.0	13.4
Gastos por Servicios de Traslado de Personas	265.2	161.0	57.1	369.1	350.5	18.6
Becas		654.2	32.4		572.0	-572.0
Capacitación	1,116.5	51.5	696.3	471.7	457.0	14.7
BIENES MUEBLES, INMUEBLES E INTANGIBLES	500.0	253.1	101.9	651.2	643.4	7.8
Muebles y Enseres	100.0	34.2	60.0	74.2	70.2	4.0
Bienes Informáticos	150.0	139.9		289.9	289.8	.1
Otro Equipo Educativo y Recreativo	250.0		41.9	208.1	208.1	
Equipo Médico y de Laboratorio		17.0		17.0	17.0	
Instrumentos y aparatos especializados y de precisión		42.0		42.0	38.2	3.8
Software		20.0		20.0	20.1	-.1
DEUDA PÚBLICA		20,517.6		20,517.6	17,742.1	2,775.5
Por el Ejercicio Inmediato Anterior		20,517.6		20,517.6	17,742.1	2,775.5
T O T A L	65,807.7	35,611.8	11,170.0	90,249.5	86,450.1	3,799.4



INFORMACIÓN PROGRAMÁTICA



TESOEM

<p>Tecnológico de Estudios Superiores del Oriente del Estado de México</p> <p>Gasto por Categoría Programática</p> <p>Del 1 de Enero al 31 de Diciembre de 2017</p> <p>(Miles de Pesos)</p>

Concepto	Egresos					Subejercicio
	Aprobado	Ampliaciones/ (Reducciones)	Modificado	Devengado	Pagado	
	1	2	3=(1 + 2)	4	5	
Programas	65,807.7	3,924.2	69,731.9	-	68,708.0	69,731.9
Subsidios: Sector Social y Privado o Entidades Federativas y Municipios	-	-	-	-	-	-
Sujetos o Reglas de Operación			-			-
Otros Subsidios			-			-
Desempeño de las Funciones	65,807.7	3,924.2	69,731.9	-	68,708.0	69,731.9
Prestación de Servicios Públicos	65,807.7	3,924.2	69,731.9		68,708.0	69,731.9
Provisión de Bienes Públicos			-			-
Planeación, Seguimiento y Evaluación de Políticas Públicas			-			-
Promoción y Fomento			-			-
Regulación y Supervisión			-			-
Funciones de las Fuerzas Armadas (Únicamente Gobierno Federal)			-			-
Específicos			-			-
Proyectos de Inversión			-			-
Administrativos y de Apoyo	-	-	-	-	-	-
Apoyo al Proceso Presupuestario y para Mejorar la Eficiencia Institucional			-			-
Apoyo a la Función Pública y al Mejoramiento de la Gestión			-			-
Operaciones Ajenas			-			-
Compromisos	-	-	-	-	-	-
Obligaciones de Cumplimiento de Resolución Jurisdiccional			-			-
Desastres Naturales			-			-
Obligaciones	-	-	-	-	-	-
Pensiones y Jubilaciones			-			-
Aportaciones a la Seguridad Social			-			-
Aportaciones a Fondos de Estabilización			-			-
Aportaciones a Fondos de Inversión y Reestructura de Pensiones			-			-
Programa de Gasto Federalizado (Gobierno Federal)	-	-	-	-	-	-
Gasto Federalizado			-			-
Participaciones a Entidades Federativas y Municipios			-			-
Costo Financiero, Deuda o Apoyos a Deudores y Ahorradores de la Banca			-			-
Adeudos de Ejercicios Fiscales Anteriores		20,517.6	20,517.6	17,742.1		2,775.5
Total del Gasto	65,807.7	24,441.8	90,249.5	17,742.1	68,708.0	72,507.4

El Plan de Desarrollo del Estado de México 2011-2017, es un documento que proyecta una visión integral del Estado de México, reconoce la diversidad política, así como el perfil y la vocación económica y social de cada región y municipio, con la finalidad de establecer estrategias de acción que nos permitirán aprovechar las áreas de oportunidad y fomentar el crecimiento de las zonas rurales, urbanas y metropolitanas de la Entidad.

Gobierno de Resultados

El Gobierno Estatal está orientado a la obtención de resultados; es decir, a que las políticas públicas tengan un impacto positivo en la realidad de la Entidad, para lo cual es necesario que las mismas sean consecuencia de un proceso integral de planeación, de una ejecución eficiente de las políticas públicas y de la evaluación continua de las acciones de gobierno.

Gobierno Solidario

El Gobierno Estatal se ha planteado como visión ofrecer un elevado nivel de vida y una mayor igualdad de oportunidades, asumiendo su papel como Gobierno Solidario. Para ello, se han establecido objetivos apegados a la realidad de la Entidad, que delinearán la política social durante los próximos años y tendrán un impacto directo en el mejoramiento de las condiciones de desarrollo humano y social de los mexiquenses: Ser reconocido como el Gobierno de la Educación; Combatir la Pobreza; Mejorar la Calidad de la Vida de los Mexiquenses mediante la Transformación Positiva de su Entorno y Alcanzar una Sociedad más igualitaria a través de la atención a grupos en situación de vulnerabilidad.

Financiamiento para el Desarrollo

El Gobierno Estatal requiere de recursos financieros para fomentar el desarrollo. Debido a las metas y objetivos que se han establecido, cada peso que se presupueste debe asignarse y gastarse de manera eficiente. Los recursos deben dirigirse a proyectos que causen el mayor impacto en el bienestar de los mexiquenses.

Tecnológico de Estudios Superiores del Oriente Del Estado de México							
EGRESOS POR PILAR Y/O EJE TRANSVERSAL							
(Miles de Pesos)							
PILAR Y/O EJE TRANSVERSAL	PRESUPUESTO 2017			TOTAL AUTORIZADO	EJERCIDO AL 31 DE DICIEMBRE DE 2017	VARIACIÓN	
	PREVISTO	ASIGNACIONES Y/O AMPLIACIONES	REDUCCIONES Y/O DISMINUCIONES			IMPORTE	%
Gobierno de Resultados	703.3			703.3	549.9	153.4	21.8
Gobierno Solidario	65,104.4	15,094.2	11,170.0	69,028.6	68,158.1	870.5	1.3
Financiamiento para el Desarrollo		20,517.6		20,517.6	17,742.1	2,775.5	13.5
TOTAL	65,807.7	35,611.8	11,170.0	90,249.5	86,450.1	3,799.4	4.2

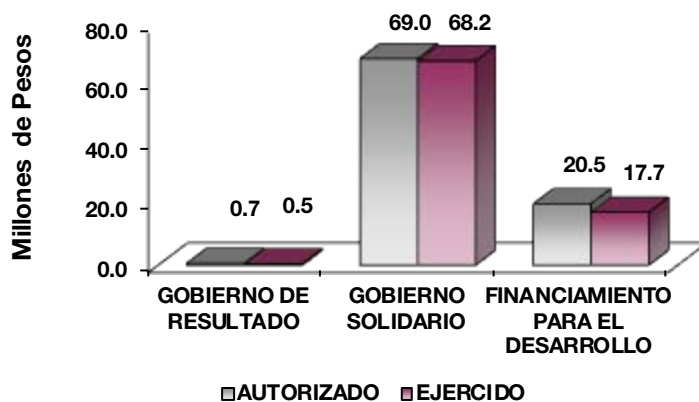

FINALIDAD

GOBIERNO

DESARROLLO SOCIAL

En esta finalidad se avanzará en la provisión de servicios a la población en materia de Protección Social, Educación, Salud, Vivienda y Servicios a la Comunidad, con lo que se apoyará fundamentalmente la consecución de las Metas Nacionales México Incluyente y México con Educación de Calidad.

OTROS NO CLASIFICADOS EN FUNCIONES ANTERIORES

Esta finalidad consiste en los recursos de naturaleza programable y se distribuye en los poderes Legislativo y Judicial y los entes autónomos.

La prospectiva en el Sistema Educativo será consolidar como verdadera balanza de desarrollo social, la educación tecnológica superior, bajo las siguientes consideraciones:

- Ampliar la cobertura de los servicios educativos, especialmente en el nivel medio superior y superior, bajo los criterios de flexibilidad y pertinencia.
- Fortalecer la vinculación entre la educación media superior y superior en sus diversas modalidades, con las necesidades sociales y del aparato productivo de la Entidad.

Tecnológico de Estudios Superiores del Oriente Del Estado de México							
EGRESOS POR PROGRAMA							
(Miles de Pesos)							
PROGRAMA	PRESUPUESTO 2017			TOTAL AUTORIZADO	EJERCIDO AL 31 DE DICIEMBRE DE 2017	VARIACIÓN	
	PREVISTO	ASIGNACIONES Y/O AMPLIACIONES	REDUCCIONES Y/O DISMINUCIONES			IMPORTE	%
Desarrollo de la Función Pública y Ética en el Servicio Público	785.3	76.2	158.2	703.3	549.9	153.4	21.8
Educación Superior	63,818.8	14,860.5	11,011.8	67,667.5	66,891.4	776.1	1.1
Estudios de Posgrado	163.9			163.9	159.1	4.8	2.9
Gestión de las Políticas Educativas	24.1	40.0		64.1	62.1	2.0	3.1
Modernización de la Educación	1,015.6	117.5		1,133.1	1,045.5	87.6	7.7
Previsiones para el Pago de Adeudos de Ejercicios Fiscales Anteriores		20,517.6		20,517.6	17,742.1	2,775.5	13.5
TOTAL	65,807.7	35,611.8	11,170.0	90,249.5	86,450.1	3,799.4	4.2

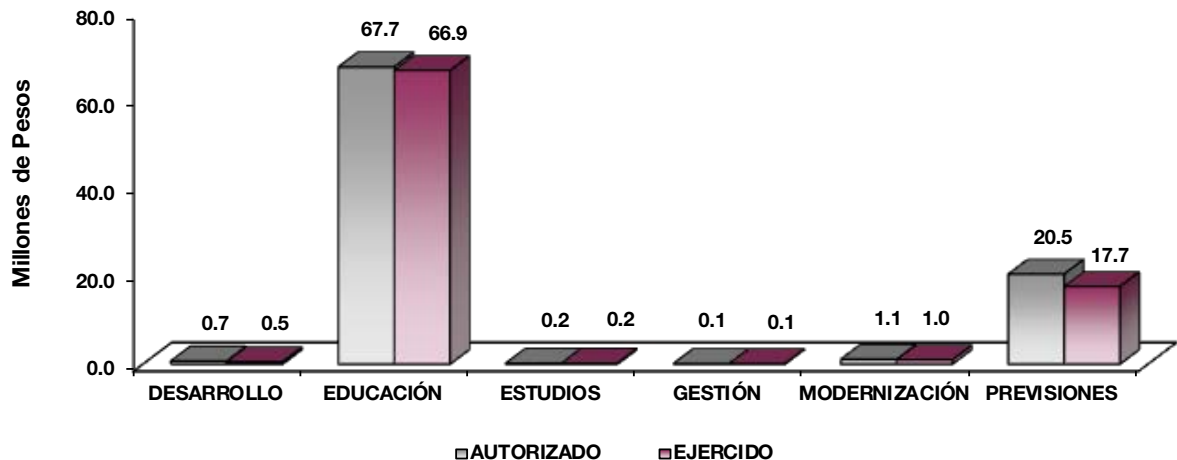

AVANCE OPERATIVO-PROGRAMATICO Y PRESUPUESTAL

METAS PROGRAMADAS Y ALCANZADAS

GOBIERNO

GOBIERNO DE RESULTADOS

01030401 DESARROLLO DE LA FUNCION PÚBLICA Y ÉTICA EN EL SERVICIO PÚBLICO

010304010101 FISCALIZACION, CONTROL Y EVALUACIÓN INTERNA DE LA GESTIÓN PÚBLICA

Realizar Auditorías, con el Propósito de Verificar el Cumplimiento del Marco Normativo que Regula el Funcionamiento de las Dependencias y Organismos Auxiliares del Ejecutivo Estatal y los Ayuntamientos

Durante el periodo informado se realizaron 5 auditorías, a fin de verificar el cumplimiento con la normatividad alcanzando la meta programada.

Realizar Evaluaciones para Determinar el Grado de Eficacia y Eficiencia en los Procesos, así como en el Desempeño Institucional de las Dependencias y Organismos Auxiliares del Ejecutivo Estatal

Se realizó una evaluación al desempeño institucional, a los servicios de vinculación y extensión que ofrece la Subdirección de Vinculación, Difusión y Extensión. Alcanzando la meta programada.

Realizar inspecciones a Rubros Específicos en las Dependencias, Organismos Auxiliares del Ejecutivo Estatal y en su Caso Ayuntamientos, con el Propósito de Constatar el Cumplimiento del Marco Normativo que lo Regula

Se realizaron 33 inspecciones de las 31 programadas a actividades administrativas que realiza personal del TESOEM. Logrando la meta en un 106.5 por ciento.

Participar en Testificaciones, con el Propósito de Asegurarse que los Actos Administrativos se Realicen Conforme a la Normatividad Vigente

Se testificó en la entrega y recepción de 3 unidades administrativas. Logrando la meta programada. (Anexo 4)

Participación del Órgano Interno de Control en Reuniones que por Mandato legal o Disposición Administrativa así lo Requiera

Al cierre del ejercicio 2017 se participó en 25 sesiones de Órgano de Gobierno. De las 23 programadas logrando la meta en un 108.7 por ciento de lo programado.

Implementar la Metodología del Modelo de Control Interno (MICI), con el propósito de coadyuvar al cumplimiento de los objetivos y metas institucionales de las dependencias y organismos auxiliares del Ejecutivo Estatal.

Se implementó la Metodología del Modelo de Control Interno (MICI)

GOBIERNO SOLIDARIO

02050301 EDUCACIÓN SUPERIOR

020503010101 EDUCACIÓN SUPERIOR TECNOLÓGICA

Atender a la Matrícula de Educación Superior Tecnológica

Al cierre del mes de diciembre de 2017 se logró la atención de 3 mil 179 alumnos, de los cuales 640 son de la carrera de Contaduría Pública, 304 alumnos de Ingeniería Ambiental, 482 de Ingeniería en Sistemas

Computacionales, 522 de la carrera de Ingeniería Industrial, 850 alumnos de Gastronomía, 147 de la Ingeniería en Tecnologías de la Información y Comunicaciones, 193 de Ingeniería en Administración y 41 de Ingeniería en Energías Renovables. Logrando la meta programada.

Atender a los Alumnos de Nuevo Ingreso de Educación Superior Tecnológica

Durante 2017, se incorporaron a este tecnológico 163 alumnos del programa educativo de Contaduría pública, 29 de Ingeniería Ambiental, 117 del programa Ingeniería en Sistemas Computacionales, 134 de Ingeniería Industrial, 153 del programa educativo de Gastronomía y 74 de Ingeniería en Tecnologías de la Información y Comunicaciones, 84 de Ingeniería en Administración y 133 de Ingeniería en Energías Renovables. Logrando la meta programada. Logrando un total de 887 alumnos de nuevo ingreso . Logrando la meta en un 136.5 por ciento.

Lograr que los Alumnos Concluyan sus Estudios en el Periodo Establecido

Al cierre del mes de diciembre 2017 han terminado sus estudios 380 alumnos del programa educativo, 73 de Contaduría pública, 70 de Ingeniería Ambiental, 80 del programa Ingeniería en Sistemas Computacionales y 53 de Ingeniería Industrial y 104 de la Licenciatura en Gastronomía, llegando. Logrando la meta programada.

Coadyuvar a que los Egresados Obtengan su Título Profesional de Educación Superior Tecnológica

En el periodo reportado se logró la titulación de 53 alumnos de Contaduría Pública, 23 de Ingeniería Ambiental, 37 titulados de Ingeniería en Sistemas Computacionales, 31 de Ingeniería Industrial, 84 de Licenciatura en Gastronomía y 10 de Licenciatura en Contaduría, lo cual arroja un total de 238 alumnos titulados en el periodo 2017 de los 110 programados. Logrando la meta en un 216.4 por ciento de lo programado.

Capacitar al Personal Docente

Durante el año 2017 se logró la capacitación de 127 de los 120 programados Docentes para aumentar la Calidad del proceso enseñanza aprendizaje. Logrando la meta en un 105.8 por ciento de lo programado.

Evaluar al Personal Docente con la Finalidad de Encontrar Áreas de Oportunidad para Mejorar su Desempeño

Durante 2017 se realizaron evaluaciones a 135 docentes tomando en cuenta los parámetros “Docencia, Investigación, Motivación, Evaluación, Satisfacción en General” del Tecnológico de Estudios Superiores del Oriente del Estado de México. Logrando la meta programada.

Capacitar al Personal Directivo y Administrativo

Se logró capacitar a 82 personas entre administrativos y directivos, como resultado de las necesidades de capacitación, del personal, y aportando a las sugerencias de organismos certificadores y acreditadores. Logrando la meta en un 100 por ciento.

Desarrollar Proyectos de Investigación

Se logró el desarrollo de 12 proyectos de investigación dentro del Tecnológico de Estudios Superiores del Oriente del Estado de México. Logrando la meta al 100 por ciento.

Realizar Acciones Culturales y Deportivas

Al concluir el mes de noviembre, se realizaron 60 actividades culturales y deportivas tales como: torneos de futbol, básquet bol, voleibol, tae kwon do, presentaciones de bailes, monólogos, obras de teatro, danza y música. Logrando la meta programada.

Realizar Proyectos Emprendedores en Educación Superior Tecnológica

En el cuarto trimestre, se desarrollaron 24 proyectos de emprendedores. Logrando la meta programada.

Contactar a Egresados de Educación Superior Tecnológica para Identificar las Características de su Ubicación en el Campo Laboral, así como la Pertenencia de su Información Académica

En el cuarto trimestre, se logró contactar a 188 egresados; 51 de la carrera en Contador Público, 28 de Ingeniería Ambiental, 41 de Ingeniería en Sistemas Computacionales, 31 de Ingeniería Industrial, 31 de la Licenciatura en Gastronomía y 6 de licenciatura en Contaduría. Logrando la meta programada al 100 por ciento de lo programado.

Certificar Procesos

Se obtuvo el certificado de la NOM-R-025 “Igualdad Laboral y Equidad de Género”. Logrando la meta al 100 por ciento.

02050401 ESTUDIOS DE POSGRADO

020504010101 POSGRADO

Atender a la Matrícula de Posgrado

En el cuarto trimestre se logra una matrícula de 35 alumnos en el programa de posgrado “Maestría en Ingeniería Industrial”. Logrando la meta programada.

Ofertar Programas Educativos de Posgrado

En el año 2017 se oferta el programa de posgrado en “Maestría de Ingeniería Industrial”. Logrando la meta programada.

Lograr que los Alumnos de Maestría y Doctorado Obtengan el Grado

Se obtuvieron 5 títulos para obtener el grado de “Maestro en Ingeniería Industrial”. Logrando la meta programada.

02050601 GESTIÓN DE LAS POLÍTICAS EDUCATIVAS

020506010204 VINCULACIÓN CON EL SECTOR PRODUCTIVO

Firma de Nuevos Convenios con los Sectores Público, Privado y Social

En el cuarto trimestre, se firman en total 20 convenios de colaboración; 4 en materia de colaboración académica, 1 en colaboración general, 6 en materia de colaboración dual, 8 en Colaboración de Servicio Social Estancias Nacionales y Residencia Profesional y un Convenio Específico de Desarrollo Humano. Logrando la meta programada.

Integrar Alumnos al Programa de Educación Dual

En el tercer trimestre se integran un total de 30 alumnos en el programa de Educación Dual. Logrando la meta programada.

02050602 MODERNIZACIÓN DE LA EDUCACIÓN

020506020104 TECNOLOGÍA APLICADA A LA EDUCACIÓN

Destinar Equipo de Cómputo al Proceso de Enseñanza-Aprendizaje en Educación Superior

Se destinaron 100 equipos de cómputo para el proceso de enseñanza – aprendizaje. 43 equipos para la carrera de Ingeniería en Sistemas Computacionales, 14 equipos para la carrera de Contador Público, 24

equipos para la carrera de Ingeniería Industrial, 19 equipos para las carreras de Ingeniería Ambiental y licenciatura en Gastronomía. Logrando la meta programada.

020506020101 FORTALECIMIENTO DE LA CALIDAD EDUCATIVA

Impartir el Idioma Inglés a los Alumnos de Educación Superior

En el tercer trimestre, se han atendido a 1 mil 732 estudiantes en el idioma inglés, de los 1 mil 782 programados. Logrando la meta en un 97.2 por ciento.

020506020105 CONVIVENCIA ESCOLAR SIN VIOLENCIA

Realizar Acciones de Equidad de Género de Educación Superior

En el cuarto trimestre, se realizan 45 acciones de equidad de género tales como: realización de conferencias, talleres, campañas de difusión electrónica, alerta Amber, difusión electrónica de los diferentes programas estatales y federales, así como obtener la certificación de la institución en la Norma 025 "Igualdad laboral y no discriminación", Plática de igualdad y equidad de género a los estudiantes de nuevo ingreso, a la carrera de Ingeniería en Sistemas Computacionales, entre otras. Logrando la meta programada.

Realizar Acciones para la Prevención de la Violencia Escolar en Educación Superior

En el cuarto trimestre, se realizaron 22 acciones tales como: el encuentro municipal de adolescentes, talleres de autoestima, día de la no violencia escolar, Platica sobre los valores y principios éticos, aplicados a los Derechos Humanos, se realizó una campaña en pantalla del tecnológico sobre la importancia de los derechos humanos, servidores públicos del Tecnológico, participan en el curso en línea de "Cero tolerancia, al hostigamiento y el acoso sexual", entre otros. Logrando la meta programada.

CUENTA PÚBLICA DEL GOBIERNO, ORGANISMOS AUXILIARES Y AUTÓNOMOS DEL ESTADO DE MÉXICO 2017

Tecnológico de Estudios Superiores del Oriente del Estado de México							M E T A S					PRESUPUESTO 2017 (Miles de Pesos)				
AVANCE OPERATIVO - PROGRAMÁTICO Y PRESUPUESTAL												AUTORIZADO AL				
ENERO - DICIEMBRE DE 2017												31 DE DICIEMBRE				
FIN	FUN	SF	PP	SP	Pr	DESCRIPCIÓN	UNIDAD DE MEDIDA	PROGRA-MADO	ALCAN-ZADO	AVANCE %	DE 2017	EJERCIDO	%			
GOBIERNO																
GOBIERNO DE RESULTADOS																
DESARROLLO DE LA FUNCIÓN PÚBLICA Y ÉTICA EN EL SERVICIO PÚBLICO																
01	03	04	01	01	01	FISCALIZACIÓN, CONTROL Y EVALUACIÓN INTERNA DE LA GESTIÓN PÚBLICA					703.3	549.9	78.2			
						Realizar Auditorías, con el Propósito de Verificar el Cumplimiento del Marco Normativo que Regula el Funcionamiento de las Dependencias y Organismos Auxiliares del Ejecutivo Estatal y los Ayuntamientos	Auditoría	5	5	100.0						
						Realizar Evaluaciones para Determinar el Grado de Eficacia y Eficiencia en los Procesos, así como en el Desempeño Institucional de las Dependencias y Organismos Auxiliares del Ejecutivo Estatal	Evaluación	1	1	100.0						
						Realizar inspecciones a Rubros Específicos en las Dependencias, Organismos Auxiliares del Ejecutivo Estatal y en su Caso Ayuntamientos, con el Propósito de Constatar el Cumplimiento del Marco Normativo que lo Regula	Inspección	31	33	106.5						
						Participar en Testificaciones, con el Propósito de Asegurarse que los Actos Administrativos se Realicen Conforme a la Normatividad Vigente	Testificación	3	3	100.0						
						Participación del Órgano de Control Interno en Reuniones que por Mandato legal o Disposición Administrativa así lo Requiera	Sesión	23	25	108.7						
						Implementar la Metodología del Modelo de Control Interno (MICI), con el propósito de coadyuvar al cumplimiento de los objetivos y metas institucionales de las dependencias y organismos auxiliares del Ejecutivo Estatal	Proyecto	1	1	100.0						
DESARROLLO SOCIAL																
GOBIERNO SOLIDARIO																
EDUCACIÓN SUPERIOR																
02	05	03	01	01	01	EDUCACIÓN SUPERIOR TECNOLÓGICA					67,667.5	66,891.4	98.9			
						Atender a la Matrícula de Educación Superior Tecnológica	Alumno	3,179	3,179	100.0						
						Atender a los Alumnos de Nuevo Ingreso de Educación Superior Tecnológica	Alumno	650	887	136.5						
						Lograr que los Alumnos Concluyan sus Estudios en el Periodo Establecido	Alumno	380	380	100.0						
						Coadyuvar a que los egresados obtengan su título profesional de educación superior.	Alumno	219	238	108.7						
						Capacitar al Personal Docente	Persona	120	127	105.8						
						Evaluar al Personal Docente con la Finalidad de encontrar Areas de Oportunidad para Mejorar su Desempeño.	Persona	135	135	100.0						
						Capacitar al Personal Directivo y Administrativo	Persona	82	82	100.0						
						Desarrollar Proyectos de Investigación	Proyecto	12	12	100.0						
						Realizar Acciones Culturales y Deportivas	Acción	60	60	100.0						
						Realizar Proyectos Emprendedores en Educación Superior Tecnológica	Proyecto	24	24	100.0						
						Contactar Egresados en Educación Superior Tecnológica para Identificar las Características de su Ubicación en el Campo Laboral, así como la Pertinencia de su Formación Académica.	Alumno	188	188	100.0						
						Certificar Nuevos Procesos	Certificado	1	1	100.0						
02	05	04	01	01	01	ESTUDIOS DE POSGRADO					163.9	159.1	97.1			
						Atender a la Matrícula de Posgrado	Alumno	35	35	100.0						
						Ofertar Programas Educativos de Posgrado	Programa	1	1	100.0						
						Lograr que los Alumnos de Maestría y Doctorado Obtengan el Grado	Documento	5	5	100.0						
GESTIÓN DE LAS POLÍTICAS EDUCATIVAS																
02	05	06	01	02	04	VINCULACIÓN CON EL SECTOR PRODUCTIVO					64.1	62.1	96.9			
						Firmar Nuevos Convenios con los Sectores Público, Privado y Social	Convenio	20	20	100.0						
						Integrar Alumnos al Programa de Educación Dual	Alumno	30	30	100.0						
MODERNIZACIÓN DE LA EDUCACIÓN																
02	05	06	02	01	04	TECNOLOGÍA APLICADA A LA EDUCACIÓN					318.3	252.9	79.5			
						Destinar el uso de Equipo de Cómputo al Proceso Enseñanza-Aprendizaje en Educación Superior	Equipo de cómputo	100	100	100.0						
02	05	06	02	01	01	FORTALECIMIENTO DE LA CALIDAD EDUCATIVA					760.2	738.3	97.1			
						Impartir el Idioma Inglés a los Alumnos en Educación Superior	Alumno	1,782	1,732	97.2						
02	05	06	02	01	05	CONVIVENCIA ESCOLAR SIN VIOLENCIA					54.6	54.3	99.5			
						Realizar Acciones de Equidad de Género en Educación Superior	Acción	45	45	100.0						
						Realizar Acciones para la Prevención de la Violencia Escolar en Educación Superior	Acción	22	22	100.0						
OTROS NO CALSIFICADOS EN FUNCIONES ANTERIORES																
FINANCIAMIENTO PARA EL DESARROLLO																
PREVISIONES PARA EL PAGO DE ADEUDOS DE EJERCICIOS FISCALES ANTERIORES																
04	04	01	01	01	01	PASIVOS DERIVADOS DE EROGACIONES DEVENGADAS Y PENDIENTES DE EJERCICIOS ANTERIORES					20,517.6	17,742.1	86.5			
						Registrar el Pago de Adeudos de Ejercicios Fiscales Anteriores	Documento	1	1	100.0						
T O T A L												90,249.5	86,450.1	95.8		
												=====	=====			

ANEXOS ESTABLECIDOS EN DIFERENTES ORDENAMIENTOS



**Relación de Bienes Inmuebles que Componen al Patrimonio
Cuenta Pública 2017
(Miles de Pesos)**

Ente Público: Tecnológico de Estudios Superiores del Oriente del Estado de México

Código	Descripción de Bienes Inmueble	Valor en Libros
	Terrenos	87,575.1
	Edificios	51,784.9
	Construcción en Proceso	30,073.4
		169,433.4

**Relación de Bienes Muebles que Componen al Patrimonio
Cuenta Pública 2017
(Miles de Pesos)**

Ente Público: Tecnológico de Estudios Superiores del Oriente del Estado de México

Código	Descripción de Bienes Muebles	Valor en Libros
	Maquinaria, Otros Equipos y Herramientas	24,653.3
	Mobiliario y Equipo de Administración	15,716.1
	Vehículos y Equipo de Transporte	6,388.7
		46,758.1

**Tecnológico de Estudios Superiores del Oriente del Estado de México
Cuenta Pública 2017**

Relación de cuentas bancarias productivas específicas

Fondo, Programa o Convenio	Datos de la Cuenta Bancaria	
	Institución Bancaria	Número de Cuenta
Cheques	BBVA Bancomer	991
Cheques	BBVA Bancomer	133
Cheques	BBVA Bancomer	726
Cheques	BBVA Bancomer	573
PRODEP	Banamex	775
PRODEP	BBVA Bancomer	301
PRODEP	Scotiabank	539

FORMATOS PARA EL CUMPLIMIENTO DE LA LEY DE DISCIPLINA FINANCIERA DE LAS ENTIDADES FEDERATIVAS Y LOS MUNICIPIOS

TESOEM

Tecnológico de Estudios Superiores del Oriente del Estado de México					
Estado de Situación Financiera Detallado - LDF					
Al 31 de Diciembre de 2017 y 2016					
(CIFRAS EN MILES DE PESOS)					
Concepto	2017	2016	Concepto	2017	2016
ACTIVO			PASIVO		
Activo Circulante			Pasivo Circulante		
a. Efectivo y Equivalentes (a=a1+a2+a3+a4+a5+a6+a7)	18,234.9	30,243.3	a. Cuentas por Pagar a Corto Plazo (a=a1+a2+a3+a4+a5+a6+a7+a8+a9)	2,612.5	20,517.6
a1) Efectivo			a1) Servicios Personales por Pagar a Corto Plazo		
a2) Bancos/Tesorería	18,234.9	2,655.7	a2) Proveedores por Pagar a Corto Plazo		
a3) Bancos/Dependencias y Otros			a3) Contratistas por Obras Públicas por Pagar a Corto Plazo		
a4) Inversiones Temporales (Hasta 3 meses)		27,587.6	a4) Participaciones y Aportaciones por Pagar a Corto Plazo		
a5) Fondos con Afectación Específica			a5) Transferencias Otorgadas por Pagar a Corto Plazo		
a6) Depósitos de Fondos de Terceros en Garantía y/o Administración			a6) Intereses, Comisiones y Otros Gastos de la Deuda Pública por Pagar a Corto Plazo		
a7) Otros Efectivos y Equivalentes			a7) Retenciones y Contribuciones por Pagar a Corto Plazo		518.7
b. Derechos a Recibir Efectivo o Equivalentes (b=b1+b2+b3+b4+b5+b6+b7)	9,976.7	4,991.5	a8) Devoluciones de la Ley de Ingresos por Pagar a Corto Plazo		
b1) Inversiones Financieras de Corto Plazo			a9) Otras Cuentas por Pagar a Corto Plazo	2,612.5	19,998.9
b2) Cuentas por Cobrar a Corto Plazo	9,976.7	4,991.5	b. Documentos por Pagar a Corto Plazo (b=b1+b2+b3)	0.0	0.0
b3) Deudores Diversos por Cobrar a Corto Plazo			b1) Documentos Comerciales por Pagar a Corto Plazo		
b4) Ingresos por Recuperar a Corto Plazo			b2) Documentos con Contratistas por Obras Públicas por Pagar a Corto Plazo		
b5) Deudores por Anticipos de la Tesorería a Corto Plazo			b3) Otros Documentos por Pagar a Corto Plazo		
b6) Préstamos Otorgados a Corto Plazo			c. Porción a Corto Plazo de la Deuda Pública a Largo Plazo (c=c1+c2)	0.0	0.0
b7) Otros Derechos a Recibir Efectivo o Equivalentes a Corto Plazo			c1) Porción a Corto Plazo de la Deuda Pública		
c. Derechos a Recibir Bienes o Servicios (c=c1+c2+c3+c4+c5)	0.0	0.0	c2) Porción a Corto Plazo de Arrendamiento Financiero		
c1) Anticipo a Proveedores por Adquisición de Bienes y Prestación de Servicios a Corto Plazo			d. Títulos y Valores a Corto Plazo		
c2) Anticipo a Proveedores por Adquisición de Bienes Inmuebles y Muebles a Corto Plazo			e. Pasivos Diferidos a Corto Plazo (e=e1+e2+e3)	0.0	0.0
c3) Anticipo a Proveedores por Adquisición de Bienes Intangibles a Corto Plazo			e1) Ingresos Cobrados por Adelantado a Corto Plazo		
c4) Anticipo a Contratistas por Obras Públicas a Corto Plazo			e2) Intereses Cobrados por Adelantado a Corto Plazo		
c5) Otros Derechos a Recibir Bienes o Servicios a Corto Plazo			e3) Otros Pasivos Diferidos a Corto Plazo		
d. Inventarios (d=d1+d2+d3+d4+d5)	0.0	0.0	f. Fondos y Bienes de Terceros en Garantía y/o Administración a Corto Plazo (f=f1+f2+f3+f4+f5+f6)	0.0	0.0
d1) Inventario de Mercancías para Venta			f1) Fondos en Garantía a Corto Plazo		
d2) Inventario de Mercancías Terminadas			f2) Fondos en Administración a Corto Plazo		
d3) Inventario de Mercancías en Proceso de Elaboración			f3) Fondos Contingentes a Corto Plazo		
d4) Inventario de Materias Primas, Materiales y Suministros para Producción			f4) Fondos de Fideicomisos, Mandatos y Contratos Análogos a Corto Plazo		
d5) Bienes en Tránsito			f5) Otros Fondos de Terceros en Garantía y/o Administración a Corto Plazo		
e. Almacenes			f6) Valores y Bienes en Garantía a Corto Plazo		
f. Estimación por Pérdida o Deterioro de Activos Circulantes (f=f1+f2)	0.0	0.0	g. Provisiones a Corto Plazo (g=g1+g2+g3)	0.0	0.0
f1) Estimaciones para Cuentas Incobrables por Derechos a Recibir Efectivo o Equivalentes			g1) Provisión para Demandas y Juicios a Corto Plazo		
f2) Estimación por Deterioro de Inventarios			g2) Provisión para Contingencias a Corto Plazo		
g. Otros Activos Circulantes (g=g1+g2+g3+g4)	0.0	0.0	g3) Otras Provisiones a Corto Plazo		
g1) Valores en Garantía			h. Otros Pasivos a Corto Plazo (h=h1+h2+h3)	0.0	0.0
g2) Bienes en Garantía (excluye depósitos de fondos)			h1) Ingresos por Clasificar		
g3) Bienes Derivados de Embargos, Decomisos, Aseguramientos y Dación en Pago			h2) Recaudación por Participar		
g4) Adquisición con Fondos de Terceros			h3) Otros Pasivos Circulantes		
IA. Total de Activos Circulantes (IA = a + b + c + d + e + f + g)	28,211.6	35,234.8	IIA. Total de Pasivos Circulantes (IIA = a + b + c + d + e + f + g + h)	2,612.5	20,517.6
Activo No Circulante			Pasivo No Circulante		
a. Inversiones Financieras a Largo Plazo			a. Cuentas por Pagar a Largo Plazo		
b. Derechos a Recibir Efectivo o Equivalentes a Largo Plazo			b. Documentos por Pagar a Largo Plazo		
c. Bienes Inmuebles, Infraestructura y Construcciones en Proceso	169,433.4	169,433.4	c. Deuda Pública a Largo Plazo		
d. Bienes Muebles	46,758.0	46,526.2	d. Pasivos Diferidos a Largo Plazo		
e. Activos Intangibles			e. Fondos y Bienes de Terceros en Garantía y/o en Administración a Largo Plazo		
f. Depreciación, Deterioro y Amortización Acumulada de Bienes	-35,233.2	-29,779.6	f. Provisiones a Largo Plazo		
g. Activos Diferidos			IIIB. Total de Pasivos No Circulantes (IIIB = a + b + c + d + e + f)	0.0	0.0
h. Estimación por Pérdida o Deterioro de Activos no Circulantes			II. Total del Pasivo (II = IIA + IIIB)	2,612.5	20,517.6
i. Otros Activos no Circulantes			HACIENDA PÚBLICA/PATRIMONIO		
IB. Total de Activos No Circulantes (IB = a + b + c + d + e + f + g + h + i)	180,958.2	186,180.0	IIIA. Hacienda Pública/Patrimonio Contribuido (IIIA = a + b + c)	92,354.7	92,354.7
I. Total del Activo (I = IA + IB)	209,169.8	221,414.8	a. Aportaciones	92,354.7	92,354.7
			b. Donaciones de Capital		
			c. Actualización de la Hacienda Pública/Patrimonio		
			IIIB. Hacienda Pública/Patrimonio Generado (IIIB = a + b + c + d + e)	114,202.6	108,542.5
			a. Resultados del Ejercicio (Ahorro/ Desahorro)	8,335.4	1,148.3
			b. Resultados de Ejercicios Anteriores	102,325.7	103,852.7
			c. Revaluos	3,541.5	3,541.5
			d. Reservas		
			e. Rectificaciones de Resultados de Ejercicios Anteriores		
			IIIC. Exceso o Insuficiencia en la Actualización de la Hacienda Pública/Patrimonio (IIIC = a + b)	0.0	0.0
			a. Resultado por Posición Monetaria		
			b. Resultado por Tenencia de Activos no Monetarios		
			IIII. Total Hacienda Pública/Patrimonio (IIII = IIIA + IIIB + IIIC)	206,557.3	200,897.2
			IV. Total del Pasivo y Hacienda Pública/Patrimonio (IV = II + IIII)	209,169.8	221,414.8

CUENTA PÚBLICA DEL GOBIERNO, ORGANISMOS AUXILIARES Y AUTÓNOMOS DEL ESTADO DE MÉXICO 2017

Tecnológico de Estudios Superiores del Oriente del Estado de México							
Informe Analítico de la Deuda Pública y Otros Pasivos - LDF							
Al 31 de Diciembre de 2016 y 2017							
Denominación de la Deuda Pública y Otros Pasivos (c)	Saldo al 31 de diciembre de 2016 (d)	Disposiciones del Periodo (e)	Amortizaciones del Periodo (f)	Revaluaciones, Reclasificaciones y Otros Ajustes (g)	Saldo Final del Periodo (h) h=d+e-f+g	Pago de Intereses del Periodo (i)	Pago de Comisiones y demás costos asociados durante el Periodo (j)
1. Deuda Pública (1=A+B)	0.0	0.0	0.0	0.0	0.0	0.0	
A. Corto Plazo (A=a1+a2+a3)	0.0	0.0	0.0	0.0	0.0	0.0	
a1) Instituciones de Crédito						0.0	
a2) Títulos y Valores						0.0	
a3) Arrendamientos Financieros						0.0	
B. Largo Plazo (B=b1+b2+b3)	0.0	0.0	0.0	0.0	0.0	0.0	
b1) Instituciones de Crédito						0.0	
b2) Títulos y Valores						0.0	
b3) Arrendamientos Financieros						0.0	
2. Otros Pasivos	20,517.6				2,612.5		
3. Total de la Deuda Pública y Otros Pasivos (3=1+2)	20,517.6	0.0	0.0	0.0	2,612.5		
4. Deuda Contingente 1 (informativo)	0.0	0.0	0.0	0.0	0.0	0.0	
A. Deuda Contingente 1						0.0	
B. Deuda Contingente 2						0.0	
C. Deuda Contingente XX						0.0	
5. Valor de Instrumentos Bono Cupón Cero 2 (informativo)	0.0	0.0	0.0	0.0	0.0	0.0	
A. Instrumento Bono Cupón Cero 1						0.0	
B. Instrumento Bono Cupón Cero 2						0.0	
C. Instrumento Bono Cupón Cero XX						0.0	

1 Se refiere a cualquier Financiamiento sin fuente o garantía de pago definida, que sea asumida de manera solidaria o subsidiaria por las Entidades Federativas con sus Municipios, organismos descentralizados y empresas de participación estatal mayoritaria y fideicomisos, locales o municipales, y por los Municipios con sus respectivos organismos descentralizados y empresas de participación municipal mayoritaria.

2 Se refiere al valor del Bono Cupón Cero que respalda el pago de los créditos asociados al mismo (Activo).

Obligaciones a Corto Plazo (k)	Monto Contratado (l)	Plazo Pactado (m)	Tasa de Interés (n)	Comisiones y Costos Relacionados (o)	Tasa Efectiva (p)
6. Obligaciones a Corto Plazo (Informativo)	No Aplica				
A. Crédito 1					
B. Crédito 2					
C. Crédito XX					

TESOEM

Tecnológico de Estudios Superiores del Oriente del Estado de México										
Informe Analítico de Obligaciones Diferentes de Financiamientos - LDF										
Del 1 de Enero al 31 de Diciembre de 2017										
(MILES DE PESOS)										
Denominación de las Obligaciones Diferentes de Financiamiento (c)	Fecha del Contrato (d)	Fecha de inicio de operación del proyecto (e)	Fecha de vencimiento (f)	Monto de la inversión pactado (g)	Plazo pactado (h)	Monto promedio mensual del pago de la contraprestación (i)	Monto promedio mensual del pago de la contraprestación correspondiente al pago de inversión (j)	Monto pagado de la inversión al XX de XXXX de 20XX (k)	Monto pagado de la inversión actualizado al XX de XXXX de 20XX (l)	Saldo pendiente por pagar de la inversión al XX de XXXX de 20XX (m = g - l)
A. Asociaciones Público Privadas (APP's) (A=a+b+c+d)				0.0		0.0	0.0			0.0
a) APP 1										0.0
b) APP 2										0.0
c) APP 3										0.0
d) APP XX										0.0
B. Otros Instrumentos (B=a+b+c+d)				0.0		0.0	0.0			0.0
a) Otro Instrumento 1										0.0
b) Otro Instrumento 2										0.0
c) Otro Instrumento 3										0.0
d) Otro Instrumento XX										0.0
C. Total de Obligaciones Diferentes de Financiamiento (C=A+B)				0.0		0.0	0.0			0.0

No Aplica

CUENTA PÚBLICA DEL GOBIERNO, ORGANISMOS AUXILIARES Y AUTÓNOMOS DEL ESTADO DE MÉXICO 2017

Tecnológico de Estudios Superiores del Oriente del Estado de México			
Balance Presupuestario - LDF			
Del 1 de Enero al 31 de Diciembre de 2017			
(Miles de Pesos)			
Concepto	Estimado / Aprobado	Devengado	Recaudado / Pagado
A. Ingresos Totales (A = A1+A2+A3)	65,807.7	82,856.1	74,822.5
A1. Ingresos de Libre Disposición	65,807.7	82,856.1	74,283.4
A2. Transferencias Federales Etiquetadas			
A3. Financiamiento Neto			539.1
B. Egresos Presupuestarios ¹ (B = B1+B2)	65,807.7	86,450.1	68,708.0
B1. Gasto No Etiquetado (sin incluir Amortización de la Deuda Pública)	65,807.7	86,450.1	68,708.0
B2. Gasto Etiquetado (sin incluir Amortización de la Deuda Pública)			
C. Remanentes del Ejercicio Anterior (C = C1 + C2)		0.0	0.0
C1. Remanentes de Ingresos de Libre Disposición aplicados en el periodo			
C2. Remanentes de Transferencias Federales Etiquetadas aplicados en el periodo			
I. Balance Presupuestario (I = A - B + C)	0.0	-3,594.0	6,114.5
II. Balance Presupuestario sin Financiamiento Neto (II = I - A3)	0.0	-3,594.0	5,575.4
III. Balance Presupuestario sin Financiamiento Neto y sin Remanentes del Ejercicio Anterior (III= II - C)	0.0	-3,594.0	5,575.4
Concepto	Aprobado	Devengado	Pagado
E. Intereses, Comisiones y Gastos de la Deuda (E = E1+E2)	0.0	0.0	0.0
E1. Intereses, Comisiones y Gastos de la Deuda con Gasto No Etiquetado			
E2. Intereses, Comisiones y Gastos de la Deuda con Gasto Etiquetado			
IV. Balance Primario (IV = III + E)	0.0	-3,594.0	5,575.4
Concepto	Estimado/ Aprobado	Devengado	Recaudado / Pagado
F. Financiamiento (F = F1 + F2)	0.0	0.0	0.0
F1. Financiamiento con Fuente de Pago de Ingresos de Libre Disposición			
F2. Financiamiento con Fuente de Pago de Transferencias Federales Etiquetadas			
G. Amortización de la Deuda (G = G1 + G2)	0.0	0.0	0.0
G1. Amortización de la Deuda Pública con Gasto No Etiquetado			
G2. Amortización de la Deuda Pública con Gasto Etiquetado			
A3. Financiamiento Neto (A3 = F - G)	0.0	0.0	0.0
Concepto	Estimado/ Aprobado	Devengado	Recaudado / Pagado
A1. Ingresos de Libre Disposición	65,807.7	82,856.1	74,822.5
A3.1 Financiamiento Neto con Fuente de Pago de Ingresos de Libre Disposición (A3.1 = F1 - G1)	0.0	0.0	0.0
F1. Financiamiento con Fuente de Pago de Ingresos de Libre Disposición			
G1. Amortización de la Deuda Pública con Gasto No Etiquetado			
B1. Gasto No Etiquetado (sin incluir Amortización de la Deuda Pública)	65,807.7	86,450.1	68,708.0
C1. Remanentes de Ingresos de Libre Disposición aplicados en el periodo			
V. Balance Presupuestario de Recursos Disponibles (V = A1 + A3.1 - B1 + C1)	0.0	-3,594.0	6,114.5
VI. Balance Presupuestario de Recursos Disponibles sin Financiamiento Neto (VI = V - A3.1)	0.0	-3,594.0	6,114.5
Concepto	Estimado/ Aprobado	Devengado	Recaudado / Pagado
A2. Transferencias Federales Etiquetadas			
A3.2 Financiamiento Neto con Fuente de Pago de Transferencias Federales Etiquetadas (A3.2 = F2 - G2)	0.0	0.0	0.0
F2. Financiamiento con Fuente de Pago de Transferencias Federales Etiquetadas			
G2. Amortización de la Deuda Pública con Gasto Etiquetado			
B2. Gasto Etiquetado (sin incluir Amortización de la Deuda Pública)			
C2. Remanentes de Transferencias Federales Etiquetadas aplicados en el periodo			
VII. Balance Presupuestario de Recursos Etiquetados (VII = A2 + A3.2 - B2 + C2)	0.0	0.0	0.0
VIII. Balance Presupuestario de Recursos Etiquetados sin Financiamiento Neto (VIII = VII - A3.2)	0.0	0.0	0.0

TESOEM

Tecnológico de Estudios Superiores del Oriente del Estado de México						
Estado Analítico de Ingresos Detallado - LDF						
Del 1 de Enero al 31 de Diciembre de 2017						
(MILES DE PESOS)						
Concepto	Ingreso					Diferencia
	Estimado	Ampliaciones/ (Reducciones)	Modificado	Devengado	Recaudado	
Ingresos de Libre Disposición						
A. Impuestos				0.0		0.0
B. Cuotas y Aportaciones de Seguridad Social				0.0		0.0
C. Contribuciones de Mejoras				0.0		0.0
D. Derechos				0.0		0.0
E. Productos				0.0		0.0
F. Aprovechamientos				0.0		0.0
G. Ingresos por Ventas de Bienes y Servicios	8,133.0	-8,133.0		0.0		0.0
H. Participaciones (H=h1+h2+h3+h4+h5+h6+h7+h8+h9+h10+h11)	0.0	0.0		0.0	0.0	0.0
h1) Fondo General de Participaciones				0.0		0.0
h2) Fondo de Fomento Municipal				0.0		0.0
h3) Fondo de Fiscalización y Recaudación				0.0		0.0
h4) Fondo de Compensación				0.0		0.0
h5) Fondo de Extracción de Hidrocarburos				0.0		0.0
h6) Impuesto Especial Sobre Producción y Servicios				0.0		0.0
h7) 0.136% de la Recaudación Federal Participable				0.0		0.0
h8) 3.17% Sobre Extracción de Petróleo				0.0		0.0
h9) Gasolinas y Diésel				0.0		0.0
h10) Fondo del Impuesto Sobre la Renta				0.0		0.0
h11) Fondo de Estabilización de los Ingresos de las Entidades Federativas				0.0		0.0
I. Incentivos Derivados de la Colaboración Fiscal (I=i1+i2+i3+i4+i5)	0.0	0.0		0.0	0.0	0.0
i1) Tenencia o Uso de Vehículos				0.0		0.0
i2) Fondo de Compensación ISAN				0.0		0.0
i3) Impuesto Sobre Automóviles Nuevos				0.0		0.0
i4) Fondo de Compensación de Repecos-Intermedios				0.0		0.0
i5) Otros Incentivos Económicos				0.0		0.0
J. Transferencias	57,674.7	12,017.2	69,691.9	81,498.4	73,464.8	-11,806.5
K. Convenios	0.0	0.0	0.0	0.0	0.0	0.0
k1) Otros Convenios y Subsidios				0.0		0.0
L. Otros Ingresos de Libre Disposición (L=l1+l2)	0.0	20,557.6	20,557.6	1,357.7	1,357.7	19,199.9
l1) Participaciones en Ingresos Locales				0.0		0.0
l2) Otros Ingresos de Libre Disposición		20,557.6	20,557.6	1,357.7	1,357.7	19,199.9
I. Total de Ingresos de Libre Disposición (I=A+B+C+D+E+F+G+H+I+J+K+L)	65,807.7	24,441.8	90,249.5	82,856.1	74,822.5	7,393.4
Ingresos Excedentes de Ingresos de Libre Disposición						0.0
Transferencias Federales Etiquetadas						
A. Aportaciones (A=a1+a2+a3+a4+a5+a6+a7+a8)	0.0	0.0	0.0	0.0	0.0	0.0
a1) Fondo de Aportaciones para la Nómina Educativa y Gasto Operativo				0.0		0.0
a2) Fondo de Aportaciones para los Servicios de Salud				0.0		0.0
a3) Fondo de Aportaciones para la Infraestructura Social				0.0		0.0
a4) Fondo de Aportaciones para el Fortalecimiento de los Municipios y de las Demarcaciones Territoriales del Distrito Federal				0.0		0.0
a5) Fondo de Aportaciones Múltiples				0.0		0.0
a6) Fondo de Aportaciones para la Educación Tecnológica y de Adultos				0.0		0.0
a7) Fondo de Aportaciones para la Seguridad Pública de los Estados y del Distrito Federal				0.0		0.0
a8) Fondo de Aportaciones para el Fortalecimiento de las Entidades Federativas				0.0		0.0
B. Convenios (B=b1+b2+b3+b4)	0.0	0.0	0.0	0.0	0.0	0.0
b1) Convenios de Protección Social en Salud				0.0		0.0
b2) Convenios de Descentralización				0.0		0.0
b3) Convenios de Reasignación				0.0		0.0
b4) Otros Convenios y Subsidios				0.0		0.0
C. Fondos Distintos de Aportaciones (C=c1+c2)	0.0	0.0	0.0	0.0	0.0	0.0
c1) Fondo para Entidades Federativas y Municipios Productores de Hidrocarburos				0.0		0.0
c2) Fondo Minero				0.0		0.0
D. Transferencias, Subsidios y Subvenciones, y Pensiones y Jubilaciones				0.0		0.0
E. Otras Transferencias Federales Etiquetadas				0.0		0.0
II. Total de Transferencias Federales Etiquetadas (II = A + B + C + D + E)	0.0	0.0	0.0	0.0	0.0	0.0
III. Ingresos Derivados de Financiamientos (III = A)	0.0	0.0	0.0	539.1	539.1	-539.1
A. Ingresos Derivados de Financiamientos	0.0	0.0	0.0	539.1	539.1	-539.1
IV. Total de Ingresos (IV = I + II + III)	65,807.7	24,441.8	90,249.5	82,856.1	74,822.5	7,393.4
Datos Informativos						
1. Ingresos Derivados de Financiamientos con Fuente de Pago de Ingresos de Libre Disposición			0.0			0.0
2. Ingresos Derivados de Financiamientos con Fuente de Pago de Transferencias Federales Etiquetadas			0.0			0.0
3. Ingresos Derivados de Financiamientos (3 = 1 + 2)	0.0	0.0	0.0	0.0	0.0	0.0

CUENTA PÚBLICA DEL GOBIERNO, ORGANISMOS AUXILIARES Y AUTÓNOMOS DEL ESTADO DE MÉXICO 2017

Tecnológico de Estudios Superiores del Oriente del Estado de México						
Estado Analítico del Ejercicio del Presupuesto de Egresos Detallado - LDF						
Clasificación por Objeto del Gasto (Capítulo y Concepto)						
Del 1 de Enero al 31 de Diciembre de 2017						
(MILES DE PESOS)						
Concepto	Egresos					Subejercicio
	Aprobado	Ampliaciones/ (Reducciones)	Modificado	Devengado	Pagado	
I. Gasto No Etiquetado (I=A+B+C+D+E+F+G+H+I)	65,807.7	24,441.8	90,249.5	86,450.1	68,708.0	3,799.4
A. Servicios Personales (A=a1+a2+a3+a4+a5+a6+a7)	48,293.9	2,570.7	50,864.6	50,589.0	50,589.0	275.6
a1) Remuneraciones al Personal de Carácter Permanente	25,410.2	3,627.0	29,037.2	28,951.7	28,951.7	85.5
a2) Remuneraciones al Personal de Carácter Transitorio			0.0			0.0
a3) Remuneraciones Adicionales y Especiales	10,882.5	-238.3	10,644.2	10,603.5	10,603.5	40.7
a4) Seguridad Social	7,956.6	-719.3	7,237.3	7,225.1	7,225.1	12.2
a5) Otras Prestaciones Sociales y Económicas	3,991.2	-82.9	3,908.3	3,781.5	3,781.5	126.8
a6) Previsiones			0.0			0.0
a7) Pago de Estímulos a Servidores Públicos	53.4	-15.8	37.6	27.2	27.2	10.4
B. Materiales y Suministros (B=b1+b2+b3+b4+b5+b6+b7+b8+b9)	4,146.3	364.8	4,511.1	4,329.3	4,329.3	181.8
b1) Materiales de Administración, Emisión de Documentos y Artículos Oficiales	1,971.7	345.1	2,316.8	2,273.6	2,273.6	43.2
b2) Alimentos y Utensilios			0.0			0.0
b3) Materias Primas y Materiales de Producción y Comercialización			0.0			0.0
b4) Materiales y Artículos de Construcción y de Reparación	214.5	175.0	389.5	384.4	384.4	5.1
b5) Productos Químicos, Farmacéuticos y de Laboratorio	202.3	29.6	231.9	225.2	225.2	6.7
b6) Combustibles, Lubrificantes y Aditivos	493.7	-18.2	475.5	431.5	431.5	44.0
b7) Vestuario, Blancos, Prendas de Protección y Artículos Deportivos	87.4	-2.0	85.4	85.3	85.3	0.1
b8) Materiales y Suministros Para Seguridad			0.0			0.0
b9) Herramientas, Refacciones y Accesorios Menores	1,176.7	-164.7	1,012.0	929.3	929.3	82.7
C. Servicios Generales (C=c1+c2+c3+c4+c5+c6+c7+c8+c9)	10,480.0	861.0	11,341.0	10,878.8	10,878.8	462.2
c1) Servicios Básicos	1,661.1	-402.1	1,259.0	1,102.8	1,102.8	156.2
c2) Servicios de Arrendamiento	111.2	8.0	119.2	119.3	119.3	-0.1
c3) Servicios Profesionales, Científicos, Técnicos y Otros Servicios	4,181.0	455.5	4,636.5	4,488.6	4,488.6	147.9
c4) Servicios Financieros, Bancarios y Comerciales	418.7	400.2	818.9	815.8	815.8	3.1
c5) Servicios de Instalación, Reparación, Mantenimiento y Conservación	2,314.4	-26.0	2,288.4	2,151.8	2,151.8	136.6
c6) Servicios de Comunicación Social y Publicidad	312.1	-130.4	181.7	181.7	181.7	0.0
c7) Servicios de Traslado y Viáticos	19.8	100.2	120.0	103.9	103.9	16.1
c8) Servicios Oficiales			0.0			0.0
c9) Otros Servicios Generales	1,461.7	455.6	1,917.3	1,914.9	1,914.9	2.4
D. Transferencias, Asignaciones, Subsidios y Otras Ayudas (D=d1+d2+d3+d4+d5+d6+d7+d8+d9)	2,387.5	-23.5	2,364.0	2,267.5	2,267.5	96.5
d1) Transferencias Internas y Asignaciones al Sector Público			0.0			0.0
d2) Transferencias al Resto del Sector Público			0.0			0.0
d3) Subsidios y Subvenciones			0.0			0.0
d4) Ayudas Sociales	2,387.5	-23.5	2,364.0	2,267.5	2,267.5	96.5
d5) Pensiones y Jubilaciones			0.0			0.0
d6) Transferencias a Fideicomisos, Mandatos y Otros Análogos			0.0			0.0
d7) Transferencias a la Seguridad Social			0.0			0.0
d8) Donativos			0.0			0.0
d9) Transferencias al Exterior			0.0			0.0
E. Bienes Muebles, Inmuebles e Intangibles (E=e1+e2+e3+e4+e5+e6+e7+e8+e9)	500.0	151.2	651.2	643.4	643.4	7.8
e1) Mobiliario y Equipo de Administración	250.0	114.0	364.0	360.0	360.0	4.0
e2) Mobiliario y Equipo Educativo y Recreativo	250.0	-41.9	208.1	208.1	208.1	0.0
e3) Equipo e Instrumental Médico y de Laboratorio		17.0	17.0	17.0	17.0	0.0
e4) Vehículos y Equipo de Transporte			0.0			0.0
e5) Equipo de Defensa y Seguridad			0.0			0.0
e6) Maquinaria, Otros Equipos y Herramientas		42.0	42.0	38.2	38.2	3.8
e7) Activos Biológicos			0.0			0.0
e8) Bienes Inmuebles			0.0			0.0
e9) Activos Intangibles		20.1	20.1	20.1	20.1	0.0
F. Inversión Pública (F=f1+f2+f3)	0.0	0.0	0.0	0.0	0.0	0.0
f1) Obra Pública en Bienes de Dominio Público			0.0			0.0
f2) Obra Pública en Bienes Propios			0.0			0.0
f3) Proyectos Productivos y Acciones de Fomento			0.0			0.0
G. Inversiones Financieras y Otras Provisiones (G=g1+g2+g3+g4+g5+g6+g7)	0.0	0.0	0.0	0.0	0.0	0.0
g1) Inversiones Para el Fomento de Actividades Productivas			0.0			0.0
g2) Acciones y Participaciones de Capital			0.0			0.0
g3) Compra de Títulos y Valores			0.0			0.0
g4) Concesión de Préstamos			0.0			0.0
g5) Inversiones en Fideicomisos, Mandatos y Otros Análogos			0.0			0.0
Fideicomiso de Desastres Naturales (Informativo)			0.0			0.0
g6) Otras Inversiones Financieras			0.0			0.0
g7) Provisiones para Contingencias y Otras Erogaciones Especiales			0.0			0.0
H. Participaciones y Aportaciones (H=h1+h2+h3)	0.0	0.0	0.0	0.0	0.0	0.0
h1) Participaciones			0.0			0.0
h2) Aportaciones			0.0			0.0
h3) Convenios			0.0			0.0
I. Deuda Pública (I=i1+i2+i3+i4+i5+i6+i7)	0.0	20,517.6	20,517.6	17,742.1	0.0	2,775.5
i1) Amortización de la Deuda Pública			0.0			0.0
i2) Intereses de la Deuda Pública			0.0			0.0
i3) Comisiones de la Deuda Pública			0.0			0.0
i4) Gastos de la Deuda Pública			0.0			0.0
i5) Costo por Coberturas			0.0			0.0
i6) Apoyos Financieros			0.0			0.0
i7) Adeudos de Ejercicios Fiscales Anteriores (ADEFAS)		20,517.6	20,517.6	17,742.1		2,775.5

TESOEM

II. Gasto Etiquetado (II=A+B+C+D+E+F+G+H+I)	0.0	0.0	0.0	0.0	0.0	0.0
A. Servicios Personales (A=a1+a2+a3+a4+a5+a6+a7)	0.0	0.0	0.0	0.0	0.0	0.0
a1) Remuneraciones al Personal de Carácter Permanente			0.0			0.0
a2) Remuneraciones al Personal de Carácter Transitorio			0.0			0.0
a3) Remuneraciones Adicionales y Especiales			0.0			0.0
a4) Seguridad Social			0.0			0.0
a5) Otras Prestaciones Sociales y Económicas			0.0			0.0
a6) Previsiones			0.0			0.0
a7) Pago de Estímulos a Servidores Públicos			0.0			0.0
B. Materiales y Suministros (B=b1+b2+b3+b4+b5+b6+b7+b8+b9)	0.0	0.0	0.0	0.0	0.0	0.0
b1) Materiales de Administración, Emisión de Documentos y Artículos Oficiales			0.0			0.0
b2) Alimentos y Utensilios			0.0			0.0
b3) Materias Primas y Materiales de Producción y Comercialización			0.0			0.0
b4) Materiales y Artículos de Construcción y de Reparación			0.0			0.0
b5) Productos Químicos, Farmacéuticos y de Laboratorio			0.0			0.0
b6) Combustibles, Lubricantes y Aditivos			0.0			0.0
b7) Vestuario, Blancos, Prendas de Protección y Artículos Deportivos			0.0			0.0
b8) Materiales y Suministros Para Seguridad			0.0			0.0
b9) Herramientas, Refacciones y Accesorios Menores			0.0			0.0
C. Servicios Generales (C=c1+c2+c3+c4+c5+c6+c7+c8+c9)	0.0	0.0	0.0	0.0	0.0	0.0
c1) Servicios Básicos			0.0			0.0
c2) Servicios de Arrendamiento			0.0			0.0
c3) Servicios Profesionales, Científicos, Técnicos y Otros Servicios			0.0			0.0
c4) Servicios Financieros, Bancarios y Comerciales			0.0			0.0
c5) Servicios de Instalación, Reparación, Mantenimiento y Conservación			0.0			0.0
c6) Servicios de Comunicación Social y Publicidad			0.0			0.0
c7) Servicios de Traslado y Viáticos			0.0			0.0
c8) Servicios Oficiales			0.0			0.0
c9) Otros Servicios Generales			0.0			0.0
D. Transferencias, Asignaciones, Subsidios y Otras Ayudas (D=d1+d2+d3+d4+d5+d6+d7+d8+d9)	0.0	0.0	0.0	0.0	0.0	0.0
d1) Transferencias Internas y Asignaciones al Sector Público			0.0			0.0
d2) Transferencias al Resto del Sector Público			0.0			0.0
d3) Subsidios y Subvenciones			0.0			0.0
d4) Ayudas Sociales			0.0			0.0
d5) Pensiones y Jubilaciones			0.0			0.0
d6) Transferencias a Fideicomisos, Mandatos y Otros Análogos			0.0			0.0
d7) Transferencias a la Seguridad Social			0.0			0.0
d8) Donativos			0.0			0.0
d9) Transferencias al Exterior			0.0			0.0
E. Bienes Muebles, Inmuebles e Intangibles (E=e1+e2+e3+e4+e5+e6+e7+e8+e9)	0.0	0.0	0.0	0.0	0.0	0.0
e1) Mobiliario y Equipo de Administración			0.0			0.0
e2) Mobiliario y Equipo Educativo y Recreativo			0.0			0.0
e3) Equipo e Instrumental Médico y de Laboratorio			0.0			0.0
e4) Vehículos y Equipo de Transporte			0.0			0.0
e5) Equipo de Defensa y Seguridad			0.0			0.0
e6) Maquinaria, Otros Equipos y Herramientas			0.0			0.0
e7) Activos Biológicos			0.0			0.0
e8) Bienes Inmuebles			0.0			0.0
e9) Activos Intangibles			0.0			0.0
F. Inversión Pública (F=f1+f2+f3)	0.0	0.0	0.0	0.0	0.0	0.0
f1) Obra Pública en Bienes de Dominio Público			0.0			0.0
f2) Obra Pública en Bienes Propios			0.0			0.0
f3) Proyectos Productivos y Acciones de Fomento			0.0			0.0
G. Inversiones Financieras y Otras Provisiones (G=g1+g2+g3+g4+g5+g6+g7)	0.0	0.0	0.0	0.0	0.0	0.0
g1) Inversiones Para el Fomento de Actividades Productivas			0.0			0.0
g2) Acciones y Participaciones de Capital			0.0			0.0
g3) Compra de Títulos y Valores			0.0			0.0
g4) Concesión de Préstamos			0.0			0.0
g5) Inversiones en Fideicomisos, Mandatos y Otros Análogos			0.0			0.0
Fideicomiso de Desastres Naturales (Informativo)			0.0			0.0
g6) Otras Inversiones Financieras			0.0			0.0
g7) Provisiones para Contingencias y Otras Erogaciones Especiales			0.0			0.0
H. Participaciones y Aportaciones (H=h1+h2+h3)	0.0	0.0	0.0	0.0	0.0	0.0
h1) Participaciones			0.0			0.0
h2) Aportaciones			0.0			0.0
h3) Convenios			0.0			0.0
I. Deuda Pública (I=i1+i2+i3+i4+i5+i6+i7)	0.0	0.0	0.0	0.0	0.0	0.0
i1) Amortización de la Deuda Pública			0.0			0.0
i2) Intereses de la Deuda Pública			0.0			0.0
i3) Comisiones de la Deuda Pública			0.0			0.0
i4) Gastos de la Deuda Pública			0.0			0.0
i5) Costo por Coberturas			0.0			0.0
i6) Apoyos Financieros			0.0			0.0
i7) Adeudos de Ejercicios Fiscales Anteriores (ADEFAS)			0.0			0.0
III. Total de Egresos (III = I + II)	65,807.7	24,441.8	90,249.5	86,450.1	68,708.0	3,799.4

CUENTA PÚBLICA DEL GOBIERNO, ORGANISMOS AUXILIARES Y AUTÓNOMOS DEL ESTADO DE MÉXICO 2017

Tecnológico de Estudios Superiores del Oriente del Estado de México						
Estado Analítico del Ejercicio del Presupuesto de Egresos Detallado - LDF						
Clasificación Administrativa						
Del 1 de Enero al 31 de Diciembre de 2017						
(MILES DE PESOS)						
Concepto (c)	Egresos					Subejercicio
	Aprobado	Ampliaciones/ (Reducciones)	Modificado	Devengado	Pagado	
I. Gasto No Etiquetado (I=A+B+C+D+E+F+G+H)	65,807.7	24,441.8	90,249.5	86,450.1	68,708.0	3,799.4
Tecnológico de Estudios Superiores del Oriente del Estado de México	65,807.7	24,441.8	90,249.5	86,450.1	68,708.0	3,799.4
B. Dependencia o Unidad Administrativa 2			0.0			0.0
C. Dependencia o Unidad Administrativa 3			0.0			0.0
D. Dependencia o Unidad Administrativa 4			0.0			0.0
E. Dependencia o Unidad Administrativa 5			0.0			0.0
F. Dependencia o Unidad Administrativa 6			0.0			0.0
G. Dependencia o Unidad Administrativa 7			0.0			0.0
H. Dependencia o Unidad Administrativa xx			0.0			0.0
II. Gasto Etiquetado (II=A+B+C+D+E+F+G+H)	0.0	0.0	0.0	0.0	0.0	0.0
Tecnológico de Estudios Superiores del Oriente del Estado de México			0.0			0.0
B. Dependencia o Unidad Administrativa 2			0.0			0.0
C. Dependencia o Unidad Administrativa 3			0.0			0.0
D. Dependencia o Unidad Administrativa 4			0.0			0.0
E. Dependencia o Unidad Administrativa 5			0.0			0.0
F. Dependencia o Unidad Administrativa 6			0.0			0.0
G. Dependencia o Unidad Administrativa 7			0.0			0.0
H. Dependencia o Unidad Administrativa xx			0.0			0.0
III. Total de Egresos (III = I + II)	65,807.7	24,441.8	90,249.5	86,450.1	68,708.0	3,799.4

TESOEM

Tecnológico de Estudios Superiores del Oriente del Estado de México						
Estado Analítico del Ejercicio del Presupuesto de Egresos Detallado - LDF						
Clasificación Funcional (Finalidad y Función)						
Del 1 de Enero Al 31 de Diciembre de 2017 (b)						
(MILES DE PESOS)						
Concepto (c)	Egresos					Subejercicio (e)
	Aprobado (d)	Ampliaciones/ (Reducciones)	Modificado	Devengado	Pagado	
I. Gasto No Etiquetado (I=A+B+C+D)	65,807.7	24,441.8	90,249.5	86,450.1	68,708.0	3,799.4
A. Gobierno (A=a1+a2+a3+a4+a5+a6+a7+a8)	0.0	0.0	0.0	0.0	0.0	0.0
a1) Legislación			0.0			0.0
a2) Justicia			0.0			0.0
a3) Coordinación de la Política de Gobierno			0.0			0.0
a4) Relaciones Exteriores			0.0			0.0
a5) Asuntos Financieros y Hacendarios			0.0			0.0
a6) Seguridad Nacional			0.0			0.0
a7) Asuntos de Orden Público y de Seguridad Interior			0.0			0.0
a8) Otros Servicios Generales			0.0			0.0
B. Desarrollo Social (B=b1+b2+b3+b4+b5+b6+b7)	65,807.7	24,441.8	90,249.5	68,708.0	68,708.0	21,541.5
b1) Protección Ambiental			0.0			0.0
b2) Vivienda y Servicios a la Comunidad			0.0			0.0
b3) Salud			0.0			0.0
b4) Recreación, Cultura y Otras Manifestaciones Sociales			0.0			0.0
b5) Educación	65,807.7	24,441.8	90,249.5	68,708.0	68,708.0	21,541.5
b6) Protección Social			0.0			0.0
b7) Otros Asuntos Sociales			0.0			0.0
C. Desarrollo Económico (C=c1+c2+c3+c4+c5+c6+c7+c8+c9)	0.0	0.0	0.0	0.0	0.0	0.0
c1) Asuntos Económicos, Comerciales y Laborales en General			0.0			0.0
c2) Agropecuaria, Silvicultura, Pesca y Caza			0.0			0.0
c3) Combustibles y Energía			0.0			0.0
c4) Minería, Manufacturas y Construcción			0.0			0.0
c5) Transporte			0.0			0.0
c6) Comunicaciones			0.0			0.0
c7) Turismo			0.0			0.0
c8) Ciencia, Tecnología e Innovación			0.0			0.0
c9) Otras Industrias y Otros Asuntos Económicos			0.0			0.0
D. Otras No Clasificadas en Funciones Anteriores (D=d1+d2+d3+d4)	0.0	0.0	0.0	17,742.1	0.0	-17,742.1
d1) Transacciones de la Deuda Pública / Costo Financiero de la Deuda			0.0			0.0
d2) Transferencias, Participaciones y Aportaciones Entre Diferentes Niveles y Ordenes de Gobierno			0.0			0.0
d3) Saneamiento del Sistema Financiero			0.0			0.0
d4) Adeudos de Ejercicios Fiscales Anteriores			0.0	17,742.1		-17,742.1
II. Gasto Etiquetado (II=A+B+C+D)	0.0	0.0	0.0	0.0	0.0	0.0
A. Gobierno (A=a1+a2+a3+a4+a5+a6+a7+a8)	0.0	0.0	0.0	0.0	0.0	0.0
a1) Legislación			0.0			0.0
a2) Justicia			0.0			0.0
a3) Coordinación de la Política de Gobierno			0.0			0.0
a4) Relaciones Exteriores			0.0			0.0
a5) Asuntos Financieros y Hacendarios			0.0			0.0
a6) Seguridad Nacional			0.0			0.0
a7) Asuntos de Orden Público y de Seguridad Interior			0.0			0.0
a8) Otros Servicios Generales			0.0			0.0
B. Desarrollo Social (B=b1+b2+b3+b4+b5+b6+b7)	0.0	0.0	0.0	0.0	0.0	0.0
b1) Protección Ambiental			0.0			0.0
b2) Vivienda y Servicios a la Comunidad			0.0			0.0
b3) Salud			0.0			0.0
b4) Recreación, Cultura y Otras Manifestaciones Sociales			0.0			0.0
b5) Educación			0.0			0.0
b6) Protección Social			0.0			0.0
b7) Otros Asuntos Sociales			0.0			0.0
C. Desarrollo Económico (C=c1+c2+c3+c4+c5+c6+c7+c8+c9)	0.0	0.0	0.0	0.0	0.0	0.0
c1) Asuntos Económicos, Comerciales y Laborales en General			0.0			0.0
c2) Agropecuaria, Silvicultura, Pesca y Caza			0.0			0.0
c3) Combustibles y Energía			0.0			0.0
c4) Minería, Manufacturas y Construcción			0.0			0.0
c5) Transporte			0.0			0.0
c6) Comunicaciones			0.0			0.0
c7) Turismo			0.0			0.0
c8) Ciencia, Tecnología e Innovación			0.0			0.0
c9) Otras Industrias y Otros Asuntos Económicos			0.0			0.0
D. Otras No Clasificadas en Funciones Anteriores (D=d1+d2+d3+d4)	0.0	0.0	0.0	0.0	0.0	0.0
d1) Transacciones de la Deuda Pública / Costo Financiero de la Deuda			0.0			0.0
d2) Transferencias, Participaciones y Aportaciones Entre Diferentes Niveles y Ordenes de Gobierno			0.0			0.0
d3) Saneamiento del Sistema Financiero			0.0			0.0
d4) Adeudos de Ejercicios Fiscales Anteriores			0.0			0.0
III. Total de Egresos (III = I + II)	65,807.7	24,441.8	90,249.5	86,450.1	68,708.0	155,158.1

CUENTA PÚBLICA DEL GOBIERNO, ORGANISMOS AUXILIARES Y AUTÓNOMOS DEL ESTADO DE MÉXICO 2017

Tecnológico de Estudios Superiores del Oriente del Estado de México						
Estado Analítico del Ejercicio del Presupuesto de Egresos Detallado - LDF						
Clasificación de Servicios Personales por Categoría						
Del 1 de Enero al 31 de Diciembre de 2017						
(MILES DE PESOS)						
Concepto (c)	Egresos					Subejercicio
	Aprobado	Ampliaciones/ (Reducciones)	Modificado	Devengado	Pagado	
I. Gasto No Etiquetado (I=A+B+C+D+E+F)	48,293.9	2,570.7	50,864.6	50,589.0	50,589.0	275.6
A. Personal Administrativo y de Servicio Público	48,293.9	2,570.7	50,864.6	50,589.0	50,589.0	275.6
B. Magisterio			0.0			0.0
C. Servicios de Salud (C=c1+c2)	0.0	0.0	0.0	0.0	0.0	0.0
c1) Personal Administrativo			0.0			0.0
c2) Personal Médico, Paramédico y afín			0.0			0.0
D. Seguridad Pública			0.0			0.0
E. Gastos asociados a la implementación de nuevas leyes federales o reformas a las mismas (E = e1 + e2)	0.0	0.0	0.0	0.0	0.0	0.0
e1) Nombre del Programa o Ley 1			0.0			0.0
e2) Nombre del Programa o Ley 2			0.0			0.0
F. Sentencias laborales definitivas			0.0			0.0
II. Gasto Etiquetado (II=A+B+C+D+E+F)	0.0	0.0	0.0	0.0	0.0	0.0
A. Personal Administrativo y de Servicio Público			0.0			0.0
B. Magisterio			0.0			0.0
C. Servicios de Salud (C=c1+c2)	0.0	0.0	0.0	0.0	0.0	0.0
c1) Personal Administrativo			0.0			0.0
c2) Personal Médico, Paramédico y afín			0.0			0.0
D. Seguridad Pública			0.0			0.0
E. Gastos asociados a la implementación de nuevas leyes federales o reformas a las mismas (E = e1 + e2)	0.0	0.0	0.0	0.0	0.0	0.0
e1) Nombre del Programa o Ley 1			0.0			0.0
e2) Nombre del Programa o Ley 2			0.0			0.0
F. Sentencias laborales definitivas			0.0			0.0
III. Total del Gasto en Servicios Personales (III = I + II)	48,293.9	2,570.7	50,864.6	50,589.0	50,589.0	275.6