

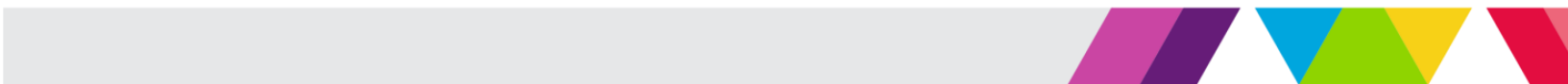

COMISIÓN DE DERECHOS HUMANOS DEL ESTADO DE MÉXICO

CODHEM





CONTENIDO	PÁGINA
I. INFORMACIÓN CONTABLE	
ESTADO DE SITUACIÓN FINANCIERA	5
ESTADO DE ACTIVIDADES	6
ESTADO DE VARIACIÓN EN LA HACIENDA PÚBLICA	7
ESTADO DE CAMBIOS EN LA SITUACIÓN FINANCIERA	8
ESTADO DE FLUJOS DE EFECTIVO	9
ESTADO ANALÍTICO DEL ACTIVO	10
ESTADO ANALÍTICO DE LA DEUDA Y OTROS PASIVOS	11
NOTAS A LOS ESTADOS FINANCIEROS	12
II. INFORMACIÓN PRESUPUESTARIA	27
III. INFORMACIÓN PROGRAMÁTICA	41
IV. ANEXOS ESTABLECIDOS EN DIFERENTES ORDENAMIENTOS	55
V. FORMATOS PARA EL CUMPLIMIENTO DE LA LEY DE DISCIPLINA FINANCIERA DE LAS ENTIDADES FEDERATIVAS Y LOS MUNICIPIOS	59



CODHEM

Comisión de Derechos Humanos del Estado de México
Estado de Situación Financiera
Al 31 de Diciembre de 2017 y 2016
(Miles de Pesos)

Concepto	Año		Concepto	Año	
	2017	2016		2017	2016
ACTIVO			PASIVO		
<i>Activo Circulante</i>			<i>Pasivo Circulante</i>		
Efectivo y Equivalentes	2,873.3	2,717.2	Cuentas por Pagar a Corto Plazo	17,287.0	.0
Derechos a Recibir Efectivo o Equivalentes	17,019.0	1,007.0	Documentos por Pagar a Corto Plazo	2.8	3,156.4
Derechos a Recibir Bienes o Servicios	405.3	3.0	Porción a Corto Plazo de la Deuda Pública a Largo Plazo	.0	.0
Inventarios	.0	.0	Títulos y Valores a Corto Plazo	.0	.0
Almacenes	.0	.0	Pasivos Diferidos a Corto Plazo	.0	.0
Estimación por Pérdida o Deterioro de Activos Circulantes	.0	.0	Fondos y Bienes de Terceros en Garantía y/o Administración a Corto Plazo	.0	2.5
Otros Activos Circulantes	.0	.0	Provisiones a Corto Plazo	.0	.0
			Otros Pasivos a Corto Plazo	.0	.0
Total de Activos Circulantes	20,297.6	3,727.2	Total de Pasivos Circulantes	17,289.8	3,158.9
<i>Activo No Circulante</i>			<i>Pasivo No Circulante</i>		
Inversiones Financieras a Largo Plazo	.0	.0	Cuentas por Pagar a Largo Plazo	.0	.0
Derechos a Recibir Efectivo o Equivalentes a Largo Plazo	.0	.0	Documentos por Pagar a Largo Plazo	.0	.0
Bienes Inmuebles, Infraestructura y Construcciones en Proceso	35,578.0	21,983.4	Deuda Pública a Largo Plazo	.0	.0
Bienes Muebles	35,189.7	29,697.2	Pasivos Diferidos a Largo Plazo	.0	.0
Activos Intangibles	.0	.0	Fondos y Bienes de Terceros en Garantía y/o en Administración a Largo Plazo	.0	.0
Depreciación, Deterioro y Amortización Acumulada de Bienes	-31,292.2	-30,435.3	Provisiones a Largo Plazo	.0	.0
Activos Diferidos	.0	.0	Total de Pasivos No Circulantes	.0	.0
Estimación por Pérdida o Deterioro de Activos no Circulantes	.0	.0			
Otros Activos no Circulantes	.0	.0	Total del Pasivo	17,289.8	3,158.9
Total de Activos No Circulantes	39,475.5	21,245.3	HACIENDA PÚBLICA/ PATRIMONIO		
Total del Activo	59,773.1	24,972.5	<i>Hacienda Pública/Patrimonio Contribuido</i>	3,308.2	3,308.2
			Aportaciones	3,308.2	3,308.2
			Donaciones de Capital	.0	.0
			Actualización de la Hacienda Pública / Patrimonio	.0	.0
			Hacienda Pública/Patrimonio Generado	39,175.1	18,505.4
			Resultados del Ejercicio (Ahorro / Desahorro)	20,673.7	-6,733.8
			Resultados de Ejercicios Anteriores	18,147.9	24,885.7
			Revalúos	353.5	353.5
			Reservas		
			Rectificaciones de Resultados de Ejercicios Anteriores		
			Exceso o Insuficiencia en la Actualización de la Hacienda Pública/Patrimonio	.0	.0
			Resultado por Posición Monetaria		
			Resultado por Tenencia de Activos no Monetarios		
			Total Hacienda Pública/ Patrimonio	42,483.3	21,813.6
			Total del Pasivo y Hacienda Pública / Patrimonio	59,773.1	24,972.5

Comisión de Derechos Humanos del Estado de México
Estado de Actividades
Del 1 de Enero al 31 de Diciembre de 2017 y 2016
 (Miles de Pesos)

Concepto	2017	2016
INGRESOS Y OTROS BENEFICIOS		
Ingresos de la Gestión	.0	.0
Impuestos	.0	.0
Cuotas y Aportaciones de Seguridad Social	.0	.0
Contribuciones de Mejoras	.0	.0
Derechos	.0	.0
Productos de Tipo Corriente	.0	.0
Aprovechamientos de Tipo Corriente	.0	.0
Ingresos por Venta de Bienes y Servicios	.0	.0
Ingresos no Comprendidos en las Fracciones de la Ley de Ingresos Causados en Ejercicios Fiscales Anteriores Pendientes de Liquidación o Pago	.0	.0
Participaciones, Aportaciones, Transferencias, Asignaciones, Subsidios y Otras Ayudas	190,728.9	146,033.9
Participaciones y Aportaciones	.0	.0
Transferencia, Asignaciones, Subsidios y Otras Ayudas	190,728.9	146,033.9
Otros Ingresos y Beneficios	1,207.0	1,227.2
Ingresos Financieros	1,014.3	370.6
Incremento por Variación de Inventarios	.0	.0
Disminución del Exceso de Estimaciones por Pérdida o Deterioro u Obsolescencia	.0	.0
Disminución del Exceso de Provisiones	.0	.0
Otros Ingresos y Beneficios Varios	192.7	856.6
Total de Ingresos y Otros Beneficios	191,935.9	147,261.1
GASTOS Y OTRAS PÉRDIDAS		
Gastos de Funcionamiento	167,425.2	145,248.0
Servicios Personales	140,746.7	123,612.0
Materiales y Suministros	6,831.0	5,464.7
Servicios Generales	19,847.5	16,171.3
Transferencia, Asignaciones, Subsidios y Otras Ayudas	.0	.0
Transferencias Internas y Asignaciones al Sector Público	.0	.0
Transferencias al Resto del Sector Público	.0	.0
Subsidios y Subvenciones	.0	.0
Ayudas Sociales	.0	.0
Pensiones y Jubilaciones	.0	.0
Transferencias a Fideicomisos, Mandatos y Contratos Análogos	.0	.0
Transferencias a la Seguridad Social	.0	.0
Donativos	.0	.0
Transferencias al Exterior	.0	.0
Participaciones y Aportaciones	.0	.0
Participaciones	.0	.0
Aportaciones	.0	.0
Convenios	.0	.0
Intereses, Comisiones y Otros Gastos de la Deuda Pública	.0	.0
Intereses de la Deuda Pública	.0	.0
Comisiones de la Deuda Pública	.0	.0
Gastos de la Deuda Pública	.0	.0
Costo por Coberturas	.0	.0
Apoyos Financieros	.0	.0
Otros Gastos y Pérdidas Extraordinarias	3,837.0	8,746.9
Estimaciones, Depreciaciones, Deterioros, Obsolescencia y Amortizaciones	3,816.6	8,524.5
Provisiones	.0	.0
Disminución de Inventarios	.0	.0
Aumento por Insuficiencia de Estimaciones por Pérdida o Deterioro y Obsolescencia	.0	.0
Aumento por Insuficiencia de Provisiones	20.4	222.4
Otros Gastos	.0	.0
Inversión Pública	.0	.0
Inversión Pública no Capitalizable	.0	.0
Total de Gastos y Otras Pérdidas	171,262.2	153,994.9
Resultados del Ejercicio (Ahorro/Desahorro)	20,673.7	-6,733.8

C O D H E M

Comisión de Derechos Humanos del Estado de México
 Estado de Variación en la Hacienda Pública
 Del 1 de Enero al 31 de Diciembre de 2017
 (Miles de Pesos)

Concepto	Hacienda Pública/Patrimonio Contribuido	Hacienda Pública/Patrimonio Generado de Ejercicios Anteriores	Hacienda Pública/Patrimonio Generado del Ejercicio	Ajustes por Cambios de Valor	TOTAL
Rectificaciones de Resultados de Ejercicios Anteriores					.0
Patrimonio Neto Inicial Ajustado del Ejercicio 2016	3,308.2			.0	3,308.2
Aportaciones	3,308.2				3,308.2
Donaciones de Capital					.0
Actualización de la Hacienda Pública/Patrimonio					.0
Variaciones de la Hacienda Pública/Patrimonio Neto del Ejercicio 2016		24,885.7	-6,733.8	353.5	18,505.4
Resultados del Ejercicio (Ahorro/Desahorro)			-6,733.8		-6,733.8
Resultados de Ejercicios Anteriores		24,885.7			24,885.7
Revalúos				353.5	353.5
Reservas					.0
Hacienda Pública/Patrimonio Neto Final del Ejercicio 2016	3,308.2	24,885.7	-6,733.8	353.5	21,813.6
Cambios en la Hacienda Pública/Patrimonio Neto del Ejercicio al 31 de Diciembre de 2017	.0			.0	.0
Aportaciones					.0
Donaciones de Capital					.0
Actualización de la Hacienda Pública/Patrimonio					.0
Variaciones de la Hacienda Pública/Patrimonio Neto del Ejercicio al 31 de Diciembre de 2017		-6,737.8	20,673.7	.0	13,935.9
Resultados del Ejercicio (Ahorro/Desahorro)			20,673.7		20,673.7
Resultados de Ejercicios Anteriores		-6,737.8			-6,737.8
Revalúos					.0
Reservas					.0
Saldo Neto en la Hacienda Pública /Patrimonio al 31 de Diciembre de 2017	3,308.2	18,147.9	20,673.7	353.5	42,483.3

Comisión de Derechos Humanos del Estado de México
Estado de Cambios en la Situación Financiera
Del 1 de Enero al 31 de Diciembre de 2017
(Miles de Pesos)

Concepto	Origen	Aplicación
ACTIVO	856.9	35,657.5
Activo Circulante	.0	16,570.4
Efectivo y Equivalentes	.0	156.1
Derechos a Recibir Efectivo o Equivalentes	.0	16,012.0
Derechos a Recibir Bienes o Servicios	.0	402.3
Inventarios	.0	.0
Almacenes	.0	.0
Estimación por Pérdida o Deterioro de Activos Circulantes	.0	.0
Otros Activos Circulantes	.0	.0
Activo No circulante	856.9	19,087.1
Inversiones Financieras a Largo Plazo	.0	.0
Derechos a Recibir Efectivo o Equivalentes a Largo Plazo	.0	.0
Bienes Inmuebles, Infraestructura y Construcciones en Proceso	.0	13,594.6
Bienes Muebles	.0	5,492.5
Activos Intangibles	.0	.0
Depreciación, Deterioro y Amortización Acumulada de Bienes	856.9	.0
Activos Diferidos	.0	.0
Estimación por Pérdida o Deterioro de Activos no Circulantes	.0	.0
Otros Activos no Circulantes	.0	.0
PASIVO	17,287.0	3,156.1
Pasivo Circulante	17,287.0	3,156.1
Cuentas por Pagar a Corto Plazo	17,287.0	.0
Documentos por Pagar a Corto Plazo	.0	3,153.6
Porción a Corto Plazo de la Deuda Pública a Largo Plazo	.0	.0
Títulos y Valores a Corto Plazo	.0	.0
Pasivos Diferidos a Corto Plazo	.0	.0
Fondos y Bienes de Terceros en Garantía y/o Administración a Corto Plazo	.0	2.5
Provisiones a Corto Plazo	.0	.0
Otros Pasivos a Corto Plazo	.0	.0
Pasivo No Circulante	.0	.0
Cuentas por Pagar a Largo Plazo	.0	.0
Documentos por Pagar a Largo Plazo	.0	.0
Deuda Pública a Largo Plazo	.0	.0
Pasivos Diferidos a Largo Plazo	.0	.0
Fondos y Bienes de Terceros en Garantía y/o en Administración a Largo Plazo	.0	.0
Provisiones a Largo Plazo	.0	.0
HACIENDA PÚBLICA/PATRIMONIO	27,407.5	6,737.8
Hacienda Pública/Patrimonio Contribuido	.0	.0
Aportaciones	.0	.0
Donaciones de Capital	.0	.0
Actualización de la Hacienda Pública/Patrimonio	.0	.0
Hacienda Pública/Patrimonio Generado	27,407.5	6,737.8
Resultados del Ejercicio (Ahorro/Desahorro)	27,407.5	.0
Resultados de Ejercicios Anteriores	.0	6,737.8
Revalúos	.0	.0
Reservas	.0	.0
Rectificaciones de Resultados de Ejercicios Anteriores	.0	.0
Exceso o insuficiencia en la Actualización de la Hacienda Pública/Patrimonio	.0	.0
Resultado por Posición Monetaria		
Resultado por Tenencia de Activos no Monetarios		

Comisión de Derechos Humanos del Estado de México
Estado de Flujos de Efectivo
Del 1 de Enero al 31 de Diciembre de 2017 y 2016
(Miles de Pesos)

Concepto	2017	2016
Flujos de Efectivo de las Actividades de Operación		
Origen	191,935.9	147,261.1
Impuestos	.0	.0
Cuotas y Aportaciones de Seguridad Social	.0	.0
Contribuciones de Mejoras	.0	.0
Derechos	.0	.0
Productos de Tipo Corriente	.0	.0
Aprovechamientos de Tipo Corriente	.0	.0
Ingresos por Venta de Bienes y Servicios	.0	.0
Ingresos no Comprendidos en las Fracciones de la Ley de Ingresos Causados en Ejercicios Fiscales Anteriores Pendientes de Liquidación o Pago	.0	.0
Participaciones y Aportaciones	.0	.0
Transferencias, Asignaciones y Subsidios y Otras Ayudas	190,728.9	146,033.9
Otros Orígenes de Operación	1,207.0	1,227.2
Aplicación	171,262.2	153,994.9
Servicios Personales	140,746.7	123,612.0
Materiales y Suministros	6,831.0	5,464.7
Servicios Generales	19,847.5	16,171.3
Transferencias Internas y Asignaciones al Sector Público	.0	.0
Transferencias al Resto del Sector Público	.0	.0
Subsidios y Subvenciones	.0	.0
Ayudas Sociales	.0	.0
Pensiones y Jubilaciones	.0	.0
Transferencias a Fideicomisos, Mandatos y Contratos Análogos	.0	.0
Transferencias a la Seguridad Social	.0	.0
Donativos	.0	.0
Transferencias al Exterior	.0	.0
Participaciones	.0	.0
Aportaciones	.0	.0
Convenios	.0	.0
Otras Aplicaciones de Operación	3,837.0	8,746.9
Flujos Netos de Efectivo por Actividades de Operación	20,673.7	-6,733.8
Flujos de Efectivo de las Actividades de Inversión		
Origen	856.9	1,756.0
Bienes Inmuebles, Infraestructura y Construcciones en Proceso	.0	1,194.2
Bienes Muebles	.0	561.8
Otros Orígenes de Inversión	856.9	.0
Aplicación	35,505.4	.0
Bienes Inmuebles, Infraestructura y Construcciones en Proceso	13,594.6	.0
Bienes Muebles	5,492.5	.0
Otras Aplicaciones de Inversión	16,418.3	.0
Flujos Netos de Efectivo por Actividades de Inversión	-34,648.5	1,756.0
Flujo de Efectivo de las Actividades de Financiamiento		
Origen	17,287.0	5,635.9
Endeudamiento Neto	.0	.0
Interno	.0	.0
Externo	17,287.0	5,635.9
Otros Orígenes de Financiamiento	.0	.0
Aplicación	3,156.1	.0
Servicios de la Deuda	.0	.0
Interno	.0	.0
Externo	3,156.1	.0
Otras Aplicaciones de Financiamiento	.0	.0
Flujos Netos de Efectivo por Actividades de Financiamiento	14,130.9	5,635.9
Incremento/Disminución Neta en el Efectivo y Equivalentes al Efectivo	156.1	658.1
Efectivo y Equivalentes al Efectivo al Inicio del Ejercicio	2,717.2	2,059.1
Efectivo y Equivalentes al Efectivo al Final del Ejercicio	2,873.3	2,717.2

CUENTA PÚBLICA DEL GOBIERNO, ORGANISMOS AUXILIARES Y AUTÓNOMOS DEL ESTADO DE MÉXICO 2017

Comisión de Derechos Humanos del Estado de México
Estado Analítico del Activo
Del 1 de Enero al 31 de Diciembre de 2017
(Miles de Pesos)

Concepto	Saldo Inicial	Cargos del Periodo	Abonos del Periodo	Saldo Final	Variación del Periodo
	1	2	3	4=(1+2-3)	(4-1)
ACTIVO	24,972.5	4,828,034.8	4,793,234.2	59,773.1	34,800.6
Activo Circulante	3,727.2	4,801,916.3	4,785,345.9	20,297.6	16,570.4
Efectivo y Equivalentes	2,717.2	2,474,510.4	2,474,354.3	2,873.3	156.1
Derechos a Recibir Efectivo o Equivalentes	1,007.0	2,325,229.1	2,309,217.1	17,019.0	16,012.0
Derechos a Recibir Bienes o Servicios	3.0	2,176.8	1,774.5	405.3	402.3
Inventarios	.0	.0	.0	.0	.0
Almacenes	.0	.0	.0	.0	.0
Estimación por Pérdida o Deterioro de Activos Circulantes	.0	.0	.0	.0	.0
Otros Activos Circulantes	.0	.0	.0	.0	.0
Activo No Circulante	21,245.3	26,118.5	7,888.3	39,475.5	18,230.2
Inversiones Financieras a Largo Plazo	.0	.0	.0	.0	.0
Derechos a Recibir Efectivo o Equivalentes a Largo Plazo	.0	.0	.0	.0	.0
Bienes Inmuebles, Infraestructura y Construcciones en Proceso	21,983.4	13,594.6	.0	35,578.0	13,594.6
Bienes Muebles	29,697.2	9,563.3	4,070.8	35,189.7	5,492.5
Activos Intangibles	.0	.0	.0	.0	.0
Depreciación, Deterioro y Amortización Acumulada de Bienes	-30,435.3	2,960.6	3,817.5	-31,292.2	-856.9
Activos Diferidos	.0	.0	.0	.0	.0
Estimación por Pérdida o Deterioro de Activos no Circulantes	.0	.0	.0	.0	.0
Otros Activos no Circulantes	.0	.0	.0	.0	.0

C O D H E M

Comisión de Derechos Humanos del Estado de México
 Estado Analítico de la Deuda y Otros Pasivos
 Del 1 de Enero al 31 de Diciembre de 2017
 (Miles de Pesos)

Denominación de las Deudas	Moneda de Contratación	Institución o País Acreedor	Saldo Inicial del Período	Saldo Final del Período
DEUDA PÚBLICA				
Corto Plazo				
Deuda Interna			.0	.0
Instituciones de Crédito			.0	.0
Títulos y Valores			.0	.0
Arrendamientos Financieros			.0	.0
Deuda Externa			.0	.0
Organismos Financieros Internacionales			.0	.0
Deuda Bilateral			.0	.0
Títulos y Valores			.0	.0
Arrendamientos Financieros			.0	.0
Subtotal a Corto Plazo			.0	.0
Largo Plazo				
Deuda Interna			.0	.0
Instituciones de Crédito			.0	.0
Títulos y Valores			.0	.0
Arrendamientos Financieros			.0	.0
Deuda Externa			.0	.0
Organismos Financieros Internacionales			.0	.0
Deuda Bilateral			.0	.0
Títulos y Valores			.0	.0
Arrendamientos Financieros			.0	.0
Subtotal a Largo Plazo			.0	.0
Otros Pasivos			3,158.9	17,289.8
Total de Deuda y Otros Pasivos			3,158.9	17,289.8

NOTAS A LOS ESTADOS FINANCIEROS

NOTAS DE DESGLOSE

1. ESTADO DE SITUACIÓN FINANCIERA

ACTIVO

- **Efectivo y Equivalentes**

El efectivo está constituido por moneda de curso legal y se encuentra a su valor nominal, y se integra como sigue:

Efectivo y Equivalente	2017 Importe (Miles de Pesos)	2016 Importe (Miles de Pesos)
Bancos y Tesorería	2,873.3	2,717.2
Efectivo		
Banco HSBC	2.0	
Cta.: 105 Gasto Operativo	425.3	440.6
Banco BBVA Bancomer		
Cta.: 881 Nómina	2,446.0	2,276.6
Inversiones Temporales	17,019.0	1,007.0
Banco HSBC		
Cta.: 130	2,500.0	1,000.0
Banco BBVA Bancomer	12,172.4	1.0
Banco BBVA Bancomer		
Cta.: 590		
Deudores Diversos	2,346.6	6.0
Total Efectivo y Equivalente	19,892.3	3,718.2
	=====	=====

- **Inversiones Financieras de Corto Plazo**

El saldo de 17 millones 19 mil pesos, representa los depósitos en inversiones realizadas por el organismo en Instituciones financieras, BBVA Bancomer, Hsbc.

- **Derechos a Recibir Efectivo y Equivalentes y Bienes o Servicios**

Concentra los derechos a favor del Organismo por gastos a comprobar de deudores diversos, recibos de subsidio y anticipo a proveedores por adquisición de bienes o prestación de servicios, está conformada por:

Derechos a Recibir Efectivo o Equivalentes	2017 Importe (Miles de Pesos)	2016 Importe (Miles de Pesos)
Deudores Diversos por Cobrar a Corto Plazo	0.0	0.0
Deudores Diversos Nómina	0.0	3.5
Anticipo a Proveedores	405.3	3.0
Servicios Eficientes de Carpeta S.R.L. de C.V.	405.3	3.0
Total de Derechos a Recibir Efectivo o Equivalentes	405.3	3.0

- **Bienes Disponibles para su Transformación o Consumo (inventarios)**

Los artículos disponibles en el almacén se valúan bajo el método de costos promedio, aplicado consistentemente con el ejercicio anterior, incluyendo artículos obsoletos, de lento movimiento, defectuosos o en mal estado, se encuentran registrados a valores que no exceden su valor estimado de realización.

- **Inversiones Financieras**

No Aplica.

- **Bienes Muebles, Inmuebles e Intangibles**

En concordancia con el postulado básico de valuación, los bienes muebles, es decir, mobiliario y equipo, vehículos, equipos especiales, entre otros, se registra a su costo de adquisición, o bien, a su valor estimado razonablemente o de un bien similar por el área administrativa correspondiente o al de avalúo, en caso de que sean producto de una donación, expropiación, adjudicación o dación en pago, aun cuando no se cuente con la factura o documento original que ampare la propiedad del bien, e incluso cuando se encuentren en trámite de regularización de la propiedad. En todos los casos se deberán incluir los gastos y costos relacionados con su adquisición, así como el impuesto al valor agregado excepto cuando se trate de organismos sujetos a un régimen fiscal distinto al de no contribuyentes.

Este rubro se integra de la siguiente manera:

Activos Fijos	Porcentaje
Edificios y Construcción	2 %
Mobiliario y Equipo	3 %
Muebles y Enseres	3 %
Equipo de Cómputo	20 %
Equipo de Foto, Cine y Grabación	3 %
Equipo Telefonía y Radio Comunicación	3 %
Equipo de Biblioteca	3 %
Equipo de Transporte	10 %

La depreciación representa la parte estimada de la capacidad de los bienes muebles que se han consumido durante un periodo, su fin es de índole informativo. El registro contable de la depreciación tiene como objetivo reconocer la pérdida de valor de un bien que puede originarse por obsolescencia, desgaste o deterioro ordinario, defectos de fabricación, falta de uso, insuficiencia, entre otros.

- **Estimaciones y Deterioros**

No Aplica.

PASIVO

Cuentas por Pagar a Corto Plazo

Compromisos adquiridos con los proveedores y por las obligaciones a cargo del organismo con motivo de la compra de materiales e insumos, prestación de servicios provisión de impuestos por pagar y retenciones derivadas de la nómina, como se detallan a continuación:

Concepto	2017	
	Importe (Miles de Pesos)	Vencimiento
Proveedores	13,765.0	90
Retenciones y Construcciones por Pagar	2,602.0	90
Otras Cuentas por Pagar a Corto Plazo	922.8	90
Total	17,289.8	
	=====	

Los pasivos mencionados serán liquidados a más tardar a la fecha de su vencimiento o bien a la entrega de los bienes o servicios a entera satisfacción del área usuaria.

2. ESTADO DE ACTIVIDADES

Ingresos de Gestión

PARTICIPACIONES, APORTACIONES, TRANSFERENCIAS, ASIGNACIONES, SUBSIDIOS Y OTRAS AYUDAS.

La Comisión de Derechos Humanos del Estado de México (CODHEM), obtuvo ingresos recaudados por 191 millones 935.9 miles de pesos, los mismos que a continuación se detallan:

Concepto	2017
Participaciones, Aportaciones, Transferencias, Asignaciones, Subsidios y Otras Ayudas	190,728.9
Transferencias, Asignaciones, Subsidios y Otras Ayudas	190,728.9

Total de Otros Ingresos y Beneficios	1,207.0
Ingresos Financieros	1,014.3
Otros Ingresos y Beneficios Varios	192.7

Total de Ingresos Beneficios	191,935.9
	=====

Otros Ingresos

Los otros ingresos que obtiene la Comisión son por productos financieros y otros ingresos extraordinarios.

Gastos y Otras Pérdidas

Concepto	2017
Gasto de Funcionamiento	167,425.2
Servicios Personales	140,746.7
Materiales y Suministros	6,831.0
Servicios Generales	19,847.5
Otros Gastos y Pérdidas Extraordinarias	3,837.0
Estimaciones, Depreciaciones, Deterioros, Obsolescencias y Amortizaciones	3,837.0

Total de Gasto y Otras Pérdidas	171,262.2
	=====

3. ESTADO DE VARIACIÓN EN LA HACIENDA PÚBLICA

Al 31 de diciembre de 2017 y 2016 los saldos se integran de la siguiente manera:

Concepto	2017	2016
Aportaciones	3,308.2	3,308.2
Resultado del Ejercicio	20,673.7	-6,733.8
Resultado de Ejercicios Anteriores	18,147.9	24,885.7
Revalúo de Bienes Muebles	353.5	353.5
	-----	-----
Total de Otros Activos Diferidos	42,483.3	21,803.6
	=====	=====

4. ESTADO DE FLUJOS DE EFECTIVO**1.- Efectivo y equivalentes**

	2017	2016
Efectivo en Bancos –Tesorería	2,873.3	2,717.2
Efectivo en Bancos- Dependencias		
Inversiones Temporales (hasta 3 meses)		
Fondos con Afectación Específica		
Depósitos de Fondos de Terceros y Otros		
Total de Efectivo y Equivalentes	2,873.3	2,717.2

2.- Adquisición de Bienes Muebles e Inmuebles

Se adquirieron Bienes muebles por 1 millones 756 mil pesos.

3.- Conciliación de los Flujos de Efectivo

	2017	2016
Flujos Netos por Actividades de Operación	20,673.7	-6,733.8
Flujos Netos de Efectivo por Actividades de Inversión	-34,668.5	1,756.0
Flujos Netos de Efectivo por Actividades de Financiamiento	14,150.9	5,635.9
Efectivo y Equivalentes al Efectivo al Inicio del Ejercicio	2,717.2	2,059.1
Efectivo y Equivalentes al Efectivo al Final del Ejercicio	2,873.3	2,717.2

5. CONCILIACIÓN ENTRE LOS INGRESOS PRESUPUESTARIOS Y CONTABLES, ASÍ COMO ENTRE LOS EGRESOS PRESUPUESTARIOS Y LOS GASTOS CONTABLES

Comisión de Derechos Humanos del Estado de México Conciliación entre los Ingresos Presupuestarios y Contables Correspondiente del 1 de Enero al 31 de Diciembre de 2017 (Miles de Pesos)		
1. Ingresos Presupuestarios		191,931.3
2. Más Ingresos Contables no Presupuestarios		192.7
Incremento por Variación de Inventarios		
Disminución del Exceso de Estimaciones por Pérdida o Deterioro u Obsolescencia		
Disminución del Exceso de Provisiones		
Otros Ingresos y Beneficios Varios		
Otros Ingresos Contables no Presupuestarios	192.7	
3. Menos Ingresos Presupuestarios no Contables		188.1
Productos de Capital		
Aprovechamientos Capital		
Ingresos Derivados de Financiamientos		
Otros ingresos presupuestarios no contables	188.1	
4. Ingresos Contables (4 = 1 + 2 - 3)		191,935.9

Comisión de Derechos Humanos del Estado de México Conciliación entre los Egresos Presupuestarios y los Gastos Contables Correspondiente del 1 de Enero al 31 de Diciembre de 2017 (Miles de Pesos)		
1.- Total de Egresos (Presupuestarios)		194,147.4
2.- Menos Egresos Presupuestarios no Contables		26,722.2
Mobiliario y Equipo de Administración		
Mobiliario y Equipo Educativo y Recreativo		
Equipo e Instrumental Médico y de Laboratorio		
Vehículos y Equipo de Transporte		
Equipo de Defensa y Seguridad		
Maquinaria, Otros Equipos y Herramientas		
Activos Biológicos		
Bienes Inmuebles		
Activos Intangibles		
Obra Pública en Bienes Propios		
Acciones y Participaciones de Capital		
Compra de Títulos y Valores		
Inversiones en Fideicomisos, Mandatos y Otros Análogos		
Provisiones para Contingencias y Otras Erogaciones Especiales		
Amortización de la Deuda Pública		
Adeudos de Ejercicios Fiscales Anteriores (ADEFAS)	3,158.9	
Otros Egresos Presupuestales No Contables	23,563.3	
3. Más Gastos Contables no Presupuestales		3,837.0
Estimaciones, Depreciaciones, Deterioros, Obsolescencia y Amortizaciones	3,816.3	
Provisiones		
Disminución de Inventarios		
Aumento por Insuficiencia de Estimaciones por Pérdida o Deterioro u Obsolescencia		
Aumento por Insuficiencia de Provisiones		
Otros Gastos	20.7	
Otros Gastos Contables No Presupuestales		
4. Total de Gasto Contable (4 = 1 - 2 + 3)		171,262.2

NOTAS DE MEMORIA (CUENTAS DE ORDEN)

Comisión de Derechos Humanos del Estado de México		
CUENTAS DE ORDEN CONTABLES		
(Miles de Pesos)		
	<u>2 0 1 7</u>	<u>2 0 1 6</u>
CUENTAS DEUDORAS		
Almacén	1,056.4	801.3
	<u>1,056.4</u>	<u>801.3</u>
CUENTAS ACREEDORAS		
Artículos Disponibles por el Almacén	1,056.4	801.3
	<u>1,056.4</u>	<u>801.3</u>

Comisión de Derechos Humanos del Estado de México		
CUENTAS DE ORDEN PRESUPUESTALES		
(Miles de Pesos)		
	<u>2 0 1 7</u>	<u>2 0 1 6</u>
CUENTAS DEUDORAS		
Ley de Ingresos Estimada	194,147.4	146,033.9
Presupuesto de Egresos Devengado de Gasto de Funcionamiento	900.3	851.6
Presupuesto de Egresos Pagado de Gastos de Funcionamiento	166,524.9	144,396.4
Presupuesto de Egresos Devengado de Bienes Muebles, Inmuebles e Intangibles	12,866.2	
Presupuesto de Egresos Pagado de Bienes Muebles, Inmuebles e Intangibles	10,697.1	1,978.2
Presupuesto de Egresos Pagado de Intereses, Comisiones y Otros Gastos de la Deuda Pública	3,158.9	
	<u>388,294.8</u>	<u>293,260.1</u>
CUENTAS ACREEDORAS		
Ley de Ingresos por Ejecutar	-15,093.7	-34.9
Ley de Ingresos Devengado	17,309.8	
Ley de Ingresos Recaudado	191,931.3	146,068.7
Presupuesto de Egresos Aprobado de Gastos de Funcionamiento	167,425.2	145,248.0
Presupuesto de Egresos Aprobado de Intereses, Comisiones y Otros Gastos de la Deuda Pública	3,158.9	
Presupuesto de Egresos Aprobado de Bienes Muebles, Inmuebles e Intangibles	23,563.3	1,978.3
	<u>388,294.8</u>	<u>293,260.1</u>

NOTAS DE GESTIÓN ADMINISTRATIVA

1. INTRODUCCIÓN

El ejercicio 2017 estuvo impactado por la incertidumbre económica, por lo que el GEM en previsión de los efectos que pudiese tener en el presupuesto Estatal, reforzó las medidas de austeridad, racionalidad y disciplina presupuestal, con el Acuerdo para la Contención del Gasto y el Ahorro Presupuestario en la Administración Pública Estatal para el ejercicio Fiscal 2017.

2. PANORAMA ECONÓMICO FINANCIERO

La Comisión, empezó sus operaciones con la disponibilidad financiera del ejercicio anterior, y percibe mes a mes el subsidio estatal del ejercicio 2017, mismo que sirve para sufragar los gastos de las actividades que se desarrollan en la Comisión.

3. AUTORIZACIÓN E HISTORIA

Constitución

Mediante decreto No. 128, de la Legislatura Local, publicado en la Gaceta del Gobierno del Estado de México, de fecha 20 de octubre de 1992, se crea el organismo público autónomo de carácter permanente, con personalidad jurídica y patrimonio propios, denominado “Comisión de Derechos Humanos del Estado de México”.

4. ORGANIZACIÓN Y OBJETO SOCIAL

La Comisión de Derechos Humanos estará constituida por:

1. El Consejo
2. El Presidente
3. El Secretario Ejecutivo
4. Los Visitadores

El personal profesional, técnico y administrativo necesario para la realización de sus funciones.

OBJETIVOS

Para cumplimiento de su objeto, la Comisión tiene las siguientes atribuciones:

- I. Conocer de quejas o iniciar de oficio investigaciones, sobre presuntas violaciones a derechos humanos, por actos u omisiones de naturaleza administrativa de cualquier autoridad o servidor público estatal o municipal.
- II. Conocer de quejas o iniciar de oficio investigaciones, en contra de cualquier autoridad o servidor público que con su tolerancia, consentimiento o negativa a ejercer las atribuciones que legalmente le correspondan, de lugar a presuntas violaciones a derechos humanos provenientes de quienes presten servicios permissionados o concesionados por los gobiernos estatal o municipales u ofrezcan servicios al público.
- III. Sustanciar los procedimientos que correspondan, en los términos previstos por esta Ley y demás disposiciones aplicables.

- IV. Solicitar a las autoridades o servidores públicos competentes, las medidas precautorias o cautelares que estime necesarias.
- V. Requerir a cualquier autoridad o servidor público dentro del Estado, conforme a las disposiciones legales, la información que requiera sobre probables violaciones a los derechos humanos;
- VI. Procurar la mediación o la conciliación entre las partes, a efecto de dar pronta solución al conflicto planteado, cuando la naturaleza del asunto lo permita.
- VII. Proporcionar orientación y asesoría jurídica a las personas que lo soliciten.
- VIII. Formular recomendaciones públicas no vinculatorias y demás resoluciones que contemple esta Ley.
- IX. Emitir Pronunciamientos, Recomendaciones y Criterios, de carácter general, conducentes a una mejor protección de los derechos humanos.
- X. Formular informes especiales, así como las quejas o denuncias a que se refieren los artículos 102 apartado B de la Constitución Política de los Estados Unidos Mexicanos y 16 de la Constitución Política del Estado Libre y Soberano de México.
- XI. Realizar visitas y las acciones necesarias, a fin de procurar el debido respeto a los derechos humanos.
- XII. Las establecidas en el artículo 10 de la Ley para Prevenir, Combatir y Eliminar Actos de Discriminación en el Estado de México.
- XIII. Promover el respeto y la debida aplicación de los principios fundamentales de la bioética;
- XIV. Promover, dentro del ámbito de su competencia, el derecho de las personas a gozar de un medio ambiente adecuado para su desarrollo y bienestar.
- XV. Elaborar y ejecutar programas para prevenir violaciones a los derechos humanos.
- XVI. Desarrollar y ejecutar programas especiales de atención a víctimas del delito y abuso del poder, así como de personas o grupos en situación de vulnerabilidad.
- XVII. Vigilar el debido respeto a los derechos humanos en el sistema penitenciario y de readaptación social, así como en las áreas de retención, aseguramiento he internamiento del Estado de México;
- XVIII. Elaborar y ejecutar programas de investigación, estudio, capacitación, enseñanza, promoción y difusión de los derechos humanos.
- XIX. Formular programas y proponer acciones que impulsen el cumplimiento dentro del Estado de México, de los instrumentos internacionales signados y ratificados por México, en materia de derechos humanos.
- XX. Establecer y mantener canales de comunicación con autoridades e instituciones públicas federales, estatales o municipales; así como con organizaciones no gubernamentales nacionales e internacionales, en materia de derechos humanos.
- XXI. Coordinar acciones con la Secretaría de Educación del Gobierno del Estado de México, con el fin de promover y fomentar la educación y cultura del reconocimiento y respeto de los derechos humanos.
- XXII. Celebrar convenios con autoridades e instituciones públicas de los tres niveles de gobierno organismos de defensa de los derechos humanos; así como con instituciones académicas, asociaciones culturales y sociedad civil organizada.

- XXIII. Promover la creación, abrogación, derogación, reforma o adición de ordenamientos legales; así como el mejoramiento permanente de prácticas administrativas para una mejor protección y defensa de los derechos humanos.
- XXIV. Proveer lo necesario para la exacta observancia de las atribuciones que la Ley Orgánica Municipal del Estado de México otorga a los Defensores Municipales de Derechos Humanos.
- XXV. Proveer en el ámbito administrativo lo necesario a efecto de garantizar la exacta observancia del proceso de designación de los defensores Municipales de Derechos Humanos, contemplado en la Ley Orgánica Municipal del Estado de México.
- XXVI. Expedir su Reglamento Interno y demás disposiciones tendentes a regular su organización y funcionamiento.
- XXVII. Otorgar premios y reconocimientos en materia de derechos humanos; y.
- XXVIII. Las demás que sean necesarias para el cumplimiento de sus objetivos, que se deriven de esta Ley y demás ordenamientos legales.

5. BASES DE PREPARACIÓN DE LOS ESTADOS FINANCIEROS

Principales Políticas Contables

Periodo Contable

La técnica contable del Gobierno del Estado cumple con los preceptos establecidos en el Código Financiero del Estado de México y Municipios y por lo dispuesto en la Ley General de Contabilidad Gubernamental. Su objetivo es proporcionar elementos necesarios que permitan contabilizar sus operaciones, lo que otorga consistencia a la presentación de los resultados del ejercicio y facilita su interpretación, proporcionando las bases para consolidar criterios uniformes y homogéneos en la información.

El Manual Único de Contabilidad Gubernamental para las Dependencias y Entidades Públicas del Gobierno y Municipios del Estado de México tuvo cambios considerables a partir de 2010, en cuanto a su estructura, catálogo de cuentas, entre otros, en virtud de la armonización contable que se da a nivel nacional producto de la Ley General de Contabilidad Gubernamental, el clasificador por objeto de gasto y el Manual de Contabilidad Gubernamental y que para tal efecto da a conocer el Consejo Nacional para la Armonización Contable (CONAC).

Postulados Básicos de Contabilidad Gubernamental

Los postulados básicos permiten la identificación, el análisis, la interpretación, la captación, el procesamiento y el reconocimiento de las transacciones, transformaciones internas y otros eventos que afectan el ente público.

Los postulados sustentan de manera técnica el registro de las operaciones, la elaboración y presentación de los estados financieros; basados en su razonamiento, eficiencia demostrada, respaldo en legislación especializada y aplicación de la Ley General de Contabilidad Gubernamental, con la finalidad de uniformar los métodos, procedimientos y prácticas contables.

Las cifras presentadas se encuentran registradas bajo los Postulados Básicos de Contabilidad Gubernamental emitidos en el Manual Único de Contabilidad Gubernamental para las Dependencias y Entidades Públicas del Gobierno y Municipios del Estado de México para dicho ejercicio.

Estructura Organizacional

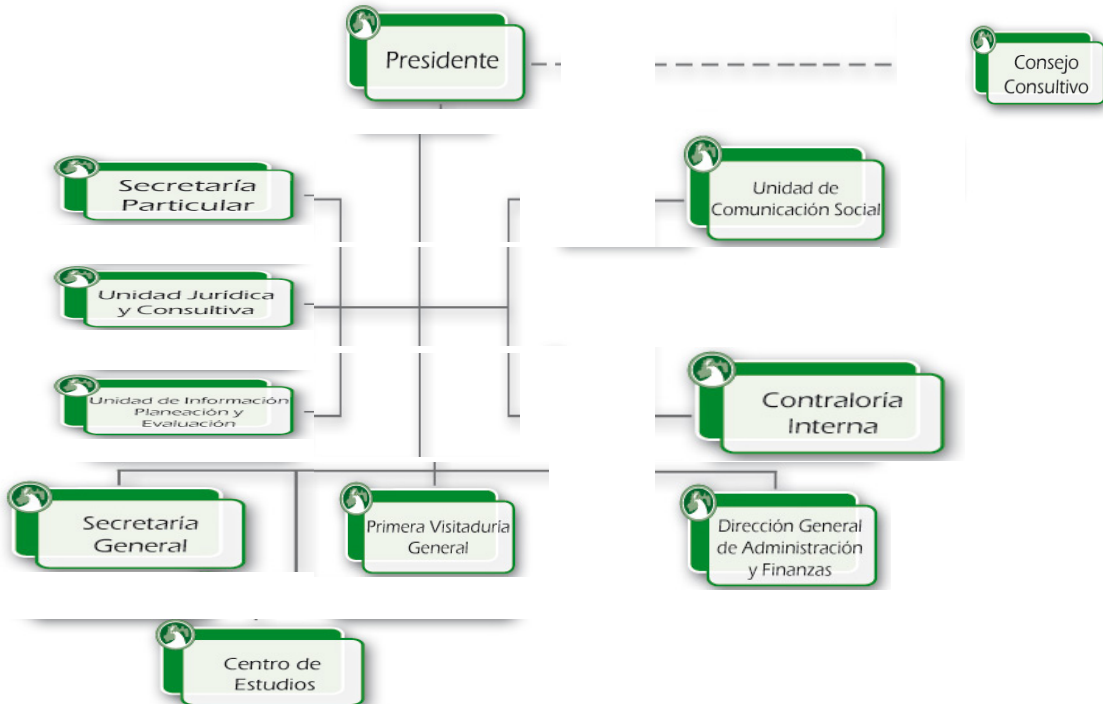

6. POLÍTICAS DE CONTABILIDAD SIGNIFICATIVAS

La Información contable básica es: Estado de Posición Financiera, Estado de Resultados, Estado de Cambios en la Situación Financiera y sus notas que son parte integrante de los mismos. Así como complementario es el Estado de Variación en el Patrimonio.

Efectos de la Inflación

Conforme a lo dispuesto en el Manual Único de Contabilidad Gubernamental para las Dependencias y Entidades Públicas del gobierno y Municipios del Estado de México y tomando en consideración la NIF B-10 emitida por el Consejo Mexicano para la Investigación y Desarrollo de Normas de información Financiera A.C. y considerando que en los últimos siete años la inflación en la economía mexicana no ha rebasado el 10 por ciento, no se aplicará el procedimiento de revaluación de los Estados Financieros.

Inversiones

El efectivo y las inversiones en valores negociables de la Comisión, se encuentran representados principalmente por depósitos bancarios e Inversiones de renta fija a corto plazo y de bajo riesgo, registrados a su valor de mercado (valor de la inversión, más el rendimiento acumulado).

Almacén

Corresponden a este rubro todos los bienes de consumo existentes para su distribución a las áreas operativas de las unidades administrativas de la Comisión.

Para el caso de la Comisión, tanto el resultado del ejercicio como el presupuesto de egresos se afectará en el momento en que el gasto se considere devengado, en términos de lo dispuesto por el Principio Contable de Base de Registro, por otro lado, las existencias se controlarán en cuentas de orden.

Cuentas y Documentos por Cobrar

Este grupo de cuentas representa las cantidades de dinero entregadas a servidores públicos o terceros, para cumplir con actividades de programas específicos, así como saldos de clientes y organismos auxiliares, mismas que deberán ser comprobadas o reintegradas conforme a la normatividad que al efecto emitan la Secretaría de Finanzas, en el ámbito de sus respectivas competencias.

Subsidios y Apoyos a Organismos Auxiliares

Las entregas de recursos que reciban los organismos auxiliares y fideicomisos del Gobierno Federal, del Gobierno Estatal, con base en sus presupuestos de egresos, se deberán registrar contable y presupuestalmente.

Ingresos Propios de Organismos Auxiliares

Todo aquel recurso que ingrese a la tesorería derivado de las actividades propias del organismo, así como aquellos que se generen por actividades distintas al objetivo principal del organismo, tales como cursos de verano, estadías, centros de evaluación acreditado en competencias laborales y aportaciones, entre otros, deberán ser registrados contable y presupuestalmente como Ingresos propios, estos recursos deberán ser depositados en una institución bancaria vía depósito o a través de transferencia electrónica.

El Organismo derivado de sus actividades inherentes genera ingresos propios mediante avalúos, venta de información y levantamientos topográficos.

7. POSICIÓN EN MONEDA EXTRANJERA Y PROTECCIÓN POR RIESGO CAMBIARIO

No Aplica.

8. REPORTE ANALÍTICO DEL ACTIVO

- a) La Vida útil o porcentajes de depreciación, se utilizan de acuerdo al Manual Único de Contabilidad.
- b) Durante el ejercicio 2017, no existieron cambios en los porcentajes de depreciación o valor residual de los activos.
- c) Los Activos se registran en base a las políticas de registro establecidas en el Manual Único de Contabilidad, mismos que son reflejados y registrados en el programa SICOPA WEB, en el cual se da a conocer las características, fecha y monto de adquisición, y la persona encargada del resguardo.

9. FIDEICOMISOS, MANDATOS Y ANÁLOGOS

No Aplica.

10. REPORTE DE RECAUDACIÓN

- a) La Comisión obtiene ingresos en su mayoría por los subsidios anuales otorgados por el GEM, para sufragar su gasto corriente.
- b) Los otros ingresos que obtienen el organismo son por los productos financieros y/o intereses ganados a través de las inversiones del banco.

11. INFORMACIÓN SOBRE LA DEUDA Y EL REPORTE ANALÍTICO DE LA DEUDA

No Aplica.

12. CALIFICACIONES OTORGADAS

No Aplica.

13. PROCESO DE MEJORA

No Aplica.

14. INFORMACIÓN POR SEGMENTOS

No Aplica.

15. EVENTOS POSTERIORES AL CIERRE

No Aplica.

16. PARTES RELACIONADAS

No Aplica.

17. RESPONSABILIDAD SOBRE LA PRESENTACIÓN RAZONABLE DE LOS ESTADOS FINANCIEROS

“Bajo protesta de decir verdad declaramos que los Estados Financieros y sus notas, son razonablemente correctos y son responsabilidad del emisor”.

El Despacho Eduardo Segura Sánchez, dictaminó los Estados Financieros del Tribunal Electoral del Estado de México al 31 de Diciembre de 2017, mediante el cual expresa la opinión de que presentan razonablemente, en todos los aspectos importantes, la situación financiera de la Comisión.



INFORMACIÓN PRESUPUESTARIA



CODHEM

Comisión de Derechos Humanos del Estado de México
Ingresos y Egresos
AL 31 DE DICIEMBRE DE 2017
(Miles de pesos)

CONCEPTO	PRESUPUESTO AUTORIZADO	%	AMPLIACIÓN	REDUCCIÓN	AUTORIZADO FINAL	%	PRESUPUESTO EJERCIDO	%	VARIACIÓN INICIAL	%	VARIACIÓN MODIFICADO	%
INGRESOS:	184,988.5	100.0	9,158.9		194,147.4	100.0	191,931.3	100.0	6,942.8	3.8	(2,216.1)	(1.1)
Superávit Ejercicio Anterior												
Ordinarios	184,988.5	100.0	9,158.9		194,147.4	100.0	191,931.3	100.0	6,942.8	3.8	(2,216.1)	(1.1)
Estatales	184,988.5	100.0	9,158.9		194,147.4	100.0	191,931.3	100.0	6,942.8	3.8	-2,216.1	(1.1)
- Tributarios												
Impuestos sobre Erogaciones												
Impuestos sobre Tenencia												
Otros Impuestos y Accesorios												
- No Tributarios												
Derechos												
Sector Central												
Organismos Auxiliares												
Aportaciones de Mejoras												
Productos												
Aprovechamientos												
Ingresos Financieros												
Aportaciones y Cuotas de Seguridad Social												
Ingreso Por Venta de Bienes y Servicios	259.6	0.1	3,158.9		3,418.5	1.8	1,202.40	0.6	942.8	363.2	(2,216.1)	(64.8)
Transferencias Asignaciones, Subsidio y Otras Ayudas	184,728.9	99.9	6,000.0		190,728.9	98.2	190,728.90	99.4	6,000.0	3.2		
Federales												
Participaciones Federales												
Fondos de Aportaciones Ramo 33												
Otros Apoyos Federales												
Extraordinarios												
Generación de Adefas												
Financiamientos												
EGRESOS:	184,988.5	100.0	66,858.8	57,699.9	194,147.4	100.0	194,147.4	100.0	(9,158.9)	(5.0)		
Poderes Legislativo y Judicial												
Poder Legislativo												
Poder Judicial												
Gasto Total de Poder Ejecutivo	184,988.5	100.0	66,858.8	57,699.9	194,147.4	100.0	194,147.4	100.0	(9,158.9)	(5.0)		
Gasto Programable:	184,988.5	100.0	63,699.9	57,699.9	190,988.5	98.4	190,988.5	98.4	(6,000.0)	(3.2)		
Gasto Corriente	181,980.5	98.4	39,211.3	53,766.6	167,425.2	86.2	167,425.2	86.2	14,555.3	8.0		
Servicios Personales	151,792.7	82.1	17,671.9	28,717.9	140,746.7	72.5	140,746.7	72.5	11,046.0	7.3		
Gasto Operativo	30,187.8	16.3	21,539.4	25,048.7	26,678.5	13.7	26,678.5	13.7	3,509.3	11.6		
- Materiales y Suministros	9,307.0	5.0	4,501.1	6,977.1	6,831.0	3.5	6,831.0	3.5	2,476.0	26.6		
- Servicios Generales	20,880.8	11.3	17,038.3	18,071.6	19,847.5	10.2	19,847.5	10.2	1,033.3	4.9		
Transferencias												
- Organismos Autonomos												
- Subsidios y Apoyos												
Inversión Pública	3,008.0	1.6	24,488.6	3,933.3	23,563.3	12.1	23,563.3	12.1	(20,555.3)	(683.4)		
- Bienes Muebles e Inmuebles	3,008.0	1.6	10,109.6	3,554.3	9,563.3	4.9	9,563.3	4.9	(6,555.3)	(217.9)		
- Obra Pública			14,379.0	379.0	14,000.0	7.2	14,000.0	7.2	(14,000.0)			
- Inversión Financiera												
Gasto No Programable			3,158.9		3,158.9	1.6	3,158.9	1.6	(3,158.9)			
Transferencias a Municipios												
- Participaciones												
- Aportaciones del Ramo 33												
- Convenios												
Deuda Pública			3,158.9		3,158.9	1.6	3,158.9	1.6	(3,158.9)			
- Costo Financiero de la Deuda												
- Amortizaciones												
- Pago de Adefas			3,158.9		3,158.9	1.6	3,158.9	1.6	(3,158.9)			
Superávit(+) / Deficit (-)			(57,699.9)	(57,699.9)			(2,216.1)					
% de los Ingresos							(1.2)					

CUENTA PÚBLICA DEL GOBIERNO, ORGANISMOS AUXILIARES Y AUTÓNOMOS DEL ESTADO DE MÉXICO 2017

Comisión de Derechos Humanos del Estado de México
Estado Analítico de Ingresos
Del 1 de Enero al 31 de Diciembre de 2017
(Miles de pesos)

Rubro de Ingresos	Ingreso					Diferencia (6= 5 - 1)
	Estimado	Ampliaciones y Reducciones	Modificado	Devengado	Recaudado	
	(1)	(2)	(3= 1 + 2)	(4)	(5)	
Impuestos	.0	.0	.0	.0	.0	.0
Cuotas y Aportaciones de Seguridad Social	.0	.0	.0	.0	.0	.0
Contribuciones de Mejoras	.0	.0	.0	.0	.0	.0
Derechos	.0	.0	.0	.0	.0	.0
Productos	.0	.0	.0	.0	.0	.0
Corriente	.0	.0	.0	.0	.0	.0
Capital	.0	.0	.0	.0	.0	.0
Aprovechamientos	.0	.0	.0	.0	.0	.0
Corriente	.0	.0	.0	.0	.0	.0
Capital	.0	.0	.0	.0	.0	.0
Ingresos por Ventas de Bienes y Servicios	.0	.0	.0	.0	.0	.0
Participaciones y Aportaciones	.0	.0	.0	.0	.0	.0
Transferencias, Asignaciones, Subsidios y Otras Ayudas	184,728.9	6,000.0	190,728.9	.0	190,917.0	6,188.1
Ingresos Derivados de Financiamientos	259.6	3,158.9	3,418.5	.0	1,014.3	754.7
Total	184,988.5	9,158.9	194,147.4	.0	191,931.3	
				Ingresos excedentes¹		6,942.8

Estado Analítico de Ingresos por Fuente de Financiamiento	Ingreso					Diferencia (6= 5 - 1)
	Estimado	Ampliaciones y Reducciones	Modificado	Devengado	Recaudado	
	(1)	(2)	(3= 1 + 2)	(4)	(5)	
Ingresos del Gobierno	.0	.0	.0	.0	.0	.0
Impuestos	.0	.0	.0	.0	.0	.0
Contribuciones de Mejoras	.0	.0	.0	.0	.0	.0
Derechos	.0	.0	.0	.0	.0	.0
Productos	.0	.0	.0	.0	.0	.0
Corriente	.0	.0	.0	.0	.0	.0
Capital	.0	.0	.0	.0	.0	.0
Aprovechamientos	.0	.0	.0	.0	.0	.0
Corriente	.0	.0	.0	.0	.0	.0
Capital	.0	.0	.0	.0	.0	.0
Participaciones y Aportaciones	.0	.0	.0	.0	.0	.0
Transferencias, Asignaciones, Subsidios y Otras Ayudas	.0	.0	.0	.0	.0	.0
Ingresos de Organismos y Empresas	184,728.9	6,000.0	190,728.9	.0	190,917.0	6,188.1
Cuotas y Aportaciones de Seguridad Social	.0	.0	.0	.0	.0	.0
Ingresos por Ventas de Bienes y Servicios	.0	.0	.0	.0	.0	.0
Transferencias, Asignaciones, Subsidios y Otras Ayudas	184,728.9	6,000.0	190,728.9	.0	190,917.0	6,188.1
Ingresos Derivados de Financiamiento	259.6	3,158.9	3,418.5	.0	1,014.3	754.7
Ingresos Derivados de Financiamientos	259.6	3,158.9	3,418.5	.0	1,014.3	754.7
Total	184,988.5	9,158.9	194,147.4	.0	191,931.3	
				Ingresos excedentes¹		6,942.8

Comisión de Derechos Humanos del Estado de México
INGRESOS
(Miles de Pesos)

INGRESOS	PREVISTO	PRESUPUESTO 2017		TOTAL AUTORIZADO	RECAUDADO	VARIACIÓN	
		ASIGNACIONES Y/O AMPLIACIONES	REDUCCIONES Y/O DISMINUCIONES			IMPORTE	%
PARTICIPACIONES, APORTACIONES, TRANSFERENCIAS, ASIGNACIONES, SUBSIDIOS Y OTRAS AYUDAS	184,728.9	6,000.0		190,728.9	190,728.9		
Subsidio	184,728.9	6,000.0		190,728.9	190,728.9		
OTROS INGRESOS Y BENEFICIOS	259.6	3,158.9		3,418.5	1,202.4	2,216.1	64.8
Ingresos Financieros	259.6			259.6	1,014.3	-754.7	-290.7
Pasivos que se Generen como Resultado de Erogaciones que se Devenguen en el Ejercicio Fical pero que Queden Pendientes de Liquidar al Cierre del Mismo		3,158.9		3,158.9		3,158.9	100.0
Ingresos Diversos					188.1	-188.1	
T O T A L	184,988.5	9,158.9		194,147.4	191,931.3	2,216.1	1.1

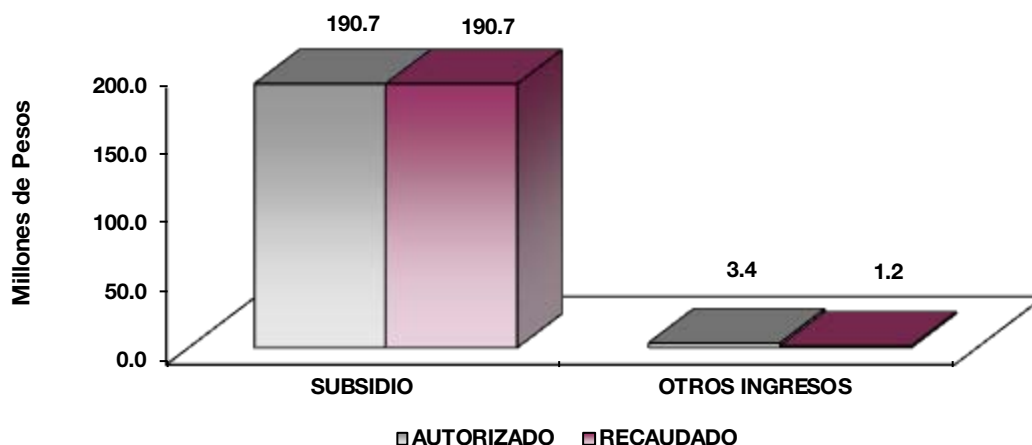

NOTAS AL PRESUPUESTO DE INGRESOS

INGRESOS

Se tuvo previsto recaudar ingresos por 184 millones 988.5 miles de pesos, teniendo ampliaciones presupuestales por 9 millones 158.9 miles de pesos, determinándose un total autorizado de 194 millones 147.4 miles de pesos, de los cuales se recaudaron 191 millones 931.3 miles de pesos por lo que se tuvo una variación de 2 millones 216.1 miles de pesos.

PARTICIPACIONES, APORTACIONES, TRANSFERENCIAS, ASIGNACIONES SUBSIDIOS Y OTRAS AYUDAS

Subsidio

Se tuvo previsto recaudar 184 millones 728.9 miles de pesos, teniendo ampliaciones presupuestales líquidas netas por 6 millones de pesos determinándose un total autorizado de 190 millones 728.9 miles de pesos los cuales se recaudaron al 100 por ciento.

OTROS INGRESOS Y BENEFICIOS

Se autorizó ampliaciones presupuestales por 3 millones 158.9 miles de pesos y se lograron recaudar 1 millón 14.3 miles de pesos, por lo que se tuvo una variación de 2 millones 216.1 miles de pesos.

CODHEM

Comisión de Derechos Humanos del Estado de México
Estado Analítico del Ejercicio del Presupuesto de Egresos
Clasificación por Objeto del Gasto (Capítulo y Concepto)
Del 1 de Enero al 31 de Diciembre de 2017
(Miles de Pesos)

Concepto	Egresos					Subejercicio 6 = (3 - 4)
	Aprobado	Ampliaciones/ (Reducciones)	Modificado	Devengado	Pagado	
	1	2	3 = (1 + 2)	4	5	
Servicios Personales	151,792.6	- 11,045.9	140,746.7	-	140,746.7	140,746.7
Remuneraciones al Personal de Carácter Permanente	67,628.5	- 6,633.0	60,995.5	-	60,995.5	60,995.5
Remuneraciones al Personal de Carácter Transitorio	60.0	- 15.0	45.0	-	45.0	45.0
Remuneraciones Adicionales y Especiales	58,400.6	- 4,448.3	53,952.3	-	53,952.3	53,952.3
Seguridad Social	17,450.1	- 354.6	17,095.5	-	17,095.5	17,095.5
Otras Prestaciones Sociales y Económicas	7,309.4	- 1.4	7,308.0	-	7,308.0	7,308.0
Previsiones	-	-	-	-	-	-
Pago de Estímulos a Servidores Públicos	944.0	- 406.4	1,350.4	-	1,350.4	1,350.4
Materiales y Suministros	9,307.1	- 2,476.1	6,831.0	142.3	6,688.7	6,688.7
Materiales de Administración, Emisión de Documentos y Artículos Oficiales	5,924.7	- 4,192.2	1,732.5	-	1,732.5	1,732.5
Alimentos y Utensilios	7.1	- 7.1	-	-	-	-
Materias Primas y Materiales de Producción y Comercialización	-	-	-	-	-	-
Materiales y Artículos de Construcción y de Reparación	263.4	- 435.9	699.3	-	699.3	699.3
Productos Químicos, Farmacéuticos y de Laboratorio	-	- 19.3	19.3	-	19.3	19.3
Combustibles, Lubricantes y Aditivos	2,785.1	- 496.4	2,288.7	142.3	2,146.4	2,146.4
Vestuario, Blancos, Prendas de Protección y Artículos Deportivos	177.4	- 825.7	1,003.1	-	1,003.1	1,003.1
Materiales y Suministros Para Seguridad	-	-	-	-	-	-
Herramientas, Refacciones y Accesorios Menores	149.4	- 938.7	1,088.1	-	1,088.1	1,088.1
Servicios Generales	20,880.8	- 1,033.3	19,847.5	758.0	19,089.5	19,089.5
Servicios Básicos	5,880.0	- 4,078.5	1,801.5	-	1,801.5	1,801.5
Servicios de Arrendamiento	1,548.2	- 513.2	2,061.4	88.8	1,972.6	1,972.6
Servicios Profesionales, Científicos, Técnicos y Otros Servicios	4,996.0	- 208.3	5,204.3	85.2	5,119.1	5,119.1
Servicios Financieros, Bancarios y Comerciales	692.0	- 9.9	701.9	-	701.9	701.9
Servicios de Instalación, Reparación, Mantenimiento y Conservación	2,976.7	- 93.8	2,882.9	93.4	2,789.5	2,789.5
Servicios de Comunicación Social y Publicidad	606.6	- 518.7	1,125.3	13.5	1,111.8	1,111.8
Servicios de Traslado y Viáticos	518.4	- 185.7	704.1	-	704.1	704.1
Servicios Oficiales	522.0	- 351.7	873.7	-	873.7	873.7
Otros Servicios Generales	3,140.9	- 1,351.5	4,492.4	477.1	4,015.3	4,015.3
Transferencias, Asignaciones, Subsidios y Otras Ayudas	-	-	-	-	-	-
Transferencias Internas y Asignaciones al Sector Público	-	-	-	-	-	-
Transferencias al Resto del Sector Público	-	-	-	-	-	-
Subsidios y Subvenciones	-	-	-	-	-	-
Ayudas Sociales	-	-	-	-	-	-
Pensiones y Jubilaciones	-	-	-	-	-	-
Transferencias a Fideicomisos, Mandatos y Otros Análogos	-	-	-	-	-	-
Transferencias a la Seguridad Social	-	-	-	-	-	-
Donativos	-	-	-	-	-	-
Transferencias al Exterior	-	-	-	-	-	-
Bienes Muebles, Inmuebles e Intangibles	3,008.0	- 6,555.3	9,563.3	-	9,563.3	9,563.3
Mobiliario y Equipo de Administración	2,595.2	- 601.8	1,993.4	-	1,993.4	1,993.4
Mobiliario y Equipo Educativo y Recreativo	-	- 40.0	40.0	-	40.0	40.0
Equipo e Instrumental Médico y de Laboratorio	-	-	-	-	-	-
Vehículos y Equipo de Transporte	157.6	- 6,992.3	7,149.9	-	7,149.9	7,149.9
Equipo de Defensa y Seguridad	-	-	-	-	-	-
Maquinaria, Otros Equipos y Herramientas	-	- 306.2	306.2	-	306.2	306.2
Activos Biológicos	-	-	-	-	-	-
Bienes Inmuebles	-	-	-	-	-	-
Activos Intangibles	255.2	- 181.4	73.8	-	73.8	73.8
Inversión Pública	-	- 14,000.0	14,000.0	12,866.2	1,133.8	1,133.8
Obra Pública en Bienes de Dominio Público	-	-	-	-	-	-
Obra Pública en Bienes Propios	-	- 14,000.0	14,000.0	12,866.2	1,133.8	1,133.8
Proyectos Productivos y Acciones de Fomento	-	-	-	-	-	-
Inversiones Financieras y Otras Provisiones	-	-	-	-	-	-
Inversiones Para el Fomento de Actividades Productivas	-	-	-	-	-	-
Acciones y Participaciones de Capital	-	-	-	-	-	-
Compra de Títulos y Valores	-	-	-	-	-	-
Concesión de Préstamos	-	-	-	-	-	-
Inversiones en Fideicomisos, Mandatos y Otros Análogos	-	-	-	-	-	-
Otras Inversiones Financieras	-	-	-	-	-	-
Provisiones para Contingencias y Otras Erogaciones Especiales	-	-	-	-	-	-
Participaciones y Aportaciones	-	-	-	-	-	-
Participaciones	-	-	-	-	-	-
Aportaciones	-	-	-	-	-	-
Convenios	-	-	-	-	-	-
Deuda Pública	-	- 3,158.9	3,158.9	-	3,158.9	3,158.9
Amortización de la Deuda Pública	-	-	-	-	-	-
Intereses de la Deuda Pública	-	-	-	-	-	-
Comisiones de la Deuda Pública	-	-	-	-	-	-
Gastos de la Deuda Pública	-	-	-	-	-	-
Costo por Coberturas	-	-	-	-	-	-
Apoyos Financieros	-	-	-	-	-	-
Adeudos de Ejercicios Fiscales Anteriores (Adefas)	-	- 3,158.9	3,158.9	-	3,158.9	3,158.9
Total del Gasto	184,988.5	- 9,158.9	194,147.4	13,766.5	180,380.9	180,380.9

CUENTA PÚBLICA DEL GOBIERNO, ORGANISMOS AUXILIARES Y AUTÓNOMOS DEL ESTADO DE MÉXICO 2017

Comisión de Derechos Humanos del Estado de México
Estado Analítico del Ejercicio del Presupuesto de Egresos
Clasificación Económica (por Tipo de Gasto)
Del 1 de Enero al 31 de Diciembre de 2017
(Miles de Pesos)

Concepto	Egresos					Subejercicio 6 = (3 - 4)
	Aprobado	Ampliaciones/ (Reducciones)	Modificado	Devengado	Pagado	
	1	2	3 = (1 + 2)	4	5	
Gasto Corriente	181,980.5	- 14,555.3	167,425.2	900.3	166,544.9	166,524.9
Gasto de Capital	3,008.0	20,555.3	23,563.3	12,866.2	10,677.1	10,697.1
Amortización de la Deuda y Disminución de Pasivos		3,158.9	3,158.9		3,158.9	3,158.9
Pensiones y Jubilaciones			-			-
Participaciones			-			-
Total del Gasto	184,988.5	9,158.9	194,147.4	13,766.5	180,380.9	180,380.9

Comisión de Derechos Humanos del Estado de México
Estado Analítico del Ejercicio del Presupuesto de Egresos
Clasificación Administrativa
Del 1 de Enero al 31 de Diciembre de 2017
(Miles de Pesos)

Concepto	Egresos					Subejercicio 6 = (3 - 4)
	Aprobado	Ampliaciones/ (Reducciones)	Modificado	Devengado	Pagado	
	1	2	3 = (1 + 2)	4	5	
Entidades Paraestatales y Fideicomisos No Empresariales y No Financieros	184,988.5	9,158.9	194,147.4	13,766.5	180,380.9	180,380.9
Instituciones Públicas de Seguridad Social	-	-	-	-	-	-
Entidades Paraestatales Empresariales No Financieras con Participación Estatal Mayoritaria	-	-	-	-	-	-
Entidades Paraestatales Empresariales Financieras Monetarias con Participación Estatal Mayoritaria	-	-	-	-	-	-
Entidades Paraestatales Empresariales Financieras No Monetarias con Participación Estatal Mayoritaria	-	-	-	-	-	-
Fideicomisos Financieros Públicos con Participación Estatal Mayoritaria	-	-	-	-	-	-
Total del Gasto	184,988.5	9,158.9	194,147.4	13,766.5	180,380.9	180,380.9

Comisión de Derechos Humanos del Estado de México
Estado Analítico del Ejercicio del Presupuesto de Egresos
Clasificación Administrativa
Del 1 de Enero al 31 de Diciembre de 2017
(Miles de Pesos)

Concepto	Egresos					Subejercicio 6 = (3 - 4)
	Aprobado	Ampliaciones/ (Reducciones)	Modificado	Devengado	Pagado	
	1	2	3 = (1 + 2)	4	5	
400C0 Comisión de Derechos Humanos del Estado de México	184,988.5	9,158.9	194,147.4	13,766.5	180,380.9	180,380.9
			-			-
			-			-
			-			-
			-			-
			-			-
			-			-
			-			-
Total del Gasto	184,988.5	9,158.9	194,147.4	13,766.5	180,380.9	180,380.9

C O D H E M

Comisión de Derechos Humanos del Estado de México
Estado Analítico del Ejercicio del Presupuesto de Egresos
Clasificación Administrativa
Del 1 de Enero al 31 de Diciembre de 2017
(Miles de pesos)

Concepto	Egresos					Subejercicio 6 = (3 - 4)
	Aprobado	Ampliaciones/ (Reducciones)	Modificado	Devengado	Pagado	
	1	2	3 = (1 + 2)	4	5	
Poder Ejecutivo			-			-
Poder Legislativo			-			-
Poder Judicial			-			-
Órganos Autónomos	184,988.5	9,158.9	194,147.4	13,766.5	180,380.9	180,380.9
Total del Gasto	184,988.5	9,158.9	194,147.4	13,766.5	180,380.9	180,380.9

Comisión de Derechos Humanos del Estado de México
Estado Analítico del Ejercicio del Presupuesto de Egresos
Clasificación Funcional (Finalidad y Función)
Del 1 de Enero al 31 de Diciembre de 2017
(Miles de Pesos)

Concepto	Egresos					Subejercicio 6 = (3 - 4)
	Aprobado	Ampliaciones/ (Reducciones)	Modificado	Devengado	Pagado	
	1	2	3 = (1 + 2)	4	5	
Gobierno	184,988.5	6,000.0	190,988.5	13,766.5	177,222.0	177,222.0
Legislación			-			-
Justicia	184,988.5	6,000.0	190,988.5	13,766.5	177,222.0	177,222.0
Coordinación de la Política de Gobierno			-			-
Relaciones Exteriores			-			-
Asuntos Financieros y Hacendarios			-			-
Seguridad Nacional			-			-
Asuntos de Orden Público y de Seguridad Interior			-			-
Otros Servicios Generales			-			-
Desarrollo Social			-			-
Protección Ambiental			-			-
Vivienda y Servicios a la Comunidad			-			-
Salud			-			-
Recreación, Cultura y Otras Manifestaciones Sociales			-			-
Educación			-			-
Protección Social			-			-
Otros Asuntos Sociales			-			-
Desarrollo Económico			-			-
Asuntos Económicos, Comerciales y Laborales en General			-			-
Agropecuaria, Silvicultura, Pesca y Caza			-			-
Combustibles y Energía			-			-
Minería, Manufacturas y Construcción			-			-
Transporte			-			-
Comunicaciones			-			-
Turismo			-			-
Ciencia, Tecnología e Innovación			-			-
Otras Industrias y Otros Asuntos Económicos			-			-
Otras no Clasificadas en Funciones Anteriores		3,158.9	3,158.9		3,158.9	3,158.9
Transacciones de la Deuda Pública / Costo Financiero de la Deuda			-			-
Transferencias, Participaciones y Aportaciones entre Diferentes Niveles y Órdenes de Gobierno			-			-
Saneamiento del Sistema Financiero			-			-
Adeudos de Ejercicios Fiscales Anteriores		3,158.9	3,158.9		3,158.9	3,158.9
Total del Gasto	184,988.5	9,158.9	194,147.4	13,766.5	180,380.9	180,380.9

Comisión de Derechos Humanos del Estado de México
Endeudamiento Neto
Del 1 de Enero al 31 de Diciembre de 2017
(Miles de Pesos)

Identificación de Crédito o Instrumento	Contratación/Colocación	Amortización	Endeudamiento Neto
	A	B	C = A - B
Créditos Bancarios			
			-
			-
			-
			-
			-
			-
Total Créditos Bancarios	-	-	-
Otros Instrumentos de Deuda			
			-
			-
			-
			-
			-
Total Otros Instrumentos de Deuda	-	-	-
TOTAL	-	-	-

Comisión de Derechos Humanos del Estado de México
Intereses de la Deuda
Del 1 de Enero al 31 de Diciembre de 2017
(Miles de Pesos)

Identificación de Crédito o Instrumento	Devengado	Pagado
Créditos Bancarios		
Total de Intereses de Créditos Bancarios	-	-
Otros Instrumentos de Deuda		
Total de Intereses de Otros Instrumentos de Deuda	-	-
TOTAL	-	-

**Comisión de Derechos Humanos del Estado de México
EGRESOS POR CAPÍTULO**

(Miles de Pesos)

EGRESOS	PRESUPUESTO 2017				VARIACIÓN	
	PREVISTO	ASIGNACIONES Y/O AMPLIACIONES	REDUCCIONES Y/O DISMINUCIONES	TOTAL AUTORIZADO	EJERCIDO	IMPORTE %
Servicios Personales	151,792.7	17,671.9	28,717.9	140,746.7	140,746.7	
Materiales y Suministros	9,307.0	4,501.1	6,977.1	6,831.0	6,831.0	
Servicios Generales	20,880.8	17,038.3	18,071.6	19,847.5	19,847.5	
Bienes Muebles, Inmuebles e Intangibles	3,008.0	10,109.6	3,554.3	9,563.3	9,563.3	
Inversión Pública		14,379.0	379.0	14,000.0	14,000.0	
Deuda Pública		3,158.9		3,158.9	3,158.9	
T O T A L	184,988.5	66,858.8	57,699.9	194,147.4	194,147.4	

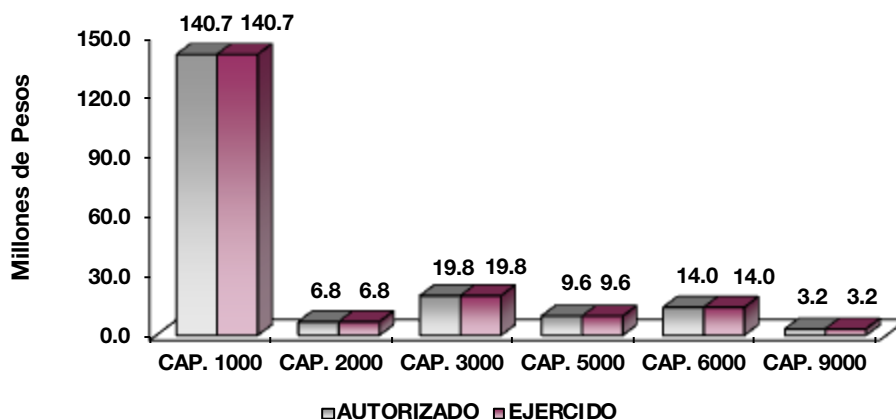

NOTAS AL PRESUPUESTO DE EGRESOS

EGRESOS

Inicialmente se autorizaron 184 millones 988.5 miles de pesos, teniendo ampliaciones y traspasos netos de más por 9 millones 158.9 miles de pesos, determinándose un presupuesto modificado de 194 millones 147.4 miles de pesos. Los cuales se ejercieron en su totalidad.

SERVICIOS PERSONALES

Para este capítulo se autorizaron inicialmente 151 millones 792.7 miles de pesos, existiendo ampliaciones y reducciones de menos por 11 millones 46 mil pesos, obteniéndose un presupuesto modificado de 140 millones 746.7 miles de pesos, los cuales se ejercieron en su totalidad.

MATERIALES Y SUMINISTROS

Se obtuvo un total autorizado de 9 millones 307 mil pesos, con ampliaciones y reducciones de menos por 2 millones 476 mil pesos, determinándose un presupuesto modificado de 6 millones 831 mil pesos, los cuales se ejercieron en su totalidad.

SERVICIOS GENERALES

Para este capítulo se autorizaron inicialmente 20 millones 880.8 miles de pesos, así como ampliaciones y reducciones de menos por 1 millón 33.3 miles pesos con lo que se determinó un presupuesto modificado de 19 millones 847.5 miles de pesos, los cuales se ejercieron en su totalidad.

BIENES MUEBLES, INMUEBLES E INTANGIBLES

Para este capítulo se autorizaron inicialmente 3 millones 8 mil pesos existiendo ampliaciones y reducciones de más por 6 millones 555.3 miles de pesos teniendo un presupuesto modificado por 9 millones 563.3 miles de pesos, los cuales se ejercieron en su totalidad.

INFORMACIÓN PRESUPUESTAL

Comisión de Derechos Humanos del Estado de México EGRESOS POR OBJETO DEL GASTO (Miles de Pesos)

CAPÍTULO Y OBJETO DEL GASTO	PRESUPUESTO 2017					
	PREVISTO	ASIGNACIONES Y/O AMPLIACIONES	REDUCCIONES Y/O DISMINUCIONES	TOTAL AUTORIZADO	EJERCIDO	VARIACIÓN
SERVICIOS PERSONALES	151,792.6	17,671.9	28,717.8	140,746.7	140,746.7	0.0
Sueldo Base	67,628.4	2,054.8	8,687.6	60,995.6	60,995.6	
Compensación por Servicio Social	60.0	15.0	30.0	45.0	45.0	
Prima por Años de Servicio	517.9	21.0	54.3	484.6	484.6	
Prima de Antigüedad	50.0		50.0			
Prima Vacacional	6,747.1	1,416.5	3,884.8	4,278.8	4,278.8	
Aguinaldo	13,242.0	3,378.1	6,242.8	10,377.3	10,377.3	
Vacaciones no Disfrutadas por Finitiquo	120.0	129.0	46.2	202.8	202.8	
Prima Dominical		3.4		3.4	3.4	
Remuneraciones por Horas Extraordinarias		3.8		3.8	3.8	
Compensación por Servicios Especiales	1,066.0	1,128.5	1,066.0	1,128.5	1,128.5	
Compensación por Retabulación	4,603.8	165.8	700.6	4,069.0	4,069.0	
Gratificación	25,029.0	5,123.8	1,145.8	29,007.0	29,007.0	
Gratificación por Convenio	6,649.2	2,308.6	4,703.8	4,254.0	4,254.0	
Gratificación por Productividad	375.8	3.9	236.6	143.1	143.1	
Aportaciones de Servicio de Salud	7,560.2	279.3	165.4	7,674.1	7,674.1	
Aportaciones al Sistema Solidario de Reparto	5,351.6	448.7	106.2	5,694.1	5,694.1	
Aportaciones del Sistema de Capitalización individual	1,260.0	56.9	233.0	1,083.9	1,083.9	
Aportaciones para Financiar los Gastos Generales de Administración del ISSEMyM	794.0	9.7	132.2	671.5	671.5	
Aportaciones para Riesgo de Trabajo	1,275.4	.5	382.9	893.0	893.0	
Seguros y Fianzas	1,208.8	172.2	302.2	1,078.8	1,078.8	
Seguro de Separación Individualizado	5,059.0	362.4	96.8	5,324.6	5,324.6	
Liquidaciones por Indemnizaciones, por Sueldos y Salarios Caídos	150.0		150.0			
Prima por Jubilación	95.0	91.5	.5	186.0	186.0	
Otros Gastos Derivados de Convenio	115.0	8.5	61.0	62.5	62.5	
Elaboración de Tesis	38.0	1.6	19.2	20.4	20.4	
Despensa	1,852.4	79.6	217.5	1,714.5	1,714.5	
Reconocimiento a Servidores Públicos	122.0	65.5	2.4	185.1	185.1	
Estímulos por Puntualidad y Asistencia	822.0	343.3		1,165.3	1,165.3	
MATERIALES Y SUMINISTROS	9,307.1	4,501.0	6,977.1	6,831.0	6,831.0	.0
Materiales y Útiles de Oficina	4,756.6	1,208.3	5,521.2	443.7	443.7	
Enseres de Oficina	115.0	38.9	66.7	87.2	87.2	
Material de Foto, Cine y Grabación	26.4		24.7	1.7	1.7	
Materiales y Útiles para el Procesamiento en Equipos y Bienes Informáticos	865.9	185.6	94.9	956.6	956.6	
Material de Información		9.0		9.0	9.0	
Material y Enseres de Limpieza	141.0	37.5	79.2	99.3	99.3	
Material para Identificación y Registro	20.0	128.0	13.0	135.0	135.0	
Productos Alimenticios para Personas	7.0		7.0			
Productos minerales no metálicos	22.7	1.7	14.3	10.1	10.1	
Cal, yeso y productos de yeso		2.1		2.1	2.1	
Material Eléctrico y Electrónico	65.5	170.7	37.2	199.0	199.0	
Material Metálicos para la construcción	41.2		41.2			
Materiales Complementarios	11.9	48.7	10.2	50.4	50.4	
Material de Señalización	20.0	113.0	.7	132.3	132.3	
Árboles y Plantas de Ornato		10.9		10.9	10.9	
Materiales de Construcción	101.9	181.7	127.2	156.4	156.4	
Estructuras y Manufacturas para Todo Tipo de Construcción		140.1	2.0	138.1	138.1	

CODHEM

CAPÍTULO Y OBJETO DEL GASTO	PRESUPUESTO 2 0 1 7					VARIACIÓN
	PREVISTO	ASIGNACIONES Y/O AMPLIACIONES	REDUCCIONES Y/O DISMINUCIONES	TOTAL AUTORIZADO	EJERCIDO	
Plaguicidas, abonos y fertilizantes		15.5		15.5	15.5	
Materiales, Accesorios y Suministros Médicos		3.7		3.7	3.7	
Combustibles, Lubrificantes y Aditivos	2,785.1	392.4	888.9	2,288.6	2,288.6	
Vestuario y Uniformes	168.4	811.9		980.3	980.3	
Prendas de Seguridad y Protección Personal		.3		.3	.3	
Artículos Deportivos	9.1	16.5	3.0	22.6	22.6	
Refacciones, Accesorios y Herramientas	48.4	108.3	39.6	117.1	117.1	
Refacciones y Accesorios Menores de Edificios	15.1	1.7	6.1	10.7	10.7	
Refacciones y Accesorios para Equipo de Cómputo		53.5		53.5	53.5	
Refacciones y Accesorios Menores para Equipo de Transporte	85.9	687.3		773.2	773.2	
Artículos para la Extinción de Incendios		27.1		27.1	27.1	
Otros Enseres		106.6		106.6	106.6	
SERVICIOS GENERALES	20,880.8	17,038.3	18,071.6	19,847.5	19,847.5	.0
Servicio de Energía Eléctrica	3,508.4	3,255.3	6,252.3	511.4	511.4	
Servicio de Agua	827.0	221.2		938.0	110.2	
Servicio de Telefonía Convencional	983.5	15.3	254.9	743.9	743.9	
Servicio de Telefonía Celular	27.1	70.3	12.7	84.7	84.7	
Servicios de Radiolocalización y Telecomunicación	249.3	41.6	195.5	95.4	95.4	
Servicios de Acceso a Internet	45.2		43.8	1.4	1.4	
Servicio Postal y Telegráfico	239.6	111.5	96.9	254.2	254.2	
Arrendamiento de Edificios y Locales	558.2	567.7		1,125.9	1,125.9	
Arrendamiento de Equipo y bienes informaticos	720.0	46.3	280.6	485.7	485.7	
Arrendamiento de Activos Intangibles	270.0	368.8	189.0	449.8	449.8	
Aseorías Asociadas a Convenios o Acuerdos	362.0	460.3	47.8	774.5	774.5	
Servicios Informáticos	40.0	510.8	20.1	530.7	530.7	
Capacitación	53.1	87.8	2.6	138.3	138.3	
Servicios de Apoyo Administrativo y Fotocopiado	219.7	42.7	10.1	252.3	252.3	
Impresiones de Documentos Oficiales para la Prestación de Servicios Públicos, Identificación, Formatos Administrativos y Fiscal	300.9	2.4	258.2	45.1	45.1	
Servicios de Vigilancia	4,020.3	5,716.5	6,273.2	3,463.6	3,463.6	
Servicios Bancarios y Financieros	18.0	10.4	2.7	25.7	25.7	
Seguros y Fianzas	662.0	440.6	430.0	672.6	672.6	
Fletes y Maniobras	12.0	1.8	10.0	3.8	3.8	
Reparación y Mantenimiento de Inmuebles	157.3	329.7	58.7	428.3	428.3	
Adaptación de locales, almacenes, bodegas y edificios	154.4		142.9	11.5	11.5	
Reparación, Mantenimiento e Instalación de Mobiliario y Equipo de Oficina	31.9	34.8	31.9	34.8	34.8	
Reparación, Instalación y Mantenimiento de Bienes Informáticos Microfilmación y Tecnologías de la Información	20.0	54.4	10.9	63.5	63.5	
Reparación y Mantenimiento para Equipo y Redes de Tele y Radio Transmisión	20.3		20.3			
Reparación y Mantenimiento de Vehículos Terrestres, Aéreos y Lacustres	613.4	20.0	185.5	447.9	447.9	
Reparación, Instalación y Mantenimiento de Máquinaria, Equipo Instrumental y Diversos	186.1	278.7	20.3	444.5	444.5	
Servicios de Lavandería, Limpieza e Higiene	1,699.9	161.2	484.9	1,376.2	1,376.2	
Servicios de Fumigación	93.3	49.3	66.6	76.0	76.0	
Gastos de Publicidad y Propaganda	90.0	186.7	59.4	217.3	217.3	
Publicaciones Oficiales y de Información en General para Difusión	516.6	797.6	406.3	907.9	907.9	
Transportación Aérea	8.4	144.7	1.4	151.7	151.7	
Gastos de Traslado por Vía Terrestre	294.0	86.5		380.5	380.5	
Viáticos en el País	216.0	96.8	140.8	172.0	172.0	
Gastos de Ceremonias Oficiales y de Orden Social	114.0	698.5		812.5	812.5	
Congresos y Convenciones	114.0		114.0			
Gastos de Representación	294.0		232.8	61.2	61.2	
Otros Impuestos y Derechos	360.8	227.6	222.7	365.7	365.7	
Impuesto sobre Erogaciones por Remuneraciones al Trabajo Personal	2,161.8	1,580.1		3,741.9	3,741.9	
Cuotas y Suscripciones	56.1	56.0	17.4	94.7	94.7	
Gastos de Servicios Menores	562.2	264.4	536.4	290.2	290.2	
BIENES MUEBLES, INMUEBLES E INTANGIBLES	3,008.0	10,109.6	3,554.3	9,563.3	9,563.3	
Muebles y Enseres		698.7		698.7	698.7	
Objetos, obras de arte, historicas y culturales		23.2		23.2	23.2	
Bienes Informáticos	2,595.2	651.8	2,119.0	1,128.0	1,128.0	
Otros Bienes Muebles		17.1		17.1	17.1	
Otros Equipos Eléctricos y Electrónicos de Oficina		126.3		126.3	126.3	
Equipo de Foto, Cine y Grabación		40.0		40.0	40.0	
Vehículos y Equipo de Transporte Terrestre	157.6	8,244.6	1,252.3	7,149.9	7,149.9	
Equipo y Aparatos para Comunicación, Telecomunicación y Radio Transmisión		306.2		306.2	306.2	
Software	255.2	1.7	183.0	73.9	73.9	
INVERSIÓN PÚBLICA		14,379.0	379.0	14,000.0	14,000.0	
Obra Publica en Bienes Propios		14,379.0	379.0	14,000.0	14,000.0	
DEUDA PÚBLICA		3,158.9		3,158.9	3,158.9	
Por Ejercicios Anteriores		3,158.9		3,158.9	3,158.9	
T O T A L	184,988.5	66,858.7	57,699.8	194,147.4	194,147.4	.0



INFORMACIÓN PROGRAMÁTICA



C O D H E M

Comisión de Derechos Humanos del Estado de México
Gasto por Categoría Programática
Del 1 de Enero al 31 de Diciembre de 2017
(Miles de Pesos)

Concepto	Egresos					Subejercicio 6=(3 - 4)
	Aprobado	Ampliaciones/ (Reducciones)	Modificado	Devengado	Pagado	
	1	2	3=(1 + 2)	4	5	
Programas	184,988.5	6,000.0	190,988.5	13,766.5	177,202.0	177,222.0
Subsidios: Sector Social y Privado o Entidades Federativas y Municipios	184,988.5	6,000.0	190,988.5	13,766.5	177,202.0	177,222.0
Sujetos o Reglas de Operación	184,988.5	6,000.0	190,988.5	13,766.5	177,202.0	177,222.0
Otros Subsidios			-			-
Desempeño de las Funciones	-	-	-	-	-	-
Prestación de Servicios Públicos			-			-
Provisión de Bienes Públicos			-			-
Planeación, Seguimiento y Evaluación de Políticas Públicas			-			-
Promoción y Fomento			-			-
Regulación y Supervisión			-			-
Funciones de las Fuerzas Armadas (Únicamente Gobierno Federal)			-			-
Específicos			-			-
Proyectos de Inversión			-			-
Administrativos y de Apoyo	-	-	-	-	-	-
Apoyo al Proceso Presupuestario y para Mejorar la Eficiencia Institucional			-			-
Apoyo a la Función Pública y al Mejoramiento de la Gestión			-			-
Operaciones Ajenas			-			-
Compromisos	-	-	-	-	-	-
Obligaciones de Cumplimiento de Resolución Jurisdiccional			-			-
Desastres Naturales			-			-
Obligaciones	-	-	-	-	-	-
Pensiones y Jubilaciones			-			-
Aportaciones a la Seguridad Social			-			-
Aportaciones a Fondos de Estabilización			-			-
Aportaciones a Fondos de Inversión y Reestructura de Pensiones			-			-
Programa de Gasto Federalizado (Gobierno Federal)	-	-	-	-	-	-
Gasto Federalizado			-			-
Participaciones a Entidades Federativas y Municipios			-			-
Costo Financiero, Deuda o Apoyos a Deudores y Ahorradores de la Banca			-			-
Adeudos de Ejercicios Fiscales Anteriores		3,158.9	3,158.9		3,158.9	3,158.9
Total del Gasto	184,988.5	9,158.9	194,147.4	13,766.5	180,360.9	180,380.9

El Plan de Desarrollo del Estado de México 2011-2017, es un documento que proyecta una visión integral del Estado de México, reconoce la diversidad política, así como el perfil y la vocación económica y social de cada región y municipio, con la finalidad de establecer estrategias de acción que nos permitirán aprovechar las áreas de oportunidad y fomentar el crecimiento de las zonas rurales, urbanas y metropolitanas de la Entidad.

Sociedad Protegida

El Gobierno Estatal se ha propuesto, como parte de su visión, conformar una Sociedad Protegida procurando un entorno de seguridad y Estado de Derecho. Para lo anterior es necesario prevenir el delito, combatir la delincuencia y evitar la corrupción en las instituciones de seguridad y justicia, por lo cual se han diseñado objetivos acordes con las circunstancias que atraviesa todo el país.

Financiamiento para el Desarrollo

El Gobierno Estatal requiere de recursos financieros para fomentar el desarrollo. Debido a las metas y objetivos que se han establecido, cada peso que se presupueste debe asignarse y gastarse de manera eficiente. Los recursos deben dirigirse a proyectos que causen el mayor impacto en el bienestar de los mexiquenses.

Comisión de Derechos Humanos del Estado de México							
EGRESOS POR PILAR Y/O EJE TRANSVERSAL							
(Miles de Pesos)							
PILAR Y/O EJE TRANSVERSAL	PREVISTO	PRESUPUESTO 2017			TOTAL AUTORIZADO	EJERCIDO	VARIACIÓN
		ASIGNACIONES Y/O AMPLIACIONES	REDUCCIONES Y/O DISMINUCIONES	IMPORTE			%
Gobierno de Resultados	184,988.5	63,699.9	57,699.9	190,988.5	190,988.5		
Financiamiento para el Desarrollo		3,158.9		3,158.9	3,158.9		
T O T A L	184,988.5	66,858.8	57,699.9	194,147.4	194,147.4		
	=====	=====	=====	=====	=====	=====	=====

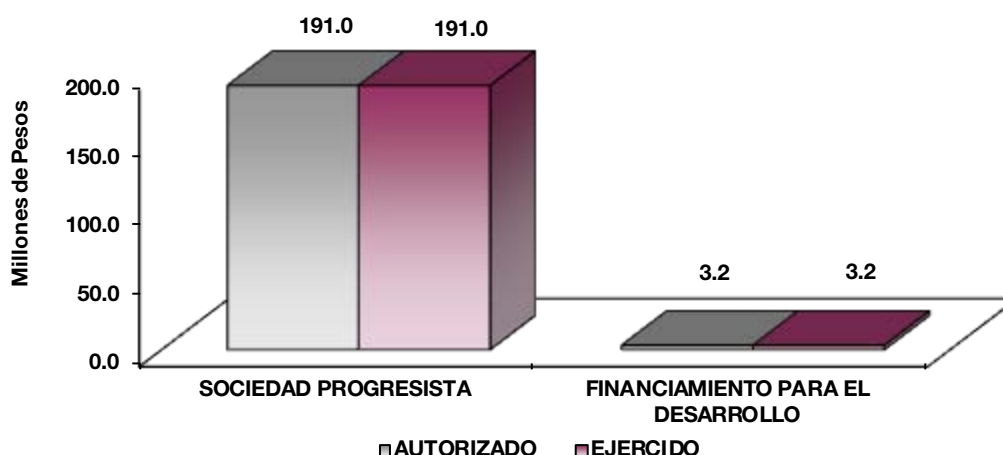

FINALIDAD

GOBIERNO

La Comisión de Derechos Humanos del Estado de México tiene por objeto contribuir a garantizar el pleno respeto a los derechos humanos mediante la realización de actividades de investigación, docencia, capacitación, promoción, divulgación, protección y defensa de los derechos humanos.

Comisión de Derechos Humanos del Estado de México
EGRESOS POR PROGRAMA
 (Miles de Pesos)

PROGRAMA	PREVISTO	PRESUPUESTO 2017		TOTAL AUTORIZADO	EJERCIDO	VARIACIÓN IMPORTE %
		ASIGNACIONES Y/O AMPLIACIONES	REDUCCIONES Y/O DISMINUCIONES			
Derechos Humanos	184,988.5	63,699.9	57,699.9	190,988.5	190,988.5	
Previsiones para el Pago de Adeudos de Ejercicios Fiscales Anteriores		3,158.9		3,158.9	3,158.9	
TOTAL	184,988.5	66,858.8	57,699.9	194,147.4	194,147.4	
	=====	=====	=====	=====	=====	=====

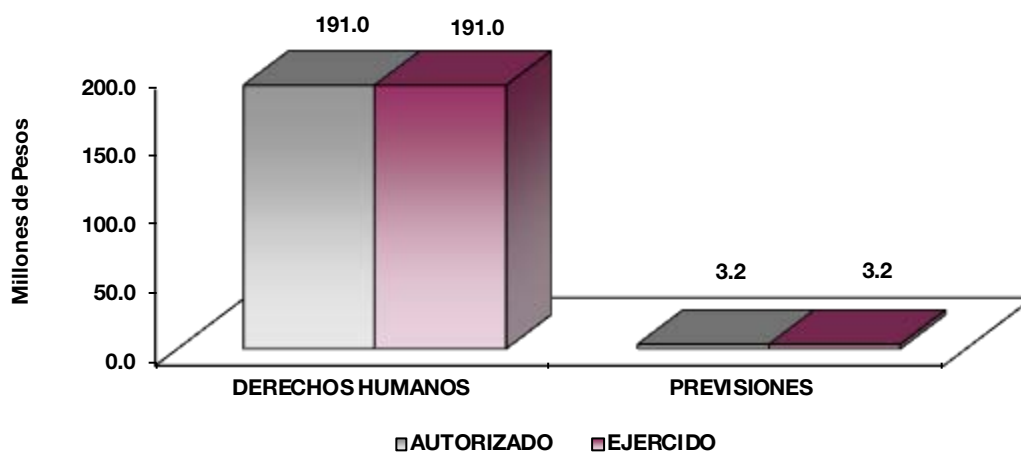

AVANCE OPERATIVO-PROGRAMATICO Y PRESUPUESTAL

METAS PROGRAMADAS Y ALCANZADAS

GOBIERNO DE RESULTADOS

03 02 01 01 INVESTIGACIÓN, CAPACITACIÓN PROMOCIÓN Y DIVULGACIÓN DE LOS DERECHOS HUMANOS

La meta “Realizar acciones de sensibilización a favor de personas en situación de vulnerabilidad y/o susceptibles de discriminación” presenta un cumplimiento del 3 por ciento más sobre lo programado, debido a la creciente demanda que la sociedad tiene sobre los temas de derechos humanos de los grupos o personas en situación de vulnerabilidad y/o susceptibles de discriminación, presentándose una mayor cantidad de solicitudes a esta Comisión para la realización de eventos.

Durante el ejercicio 2017, se cumplió la meta “Prevenir y eliminar la discriminación mediante la gestión con autoridades u organizaciones de medidas positivas y compensatorias” sin variaciones, gestionándose 42 medidas positivas y compensatorias a diferentes autoridades municipales en la entidad, con el propósito de fomentar la igualdad de oportunidades para las mujeres, las niñas y los niños; las personas mayores de 60 años, las personas con discapacidad y la población indígena, para que se impulse la igualdad y la no discriminación en el ejercicio del servicio público.

Se presenta un cumplimiento del 100 por ciento anual de la meta “Realizar investigaciones relacionadas con derechos humanos mediante la búsqueda de colaboración institucional.”, toda vez que se realizaron las

dos investigaciones relacionadas con derechos humanos siendo en el mes de febrero, “Directrices para la prevención de casos de riesgo en materia educativa”; y en el mes de noviembre, “Protocolo para la ejecución de mochila segura en el Estado de México”.

En septiembre de 2016 la Comisión de Derechos Humanos del Estado de México, sienta un precedente al ofertar la Especialidad en Derechos Humanos a fin de fortalecer a través de estudios de posgrado la actualización de los conocimientos en materia de derechos humanos, con la finalidad de que sean aplicados en su ámbito laboral, por lo que en septiembre de 2017 concluyó la primera generación.

Al cierre del ejercicio 2017, las acciones de capacitación en el sector social, presentaron una variación del 21 por ciento con relación a lo programado, debido al periodo electoral y los sismos del mes de septiembre que afectaron la asistencia a los cursos y pláticas enfocadas principalmente a grupos específicos como son: familias, mujeres, niños y niñas, jóvenes, personas con VIH-SIDA, adultos mayores, indígenas y grupos de la sociedad civil organizada; cuyo objeto es fomentar una cultura de respeto, protección y divulgación de los derechos humanos en el Estado de México.

Al cierre del ejercicio 2017 la meta “Fortalecer la colaboración con instituciones públicas y Defensores Municipales de Derechos Humanos mediante la realización de acciones de capacitación en esta temática” registra un porcentaje de cumplimiento del 94 por ciento debido a una variación en las actividades afectadas por el periodo electoral; los exámenes de control y confianza; los sismos del mes de septiembre y las actividades propias de los ayuntamientos. Para el ejercicio 2018, se realizará una mejor valoración con el objeto de mejorar en el cumplimiento de la actividad.

Al cierre del ejercicio 2017 el resultado de la meta “Fortalecer la atención integral a la sociedad mediante el otorgamiento de orientaciones – caso en beneficio de personas o grupos en situación de vulnerabilidad y/o de discriminación” muestra que el cumplimiento se encuentra al 67 por ciento, debido primordialmente a que se trata de un servicio que la Codhem dispone para beneficiar a personas o grupos en situación de vulnerabilidad, sin embargo, depende de la libre demanda y las solicitudes que la población interponga a este Organismo. Para el ejercicio 2018, se realizará una valoración por parte de la Unidad Responsable y la ejecutora, con el objeto de mejorar en los resultados del cumplimiento.

El indicador muestra que no existe variación entre lo programado y lo cumplido en el año para la celebración de sesiones del Consejo Ciudadano para la Prevención y Eliminación de la Discriminación, lo cual muestra la importancia que tiene este sector para la Codhem, lográndose satisfactoriamente dentro de los parámetros establecidos para los objetivos del Organismo para ese rubro.

El indicador anual muestra un cumplimiento del 66 por ciento de lo programado en el año para la celebración de las sesiones del Consejo Editorial, debido primordialmente al cambio de Administración en la Codhem lo que derivó en cambios en las directrices de los contenidos en la revista Dignitas, por lo cual una sesión del Consejo Editorial tuvo que ser reprogramada. Lo anterior tiene como objetivo fortalecer los espacios de comunicación entre el organismo y la ciudadanía por medio de las revistas y los artículos relevantes en materia de derechos humanos.

El indicador muestra que no hay variación con respecto a lo programado en el año para las sesiones del Comité Editorial, lo cual muestra que la meta fue cumplida en su totalidad dentro de los parámetros establecidos para los objetivos del Organismo.

El indicador muestra una variación del 6 por ciento con respecto a lo programado para “Ampliar los espacios de divulgación institucional mediante la interrelación con los medios de comunicación.” en el año, lo cual muestra que la meta relativa a la ampliación de los espacios de divulgación institucional mediante la interrelación con los medios de comunicación, fue cumplida satisfactoriamente dentro de los parámetros establecidos para los objetivos del Organismo.

El indicador muestra una variación del 3 por ciento adicional a lo programado en el año para las acciones de promoción como son: la instalación de módulos de información, conformación de grupos escolares

promotores de valores y derechos humanos, conformación de círculos promotores de derechos humanos valores y deberes, desarrollo de jornadas comunitarias y de salud así como eventos inherentes a la actividad institucional. El resultado anual muestra que la meta fue cumplida satisfactoriamente, dentro de los parámetros establecidos para los objetivos del Organismo.

Con la finalidad de coadyuvar en la promoción y divulgación de tópicos actuales en materia de derechos humanos durante el 2017 se realizaron 81 artículos periodísticos, 23 menos de los programados en virtud de la reestructuración de la meta por la nueva administración de la presidencia de la Codhem, que a partir de agosto realizó cambios en las directrices de los contenidos y redacción de los artículos periodísticos con la finalidad de fortalecer los contenidos y espacios de comunicación entre el organismo y la ciudadanía.

El indicador anual muestra una variación de tan solo el 2 por ciento con respecto a lo programado en el año para la meta “Fortalecer las acciones de promoción, capacitación y difusión mediante la publicación suficiente y didáctica de material de apoyo” como son es la publicación del informe anual de actividades; las revistas Dignitas, DH Magazine y Ahimsa; dípticos, trípticos, carteles y folletos; y otras publicaciones sobre derechos humanos y problemáticas sociales diversas. La meta fue cumplida satisfactoriamente dentro de los parámetros establecidos para los objetivos del Organismo.

El indicador anual muestra un cumplimiento del 100 por ciento de lo programado en el año para la realización de acciones de promoción, sensibilización y atención en materia de los derechos humanos de las mujeres, igualdad de género y erradicación de la violencia, lo cual muestra que la meta fue cumplida satisfactoriamente dentro de los parámetros establecidos para los objetivos del Organismo para ese rubro.

03 02 01 01 02 PROTECCIÓN Y DEFENSA DE LOS DERECHOS HUMANOS

El indicador anual muestra un cumplimiento del 100 por ciento de lo programado en el año para presentación de directa e indirecta de iniciativa de decreto en derechos humanos que permitan actualizar a las disposiciones y los ordenamientos legales aplicables a la Codhem, lo cual muestra que la meta fue cumplida satisfactoriamente dentro de los parámetros establecidos para los objetivos del Organismo para ese rubro.

Con el objeto de evitar el rezago en la tramitación de expedientes y luego de haber agotado el proceso de investigación, al cierre del ejercicio 2017, fueron concluidos 8,258 expedientes de queja (7 por ciento de variación por debajo de lo programado) que se tenían en trámite, con el objeto de agilizar la resolución sobre presuntas violaciones a derechos humanos, en términos de la normatividad aplicable en la materia.

La meta “tender oportunamente las presuntas violaciones a los derechos humanos mediante la radicación de quejas que se presenten, o de las que tenga conocimiento la Comisión” presenta una variación de tan solo el 5 por ciento sobre lo programado, debido a la importancia que tiene para este Organismo la atención o radicación oportuna de las presuntas violaciones a derechos humanos que son presentadas por la sociedad.

Se presenta un cumplimiento de la meta “Realizar análisis jurídicos de los bandos municipales publicados anualmente con el objeto de verificar que estos sean acordes con la normativa en materia de derechos humanos.” del 100 por ciento, toda vez que resulta importante para este Organismo, realizar análisis del tipo jurídico del contenido de la normatividad municipal publicada anualmente, con el objeto de verificar que ésta sean acorde con la normativa en materia de derechos humanos.

Se logró un cumplimiento del 97 por ciento de lo programado en el año para la meta “Fortalecer el respeto de los derechos humanos, mediante la emisión de recomendaciones cuando se comprueben violaciones a dichas prerrogativas.”, ya que la emisión de recomendaciones depende de la gravedad de los hechos que violentan los derechos humanos de las personas, y de la comprobación de éstos.

Se presenta un cumplimiento del 99 por ciento de lo programado en el año para las acciones de asesorías y orientaciones sobre temas de derechos humanos, debido a la oportuna atención de la demanda que del servicio tuvo la sociedad.

Las acciones relativas a la mediación y conciliación como soluciones alternativas ante la resolución de presuntas violaciones de derechos humanos, presentó un cumplimiento en el año del 68 por ciento, toda vez que depende del desarrollo de los expedientes de queja y su factibilidad de ser concluido por este medio.

Se presenta un cumplimiento del 103 por ciento de las acciones relativas a proporcionar auxilio oportuno a las víctimas brindándoles atención psicológica, ya que depende de la demanda que la sociedad tiene sobre este servicio. Sin embargo, se dará continuidad a esta actividad en el ejercicio 2018, ya que se considera importante para coadyuvar en la atención a este sector cuando se ha presentado violaciones a los derechos fundamentales.

Derivado del fortalecimiento de las acciones de atención a personas migrantes en el ejercicio 2017 fue aperturada la Visitaduría Adjunta de Atención a Personas Migrantes con sede en Huehuetoca, por lo cual permitió realizar recorridos adicionales a los programados para salvaguardar y proteger los derechos de este sector de la población que transita por territorio mexiquense. Derivado de este incremento, se realizará una revaloración de la actividad para el ejercicio 2018.

Se presenta una variación de tan solo un 2 por ciento sobre lo programado, por lo que la meta “Realizar visitas a cárceles municipales para verificar la infraestructura y condiciones de aseguramiento” fue cumplida satisfactoriamente dentro de los parámetros establecidos y los objetivos del Organismo para la verificación del estado que guarda la infraestructura y las condiciones de aseguramiento en las cárceles municipales del Estado de México.

Al cierre del ejercicio 2017, la meta “Realizar visitas a diversas localidades por medio de la Visitaduría Itinerante, con el objeto de acercar a la población los servicios que ofrece la Codhem”, presenta un avance del 103 por ciento por lo que se cumple satisfactoriamente dentro de los parámetros establecidos para los objetivos del Organismo relativos al acercamiento de los servicios que se ofertan a la sociedad, como son la radicación de quejas y asesorías.

Se presenta un cumplimiento del 100 por ciento de las visitas programadas para verificar que las dependencias e Instituciones públicas respeten los Derechos Humanos de los pueblos indígenas, logrando concretarse 55 en el año que se informa. Lo anterior se debe a que las Visitaduría Generales, procuraron atender oportunamente las actividades que tienen por encomienda, teniendo que reprogramar algunas de las visitas por necesidad de operación.

El indicador de cumplimiento de la meta, muestra una variación del 4 por ciento con respecto a lo programado en el año para las supervisiones a los centros de justicia para la mujer y agencias del ministerio público especializadas en violencia de género; lo cual muestra que la meta fue cumplida dentro de los parámetros establecidos para los objetivos del Organismo.

La vigilancia del debido respeto a los derechos humanos en el sistema penitenciario y de readaptación social en la entidad es una atribución sustantiva de esta defensoría de habitantes, en cuyo ejercicio también lleva a cabo actividades tendientes a generar espacios de conocimiento, promoción y difusión, así durante el ejercicio 2017, se intensificó la supervisión a éstos Centros Preventivos y de Readaptación Social, realizando 181 visitas con personal especializado en la materia, para atender las quejas y otorgar asesorías jurídicas a personas que se encuentran privadas de su libertad.

Al cierre del ejercicio 2017, las acciones tendientes a la supervisión de manera integral las condiciones de funcionamiento de los centros preventivos y readaptación social del Estado; presentan un cumplimiento del 100 por ciento de lo programado.

Se logró un cumplimiento del 100 por ciento de lo programado en el año para las visitas de verificación a preceptorías juveniles y centros de internamiento, cuyo objeto verificar el respeto de los derechos fundamentales a los menores en conflicto con la ley penal.

Se presenta un cumplimiento del 100 por ciento de la meta establecida para la realización del proyecto de informe especial del estado que guardan los derechos humanos en el sistema penitenciario y de readaptación social del Estado.

Se presenta un sobre cumplimiento de la meta “Realizar sesiones de Comité de Defensores Municipales de Derechos Humanos con la finalidad de homologar criterios relativos al ejercicio de sus funciones”, toda vez que en el 2017 fueron creadas dos Visitadurías generales, con el objeto de reforzar el qué hacer de la Codhem, adicionalmente la sesiones fueron motivadas por la expedición del Reglamento de Organización y Funcionamiento de las Defensorías de Derechos Humanos en el Estado de México en el año que se informa.

03 02 01 01 03 DESARROLLO INSTITUCIONAL PARA LOS DERECHOS HUMANOS

Con la finalidad de mantener actualizados los contenidos de la página web, sobre el quehacer institucional, durante el ejercicio 2017 fueron realizadas 348 actualizaciones de los contenidos publicados en este medio, para mantener informada a la población en la entidad, aunado a que ésta acción está en función de las peticiones que realicen las unidades administrativas de la Comisión, para la publicación de banner, pronunciamientos, comunicados y actualización de información diversa.

Se muestra que no existe variación con respecto a lo programado en el año para las actualizaciones de la información pública de oficio, lográndose satisfactoriamente dentro de los parámetros establecidos para los objetivos del Organismo.

La meta anual “Adecuación de la plantilla de personal derivado de la creación de nuevas plazas” presentó una variación del 25 por ciento sobre lo programado al inicio del 2017, lo cual obedece a que el Organismo determina cómo administrar su plantilla de personal dependiendo de las condiciones operativas y necesidades del servicio.

No obstante se programó el desarrollo de tres sistemas informáticos, solo pudo concretarse el denominado "Cursos en línea". Otros sistemas que se encuentran en desarrollo pero no fueron completados como el sistema integral de quejas en su segunda versión, serán presentados como parte de la programación de metas para el ejercicio 2018.

El indicador muestra una variación del 33 por ciento para la meta “Ampliar el conocimiento de las unidades administrativas de la Comisión mediante la asesoría y elaboración de documentos jurídicos” con respecto a lo programado en el año para asesoría y elaboración de documentos jurídicos, lo cual se deriva de la necesidad de las Unidades Administrativas del Organismo tienen de este servicio.

En el ejercicio 2017 se tenía programada la construcción del Centro de Investigación y Docencia de esta defensoría de habitantes en el terreno anexo al edificio sede; sin embargo, en el mes de noviembre se sometió el proyecto a Comité; donde fue adjudicado a la empresa que iniciará los trabajos a partir del mes de febrero de 2018. Se dará continuidad al proyecto en el ejercicio 2018.

El indicador muestra una variación del 17 por ciento con respecto a lo programado el año para las acciones de mantenimiento a los bienes muebles, lo cual obedece a que el mantenimiento depende de las solicitudes de los usuarios; además, de las condiciones de operación que guardan los bienes.

El sobrecumplimiento de la meta “Consolidar las políticas de transparencia y rendición de cuentas mediante la atención a las solicitudes de información pública” en relación a la atención de las solicitudes de información, está en función de la demanda que realice la población en general para ejercer este derecho. Este parámetro será ajustado en el año 2018 con estimaciones basadas en este ejercicio.

La meta “Contribuir en el desarrollo institucional mediante el seguimiento puntual del ejercicio de los recursos presupuestales.” no presenta variaciones en su cumplimiento, dándose seguimiento puntual del ejercicio de los recursos presupuestales en el 2017, lográndose satisfactoriamente dentro de los parámetros establecidos para los objetivos del Organismo.

Se presenta el cumplimiento del 100 por ciento de las actividades relativas a la elaboración de reportes de evaluación institucional, por lo tanto, se ha contribuido satisfactoriamente en el desarrollo institucional, de acuerdo a los parámetros establecidos por la Comisión para el ejercicio 2017.

La presente meta no muestra variaciones en su cumplimiento, concluyéndose satisfactoriamente, debido principalmente al convenio de colaboración que esta defensoría de habitantes tuvo firmado con el Instituto de Profesionalización de los Servidores Públicos del Poder Ejecutivo del Estado de México.

El resultado del indicador está en función de la solicitud de apoyos que se reciban para la profesionalización de los servidores públicos de la Comisión, así como de la disponibilidad presupuestal en éste rubro, por lo que en el ejercicio 2017 se otorgaron veintiún apoyos.

El indicador muestra un cumplimiento del 100 por ciento de lo programado en el año para la celebración de sesiones del Consejo Consultivo, lo cual muestra que la meta fue cumplida satisfactoriamente dentro de los parámetros establecidos para los objetivos del Organismo.

La variación en el resultado de la meta obedece a la apertura de las Visitadurías Generales de Tenango del Valle y Cuautitlán, así como de las actividades sustantivas propias de la Comisión, por lo que fue necesario actualizar las siguientes normas: “Lineamientos del Comité Técnico del Mecanismo Independiente de Monitoreo del Estado de México”, “Reglamento de Organización y Funcionamiento de las Defensorías Municipales de Derechos Humanos” y tres actualizaciones distintas al Reglamento Interno de la Comisión”. Se presenta un sobre cumplimiento del 67 por ciento sobre lo programado, toda vez que por necesidades de operación del Organismo, fue requerido modernizar el sistema de video vigilancia, los equipos de impresión y la puesta en marcha de video teléfonos que servirán como complemento a la atención de los servicios que ofrece la Codhem en todas sus sedes.

Se presenta un cumplimiento del 92 por ciento de la meta establecida al inicio del ejercicio, para los documentos de planeación estratégica, táctica y operativa, así como por aquellos reportes trimestrales de seguimiento de metas, de los cuales 12 fueron elaborados y presentados oportunamente, sin embargo, sólo uno quedó pendiente de atención.

El indicador muestra un cumplimiento del 94 por ciento con respecto a lo programado en el año para las acciones de procuración del funcionamiento óptimo de los bienes inmuebles, lo cual muestra que la meta fue realizada satisfactoriamente dentro de los parámetros establecidos para los objetivos del Organismo.

El cumplimiento de la meta “Proporcionar mantenimiento preventivo y correctivo a los bienes informáticos” sobrepasa un 23 por ciento de lo programado al inicio del ejercicio 2017, lo cual obedece a las necesidades del Organismo de preservar los bienes informáticos para coadyuvar en las funciones que realizan sus servidores públicos y en consecuencia, otorgar mejores servicios a la sociedad.

El cumplimiento de la meta “Realizar los procedimientos adquisitivos para el suministro de bienes de consumo y servicios” muestra una variación del 16 por ciento con respecto a lo programado en el año para la realización de los procedimientos adquisitivos, derivado de las necesidades del Organismo para el suministro de servicios y bienes de consumo a sus servidores públicos en ejercicio de sus funciones.

El indicador de cumplimiento de la meta “Desarrollar las auditorías para contribuir en el desarrollo institucional” es del 100 por ciento de lo programado, por lo que las auditorías se realizaron en los términos y condiciones estipuladas en el plan anual de trabajo del Órgano Interno de Control.

El indicador de cumplimiento de la meta “Realizar supervisiones a fin de verificar que las actividades encomendadas a las unidades administrativas se realicen en apego a la normatividad correspondiente.” es del 100 por ciento de lo programado, por lo que las supervisiones a rubros específicos en las unidades administrativas del organismo, con el propósito de constatar el cumplimiento del marco normativo que lo regula; fueron realizadas en los términos y condiciones estipuladas en el plan anual de trabajo del Órgano Interno de Control.

Se presenta un cumplimiento del 100 por ciento de la meta estipulada al inicio del ejercicio para realizar las evaluaciones cuyo objeto es determinar el grado de eficacia y eficiencia en los procesos, así como el desempeño institucional de las áreas del Organismo.

Se presenta una variación en el cumplimiento de la meta “Elaborar un catálogo de las fichas de trámites y servicios que otorga la CODHEM a la ciudadanía”, lo cual obedece a que por necesidades de operación, se reprogramará la actividad para el ejercicio 2018 con el objeto de reforzar el proyecto por medio de la gestión de un aplicativo que se incorporará a la intranet institucional.

Comisión de Derechos Humanos del Estado de México													
AVANCE OPERATIVO - PROGRAMÁTICO Y PRESUPUESTAL													
ENERO - DICIEMBRE DE 2017													
FUN	SUB	PG	SP	PY	DESCRIPCIÓN	M E T A S			PRESUPUESTO 2017 (Miles de Pesos)				
						UNIDAD DE MEDIDA	PROGR-MADO	ALCAN-ZADO	AVANCE %	AUTORIZADO	EJERCIDO	%	
SOCIEDAD PROTEGIDA													
DERECHOS HUMANOS													
03	02	01	01	01	01	INVESTIGACIÓN, PROMOCIÓN Y DIVULGACIÓN DE LOS DERECHOS HUMANOS				33,740.8	33,740.8	100.0	
						Ampliar el conocimiento de los derechos humanos y deberes mediante el desarrollo y cumplimiento de las acciones de promoción	Evento	605	623	102.98			
						Ampliar los espacios de divulgación institucional mediante la interrelación con los medios de comunicación	Publicación	530	500	94.34			
						Convocar, celebrar y dar seguimiento a los acuerdos derivados de las sesiones del Comité Editorial.	Sesión	12	12	100.00			
						Convocar, celebrar y dar seguimiento a los acuerdos derivados de las sesiones del Consejo Editorial.	Sesión	3	2	66.67			
						Cumplir con los objetivos del Consejo Ciudadano para la Prevención y Eliminación de la Discriminación mediante la celebración oportuna de las sesiones que marca la normatividad aplicable.	Sesión	13	13	100.00			
						Fortalecer la atención integral a la sociedad mediante el otorgamiento de orientaciones – caso en beneficio de personas o grupos en situación de vulnerabilidad y/o de discriminación.	Expediente	138	93	67.39			
						Fortalecer la colaboración con instituciones públicas y Defensores Municipales de Derechos Humanos mediante la realización de acciones de capacitación en esta temática.	Curso	1065	1009	94.74			
						Fortalecer la colaboración con la sociedad y Organizaciones de la Sociedad Civil mediante la realización de acciones de capacitación en derechos humanos.	Curso	1212	956	78.88			
						Fortalecer las acciones de promoción, capacitación y difusión mediante la publicación suficiente y didáctica de material de apoyo.	Publicación	56	55	98.21			
						Impartir estudios de posgrado en materia de derechos humanos.	Curso	1	1	100.00			
						Realizar acciones de difusión mediante la publicación de artículos periodísticos con la colaboración con instituciones públicas y privadas.	Publicación	104	81	77.88			
						Realizar investigaciones relacionadas con derechos humanos mediante la búsqueda de colaboración institucional.	Investigación	2	2	100.00			
						Prevenir y eliminar la discriminación mediante la gestión con autoridades u organizaciones de medidas positivas y compensatorias.	Acción	42	42	100.00			
						Realizar en coadyuvancia con la Unidad de Igualdad de Género y Erradicación de la Violencia de la Comisión, acciones de promoción, sensibilización y de atención.	Acción	8	8	100.00			
						Realizar acciones de sensibilización a favor de personas en situación de vulnerabilidad y/o susceptibles de discriminación.	Evento	540	559	103.52			
03	02	01	01	02	02	PROTECCIÓN Y DEFENSA DE LOS DERECHOS HUMANOS				90,450.8	90,450.8	100.0	
						Actualizar las disposiciones y los ordenamientos legales aplicables a la Comisión mediante la presentación directa e indirecta de iniciativas de decreto en derechos humanos.	Documento	3	3	100.00			
						Agilizar las resoluciones sobre presuntas violaciones a los derechos humanos, mediante la conclusión de los expedientes de queja en términos de lo dispuesto por la normatividad aplicable.	Expediente	8854	8259	93.28			
						Atender oportunamente las presuntas violaciones a los derechos humanos mediante la radicación de quejas que se presenten, o de las que tenga conocimiento la Comisión.	Expediente	8116	8527	105.06			
						Realizar análisis jurídicos de los bandos municipales publicados anualmente con el objeto de verificar que estos sean acordes con la normativa en materia de derechos humanos.	Documento	125	125	100.00			
						Fortalecer el respeto de los derechos humanos, mediante la emisión de Recomendaciones cuando se comprueben violaciones a dichas prerrogativas.	Recomendación	36	35	97.22			
						Fortalecer las acciones de protección y defensa de los derechos humanos, mediante el otorgamiento de asesorías y orientaciones en la materia.	Asesoría	20563	20394	99.18			
						Promover medios alternativos de solución a las presuntas violaciones de los derechos humanos mediante la procuración de la mediación o conciliación entre las partes.	Expediente	563	384	68.21			

CUENTA PÚBLICA DEL GOBIERNO, ORGANISMOS AUXILIARES Y AUTÓNOMOS DEL ESTADO DE MÉXICO 2017

FUN	SUB	PG	SP	PY	DESCRIPCIÓN	M E T A S			PRESUPUESTO 2017 (Miles de Pesos)			
						UNIDAD DE MEDIDA	PROGR-MADO	ALCAN-ZADO	AVANCE %	AUTORIZADO	EJERCIDO	%
					Realizar recorridos en lugares de tránsito de migrantes para verificar el respeto a sus derechos fundamentales.	Visita	582	614	105.50			
					Realizar visitas a cárceles municipales para verificar la infraestructura y condiciones de aseguramiento.	Visita	115	117	101.74			
					Realizar visitas a diversas localidades por medio de la Visitaduría Itinerante, con el objeto de acercar a la población los servicios que ofrece la Codhem	Jornada	32	33	103.13			
					Realizar visitas a comandancias municipales para verificar la infraestructura y equipamiento.	Visita	120	120	100.00			
					Verificar que las dependencias e Instituciones públicas respeten los Derechos Humanos de los pueblos indígenas	Visita	55	55	100.00			
					Supervisar los centros de justicia para la mujer y agencias del ministerio público especializadas en violencia de género, sobre la atención integral a las víctimas	Visita	50	52	104.00			
					Realizar visitas a centros preventivos y de readaptación social de la entidad para verificar que la prisión preventiva y extinción de la pena se desarrollen conforme a la Ley.	Visita	182	181	99.45			
					Supervisar de manera integral las condiciones de funcionamiento de los centros preventivos y readaptación social del Estado	Visita	23	23	100.00			
					Verificar mediante visitas a preceptorias juveniles y centros de internamiento, el respeto de los derechos fundamentales a los menores en conflicto con la ley penal.	Visita	12	12	100.00			
					Realizar el informe especial del estado que guardan los derechos humanos en el sistema penitenciario y de readaptación social del Estado.	Documento	1	1	100.00			
					Proporcionar atención psicologica breve y emergente a víctimas.	Tratamiento	128	132	103.13			
					Realizar sesiones de Comité de Defensores Municipales de Derechos Humanos con la finalidad de holar criterios relativos al ejercicio de sus funciones.	Sesión	28	36	128.57			
03	02	01	01	03	DESARROLLO INSTITUCIONAL					66,796.8	66,796.8	100.0
					Actualizar el sitio web de la Comisión.	Publicación	355	348	98.03			
					Verificar que la información pública de oficio contenida en el portal de la Información Pública de Oficio Mexiquense, cumpla con la normatividad.	Reporte	12	12	100.00			
					Adecuación de la plantilla de personal derivado de la creación de nuevas plazas.	Procedimiento	24	30	125.00			
					Agilizar los procedimientos administrativos de la Comisión mediante el desarrollo de sistemas automatizados.	Sistema	3	1	33.33			
					Ampliar el conocimiento de las unidades administrativas de la Comisión mediante la asesoría y elaboración de documentos jurídicos	Documento	147	196	133.33			
					Ampliar la infraestructura institucional para la atención a la sociedad mexiquense mediante la verificación sobre el cumplimiento de las etapas para la construcción del Centro de Investigación y Docencia de la Codhem	Inmueble	2	0	0			
					Asegurar la funcionalidad de los bienes muebles mediante su mantenimiento constante.	Reparación	353	294	83.29			
					Consolidar las políticas de transparencia y rendición de cuentas mediante la atención a las solicitudes de información pública.	Solicitud	230	295	128.26			
					Contribuir en el desarrollo institucional mediante el seguimiento puntual del ejercicio de los recursos presupuestales	Documento	24	24	100.00			
					Contribuir en el desarrollo institucional mediante la elaboración de documentos de evaluación institucional.	Reporte	12	12	100.00			
					Contribuir en la formación académica de los servidores públicos mediante el desarrollo de cursos de capacitación interna.	Curso	36	36	100.00			
					Contribuir en la formación académica de los servidores públicos mediante la entrega de apoyos para profesionalización.	Solicitud	35	21	60.00			
					Desarrollar las auditorías para contribuir en el desarrollo institucional.	Auditoría	17	17	100.00			
					Fortalecer el quehacer institucional mediante la celebración de las sesiones del Consejo Consultivo.	Sesión	12	12	100.00			
					Mejorar los contenidos de la normatividad interna mediante la realización de estudios y análisis jurídicos.	Documento	4	5	125.00			
					Modernizar el equipo de cómputo.	Equipo de cómputo	100	167	167.00			
					Orientar la actividad de la institución mediante la elaboración de documentos de planeación.	Documento	13	12	92.31			
					Procurar el funcionamiento óptimo de los bienes inmuebles propiedad o cargo de la Comisión.	Reparación	300	282	94.00			

CODHEM

FUN	SUB	PG	SP	PY	DESCRIPCIÓN	M E T A S			PRESUPUESTO 2017 (Miles de Pesos)			
						UNIDAD DE MEDIDA	PROGR-MADO	ALCAN-ZADO	AVANCE %	AUTORIZADO	EJERCIDO	%
					Proporcionar mantenimiento preventivo y correctivo a los bienes informáticos.	Reparación	286	353	123.43			
					Realizar los procedimientos adquisitivos para el suministro de bienes de consumo y servicios.	Procedimiento	25	29	116.00			
					Realizar supervisiones a fin de verificar que las actividades encomendadas a las unidades administrativas se realicen en apego a la normatividad correspondiente.	Supervisión	23	23	100.00			
					Realizar evaluaciones para determinar el grado de eficacia y eficiencia en los procesos, así como el desempeño institucional de las unidades administrativas del Organismo	Evaluación	4	4	100.00			
					Elaborar un catálogo de las fichas de trámites y servicios que otorga la CODHEM a la ciudadanía	Catálogo	1	0	-			
04	04	01	01	01	PASIVOS DERIVADOS DE EROGACIONES DEVENGADAS Y PENDIENTES					3158.9	3158.9	100.0
					Total					194,147.3	194,147.3	100.0
										=====	=====	



ANEXOS ESTABLECIDOS EN DIFERENTES ORDENAMIENTOS

C O D H E M

Relación de Bienes Inmuebles que Componen al Patrimonio
Cuenta Pública 2017
(Miles de Pesos)

Comisión de Derechos Humanos del Estado de México

Código	Descripción de Bienes Inmuebles	Valor en Libros
	Edificios Habitacionales	21,963.4
	Construcciones en Proceso	13,614.6
		35,578.0

Relación de Bienes Muebles que Componen al Patrimonio
Cuenta Pública 2017
(Miles de Pesos)

Comisión de Derechos Humanos del Estado de México

Código	Descripción de Bienes Muebles	Valor en Libros
	Mobiliario y Equipo de Administración	18,070.7
	Equipo de Transporte	16,090.2
	Colecciones Obras de arte y Objetos Valiosos	756.0
	Otros Bienes Muebles	272.8
		35,189.7

Comisión de Derechos Humanos del Estado de México
 Cuenta Pública 2017
 Relación de cuentas bancarias productivas específicas

Fondo, Programa o Convenio	Datos de la Cuenta Bancaria	
	Institución Bancaria	Número de Cuenta
Cuenta de Cheques	BBVA Bancomer	288
Cuenta de Inversión	BBVA Bancomer	900
Cuenta de Cheques	HSBC	105
Cuenta de Inversión	HSBC	130

FORMATOS PARA EL CUMPLIMIENTO DE LA LEY DE DISCIPLINA FINANCIERA DE LAS ENTIDADES FEDERATIVAS Y LOS MUNICIPIOS



CODHEM

Comisión de Derechos Humanos del Estado de México					
Estado de Situación Financiera Detallado					
Al 31 de Diciembre de 2017 y 2016					
(CIFRAS EN MILES DE PESOS)					
Concepto	2017	2016	Concepto	2017	2016
ACTIVO			PASIVO		
Activo Circulante			Activo Circulante		
a. Efectivo y Equivalentes (a=a1+a2+a3+a4+a5+a6+a7)	2,873.3	2,717.2	a. Cuentas por Pagar a Corto Plazo (a=a1+a2+a3+a4+a5+a6+a7+a8+a9)	17,286.9	3,156.3
a1) Efectivo	2.0	0.0	a1) Servicios Personales por Pagar a Corto Plazo	855.9	435.2
a2) Bancos/Tesorería	2,871.3	2,717.2	a2) Proveedores por Pagar a Corto Plazo	13,765.0	446.5
a3) Bancos/Dependencias y Otros			a3) Contratistas por Obras Públicas por Pagar a Corto Plazo		
a4) Inversiones Temporales (Hasta 3 Meses)	0.0		a4) Participaciones y Aportaciones por Pagar a Corto Plazo		
a5) Fondos con Afectación Específica			a5) Transferencias Otorgadas por Pagar a Corto Plazo		
a6) Depósitos de Fondos de Terceros en Garantía y/o Administración			a6) Intereses, Comisiones y Otros Gastos de la Deuda Pública por Pagar a Corto Plazo		
a7) Otros Efectivos y Equivalentes			a7) Retenciones y Contribuciones por Pagar a Corto Plazo	2,602.0	2,217.1
b. Derechos a Recibir Efectivo o Equivalentes (b=b1+b2+b3+b4+b5+b6+b7)	17,019.0	1,007.0	a8) Devoluciones de la Ley de Ingresos por Pagar a Corto Plazo		
b1) Inversiones Financieras de Corto Plazo	14,672.4	1,001.0	a9) Otras Cuentas por Pagar a Corto Plazo	64.0	57.5
b2) Cuentas por Cobrar a Corto Plazo			b. Documentos por Pagar a Corto Plazo (b=b1+b2+b3)	2.8	2.6
b3) Deudores Diversos por Cobrar a Corto Plazo	2,346.6	6.0	b1) Documentos Comerciales por Pagar a Corto Plazo	2.8	2.6
b4) Ingresos por Recuperar a Corto Plazo			b2) Documentos con Contratistas por Obras Públicas por Pagar a Corto Plazo		
b5) Deudores por Anticipos de la Tesorería a Corto Plazo			b3) Otros Documentos por Pagar a Corto Plazo		
b6) Préstamos Otorgados a Corto Plazo			c. Porción a Corto Plazo de la Deuda Pública a Largo Plazo (c=c1+c2)	0.0	0.0
b7) Otros Derechos a Recibir Efectivo o Equivalentes a Corto Plazo			c1) Porción a Corto Plazo de la Deuda Pública		
c. Derechos a Recibir Bienes o Servicios (c=c1+c2+c3+c4+c5)	405.3	3.0	c2) Porción a Corto Plazo de Arrendamiento Financiero		
c1) Anticipo a Proveedores por Adquisición de Bienes y Prestación de Servicios a Corto Plazo	405.3	3.0	d. Títulos y Valores a Corto Plazo		
c2) Anticipo a Proveedores por Adquisición de Bienes Inmuebles y Muebles a Corto Plazo			e. Pasivos Diferidos a Corto Plazo (e=e1+e2+e3)	0.0	0.0
c3) Anticipo a Proveedores por Adquisición de Bienes Intangibles a Corto Plazo			e1) Ingresos Cobrados por Adelantado a Corto Plazo		
c4) Anticipo a Contratistas por Obras Públicas a Corto Plazo			e2) Intereses Cobrados por Adelantado a Corto Plazo		
c5) Otros Derechos a Recibir Bienes o Servicios a Corto Plazo			e3) Otros Pasivos Diferidos a Corto Plazo		
d. Inventarios (d=d1+d2+d3+d4+d5)	0.0	0.0	f. Fondos y Bienes de Terceros en Garantía y/o Administración a Corto Plazo (f=f1+f2+f3+f4+f5+f6)	0.0	0.0
d1) Inventario de Mercancías para Venta			f1) Fondos en Garantía a Corto Plazo		
d2) Inventario de Mercancías Terminadas			f2) Fondos en Administración a Corto Plazo		
d3) Inventario de Mercancías en Proceso de Elaboración			f3) Fondos Contingentes a Corto Plazo		
d4) Inventario de Materias Primas, Materiales y Suministros para Producción			f4) Fondos de Fideicomisos, Mandatos y Contratos Análogos a Corto Plazo		
d5) Bienes en Tránsito			f5) Otros Fondos de Terceros en Garantía y/o Administración a Corto Plazo		
e. Almacenes			f6) Valores y Bienes en Garantía a Corto Plazo		
f. Estimación por Pérdida o Deterioro de Activos Circulantes (f=f1+f2)	0.0	0.0	g. Provisiones a Corto Plazo (g=g1+g2+g3)	0.0	0.0
f1) Estimaciones para Cuentas Incobrables por Derechos a Recibir Efectivo o Equivalentes			g1) Provisión para Demandas y Juicios a Corto Plazo		
f2) Estimación por Deterioro de Inventarios			g2) Provisión para Contingencias a Corto Plazo		
g. Otros Activos Circulantes (g=g1+g2+g3+g4)	0.0	0.0	g3) Otras Provisiones a Corto Plazo		
g1) Valores en Garantía			h. Otros Pasivos a Corto Plazo (h=h1+h2+h3)	0.0	0.0
g2) Bienes en Garantía (Excluye Depósitos de Fondos)			h1) Ingresos por Clasificar		
g3) Bienes Derivados de Embargos, Decomisos, Aseguramientos y Dación en Pago			h2) Recaudación por Participar		
g4) Adquisición con Fondos de Terceros			h3) Otros Pasivos Circulantes		
IA. Total de Activos Circulantes (IA = a + b + c + d + e + f + g)	20,297.6	3,727.2	IIA. Total de Pasivos Circulantes (IIA = a + b + c + d + e + f + g + h)	17,289.7	3,158.9
Activo No Circulante			Pasivo No Circulante		
a. Inversiones Financieras a Largo Plazo			a. Cuentas por Pagar a Largo Plazo		
b. Derechos a Recibir Efectivo o Equivalentes a Largo Plazo			b. Documentos por Pagar a Largo Plazo		
c. Bienes Inmuebles, Infraestructura y Construcciones en Proceso	35,578.0	21,983.4	c. Deuda Pública a Largo Plazo		
d. Bienes Muebles	35,189.7	29,697.3	d. Pasivos Diferidos a Largo Plazo		
e. Activos Intangibles	0.0	0.0	e. Fondos y Bienes de Terceros en Garantía y/o Administración a Largo Plazo		
f. Depreciación, Deterioro y Amortización Acumulada de Bienes	-31,292.2	-30,435.4	f. Provisiones a Largo Plazo		
g. Activos Diferidos	0.0	0.0	IIIB. Total de Pasivos No Circulantes (IIIB = a + b + c + d + e + f)	0.0	0.0
h. Estimación por Pérdida o Deterioro de Activos no Circulantes			II. Total del Pasivo (II = IIA + IIIB)	17,289.7	3,158.9
i. Otros Activos no Circulantes			HACIENDA PÚBLICA/PATRIMONIO		
IB. Total de Activos No Circulantes (IB = a + b + c + d + e + f + g + h + i)	39,475.5	21,245.3	IIIA. Hacienda Pública/Patrimonio Contribuido (IIIA = a + b + c)	3,308.2	3,308.2
I. Total del Activo (I = IA + IB)	59,773.1	24,972.5	a. Aportaciones	3,308.2	3,308.2
			b. Donaciones de Capital		
			c. Actualización de la Hacienda Pública/Patrimonio		
			IIIB. Hacienda Pública/Patrimonio Generado (IIIB = a + b + c + d + e)	39,175.2	18,505.4
			a. Resultados del Ejercicio (Ahorro/ Desahorro)	20,673.8	0.0
			b. Resultados de Ejercicios Anteriores	18,147.6	18,151.1
			c. Revalúos	353.5	353.5
			d. Reservas		
			e. Rectificaciones de Resultados de Ejercicios Anteriores		
			IIIC. Exceso o Insuficiencia en la Actualización de la Hacienda Pública/Patrimonio (IIIC=a+b)	0.0	0.0
			a. Resultado por Posición Monetaria		
			b. Resultado por Tenencia de Activos no Monetarios		
			III. Total Hacienda Pública/Patrimonio (III = IIIA + IIIB + IIIC)	42,483.4	21,813.6
			IV. Total del Pasivo y Hacienda Pública/Patrimonio (IV = II + III)	59,773.1	24,972.5

CUENTA PÚBLICA DEL GOBIERNO, ORGANISMOS AUXILIARES Y AUTÓNOMOS DEL ESTADO DE MÉXICO 2017

Comisión de Derechos Humanos del Estado de México Informe Analítico de la Deuda Pública y Otros Pasivos Al 31 de Diciembre de 2016 y 2017							
Denominación de la Deuda Pública y Otros Pasivos (c)	Saldo al 31 de diciembre de 2016 (d)	Disposiciones del Periodo (e)	Amortizaciones del Periodo (f)	Revaluaciones, Reclasificaciones y Otros Ajustes (g)	Saldo Final del Periodo (h) h=d+e-f+g	Pago de Intereses del Periodo (i)	Pago de Comisiones y demás Costos Asociados Durante el Periodo (j)
1. Deuda Pública (1=A+B)	0.0	0.0	0.0	0.0	0.0		
A. Corto Plazo (A=a1+a2+a3)	0.0	0.0	0.0	0.0	0.0		
a1) Instituciones de Crédito						0.0	
a2) Títulos y Valores						0.0	
a3) Arrendamientos Financieros						0.0	
B. Largo Plazo (B=b1+b2+b3)	0.0	0.0	0.0	0.0	0.0		
b1) Instituciones de Crédito						0.0	
b2) Títulos y Valores						0.0	
b3) Arrendamientos Financieros						0.0	
2. Otros Pasivos	3,158.9				17,289.8		
3. Total de la Deuda Pública y Otros Pasivos (3=1+2)	3,158.9	0.0	0.0	0.0	17,289.8		
4. Deuda Contingente 1 (informativo)	0.0	0.0	0.0	0.0	0.0		
A. Deuda Contingente 1						0.0	
B. Deuda Contingente 2						0.0	
C. Deuda Contingente XX						0.0	
5. Valor de Instrumentos Bono Cupón Cero 2 (Informativo)	0.0	0.0	0.0	0.0	0.0		
A. Instrumento Bono Cupón Cero 1						0.0	
B. Instrumento Bono Cupón Cero 2						0.0	
C. Instrumento Bono Cupón Cero XX						0.0	

1 Se refiere a cualquier Financiamiento sin fuente o garantía de pago definida, que sea asumida de manera solidaria o subsidiaria por las Entidades Federativas con sus Municipios, organismos descentralizados y empresas de participación estatal mayoritaria y fideicomisos, locales o municipales, y por los Municipios con sus respectivos organismos descentralizados y empresas de participación municipal mayoritaria.

2 Se refiere al valor del Bono Cupón Cero que respalda el pago de los créditos asociados al mismo (Activo).

Obligaciones a Corto Plazo (k)	Monto Contratado (l)	Plazo Pactado (m)	Tasa de Interés (n)	Comisiones y Costos Relacionados (o)	Tasa Efectiva (p)
6. Obligaciones a Corto Plazo (Informativo)					
A. Crédito 1					
B. Crédito 2					
C. Crédito XX					

No Aplica

CODHEM

Comisión de Derechos Humanos del Estado de México										
Informe Analítico de Obligaciones Diferentes de Financiamientos										
Al 31 de Diciembre de 2017										
(MILES DE PESOS)										
Denominación de las Obligaciones Diferentes de Financiamiento (c)	Fecha del Contrato (d)	Fecha de Inicio de Operación del Proyecto (e)	Fecha de Vencimiento (f)	Monto de la Inversión Pactado (g)	Plazo Pactado (h)	Monto Promedio Mensual del Pago de la Contraprestación (i)	Monto Promedio Mensual del Pago de la Contraprestación Correspondiente al Pago de Inversión (j)	Monto Pagado de la Inversión al XX de XXXX de 20XX (k)	Monto Pagado de la Inversión Actualizado al XX de XXXX de 20XX (l)	Saldo Pendiente por Pagar de la Inversión al XX de XXXX de 20XX (m = g - l)
A. Asociaciones Público Privadas (APP's) (A=a+b+c+d)				0.0		0.0	0.0			0.0
a) APP 1						No Aplica				0.0
b) APP 2						No Aplica				0.0
c) APP 3						No Aplica				0.0
d) APP XX						No Aplica				0.0
B. Otros Instrumentos (B=a+b+c+d)				0.0		0.0	0.0			0.0
a) Otro Instrumento 1						No Aplica				0.0
b) Otro Instrumento 2						No Aplica				0.0
c) Otro Instrumento 3						No Aplica				0.0
d) Otro Instrumento XX						No Aplica				0.0
C. Total de Obligaciones Diferentes de Financiamiento (C=A+B)				0.0		0.0	0.0			0.0

CUENTA PÚBLICA DEL GOBIERNO, ORGANISMOS AUXILIARES Y AUTÓNOMOS DEL ESTADO DE MÉXICO 2017

Comisión de Derechos Humanos del Estado de México
Balance Presupuestario
Del 1 de Enero al 31 de Diciembre de 2017
(Miles de Pesos)

Concepto	Estimado / Aprobado	Devengado	Recaudado / Pagado
A. Ingresos Totales (A = A1+A2+A3)	184,988.5	191,931.3	191,931.3
A1. Ingresos de Libre Disposición	184,988.5	191,931.3	191,931.3
A2. Transferencias Federales Etiquetadas			
A3. Financiamiento Neto			
B. Egresos Presupuestarios ¹ (B = B1+B2)	184,988.5	194,147.4	180,380.9
B1. Gasto No Etiquetado (sin incluir Amortización de la Deuda Pública)	184,988.5	194,147.4	180,380.9
B2. Gasto Etiquetado (sin incluir Amortización de la Deuda Pública)			
C. Remanentes del Ejercicio Anterior (C = C1 + C2)		0.0	0.0
C1. Remanentes de Ingresos de Libre Disposición Aplicados en el Período			
C2. Remanentes de Transferencias Federales Etiquetadas Aplicados en el Período			
I. Balance Presupuestario (I = A - B + C)	0.0	-2,216.1	11,550.4
II. Balance Presupuestario sin Financiamiento Neto (II = I - A3)	0.0	-2,216.1	11,550.4
III. Balance Presupuestario sin Financiamiento Neto y sin Remanentes del Ejercicio Anterior (III = II - C)	0.0	-2,216.1	11,550.4

Concepto	Aprobado	Devengado	Pagado
E. Intereses, Comisiones y Gastos de la Deuda (E = E1+E2)	0.0	0.0	0.0
E1. Intereses, Comisiones y Gastos de la Deuda con Gasto No Etiquetado			
E2. Intereses, Comisiones y Gastos de la Deuda con Gasto Etiquetado			
IV. Balance Primario (IV = III + E)	0.0	-2,216.1	11,550.4

Concepto	Estimado/ Aprobado	Devengado	Recaudado / Pagado
F. Financiamiento (F = F1 + F2)	0.0	0.0	0.0
F1. Financiamiento con Fuente de Pago de Ingresos de Libre Disposición			
F2. Financiamiento con Fuente de Pago de Transferencias Federales Etiquetadas			
G. Amortización de la Deuda (G = G1 + G2)	0.0	0.0	0.0
G1. Amortización de la Deuda Pública con Gasto No Etiquetado			
G2. Amortización de la Deuda Pública con Gasto Etiquetado			
A3. Financiamiento Neto (A3 = F - G)	0.0	0.0	0.0

Concepto	Estimado/ Aprobado	Devengado	Recaudado / Pagado
A1. Ingresos de Libre Disposición	184,988.5	191,931.3	191,931.3
A3.1 Financiamiento Neto con Fuente de Pago de Ingresos de Libre Disposición (A3.1 = F1 - G1)	0.0	0.0	0.0
F1. Financiamiento con Fuente de Pago de Ingresos de Libre Disposición			
G1. Amortización de la Deuda Pública con Gasto No Etiquetado			
B1. Gasto No Etiquetado (sin incluir Amortización de la Deuda Pública)	184,988.5	194,147.4	180,380.9
C1. Remanentes de Ingresos de Libre Disposición Aplicados en el Período			
V. Balance Presupuestario de Recursos Disponibles (V = A1 + A3.1 - B1 + C1)	0.0	-2,216.1	11,550.4
VI. Balance Presupuestario de Recursos Disponibles sin Financiamiento Neto (VI = V - A3.1)	0.0	-2,216.1	11,550.4

Concepto	Estimado/ Aprobado	Devengado	Recaudado / Pagado
A2. Transferencias Federales Etiquetadas			
A3.2 Financiamiento Neto con Fuente de Pago de Transferencias Federales Etiquetadas (A3.2 = F2 - G2)	0.0	0.0	0.0
F2. Financiamiento con Fuente de Pago de Transferencias Federales Etiquetadas			
G2. Amortización de la Deuda Pública con Gasto Etiquetado			
B2. Gasto Etiquetado (sin incluir Amortización de la Deuda Pública)			
C2. Remanentes de Transferencias Federales Etiquetadas Aplicados en el Período			
VII. Balance Presupuestario de Recursos Etiquetados (VII = A2 + A3.2 - B2 + C2)	0.0	0.0	0.0
VIII. Balance Presupuestario de Recursos Etiquetados sin Financiamiento Neto (VIII = VII - A3.2)	0.0	0.0	0.0

CODHEM

Comisión de Derechos Humanos del Estado de México						
Estado Analítico de Ingresos Detallado - LDF						
Del 1 de Enero al 31 de Diciembre de 2017						
(MILES DE PESOS)						
Concepto	Ingreso					Diferencia
	Estimado	Ampliaciones/ (Reducciones)	Modificado	Devengado	Recaudado	
Ingresos de Libre Disposición						
A. Impuestos			0.0			0.0
B. Cuotas y Aportaciones de Seguridad Social			0.0			0.0
C. Contribuciones de Mejoras			0.0			0.0
D. Derechos			0.0			0.0
E. Productos	0.0	0.0	0.0	0.0	0.0	0.0
F. Aprovechamientos			0.0			0.0
G. Ingresos por Ventas de Bienes y Servicios			0.0			0.0
H. Participaciones	0.0	0.0	0.0	0.0	0.0	0.0
(H=h1+h2+h3+h4+h5+h6+h7+h8+h9+h10+h11)						
h1) Fondo General de Participaciones			0.0			0.0
h2) Fondo de Fomento Municipal			0.0			0.0
h3) Fondo de Fiscalización y Recaudación			0.0			0.0
h4) Fondo de Compensación			0.0			0.0
h5) Fondo de Extracción de Hidrocarburos			0.0			0.0
h6) Impuesto Especial Sobre Producción y Servicios			0.0			0.0
h7) 0.136% de la Recaudación Federal Participable			0.0			0.0
h8) 3.17% Sobre Extracción de Petróleo			0.0			0.0
h9) Gasolinas y Diésel			0.0			0.0
h10) Fondo del Impuesto Sobre la Renta			0.0			0.0
h11) Fondo de Estabilización de los Ingresos de las Entidades Federativas			0.0			0.0
I. Incentivos Derivados de la Colaboración Fiscal (I=i1+i2+i3+i4+i5)	0.0	0.0	0.0	0.0	0.0	0.0
i1) Tenencia o Uso de Vehículos			0.0			0.0
i2) Fondo de Compensación ISAN			0.0			0.0
i3) Impuesto Sobre Automóviles Nuevos			0.0			0.0
i4) Fondo de Compensación de Repecos-Intermedios			0.0			0.0
i5) Otros Incentivos Económicos			0.0			0.0
J. Transferencias	184,728.9	6,000.0	190,728.9	190,917.0	190,917.0	-188.1
K. Convenios	0.0	0.0	0.0	0.0	0.0	0.0
k1) Otros Convenios y Subsidios	0.0	0.0	0.0			0.0
L. Otros Ingresos de Libre Disposición (L=l1+l2)	259.6	3,158.9	-2,899.3	1,014.3	1,014.3	-3,913.6
l1) Participaciones en Ingresos Locales			0.0			0.0
l2) Otros Ingresos de Libre Disposición	259.6	3,158.9	-2,899.3	1,014.3	1,014.3	-3,913.6
I. Total de Ingresos de Libre Disposición (I=A+B+C+D+E+F+G+H+I+J+K+L)	184,988.5	9,158.9	194,147.4	191,931.3	191,931.3	2,216.1
Ingresos Excedentes de Ingresos de Libre Disposición						
Transferencias Federales Etiquetadas						
A. Aportaciones (A=a1+a2+a3+a4+a5+a6+a7+a8)	0.0	0.0	0.0	0.0	0.0	0.0
a1) Fondo de Aportaciones para la Nómina Educativa y Gasto Operativo			0.0			0.0
a2) Fondo de Aportaciones para los Servicios de Salud			0.0			0.0
a3) Fondo de Aportaciones para la Infraestructura Social			0.0			0.0
a4) Fondo de Aportaciones para el Fortalecimiento de los Municipios y de las Demarcaciones Territoriales del Distrito Federal			0.0			0.0
a5) Fondo de Aportaciones Múltiples			0.0			0.0
a6) Fondo de Aportaciones para la Educación Tecnológica y de Adultos			0.0			0.0
a7) Fondo de Aportaciones para la Seguridad Pública de los Estados y del Distrito Federal			0.0			0.0
a8) Fondo de Aportaciones para el Fortalecimiento de las Entidades Federativas			0.0			0.0
B. Convenios (B=b1+b2+b3+b4)	0.0	0.0	0.0	0.0	0.0	0.0
b1) Convenios de Protección Social en Salud			0.0			0.0
b2) Convenios de Descentralización			0.0			0.0
b3) Convenios de Reasignación			0.0			0.0
b4) Otros Convenios y Subsidios			0.0			0.0
C. Fondos Distintos de Aportaciones (C=c1+c2)	0.0	0.0	0.0	0.0	0.0	0.0
c1) Fondo para Entidades Federativas y Municipios Productores de Hidrocarburos			0.0	0.0	0.0	0.0
c2) Fondo Minero			0.0	0.0	0.0	0.0
D. Transferencias, Subsidios y Subvenciones, y Pensiones y Jubilaciones			0.0	0.0	0.0	0.0
E. Otras Transferencias Federales Etiquetadas			0.0	0.0	0.0	0.0
II. Total de Transferencias Federales Etiquetadas (II = A + B + C + D + E)	0.0	0.0	0.0	0.0	0.0	0.0
III. Ingresos Derivados de Financiamientos (III = A)	0.0	0.0	0.0	0.0	0.0	0.0
A. Ingresos Derivados de Financiamientos		0.0	0.0	0.0	0.0	0.0
IV. Total de Ingresos (IV = I + II + III)	184,988.5	9,158.9	194,147.4	191,931.3	191,931.3	2,216.1
Datos Informativos						
1. Ingresos Derivados de Financiamientos con Fuente de Pago de Ingresos de Libre Disposición			0.0			0.0
2. Ingresos Derivados de Financiamientos con Fuente de Pago de Transferencias Federales Etiquetadas			0.0			0.0
3. Ingresos Derivados de Financiamientos (3 = 1 + 2)	0.0	0.0	0.0	0.0	0.0	0.0

CUENTA PÚBLICA DEL GOBIERNO, ORGANISMOS AUXILIARES Y AUTÓNOMOS DEL ESTADO DE MÉXICO 2017

Comisión de Derechos Humanos del Estado de México						
Estado Analítico del Ejercicio del Presupuesto de Egresos Detallado						
Clasificación por Objeto del Gasto (Capítulo y Concepto)						
Del 1 de Enero al 31 de Diciembre de 2017						
(MILES DE PESOS)						
Concepto	Egresos					Subejercicio
	Aprobado	Ampliaciones/ (Reducciones)	Modificado	Devengado	Pagado	
I. Gasto No Etiquetado (I=A+B+C+D+E+F+G+H+I)	184,988.5	9,158.9	194,147.4	194,147.4	180,380.9	0.0
A. Servicios Personales (A=a1+a2+a3+a4+a5+a6+a7)	151,792.6	-11,045.9	140,746.7	140,746.7	140,746.7	0.0
a1) Remuneraciones al Personal de Carácter Permanente	67,628.5	-6,633.0	60,995.5	60,995.5	60,995.5	0.0
a2) Remuneraciones al Personal de Carácter Transitorio	60.0	-15.0	45.0	45.0	45.0	0.0
a3) Remuneraciones Adicionales y Especiales	58,400.6	-4,448.3	53,952.3	53,952.3	53,952.3	0.0
a4) Seguridad Social	17,450.1	-354.6	17,095.5	17,095.5	17,095.5	0.0
a5) Otras Prestaciones Sociales y Económicas	7,309.4	-1.4	7,308.0	7,308.0	7,308.0	0.0
a6) Previsiones	0.0	0.0	0.0	0.0	0.0	0.0
a7) Pago de Estímulos a Servidores Públicos	944.0	406.4	1,350.4	1,350.4	1,350.4	0.0
B. Materiales y Suministros (B=b1+b2+b3+b4+b5+b6+b7+b8+b9)	9,307.1	-2,476.1	6,831.0	6,831.0	6,688.7	0.0
b1) Materiales de Administración, Emisión de Documentos y Artículos Oficiales	5,924.7	-4,192.2	1,732.5	1,732.5	1,732.5	0.0
b2) Alimentos y Utensilios	7.1	-7.1	0.0	0.0	0.0	0.0
b3) Materias Primas y Materiales de Producción y Comercialización	0.0	0.0	0.0	0.0	0.0	0.0
b4) Materiales y Artículos de Construcción y de Reparación	263.4	435.9	699.3	699.3	699.3	0.0
b5) Productos Químicos, Farmacéuticos y de Laboratorio	0.0	19.3	19.3	19.3	19.3	0.0
b6) Combustibles, Lubricantes y Aditivos	2,785.1	-496.4	2,288.7	2,288.7	2,146.4	0.0
b7) Vestuario, Blancos, Prendas de Protección y Artículos Deportivos	177.4	825.7	1,003.1	1,003.1	1,003.1	0.0
b8) Materiales y Suministros Para Seguridad	0.0	0.0	0.0	0.0	0.0	0.0
b9) Herramientas, Refacciones y Accesorios Menores	149.4	938.7	1,088.1	1,088.1	1,088.1	0.0
C. Servicios Generales (C=c1+c2+c3+c4+c5+c6+c7+c8+c9)	20,880.8	-1,033.3	19,847.5	19,847.5	19,089.5	0.0
c1) Servicios Básicos	5,880.0	-4,078.5	1,801.5	1,801.5	1,801.5	0.0
c2) Servicios de Arrendamiento	1,548.2	513.2	2,061.4	2,061.4	1,972.6	0.0
c3) Servicios Profesionales, Científicos, Técnicos y Otros Servicios	4,996.0	208.3	5,204.3	5,204.3	5,119.1	0.0
c4) Servicios Financieros, Bancarios y Comerciales	692.0	9.9	701.9	701.9	701.9	0.0
c5) Servicios de Instalación, Reparación, Mantenimiento y Conservación	2,976.7	-93.8	2,882.9	2,882.9	2,789.5	0.0
c6) Servicios de Comunicación Social y Publicidad	606.6	518.7	1,125.3	1,125.3	1,111.8	0.0
c7) Servicios de Traslado y Viáticos	518.4	185.7	704.1	704.1	704.1	0.0
c8) Servicios Oficiales	522.0	351.7	873.7	873.7	873.7	0.0
c9) Otros Servicios Generales	3,140.9	1,351.5	4,492.4	4,492.4	4,015.3	0.0
D. Transferencias, Asignaciones, Subsidios y Otras Ayudas (D=d1+d2+d3+d4+d5+d6+d7+d8+d9)	0.0	0.0	0.0	0.0	0.0	0.0
d1) Transferencias Internas y Asignaciones al Sector Público			0.0	0.0	0.0	0.0
d2) Transferencias al Resto del Sector Público			0.0	0.0	0.0	0.0
d3) Subsidios y Subvenciones			0.0	0.0	0.0	0.0
d4) Ayudas Sociales			0.0	0.0	0.0	0.0
d5) Pensiones y Jubilaciones			0.0	0.0	0.0	0.0
d6) Transferencias a Fideicomisos, Mandatos y Otros Análogos			0.0	0.0	0.0	0.0
d7) Transferencias a la Seguridad Social			0.0	0.0	0.0	0.0
d8) Donativos			0.0	0.0	0.0	0.0
d9) Transferencias al Exterior			0.0	0.0	0.0	0.0
E. Bienes Muebles, Inmuebles e Intangibles (E=e1+e2+e3+e4+e5+e6+e7+e8+e9)	3,008.0	6,555.3	9,563.3	9,563.3	9,563.3	0.0
e1) Mobiliario y Equipo de Administración	2,595.2	-601.8	1,993.4	1,993.4	1,993.4	0.0
e2) Mobiliario y Equipo Educativo y Recreativo	0.0	40.0	40.0	40.0	40.0	0.0
e3) Equipo e Instrumental Médico y de Laboratorio	0.0	0.0	0.0	0.0	0.0	0.0
e4) Vehículos y Equipo de Transporte	157.6	6,992.3	7,149.9	7,149.9	7,149.9	0.0
e5) Equipo de Defensa y Seguridad	0.0	0.0	0.0	0.0	0.0	0.0
e6) Maquinaria, Otros Equipos y Herramientas	0.0	306.2	306.2	306.2	306.2	0.0
e7) Activos Biológicos	0.0	0.0	0.0	0.0	0.0	0.0
e8) Bienes Inmuebles	0.0	0.0	0.0	0.0	0.0	0.0
e9) Activos Intangibles	255.2	-181.4	73.8	73.8	73.8	0.0
F. Inversión Pública (F=f1+f2+f3)	0.0	14,000.0	14,000.0	14,000.0	1,133.8	0.0
f1) Obra Pública en Bienes de Dominio Público			0.0	0.0	0.0	0.0
f2) Obra Pública en Bienes Propios		14,000.0	14,000.0	14,000.0	1,133.8	0.0
f3) Proyectos Productivos y Acciones de Fomento			0.0	0.0	0.0	0.0
G. Inversiones Financieras y Otras Provisiones (G=g1+g2+g3+g4+g5+g6+g7)	0.0	0.0	0.0	0.0	0.0	0.0
g1) Inversiones Para el Fomento de Actividades Productivas			0.0	0.0	0.0	0.0
g2) Acciones y Participaciones de Capital			0.0	0.0	0.0	0.0
g3) Compra de Títulos y Valores			0.0	0.0	0.0	0.0
g4) Concesión de Préstamos			0.0	0.0	0.0	0.0
g5) Inversiones en Fideicomisos, Mandatos y Otros Análogos			0.0	0.0	0.0	0.0
Fideicomiso de Desastres Naturales (Informativo)			0.0	0.0	0.0	0.0
g6) Otras Inversiones Financieras			0.0	0.0	0.0	0.0
g7) Provisiones para Contingencias y Otras Erogaciones Especiales			0.0	0.0	0.0	0.0
H. Participaciones y Aportaciones (H=h1+h2+h3)	0.0	0.0	0.0	0.0	0.0	0.0
h1) Participaciones			0.0	0.0	0.0	0.0
h2) Aportaciones			0.0	0.0	0.0	0.0
h3) Convenios			0.0	0.0	0.0	0.0
I. Deuda Pública (I=i1+i2+i3+i4+i5+i6+i7)	0.0	3,158.9	3,158.9	3,158.9	3,158.9	0.0
i1) Amortización de la Deuda Pública			0.0	0.0	0.0	0.0
i2) Intereses de la Deuda Pública			0.0	0.0	0.0	0.0
i3) Comisiones de la Deuda Pública			0.0	0.0	0.0	0.0
i4) Gastos de la Deuda Pública			0.0	0.0	0.0	0.0
i5) Costo por Coberturas			0.0	0.0	0.0	0.0
i6) Apoyos Financieros			0.0	0.0	0.0	0.0
i7) Adeudos de Ejercicios Fiscales Anteriores (ADEFAS)		3,158.9	3,158.9	3,158.9	3,158.9	0.0

CODHEM

Concepto	Egresos					Subejercicio
	Aprobado	Ampliaciones/ (Reducciones)	Modificado	Devengado	Pagado	
II. Gasto Etiquetado (II=A+B+C+D+E+F+G+H+I)	0.0	0.0	0.0	0.0	0.0	0.0
A. Servicios Personales (A=a1+a2+a3+a4+a5+a6+a7)	0.0	0.0	0.0	0.0	0.0	0.0
a1) Remuneraciones al Personal de Carácter Permanente			0.0			0.0
a2) Remuneraciones al Personal de Carácter Transitorio			0.0			0.0
a3) Remuneraciones Adicionales y Especiales			0.0			0.0
a4) Seguridad Social			0.0			0.0
a5) Otras Prestaciones Sociales y Económicas			0.0			0.0
a6) Previsiones			0.0			0.0
a7) Pago de Estímulos a Servidores Públicos			0.0			0.0
B. Materiales y Suministros (B=b1+b2+b3+b4+b5+b6+b7+b8+b9)	0.0	0.0	0.0	0.0	0.0	0.0
b1) Materiales de Administración, Emisión de Documentos y Artículos Oficiales			0.0			0.0
b2) Alimentos y Utensilios			0.0			0.0
b3) Materias Primas y Materiales de Producción y Comercialización			0.0			0.0
b4) Materiales y Artículos de Construcción y de Reparación			0.0			0.0
b5) Productos Químicos, Farmacéuticos y de Laboratorio			0.0			0.0
b6) Combustibles, Lubricantes y Aditivos			0.0			0.0
b7) Vestuario, Blancos, Prendas de Protección y Artículos Deportivos			0.0			0.0
b8) Materiales y Suministros Para Seguridad			0.0			0.0
b9) Herramientas, Refacciones y Accesorios Menores			0.0			0.0
C. Servicios Generales (C=c1+c2+c3+c4+c5+c6+c7+c8+c9)	0.0	0.0	0.0	0.0	0.0	0.0
c1) Servicios Básicos			0.0			0.0
c2) Servicios de Arrendamiento			0.0			0.0
c3) Servicios Profesionales, Científicos, Técnicos y Otros Servicios			0.0			0.0
c4) Servicios Financieros, Bancarios y Comerciales			0.0			0.0
c5) Servicios de Instalación, Reparación, Mantenimiento y Conservación			0.0			0.0
c6) Servicios de Comunicación Social y Publicidad			0.0			0.0
c7) Servicios de Traslado y Viáticos			0.0			0.0
c8) Servicios Oficiales			0.0			0.0
c9) Otros Servicios Generales			0.0			0.0
D. Transferencias, Asignaciones, Subsidios y Otras Ayudas (D=d1+d2+d3+d4+d5+d6+d7+d8+d9)	0.0	0.0	0.0	0.0	0.0	0.0
d1) Transferencias Internas y Asignaciones al Sector Público			0.0			0.0
d2) Transferencias al Resto del Sector Público			0.0			0.0
d3) Subsidios y Subvenciones			0.0			0.0
d4) Ayudas Sociales			0.0			0.0
d5) Pensiones y Jubilaciones			0.0			0.0
d6) Transferencias a Fideicomisos, Mandatos y Otros Análogos			0.0			0.0
d7) Transferencias a la Seguridad Social			0.0			0.0
d8) Donativos			0.0			0.0
d9) Transferencias al Exterior			0.0			0.0
E. Bienes Muebles, Inmuebles e Intangibles (E=e1+e2+e3+e4+e5+e6+e7+e8+e9)	0.0	0.0	0.0	0.0	0.0	0.0
e1) Mobiliario y Equipo de Administración			0.0			0.0
e2) Mobiliario y Equipo Educativo y Recreativo			0.0			0.0
e3) Equipo e Instrumental Médico y de Laboratorio			0.0			0.0
e4) Vehículos y Equipo de Transporte			0.0			0.0
e5) Equipo de Defensa y Seguridad			0.0			0.0
e6) Maquinaria, Otros Equipos y Herramientas			0.0			0.0
e7) Activos Biológicos			0.0			0.0
e8) Bienes Inmuebles			0.0			0.0
e9) Activos Intangibles			0.0			0.0
F. Inversión Pública (F=f1+f2+f3)	0.0	0.0	0.0	0.0	0.0	0.0
f1) Obra Pública en Bienes de Dominio Público			0.0			0.0
f2) Obra Pública en Bienes Propios			0.0			0.0
f3) Proyectos Productivos y Acciones de Fomento			0.0			0.0
G. Inversiones Financieras y Otras Provisiones (G=g1+g2+g3+g4+g5+g6+g7)	0.0	0.0	0.0	0.0	0.0	0.0
g1) Inversiones Para el Fomento de Actividades Productivas			0.0			0.0
g2) Acciones y Participaciones de Capital			0.0			0.0
g3) Compra de Títulos y Valores			0.0			0.0
g4) Concesión de Préstamos			0.0			0.0
g5) Inversiones en Fideicomisos, Mandatos y Otros Análogos			0.0			0.0
Fideicomiso de Desastres Naturales (Informativo)			0.0			0.0
g6) Otras Inversiones Financieras			0.0			0.0
g7) Provisiones para Contingencias y Otras Erogaciones Especiales			0.0			0.0
H. Participaciones y Aportaciones (H=h1+h2+h3)	0.0	0.0	0.0	0.0	0.0	0.0
h1) Participaciones			0.0			0.0
h2) Aportaciones			0.0			0.0
h3) Convenios			0.0			0.0
I. Deuda Pública (I=i1+i2+i3+i4+i5+i6+i7)	0.0	0.0	0.0	0.0	0.0	0.0
i1) Amortización de la Deuda Pública			0.0			0.0
i2) Intereses de la Deuda Pública			0.0			0.0
i3) Comisiones de la Deuda Pública			0.0			0.0
i4) Gastos de la Deuda Pública			0.0			0.0
i5) Costo por Coberturas			0.0			0.0
i6) Apoyos Financieros			0.0			0.0
i7) Adeudos de Ejercicios Fiscales Anteriores (ADEFAS)			0.0			0.0
III. Total de Egresos (III = I + II)	184,988.5	9,158.9	194,147.4	194,147.4	180,380.9	0.0

Comisión de Derechos Humanos del Estado de México Estado Analítico del Ejercicio del Presupuesto de Egresos Detallado Clasificación Administrativa Del 1 de Enero al 31 de Diciembre de 2017 (MILES DE PESOS)						
Concepto (c)	Egresos					Subejercicio
	Aprobado	Ampliaciones/ (Reducciones)	Modificado	Devengado	Pagado	
I. Gasto No Etiquetado (I=A+B+C+D+E+F+G+H)	184,988.5	9,158.9	194,147.4	194,147.4	180,380.9	0.0
Comisión de Derechos Humanos del Estado de México	184,988.5	9,158.9	194,147.4	194,147.4	180,380.9	0.0
B. Dependencia o Unidad Administrativa 2			0.0	0.0		0.0
C. Dependencia o Unidad Administrativa 3			0.0	0.0		0.0
D. Dependencia o Unidad Administrativa 4			0.0	0.0		0.0
E. Dependencia o Unidad Administrativa 5			0.0	0.0		0.0
F. Dependencia o Unidad Administrativa 6			0.0	0.0		0.0
G. Dependencia o Unidad Administrativa 7			0.0	0.0		0.0
H. Dependencia o Unidad Administrativa xx			0.0	0.0		0.0
II. Gasto Etiquetado (II=A+B+C+D+E+F+G+H)	0.0	0.0	0.0	0.0	0.0	0.0
Comisión de Derechos Humanos del Estado de México			0.0	0.0		0.0
B. Dependencia o Unidad Administrativa 2			0.0	0.0		0.0
C. Dependencia o Unidad Administrativa 3			0.0	0.0		0.0
D. Dependencia o Unidad Administrativa 4			0.0	0.0		0.0
E. Dependencia o Unidad Administrativa 5			0.0	0.0		0.0
F. Dependencia o Unidad Administrativa 6			0.0	0.0		0.0
G. Dependencia o Unidad Administrativa 7			0.0	0.0		0.0
H. Dependencia o Unidad Administrativa xx			0.0	0.0		0.0
III. Total de Egresos (III = I + II)	184,988.5	9,158.9	194,147.4	194,147.4	180,380.9	0.0

C O D H E M

Comisión de Derechos Humanos del Estado de México Estado Analítico del Ejercicio del Presupuesto de Egresos Detallado Clasificación Funcional (Finalidad y Función) Del 1 de Enero al 31 de Diciembre de 2017 (MILES DE PESOS)						
Concepto (c)	Egresos					Subejercicio (e)
	Aprobado (d)	Ampliaciones/ (Reducciones)	Modificado	Devengado	Pagado	
I. Gasto No Etiquetado (I=A+B+C+D)	184,988.5	9,158.9	194,147.4	194,147.4	180,380.9	0.0
A. Gobierno (A=a1+a2+a3+a4+a5+a6+a7+a8)	184,988.5	6,000.0	190,988.5	190,988.5	177,222.0	0.0
a1) Legislación			0.0			0.0
a2) Justicia	184,988.5	6,000.0	190,988.5	190,988.5	177,222.0	0.0
a3) Coordinación de la Política de Gobierno			0.0	0.0	0.0	0.0
a4) Relaciones Exteriores			0.0			0.0
a5) Asuntos Financieros y Hacendarios			0.0			0.0
a6) Seguridad Nacional			0.0			0.0
a7) Asuntos de Orden Público y de Seguridad Interior			0.0			0.0
a8) Otros Servicios Generales			0.0			0.0
B. Desarrollo Social (B=b1+b2+b3+b4+b5+b6+b7)	0.0	0.0	0.0	0.0	0.0	0.0
b1) Protección Ambiental			0.0			0.0
b2) Vivienda y Servicios a la Comunidad			0.0			0.0
b3) Salud			0.0			0.0
b4) Recreación, Cultura y Otras Manifestaciones Sociales			0.0			0.0
b5) Educación			0.0			0.0
b6) Protección Social			0.0			0.0
b7) Otros Asuntos Sociales			0.0			0.0
C. Desarrollo Económico (C=c1+c2+c3+c4+c5+c6+c7+c8+c9)	0.0	0.0	0.0	0.0	0.0	0.0
c1) Asuntos Económicos, Comerciales y Laborales en General			0.0			0.0
c2) Agropecuaria, Silvicultura, Pesca y Caza			0.0			0.0
c3) Combustibles y Energía			0.0			0.0
c4) Minería, Manufacturas y Construcción			0.0			0.0
c5) Transporte			0.0			0.0
c6) Comunicaciones			0.0			0.0
c7) Turismo			0.0			0.0
c8) Ciencia, Tecnología e Innovación			0.0			0.0
c9) Otras Industrias y Otros Asuntos Económicos			0.0			0.0
D. Otras No Clasificadas en Funciones Anteriores (D=d1+d2+d3+d4)	0.0	3,158.9	3,158.9	3,158.9	3,158.9	0.0
d1) Transacciones de la Deuda Pública / Costo Financiero de la Deuda			0.0			0.0
d2) Transferencias, Participaciones y Aportaciones Entre Diferentes Niveles y Ordenes de Gobierno			0.0			0.0
d3) Saneamiento del Sistema Financiero			0.0			0.0
d4) Adeudos de Ejercicios Fiscales Anteriores		3,158.9	3,158.9	3,158.9	3,158.9	0.0
II. Gasto Etiquetado (II=A+B+C+D)	0.0	0.0	0.0	0.0	0.0	0.0
A. Gobierno (A=a1+a2+a3+a4+a5+a6+a7+a8)	0.0	0.0	0.0	0.0	0.0	0.0
a1) Legislación			0.0			0.0
a2) Justicia			0.0			0.0
a3) Coordinación de la Política de Gobierno			0.0			0.0
a4) Relaciones Exteriores			0.0			0.0
a5) Asuntos Financieros y Hacendarios			0.0			0.0
a6) Seguridad Nacional			0.0			0.0
a7) Asuntos de Orden Público y de Seguridad Interior			0.0			0.0
a8) Otros Servicios Generales			0.0			0.0
B. Desarrollo Social (B=b1+b2+b3+b4+b5+b6+b7)	0.0	0.0	0.0	0.0	0.0	0.0
b1) Protección Ambiental			0.0			0.0
b2) Vivienda y Servicios a la Comunidad			0.0			0.0
b3) Salud			0.0			0.0
b4) Recreación, Cultura y Otras Manifestaciones Sociales			0.0			0.0
b5) Educación			0.0			0.0
b6) Protección Social			0.0			0.0
b7) Otros Asuntos Sociales			0.0			0.0
C. Desarrollo Económico (C=c1+c2+c3+c4+c5+c6+c7+c8+c9)	0.0	0.0	0.0	0.0	0.0	0.0
c1) Asuntos Económicos, Comerciales y Laborales en General			0.0			0.0
c2) Agropecuaria, Silvicultura, Pesca y Caza			0.0			0.0
c3) Combustibles y Energía			0.0			0.0
c4) Minería, Manufacturas y Construcción			0.0			0.0
c5) Transporte			0.0			0.0
c6) Comunicaciones			0.0			0.0
c7) Turismo			0.0			0.0
c8) Ciencia, Tecnología e Innovación			0.0			0.0
c9) Otras Industrias y Otros Asuntos Económicos			0.0			0.0
D. Otras No Clasificadas en Funciones Anteriores (D=d1+d2+d3+d4)	0.0	0.0	0.0	0.0	0.0	0.0
d1) Transacciones de la Deuda Pública / Costo Financiero de la Deuda			0.0			0.0
d2) Transferencias, Participaciones y Aportaciones Entre Diferentes Niveles y Ordenes de Gobierno			0.0			0.0
d3) Saneamiento del Sistema Financiero			0.0			0.0
d4) Adeudos de Ejercicios Fiscales Anteriores			0.0			0.0
III. Total de Egresos (III = I + II)	184,988.5	9,158.9	194,147.4	194,147.4	180,380.9	0.0

CUENTA PÚBLICA DEL GOBIERNO, ORGANISMOS AUXILIARES Y AUTÓNOMOS DEL ESTADO DE MÉXICO 2017

Comisión de Derechos Humanos del Estado de México Estado Analítico del Ejercicio del Presupuesto de Egresos Detallado Clasificación de Servicios Personales por Categoría Del 1 de Enero al 31 de Diciembre de 2017 (MILES DE PESOS)						
Concepto (c)	Egresos					Subejercicio
	Aprobado	Ampliaciones/ (Reducciones)	Modificado	Devengado	Pagado	
I. Gasto No Etiquetado (I=A+B+C+D+E+F)	151,792.7	-11,046.0	140,746.7	140,746.7	140,746.7	0.0
A. Personal Administrativo y de Servicio Público	151,792.7	-11,046.0	140,746.7	140,746.7	140,746.7	0.0
B. Magisterio			0.0			0.0
C. Servicios de Salud (C=c1+c2)	0.0	0.0	0.0	0.0	0.0	0.0
c1) Personal Administrativo			0.0			0.0
c2) Personal Médico, Paramédico y afin			0.0			0.0
D. Seguridad Pública			0.0			0.0
E. Gastos asociados a la implementación de nuevas leyes federales o reformas a las mismas (E = e1 + e2)	0.0	0.0	0.0	0.0	0.0	0.0
e1) Nombre del Programa o Ley 1			0.0			0.0
e2) Nombre del Programa o Ley 2			0.0			0.0
F. Sentencias laborales definitivas			0.0			0.0
II. Gasto Etiquetado (II=A+B+C+D+E+F)	0.0	0.0	0.0	0.0	0.0	0.0
A. Personal Administrativo y de Servicio Público			0.0			0.0
B. Magisterio			0.0			0.0
C. Servicios de Salud (C=c1+c2)	0.0	0.0	0.0	0.0	0.0	0.0
c1) Personal Administrativo			0.0			0.0
c2) Personal Médico, Paramédico y afin			0.0			0.0
D. Seguridad Pública			0.0			0.0
E. Gastos asociados a la implementación de nuevas leyes federales o reformas a las mismas (E = e1 + e2)	0.0	0.0	0.0	0.0	0.0	0.0
e1) Nombre del Programa o Ley 1			0.0			0.0
e2) Nombre del Programa o Ley 2			0.0			0.0
F. Sentencias laborales definitivas			0.0			0.0
III. Total del Gasto en Servicios Personales (III = I + II)	151,792.7	-11,046.0	140,746.7	140,746.7	140,746.7	0.0