



CUENTA PÚBLICA DEL GOBIERNO, ORGANISMOS AUXILIARES Y AUTÓNOMOS DEL ESTADO DE MÉXICO

2017

ANEXOS DEL TOMO II “EJERCICIO PRESUPUESTAL
INTEGRADO DEL PODER EJECUTIVO”

VOLUMEN 10





CUENTA PÚBLICA DEL GOBIERNO, ORGANISMOS AUXILIARES Y AUTÓNOMOS DEL ESTADO DE MÉXICO 2017

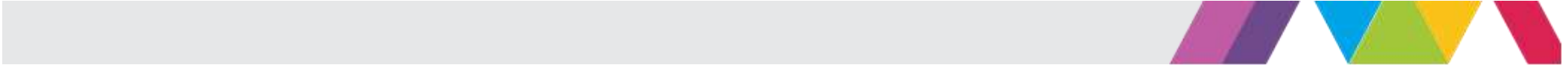



FINALIDAD 03

DESARROLLO ECONÓMICO





CUENTA PÚBLICA DEL GOBIERNO, ORGANISMOS AUXILIARES Y AUTÓNOMOS DEL ESTADO DE MÉXICO 2017

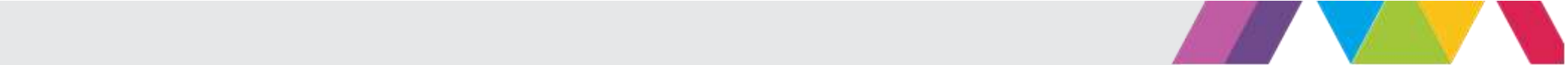

030903010101

ANEXO 66
IIFAEM

CREDENCIALIZACIÓN DE ARTESANOS

No.	Apellido Paterno	Apellido Materno	Nombre (S)	Región	Municipio	Localidad	Descripción	Mes	Rama Artesanal
954	Tomas	Doroteo	Cristóbal	II	Ixtlahuaca	La Concepción de los Baños	Cartilla	22-mar-17	Textiles
955	Calixto	Reyes	Juan	XV	Villa de Allende	San Felipe Santiago	Cartilla	22-mar-17	Textiles
956	Francisco	Sebastián	Roberto	II	Ixtlahuaca	La Concepción de los Baños	Cartilla	22-mar-17	Textiles
957	Morales	Antonio	Angelina	II	Ixtlahuaca	La Concepción de los Baños	Cartilla	22-mar-17	Textiles
958	Hernández	Cruz	Beatriz	XV	Villa de Allende	San Felipe Santiago	Cartilla	22-mar-17	Textiles
959	García	Arteaga	Catalina	II	San Felipe del Progreso	El Fresno Nichi	Cartilla	22-mar-17	Textiles
960	Contreras	Ramirez	Silvia	II	San Felipe del Progreso	Fresno Nichi	Cartilla	22-mar-17	Textiles
961	José	Juan	AMalia	II	Ixtlahuaca	Jalpa de los Baños	Cartilla	23-mar-17	Textiles
962	Estrada	Mejía	Rafael	XIII	Metepéc	Espiritu Santo	Cartilla	24-mar-17	Alfarería y Cerámica
963	Gregorio	Calixto	Pablo	VII	Temoaya	Jiquipilco El Viejo	Cartilla	24-mar-17	Textiles
964	Valdez	González	Fernando	XV	Donato Guerra	San Juan Xoconusco	Cartilla	24-mar-17	Fibras Vegetales
965	Fidel	Lopez	Margarita	II	Ixtlahuaca	La Concepción de los Baños	Cartilla	24-mar-17	Textiles

030903010101

ANEXO 66
IIFAEM

CREDENCIALIZACIÓN DE ARTESANOS

No.	Apellido Paterno	Apellido Materno	Nombre (S)	Región	Municipio	Localidad	Descripción	Mes	Rama Artesanal
966	Antonio	Mendoza	Paula	II	Ixtlahuaca	La Concepción de los Baños	Cartilla	24-mar-17	Textiles
967	Cruz	Cuellar	Aziyadet	XV	Donato Guerra	San Agustín de las Palmas	Cartilla	24-mar-17	Textiles
968	Mundo	Díaz	Conrado	XIII	Zinacantepec	Santa Cruz Cuauhtenco	Cartilla	24-mar-17	Confitería
969	Tomas	Doroteo	León	II	Ixtlahuaca	La Concepción de los Baños	Cartilla	27-mar-17	Textiles
970	Morales	Pérez	Rocío	II	Ixtlahuaca	La Concepción de los Baños	Cartilla	27-mar-17	Textiles
971	Tomas	Doroteo	Cristina	II	Ixtlahuaca	La Concepción de los Baños	Cartilla	27-mar-17	Textiles
972	Ojeda	González	Fabiola	XV	Donato Guerra	San Juan Xoconusco	Cartilla	27-mar-17	Fibras Vegetales
973	De Jesús	Segundo	Reyna	II	El Oro	Santiago Oxtempan	Cartilla	27-mar-17	Fibras Vegetales
974	Ojeda	Barbero	Martha Laura	XIII	Toluca	Parques Nacionales	Cartilla	27-mar-17	Varios
975	Delgadillo	Dorazco	Damiana	VII	Tianguistenco	San José Mezapa	Cartilla	27-mar-17	Textiles
976	Alvarado	Lara	José Carlos	VII	Tianguistenco	Guadalupe Yancuictlalpán	Cartilla	27-mar-17	Textiles
977	Juárez	Serrano	Guillermo	VII	Tianguistenco	Guadalupe Yancuictlalpán	Cartilla	27-mar-17	Textiles

030903010101

ANEXO 66
IIFAEM

CREDENCIALIZACIÓN DE ARTESANOS

No.	Apellido Paterno	Apellido Materno	Nombre (S)	Región	Municipio	Localidad	Descripción	Mes	Rama Artesanal
978	Martínez	Reyes	Alejandro	VII	Tianguistenco	Centro	Cartilla	27-mar-17	Textiles
979	Vega	Alarcón	Benen	VII	Tianguistenco	Guadalupe Yancuictlalpán	Cartilla	27-mar-17	Textiles
980	Rivera	Alarcón	María Guadalupe	VII	Tianguistenco	Guadalupe Yancuictlalpán	Cartilla	27-mar-17	Textiles
981	Hernández	Albarrán	Fidel	VIII	Nicolás Romero	Independencia 1a. Sección	Cartilla	28-mar-17	Herrería Artística
982	Olmos	Godínez	Fernando	XIII	Zinacantepec	Santa María del Monte	Cartilla	28-mar-17	Madera
983	Gutiérrez	Ballesteros	Sócrates	VII	Lerma	San Pedro Tultepec	Cartilla	28-mar-17	Madera
984	Dávila	Martínez	Sabina	VII	Lerma	San Pedro Tultepec	Cartilla	28-mar-17	Madera
985	Martínez	Morales	Sergio Uriel	VII	Lerma	San Pedro Tultepec	Cartilla	28-mar-17	Madera
986	Escobar	Varela	Guadalupe	VII	Lerma	San Lorenzo Huitzizilapan	Cartilla	28-mar-17	Textiles
987	Flores	Meza	Diana Laura	VII	Lerma	San Pedro Tultepec	Cartilla	28-mar-17	Madera
988	Clemente	Ugalde	Leticia	II	Acambay	Pueblo Nuevo	Cartilla	30-mar-17	Fibras Vegetales
989	García	Agustín	IrMa	II	Acambay	La Soledad	Cartilla	30-mar-17	Fibras Vegetales

030903010101

ANEXO 66
IIFAEM

CREDENCIALIZACIÓN DE ARTESANOS

No.	Apellido Paterno	Apellido Materno	Nombre (S)	Región	Municipio	Localidad	Descripción	Mes	Rama Artesanal
990	Mateos	Alvina	Regina Nemoria	II	Acambay	Doxteje Centro	Cartilla	30-mar-17	Textiles
991	Santos	Esteban	Eleuteria	II	Acambay	Pueblo Nuevo	Cartilla	30-mar-17	Fibras Vegetales
992	Sarmiento	Sánchez	Paula	II	San Felipe del Progreso	El Fresno Nichi	Cartilla	30-mar-17	Textiles
993	García	Segundo	Magdalena	II	San Felipe del Progreso	El Fresno Nichi	Cartilla	30-mar-17	Textiles
994	Hernández	Morales	Irene	II	Acambay	Pueblo Nuevo	Cartilla	30-mar-17	Fibras Vegetales
995	Fernández	Albarrán	José	II	Acambay	Pueblo Nuevo	Cartilla	30-mar-17	Fibras Vegetales
996	Galicia	Francisca	Tomasa Julia	II	Acambay	Pueblo Nueva	Cartilla	30-mar-17	Fibras Vegetales
997	Valencia	Ricardo	Francisca	II	Acambay	Pueblo Nuevo	Cartilla	30-mar-17	Fibras Vegetales
998	Lopez	Bibiano	Jesús	II	Acambay	Ganzda	Cartilla	30-mar-17	Fibras Vegetales
999	Ángeles	Alfonsa	Filomena	II	Acambay	Pueblo Nuevo	Cartilla	30-mar-17	Fibras Vegetales
1000	José	Nicolás	Oralia	II	Acambay	Pueblo Nuevo	Cartilla	30-mar-17	Fibras Vegetales
1001	Cruz	Peña	Paloma	II	Acambay	Pueblo Nuevo	Cartilla	30-mar-17	Fibras Vegetales

030903010101

ANEXO 66
IIFAEM

CREDENCIALIZACIÓN DE ARTESANOS

No.	Apellido Paterno	Apellido Materno	Nombre (S)	Región	Municipio	Localidad	Descripción	Mes	Rama Artesanal
1002	Bartolo	Lopez	Gabriela	II	Ixtlahuaca	La Concepción de los Baños	Cartilla	31-mar-17	Textiles
1003	Bartolo	Lopez	Mary Cruz	II	Ixtlahuaca	Jalpa de los Baños	Cartilla	31-mar-17	Textiles
1004	Aguilar	Cenobio	Yanet	II	Ixtlahuaca	Jalpa de los Baños	Cartilla	31-mar-17	Textiles
1005	Cenobio	Cruz	Sofía	II	Ixtlahuaca	Jalpa de Dolores	Cartilla	31-mar-17	Textiles
1006	García	Cruz	Abel	II	San Felipe del Progreso	Los Plateros	Recartilla	29-mar-17	Orfebrería y Joyería
1007	García	Cruz	Eleazar	II	San Felipe del Progreso	Ejido de Palmillas	Recartilla	29-mar-17	Orfebrería y Joyería
1008	De Jesús	Ignacio	Erasmus	II	Ixtlahuaca	San Cristóbal de los Baños	Recartilla	01-mar-17	Textiles
1009	Ugarte	Cardoso	Lilia	VI	Temascaltepec	San Pedro Tenayac	Recartilla	01-mar-17	Textiles
1010	Esquivel	Rodríguez	María de Lourdes	V	Teotihuacán	San Francisco Mazapa	Recartilla	01-mar-17	lapidaria y Cantera
1011	Martínez	Lopez	Haide	XV	Villa de Allende	San Felipe Santiago	Recartilla	03-mar-17	Textiles
1012	Lopez	Contreras	Eloísa	XV	Villa de Allende	San Felipe Santiago	Recartilla	01-mar-17	Textiles
1013	Reyes	González	Esther	XV	Villa de Allende	San Felipe Santiago	Recartilla	28-mar-17	Textiles

030903010101

ANEXO 66
IIFAEM

CREDENCIALIZACIÓN DE ARTESANOS

No.	Apellido Paterno	Apellido Materno	Nombre (S)	Región	Municipio	Localidad	Descripción	Mes	Rama Artesanal
1014	Enríquez	Cruz	Fidelina	XV	Villa de Allende	San Felipe Santiago	Recartilla	01-mar-17	Textiles
1015	Reyes	Martínez	Lilia	XV	Villa de Allende	San Felipe Santiago	Recartilla	03-mar-17	Textiles
1016	Calixto	Reyes	Lucrecia	XV	Villa de Allende	San Felipe Santiago	Recartilla	01-mar-17	Textiles
1017	Becerril	Ricardo	Gilberta Florencia	II	Acambay	Pueblo Nuevo	Recartilla	01-mar-17	Fibras Vegetales
1018	Martínez	Gonzaga	Yolanda	XV	Villa de Allende	San Felipe Santiago	Recartilla	01-mar-17	Textiles
1019	Bernal	Alva	Margarita Juana	VI	Tenancingo	La Mesita	Recartilla	01-mar-17	Fibras Vegetales
1020	Rueda	Lopez	Carlos Gerardo	IV	Villa del Carbón	Cabecera Municipal	Recartilla	28-mar-17	Talabartería
1021	Arenas	Ortiz	Filemón	V	San Martín de las Pirámides	Centro	Recartilla	01-mar-17	Lapidaria y Cantera
1022	Onofre	Martínez	Marcelino	II	Temascalcingo	Mesa de Bañi	Recartilla	01-mar-17	Alfarería y Cerámica
1023	Núñez	Torres	Victor Octavio	V	San Martín de las Pirámides	Centro	Recartilla	01-mar-17	Lapidaria y Cantera
1024	Rogel	Salazar	Francisco	VI	Tenancingo	La Mesita	Recartilla	01-mar-17	Fibras Vegetales
1025	Velázquez	Cuevas	Juan Enrique	V	San Martín de las Pirámides	Pueblo San Martín	Recartilla	01-mar-17	Lapidaria y Cantera

030903010101

ANEXO 66
IIFAEM

CREDENCIALIZACIÓN DE ARTESANOS

No.	Apellido Paterno	Apellido Materno	Nombre (S)	Región	Municipio	Localidad	Descripción	Mes	Rama Artesanal
1026	Vázquez	Romero	Martha Patricia	XVI	Zumpango	Santiago 1ra.Secc	Recartilla	01-mar-17	Papelería y Cartonería
1027	Segundo	Olivares	Eugenia	II	Ixtlahuaca	La Concepción de los Baños	Recartilla	01-mar-17	Textiles
1028	Becerril	Torres	Yeni	II	Temascalcingo	Mesa de Bañí	Recartilla	01-mar-17	Alfarería y Cerámica
1029	Onofre	Martínez	Marcos	II	Temascalcingo	Mesa de Bañí	Recartilla	01-mar-17	Alfarería y Cerámica
1030	Franco	Díaz	Juan	VI	Tenancingo	Chalchihuapán	Recartilla	01-mar-17	Fibras Vegetales
1031	Reyes	Delgado	Gloria Lucina	XV	Villa de Allende	San Felipe Santiago	Recartilla	01-mar-17	Textiles
1032	Reyes	Marín	Paulina	XV	Villa de Allende	San Felipe Santiago	Recartilla	01-mar-17	Textiles
1033	Martínez	Reyes	Ofelia	XV	Villa de Allende	San Felipe Santiago	Recartilla	01-mar-17	Textiles
1034	Martínez	Lopez	Eulalia	XV	Villa de Allende	San Felipe Santiago	Recartilla	01-mar-17	Textiles
1035	González	Garduño	Alejandra	XIII	Toluca	San Cristóbal Huichochitlán	Recartilla	01-mar-17	Fibras Vegetales
1036	Lara	Ávila	Jorge	XV	Donato Guerra	Centro	Recartilla	01-mar-17	Alfarería y Cerámica
1037	Serrano	Cañedo	Clemente Pedro	XIII	Rayón	Guadalupe	Recartilla	01-mar-17	Madera

030903010101

ANEXO 66
IIFAEM

CREDENCIALIZACIÓN DE ARTESANOS

No.	Apellido Paterno	Apellido Materno	Nombre (S)	Región	Municipio	Localidad	Descripción	Mes	Rama Artesanal
1038	Aguilar	Méndez	Margarito	V	San Martín de las Pirámides	Centro	Recartilla	01-mar-17	Lapidaria y Cantera
1039	Martínez	Policarpo	Juana	XV	Villa de Allende	San Felipe Santiago	Recartilla	03-mar-17	Textiles
1040	Reyes	Martínez	Matilde	XV	Villa de Allende	San Felipe Santiago	Recartilla	01-mar-17	Textiles
1041	Hernández	Alva	María IrMa Florina	V	San Martín de las Pirámides	Centro	Recartilla	01-mar-17	Lapidaria y Cantera
1042	Villanueva	Zepeda	Martín	XIII	Almoloya de Juárez	Mextepec	Recartilla	01-mar-17	Papelería y Cartonería
1043	Martínez	González	Marisol	II	Temascalcingo	Santa María Canchesda	Recartilla	01-mar-17	Alfarería y Cerámica
1044	De La Cruz	Romero	Francisco Celestino	II	Temascalcingo	Mesa de Bañi	Recartilla	01-mar-17	Alfarería y Cerámica
1045	Ramírez	Hernández	Irene	II	Temascalcingo	Mesa de Bañi	Recartilla	01-mar-17	Alfarería y Cerámica
1046	Flores	González	Hilario	II	Ixtlahuaca	La Concepción de los Baños	Recartilla	01-mar-17	Textiles
1047	Moreno	Rosas	Paula	II	Ixtlahuaca	Jalpa de los Baños	Recartilla	01-mar-17	Textiles
1048	Camacho	González	Inocente Cesar	VI	Tenancingo	El Huerto	Recartilla	01-mar-17	Madera
1049	Martínez	Macías	María Isabel	VI	Tenancingo	Centro	Recartilla	01-mar-17	Madera

030903010101

ANEXO 66
IIFAEM

CREDENCIALIZACIÓN DE ARTESANOS

No.	Apellido Paterno	Apellido Materno	Nombre (S)	Región	Municipio	Localidad	Descripción	Mes	Rama Artesanal
1050	Bahena	Lagunas	Pedro	VI	Zacualpan	Zotzocola	Recartilla	01-mar-17	Talabartería
1051	Francisco	Colín	Heleodora	XIII	Metepec	Barrio del Espiritu Santo	Recartilla	01-mar-17	Alfarería y Cerámica
1052	Martínez	Sotero	Carlos	II	Temascalcingo	Mesa de Bañí	Recartilla	01-mar-17	Alfarería y Cerámica
1053	Hernández	Bernal	Agustín	II	Temascalcingo	Mesa de Bañí	Recartilla	01-mar-17	Alfarería y Cerámica
1054	Hernández	Bernal	Alfonso Aurelio	II	Temascalcingo	Mesa de Bañí	Recartilla	01-mar-17	Alfarería y Cerámica
1055	Hernández	Bernal	Martín	II	Temascalcingo	Mesa de Bañí	Recartilla	01-mar-17	Alfarería y Cerámica
1056	Barrera	Barrera	Tomas	II	Temascalcingo	San Juanico El Centro	Recartilla	01-mar-17	Alfarería y Cerámica
1057	Zaldívar	Martínez	Gregorio	II	Temascalcingo	San Juanico El Centro	Recartilla	02-mar-17	Alfarería y Cerámica
1058	Barrera	Moreno	Esther	II	Temascalcingo	San Juanico El Centro	Recartilla	01-mar-17	Alfarería y Cerámica
1059	Romero	González	Rodrigo	XIII	San Antonio la Isla	Centro	Recartilla	01-mar-17	Madera
1060	Carrillo	Flores	J Asención	XIII	San Antonio la Isla	Centro	Recartilla	01-mar-17	Madera
1061	Gutierrez	Razo	Claudia	XIII	San Antonio la Isla	Cabecera Municipal	Recartilla	01-mar-17	Madera

030903010101

ANEXO 66
IIFAEM

CREDENCIALIZACIÓN DE ARTESANOS

No.	Apellido Paterno	Apellido Materno	Nombre (S)	Región	Municipio	Localidad	Descripción	Mes	Rama Artesanal
1062	Díaz	Zetina	Mario Paulino	XIII	Rayón	Centro	Recartilla	27-mar-17	Madera
1063	Castillo	Rojas	Concepción	VII	Xonacatlán	Centro	Recartilla	01-mar-17	Talabartería
1064	Limón	Santamaría	José Antonio	V	San Martín de las Pirámides	Centro	Recartilla	01-mar-17	Lapidaria y Cantera
1065	Limón	Santamaría	Humberto	V	San Martín de las Pirámides	Centro	Recartilla	01-mar-17	Lapidaria y Cantera
1066	Martínez	Martínez	Angélica	II	Temascalcingo	Santa María Canchesda	Recartilla	01-mar-17	Alfarería y Cerámica
1067	García	Ortiz	Luis	II	Temascalcingo	Santa María Canchesda	Recartilla	01-mar-17	Alfarería y Cerámica
1068	Calixto	García	Clementina	XV	Villa de Allende	San Felipe Santiago	Recartilla	01-mar-17	Textiles
1069	Reyes	Delgado	Catalina	XV	Villa de Allende	San Felipe Santiago	Recartilla	01-mar-17	Textiles
1070	García	Martínez	Celia	XV	Villa de Allende	San Felipe Santiago	Recartilla	01-mar-17	Textiles
1071	Vega	Villanueva	Yadhyra	XIII	Zinacantepec	La Veracruz	Recartilla	01-mar-17	Fibras Vegetales
1072	Rebollar	Velázquez	Patricia	II	San Felipe del Progreso	El Fresno Nichi	Recartilla	01-mar-17	Textiles
1073	Olmos	Sánchez	Araceli	II	San Felipe del Progreso	Ejido del Fresno Nichi	Recartilla	01-mar-17	Textiles

030903010101

ANEXO 66
IIFAEM

CREDENCIALIZACIÓN DE ARTESANOS

No.	Apellido Paterno	Apellido Materno	Nombre (S)	Región	Municipio	Localidad	Descripción	Mes	Rama Artesanal
1074	Nieto	Sánchez	Ofelia	VI	Tenancingo	San José Chalmita	Recartilla	01-mar-17	Textiles
1075	Alanís	Cirilo	Florencia	XV	Donato Guerra	San Simón de la laguna	Recartilla	22-mar-17	Textiles
1076	González	Dávila	José	VI	Tenancingo	Escuinapan	Recartilla	01-mar-17	Madera
1077	Limón	Martínez	Carlos	V	San Martín de las Pirámides	Centro	Recartilla	01-mar-17	Alfarería y Cerámica
1078	Rugerio	Martínez	Santa Margarita	XI	Papalotla	Barrio Mazatla	Recartilla	01-mar-17	Fibras Vegetales
1079	Flores	Colin	Jaime Alejandro	VI	Malinalco	San Andrés	Recartilla	01-mar-17	Madera
1080	Odilón	Garfias	Aristeo Serapio	II	Acambay	Pueblo Nuevo	Recartilla	01-mar-17	Fibras Vegetales
1081	Lopez	Lopez	Beatriz Adriana	II	Temascalcingo	San Juanico Centro	Recartilla	01-mar-17	Alfarería y Cerámica
1082	Cruz	Sánchez	Jovita	II	Jocotitlán	Mavoro	Recartilla	01-mar-17	Textiles
1083	Corona	Matías	Andrés	VII	Ocoyoacac	Centro	Recartilla	01-mar-17	Fibras Vegetales
1084	Rangel	Aguirre	Maura	V	Tecamac	Hueyotenco	Recartilla	01-mar-17	Orfebrería y Joyería
1085	Rodríguez	Islas	Lucía	XI	Chiautla	Nonoalco	Recartilla	01-mar-17	Fibras Vegetales

030903010101

ANEXO 66
IIFAEM

CREDENCIALIZACIÓN DE ARTESANOS

No.	Apellido Paterno	Apellido Materno	Nombre (S)	Región	Municipio	Localidad	Descripción	Mes	Rama Artesanal
1086	Torres	San Juan	Domingo	XIII	San Antonio la Isla	Centro	Recartilla	01-mar-17	Madera
1087	Zetina	Guzmán	Francisco	XIII	Rayón	San José	Recartilla	01-mar-17	Madera
1088	Martínez	Hernández	Isaura	V	San Martín de las Pirámides	Centro	Recartilla	01-mar-17	Lapidaria y Cantera
1089	Guerrero	Samperio	Antonio	V	San Martín de las Pirámides	Centro	Recartilla	01-mar-17	Lapidaria y Cantera
1090	Ramírez	Martínez	Francisco	II	Temascalcingo	Santa María Canchesda	Recartilla	01-mar-17	Alfarería y Cerámica
1091	Martínez	De Jesús	Anastasio Julián	II	Temascalcingo	Boquí Santiago Cochochitlán	Recartilla	01-mar-17	Alfarería y Cerámica
1092	Duran	De Jesús	Javier	II	Temascalcingo	Santiago Cochochitlan	Recartilla	01-mar-17	Alfarería y Cerámica
1093	Molina	Solano	Juan	XIII	San Antonio la Isla	Cuauhtémoc	Recartilla	01-mar-17	Madera
1094	Martínez	Márquez	Gonzalo	VI	Coatepec Harinas	Acuitlapilco	Recartilla	01-mar-17	Alfarería y Cerámica
1095	Martínez	Vergara	Ricardo	VI	Coatepec Harinas	Acuitlapilco	Recartilla	01-mar-17	Alfarería y Cerámica
1096	Suarez	Arévalo	Albina	VI	Tenancingo	San Juan Tetitlan	Recartilla	01-mar-17	Fibras Vegetales
1097	Landon	Roldan	Miguel	XI	Chiautla	San Antonio Tepetitlán	Recartilla	01-mar-17	Panadería

030903010101

ANEXO 66
IIFAEM

CREDENCIALIZACIÓN DE ARTESANOS

No.	Apellido Paterno	Apellido Materno	Nombre (S)	Región	Municipio	Localidad	Descripción	Mes	Rama Artesanal
1098	Landon	Sánchez	Maurino	XI	Chiautla	San Antonio Tepetitlán	Recartilla	01-mar-17	Panadería
1099	Sol	De La Vega	Romana	XI	Chiautla	San Antonio Tepetitlán	Recartilla	01-mar-17	Panadería
1100	Buendía	Roldan	María Luisa	XI	Chiautla	San Antonio Tepetitlán	Recartilla	02-mar-17	Panadería
1101	Sánchez	Quintero	Matías	XI	Chiautla	San Antonio Tepetitlán	Recartilla	01-mar-17	Panadería
1102	Roldan	Mendoza	Marisol	XI	Chiautla	San Antonio Tepetitlán	Recartilla	01-mar-17	Panadería
1103	Sánchez	Buendía	Erasmo	XI	Chiautla	San Antonio Tepetitlán	Recartilla	01-mar-17	Panadería
1104	Buendía	Hernández	Víctor Hugo	XI	Chiautla	Ocopulco	Recartilla	01-mar-17	Vidrio
1105	Landon	Sánchez	Anselmo	XI	Chiautla	San Antonio Tepetitlán	Recartilla	01-mar-17	Panadería
1106	González	Rivera	María Esther	IV	Cuautitlán Izcalli	Unidad H. Fuentes del Tepeyac	Recartilla	01-mar-17	Orfebrería y Joyería
1107	Camacho	Tapia	Daniel	VI	Tenancingo	Centro	Recartilla	01-mar-17	Madera
1108	Hernández	CaMacho	Silvia	V	San Martín de las Pirámides	Ostoyahualco	Recartilla	01-mar-17	Metalistería
1109	Hernández	Espinosa	Regula Juana	V	Teotihuacán	San Sebastián Xolalpan	Recartilla	01-mar-17	Alfarería y Cerámica

030903010101

ANEXO 66
IIFAEM

CREDENCIALIZACIÓN DE ARTESANOS

No.	Apellido Paterno	Apellido Materno	Nombre (S)	Región	Municipio	Localidad	Descripción	Mes	Rama Artesanal
1110	Bello	Olvera	Adrián	V	Teotihuacán	San Sebastián Xolalpan	Recartilla	01-mar-17	Lapidaría y Cantera
1111	Morales	Bartolo	Roberto	II	Ixtlahuaca	Jalpa de los Baños	Recartilla	01-mar-17	Textiles
1112	García	Vilchis	Juana	II	San Felipe del Progreso	Fresno Nichi	Recartilla	04-mar-17	Textiles
1113	Martínez	Lopez	Azucena	XV	Villa de Allende	San Felipe Santiago	Recartilla	01-mar-17	Textiles
1114	Vázquez	Nicolás	Josefina	II	Ixtlahuaca	San Cristóbal de los Baños	Recartilla	01-mar-17	Textiles
1115	Mendoza	Antonio	Dominga	II	Ixtlahuaca	San Cristóbal de los Baños	Recartilla	01-mar-17	Textiles
1116	Miranda	Flores	Alejandro	XI	Chiautla	San Bartolo Ixquitlan	Recartilla	01-mar-17	Madera
1117	Gómez	González	Prospero	VI	Ocuilan	Centro	Recartilla	02-mar-17	Madera
1118	García	Martínez	José Marcos	V	San Martín de las Pirámides	Centro	Recartilla	01-mar-17	Alfarería y Cerámica
1119	Olivares	Lopez	Ezequiel	XIII	San Antonio la Isla	San Lucas Tepemajalco	Recartilla	01-mar-17	Madera
1120	Avelino	Sarmiento	María del Carmen	II	San Felipe del Progreso	Ejido del Fresno Nichi	Recartilla	01-mar-17	Textiles
1121	Bartolo	García	Elidia	II	San Felipe del Progreso	El Fresno Nichi	Recartilla	01-mar-17	Textiles

030903010101

ANEXO 66
IIFAEM

CREDENCIALIZACIÓN DE ARTESANOS

No.	Apellido Paterno	Apellido Materno	Nombre (S)	Región	Municipio	Localidad	Descripción	Mes	Rama Artesanal
1122	Velázquez	Estrada	Emilia	II	San Felipe del Progreso	El Fresno Nichi	Recartilla	01-mar-17	Textiles
1123	Sánchez	Carrillo	Martín	II	San Felipe del Progreso	Los Plateros	Recartilla	29-mar-17	Orfebrería y Joyería
1124	Dominguez	Sandoval	Guillermina Jeannette	I	Chalco	Conjunto Habitacional los Alamos	Recartilla	06-mar-17	Orfebrería y Joyería
1125	Landin	Bernal	Marco Antonio	I	Chalco	Fraccionamiento los Alamos	Recartilla	06-mar-17	Varios
1126	Reyes	CaMacho	Ivone	XV	Villa de Allende	San Felipe Santiago	Recartilla	01-mar-17	Textiles
1127	Martinez	García	José Abraham	II	Temascalcingo	La Estanzuela	Recartilla	01-mar-17	Alfarería y Cerámica
1128	Flores	Rogel	Bartolo	VI	Tenancingo	San Martín Coapaxtongo	Recartilla	01-mar-17	Fibras Vegetales
1129	Torres	San Juan	Antonio Efrén	XIII	San Antonio la Isla	Centro	Recartilla	01-mar-17	Madera
1130	Porfirio	Lara	Simón Eleuterio	II	Acambay	Pueblo Nuevo	Recartilla	01-mar-17	Fibras Vegetales
1131	Lopez	Ordoñez	Francisco	VII	Tianguistenco	Guadalupe Yancuictlalpán	Recartilla	01-mar-17	Textiles
1132	Martínez	González	Isidro Juan	II	Temascalcingo	Mesa de Bañi	Recartilla	01-mar-17	Alfarería y Cerámica
1133	Martinez	González	Irinea Emilia	II	Temascalcingo	Mesa de Bañi	Recartilla	01-mar-17	Alfarería y Cerámica

030903010101

ANEXO 66
IIFAEM

CREDENCIALIZACIÓN DE ARTESANOS

No.	Apellido Paterno	Apellido Materno	Nombre (S)	Región	Municipio	Localidad	Descripción	Mes	Rama Artesanal
1134	De La Cruz	Galindo	J. Guadalupe	II	Temascalcingo	Mesa de Bañi	Recartilla	01-mar-17	Alfarería y Cerámica
1135	Delgado	Sánchez	Cita Angélica	XIII	San Antonio la Isla	Ex Rancho San Dimas	Recartilla	01-mar-17	Confitería
1136	Ramos	Pérez	Francisco Alfredo	VII	Lerma	Santa Catarina	Recartilla	01-mar-17	Varios
1137	Velázquez	Estrada	Paulino	II	San Felipe del Progreso	El Fresno Nichi	Recartilla	01-mar-17	Textiles
1138	Alvarado	Mendoza	María Magdalena	II	El Oro	Agua Escondida	Recartilla	01-mar-17	Vidrio
1139	Vásquez	Vilchis	Gabina	VI	Tenancingo	San Martín Coapaxtongo	Recartilla	01-mar-17	Fibras Vegetales
1140	Disciplina	Trejo	Isabel	V	Teotihuacán	San Francisco Mazapa	Recartilla	01-mar-17	Lapidaria y Cantera
1141	Castro	González	José Luis	XIII	San Antonio la Isla	Centro	Recartilla	01-mar-17	Madera
1142	Torres	San Juan	Narciso Leonardo	XIII	San Antonio la Isla	Centro	Recartilla	01-mar-17	Madera
1143	Lopez	Aguilar	Bernardino	XIII	San Antonio la Isla	Centro	Recartilla	01-mar-17	Madera
1144	Ponce	Vargas	Mireya	XVI	Zumpango	Santiago 2a. Sección	Recartilla	01-mar-17	Textiles
1145	Ramirez	Flores	Reyna Marbet	V	Otumba	Tlalmimilolpan	Recartilla	01-mar-17	Confitería

030903010101

ANEXO 66
IIFAEM

CREDENCIALIZACIÓN DE ARTESANOS

No.	Apellido Paterno	Apellido Materno	Nombre (S)	Región	Municipio	Localidad	Descripción	Mes	Rama Artesanal
1146	Bueno	Ortiz	Aurelio	V	Otumba	2da. de la Trinidad	Recartilla	01-mar-17	Lapidaria y Cantera
1147	García	Velázquez	José Anastasio	XI	Chiautla	Atenguillo	Recartilla	01-mar-17	Panadería
1148	García	Robles	Herminio	XI	Chiautla	Atenguillo	Recartilla	01-mar-17	Panadería
1149	Delgado	Lopez	Ma. Del Carmen	XV	Villa de Allende	San Felipe Santiago	Recartilla	22-mar-17	Textiles
1150	Delgado	Lopez	Clara	XV	Villa de Allende	San Felipe Santiago	Recartilla	22-mar-17	Textiles
1151	Martínez	Pascual	Angélica María	XV	Villa de Allende	San Felipe Santiago	Recartilla	01-mar-17	Textiles
1152	Martínez	Gonzaga	Enedina	XV	Villa de Allende	San Felipe Santiago	Recartilla	01-mar-17	Textiles
1153	Reyes	Flores	Ángela	XV	Villa de Allende	San Felipe Santiago	Recartilla	22-mar-17	Textiles
1154	Ferrer	Martínez	Yesenia	XV	Villa de Allende	San Felipe Santiago	Recartilla	01-mar-17	Textiles
1155	Martínez	Cenobio	Nohemí	XV	Villa de Allende	San Felipe Santiago	Recartilla	01-mar-17	Textiles
1156	Medina	Valerio	Ma. De Los Ángeles	II	Temascalcingo	Santa María Cancheda	Recartilla	01-mar-17	Alfarería y Cerámica
1157	Ortiz		Catalina Guillerma	II	Temascalcingo	La Mesa de Santiago	Recartilla	01-mar-17	Textiles

030903010101

ANEXO 66
IIFAEM

CREDENCIALIZACIÓN DE ARTESANOS

No.	Apellido Paterno	Apellido Materno	Nombre (S)	Región	Municipio	Localidad	Descripción	Mes	Rama Artesanal
1158	Martínez	Sotero	Mario	II	Temascalcingo	Mesa de Bañí	Recartilla	01-mar-17	Alfarería y Cerámica
1159	Rodríguez	González	Rey	II	Temascalcingo	San Juanico Centro	Recartilla	01-mar-17	Alfarería y Cerámica
1160	Martínez	Martínez	Víctor Manuel	II	Temascalcingo	Mesa de Bañí	Recartilla	01-mar-17	Alfarería y Cerámica
1161	González	García	Guillermina	II	Temascalcingo	Santa María Canchesda	Recartilla	01-mar-17	Alfarería y Cerámica
1162	García		Ignacia Petra	II	Temascalcingo	Santa María Canchesda	Recartilla	01-mar-17	Alfarería y Cerámica
1163	De La Cruz	Galindo	Ysabel Juana	II	Temascalcingo	Mesa de Bañí	Recartilla	01-mar-17	Alfarería y Cerámica
1164	González	García	Rosario	II	Temascalcingo	Santa María Canchesda	Recartilla	01-mar-17	Alfarería y Cerámica
1165	De Jesús	Ortiz	Rosa	II	Temascalcingo	Mesa de Santiago	Recartilla	01-mar-17	Textiles
1166	Martínez	Máximo	Herminia	II	Temascalcingo	Mesa de Bañí	Recartilla	01-mar-17	Alfarería y Cerámica
1167	Villafuerte	Altamirano	Jorge	XI	Chiconcuac	San Pedro	Recartilla	02-mar-17	Textiles
1168	Castro	Valdez	Gualberto	XIII	San Antonio la Isla	Centro	Recartilla	01-mar-17	Madera
1169	Albino	Miguel	Margarita	II	Aculco	La Concepción de Los Baños	Recartilla	01-mar-17	Textiles

030903010101

ANEXO 66
IIFAEM

CREDENCIALIZACIÓN DE ARTESANOS

No.	Apellido Paterno	Apellido Materno	Nombre (S)	Región	Municipio	Localidad	Descripción	Mes	Rama Artesanal
1170	Albino	Miguel	Rosa	II	Aculco	La Concepción de Los Baños	Recartilla	01-mar-17	Textiles
1171	Ponciano	Muñoz	Elizabeth	VI	Coatepec Harinas	Segunda del Monte	Recartilla	01-mar-17	Textiles
1172	Sotelo	Flores	Guadalupe	VI	Coatepec Harinas	Acuitlapilco	Recartilla	01-mar-17	Alfarería y Cerámica
1173	Ramirez	Ortega	Piedad	VI	Coatepec Harinas	Acuitlapilco	Recartilla	01-mar-17	Fibras Vegetales
1174	Lopez	Ramirez	María Noemí	VI	Coatepec Harinas	Acuitlapilco	Recartilla	01-mar-17	Fibras Vegetales
1175	Vergara	Hernández	Guillermina	VI	Coatepec Harinas	Acuitlapilco	Recartilla	01-mar-17	Fibras Vegetales
1176	Lara	Quijas	Jesús Rodrigo	VII	Ocoyoacac	Quinta Los Barandales	Recartilla	01-mar-17	Confitería
1177	Delgado	González	Eleuteria	XV	Villa de Allende	San Felipe Santiago	Recartilla	01-mar-17	Textiles
1178	Flores	Lara	Filiberto	VI	Tenancingo	San Vicente	Recartilla	01-mar-17	Madera
1179	Hernández	Flores	Angélica	VI	Tenancingo	Centro	Recartilla	01-mar-17	Fibras Vegetales
1180	Tlapaltotoli	Sarmiento	Ezequiel León	XVI	Zumpango	San Lorenzo	Recartilla	01-mar-17	Alfarería y Cerámica
1181	Díaz	León	Francisco	XIII	Toluca	San Lorenzo Tepaltitlan	Recartilla	23-mar-17	Fibras Vegetales

030903010101

ANEXO 66
IIFAEM

CREDENCIALIZACIÓN DE ARTESANOS

No.	Apellido Paterno	Apellido Materno	Nombre (S)	Región	Municipio	Localidad	Descripción	Mes	Rama Artesanal
1182	Chavaro	Bojorges	Herminia	XI	Chiconcuac	San Pedro	Recartilla	02-mar-17	Textiles
1183	Moreno	García	Martina	II	San Felipe del Progreso	El Fresno Nichi	Recartilla	22-mar-17	Textiles
1184	Monroy	Avelino	Yolanda	II	San Felipe del Progreso	Ejido del Fresno Nichi	Recartilla	01-mar-17	Textiles
1185	Riovalle	Vara	María De Jesús	VII	Tianguistenco	Guadalupe Yancuictlalpán	Recartilla	27-mar-17	Textiles
1186	Alarcón	Hernández	Rufino	VII	Tianguistenco	Guadalupe Yancuictlalpán	Recartilla	01-mar-17	Textiles
1187	Guillermo	Sánchez	Adela	II	San Felipe del Progreso	Santa Ana Nichi	Recartilla	01-mar-17	Textiles
1188	Acuitlapa	García	Jorge	XIII	Calimaya	Santa María Nativitas	Recartilla	01-mar-17	Madera
1189	Muñoz	Sandoval	Manuel	V	Otumba	Santiago Tolman	Recartilla	01-mar-17	Lapidaría y Cantera
1190	Beltrán	Aguilar	Verónica	V	Otumba	Santiago Tolman	Recartilla	01-mar-17	Papelería y Cartonería
1191	De Jesús	Ortiz	Aureliano	II	Temascalcingo	Mesa de Santiago	Recartilla	01-mar-17	Alfarería y Cerámica
1192	Sánchez	Barrera	Roberto	II	Temascalcingo	San Juanico	Recartilla	01-mar-17	Alfarería y Cerámica
1193	Sánchez	Buendía	Hugo Enrique	XI	Chiautla	Tepetitlan	Recartilla	01-mar-17	Panadería

030903010101

ANEXO 66
IIFAEM

CREDENCIALIZACIÓN DE ARTESANOS

No.	Apellido Paterno	Apellido Materno	Nombre (S)	Región	Municipio	Localidad	Descripción	Mes	Rama Artesanal
1194	Varona	Villegas	Cecilio	VI	Ocuilan	Cienega	Recartilla	01-mar-17	Fibras Vegetales
1195	Calixto	Reyes	Paulina	XV	Villa de Allende	San Felipe Santiago	Recartilla	01-mar-17	Textiles
1196	Valeriano	González	Sofía	XIII	Toluca	Jicaltepec Autopan	Recartilla	01-mar-17	Fibras Vegetales
1197	Antonio	Vicente	Sara	XV	Donato Guerra	Donato Guerra	Recartilla	01-mar-17	Textiles
1198	Vicente	Feliciano	Anastasia	XV	Donato Guerra	San Simón de la laguna	Recartilla	01-mar-17	Textiles
1199	García	Becerril	Fidel	II	Temascalcingo	La EstanzueLa	Recartilla	01-mar-17	Alfarería y Cerámica
1200	Hernández	Flores	Gabriel	II	Temascalcingo	La EstanzueLa	Recartilla	01-mar-17	Alfarería y Cerámica
1201	Zaldivar	Zaldivar	Omar	II	Temascalcingo	Mesa de Bañí	Recartilla	01-mar-17	Alfarería y Cerámica
1202	Zaldivar	Zaldivar	Ricardo	II	Temascalcingo	Mesa de Bañí	Recartilla	01-mar-17	Alfarería y Cerámica
1203	Luis	Martínez	Esthela	II	Temascalcingo	Mesa de Bañí	Recartilla	01-mar-17	Alfarería y Cerámica
1204	Rosas	Montaño	Alicia	XI	Texcoco	Texcoco	Recartilla	01-mar-17	Textiles
1205	García	Ramírez	Guadalupe	II	Temascalcingo	La EstanzueLa	Recartilla	01-mar-17	Alfarería y Cerámica
1206	Garduño	Velázquez	María Isabel	II	San Felipe del Progreso	El Fresno Nichi	Recartilla	01-mar-17	Textiles
1207	Solís	Vilchis	Cutberta	II	San Felipe del Progreso	El Fresno Nichi	Recartilla	03-mar-17	Textiles
1208	Martínez	Hernández	Francisco Benito	II	Temascalcingo	Boquí Santiago Cochochitlán	Recartilla	01-mar-17	Alfarería y Cerámica
1209	De Jesús	De Jesús	Hilaria	II	Temascalcingo	Santiago Cochochitlan	Recartilla	01-mar-17	Alfarería y Cerámica
1210	Garduño	Velásquez	Lilia	II	San Felipe del Progreso	Ejido del Fresno Nichi	Recartilla	01-mar-17	Textiles
1211	Martínez	Reyes	María de Lourdes	XV	Villa de Allende	San Felipe Santiago	Recartilla	01-mar-17	Textiles
1212	Martínez	Reyes	Martha	XV	Villa de Allende	San Felipe Santiago	Recartilla	01-mar-17	Textiles
1213	Flores	Apolinar	Gabino	II	San Felipe del Progreso	Ejido de Palmillas	Recartilla	29-mar-17	Orfebrería y Joyería
1214	Reyes	Martínez	Gustavo	XV	Villa de Allende	San Felipe Santiago	Recartilla	01-mar-17	Textiles
1215	Solís	Vilchis	Yanneth	II	San Felipe del Progreso	Ejido del Fresno Nichi	Recartilla	01-mar-17	Textiles
1216	Hernández	Pacheco	María Carmen	XIII	Toluca	San Sebastian	Recartilla	01-mar-17	Varios
1217	Guadarrama	Serrano	Oscar	XIII	Toluca	Colonia Centro	Recartilla	01-mar-17	Confitería
1218	Medrano	Valdez	Justina	XIII	Toluca	Jicaltepec Autopan	Recartilla	19-mar-17	Fibras Vegetales
1219	Rodríguez	Vega	Avedalia	V	Teotihuacán	Purificación	Recartilla	01-mar-17	Metalistería
1220	González	Sánchez	Martha	II	Temascalcingo	Purificación	Recartilla	01-mar-17	Alfarería y Cerámica

030903010101

ANEXO 66
IIFAEM

CREDENCIALIZACIÓN DE ARTESANOS

No.	Apellido Paterno	Apellido Materno	Nombre (S)	Región	Municipio	Localidad	Descripción	Mes	Rama Artesanal
1221	Sánchez	García	Antonio	II	Temascalcingo	Santa María Canchesda	Recartilla	01-mar-17	Alfarería y Cerámica
1222	Martínez	Ramírez	Luis Juan	II	Temascalcingo	Santa María Canchesda	Recartilla	01-mar-17	Alfarería y Cerámica
1223	Lopez	Nieto	Baldomero	VI	Coatepec Harinas	Acuitlapilco	Recartilla	01-mar-17	Fibras Vegetales
1224	Garduño	Beltrán	Ignacio	VI	Coatepec Harinas	San Miguel	Recartilla	01-mar-17	Madera
1225	Lopez	Ramírez	Jorge	VI	Coatepec Harinas	Acuitlapilco	Recartilla	01-mar-17	Fibras Vegetales
1226	Vega	Gómez	Eleazar	VI	Coatepec Harinas	Primera Santa Ana	Recartilla	01-mar-17	Textiles
1227	Martínez	Reyes	Ramiro Roberto	VI	Coatepec Harinas	El Salto de San Martín	Recartilla	01-mar-17	Fibras Vegetales
1228	Domínguez	Sánchez	Ma. Del Carmen	VI	Coatepec Harinas	Acuitlapilco	Recartilla	01-mar-17	Textiles
1229	Martínez	Vergara	Teresa	VI	Coatepec Harinas	Acuitlapilco	Recartilla	01-mar-17	Alfarería y Cerámica
1230	Hernández	Vergara	Roberto	VI	Coatepec Harinas	Acuitlapilco	Recartilla	01-mar-17	Fibras Vegetales
1231	Hernández	Vergara	IrMa	VI	Coatepec Harinas	Acuitlapilco	Recartilla	01-mar-17	Fibras Vegetales
1232	Cáceres	Cárdenas	Juan Arturo	XIII	Toluca	Santiago Tlaxomulco	Recartilla	01-mar-17	Alfarería y Cerámica

030903010101

ANEXO 66
IIFAEM

CREDENCIALIZACIÓN DE ARTESANOS

No.	Apellido Paterno	Apellido Materno	Nombre (S)	Región	Municipio	Localidad	Descripción	Mes	Rama Artesanal
1233	Ruiz	García	Nicolás	II	San Felipe del Progreso	Palmillas	Recartilla	29-mar-17	Orfebrería y Joyería
1234	Martínez	Garduño	Rogelio	VI	Coatepec Harinas	Acuitlapilco	Recartilla	01-mar-17	Fibras Vegetales
1235	Fernández	Romo	Judith	V	Teotihuacán	Puxtla	Recartilla	01-mar-17	Papelería y Cartonería
1236	Vargas	Bernal	Salvadora	VI	Tenancingo	La Mesita	Recartilla	01-mar-17	Fibras Vegetales
1237	Lopez	Andrés	Lucio	II	Ixtlahuaca	San Cristóbal de los Baños	Recartilla	01-mar-17	Textiles
1238	Martínez	Calixto	Ivette	XV	Villa de Allende	San Felipe Santiago	Recartilla	01-mar-17	Textiles
1239	García	Mendoza	María Elena	V	Nopaltepec	Centro	Recartilla	01-mar-17	Papelería y Cartonería
1240	Duran	Flores	Carlos	II	Temascalcingo	Santiago Coachochitlan	Recartilla	01-mar-17	Alfarería y Cerámica
1241	Saucedo	Mendoza	Magdalena	II	Temascalcingo	La Estanzuela	Recartilla	01-mar-17	Alfarería y Cerámica
1242	Hernández	Flores	Gerardo	II	Temascalcingo	La Estanzuela	Recartilla	01-mar-17	Alfarería y Cerámica
1243	Lopez	Hernández	Adrián	II	Temascalcingo	Mesa de Bañi	Recartilla	01-mar-17	Alfarería y Cerámica
1244	Pérez	Mejía	Gabriel	VII	Xonacatlán	Centro	Recartilla	01-mar-17	Textiles

030903010101

ANEXO 66
IIFAEM

CREDENCIALIZACIÓN DE ARTESANOS

No.	Apellido Paterno	Apellido Materno	Nombre (S)	Región	Municipio	Localidad	Descripción	Mes	Rama Artesanal
1245	Hernández	Trujillo	Octavio	II	Temascalcingo	Santiago Coachochitlan	Recartilla	01-mar-17	Alfarería y Cerámica
1246	Martínez	González	Alejandro	II	Temascalcingo	Mesa de Bañi	Recartilla	01-mar-17	Alfarería y Cerámica
1247	Ramos	Lechuga	Sandra	IV	Cuautitlán Izcalli	Ensueños	Recartilla	01-mar-17	Madera
1248	Sánchez	Valdez	Cruz Elena	XIII	Toluca	Jicaltepec Autopan	Recartilla	01-mar-17	Fibras Vegetales
1249	Núñez	Alejo	Fidel	II	Atacomulco	Isidro Fabela	Recartilla	01-mar-17	Madera
1250	Aguilar	Cruz	Judith	II	Ixtlahuaca	Jalpa de Dolores	Recartilla	01-mar-17	Textiles
1251	González	De Jesús	Maximino Honorio	II	Temascalcingo	Santiago Coachochitlan	Recartilla	01-mar-17	Alfarería y Cerámica
1252	Bernal	Simeón	Justo Luis	II	Temascalcingo	Santiago Coachochitlan	Recartilla	01-mar-17	Alfarería y Cerámica
1253	Aguilar	Sandoval	María de los Ángeles	V	Otumba	Santiago Tolman	Recartilla	01-mar-17	Papelería y Cartonería
1254	Contreras	Méndez	Ana Karen	V	Otumba	Santiago Tolman	Recartilla	01-mar-17	Papelería y Cartonería
1255	Ramírez	Alva	Bernardino Enrique	V	Teotihuacán	Evangelista	Recartilla	01-mar-17	Lapidaría y Cantera
1256	Longino	Reyes	Maricela	XV	Villa de Allende	San Felipe Santiago	Recartilla	22-mar-17	Textiles

030903010101

ANEXO 66
IIFAEM

CREDENCIALIZACIÓN DE ARTESANOS

No.	Apellido Paterno	Apellido Materno	Nombre (S)	Región	Municipio	Localidad	Descripción	Mes	Rama Artesanal
1257	Reyes	Martínez	Alicia	XV	Villa de Allende	San Felipe Santiago	Recartilla	22-mar-17	Textiles
1258	Martínez	Martínez	Alicia	II	Ixtlahuaca	La Concepción de los Baños	Recartilla	01-mar-17	Textiles
1259	Andrés	Martínez	Ana Yeli	II	Ixtlahuaca	La Concepción de los Baños	Recartilla	01-mar-17	Textiles
1260	Vázquez	Fermin	Camilo	II	Ixtlahuaca	La Concepción de los Baños	Recartilla	01-mar-17	Textiles
1261	Lopez	Cenovio	Emma	XV	Villa de Allende	San Felipe Santiago	Recartilla	28-mar-17	Textiles
1262	Ferrer	González	Elidió	XV	Villa de Allende	San Felipe Santiago	Recartilla	28-mar-17	Textiles
1263	Delgado	Calixto	Rosario	XV	Villa de Allende	San Felipe Santiago	Recartilla	28-mar-17	Textiles
1264	Reyes	Julián	Beatriz Adriana	XV	Villa de Allende	San Felipe Santiago	Recartilla	28-mar-17	Textiles
1265	Martínez	Lopez	María de los Ángeles	XV	Villa de Allende	San Felipe Santiago	Recartilla	01-mar-17	Textiles
1266	Martínez	Reyes	Guillermina	XV	Villa de Allende	San Felipe Santiago	Recartilla	01-mar-17	Textiles
1267	Ángeles	Mendoza	ArMando	II	Ixtlahuaca	La Concepción de los Baños	Recartilla	01-mar-17	Textiles
1268	González	Lopez	Alejandro	XIII	Toluca	San Andrés Cuexcontitlán	Recartilla	22-mar-17	Alfarería y Cerámica

030903010101

ANEXO 66
IIFAEM

CREDENCIALIZACIÓN DE ARTESANOS

No.	Apellido Paterno	Apellido Materno	Nombre (S)	Región	Municipio	Localidad	Descripción	Mes	Rama Artesanal
1269	Lara	Luciano	Josefina	II	Acambay	Detiña Ejido	Recartilla	28-mar-17	Fibras Vegetales
1270	Vargas	Fernández	Estela	XIII	Toluca	Santa Ana Tlapaltitlan	Recartilla	01-mar-17	Madera
1271	Luis	González	Rufina	II	Ixtlahuaca	San Cristóbal de los Baños	Recartilla	01-mar-17	Textiles
1272	Jiménez	Medrano	Maricela	XIII	Toluca	Jicaltepec Autopan	Recartilla	01-mar-17	Fibras Vegetales
1273	Martínez	Flores	Hortensia	XIII	Toluca	Jicaltepec Autopan	Recartilla	01-mar-17	Fibras Vegetales
1274	Jiménez	Pérez	Silvano	XIII	Toluca	Jicaltepec Autopan	Recartilla	01-mar-17	Fibras Vegetales
1275	Chávez	Martínez	Josefina	XIII	Toluca	San Pablo Autopan	Recartilla	01-mar-17	Fibras Vegetales
1276	Martínez	Álvarez	Clara	XIII	Toluca	San Pablo Autopan	Recartilla	01-mar-17	Fibras Vegetales
1277	González	CaMacho	María Elena	XIII	Meteppec	Espiritu Santo	Recartilla	01-mar-17	Alfarería y Cerámica
1278	Cañas	González	Sandra	XIII	Meteppec	Espiritu Santo	Recartilla	01-mar-17	Alfarería y Cerámica
1279	Martínez	Delgado	Adela	XV	Villa de Allende	San Felipe Santiago	Recartilla	22-mar-17	Textiles
1280	Puga	Soto	Jonathan	XIII	Toluca	Parques Nacionales	Recartilla	01-mar-17	Papelería y Cartonería

030903010101

ANEXO 66
IIFAEM

CREDENCIALIZACIÓN DE ARTESANOS

No.	Apellido Paterno	Apellido Materno	Nombre (S)	Región	Municipio	Localidad	Descripción	Mes	Rama Artesanal
1281	García	Contreras	Cándida	XIII	Toluca	Jicaltepec Autopan	Recartilla	01-mar-17	Fibras Vegetales
1282	Martínez	Pascual	Lizbeth	XV	Villa de Allende	San Felipe Santiago	Recartilla	01-mar-17	Textiles
1283	Medrano	García	Belem	XIII	Toluca	Jicaltepec Autopan	Recartilla	01-mar-17	Fibras Vegetales
1284	Bernal	González	Octavio	II	Temascalcingo	Santiago Cochochitlan	Recartilla	01-mar-17	Alfarería y Cerámica
1285	González	Martínez	Alicia Juana	II	Temascalcingo	Santiago Cochochitlan	Recartilla	01-mar-17	Alfarería y Cerámica
1286	Hernández	Resalió	Porfirio	VI	Tenancingo	San Martín Coapaxtongo	Recartilla	01-mar-17	Fibras Vegetales
1287	González	Antonio	Guillermina	II	Ixtlahuaca	La Concepción de los Baños	Recartilla	01-mar-17	Textiles
1288	Romero	Mondragón	Allan	XIII	Toluca	Fraccionamiento Prados de Tlacopa	Recartilla	01-mar-17	Varios
1289	Martínez	Martínez	Eduardo	II	Temascalcingo	Mesa de Bañí	Recartilla	01-mar-17	Alfarería y Cerámica
1290	Onofre	Martínez	Guadalupe	II	Temascalcingo	Mesa de Bañí	Recartilla	01-mar-17	Alfarería y Cerámica
1291	Martínez	González	Emilio	II	Temascalcingo	Mesa de Bañí	Recartilla	01-mar-17	Alfarería y Cerámica
1292	Soriano	González	Jorge	VII	Tianguistenco	Guadalupe Yancuictlalpán	Recartilla	01-mar-17	Textiles

030903010101

ANEXO 66
IIFAEM

CREDENCIALIZACIÓN DE ARTESANOS

No.	Apellido Paterno	Apellido Materno	Nombre (S)	Región	Municipio	Localidad	Descripción	Mes	Rama Artesanal
1293	Barrera	Hernández	Rolando	VII	Tianguistenco	Guadalupe	Recartilla	01-mar-17	Textiles
1294	Jiménez	Antonio	J. Jesús	II	Ixtlahuaca	Yancuictlalpán La Concepción de los Baños	Recartilla	01-mar-17	Textiles
1295	Ramirez	Hernández	José Luis	II	Temascalcingo	San Juanico Centro	Recartilla	01-mar-17	Alfarería y Cerámica
1296	Rebollar	Carrillo	Ofelia	II	San Felipe del Progreso	Fresno Nichi	Cartilla	01-jun-17	Textiles
1297	De Jesús	García	Julia	II	San Felipe del Progreso	Fresno Nichi	Cartilla	01-jun-17	Textiles
1298	Carrillo	García	Paula	II	San Felipe del Progreso	Fresno Nichi	Cartilla	01-jun-17	Textiles
1299	Estrada	Rodríguez	Yolanda	II	San Felipe del Progreso	Fresno Nichi	Cartilla	01-jun-17	Textiles
1300	Monroy	Garay	Ana Clara	II	San Felipe del Progreso	Fresno Nichi	Cartilla	01-jun-17	Textiles
1301	Quintana	Ramón	Juana	II	San Felipe del Progreso	Fresno Nichi	Cartilla	01-jun-17	Textiles
1302	Rebollar	Contreras	Maricela	II	San Felipe del Progreso	Fresno Nichi	Cartilla	01-jun-17	Textiles
1303	Olmos	Garduño	Carolina	II	San Felipe del Progreso	Fresno Nichi	Cartilla	01-jun-17	Textiles
1304	Morales	Téllez	Juan Oscar	II	Ixtlahuaca	Jalpa de los Baños	Cartilla	01-jun-17	Textiles
1305	Morales	Aguilar	Clemente	II	Ixtlahuaca	Jalpa de los Baños	Cartilla	01-jun-17	Textiles
1306	Rebollar	Carrillo	Ma. Elena	II	San Felipe del Progreso	Fresno Nichi	Cartilla	01-jun-17	Textiles
1307	Arteaga	Vilchis	Ernestina	II	San Felipe del Progreso	Fresno Nichi	Cartilla	01-jun-17	Textiles
1308	Monroy	Avelino	Emelia	II	San Felipe del Progreso	Fresno Nichi	Cartilla	01-jun-17	Textiles
1309	Remigio	De Jesús	Guadalupe	II	San Felipe del Progreso	Fresno Nichi	Cartilla	01-jun-17	Textiles

030903010101

ANEXO 66
IIFAEM

CREDENCIALIZACIÓN DE ARTESANOS

No.	Apellido Paterno	Apellido Materno	Nombre (S)	Región	Municipio	Localidad	Descripción	Mes	Rama Artesanal
1310	Contreras	Colín	María	II	San Felipe del Progreso	Fresno Nichi	Cartilla	01-jun-17	Textiles
1311	García	Velásquez	María	II	San Felipe del Progreso	Fresno Nichi	Cartilla	01-jun-17	Textiles
1312	Arteaga	García	Julio	II	San Felipe del Progreso	Fresno Nichi	Cartilla	01-jun-17	Textiles
1313	Velázquez	Sarmiento	Paulina	II	San Felipe del Progreso	Fresno Nichi	Cartilla	01-jun-17	Textiles
1314	Bartolo	Zepeda	Guillermina	II	San Felipe del Progreso	Fresno Nichi	Cartilla	01-jun-17	Textiles
1315	García	Solis	Guillermina	II	San Felipe del Progreso	Fresno Nichi	Cartilla	01-jun-17	Textiles
1316	Quintana	Benito	Modesta	II	San Felipe del Progreso	Fresno Nichi	Cartilla	01-jun-17	Textiles
1317	Estrada	Rodríguez	Susana	II	San Felipe del Progreso	Fresno Nichi	Cartilla	01-jun-17	Textiles
1318	Velázquez	Sarmiento	Paula	II	San Felipe del Progreso	Fresno Nichi	Cartilla	01-jun-17	Textiles
1319	Garay	Contreras	Ma. Luisa	II	San Felipe del Progreso	Fresno Nichi	Cartilla	01-jun-17	Textiles
1320	Contreras	Garay	María del Carmen	II	San Felipe del Progreso	Fresno Nichi	Cartilla	01-jun-17	Textiles
1321	Estrada	Bartolo	Marisol	II	San Felipe del Progreso	Fresno Nichi	Cartilla	01-jun-17	Textiles
1322	Pérez	Cuevas	Fernando	XIII	Toluca	Cacalomacán	Cartilla	01-jun-17	Varios
1323	Arcos	Jiménez	Beatriz Adriana	II	San Felipe del Progreso	Fresno Nichi	Cartilla	01-jun-17	Textiles
1324	Rivera	Vilchis	Angélica	II	San Felipe del Progreso	Fresno Nichi	Cartilla	01-jun-17	Textiles
1325	Medrano	Álvarez	Gregoria	II	San Felipe del Progreso	Fresno Nichi	Cartilla	01-jun-17	Textiles
1326	De La Luz	Ángeles	Felisa	II	Ixtlahuaca	La Concepción de los Baños	Cartilla	01-jun-17	Textiles
1327	Luis	De la Cruz	Cecilia	II	San Felipe del Progreso	Fresno Nichi	Cartilla	01-jun-17	Textiles
1328	Quintana	Vilchis	Elena	II	San Felipe del Progreso	Fresno Nichi	Cartilla	01-jun-17	Textiles

CREDENCIALIZACIÓN DE ARTESANOS

No.	Apellido Paterno	Apellido Materno	Nombre (S)	Región	Municipio	Localidad	Descripción	Mes	Rama Artesanal
1329	Estrada	Olmos	Celerina	II	San Felipe del Progreso	Fresno Nichi	Cartilla	01-jun-17	Textiles
1330	Ramón	Quintana	Ana Karen	II	San Felipe del Progreso	Fresno Nichi	Cartilla	01-jun-17	Textiles
1331	Odilón	Gabino	Edith	II	Ixtlahuaca	La Concepción de los Baños	Cartilla	01-jun-17	Textiles
1332	Barrios	Estévez	Isabel	II	San Felipe del Progreso	Fresno Nichi	Cartilla	01-jun-17	Textiles
1333	Fidel	Faustina	Severiano	II	Ixtlahuaca	La Concepción de los Baños	Cartilla	01-jun-17	Textiles
1334	Estrada	Alanís	Daniela	II	San Felipe del Progreso	Fresno Nichi	Cartilla	01-jun-17	Textiles
1335	Mendoza	Fidel	Ignacio	II	Ixtlahuaca	La Concepción de los Baños	Cartilla	01-jun-17	Textiles
1336	Monroy	Vilchis	Emilia	II	San Felipe del Progreso	Fresno Nichi	Cartilla	01-jun-17	Textiles
1337	Alanís	Estrada	Justina	II	San Felipe del Progreso	Fresno Nichi	Cartilla	01-jun-17	Textiles
1338	Jiménez	Nicolás	Leslie	II	Ixtlahuaca	Ejido 20 de Noviembre	Cartilla	01-jun-17	Textiles
1339	Nicolás	Ángeles	Delfina	II	Ixtlahuaca	Ejido 20 de Noviembre	Cartilla	01-jun-17	Textiles
1340	Garduño	Hipólita	Juana	II	San Felipe del Progreso	Fresno Nichi	Cartilla	01-jun-17	Textiles
1341	Marín	Teófila	Gregoria	II	San Felipe del Progreso	Fresno Nichi	Cartilla	01-jun-17	Textiles
1342	Vilchis	Barreto	Juana	II	San Felipe del Progreso	Fresno Nichi	Cartilla	01-jun-17	Textiles
1343	Arteaga	Rebollar	Elvia	II	San Felipe del Progreso	Fresno Nichi	Cartilla	01-jun-17	Textiles
1344	Estrada	Rodríguez	María Francisca	II	San Felipe del Progreso	Fresno Nichi	Cartilla	01-jun-17	Textiles
1345	Quintana	Rebollar	Daria	II	San Felipe del Progreso	Fresno Nichi	Cartilla	01-jun-17	Textiles
1346	Antonio	Ángeles	Ángel	II	Ixtlahuaca	La Concepción de los Baños	Cartilla	01-jun-17	Textiles
1347	Hernández	Sánchez	Alejandra	XIII	Toluca	Santa Ana Tlapaltitlan	Cartilla	01-jun-17	Fibras Vegetales

030903010101

ANEXO 66
IIFAEM

CREDENCIALIZACIÓN DE ARTESANOS

No.	Apellido Paterno	Apellido Materno	Nombre (S)	Región	Municipio	Localidad	Descripción	Mes	Rama Artesanal
1348	Monroy	Ramirez	José Luis	XIII	Toluca	Toluca	Cartilla	01-jun-17	Alfarería y Cerámica
1349	Jiménez	Pérez	María Dolores	IV	Villa del Carbón	El Plan	Cartilla	01-jun-17	Talabartería
1350	Flores	Zarate	Verónica	XIII	Chapultepec	Jardines de Santa Teresa	Cartilla	01-jun-17	Textiles
1351	Cesar	Atilano	Martín	XIII	San Antonio la Isla	San Lucas	Cartilla	01-jun-17	Madera
1352	Torres	González	Brigido	XIII	San Antonio la Isla	Tepemajalco	Cartilla	01-jun-17	Madera
1353	González	Olivares	Ángel	XIII	San Antonio la Isla	Centro	Cartilla	01-jun-17	Madera
1354	Manjarrez	García	Michael	XIII	San Antonio la Isla	San Lucas	Cartilla	01-jun-17	Madera
1355	Rojo	Partida	Ulises	VIII	Nicolás Romero	Tepemajalco	Cartilla	01-jun-17	Madera
1356	Delgado	García	Marcos	XV	Villa de Allende	Ampliación Morelos	Cartilla	01-jun-17	Varios
1357	Delgado	Reyes	AMalia	XV	Villa de Allende	San Felipe Santiago	Cartilla	01-jun-17	Textiles
1358	Antonio	Reyes	Maritza	XV	Villa de Allende	San Felipe Santiago	Cartilla	01-jun-17	Textiles
1359	García	Estrada	Natali	II	San Felipe del Progreso	Fresno Nichi	Cartilla	01-jun-17	Textiles
1360	Reyes	Cenobio	Genoveva	XV	Villa de Allende	San Felipe Santiago	Cartilla	01-jun-17	Textiles
1361	Valdez	García	Anhi Berenice	XV	Villa de Allende	San Felipe Santiago	Cartilla	01-jun-17	Textiles
1362	Lopez	Piña	Rosalinda	XV	Villa de Allende	San Felipe Santiago	Cartilla	01-jun-17	Textiles
1363	Hernández	Álvaro	Leopoldo	VII	Tianguistenco	Guadalupe	Cartilla	01-jun-17	Textiles
1364	Vara	Lopez	Heleodora	VII	Tianguistenco	Yancuictlalpán	Cartilla	01-jun-17	Textiles
1365	Gutierrez	Bobadilla	Rodrigo	VII	Tianguistenco	Centro	Cartilla	01-jun-17	Textiles
1366	Sánchez	García	Francisca	VII	Tianguistenco	San José Mezapa	Cartilla	01-jun-17	Textiles

030903010101

ANEXO 66
IIFAEM

CREDENCIALIZACIÓN DE ARTESANOS

No.	Apellido Paterno	Apellido Materno	Nombre (S)	Región	Municipio	Localidad	Descripción	Mes	Rama Artesanal
1367	Martínez	Salina	María Elena	VII	Tiangustenco	San José Mezapa	Cartilla	01-jun-17	Textiles
1368	García	Martínez	Manuel	VII	Lerma	San Pedro Tultepec	Cartilla	01-jun-17	Madera
1369	Colín	Gamboa	Tomasa	VII	Lerma	San Pedro Tultepec	Cartilla	01-jun-17	Madera
1370	Gutiérrez	Jiménez	Juana	VII	Lerma	San Pedro Tultepec	Cartilla	01-jun-17	Madera
1371	Vázquez	Linares	Petra	VII	Lerma	San Pedro Tultepec	Cartilla	01-jun-17	Madera
1372	Vázquez	Osorio	María	VII	Lerma	San Pedro Tultepec	Cartilla	01-jun-17	Madera
1373	Ortega	Flores	María Francisca	VII	Lerma	San Pedro Tultepec	Cartilla	01-jun-17	Madera
1374	Ibáñez	Campuzano	Simón	VII	Lerma	San Pedro Tultepec	Cartilla	01-jun-17	Madera
1375	Ortega	Flores	Marcela	VII	Lerma	San Pedro Tultepec	Cartilla	01-jun-17	Madera
1376	Gómez	Cruz	Lorena	VII	Lerma	San Pedro Tultepec	Cartilla	01-jun-17	Madera
1377	Ballesteros	Rosales	Mónica	VII	Lerma	San Pedro Tultepec	Cartilla	01-jun-17	Madera
1378	Vicencio	Vázquez	María Teresa	VII	Lerma	San Pedro Tultepec	Cartilla	01-jun-17	Madera
1379	Taboada	Cedillo	Juan José	VII	Lerma	San Pedro Tultepec	Cartilla	01-jun-17	Madera
1380	Esquivel	Dávila	Lourdes	VII	Lerma	San Pedro Tultepec	Cartilla	01-jun-17	Madera
1381	García	LiMa	Rosa María	VII	Lerma	San Pedro Tultepec	Cartilla	01-jun-17	Madera
1382	Osorio	Avelino	Salvador	VII	Lerma	San Pedro Tultepec	Cartilla	01-jun-17	Madera
1383	Gabino	Flores	Rosaura	VII	Lerma	San Pedro Tultepec	Cartilla	01-jun-17	Madera
1384	Castillo	Fuentes	Aurora	VII	Lerma	San Pedro Tultepec	Cartilla	01-jun-17	Madera
1385	Álvarez	Colín	Tania Estela	VII	Lerma	San Pedro Tultepec	Cartilla	01-jun-17	Madera

030903010101

ANEXO 66
IIFAEM

CREDENCIALIZACIÓN DE ARTESANOS

No.	Apellido Paterno	Apellido Materno	Nombre (S)	Región	Municipio	Localidad	Descripción	Mes	Rama Artesanal
1386	Osorio	Ballesteros	IrMa	VII	Lerma	San Pedro Tultepec	Cartilla	01-jun-17	Madera
1387	Gabino	Ballesteros	María Elena	VII	Lerma	San Pedro Tultepec	Cartilla	01-jun-17	Madera
1388	Campuzano	Suarez	Irene	VII	Lerma	San Pedro Tultepec	Cartilla	01-jun-17	Madera
1389	Cruz	Acosta	Elvia	VI	Tonatico	Los Amates	Cartilla	01-jun-17	Confitería
1390	Ayala	Estrada	Elizabeth	VI	Tonatico	Santa María Sur	Cartilla	01-jun-17	Fibras Vegetales
1391	Morales	Rogel	Petra Margarita	VI	Tonatico	Los Amates	Cartilla	01-jun-17	Confitería
1392	Cruz	Acosta	Higinio Alejandro	VI	Tonatico	Los Amates	Cartilla	01-jun-17	Confitería
1393	Albarrán	Guadarrama	Félix	VI	Tonatico	Santa María Norte	Cartilla	01-jun-17	Fibras Vegetales
1394	Flores	Macedo	Josefina	VI	Tonatico	Santa María Norte	Cartilla	01-jun-17	Fibras Vegetales
1395	Lopez	Andrade	Héctor	VI	Tonatico	Los Amates	Cartilla	01-jun-17	Confitería
1396	Acosta	Andrade	Juan Manuel	VI	Tonatico	Los Amates	Cartilla	01-jun-17	Confitería
1397	Rea	Cruz	José Roberto	VI	Tonatico	Los Amates	Cartilla	01-jun-17	Confitería
1398	Escamilla	Lagunas	David	VI	Tonatico	Santa María Norte	Cartilla	01-jun-17	Fibras Vegetales
1399	Lopez	Vázquez	Teresa Laura	VI	Tonatico	Los Amates	Cartilla	01-jun-17	Confitería
1400	Estrada	Hernández	María Ana Juana	VI	Tonatico	San Gaspar	Cartilla	01-jun-17	Fibras Vegetales
1401	Sandín	Meneses	Mario Aurelio	VI	Tonatico	Santa María Sur	Cartilla	01-jun-17	Fibras Vegetales
1402	Andrade	Cruz	Alfredo	VI	Tonatico	Los Amates	Cartilla	01-jun-17	Confitería
1403	Flores	Cruz	María	VI	Tonatico	Los Amates	Cartilla	01-jun-17	Confitería
1404	Flores	Lopez	Ernesto Luis	VI	Tonatico	Los Amates	Cartilla	01-jun-17	Confitería

030903010101

ANEXO 66
IIFAEM

CREDENCIALIZACIÓN DE ARTESANOS

No.	Apellido Paterno	Apellido Materno	Nombre (S)	Región	Municipio	Localidad	Descripción	Mes	Rama Artesanal
1405	Reyes	Delgado	Leonel	XV	Villa de Allende	San Felipe Santiago	Cartilla	01-jun-17	Textiles
1406	Gómez	Montiel	Paola Viviana	II	Soyaniquilpan	Fraccionamiento Valle de Oro	Cartilla	01-jun-17	Fibras Vegetales
1407	Torres	Hernández	Mariana	II	Jilotepec	Ejido de CoscoMate	Cartilla	01-jun-17	Textiles
1408	Cruz	Acosta	Elda Caritina	VI	Tonatico	Los Amates	Cartilla	01-jun-17	Confitería
1409	Isidro	Moreno	Genaro	II	Ixtlahuaca	La Concepción de los Baños	Cartilla	01-jun-17	Textiles
1410	Fermín	Hernández	Juan	II	Ixtlahuaca	La Concepción de los Baños	Cartilla	01-jun-17	Textiles
1411	García	Martínez	Viridiana	II	Ixtlahuaca	La Concepción de los Baños	Cartilla	01-jun-17	Textiles
1412	Lopez	Vázquez	Esther	II	Ixtlahuaca	Jalpa de los Baños	Cartilla	01-jun-17	Textiles
1413	Arteaga	Olmos	Laura	II	San Felipe del Progreso	Fresno Nichi	Cartilla	01-jun-17	Textiles
1414	Olmos	Monroy	Ma. Socorro	II	San Felipe del Progreso	Fresno Nichi	Cartilla	01-jun-17	Textiles
1415	Arteaga	Quintana	Genaro	II	San Felipe del Progreso	Fresno Nichi	Cartilla	01-jun-17	Textiles
1416	Torres	Orozco	Francisco Sergio	XIII	San Antonio la Isla	Ex Rancho San Dimas	Cartilla	01-jun-17	Madera
1417	Escamilla	Ortiz	Gilberto Elías	XIII	Tenango del Valle	El Coloso	Cartilla	01-jun-17	Herrería Artística
1418	Calixto	Díaz	Leticia	XV	Ixtapan del Oro	Miahuatlán	Cartilla	01-jun-17	Fibras Vegetales
1419	García	Bartolo	Marisol	II	San Felipe del Progreso	Fresno Nichi	Cartilla	01-jun-17	Textiles
1420	Rodríguez	García	María Guadalupe	II	San Felipe del Progreso	Fresno Nichi	Cartilla	01-jun-17	Textiles
1421	Solís	Moreno	María Elena	II	San Felipe del Progreso	Fresno Nichi	Cartilla	01-jun-17	Textiles
1422	Estrada	De Jesús	María Fátima	II	San Felipe del Progreso	Fresno Nichi	Cartilla	01-jun-17	Textiles
1423	Yáñez	Hernández	Rosa	VI	Malinalco	Jesús María	Cartilla	01-jun-17	Textiles

030903010101

ANEXO 66
IIFAEM

CREDENCIALIZACIÓN DE ARTESANOS

No.	Apellido Paterno	Apellido Materno	Nombre (S)	Región	Municipio	Localidad	Descripción	Mes	Rama Artesanal
1424	Martínez	García	Gabriela	II	Ixtlahuaca	La Concepción de los Baños	Cartilla	01-jun-17	Textiles
1425	Acosta	Andrade	Rufino Macario	VI	Tonatico	El Terrero	Cartilla	01-jun-17	Confitería
1426	Domínguez	Ayala	Dalia	VI	Tonatico	Tonatico	Cartilla	01-jun-17	Fibras Vegetales
1427	Vázquez	Millán	Socorro Zoila	VI	Tonatico	Los Amates	Cartilla	01-jun-17	Confitería
1428	Andrade	Núñez	Diana Irene	VI	Tonatico	Los Amates	Cartilla	01-jun-17	Confitería
1429	Lopez	Morales	José Luis	VI	Tonatico	Los Amates	Cartilla	01-jun-17	Confitería
1430	Morales	Pedroza	Rufino Joel	VI	Tonatico	San Felipe	Cartilla	01-jun-17	Confitería
1431	Cruz	Acosta	Salomón Evencio	VI	Tonatico	Los Amates	Cartilla	01-jun-17	Confitería
1432	Mondragón	Cruz	David	VI	Tonatico	San Sebastian	Cartilla	01-jun-17	Confitería
1433	Cruz	Acosta	Estela Mercedes	VI	Tonatico	San Sebastian	Cartilla	01-jun-17	Confitería
1434	Cruz	Flores	Rosario	VI	Tonatico	Los Amates	Cartilla	01-jun-17	Confitería
1435	Delgado	Andrade	Leticia Ángela	VI	Tonatico	Santa María Sur	Cartilla	01-jun-17	Confitería
1436	Andrade	Salcedo	Flora Teresa	VI	Tonatico	Santa María Sur	Cartilla	01-jun-17	Confitería
1437	Ramírez	Leguizamo	Francisco	VI	Tonatico	Los Amates	Cartilla	01-jun-17	Confitería
1438	Acosta	Yliana	Félix Tomasa	VI	Tonatico	Los Amates	Cartilla	01-jun-17	Confitería
1439	Cruz	Lopez	Ysabel Reynaldo	VI	Tonatico	Los Amates	Cartilla	01-jun-17	Confitería
1440	Andrade	Ramírez	Isaías	VI	Tonatico	San Sebastian	Recartilla	01-jun-17	Confitería
1441	Lopez	Lagunas	Eduardo	VI	Tonatico	Los Amates	Cartilla	01-jun-17	Confitería
1442	Ramírez	Lopez	Francisco	VI	Tonatico	Los Amates	Cartilla	01-jun-17	Confitería

030903010101

ANEXO 66
IIFAEM

CREDENCIALIZACIÓN DE ARTESANOS

No.	Apellido Paterno	Apellido Materno	Nombre (S)	Región	Municipio	Localidad	Descripción	Mes	Rama Artesanal
1443	Beltrán	Lagunas	Margarita Delgadina	VI	Tonatico	San Felipe	Cartilla	01-jun-17	Fibras Vegetales
1444	Medina	Estrada	Ana María	VI	Tonatico	San Gaspar	Cartilla	01-jun-17	Fibras Vegetales
1445	Gómez	Acosta	Guadalupe	VI	Tonatico	San Gaspar	Cartilla	01-jun-17	Fibras Vegetales
1446	Ferrer	Ayala	Andrea	VI	Tonatico	Santa María Sur	Cartilla	01-jun-17	Fibras Vegetales
1447	García	Leguizamo	Edgar Rodrigo	VI	Tonatico	San Gaspar	Cartilla	01-jun-17	Fibras Vegetales
1448	Arizmendi	Guadarrama	Simón Jesús	VI	Tonatico	Santa María Norte	Cartilla	01-jun-17	Confitería
1449	Rivas	Ortega	Elizabeth	VI	Tonatico	Santa María Sur	Cartilla	01-jun-17	Fibras Vegetales
1450	Domínguez	Carrillo	Marili	VI	Tonatico	La Puerta de Santiago	Cartilla	01-jun-17	Fibras Vegetales
1451	Cruz	Cruz	Rodrigo	VI	Tonatico	San Sebastian	Cartilla	01-jun-17	Confitería
1452	Lopez	Andrade	Pablo Luis	VI	Tonatico	Los Amates	Cartilla	01-jun-17	Confitería
1453	Beltrán	Zariñana	Fulgencia	VI	Tonatico	Los Amates	Cartilla	01-jun-17	Confitería
1454	Antonio	Amado	Rafaela	II	Ixtlahuaca	San Cristóbal de los Baños	Cartilla	01-jun-17	Textiles
1455	Jaimés	Hernández	Vicenta	II	Ixtlahuaca	San Cristóbal de los Baños	Cartilla	01-jun-17	Textiles
1456	Lopez	De Jesús	Noel	II	Ixtlahuaca	San Cristóbal de los Baños	Cartilla	01-jun-17	Textiles
1457	Moreno	Medina	María Lucia	II	Ixtlahuaca	Jalpa de Dolores	Cartilla	01-jun-17	Textiles
1458	Treviño	Moreno	Esther	II	Ixtlahuaca	Jalpa de Dolores	Cartilla	01-jun-17	Textiles
1459	Ángeles	Antonio	Miguel	II	Ixtlahuaca	La Concepción de los Baños	Cartilla	01-jun-17	Textiles
1460	Jiménez	Andrés	José Luis	II	Ixtlahuaca	San Cristóbal de los Baños	Cartilla	01-jun-17	Textiles
1461	Antonio	José	Martina	II	Ixtlahuaca	San Cristóbal de los Baños	Cartilla	01-jun-17	Textiles

030903010101

ANEXO 66
IIFAEM

CREDENCIALIZACIÓN DE ARTESANOS

No.	Apellido Paterno	Apellido Materno	Nombre (S)	Región	Municipio	Localidad	Descripción	Mes	Rama Artesanal
1462	José	Eugenio	María Paula	II	Ixtlahuaca	San Cristóbal de los Baños	Cartilla	01-jun-17	Textiles
1463	Antonio	De Jesús	Cecilio	II	Ixtlahuaca	San Cristóbal de los Baños	Cartilla	01-jun-17	Textiles
1464	González	Juanba	Alicia	II	Ixtlahuaca	Jalpa de los Baños	Cartilla	01-jun-17	Textiles
1465	Nicolás	Jiménez	Isabel	II	Ixtlahuaca	Jalpa de los Baños	Cartilla	01-jun-17	Textiles
1466	Ramírez	Arzate	María Lizbeth	II	Ixtlahuaca	San Joaquín del Junco	Cartilla	01-jun-17	Textiles
1467	Nabor	Leonardo	Guadalupe	XV	Donato Guerra	San Simón de la laguna	Cartilla	01-jun-17	Madera
1468	Suarez	Garduño	María Magdalena	II	Ixtlahuaca	San Joaquín del Junco	Cartilla	01-jun-17	Textiles
1469	Becerril	Suarez	Jaquelinne	II	Ixtlahuaca	San Joaquín del Junco	Cartilla	01-jun-17	Textiles
1470	Suarez	Garduño	Yolanda	II	Ixtlahuaca	San Joaquín del Junco	Cartilla	01-jun-17	Textiles
1471	Reyes	Flores	Cecilia	II	Ixtlahuaca	San Bartolo del Llano	Cartilla	01-jun-17	Textiles
1472	Jiménez	Lopez	Luis	II	Ixtlahuaca	San Cristóbal de los Baños	Cartilla	01-jun-17	Textiles
1473	De Jesús	Morales	Tony	II	Ixtlahuaca	San Francisco del Río	Cartilla	01-jun-17	Textiles
1474	Segundo	Bartolo	Norma	II	Ixtlahuaca	San Francisco del Río	Cartilla	01-jun-17	Textiles
1475	González	Espinoza	José	V	Teotihuacán	Santa María Coatlán	Cartilla	01-jun-17	Metalistería
1476	Rico	Acosta	Rosa María	II	Ixtlahuaca	La Concepción de los Baños	Cartilla	01-jun-17	Textiles
1477	Sánchez	Rico	Ignacio	II	Ixtlahuaca	La Concepción de los Baños	Cartilla	01-jun-17	Textiles
1478	Lopez	Mendoza	Dolores	II	Ixtlahuaca	San Francisco del Río	Cartilla	01-jun-17	Textiles
1479	De Jesús	Morales	Maríana	II	Ixtlahuaca	San Francisco del Río	Cartilla	01-jun-17	Textiles
1480	Fermín	González	Olivia	II	Ixtlahuaca	La Concepción de los Baños	Cartilla	01-jun-17	Textiles

030903010101

ANEXO 66
IIFAEM

CREDENCIALIZACIÓN DE ARTESANOS

No.	Apellido Paterno	Apellido Materno	Nombre (S)	Región	Municipio	Localidad	Descripción	Mes	Rama Artesanal
1481	González	Amado	Cecilia	II	Ixtlahuaca	La Concepción de los Baños	Cartilla	01-jun-17	Textiles
1482	Mendoza	Antonio	Lucero	II	Ixtlahuaca	La Concepción de los Baños	Cartilla	01-jun-17	Textiles
1483	Ángeles	José	Hipólito	II	Ixtlahuaca	La Concepción de los Baños	Cartilla	01-jun-17	Textiles
1484	González	Antonio	Jovita	II	Ixtlahuaca	Jalpa de los Baños	Cartilla	01-jun-17	Textiles
1485	Reyes	Delgado	Adela	II	Ixtlahuaca	Jalpa de los Baños	Cartilla	01-jun-17	Textiles
1486	González	Reyes	Esmeralda	II	Ixtlahuaca	Jalpa de los Baños	Cartilla	01-jun-17	Textiles
1487	Cruz	Jiménez	Mauro	II	Ixtlahuaca	La Concepción de los Baños	Cartilla	01-jun-17	Textiles
1488	Maximiliano	Bautista	Ponciano	II	Ixtlahuaca	San Cristóbal de los Baños	Cartilla	01-jun-17	Textiles
1489	Morales	Nicolás	Marisol	II	Ixtlahuaca	San Cristóbal de los Baños	Cartilla	01-jun-17	Textiles
1490	Luis	Crisanto	Miguel	II	Ixtlahuaca	San Cristóbal de los Baños	Cartilla	01-jun-17	Textiles
1491	Antonio	Gutierrez	Feliciana	II	Ixtlahuaca	San Cristóbal de los Baños	Cartilla	01-jun-17	Textiles
1492	AMado	Reyes	Martiniano	II	Ixtlahuaca	San Cristóbal de los Baños	Cartilla	01-jun-17	Textiles
1493	Antonio	Andrés	Adriana	II	Ixtlahuaca	San Cristóbal de los Baños	Cartilla	01-jun-17	Textiles
1494	Sánchez	García	María Candelaria	VII	Tianguistenco	San José Mezapa	Cartilla	01-jun-17	Textiles
1495	Jiménez	Nicolás	Jaime	II	Ixtlahuaca	Ejido 20 de Noviembre	Cartilla	01-jun-17	Textiles
1496	González	Ruiz	Juan Manuel	XIII	Toluca	San Bernardino	Cartilla	01-jun-17	Orfebrería y Joyería
1497	Enríquez	García	Gelasio	II	San Felipe del Progreso	Fresno Nichi	Cartilla	01-jun-17	Textiles
1498	Lopez	Lopez	Ismael	II	Ixtlahuaca	Ejido 20 de Noviembre	Cartilla	01-jun-17	Textiles
1499	Bartolo	Fidel	Lourdes	II	Ixtlahuaca	La Concepción de los Baños	Cartilla	01-jun-17	Textiles

030903010101

ANEXO 66
IIFAEM

CREDENCIALIZACIÓN DE ARTESANOS

No.	Apellido Paterno	Apellido Materno	Nombre (S)	Región	Municipio	Localidad	Descripción	Mes	Rama Artesanal
1500	Treviño	Miguel	Eusebio	II	Ixtlahuaca	Jalpa de Dolores	Cartilla	01-jun-17	Textiles
1501	Barrios	Sánchez	Samuel	V	Teotihuacán	San Sebastián Xolalpan	Recartilla	01-jun-17	Alfarería y Cerámica
1502	García	Ortiz	Juan	II	Temascalcingo	Santa María Canchesda	Recartilla	01-jun-17	Alfarería y Cerámica
1503	De Jesús	Andrés	Berta	II	Ixtlahuaca	San Cristóbal de los Baños	Recartilla	01-jun-17	Textiles
1504	Ramírez	García	Gregoria	V	Otumba	Centro	Recartilla	01-jun-17	Vidrio
1505	Lopez	Salvador	Ángela	XV	Villa de Allende	San Felipe Santiago	Recartilla	01-jun-17	Textiles
1506	Martínez	Lopez	Evelina	XV	Villa de Allende	San Felipe Santiago	Recartilla	01-jun-17	Textiles
1507	González	Delgado	Gabriela	XV	Villa de Allende	San Felipe Santiago	Recartilla	01-jun-17	Textiles
1508	Delgado	Martínez	Laura	XV	Villa de Allende	San Felipe Santiago	Recartilla	01-jun-17	Textiles
1509	Delgado	CaMacho	Julia	XV	Villa de Allende	San Felipe Santiago	Recartilla	01-jun-17	Textiles
1510	Martínez	Cenobio	Marlen	XV	Villa de Allende	San Felipe Santiago	Recartilla	01-jun-17	Textiles
1511	Reyes	Martínez	Zenaida	XV	Villa de Allende	San Felipe Santiago	Recartilla	01-jun-17	Textiles
1512	González	Álvarez	Guadalupe	VII	Jiquipilco	Quinta Manzana	Recartilla	01-jun-17	Textiles
1513	Alpizar	Cedano	Austreberta	VII	Tianguistenco	Guadalupe Yancuictlalpán	Recartilla	01-jun-17	Textiles
1514	Santiago	Cisneros	Miguel Ángel	V	Teotihuacán	San Sebastián Xolalpan	Recartilla	01-jun-17	Lapidaría y Cantera
1515	Albarrán	Tapia	Eduardo Noé	II	Temascalcingo	Santa María Canchesda	Recartilla	01-jun-17	Alfarería y Cerámica
1516	Jiménez	Cruz	Hilario	II	Ixtlahuaca	La Concepción de los Baños	Recartilla	01-jun-17	Textiles
1517	José	Domínguez	Marisol	II	Ixtlahuaca	La Concepción de los Baños	Recartilla	01-jun-17	Textiles
1518	Gaytán	Magaña	Ma. Elena	VII	Jiquipilco	San Juan Jiquipilco	Recartilla	01-jun-17	Textiles

030903010101

ANEXO 66
IIFAEM

CREDENCIALIZACIÓN DE ARTESANOS

No.	Apellido Paterno	Apellido Materno	Nombre (S)	Región	Municipio	Localidad	Descripción	Mes	Rama Artesanal
1519	Isidro	Amado	Ángela	II	Ixtlahuaca	San Francisco del Río	Recartilla	01-jun-17	Textiles
1520	José	Cayetano	Luis	II	Ixtlahuaca	San Francisco del Río	Recartilla	01-jun-17	Textiles
1521	Ramirez	García	Lucia	V	Otumba	Centro	Recartilla	01-jun-17	Vidrio
1522	Rangel	Mercado	Maribel	II	El Oro	Francisco I Madero	Recartilla	01-jun-17	Metalistería
1523	Reyes	Izquierdo	Roberto	XIII	San Antonio la Isla	Centro	Recartilla	01-jun-17	Madera
1524	Bernal	Zacarías	Carlos	II	Temascalcingo	Santa María Canchesda	Recartilla	01-jun-17	Alfarería y Cerámica
1525	Martínez	De la Luz	Eva	XV	Villa de Allende	San Felipe Santiago	Recartilla	01-jun-17	Textiles
1526	García	Ríos	María del Carmen	XIII	Meteppec	Espiritu Santo	Recartilla	01-jun-17	Fibras Vegetales
1527	Felipe	Ildefonso	María Inocencia	I	Valle de Chalco	Dario Martínez Palacios	Recartilla	01-jun-17	Vidrio
1528	Sarmiento	Ramón	María	II	San Felipe del Progreso	El Fresno Nichi	Recartilla	01-jun-17	Textiles
1529	Quintana	Estrada	Rufina	II	San Felipe del Progreso	El Fresno Nichi	Recartilla	01-jun-17	Textiles
1530	Aguilar	Fermin	Elia	II	Ixtlahuaca	La Concepción de los Baños	Recartilla	01-jun-17	Textiles
1531	Lopez	Peñaloza	Mario	XIII	San Antonio la Isla	San Lucas Tepemajalco	Recartilla	01-jun-17	Madera
1532	Lopez	Isidro	Catalina	II	Ixtlahuaca	La Concepción de los Baños	Recartilla	01-jun-17	Textiles
1533	Martínez	García	Antonia	XV	Villa Victoria	Mina Vieja	Recartilla	01-jun-17	Textiles
1534	Lopez	Peñaloza	Ceferino	XIII	San Antonio la Isla	Sanchez Colín	Recartilla	01-jun-17	Madera
1535	García	Velázquez	Juana	II	San Felipe del Progreso	El Fresno Nichi	Recartilla	01-jun-17	Textiles
1536	Gómez	Santiago	Adelina	XV	Villa de Allende	San Felipe Santiago	Recartilla	01-jun-17	Textiles
1537	Ballesteros	Gutierrez	Bruno	VII	Lerma	San Pedro Tultepec	Recartilla	01-jun-17	Madera

030903010101

ANEXO 66
IIFAEM

CREDENCIALIZACIÓN DE ARTESANOS

No.	Apellido Paterno	Apellido Materno	Nombre (S)	Región	Municipio	Localidad	Descripción	Mes	Rama Artesanal
1538	Flores	Méndez	Juan	VI	Tenancingo	San Mateo	Recartilla	01-jun-17	Textiles
1539	Balcázar	Armenta	Carlos	VI	Tenancingo	San Mateo	Recartilla	01-jun-17	Madera
1540	González	García	Aurelia	II	Temascalcingo	Santa María Canchesda	Recartilla	01-jun-17	Alfarería y Cerámica
1541	González	González	Juana	II	Ixtlahuaca	Jalpa de los Baños	Recartilla	01-jun-17	Textiles
1542	Delgado	Antonio	Ma. Dolores	XV	Villa de Allende	San Felipe Santiago	Recartilla	01-jun-17	Textiles
1543	Contreras	Alanís	María Guadalupe	II	San Felipe del Progreso	El Fresno Nichi	Recartilla	01-jun-17	Textiles
1544	Contreras	Contreras	Esmeralda	II	San Felipe del Progreso	El Fresno Nichi	Recartilla	01-jun-17	Textiles
1545	Rodríguez	Nava	Loreto	II	San Felipe del Progreso	Fresno Nichi	Recartilla	01-jun-17	Textiles
1546	Salgado	Urbina	Rosalina	II	San Felipe del Progreso	El Fresno Nichi	Recartilla	01-jun-17	Textiles
1547	Zepeda	De Jesús	María Esther	II	San Felipe del Progreso	Barrio de la Puerta	Recartilla	01-jun-17	Textiles
1548	Monroy	Avelino	Lucia	II	San Felipe del Progreso	Fresno Nichi	Recartilla	01-jun-17	Textiles
1549	Estrada	Olmos	Lucia	II	Atzacmulco	Fresno Nichi	Recartilla	01-jun-17	Textiles
1550	Arteaga	Vilchis	Benita	II	San Felipe del Progreso	El Fresno Nichi	Recartilla	01-jun-17	Textiles
1551	Monroy	Avelino	Alberta	II	San Felipe del Progreso	El Fresno Nichi	Recartilla	01-jun-17	Textiles
1552	García	Vilchis	Ma. Concepción	II	San Felipe del Progreso	El Fresno Nichi	Recartilla	01-jun-17	Textiles
1553	Contreras	Zepeda	Elena	II	San Felipe del Progreso	El Fresno Nichi	Recartilla	01-jun-17	Textiles
1554	Salgado	Urbina	Maximina	II	San Felipe del Progreso	El Fresno Nichi	Recartilla	01-jun-17	Textiles
1555	Salgado	Urbina	Martha	II	San Felipe del Progreso	El Fresno Nichi	Recartilla	01-jun-17	Textiles
1556	Monroy	Quintana	María del Rosario	II	San Felipe del Progreso	El Fresno Nichi	Recartilla	01-jun-17	Textiles

030903010101

ANEXO 66
IIFAEM

CREDENCIALIZACIÓN DE ARTESANOS

No.	Apellido Paterno	Apellido Materno	Nombre (S)	Región	Municipio	Localidad	Descripción	Mes	Rama Artesanal
1557	Cruz	Acosta	Elia Francisca	VI	Tonatico	Los Amates	Recartilla	01-jun-17	Confitería
1558	Rea	Flores	José	VI	Tonatico	Los Amates	Recartilla	01-jun-17	Confitería
1559	Gaytán	Duran	Fidelia	II	San Felipe del Progreso	El Fresno Nichi	Recartilla	01-jun-17	Textiles
1560	Martinez	Venegas	María del Carmen	XIII	Toluca	Azteca	Recartilla	01-jun-17	Orfebrería y Joyería
1561	Alvirde	Arratía	Ma. De Los Ángeles	VII	Tianguistenco	Guadalupe Yancuictlalpán	Recartilla	01-jun-17	Textiles
1562	Delgado	Agapito	Catalina	XV	Villa de Allende	San Felipe Santiago	Recartilla	01-jun-17	Textiles
1563	Fernández	Domínguez	Isidro	II	Acambay	Pueblo Nuevo	Recartilla	01-jun-17	Fibras Vegetales
1564	Lira	Munguía	Julia	II	San Felipe del Progreso	Fresno Nichi	Recartilla	01-jun-17	Textiles
1565	Fernández	De la Cruz	Seberiano Verulo	II	Acambay	Pueblo Nuevo	Recartilla	01-jun-17	Fibras Vegetales
1566	Cruz	Torres	Eusebio	XIV	Tultepec	Santa Isabel	Recartilla	01-jun-17	Vidrio
1567	Martínez	Delgado	Francisco	XV	Villa de Allende	San Felipe Santiago	Recartilla	01-jun-17	Textiles
1568	Rangel	Uribe	Angélica	II	El Oro	San Nicolas El Oro	Recartilla	01-jun-17	Metalistería
1569	Nava	Hernández	Eva Irene	VI	Tonatico	Santa María Sur	Recartilla	01-jun-17	Fibras Vegetales
1570	Martínez	Cenobio	Rosalía	XV	Villa de Allende	San Felipe Santiago	Recartilla	01-jun-17	Textiles
1571	Laureano	Juana	Demetrio Cristino	II	Acambay	Pueblo Nuevo	Recartilla	01-jun-17	Fibras Vegetales
1572	Reza	González	Clara	VII	Tianguistenco	Guadalupe Yancuictlalpán	Recartilla	01-jun-17	Textiles
1573	Rojas	García	Tania	XIII	Toluca	Científicos	Recartilla	01-jun-17	Alfarería y Cerámica
1574	González	Hernández	María De Jesús	V	Ecatepec	Jardines de Morelos	Recartilla	01-jun-17	Alfarería y Cerámica
1575	Arias	Alva	Brigido	XIII	Rayón	San José	Recartilla	01-jun-17	Madera

030903010101

ANEXO 66
IIFAEM

CREDENCIALIZACIÓN DE ARTESANOS

No.	Apellido Paterno	Apellido Materno	Nombre (S)	Región	Municipio	Localidad	Descripción	Mes	Rama Artesanal
1576	Alba	Antonio	Celsa	II	Ixtlahuaca	La Concepción de los Baños	Recartilla	01-jun-17	Textiles
1577	Vara	Moreno	Víctor	VII	Tianguistenco	Guadalupe Yancuictlalpán	Recartilla	01-jun-17	Textiles
1578	Ferreyra	Barrera	Lourdes	VII	Tianguistenco	Guadalupe Yancuictlalpán	Recartilla	01-jun-17	Textiles
1579	Mondragón	García	Cecilia	XIII	Zinacantepec	San Miguel	Recartilla	01-jun-17	Fibras Vegetales
1580	De La Cruz	Osorio	Inocencio	XIV	Tultepec	Xacopinca	Recartilla	01-jun-17	Vidrio
1581	Serrano	Reyes	Antonio	IV	Villa del Carbón	Cruz del Arenal	Recartilla	01-jun-17	Varios
1582	Jiménez	Mirafuentes	Ana Elena	VII	Ocoyoacac	San Pedro Cholula	Recartilla	01-jun-17	Confitería
1583	Meza	Barragán	Francisco	IX	Nezahualcóyotl	Colonia el Sol	Recartilla	01-jun-17	Metalistería
1584	Reyes	García	Antonio	XV	Valle de Bravo	Otumba	Recartilla	01-jun-17	Alfarería y Cerámica
1585	Molina	Marquina	Raúl	VI	Ixtapan de la Sal	TecoMatepec	Recartilla	01-jun-17	Madera
1586	Lopez	Calixto	Isabel	XV	Villa de Allende	San Felipe Santiago	Recartilla	01-jun-17	Textiles
1587	González	Cenobio	Inés	XV	Villa de Allende	San Felipe Santiago	Recartilla	01-jun-17	Textiles
1588	González	Chávez	Beatriz	XIII	Toluca	Rincon de San Lorenzo	Recartilla	01-jun-17	Metalistería
1589	Guzmán	Florín	Rodolfo	V	Ecatepec	Valle de Aragon Tercera.Seccionn	Recartilla	01-jun-17	Vidrio
1590	Ruelas	Tinoco	Felipe	XIII	Metepéc	Unidad Hab. Horizontal Guerrero	Recartilla	01-jun-17	Varios
1591	Tiburcio	Jiménez	J. Concepción	IV	Villa del Carbón	La Bellota	Recartilla	01-jun-17	Talabartería
1592	Reynoso	Ramos	Marlenne Citlally	VI	Malinalco	Barrio Santa María	Recartilla	01-jun-17	Textiles
1593	Velázquez	Estrada	María Teresa	II	San Felipe del Progreso	Ejido del Fresno Nichi	Recartilla	01-jun-17	Textiles

030903010101

ANEXO 66
IIFAEM

CREDENCIALIZACIÓN DE ARTESANOS

No.	Apellido Paterno	Apellido Materno	Nombre (S)	Región	Municipio	Localidad	Descripción	Mes	Rama Artesanal
1594	Castillo	Martínez	Diana Itandehui	V	Ecatepec	Fraccionamiento las Americas	Recartilla	01-jun-17	Confitería
1595	Castillo	Brena	Alberto	V	Ecatepec	San Agustín	Recartilla	01-jun-17	Confitería
1596	Pérez	García	Rodolfo	VI	Tenancingo	El Chiflón	Recartilla	01-jun-17	Textiles
1597	Montoya	León	Othón	XIII	Metepec	San Mateo	Recartilla	01-jun-17	Alfarería y Cerámica
1598	Ojeda	Anguiano	Roberto	XV	Donato Guerra	San Juan Xoconusco	Recartilla	01-jun-17	Fibras Vegetales
1599	Torres	Colindres	Enrique	XIII	San Antonio la Isla	Centro	Recartilla	01-jun-17	Madera
1600	Núñez	Castro	Cutberto	XIII	San Antonio la Isla	Centro	Recartilla	01-jun-17	Madera
1601	Garay	Quintana	María Gloria	II	San Felipe del Progreso	El Fresno Nichi	Recartilla	01-jun-17	Textiles
1602	Ramón	Arteaga	Aurelia	II	San Felipe del Progreso	El Fresno Nichi	Recartilla	01-jun-17	Textiles
1603	Garduño	Monroy	Ma. Remedios	II	El Oro	San Nicolas El Oro	Recartilla	01-jun-17	Metalistería
1604	Rangel	Uribe	María Victoria	II	El Oro	San Nicolas El Oro	Recartilla	01-jun-17	Metalistería
1605	Sánchez	Díaz	Teresa	II	El Oro	San Nicolas El Oro	Recartilla	01-jun-17	Metalistería
1606	De Jesús	Francisco	Buenaventura	II	Ixtlahuaca	San Cristóbal de los Baños	Recartilla	01-jun-17	Textiles
1607	Martínez	Lopez	Liliana	XV	Villa de Allende	San Felipe Santiago	Recartilla	01-jun-17	Textiles
1608	Reyes	Martínez	Rosa María	XV	Villa de Allende	San Felipe Santiago	Recartilla	01-jun-17	Textiles
1609	Vara	Aguilar	Rosario	VII	Capulhuac	Centro	Recartilla	01-jun-17	Textiles
1610	Fermín	González	Rocío	II	Ixtlahuaca	La Concepción de los Baños	Recartilla	01-jun-17	Textiles
1611	Solis	Vilchis	Luisa	II	San Felipe del Progreso	El Fresno Nichi	Recartilla	01-jun-17	Textiles
1612	León	CaMacho	Ma. Isabel	XIII	Metepec	Espiritu Santo	Recartilla	01-jun-17	Alfarería y Cerámica

030903010101

ANEXO 66
IIFAEM

CREDENCIALIZACIÓN DE ARTESANOS

No.	Apellido Paterno	Apellido Materno	Nombre (S)	Región	Municipio	Localidad	Descripción	Mes	Rama Artesanal
1613	León	Terrón	María Teresa	XIII	Meteppec	San Miguel Totocuitlapilco	Recartilla	01-jun-17	Alfarería y Cerámica
1614	Estrada	Gómez	Luis	XIII	Meteppec	Espiritu Santo	Recartilla	01-jun-17	Alfarería y Cerámica
1615	Lopez	Soriano	Nicolasa	VII	Tianguistenco	Guadalupe Yancuictlalpán	Recartilla	01-jun-17	Textiles
1616	Reza	Maya	Adolfo Perfecto	VII	Ocoyoacac	San Pedro Cholula	Recartilla	01-jun-17	Varios
1617	Rivero	Ortega	Sixto Luis	V	Ecatepec	San Cristóbal Centro	Recartilla	01-jun-17	Varios
1618	Zarate	Trujillo	Gregorio	XII	Tlalnepantla	Unidad Hab. el Rosario Croc III	Recartilla	01-jun-17	Alfarería y Cerámica
1619	Martínez	Reyes	Graciela	XV	Villa de Allende	San Felipe Santiago	Recartilla	01-jun-17	Textiles
1620	Martínez	Ramírez	Andrea	V	Ecatepec	San Agustín 3era Sección	Recartilla	01-jun-17	Fibras Vegetales
1621	Suarez	Valerio	Maximino	II	El Oro	El Carmen	Recartilla	01-jun-17	Fibras Vegetales
1622	Bartolo	García	Elidía	II	San Felipe del Progreso	Fresno Nichi	Recartilla	01-jun-17	Textiles
1623	García	ToMas	Wilibaldo	II	San Felipe del Progreso	Plateros	Recartilla	01-jun-17	Orfebrería y Joyería
1624	Silvestre	Constancio	Rodrigo	II	Acambay	Pueblo Nuevo	Recartilla	01-jun-17	Fibras Vegetales
1625	Alarcón	Molina	Alfonso	XIII	San Antonio la Isla	Centro	Recartilla	01-jun-17	Madera
1626	Mejía	González	Josefina Emma	VII	Ocoyoacac	San Pedro Atlapulco	Recartilla	01-jun-17	Fibras Vegetales
1627	Delgado	Martínez	Norma	XV	Villa de Allende	San Felipe Santiago	Recartilla	01-jun-17	Textiles
1628	Delgado	Martínez	Carolina	XV	Villa de Allende	San Felipe Santiago	Recartilla	01-jun-17	Textiles
1629	García	García	María Cecilia	II	San Felipe del Progreso	El Fresno Nichi	Recartilla	01-jun-17	Textiles
1630	Lopez	Hernández	Baldomero	XIII	San Antonio la Isla	Cauhtémoc	Recartilla	01-jun-17	Madera
1631	Cortes	Torres	Verónica	XVI	Zumpango	San Miguel	Recartilla	01-jun-17	Varios

030903010101

ANEXO 66
IIFAEM

CREDENCIALIZACIÓN DE ARTESANOS

No.	Apellido Paterno	Apellido Materno	Nombre (S)	Región	Municipio	Localidad	Descripción	Mes	Rama Artesanal
1632	León	Celestino	María Alicia	VII	Temoaya	Solalpan 2a. Sección	Recartilla	01-jun-17	Textiles
1633	Hernández	Martínez	Josefina	XV	Villa de Allende	San Felipe Santiago	Recartilla	01-jun-17	Textiles
1634	Martínez	González	Isabel	XV	Villa de Allende	San Felipe Santiago	Recartilla	01-jun-17	Textiles
1635	Luna	Martínez	Brígida	II	Acambay	Pueblo Nuevo	Recartilla	01-jun-17	Fibras Vegetales
1636	Arizmendi	Pedroza	Ángel	VI	Ixtapan de la Sal	TecoMatepec	Recartilla	01-jun-17	Alfarería y Cerámica
1637	Gómez	Melchor	Ma. Librada	XV	Valle de Bravo	Santa Teresa Tiloxtoc	Recartilla	01-jun-17	Confitería
1638	Remigio	De la Cruz	Rosa	XV	Villa Victoria	Mina Vieja	Recartilla	01-jun-17	Textiles
1639	Díaz	Rodríguez	Josefina	XIII	Metepéc	San Mateo	Recartilla	01-jun-17	Alfarería y Cerámica
1640	González	Andrade	Federico Marco Antonio	XIV	Tultepec	San Juan	Recartilla	01-jun-17	Papelería y Cartonería
1641	Moreno	García	Irene	II	San Felipe del Progreso	El Fresno Nichi	Recartilla	01-jun-17	Textiles
1642	García	García	Esperanza	II	San Felipe del Progreso	El Fresno Nichi	Recartilla	01-jun-17	Textiles
1643	Olmos	Esquivel	Delfina	II	San Felipe del Progreso	El Fresno Nichi	Recartilla	01-jun-17	Textiles
1644	Moreno	García	Marcela	II	San Felipe del Progreso	El Fresno Nichi	Recartilla	01-jun-17	Textiles
1645	Reyes	Martínez	Laura Patricia	XV	Villa de Allende	San Felipe Santiago	Recartilla	01-jun-17	Textiles
1646	Avelino	Sarmiento	Elena	II	San Felipe del Progreso	El Fresno Nichi	Recartilla	01-jun-17	Textiles
1647	Lopez	Pérez	Josefa	VII	Tianguistenco	Guadalupe Yancuictlalpán	Recartilla	01-jun-17	Textiles
1648	Alarcón	García	Rosana	VII	Tianguistenco	Guadalupe Yancuictlalpán	Recartilla	01-jun-17	Textiles
1649	Juárez	Carranza	María	VII	Tianguistenco	Guadalupe Yancuictlalpán	Recartilla	01-jun-17	Textiles
1650	Rojas	Bernabé	Erika	V	Tecamac	Lomas de Tecamac	Recartilla	01-jun-17	Fibras Vegetales

030903010101

ANEXO 66
IIFAEM

CREDENCIALIZACIÓN DE ARTESANOS

No.	Apellido Paterno	Apellido Materno	Nombre (S)	Región	Municipio	Localidad	Descripción	Mes	Rama Artesanal
1651	Mateos	Martínez	Fortino	II	Morelos	San Marcos Tlaxalpan	Recartilla	01-jun-17	Papelería y Cartonería
1652	Lopez	CaMacho	Erika	XV	Villa de Allende	San Felipe Santiago	Recartilla	01-jun-17	Textiles
1653	Franco	Estebes	Jocabet	II	Morelos	San Marcos Tlaxalpan	Recartilla	01-jun-17	Papelería y Cartonería
1654	González	Magno	Lidia	II	Morelos	San Marcos Tlaxalpan	Recartilla	01-jun-17	Papelería y Cartonería
1655	Crescencio	Nazario	Leopoldo	II	Morelos	San Marcos Tlaxalpan	Recartilla	01-jun-17	Papelería y Cartonería
1656	Juárez	Esteban	Fortino	II	Morelos	San Marcos Tlaxalpan	Recartilla	01-jun-17	Papelería y Cartonería
1657	Macedo	Bonilla	Juan Alberto	II	Morelos	San Marcos Tlaxalpan	Recartilla	01-jun-17	Fibras Vegetales
1658	Andrade	Félix	María Antonia	II	Morelos	San Marcos Tlaxalpan	Recartilla	01-jun-17	Papelería y Cartonería
1659	Alcántara	Vázquez	Lidia	II	Morelos	San Marcos Tlaxalpan	Recartilla	01-jun-17	Papelería y Cartonería
1660	Martínez	Nolasco	Jesús Jacobo	II	Morelos	San Marcos Tlaxalpan	Recartilla	01-jun-17	Papelería y Cartonería
1661	Flores	Miguel	Carolina	II	Morelos	San Marcos Tlaxalpan	Recartilla	01-jun-17	Papelería y Cartonería
1662	Nolasco	Fuentes	IrMa	II	Morelos	San Marcos Tlaxalpan	Recartilla	01-jun-17	Papelería y Cartonería
1663	Martínez	Nolasco	Florencia Juliana	II	Morelos	San Marcos Tlaxalpan	Recartilla	01-jun-17	Papelería y Cartonería
1664	Reyes	Carrillo	Verónica	II	San Felipe del Progreso	El Fresno Nichi	Recartilla	01-jun-17	Textiles
1665	Salinas	Lopez	Ma. Isabel	XIV	Tultepec	San Miguel Otlica	Recartilla	01-jun-17	Papelería y Cartonería
1666	Martínez	Garduño	Esthela	XV	Villa de Allende	San Felipe Santiago	Recartilla	01-jun-17	Textiles
1667	Calixto	Beltrán	María Gloria	XV	Villa de Allende	San Felipe Santiago	Recartilla	01-jun-17	Textiles
1668	González	Cenobio	Gertrudis	XV	Villa de Allende	San Felipe Santiago	Recartilla	01-jun-17	Textiles
1669	Martínez	Oliva	Lucia Delfina	V	Teotihuacán	Santa María Coatlán	Recartilla	01-jun-17	Lapidaría y Cantera

030903010101

ANEXO 66
IIFAEM

CREDENCIALIZACIÓN DE ARTESANOS

No.	Apellido Paterno	Apellido Materno	Nombre (S)	Región	Municipio	Localidad	Descripción	Mes	Rama Artesanal
1670	Hernández	Ruiz	José Juan	II	El Oro	San Nicolas El Oro	Recartilla	01-jun-17	Metalistería
1671	Cruz	Lujano	Rosa	XV	Zacazonapan	La Cañada	Recartilla	01-jun-17	Textiles
1672	Martínez	Ramírez	María del Carmen	V	Ecatepec	San Agustín 3era Sección	Recartilla	01-jun-17	Papelería y Cartonería
1673	Hernández	Sánchez	AMado Juan	II	Morelos	San Marcos Tlaxalpan	Recartilla	01-jun-17	Papelería y Cartonería
1674	Escobedo	Juárez	José	II	Morelos	San Marcos Tlaxalpan	Recartilla	01-jun-17	Papelería y Cartonería
1675	Sánchez	Mondragón	Ma. Francisca	II	San Felipe del Progreso	Ejido del Fresno Nichi	Recartilla	01-jun-17	Textiles
1676	Domínguez	Hernández	Anallely Lucero	XV	Valle de Bravo	Valle Verde	Recartilla	01-jun-17	Textiles
1677	Monter	Flores	José Luis	II	Jocotitlán	Mavoro	Recartilla	01-jun-17	Confitería
1678	Tello	Vargas	Georgina	XIII	Toluca	Fraccionamiento el Trigo	Recartilla	01-jun-17	Metalistería
1679	Encarnación	Joaquín	María Luisa	II	Morelos	San Marcos Tlaxalpan	Recartilla	01-jun-17	Papelería y Cartonería
1680	Hernández	Villasana	Emilia	VII	Tianguistenco	Guadalupe Yancuictlalpán	Recartilla	01-jun-17	Textiles
1681	Monroy	Domínguez	Antonia Luisa	II	Acambay	La Camelia	Recartilla	01-jun-17	Fibras Vegetales
1682	Pérez	Alarcón	Manuel	VII	Tianguistenco	Guadalupe Yancuictlalpán	Recartilla	01-jun-17	Textiles
1683	Mendizábal	Hernández	Eleuterio	VII	Tianguistenco	Guadalupe Yancuictlalpán	Recartilla	01-jun-17	Textiles
1684	Nonato	Díaz	Claro Juan Carlos	XIII	Metepec	San Miguel Totocuitlapilco	Recartilla	01-jun-17	Alfarería y Cerámica
1685	Velázquez	García	María	II	San Felipe del Progreso	El Fresno Nichi	Recartilla	01-jun-17	Textiles
1686	Solís	Vilchis	Ernestina	II	San Felipe del Progreso	El Fresno Nichi	Recartilla	01-jun-17	Textiles
1687	Rebollar	Vilchis	Ma. Guadalupe	II	San Felipe del Progreso	Fresno Nichi	Recartilla	01-jun-17	Textiles
1688	Montoya	Vázquez	Joel Enrique	XIII	Metepec	Coaxustenco	Recartilla	01-jun-17	Alfarería y Cerámica

030903010101

ANEXO 66
IIFAEM

CREDENCIALIZACIÓN DE ARTESANOS

No.	Apellido Paterno	Apellido Materno	Nombre (S)	Región	Municipio	Localidad	Descripción	Mes	Rama Artesanal
1689	Rangel	Solórzano	Flor Guadalupe	XV	Villa de Allende	San Felipe Santiago	Recartilla	01-jun-17	Textiles
1690	Lopez	Senovio	Jovita	XV	Villa de Allende	San Felipe Santiago	Recartilla	01-jun-17	Textiles
1691	Pérez	Mondragón	Miguel	XIII	Almoloya de Juárez	San Mateo	Recartilla	01-jun-17	Pirotecnía
1692	Reyes	Valdez	Cleotilde	XIII	Almoloya de Juárez	Tlalchichilpan San Mateo	Recartilla	01-jun-17	Pirotecnía
1693	Hernández	García	Zenaida	V	Teotihuacán	Tlalchichilpan San Sebastián	Recartilla	01-jun-17	Alfarería y Cerámica
1694	Sarmiento	Rodríguez	Inés	II	San Felipe del Progreso	Xolalpan Fresno Nichi	Recartilla	01-jun-17	Textiles
1695	García	Estrada	Magdalena	II	San Felipe del Progreso	Barrio Zaragoza	Recartilla	01-jun-17	Textiles
1696	Romero	Lopez	Reyna	XIII	Toluca	Seminario	Recartilla	01-jun-17	Textiles
1697	Martínez	Nava	Florencio	VII	Tianguistenco	Guadalupe	Recartilla	01-jun-17	Textiles
1698	Catzoli	Verona	Encarnación Ruperto	VII	Tianguistenco	Yancuictlalpán Guadalupe	Recartilla	01-jun-17	Textiles
1699	Lara	Lopez	Bélgica	VII	Tianguistenco	Yancuictlalpán Guadalupe	Recartilla	01-jun-17	Textiles
1700	De Jesús	Benítez	Lucio	II	Ixtlahuaca	Yancuictlalpán San Francisco del Río	Recartilla	01-jun-17	Textiles
1701	Ramos	Ramos	Rodolfo	X	Tejupilco	El Limón	Recartilla	01-jun-17	Textiles
1702	Vázquez	delgadillo	María de la Luz	VII	Tianguistenco	Guadalupe	Recartilla	01-jun-17	Textiles
1703	Nava	Mercado	Taide Oscar	XIII	Rayón	Yancuictlalpán La Joya	Recartilla	01-jun-17	Orfebrería y Joyería
1704	Moreno	Ruiz	Ernesto	XIII	Toluca	Misiones de Santa Esperanza	Recartilla	01-jun-17	Confitería
1705	Santiago	Cervantes	Luis Miguel	V	Teotihuacán	San Sebastián Xolalpan	Recartilla	01-jun-17	Lapidaría y Cantera
1706	Rueda	Alcántara	Justiniano	IV	Villa del Carbón	Centro	Recartilla	01-jun-17	Talabartería
1707	García	Rebollo	José Wilibaldo	II	San Felipe del Progreso	Plateros	Recartilla	01-jun-17	Orfebrería y Joyería

030903010101

ANEXO 66
IIFAEM

CREDENCIALIZACIÓN DE ARTESANOS

No.	Apellido Paterno	Apellido Materno	Nombre (S)	Región	Municipio	Localidad	Descripción	Mes	Rama Artesanal
1708	Tapia	García	Florencio	II	San Felipe del Progreso	Los Plateros	Recartilla	01-jun-17	Orfebrería y Joyería
1709	Martínez	Domínguez	Felipe	II	Morelos	San Marcos Tlaxalpan	Recartilla	01-jun-17	Papelería y Cartonería
1710	García	González	Felipe	II	Morelos	San Marcos Tlaxalpan	Recartilla	01-jun-17	Papelería y Cartonería
1711	Gutierrez	Félix	Miguel	II	Morelos	San Marcos Tlaxalpan	Recartilla	01-jun-17	Papelería y Cartonería
1712	González	Pérez	Felipe	II	Morelos	San Marcos Tlaxalpan	Recartilla	01-jun-17	Papelería y Cartonería
1713	Calderón	Pérez	Felipa	II	Morelos	San Marcos Tlaxalpan	Recartilla	01-jun-17	Papelería y Cartonería
1714	Pedro	Pérez	José	II	Morelos	San Marcos Tlaxalpan	Recartilla	01-jun-17	Papelería y Cartonería
1715	Lopez	Villalba	María Elena	VII	Tianguistenco	Guadalupe Yancuictlalpán	Recartilla	01-jun-17	Textiles
1716	Galicia	Hernández	Santiago	V	Teotihuacán	San Sebastián Xolalpan	Recartilla	01-jun-17	Alfarería y Cerámica
1717	Rodríguez	Ávila	Fernando	XVI	Zumpango	Pueblo Nuevo	Recartilla	01-jun-17	Papelería y Cartonería
1718	Concilion	Contreras	Arturo	V	Ecatepec	Ex Hacienda de Jauregui	Recartilla	01-jun-17	Talabartería
1719	Lechuga	Osorio	Flor del Rocío	VII	Lerma	San Pedro Tultepec	Recartilla	01-jun-17	Madera
1720	Aguirre	Morales	Lorena	VII	Lerma	San Pedro Tultepec	Recartilla	01-jun-17	Madera
1721	Pavón	Gutierrez	Héctor	VII	Lerma	San Pedro Tultepec	Recartilla	01-jun-17	Madera
1722	Castro	Ávila	Daniel	VII	Lerma	San Pedro Tultepec	Recartilla	01-jun-17	Madera
1723	Vázquez	Delgadillo	Alberta	VII	Tianguistenco	Guadalupe Yancuictlalpán	Recartilla	01-jun-17	Textiles
1724	Vázquez	Delgadillo	Miguel	VII	Tianguistenco	Guadalupe Yancuictlalpán	Recartilla	01-jun-17	Textiles
1725	Rodríguez	Zavala	Araceli	VIII	Huixquilucan	San Martín	Recartilla	01-jun-17	Varios
1726	Cornelio	Melchor	María Emelia	X	Tejupilco	Limon de San Lucas	Recartilla	01-jun-17	Textiles

CREDENCIALIZACIÓN DE ARTESANOS

No.	Apellido Paterno	Apellido Materno	Nombre (S)	Región	Municipio	Localidad	Descripción	Mes	Rama Artesanal
1727	Flores	Cristóbal	Ma. De Los Ángeles	V	Ecatepec	Ciudad Cuauhtemoc	Recartilla	01-jun-17	Fibras Vegetales
1728	Jiménez	Contreras	Martha	V	Ecatepec	Fraccionamiento Fuentes de Aragon	Recartilla	01-jun-17	Metalisteria
1729	Pascual	Martínez	Magaly	XV	Villa de Allende	San Felipe Santiago	Recartilla	01-jun-17	Textiles
1730	Martínez	González	Minerva	XV	Villa de Allende	San Felipe Santiago	Recartilla	01-jun-17	Textiles
1731	Rojas	Bernabé	María Angélica	V	Tecamac	Lomas de Tecamac	Recartilla	01-jun-17	Fibras Vegetales
1732	Sánchez	Hernández	Juan	XIII	Rayón	San Isidro	Recartilla	01-jun-17	Madera
1733	Valdés	Mondragón	María del Rosario	XIII	Toluca	14 de Diciembre	Recartilla	01-jun-17	Fibras Vegetales
1734	Maldonado	Flores	AlMa Delia	XIII	Toluca	San Bernardino	Recartilla	01-jun-17	Talabartería
1735	Torres	Gutierrez	Sonia Isabel	XIII	Toluca	Sta Cruz	Recartilla	01-jun-17	Confitería
1736	Torres	Gutierrez	Georgina	XIII	Toluca	Atzacapotzaltongo Santa Cruz	Recartilla	01-jun-17	Confitería
1737	Valdez	Ascencio	ArMando	XIII	San Antonio la Isla	Atzacapotzaltongo San Lucas	Recartilla	01-jun-17	Madera
1738	Esquivel	Dávila	María del Rosario	VII	Lerma	Tepemajalco San Pedro Tultepec	Recartilla	01-jun-17	Fibras Vegetales
1739	Morales	Trejo	Omar	V	Ecatepec	Santa Clara Coatila	Recartilla	01-jun-17	Varios
1740	Vega	Pérez	Reynalda	VII	Tianguistenco	Guadalupe Yancuictlalpán	Recartilla	01-jun-17	Textiles
1741	Pérez	Gutierrez	Hilaria	VII	Tianguistenco	Guadalupe Yancuictlalpán	Recartilla	01-jun-17	Textiles
1742	Quirino	Beltrán	Martha	II	Morelos	San Marcos Tlaxalpan	Recartilla	01-jun-17	Papelería y Cartonería
1743	Beltrán	Martínez	Teresa	II	Morelos	San Marcos Tlaxalpan	Recartilla	01-jun-17	Papelería y Cartonería
1744	Pérez	Sixto	Martha	II	Morelos	San Marcos Tlaxalpan	Recartilla	01-jun-17	Papelería y Cartonería

CREDENCIALIZACIÓN DE ARTESANOS

No.	Apellido Paterno	Apellido Materno	Nombre (S)	Región	Municipio	Localidad	Descripción	Mes	Rama Artesanal
1745	Estrada	Villegas	Araceli	II	Morelos	San Marcos Tlaxalpan	Recartilla	01-jun-17	Papelería y Cartonería
1746	Pedraza	Sánchez	José Luis	VI	Villa Guerrero	Porfirio Díaz	Recartilla	01-jun-17	Madera
1747	García	Rodríguez	José Esteban	II	San Felipe del Progreso	Fresno Nichi	Recartilla	01-jun-17	Textiles
1748	Quintana	Ramón	Marcelina	II	San Felipe del Progreso	Fresno Nichi	Recartilla	01-jun-17	Textiles
1749	González	Bartolo	Carmen	II	Ixtlahuaca	San Francisco del Rio	Recartilla	01-jun-17	Textiles
1750	Martínez	De Jesús	Juana Catalina	II	Temascalcingo	Santiago Coachochitlan	Recartilla	01-jun-17	Alfarería y Cerámica
1751	Nájera	Gutierrez	Patricia	V	Ecatepec	Jardines de Morelos	Recartilla	01-jun-17	Fibras Vegetales
1752	Díaz	Luviano	Ma. del Rocío	XIII	Toluca	San Bernardino	Recartilla	01-jun-17	Varios
1753	Millán	Álvarez	Candelaria Catalina	VI	Zumpahuacán	San Miguel Actiopa	Recartilla	01-jun-17	Textiles
1754	Ávila	Manzano	Josué Iván	XIII	Zinacantepec	Santa María del Monte	Recartilla	01-jun-17	Varios
1755	Sánchez	Sánchez	Roberto	VI	Malinalco	Santa María	Recartilla	01-jun-17	Madera
1756	Cayetano	Ángeles	Salvador	II	Ixtlahuaca	Guadalupe del Río	Recartilla	01-jun-17	Textiles
1757	José	Domínguez	Silvia	II	Ixtlahuaca	La Concepción de los Baños	Recartilla	01-jun-17	Textiles
1758	Jiménez	De la Luz	Pablo	II	Ixtlahuaca	La Concepción de los Baños	Recartilla	01-jun-17	Textiles
1759	Lopez	Isidro	Esperanza	II	Ixtlahuaca	Jalpa de los Baños	Recartilla	01-jun-17	Textiles
1760	Ballesteros	Rosales	Santos Nicolás	VII	Lerma	San Pedro Tultepec	Recartilla	01-jun-17	Fibras Vegetales
1761	González	Colindres	Olivia Paula	XIII	San Antonio la Isla	Cuauhtémoc	Recartilla	01-jun-17	Madera
1762	Martínez	Pascual	Jessica	XV	Villa de Allende	San Felipe Santiago	Recartilla	01-jun-17	Textiles
1763	González	Pascual	Maritza Selena	XV	Villa de Allende	San Felipe Santiago	Recartilla	01-jun-17	Textiles

030903010101

ANEXO 66
IIFAEM

CREDENCIALIZACIÓN DE ARTESANOS

No.	Apellido Paterno	Apellido Materno	Nombre (S)	Región	Municipio	Localidad	Descripción	Mes	Rama Artesanal
1764	Calixto	Lopez	Vianey	XV	Villa de Allende	San Felipe Santiago	Recartilla	01-jun-17	Textiles
1765	Delgado	Martínez	Edith	XV	Villa de Allende	San Felipe Santiago	Recartilla	01-jun-17	Textiles
1766	Tule	Reyes	Griselda	XV	Villa de Allende	San Felipe Santiago	Recartilla	01-jun-17	Textiles
1767	Reyes	García	Hugo	XV	Villa de Allende	San Felipe Santiago	Recartilla	01-jun-17	Textiles
1768	García	Estrada	Crisanto	II	San Felipe del Progreso	Fresno Nichi	Recartilla	01-jun-17	Textiles
1769	García	Rodríguez	Inés	II	San Felipe del Progreso	Fresno Nichi	Recartilla	01-jun-17	Textiles
1770	Vilchis	Villafaña	María Leonor	II	San Felipe del Progreso	Fresno Nichi	Recartilla	01-jun-17	Textiles
1771	Rivera	Alvirde	Corina	VII	Tianguistenco	Guadalupe Yancuictlalpán	Recartilla	01-jun-17	Textiles
1772	Rivera	Alarcón	Robustiano	VII	Tianguistenco	Guadalupe Yancuictlalpán	Recartilla	01-jun-17	Textiles
1773	Gil	Juárez	Nancy	VII	Tianguistenco	Guadalupe Yancuictlalpán	Recartilla	01-jun-17	Textiles
1774	Orozco	Salgado	Verónica	XV	Villa Victoria	San Agustín Berros	Recartilla	01-jun-17	Textiles
1775	Orozco	Salgado	Martha	XV	Villa Victoria	San Agustín Berros	Recartilla	01-jun-17	Textiles
1776	Sedano	Lopez	Evangelina	VII	Tianguistenco	Guadalupe Yancuictlalpán	Recartilla	01-jun-17	Textiles
1777	Vázquez	Hernández	Romana	VII	Tianguistenco	Guadalupe Yancuictlalpán	Recartilla	01-jun-17	Textiles
1778	Vázquez	CaMacho	Mireya	VII	Tianguistenco	Guadalupe Yancuictlalpán	Recartilla	01-jun-17	Textiles
1779	Colmenares	Almaraz	María Elena	VII	San Mateo Atenco	Colonia Álvaro Obregón	Recartilla	01-jun-17	Varios
1780	Francisco	Ángeles	Juana	II	Ixtlahuaca	Guadalupe del Río	Recartilla	01-jun-17	Textiles
1781	Jiménez	Miranda	Guadalupe Marisol	VII	Lerma	San Miguel Ameyalco	Recartilla	01-jun-17	Textiles
1782	Meza	Hernández	José Alfredo	VII	Lerma	San Pedro Tultepec	Recartilla	01-jun-17	Madera

030903010101

ANEXO 66
IIFAEM

CREDENCIALIZACIÓN DE ARTESANOS

No.	Apellido Paterno	Apellido Materno	Nombre (S)	Región	Municipio	Localidad	Descripción	Mes	Rama Artesanal
1783	Valle	Pérez	Nohemí Michelle	VII	San Mateo Atenco	San Nicolás	Recartilla	01-jun-17	Varios
1784	Guzmán	Roque	Nancy	XV	Villa de Allende	San Felipe Santiago	Recartilla	01-jun-17	Textiles
1785	Orozco	Salgado	Cleotilde	XV	Villa Victoria	San Agustín Berros	Recartilla	01-jun-17	Textiles
1786	Nájera	Sepúlveda	María Elena	VIII	Naucalpan	Lomas de San Mateo	Recartilla	01-jun-17	Metalistería
1787	Martínez	Delgado	Luis Ariel	XIII	San Antonio la Isla	Centro	Recartilla	01-jun-17	Madera
1788	Rodríguez	Arteaga	Catalina	II	San Felipe del Progreso	Fresno Nichi	Recartilla	01-jun-17	Textiles
1789	Quintana	Estrada	Reyna	II	San Felipe del Progreso	Fresno Nichi	Recartilla	01-jun-17	Textiles
1790	Andrés	Sánchez	Eufemia	II	Ixtlahuaca	San Cristóbal de los Baños	Recartilla	01-jun-17	Textiles
1791	Librado	Nicolás	Aurora	II	Ixtlahuaca	San Cristóbal de los Baños	Recartilla	01-jun-17	Textiles
1792	Martínez	Martínez	Nohemí	XIII	Toluca	El Coporo	Recartilla	01-jun-17	Textiles
1793	Flores	García	Patricia Pinina	XIII	Metepéc	Alvaro Obregón	Recartilla	01-jun-17	Alfarería y Cerámica
1794	Flores	De la Cruz	Maximino	XIII	Metepéc	Alvaro Obregón	Recartilla	01-jun-17	Alfarería y Cerámica
1795	Arteaga	García	Silvina	II	San Felipe del Progreso	Fresno Nichi	Recartilla	01-jun-17	Textiles
1796	Estrada	Velázquez	Paulina	II	San Felipe del Progreso	El Fresno Nichi	Recartilla	01-jun-17	Textiles
1797	Sánchez	Díaz	Verónica	XIII	Almoloya de Juárez	Mex-tepec	Recartilla	01-jun-17	Textiles
1798	Castillo	Pérez	AlMa Rosa	XIII	Almoloya de Juárez	Mex-tepec	Recartilla	01-jun-17	Textiles
1799	Díaz	Lopez	Columba	XIII	Almoloya de Juárez	Mex-tepec	Recartilla	01-jun-17	Textiles
1800	Dominguez	Chávez	Yamel Almandina	XV	Villa Victoria	El Sitio Ejido	Recartilla	01-jun-17	Textiles
1801	Gutierrez	Van Dyck	Oscar Salvador	XIII	Toluca	Fraccionamiento de San Lorenzo	Recartilla	01-jun-17	Varios

CREDENCIALIZACIÓN DE ARTESANOS

No.	Apellido Paterno	Apellido Materno	Nombre (S)	Región	Municipio	Localidad	Descripción	Mes	Rama Artesanal
1802	Hernández	Hernández	Alejandrina	VII	Tianguistenco	Guadalupe	Recartilla	01-jun-17	Textiles
1803	Nájera	Rocha	Ma. De Los Ángeles	VII	Tianguistenco	Yancuictlalpán Guadalupe	Recartilla	01-jun-17	Textiles
1804	Pueblas	Nájera	Ma. Isabel	VII	Tianguistenco	Yancuictlalpán Guadalupe	Recartilla	01-jun-17	Textiles
1805	Pueblas	Nájera	José Irineo	VII	Tianguistenco	Yancuictlalpán Guadalupe	Recartilla	01-jun-17	Textiles
1806	Pueblas	Nájera	Angélica María	VII	Tianguistenco	Yancuictlalpán Guadalupe	Recartilla	01-jun-17	Textiles
1807	Mondragón	Ávila	Yaneth	VII	Tianguistenco	Yancuictlalpán Guadalupe	Recartilla	01-jun-17	Textiles
1808	Vara	Hernández	María	VII	Tianguistenco	Yancuictlalpán Guadalupe	Recartilla	01-jun-17	Textiles
1809	Lopez	Medina	Lucia	VII	Tianguistenco	San José Mezapa	Recartilla	01-jun-17	Textiles
1810	Ortiz	González	Celestino	VII	Tianguistenco	San José Mezapa	Recartilla	01-jun-17	Textiles
1811	Martínez	González	Antonia	II	Temascalcingo	Mesa de Bañi	Recartilla	01-jun-17	Alfarería y Cerámica
1812	Arzaluz	Gutierrez	Lucrecia	VIII	Huixquilucan	Ignacio Allende	Recartilla	01-jun-17	Textiles
1813	Gómez	Trejo	Angélica	V	Teotihuacán	Santa María Coatlán	Recartilla	01-jun-17	Lapidaría y Cantera
1814	Monroy	Arteaga	Irene	II	San Felipe del Progreso	El Fresno Nichi	Recartilla	01-jun-17	Textiles
1815	Cervantes	Ávila	Filiberta	V	Teotihuacán	San Sebastián Xolalpan	Recartilla	01-jun-17	Lapidaría y Cantera
1816	Ávila	Hernández	Yolanda	VII	Tianguistenco	San José Mezapa	Recartilla	01-jun-17	Textiles
1817	Lara	García	Eusebia	VII	Tianguistenco	San José Mezapa	Recartilla	01-jun-17	Textiles
1818	Estrada	Reyes	Juana Nataly	VII	Tianguistenco	San José Mezapa	Recartilla	01-jun-17	Textiles
1819	Gómez	Palacios	Martina Irma	VII	Tianguistenco	San José Mezapa	Recartilla	01-jun-17	Textiles
1820	Quezada	León	Ramos Donato	VII	Tianguistenco	San José Mezapa	Recartilla	01-jun-17	Textiles

CREDENCIALIZACIÓN DE ARTESANOS

No.	Apellido Paterno	Apellido Materno	Nombre (S)	Región	Municipio	Localidad	Descripción	Mes	Rama Artesanal
1821	Ávila	Iara	María de Lourdes	VII	Tianguistenco	San José Mezapa	Recartilla	01-jun-17	Textiles
1822	Olvera	Ramírez	Leticia	VII	Tianguistenco	San José Mezapa	Recartilla	01-jun-17	Textiles
1823	Benítez	Sánchez	Leticia	VII	Tianguistenco	San José Mezapa	Recartilla	01-jun-17	Textiles
1824	Benítez	Sánchez	Felipa	VII	Tianguistenco	San José Mezapa	Recartilla	01-jun-17	Textiles
1825	Senobio	Lopez	Francisca	II	Ixtlahuaca	La Concepción de los Baños	Recartilla	01-jun-17	Textiles
1826	Antonio	Hernández	Francisca	II	Ixtlahuaca	San Cristóbal de los Baños	Recartilla	01-jun-17	Textiles
1827	Reyes	Marín	Blanca Nieves	XIII	Toluca	Nueva Oxtotitlán	Recartilla	01-jun-17	Textiles
1828	Marcial	Mendoza	Carina	II	Ixtlahuaca	La Concepción de los Baños	Recartilla	01-jun-17	Textiles
1829	Lopez	Amado	Crescencia	II	Ixtlahuaca	San Francisco del Río	Recartilla	01-jun-17	Textiles
1830	Epifanio	Hernández	Marcelino	II	Ixtlahuaca	La Concepción de los Baños	Recartilla	01-jun-17	Textiles
1831	AMado	Francisco	Susano	II	Ixtlahuaca	San Cristóbal de los Baños	Recartilla	01-jun-17	Textiles
1832	García	Arteaga	Celia	II	San Felipe del Progreso	Fresno Nichi	Recartilla	01-jun-17	Textiles
1833	Bartolo	Garduño	Leticia	II	San Felipe del Progreso	Fresno Nichi	Recartilla	01-jun-17	Textiles
1834	León	Castañón	Gustavo	XIII	Almoleya de Juárez	Colinas del Sol	Recartilla	01-jun-17	Madera
1835	Nava	Carranza	María Petra	VII	Tianguistenco	Guadalupe Yancuictlalpán	Recartilla	01-jun-17	Textiles
1836	Garay	Medrano	Maribel	II	San Felipe del Progreso	El Fresno Nichi	Recartilla	01-jun-17	Textiles
1837	Hernández	Ávila	Miguel Ángel	VII	Tianguistenco	Guadalupe Yancuictlalpán	Recartilla	01-jun-17	Textiles
1838	Lopez	Hernández	Mercedes	VII	Tianguistenco	Guadalupe Yancuictlalpán	Recartilla	01-jun-17	Textiles
1839	Cayetano	Antonio	Andrea	II	Ixtlahuaca	San Cristóbal de los Baños	Recartilla	01-jun-17	Textiles

030903010101

ANEXO 66
IIFAEM

CREDENCIALIZACIÓN DE ARTESANOS

No.	Apellido Paterno	Apellido Materno	Nombre (S)	Región	Municipio	Localidad	Descripción	Mes	Rama Artesanal
1840	Francisco	Ángeles	Verónica	II	Ixtlahuaca	Guadalupe del Rio	Recartilla	01-jun-17	Textiles
1841	Tapia	Huerta	Efigenio	VII	Tianguistenco	Guadalupe Yancuictlalpán	Recartilla	01-jun-17	Textiles
1842	Barrera	Millán	Emelia	VII	Tianguistenco	Guadalupe Yancuictlalpán	Recartilla	01-jun-17	Textiles
1843	Martínez	Landa	Jairo	VII	Tianguistenco	Guadalupe Yancuictlalpán	Recartilla	01-jun-17	Textiles
1844	Antonio	De Jesús	Juana	II	Ixtlahuaca	San Francisco del Rio	Recartilla	01-jun-17	Textiles
1845	Morales	Lopez	María Ignacia	II	Ixtlahuaca	San Francisco del Rio	Recartilla	01-jun-17	Textiles
1846	García	Garduño	Lorenza	II	San Felipe del Progreso	El Fresno Nichi	Recartilla	01-jun-17	Textiles
1847	Martínez	García	Leonila	XV	Villa de Allende	San Felipe Santiago	Recartilla	01-jun-17	Textiles
1848	Soberanes	Galicia	Pedro	V	Teotihuacán	San Lorenzo Tlalmimilolpan	Recartilla	01-jun-17	Alfarería y Cerámica
1849	San Juan	Mendoza	Prócoro	XIII	San Antonio la Isla	Centro	Recartilla	01-jun-17	Madera
1850	Romero	Martínez	Juan	VII	Otzolotepec	San Juan	Recartilla	01-jun-17	Madera
1851	Jiménez	González	Carmen	II	Ixtlahuaca	La Concepción de los Baños	Recartilla	01-jun-17	Textiles
1852	Ramírez	Hernández	Hermilo	II	Atlacomulco	San Martín de los Manantiales	Recartilla	01-jun-17	Lapidaria y Cantera
1853	Miranda	Francisco	Vicenta	VII	Jiquipilco	San Bartolo Oxtotitlán	Recartilla	01-jun-17	Textiles
1854	Francisco	Alanís	Toribia	VII	Jiquipilco	San Bartolo Oxtotitlán	Recartilla	01-jun-17	Fibras Vegetales
1855	Garduño	Reyes	Andrea	VII	Jiquipilco	San Bartolo Oxtotitlán	Recartilla	01-jun-17	Textiles
1856	Gómez	García	Alfredo	XIII	Toluca	San Pablo Autopan	Recartilla	01-jun-17	Fibras Vegetales
1857	Mendoza	Antonio	Paula	II	Ixtlahuaca	San Cristóbal de los Baños	Recartilla	01-jun-17	Textiles
1858	Cupertino	Lorenzo	Noemí	II	Ixtlahuaca	La Concepción de los Baños	Recartilla	01-jun-17	Textiles

030903010101

ANEXO 66
IIFAEM

CREDENCIALIZACIÓN DE ARTESANOS

No.	Apellido Paterno	Apellido Materno	Nombre (S)	Región	Municipio	Localidad	Descripción	Mes	Rama Artesanal
1859	Lopez	Juárez	Guadalupe	VII	Tianguistenco	Guadalupe	Recartilla	01-jun-17	Textiles
1860	Delgadillo	Lopez	Virginia	VII	Tianguistenco	Yancuictlalpán Guadalupe	Recartilla	01-jun-17	Textiles
1861	Soriano	González	Juana	VII	Tianguistenco	Yancuictlalpán Guadalupe	Recartilla	01-jun-17	Textiles
1862	Hernández	Antonio	Cirila	II	Ixtlahuaca	Yancuictlalpán La Concepción de los Baños	Recartilla	01-jun-17	Textiles
1863	Antonio	Ruiz	Yolanda	II	Ixtlahuaca	La Concepción de los Baños	Recartilla	01-jun-17	Textiles
1864	Máximo	Lopez	Virginia	II	Ixtlahuaca	La Concepción de los Baños	Recartilla	01-jun-17	Textiles
1865	Ángeles	Mendoza	María Raquel	II	Ixtlahuaca	Ejido 20 de Noviembre	Recartilla	01-jun-17	Textiles
1866	Ángeles	Doroteo	Modesta	II	Ixtlahuaca	La Concepción de los Baños	Recartilla	01-jun-17	Textiles
1867	Ángeles	Mendoza	Enrique	II	Ixtlahuaca	La Concepción de los Baños	Recartilla	01-jun-17	Textiles
1868	Tomas	José	Lucia	II	Ixtlahuaca	La Concepción de los Baños	Recartilla	01-jun-17	Textiles
1869	González	Alonso	Maricela	II	Ixtlahuaca	San Francisco del Rio	Recartilla	01-jun-17	Textiles
1870	Antonio	Cruz	Victoriano	II	Ixtlahuaca	La Concepción de los Baños	Recartilla	01-jun-17	Textiles
1871	Tomas	Benito	Isabel	II	Ixtlahuaca	La Concepción de los Baños	Recartilla	01-jun-17	Textiles
1872	Fermín	Antonio	Marcela	II	Ixtlahuaca	La Concepción de los Baños	Recartilla	01-jun-17	Textiles
1873	Bernabé	Longina	Urbano Esteban	VII	Temoaya	San Pedro Arriba 1a. Sección	Recartilla	01-jun-17	Textiles
1874	Reyes	Bernardino	Rosa Linda	XV	Villa de Allende	San Felipe Santiago	Recartilla	01-jun-17	Textiles
1875	Arias	Martínez	Catalina	XV	Villa de Allende	San Felipe Santiago	Recartilla	01-jun-17	Textiles
1876	Nicolás	Ángeles	Virginia	II	Ixtlahuaca	San Cristóbal de los Baños	Recartilla	01-jun-17	Textiles
1877	Segundo	Andrés	Francisca	II	Ixtlahuaca	La Concepción de los Baños	Recartilla	01-jun-17	Textiles

030903010101

ANEXO 66
IIFAEM

CREDENCIALIZACIÓN DE ARTESANOS

No.	Apellido Paterno	Apellido Materno	Nombre (S)	Región	Municipio	Localidad	Descripción	Mes	Rama Artesanal
1878	González	Mendoza	Lorenza	II	Ixtlahuaca	La Concepción de los Baños	Recartilla	01-jun-17	Textiles
1879	Flores	Tapia	Alfredo	II	Temascalcingo	Santa María Canchesda	Recartilla	01-jun-17	Alfarería y Cerámica
1880	Onofre	Herrera	Fernando	II	Temascalcingo	Santa María Canchesda	Recartilla	01-jun-17	Alfarería y Cerámica
1881	Mendoza	Campos	Román José	XIII	Rayón	Santa Isabel	Recartilla	01-jun-17	Madera
1882	Sotero	Antonio	Perfecto	VII	Temoaya	San Pedro Arriba 1a. Seccion	Recartilla	01-jun-17	Textiles
1883	Martínez	Briseño	Silvia	II	Ixtlahuaca	La Concepción de los Baños	Recartilla	01-jun-17	Textiles
1884	González	García	Carmen	II	Temascalcingo	Santa María Canchesda	Recartilla	01-jun-17	Alfarería y Cerámica
1885	Calixto	Benito	Esperanza	XV	Villa de Allende	San Felipe Santiago	Recartilla	01-jun-17	Textiles
1886	Pascual	Contreras	Hortensia	XV	Villa de Allende	San Felipe Santiago	Recartilla	01-jun-17	Textiles
1887	Martínez	Gómez	Imelda	XV	Villa de Allende	San Felipe Santiago	Recartilla	01-jun-17	Textiles
1888	Martínez	Reyes	Ma. Lourdes	XV	Villa de Allende	San Felipe Santiago	Recartilla	01-jun-17	Textiles
1889	Piña	Martínez	Martha	XV	Villa de Allende	San Felipe Santiago	Recartilla	01-jun-17	Textiles
1890	Flores	Ramírez	Juana	XIII	Toluca	Zimbrones	Recartilla	01-jun-17	Confitería
1891	González	Arias	Ariselda	XV	Villa de Allende	San Felipe Santiago	Recartilla	01-jun-17	Textiles
1892	José	Antonio	Ángela	II	Ixtlahuaca	La Concepción de los Baños	Recartilla	01-jun-17	Textiles
1893	Hernández	Avilés	Crescenciano	XIII	Toluca	San Andrés Cuexcontitlán	Recartilla	01-jun-17	Lapidaría y Cantera
1894	Del Rio	Sánchez	Salvador	XIII	Toluca	San Andrés Cuexcontitlán	Recartilla	01-jun-17	Varios
1895	Medina	Morales	María Elva	XIV	Coacalco	Villa de las Flores 2a Secc.	Recartilla	01-jun-17	Metalistería
1896	Andrés	ToMas	Francisca	II	Ixtlahuaca	La Concepción de los Baños	Recartilla	01-jun-17	Textiles

030903010101

ANEXO 66
IIFAEM

CREDENCIALIZACIÓN DE ARTESANOS

No.	Apellido Paterno	Apellido Materno	Nombre (S)	Región	Municipio	Localidad	Descripción	Mes	Rama Artesanal
1897	Lopez	Jiménez	Alfredo	II	Ixtlahuaca	La Concepción de los Baños	Recartilla	01-jun-17	Textiles
1898	Lopez	Antonio	Juana	II	Ixtlahuaca	San Cristóbal de los Baños	Recartilla	01-jun-17	Textiles
1899	Romero	Romero	Fabián	XIII	Toluca	Cacalomacán	Recartilla	01-jun-17	Metalistería
1900	Miranda	Román	Ignacio	XIII	Metepéc	Colonia Xinantecatl	Recartilla	01-jun-17	Vidrio
1901	Sánchez	Téllez	Elva	II	Ixtlahuaca	La Concepción de los Baños	Recartilla	01-jun-17	Textiles
1902	Ferrer	González	Adela	XV	Villa de Allende	San Felipe Santiago	Recartilla	01-jun-17	Textiles
1903	Arias	Calixto	Isalia	XV	Villa de Allende	San Felipe Santiago	Recartilla	01-jun-17	Textiles
1904	Lopez	Salvador	Ma. Rosa	XV	Villa de Allende	San Felipe Santiago	Recartilla	01-jun-17	Textiles
1905	Antonio	Reyes	Ofelia	XV	Villa de Allende	San Felipe Santiago	Recartilla	01-jun-17	Textiles
1906	Lopez	Vara	Roberto	VII	Tianguistenco	Guadalupe Yancuictlalpán	Recartilla	01-jun-17	Textiles
1907	Reyes	Catarino	Obdulia	XV	Villa de Allende	San Felipe Santiago	Recartilla	01-jun-17	Textiles
1908	Arias	Lopez	María Guadalupe	XV	Villa de Allende	San Felipe Santiago	Recartilla	01-jun-17	Textiles
1909	Reyes	Bernardino	Cecilia	XV	Villa de Allende	San Felipe Santiago	Recartilla	01-jun-17	Textiles
1910	Cruz	García	Serafín	II	San Felipe del Progreso	San Juan Jalpa	Recartilla	01-jun-17	Orfebrería y Joyería
1911	Camacho	Mondragón	Margarita Gloria	XIII	Toluca	Union	Recartilla	01-jun-17	Confitería
1912	Segundo	Andrés	Micaela	II	Ixtlahuaca	La Concepción de los Baños	Recartilla	01-jun-17	Textiles
1913	Alanís	Martínez	Juana	XIII	Toluca	San Andrés Cuexcontitlán	Recartilla	01-jun-17	Textiles
1914	Lopez	Segundo	Esperanza	II	Ixtlahuaca	La Concepción de los Baños	Recartilla	01-jun-17	Textiles
1915	Ortiz	Castañeda	María Teresa	VIII	Nicolás Romero	San Francisco Magu	Recartilla	01-jun-17	Fibras Vegetales

030903010101

ANEXO 66
IIFAEM

CREDENCIALIZACIÓN DE ARTESANOS

No.	Apellido Paterno	Apellido Materno	Nombre (S)	Región	Municipio	Localidad	Descripción	Mes	Rama Artesanal
1916	Diez	Miranda	Jaime	VIII	Nicolás Romero	San Francisco Magu	Recartilla	01-jun-17	Fibras Vegetales
1917	Segundo	Antonio	María Inés	II	Ixtlahuaca	La Concepción de los Baños	Recartilla	01-jun-17	Textiles
1918	Antonio	Segundo	Fernando	II	Ixtlahuaca	La Concepción de los Baños	Recartilla	01-jun-17	Textiles
1919	Cid	Martínez	Leopoldo	II	Ixtlahuaca	La Concepción de los Baños	Recartilla	01-jun-17	Textiles
1920	Medina	García	Reyna	VII	Temoaya	San Pedro Arriba 1a. Secc.	Recartilla	01-jun-17	Textiles
1921	Antonio	José	Ma. Ignacia	II	Ixtlahuaca	La Concepción de los Baños	Recartilla	01-jun-17	Textiles
1922	Bartolo	Nicolás	Bruna	II	Ixtlahuaca	Jalpa de Dolores	Recartilla	01-jun-17	Textiles
1923	Antonio	Sánchez	Alicia	II	Ixtlahuaca	Jalpa de los Baños	Recartilla	01-jun-17	Textiles
1924	Delgado	Calixto	Arcelia	XV	Villa de Allende	San Felipe Santiago	Recartilla	01-jun-17	Textiles
1925	Martínez	Reyes	Gudelia	XV	Villa de Allende	San Felipe Santiago	Recartilla	01-jun-17	Textiles
1926	Beltrán	Martínez	Genoveva	XV	Villa de Allende	San Felipe Santiago	Recartilla	01-jun-17	Textiles
1927	Lopez	Alcántara	Lilia	XV	Villa de Allende	San Felipe Santiago	Recartilla	01-jun-17	Textiles
1928	Bartolo	García	Celerina	II	San Felipe del Progreso	El Fresno Nichi	Recartilla	01-jun-17	Textiles
1929	García	Garduño	Antonia	II	San Felipe del Progreso	El Fresno Nichi	Recartilla	01-jun-17	Textiles
1930	Ortega	Fernández	Sergio	VII	San Mateo Atenco	Colonia Álvaro Obregón	Recartilla	01-jun-17	Madera
1931	De La Luz	Mendoza	Rogelia	II	Ixtlahuaca	La Concepción de los Baños	Recartilla	01-jun-17	Textiles
1932	Jiménez	Mendoza	Marcela	II	Ixtlahuaca	San Cristóbal de los Baños	Recartilla	01-jun-17	Textiles
1933	Morales	Francisco	Aurelia	II	Ixtlahuaca	San Cristóbal de los Baños	Recartilla	01-jun-17	Textiles
1934	Miguel	Salamanca	Isidro	VI	Malinalco	San Nicolás	Recartilla	01-jun-17	Madera

030903010101

ANEXO 66
IIFAEM

CREDENCIALIZACIÓN DE ARTESANOS

No.	Apellido Paterno	Apellido Materno	Nombre (S)	Región	Municipio	Localidad	Descripción	Mes	Rama Artesanal
1935	Verona	López	Nabor	VII	Tianguistenco	Guadalupe Yancuictlalpán	Recartilla	01-jun-17	Textiles
1936	Hernández	Colín	Marisela	VII	Ocoyoacac	San Pedro Cholula	Recartilla	01-jun-17	Textiles
1937	Hernández	Martínez	Esveyrit	V	San Martín de las Pirámides	Centro	Recartilla	01-jun-17	Confitería
1938	García	José	Rogelio	XV	Amanalco	San Mateo	Recartilla	01-jun-17	Madera
1939	Fitz	Álvarez	Janette Jazmín	V	San Martín de las Pirámides	San Martín	Recartilla	01-jun-17	Orfebrería y Joyería
1940	Reyes	Delgado	Evangelina	XV	Villa de Allende	San Felipe Santiago	Recartilla	01-jun-17	Textiles
1941	Curriel	Zavala	Cristóbal	V	Ecatepec	Jardines de Morelos	Recartilla	01-jun-17	Alfarería y Cerámica
1942	Velázquez	García	Adán Pedro	VI	Ixtapan de la Sal	Ahuacatitlán	Recartilla	01-jun-17	Madera
1943	Lopez	Antonio	María Esperanza	II	Ixtlahuaca	San Cristóbal de los Baños	Recartilla	01-jun-17	Textiles
1944	Bartolo	Jiménez	AMalia	II	Ixtlahuaca	Ejido 20 de Noviembre	Recartilla	01-jun-17	Textiles
1945	Pat	Buenfil	María Isabel	II	Ixtlahuaca	Ejido 20 de Noviembre	Recartilla	01-jun-17	Textiles
1946	Galindo	Galindo	Fidel	II	Temascalcingo	San Francisco Tepeolulco	Recartilla	01-jun-17	Textiles
1947	García	Martínez	Constantina	XV	Villa de Allende	San Felipe Santiago	Recartilla	01-jun-17	Textiles
1948	Torres	Hernández	Rosario	XIII	Metepec	Santa Cruz	Recartilla	01-jun-17	Fibras Vegetales
1949	Cruz	Hernández	Rosa	II	Ixtlahuaca	La Concepción de los Baños	Recartilla	01-jun-17	Textiles
1950	Lopez	Izquierdo	Hermilo	VI	Tenancingo	Centro	Recartilla	01-jun-17	Textiles
1951	Martínez	Lopez	Sonia	XV	Villa de Allende	San Felipe Santiago	Recartilla	01-jun-17	Textiles
1952	Delgado	Martínez	Miriam	XV	Villa de Allende	San Felipe Santiago	Recartilla	01-jun-17	Textiles
1953	Lopez	González	David	XIII	Tenango del Valle	La Campesina	Recartilla	01-jun-17	Madera

030903010101

ANEXO 66
IIFAEM

CREDENCIALIZACIÓN DE ARTESANOS

No.	Apellido Paterno	Apellido Materno	Nombre (S)	Región	Municipio	Localidad	Descripción	Mes	Rama Artesanal
1954	Felipe	Fermin	Martina	II	Ixtlahuaca	Ejido 20 de Noviembre	Recartilla	01-jun-17	Textiles
1955	Lopez	Vara	Reyes	VII	Tianguistenco	Guadalupe Yancuictlalpán	Recartilla	01-jun-17	Textiles
1956	Lopez	Vara	Heladia	VII	Tianguistenco	Guadalupe Yancuictlalpán	Recartilla	01-jun-17	Textiles
1957	Antonio	Enríquez	Genoveva	II	Ixtlahuaca	Ejido 20 de Noviembre	Recartilla	01-jun-17	Textiles
1958	Martínez	Hernández	Juana	II	Ixtlahuaca	Ejido 20 de Noviembre	Recartilla	01-jun-17	Textiles
1959	Nicolás	Fabián	Margarita	II	Ixtlahuaca	Ejido 20 de Noviembre	Recartilla	01-jun-17	Textiles
1960	Antonio	Florentino	Albina	II	Ixtlahuaca	San Cristóbal de los Baños	Recartilla	01-jun-17	Textiles
1961	Mérida	Vara	Fausta	VI	Zumpahuacán	La Cabecera	Recartilla	01-jun-17	Textiles
1962	Reyes	Martínez	Lucía	II	Ixtlahuaca	La Concepción de los Baños	Recartilla	01-jun-17	Textiles
1963	Nicolás	Ángeles	Patricia	II	Ixtlahuaca	Jalpa de los Baños	Recartilla	01-jun-17	Textiles
1964	Morales	Demetrio	Mariana	II	Ixtlahuaca	Jalpa de los Baños	Recartilla	01-jun-17	Textiles
1965	Fabián	González	Enrique	II	Ixtlahuaca	Jalpa de los Baños	Recartilla	01-jun-17	Textiles
1966	Antonio	Quintana	Elvira	II	Ixtlahuaca	Jalpa de los Baños	Recartilla	01-jun-17	Textiles
1967	González	Páez	Baltazar Vicente	II	Acambay	Pueblo Nuevo	Recartilla	01-jun-17	Fibras Vegetales
1968	Ferrer	González	Evelia	XV	Villa de Allende	San Felipe Santiago	Recartilla	01-jun-17	Textiles
1969	Bermúdez	Rivera	Imelda	VII	Temoaya	San Pedro Arriba 1a. Secc.	Recartilla	01-jun-17	Textiles
1970	González	Córdova	Julia	II	San Felipe del Progreso	Los Plateros	Recartilla	01-jun-17	Orfebrería y Joyería
1971	Andrés	Lopez	Hortensia	II	Ixtlahuaca	San Cristóbal de los Baños	Recartilla	01-jun-17	Textiles
1972	Segundo	Andrés	Cirila	II	Ixtlahuaca	San Cristóbal de los Baños	Recartilla	01-jun-17	Textiles

030903010101

ANEXO 66
IIFAEM

CREDENCIALIZACIÓN DE ARTESANOS

No.	Apellido Paterno	Apellido Materno	Nombre (S)	Región	Municipio	Localidad	Descripción	Mes	Rama Artesanal
1973	Cayetano	José	Anastasio	II	Ixtlahuaca	Guadalupe del Río	Recartilla	01-jun-17	Textiles
1974	Segundo	Vázquez	Felipe	II	Ixtlahuaca	San Pedro de los Baños	Recartilla	01-jun-17	Textiles
1975	Jiménez	Cayetano	Modesta	II	Ixtlahuaca	San Pedro de los Baños	Recartilla	01-jun-17	Textiles
1976	Bartolo	Mateo	Lorenzo	II	Ixtlahuaca	Ejido Atotonilco	Recartilla	01-jun-17	Textiles
1977	González	Munguía	Emilia	II	Ixtlahuaca	Jalpa de Dolores	Recartilla	01-jun-17	Textiles
1978	Lopez	García	Araceli	II	Ixtlahuaca	La Concepción de los Baños	Recartilla	01-jun-17	Textiles
1979	Tapia	Cruz	José Ángel	II	San Felipe del Progreso	Los Plateros	Recartilla	01-jun-17	Orfebrería y Joyería
1980	Reyes	Bernardino	Silvia	XV	Villa de Allende	San Felipe Santiago	Recartilla	01-jun-17	Textiles
1981	Lopez	Gómez	María Teresa	XV	Villa de Allende	San Felipe Santiago	Recartilla	01-jun-17	Textiles
1982	Mendoza	ToMas	Cristina	II	Ixtlahuaca	La Concepción de los Baños	Recartilla	01-jun-17	Textiles
1983	Jiménez	Cayetano	Adolfo	II	Ixtlahuaca	La Concepción de los Baños	Recartilla	01-jun-17	Textiles
1984	De Jesús	Máximo	María Guadalupe	II	Ixtlahuaca	Ejido 20 de Noviembre	Recartilla	01-jun-17	Textiles
1985	Nicolás	Francisco	Carolina	II	Ixtlahuaca	San Cristóbal de los Baños	Recartilla	01-jun-17	Textiles
1986	Jiménez	Mendoza	Marcelina	II	Ixtlahuaca	San Cristóbal de los Baños	Recartilla	01-jun-17	Textiles
1987	Felipe	Francisco	Leticia	II	Ixtlahuaca	San Cristóbal de los Baños	Recartilla	01-jun-17	Textiles
1988	Jiménez	Alvarado	Héctor Jonit	V	Temascalapa	Ixtlahuaca de Cuauhtemoc	Recartilla	01-jun-17	Madera
1989	Reyes	Delgado	María Neyda	XV	Villa de Allende	San Felipe Santiago	Recartilla	01-jun-17	Textiles
1990	Navarrete	Gómez	Cristina	VII	Jiquipilco	Manzana Tercera	Recartilla	01-jun-17	Textiles
1991	Navarrete	Delgado	Leocadio	VII	Jiquipilco	Manzana Tercera	Recartilla	01-jun-17	Textiles

CREDENCIALIZACIÓN DE ARTESANOS

No.	Apellido Paterno	Apellido Materno	Nombre (S)	Región	Municipio	Localidad	Descripción	Mes	Rama Artesanal
1992	Miranda	Francisco	Mercedes	VII	Jiquipilco	San Bartolo Oxtotitlán	Recartilla	01-jun-17	Textiles
1993	Sánchez	Vilchis	Gregoria	XIII	Almoloya de Juárez	Mextepec	Recartilla	01-jun-17	Textiles
1994	Marcial	De la Cruz	Sofía	XV	Villa Victoria	Mina Vieja	Recartilla	01-jun-17	Textiles
1995	Olmos	Quintana	María del Carmen	XV	Villa Victoria	Mina Vieja	Recartilla	01-jun-17	Textiles
1996	De La Cruz	Martínez	Cecilia	XV	Villa Victoria	Mina Vieja	Recartilla	01-jun-17	Textiles
1997	Cornejo	Orozco	Tomas	XV	Villa Victoria	Mina Vieja	Recartilla	01-jun-17	Textiles
1998	Martínez	Hernández	Raquel	XIII	Toluca	San Cristóbal Huichochitlán	Recartilla	01-jun-17	Varios
1999	Chavarría	Sánchez	Lázaro Armando	XIII	Toluca	San Cristóbal Huichochitlán	Recartilla	01-jun-17	Varios
2000	Cenobio	Pascual	Sara Margarita	XV	Villa de Allende	San Felipe Santiago	Recartilla	01-jun-17	Textiles
2001	Arias	Cenobio	María Isabel	XV	Villa de Allende	San Felipe Santiago	Recartilla	01-jun-17	Textiles
2002	Benites	Rivera	Juan	VII	Tianguistenco	Guadalupe Yancuictlalpán	Recartilla	01-jun-17	Textiles
2003	Aguirre	Pérez	Juan Enrique	V	Acolman	Chimalpa	Recartilla	01-jun-17	Lapidaría y Cantera
2004	PalMa	Romero	Jazmín Verenice	V	Acolman	Centro	Recartilla	01-jun-17	Papelería y Cartonería
2005	Lopez	Martínez	Sandra	XV	Villa de Allende	San Felipe Santiago	Recartilla	01-jun-17	Textiles
2006	Nonato	Díaz	IrMa Margarita	XIII	Metepéc	Agrícola Lázaro Cárdenas	Recartilla	01-jun-17	Alfarería y Cerámica
2007	Gómez	Delgado	Floriberta	XV	Villa de Allende	San Felipe Santiago	Recartilla	01-jun-17	Textiles
2008	Reyes	Salazar	Delia	XV	Villa de Allende	San Felipe Santiago	Recartilla	01-jun-17	Textiles
2009	Reyes	Martínez	Juana	XV	Villa de Allende	San Felipe Santiago	Recartilla	01-jun-17	Textiles
2010	Delgado	Calixto	Elisa	XV	Villa de Allende	San Felipe Santiago	Recartilla	01-jun-17	Textiles

CREDENCIALIZACIÓN DE ARTESANOS

No.	Apellido Paterno	Apellido Materno	Nombre (S)	Región	Municipio	Localidad	Descripción	Mes	Rama Artesanal
2011	Hernández	Escobar	Ma. del Socorro	XIII	Almoloya de Juárez	San Francisco Tlalcalilcalpan	Recartilla	01-jun-17	Textiles
2012	Benito	Cenobio	Maribel	XV	Villa de Allende	San Felipe Santiago	Recartilla	01-jun-17	Textiles
2013	Hernández	Pérez	Karina Guadalupe	XIII	Toluca	Santa María Zozoquipan	Recartilla	01-jun-17	Fibras Vegetales
2014	Álvarez	Jiménez	Rafael	II	Ixtlahuaca	La Concepción de los Baños	Recartilla	01-jun-17	Textiles
2015	Lara	Lopez	Juan Carlos	V	Temascalapa	Coyotepec	Recartilla	01-jun-17	Varios
2016	Antonio	Antonio	Julio	II	Ixtlahuaca	La Concepción de los Baños	Recartilla	01-jun-17	Textiles
2017	Romero	Garduño	Antonio	II	El Oro	San Nicolas Tultenango	Recartilla	01-jun-17	Metalisteria
2018	Méndez	Torres	Saúl	V	Ecatepec	San Agustín 3era Sección	Recartilla	01-jun-17	Orfebrería y Joyería
2019	Hernández	Mondragón	Octavio	XV	Valle de Bravo	Avandaro	Recartilla	01-jun-17	Fibras Vegetales
2020	Archundia	Sánchez	María del Consuelo	XV	Villa Victoria	Centro	Recartilla	01-jun-17	Textiles
2021	Archundia	Sánchez	Sonia	XV	Villa Victoria	El Sitio Ejido	Recartilla	01-jun-17	Textiles
2022	Rebollar	Villena	Yolando	VI	Malinalco	San Juan	Recartilla	01-jun-17	Madera
2023	Contreras	Encarnación	Mario	II	Temascalcingo	La Magdalena	Recartilla	01-jun-17	Fibras Vegetales
2024	Piña	Benito	AlMa Rosa	XV	Villa de Allende	San Felipe Santiago	Recartilla	01-jun-17	Textiles
2025	Reyes	Filomeno	Beatriz	XV	Villa de Allende	San Felipe Santiago	Recartilla	01-jun-17	Textiles
2026	Calixto	García	Juana	XV	Villa de Allende	San Felipe Santiago	Recartilla	01-jun-17	Textiles
2027	Hernández	Martínez	Laura	II	Ixtlahuaca	Jalpa de los Baños	Recartilla	01-jun-17	Textiles
2028	Espinosa	Zamora	Ana Teresa	II	Ixtlahuaca	Jalpa de los Baños	Recartilla	01-jun-17	Textiles
2029	Hernández	Díaz	Benigno	VII	Tiangüistenco	Guadalupe Yancuictlalpán	Recartilla	01-jun-17	Textiles

030903010101

ANEXO 66
IIFAEM

CREDENCIALIZACIÓN DE ARTESANOS

No.	Apellido Paterno	Apellido Materno	Nombre (S)	Región	Municipio	Localidad	Descripción	Mes	Rama Artesanal
2030	Munguía	Vara	Mario Magdaleno	VII	Tianguistenco	Guadalupe Yancuictlalpán	Recartilla	01-jun-17	Textiles
2031	Lopez	Pérez	Gerardo	VII	Tianguistenco	Guadalupe Yancuictlalpán	Recartilla	01-jun-17	Textiles
2032	Vilchis	Mata	Miriam	XIII	Toluca	Nueva Oxtotitlán	Recartilla	01-jun-17	Metalistería
2033	González	Álvarez	Alberto	VII	Jiquipilco	Manzana Quinta	Recartilla	01-jun-17	Textiles
2034	Ensaustigue	Millán	Juana	XIII	San Antonio la Isla	San Juan	Recartilla	01-jun-17	Madera
2035	Romero	Martínez	Lucas	XIII	San Antonio la Isla	Tepemajalco San Lucas	Recartilla	01-jun-17	Madera
2036	Pérez	Sandoval	Sandra	V	Acolman	Tepemajalco Tepexpan	Recartilla	01-jun-17	Papelera y Cartonería
2037	García	González	Oscar	XIII	Almoloya de Juárez	San Pedro la Hortaliza	Recartilla	01-jun-17	Talabartería
2038	Vázquez	Irineo	Teodora	II	Ixtlahuaca	La Concepción de los Baños	Recartilla	01-jun-17	Textiles
2039	González	Cruz	José Guadalupe	II	San Felipe del Progreso	San Juan Jalpa	Recartilla	01-jun-17	Orfebrería y Joyería
2040	Hernández	Rodríguez	Gregoria	VII	Tianguistenco	Guadalupe Yancuictlalpán	Recartilla	01-jun-17	Textiles
2041	Lopez	Villalba	Ma. Guadalupe	VII	Tianguistenco	Guadalupe Yancuictlalpán	Recartilla	01-jun-17	Textiles
2042	Hernández	Mora	Mariana	VII	Tianguistenco	San José Mezapa	Recartilla	01-jun-17	Textiles
2043	De La Luz	Segundo	David	II	Ixtlahuaca	Cauhtemoc	Recartilla	01-jun-17	Textiles
2044	Calvo	Elvires	Lourdes Sobeida	VI	Zumpahuacán	San Mateo	Recartilla	01-jun-17	Textiles
2045	Chávez	Navarro	Paulino	XVI	Tequixquiac	San Mateo	Recartilla	01-jun-17	Herrería Artística
2046	Morales	Arenas	Martín	V	Ecatepec	San Pedro Xalostoc	Recartilla	01-jun-17	Varios
2047	Zamora	Cortes	María del Carmen	XV	Villa de Allende	San Felipe Santiago	Recartilla	01-jun-17	Textiles
2048	Lopez	Calixto	Nayely	XV	Villa de Allende	San Felipe Santiago	Recartilla	01-jun-17	Textiles

030903010101

ANEXO 66
IIFAEM

CREDENCIALIZACIÓN DE ARTESANOS

No.	Apellido Paterno	Apellido Materno	Nombre (S)	Región	Municipio	Localidad	Descripción	Mes	Rama Artesanal
2049	Hernández	García	Patricia	II	Temascalcingo	San Francisco	Recartilla	01-jun-17	Textiles
2050	Martínez	Becerril	Edith	II	Temascalcingo	Tepeolulco	Recartilla	01-jun-17	Alfarería y Cerámica
2051	Lopez	Sánchez	Sergio	II	Ixtlahuaca	Canchesda	Recartilla	01-jun-17	Textiles
2052	Francisco	Mendoza	Rosalía	II	Ixtlahuaca	La Concepción de los Baños	Recartilla	01-jun-17	Textiles
2053	Cruz	Silvestre	Julia	II	Ixtlahuaca	Jalpa de Dolores	Recartilla	01-jun-17	Textiles
2054	Martínez	Rivera	Isabel	II	Temascalcingo	Santiago	Recartilla	01-jun-17	Alfarería y Cerámica
2055	Gutierrez	Bernal	Rigoberto	II	Temascalcingo	Coachochitlan	Recartilla	01-jun-17	Alfarería y Cerámica
2056	Nicolás	Martínez	José Benito	II	Ixtlahuaca	Santiago	Recartilla	01-jun-17	Alfarería y Cerámica
2057	Andrés	Eulalia	Claudia	II	Ixtlahuaca	Coachochitlan	Recartilla	01-jun-17	Textiles
2058	Cruz	Lopez	Ana María	II	Ixtlahuaca	Jalpa de los Baños	Recartilla	01-jun-17	Textiles
2059	Lopez	Herrera	Juan	II	Ixtlahuaca	La Concepción de los Baños	Recartilla	01-jun-17	Textiles
2060	Apolinar	Flores	Felisa	II	Ixtlahuaca	Jalpa de los Baños	Recartilla	01-jun-17	Textiles
2061	Mendoza	Ángeles	Felipe	II	Ixtlahuaca	San Cristóbal de los Baños	Recartilla	01-jun-17	Textiles
2062	Matías	Máximo	Imelda	II	Ixtlahuaca	San Cristóbal de los Baños	Recartilla	01-jun-17	Textiles
2063	Martínez	Gómez	Carol	XV	Villa de Allende	San Felipe Santiago	Recartilla	01-jun-17	Textiles
2064	Antonio	Mendoza	Eugenio	II	Ixtlahuaca	La Concepción de los Baños	Recartilla	01-jun-17	Textiles
2065	Gómez	Delgado	Oliva	XV	Villa de Allende	San Felipe Santiago	Recartilla	01-jun-17	Textiles
2066	Martínez	Cenobio	Ma. Celina	XV	Villa de Allende	San Felipe Santiago	Recartilla	01-jun-17	Textiles
2067	Reyes	Martínez	María Isabel	XV	Villa de Allende	San Felipe Santiago	Recartilla	01-jun-17	Textiles

030903010101

ANEXO 66
IIFAEM

CREDENCIALIZACIÓN DE ARTESANOS

No.	Apellido Paterno	Apellido Materno	Nombre (S)	Región	Municipio	Localidad	Descripción	Mes	Rama Artesanal
2068	Antonio	Cruz	Juan Carlos	II	Ixtlahuaca	La Concepción de los Baños	Recartilla	01-jun-17	Textiles
2069	Fermín	Morales	Lucia	II	Ixtlahuaca	Jalpa de los Baños	Recartilla	01-jun-17	Textiles
2070	Lopez	Torres	Graciela	VII	Tianguistenco	Guadalupe Yancuictlalpán	Recartilla	01-jun-17	Textiles
2071	Juárez	Reyes	Guillermo	VII	Tianguistenco	Guadalupe Yancuictlalpán	Recartilla	01-jun-17	Textiles
2072	Mendoza	Ángeles	Miguel	II	Ixtlahuaca	La Concepción de los Baños	Recartilla	01-jun-17	Textiles
2073	Cuevas	Lopez	Jorge	VII	Tianguistenco	Guadalupe Yancuictlalpán	Recartilla	01-jun-17	Textiles
2074	Hernández	Colín	María Guadalupe	II	Ixtlahuaca	La Concepción de los Baños	Recartilla	01-jun-17	Textiles
2075	Millán	Alvirde	Carina	VII	Tianguistenco	Guadalupe Yancuictlalpán	Recartilla	01-jun-17	Textiles
2076	Maximiliano	Antonio	Valentina	II	Ixtlahuaca	San Cristóbal de los Baños	Recartilla	01-jun-17	Textiles
2077	Morales	Jiménez	Eleuteria	II	Ixtlahuaca	San Cristóbal de los Baños	Recartilla	01-jun-17	Textiles
2078	Andrés	Felipe	J. Concepción	II	Ixtlahuaca	San Cristóbal de los Baños	Recartilla	01-jun-17	Textiles
2079	Bartolo	Segundo	María Modesta	II	Ixtlahuaca	San Cristóbal de los Baños	Recartilla	01-jun-17	Textiles
2080	Martínez	Martínez	Evangelina	XIII	Toluca	Union	Recartilla	01-jun-17	Textiles
2081	Flores	Carmona	Alan	XIII	Toluca	Santa Ana Tlapaltitlan	Recartilla	01-jun-17	Herrería Artística
2082	Domínguez	Hernández	Claudia	XV	Valle de Bravo	Valle Verde	Recartilla	01-jun-17	Textiles
2083	García	Montes de Oca	Atanasia	VII	Temoaya	San Pedro Arriba 1a. Secc.	Recartilla	01-jun-17	Textiles
2084	Nicolás	Morales	Ofelia	II	Ixtlahuaca	Jalpa de los Baños	Recartilla	01-jun-17	Textiles
2085	Cruz	Hernández	Josefina	II	Ixtlahuaca	La Concepción de los Baños	Recartilla	01-jun-17	Textiles
2086	Rodríguez	Bernal	Felipe	XIII	San Antonio la Isla	San Lucas Tepemajalco	Recartilla	01-jun-17	Madera

030903010101

ANEXO 66
IIFAEM

CREDENCIALIZACIÓN DE ARTESANOS

No.	Apellido Paterno	Apellido Materno	Nombre (S)	Región	Municipio	Localidad	Descripción	Mes	Rama Artesanal
2087	Archundia	Sánchez	Luz Aurora	XV	Villa Victoria	El Sitio Ejido	Recartilla	01-jun-17	Textiles
2088	Ramos	Lara	Sandra	VII	Tianguistenco	Guadalupe Yancuictlalpán	Recartilla	01-jun-17	Textiles
2089	Neri	Orihuela	Rosalino Isabel	VII	Tianguistenco	Guadalupe Yancuictlalpán	Recartilla	01-jun-17	Textiles
2090	Allende	Lara	Irene	VII	Tianguistenco	Guadalupe Yancuictlalpán	Recartilla	01-jun-17	Textiles
2091	Alarcón	Hernández	Ángel	VII	Tianguistenco	Guadalupe Yancuictlalpán	Recartilla	01-jun-17	Textiles
2092	Arriaga	Hernández	Martína	VII	Tianguistenco	Guadalupe Yancuictlalpán	Recartilla	01-jun-17	Textiles
2093	Hernández	Gómez	Marcelino	VII	Tianguistenco	San José Mezapa	Recartilla	01-jun-17	Textiles
2094	Carrasco	Chávez	Graciana	VII	Tianguistenco	San José Mezapa	Recartilla	01-jun-17	Textiles
2095	Romero	Salinas	Daniela	XIII	Toluca	Cacalomacán	Recartilla	01-jun-17	Metalistería
2096	Ferreya	Hernández	Yaneth	VII	Tianguistenco	San José Mezapa	Recartilla	01-jun-17	Textiles
2097	Ferreya	Hernández	Ma. de la Luz	VII	Tianguistenco	San José Mezapa	Recartilla	01-jun-17	Textiles
2098	Ávila	Lara	Victoria	VII	Tianguistenco	San José Mezapa	Recartilla	01-jun-17	Textiles
2099	Moreno	Serrano	Constantino	VII	Tianguistenco	Coamilpa de Juárez	Recartilla	01-jun-17	Textiles
2100	Silva	González	Gregorio	VII	Tianguistenco	Coamilpa de Juárez	Recartilla	01-jun-17	Textiles
2101	Cayetano	Antonio	Verónica	VII	Tianguistenco	Coamilpa de Juárez	Recartilla	01-jun-17	Textiles
2102	Silva	González	Dolores	VII	Tianguistenco	Coamilpa de Juárez	Recartilla	01-jun-17	Textiles
2103	Moreno	Hinojosa	Isela	VII	Tianguistenco	Coamilpa de Juárez	Recartilla	01-jun-17	Textiles
2104	Saavedra	Mendoza	Lilia	VII	Tianguistenco	Coamilpa de Juárez	Recartilla	01-jun-17	Textiles
2105	Saavedra	Mendoza	Rosa	VII	Tianguistenco	Coamilpa de Juárez	Recartilla	01-jun-17	Textiles

030903010101

ANEXO 66
IIFAEM

CREDENCIALIZACIÓN DE ARTESANOS

No.	Apellido Paterno	Apellido Materno	Nombre (S)	Región	Municipio	Localidad	Descripción	Mes	Rama Artesanal
2106	Peña	Hinojosa	Rosalba Guadalupe	VII	Tianguistenco	Coamilpa de Juárez	Recartilla	01-jun-17	Textiles
2107	Hernández	Córdova	Elvia Rosa	XIII	Toluca	Americas	Recartilla	01-jun-17	Varios
2108	Francisco	Nicolás	Abelina	II	Ixtlahuaca	San Cristóbal de los Baños	Recartilla	01-jun-17	Textiles
2109	Álvarez	Salinas	Reyna	II	Ixtlahuaca	San Cristóbal de los Baños	Recartilla	01-jun-17	Textiles
2110	PalMa	Saldaña	Esthela	II	Ixtlahuaca	San Cristóbal de los Baños	Recartilla	01-jun-17	Textiles
2111	De Jesús	Antonio	Gabriel	II	Ixtlahuaca	San Cristóbal de los Baños	Recartilla	01-jun-17	Textiles
2112	Luis	González	Simóna	II	Ixtlahuaca	San Cristóbal de los Baños	Recartilla	01-jun-17	Textiles
2113	Benito	Crisanto	Susana	II	Ixtlahuaca	San Cristóbal de los Baños	Recartilla	01-jun-17	Textiles
2114	Luis	Mendoza	Raúl	II	Ixtlahuaca	San Cristóbal de los Baños	Recartilla	01-jun-17	Textiles
2115	Marcelino		Catalina	II	Ixtlahuaca	San Cristóbal de los Baños	Recartilla	01-jun-17	Textiles
2116	Eugenio	Segundo	María Clara	II	Ixtlahuaca	San Cristóbal de los Baños	Recartilla	01-jun-17	Textiles
2117	Reyes	Castro	Anabel	II	Ixtlahuaca	San Cristóbal de los Baños	Recartilla	01-jun-17	Textiles
2118	Cortez	González	Lorena	VII	Tianguistenco	San José Mezapa	Recartilla	01-jun-17	Textiles
2119	González	Benítez	Modesta	VII	Tianguistenco	San José Mezapa	Recartilla	01-jun-17	Textiles
2120	Maximiliano	Morales	Delia	II	Ixtlahuaca	San Cristóbal de los Baños	Recartilla	01-jun-17	Textiles
2121	Hilario	Cayetano	Javier	II	Ixtlahuaca	San Cristóbal de los Baños	Recartilla	01-jun-17	Textiles
2122	Eugenio	Morales	Juan	II	Ixtlahuaca	San Cristóbal de los Baños	Recartilla	01-jun-17	Textiles
2123	Eugenio	Antonio	Isaac	II	Ixtlahuaca	San Cristóbal de los Baños	Recartilla	01-jun-17	Textiles
2124	Antonio	De Jesús	Marisol	II	Ixtlahuaca	San Cristóbal de los Baños	Recartilla	01-jun-17	Textiles

030903010101

ANEXO 66
IIFAEM

CREDENCIALIZACIÓN DE ARTESANOS

No.	Apellido Paterno	Apellido Materno	Nombre (S)	Región	Municipio	Localidad	Descripción	Mes	Rama Artesanal
2125	De Jesús	Ignacio	Basilia	II	Ixtlahuaca	San Cristóbal de los Baños	Recartilla	01-jun-17	Textiles
2126	Mendoza	Martínez	Eugenia	II	Ixtlahuaca	La Concepción de los Baños	Recartilla	01-jun-17	Textiles
2127	Lopez	Nicolás	Angélica	II	Ixtlahuaca	La Concepción de los Baños	Recartilla	01-jun-17	Textiles
2128	Coyote	Benhumea	Florencio	XIII	Zinacantepec	Benito Juárez	Recartilla	01-jun-17	Textiles
2129	Canuto	Quintana	Ofelia	II	Ixtlahuaca	La Concepción de los Baños	Recartilla	01-jun-17	Textiles
2130	Segundo	Flores	Alicia	II	Ixtlahuaca	La Concepción de los Baños	Recartilla	01-jun-17	Textiles
2131	Morales	De la Rosa	María Asunción	II	Ixtlahuaca	Ejido 20 de Noviembre	Recartilla	01-jun-17	Textiles
2132	Antonio	Jiménez	Victoria	II	Ixtlahuaca	La Concepción de los Baños	Recartilla	01-jun-17	Textiles
2133	Eugenio	Antonio	José	II	Ixtlahuaca	San Cristóbal de los Baños	Recartilla	01-jun-17	Textiles
2134	Vázquez	Nicolás	Margarita	II	Ixtlahuaca	Jalpa de los Baños	Recartilla	01-jun-17	Textiles
2135	Soto	Flores	Yolanda	II	Ixtlahuaca	Jalpa de los Baños	Recartilla	01-jun-17	Textiles
2136	Bartolo	González	Felipe	II	Ixtlahuaca	Jalpa de los Baños	Recartilla	01-jun-17	Textiles
2137	Mendoza	Serapio	Alfredo	II	Ixtlahuaca	La Concepción de los Baños	Recartilla	01-jun-17	Textiles
2138	Jiménez	José	Sahara	II	Ixtlahuaca	La Concepción de los Baños	Recartilla	01-jun-17	Textiles
2139	Moreno	Segundo	Celia	II	Ixtlahuaca	Ejido 20 de Noviembre	Recartilla	01-jun-17	Textiles
2140	Mariano	Alejandro	Belén	II	Ixtlahuaca	Ejido 20 de Noviembre	Recartilla	01-jun-17	Textiles
2141	Nicolás	Moreno	Verónica	II	Ixtlahuaca	Ejido 20 de Noviembre	Recartilla	01-jun-17	Textiles
2142	González	Contreras	Cecilia	II	Ixtlahuaca	La Concepción de los Baños	Recartilla	01-jun-17	Textiles
2143	De La Luz	Segundo	Elba	II	Ixtlahuaca	La Concepción de los Baños	Recartilla	01-jun-17	Textiles

030903010101

ANEXO 66
IIFAEM

CREDENCIALIZACIÓN DE ARTESANOS

No.	Apellido Paterno	Apellido Materno	Nombre (S)	Región	Municipio	Localidad	Descripción	Mes	Rama Artesanal
2144	Jiménez	Lopez	Gloria	II	Ixtlahuaca	Ejido 20 de Noviembre	Recartilla	01-jun-17	Textiles
2145	Morales	Anaclea	María de los Ángeles	II	Ixtlahuaca	Guadalupe del Río	Recartilla	01-jun-17	Textiles
2146	Antonio	De Jesús	María Socorro	II	Ixtlahuaca	San Francisco del Río	Recartilla	01-jun-17	Textiles
2147	Eugenio	Antonio	Aneli	II	Ixtlahuaca	San Cristóbal de los Baños	Recartilla	01-jun-17	Textiles
2148	Eugenio	Andrés	Juan	II	Ixtlahuaca	San Francisco del Río	Recartilla	01-jun-17	Textiles
2149	José	Francisco	Francisca	II	Ixtlahuaca	San Cristóbal de los Baños	Recartilla	01-jun-17	Textiles
2150	Andrés	Jiménez	Pablo	II	Ixtlahuaca	San Cristóbal de los Baños	Recartilla	01-jun-17	Textiles
2151	Eugenio	Antonio	Ana	II	Ixtlahuaca	San Cristóbal de los Baños	Recartilla	01-jun-17	Textiles
2152	José	Eugenio	Leocadio	II	Ixtlahuaca	San Francisco del Río	Recartilla	01-jun-17	Textiles
2153	Melquiades	González	Esther	II	Ixtlahuaca	La Concepción de los Baños	Recartilla	01-jun-17	Textiles
2154	Francisco	Cayetano	Delfina	II	Ixtlahuaca	Guadalupe del Río	Recartilla	01-jun-17	Textiles
2155	AMado	Mendoza	Leticia	II	Ixtlahuaca	La Concepción de los Baños	Recartilla	01-jun-17	Textiles
2156	González	Reyes	Melquiades	II	Ixtlahuaca	San Cristóbal de los Baños	Recartilla	01-jun-17	Textiles
2157	Vargas	González	Germinia	II	Ixtlahuaca	San Cristóbal de los Baños	Recartilla	01-jun-17	Textiles
2158	Mendoza	Antonio	Eugenia	II	Ixtlahuaca	La Concepción de los Baños	Recartilla	01-jun-17	Textiles
2159	Ángeles	Mendoza	Beatriz	II	Ixtlahuaca	La Concepción de los Baños	Recartilla	01-jun-17	Textiles
2160	Lopez	Ortiz	Rebeca	II	Ixtlahuaca	San Cristóbal de los Baños	Recartilla	01-jun-17	Textiles
2161	Morales	Demetrio	Elena	II	Ixtlahuaca	Jalpa de los Baños	Recartilla	01-jun-17	Textiles
2162	De Jesús	Pérez	Eva	II	Ixtlahuaca	San Cristóbal de los Baños	Recartilla	01-jun-17	Textiles

030903010101

ANEXO 66
IIFAEM

CREDENCIALIZACIÓN DE ARTESANOS

No.	Apellido Paterno	Apellido Materno	Nombre (S)	Región	Municipio	Localidad	Descripción	Mes	Rama Artesanal
2163	Pérez	Andrés	Caritina	II	Ixtlahuaca	San Cristóbal de los Baños	Recartilla	01-jun-17	Textiles
2164	Hernández	De Jesús	Eunises	II	Ixtlahuaca	San Cristóbal de los Baños	Recartilla	01-jun-17	Textiles
2165	Hernández	De Jesús	Rocío	II	Ixtlahuaca	San Cristóbal de los Baños	Recartilla	01-jun-17	Textiles
2166	Vela	Hernández	Francisca	V	Teotihuacán	San Sebastián Xolalpan	Recartilla	01-jun-17	Alfarería y Cerámica
2167	Cuevas	Hernández	Alicia	VII	Tianguistenco	Guadalupe Yancuictlalpán	Recartilla	01-jun-17	Textiles
2168	Lopez	Jiménez	Maybelin	VII	Tianguistenco	Guadalupe Yancuictlalpán	Recartilla	01-jun-17	Textiles
2169	José	Antonio	Eustacio	II	Ixtlahuaca	San Francisco del Río	Recartilla	01-jun-17	Textiles
2170	Mendoza		Petra	II	Ixtlahuaca	La Concepción de los Baños	Cartilla	03-jul-17	Textiles
2171	Lara	Lara	Guadalupe	VI	Malinalco	Santa Monica	Cartilla	03-jul-17	Varios
2172	Flores	Tovar	María Gabina	V	Ecatepec	El Obraje	Cartilla	03-jul-17	Varios
2173	Jardines	Ponce	Eusebio	V	Ecatepec	Ejidal Emiliano Zapata	Cartilla	03-jul-17	Lapidaria y Cantera
2174	Larraga	Islas	Carlos	V	Ecatepec	Tablas del Pozo	Cartilla	03-jul-17	Talabarbería
2175	Tovar	Jiménez	José Guillermo	V	Ecatepec	Fraccionamiento Fuentes de Aragón	Cartilla	03-jul-17	Metalistería
2176	Reyes	Garduño	Cesar	V	Ecatepec	El Mirador	Cartilla	03-jul-17	Talabarbería
2177	García	Enríquez	María De Jesús	XV	Villa de Allende	San Felipe Santiago	Cartilla	03-jul-17	Textiles
2178	Vázquez	Avelino	Felipe	VII	Jiquipilco	Loma Endotzi	Cartilla	03-jul-17	Fibras Vegetales
2179	Morales	Salud	Maribel	V	Ecatepec	Manzana Sexta Ciudad Azteca	Cartilla	03-jul-17	Varios
2180	Morales	Pacheco	Efrén	V	Ecatepec	Primera Secc. San Pedro Xalostoc	Cartilla	03-jul-17	Confitería

030903010101

ANEXO 66
IIFAEM

CREDENCIALIZACIÓN DE ARTESANOS

No.	Apellido Paterno	Apellido Materno	Nombre (S)	Región	Municipio	Localidad	Descripción	Mes	Rama Artesanal
2181	Romero	Díaz	María Margarita	XIII	San Antonio la Isla	Centro	Cartilla	03-jul-17	Madera
2182	San Juan	Flores	Julio Cesar	XIII	San Antonio la Isla	Centro	Cartilla	03-jul-17	Madera
2183	García	Barrera	Marcos Javier	V	Ecatepec	Carlos Hank González	Cartilla	03-jul-17	Orfebrería y Joyería
2184	Torres	Lopez	Edgar Alberto	V	Ecatepec	Del Carmen	Cartilla	03-jul-17	Talabartería
2185	Lopez	Santana	Luis Felipe	V	Ecatepec	Santa Clara Coatitla	Cartilla	03-jul-17	Varios
2186	Estrada	Méndez	Oralia	XVI	Zumpango	Paseos de San Juan	Cartilla	03-jul-17	Confitería
2187	Arenas	González	María Sandra	V	Ecatepec	San Pedro Xalostoc	Cartilla	03-jul-17	Confitería
2188	Meza	Reyes	Ivonn	V	Ecatepec	Hank González	Cartilla	03-jul-17	Metalistería
2189	García	Pons	María del Rocío	V	Ecatepec	los laureles	Cartilla	03-jul-17	Confitería
2190	Martínez	Hinojos	Alberto Octavio	V	Ecatepec	Los Laureles	Cartilla	03-jul-17	Confitería
2191	Figueroa	Cortes	Jorge	V	Ecatepec	Texalpa	Cartilla	03-jul-17	Lapidaría y Cantera
2192	Lopez	García	Reyna	V	Ecatepec	Buenavista	Cartilla	03-jul-17	Fibras Vegetales
2193	Maya	Maya	Alejandra	V	Ecatepec	Hank González	Cartilla	03-jul-17	Varios
2194	Vallejo	Zarate	José Guadalupe	V	Ecatepec	Santa Clara Coatitla	Cartilla	03-jul-17	Varios
2195	Romero	Rodríguez	José Ricardo	V	Ecatepec	Ampliación Tablas del Pozo	Cartilla	03-jul-17	Metalistería
2196	García	Ordaz	Pedro	V	Ecatepec	Cuchilla a Rosales	Cartilla	03-jul-17	Confitería
2197	García	Amador	Isaac	V	Ecatepec	Granjas Valle de Guadalupe	Cartilla	03-jul-17	Confitería
2198	Arias	Mancilla	Lucina	V	Ecatepec	Ciudad Cuauhtemoc	Cartilla	03-jul-17	Fibras Vegetales
2199	Martínez	Molano	Leticia	V	Ecatepec	Unidad H. Magisterial 2000	Cartilla	03-jul-17	Fibras Vegetales

030903010101

ANEXO 66
IIFAEM

CREDENCIALIZACIÓN DE ARTESANOS

No.	Apellido Paterno	Apellido Materno	Nombre (S)	Región	Municipio	Localidad	Descripción	Mes	Rama Artesanal
2200	Rosales	Díaz	María Patricia	V	Ecatepec	Jardines de Morelos	Cartilla	03-jul-17	Cerería
2201	González	Sánchez	Daniel Ángel	V	Ecatepec	Santa Clara Coatitla	Cartilla	03-jul-17	Talabartería
2202	González	Martínez	Massiel	V	Ecatepec	Industrias Ecatepec	Cartilla	03-jul-17	Varios
2203	Martínez	Piñón	Gilberto Erick	II	El Oro	Centro	Cartilla	03-jul-17	Metalistería
2204	Sepúlveda	Almaraz	Hugo Cesar	II	El Oro	Centro	Cartilla	03-jul-17	Metalistería
2205	Méndez	Badillo	Rafael	V	Ecatepec	Héroes Ecatepec 3ra. Secc.	Cartilla	03-jul-17	Talabartería
2206	Casanova	Espinosa	Claudia	V	Ecatepec	Jardines de Santa Clara	Cartilla	03-jul-17	Varios
2207	Casanova	Espinosa	Laura	V	Ecatepec	Jardines de Santa Clara	Cartilla	03-jul-17	Varios
2208	Cortes	Huerta	Adrián Roberto	XIV	Tultitlán	Los Faroles	Cartilla	03-jul-17	Varios
2209	Ibáñez	Santos	Mateo	V	Ecatepec	Del Parque	Cartilla	03-jul-17	Panadería
2210	Salinas	García	Cándido	XIV	Tultepec	Tepetlixco	Cartilla	03-jul-17	Panadería
2211	Ramírez	Del Prado	Ángela	XIV	Tultepec	San Rafael	Cartilla	03-jul-17	Papelería y Cartonería
2212	Salinas	Rodríguez	Maritza Natalid	XIV	Tultepec	La Piedad	Cartilla	03-jul-17	Panadería
2213	Solano	Reyes	Roque Hilarión	XIV	Tultepec	San Rafael	Cartilla	03-jul-17	Varios
2214	Urban	Cortes	María del Refugio	XIV	Tultepec	San Antonio El Cuadro	Cartilla	03-jul-17	Papelería y Cartonería
2215	Urban	Cortes	Belén Concepción	XIV	Tultepec	Santa Isabel	Cartilla	03-jul-17	Panadería
2216	Solano	Vázquez	Mónica Adriana	XIV	Tultepec	Santa Isabel	Cartilla	03-jul-17	Papelería y Cartonería
2217	Oviedo	Solano	Pamela Vania	XIV	Tultepec	Santa Isabel	Cartilla	03-jul-17	Papelería y Cartonería
2218	Vázquez	Gutierrez	David Alejandro	XIV	Tultepec	Santa Isabel	Cartilla	03-jul-17	Papelería y Cartonería

030903010101

ANEXO 66
IIFAEM

CREDENCIALIZACIÓN DE ARTESANOS

No.	Apellido Paterno	Apellido Materno	Nombre (S)	Región	Municipio	Localidad	Descripción	Mes	Rama Artesanal
2219	Villalobos	Peralta	Ubaldo	XIV	Tultepec	San Martín	Cartilla	03-jul-17	Papelería y Cartonería
2220	Sanabria	Urban	Jesús Servando	XIV	Tultepec	Santa Isabel	Cartilla	03-jul-17	Papelería y Cartonería
2221	Rojas	Fiesco	Victor Manuel	XIV	Tultepec	Santa Isabel	Cartilla	03-jul-17	Papelería y Cartonería
2222	Pérez	Morales	Eduardo	XIV	Tultepec	La Piedad	Cartilla	03-jul-17	Papelería y Cartonería
2223	Cortes	Urban	Alfonso Margarito	XIV	Tultepec	San Rafael	Cartilla	03-jul-17	Pirotecnia
2224	Solano	Callejas	Pedro	XIV	Tultepec	San Juan	Cartilla	03-jul-17	Papelería y Cartonería
2225	Urban	Ramirez	J. Guadalupe	XIV	Tultepec	San Rafael	Cartilla	03-jul-17	Papelería y Cartonería
2226	Urban	Gamboa	Paula Isabel	XIV	Tultepec	San Rafael	Cartilla	03-jul-17	Pirotecnia
2227	Cano	Romero	Carolina Francisca	XIV	Tultepec	San Martín	Cartilla	03-jul-17	Papelería y Cartonería
2228	Cortes	Urban	Francisco	XIV	Tultepec	San Juan	Cartilla	03-jul-17	Papelería y Cartonería
2229	Ávila	González	Arturo	XIV	Tultepec	San Juan	Cartilla	03-jul-17	Papelería y Cartonería
2230	Cervantes	Urban	Claudia	XIV	Tultepec	San Martín	Cartilla	03-jul-17	Papelería y Cartonería
2231	Solano	Sánchez	Víctor Hugo	XIV	Tultepec	El Carmen	Cartilla	03-jul-17	Papelería y Cartonería
2232	Cortes	Miranda	Francisco Javier	XIV	Tultepec	San Juan	Cartilla	03-jul-17	Papelería y Cartonería
2233	Orozco	Flores	Jesús Edwin	XIV	Tultepec	La Cantera	Cartilla	03-jul-17	Pirotecnia
2234	Urbana	Vázquez	Ernaid Jaciel	XIV	Tultepec	San Rafael	Cartilla	03-jul-17	Papelería y Cartonería
2235	Arriaga	Cid	Edgar	XIII	Toluca	San Mateo Oztzacatipan	Cartilla	03-jul-17	Orfebrería y Joyería
2236	García	Castro	Carlos	II	El Oro	Francisco I Madero	Cartilla	03-jul-17	Metalistería
2237	Martínez	Piñón	Celeste Polet	II	El Oro	Centro	Cartilla	03-jul-17	Metalistería

030903010101

ANEXO 66
IIFAEM

CREDENCIALIZACIÓN DE ARTESANOS

No.	Apellido Paterno	Apellido Materno	Nombre (S)	Región	Municipio	Localidad	Descripción	Mes	Rama Artesanal
2238	Ruiz	Cruz	Rosalba	II	El Oro	Francisco I Madero	Cartilla	03-jul-17	Metalistería
2239	Castro	Guzmán	Patricia	II	El Oro	Buenavista	Cartilla	03-jul-17	Metalistería
2240	Albino	Rangel	Ariana	II	El Oro	San Nicolas El Oro	Cartilla	03-jul-17	Metalistería
2241	Ventura	Bermúdez	Gloria	VII	Temoaya	San Pedro Arriba 1ra Secc	Cartilla	03-jul-17	Textiles
2242	Guadalupe	Fernando	María Teresa	VII	Temoaya	La Magdalena Tenexpan	Cartilla	03-jul-17	Textiles
2243	Valdez	Moreno	Emma	VII	Temoaya	La Magdalena Tenexpan	Cartilla	03-jul-17	Textiles
2244	Maximino	Bermúdez	María Joaquina	VII	Temoaya	San Pedro Arriba 2a. Sección	Cartilla	03-jul-17	Textiles
2245	Bermúdez	Mejía	Evangelina	VII	Temoaya	Lomas de San Nicolas	Cartilla	03-jul-17	Textiles
2246	Florentino	Gabriel	Liliana	VII	Temoaya	La Cañada	Cartilla	03-jul-17	Textiles
2247	De La Vega	Lázaro	Margarita	VII	Temoaya	La Magdalena Tenexpan	Cartilla	03-jul-17	Textiles
2248	Miranda	Medrano	Rosalía	VII	Temoaya	San Pedro Arriba 2a. Sección	Cartilla	03-jul-17	Textiles
2249	Balderas	Peña	Francisca	VII	Temoaya	San Pedro Arriba 2a. Sección	Cartilla	03-jul-17	Textiles
2250	Beltrán	Martínez	Alfredo	II	Morelos	San Marcos Tlaxalpan	Cartilla	03-jul-17	Papelería y Cartonería
2251	Lobato	Pérez	Rodolfo	II	Morelos	San Marcos Tlaxalpan	Cartilla	03-jul-17	Papelería y Cartonería
2252	García	Guadalupe	Ricardo	II	Morelos	San Marcos Tlaxalpan	Cartilla	03-jul-17	Papelería y Cartonería
2253	Martínez	Dominguez	Petra	II	Morelos	San Marcos Tlaxalpan	Cartilla	03-jul-17	Papelería y Cartonería
2254	Cataño	Carrillo	Marina	XVI	Zumpango	Conjunto Urbano las Plazas	Cartilla	03-jul-17	Varios
2255	Tirzo	Márquez	Juan	II	Morelos	San Marcos Tlaxalpan	Cartilla	03-jul-17	Papelería y Cartonería
2256	Cruz	García	Félix Alberto	II	Morelos	San Marcos Tlaxalpan	Cartilla	03-jul-17	Papelería y Cartonería

030903010101

ANEXO 66
IIFAEM

CREDENCIALIZACIÓN DE ARTESANOS

No.	Apellido Paterno	Apellido Materno	Nombre (S)	Región	Municipio	Localidad	Descripción	Mes	Rama Artesanal
2257	Valdez	Andrade	Arnulfo	II	Morelos	San Marcos Tlazalpan	Cartilla	03-jul-17	Papelería y Cartonería
2258	Gutierrez	Félix	Nery	II	Morelos	San Marcos Tlazalpan	Cartilla	03-jul-17	Papelería y Cartonería
2259	Martínez	Nicolás	Beatriz	II	Morelos	Laguna Seca	Cartilla	03-jul-17	Fibras Vegetales
2260	Pérez	Fabián	Dorotea	II	Morelos	San Marcos Tlazalpan	Cartilla	03-jul-17	Papelería y Cartonería
2261	Apolinar	Pérez	Dominga	II	Morelos	San Marcos Tlazalpan	Cartilla	03-jul-17	Papelería y Cartonería
2262	Apolinar	Juárez	Martina	II	Morelos	San Marcos Tlazalpan	Cartilla	03-jul-17	Papelería y Cartonería
2263	González	Encarnación	Irene	II	Morelos	San Marcos Tlazalpan	Cartilla	03-jul-17	Papelería y Cartonería
2264	Bruno	Martínez	María Silvia	II	Morelos	San Marcos Tlazalpan	Cartilla	03-jul-17	Papelería y Cartonería
2265	Pérez	De Jesús	Angelina	II	Morelos	San Marcos Tlazalpan	Cartilla	03-jul-17	Textiles
2266	De Jesús	Longinos	María Nieves	II	Morelos	San Marcos Tlazalpan	Cartilla	03-jul-17	Textiles
2267	Pérez	De Jesús	Adelia	II	Morelos	San Marcos Tlazalpan	Cartilla	03-jul-17	Textiles
2268	Mateos	Álvarez	Dominga	II	Morelos	San Marcos Tlazalpan	Cartilla	03-jul-17	Papelería y Cartonería
2269	Estrada	Villegas	Martín	II	Morelos	San Marcos Tlazalpan	Cartilla	03-jul-17	Papelería y Cartonería
2270	Álvarez	Domínguez	Juana	II	Morelos	San Marcos Tlazalpan	Cartilla	03-jul-17	Papelería y Cartonería
2271	Enríquez	Ibáñez	Angélica	II	Morelos	San Marcos Tlazalpan	Cartilla	03-jul-17	Papelería y Cartonería
2272	Juárez	Pérez	María Cristina	II	Morelos	San Marcos Tlazalpan	Cartilla	03-jul-17	Fibras Vegetales
2273	Pérez	Maximiliano	Alfredo	II	Morelos	Laguna Seca	Cartilla	03-jul-17	Papelería y Cartonería
2274	Pérez	Maximiliano	Félix	II	Morelos	Laguna Seca	Cartilla	03-jul-17	Papelería y Cartonería
2275	Domínguez	González	Víctor Manuel	II	Morelos	San Marcos Tlazalpan	Cartilla	03-jul-17	Papelería y Cartonería

030903010101

ANEXO 66
IIFAEM

REDENCIALIZACIÓN DE ARTESANOS

No.	Apellido Paterno	Apellido Materno	Nombre (S)	Región	Municipio	Localidad	Descripción	Mes	Rama Artesanal
2276	Ramos	García	Ramón	II	Morelos	San Marcos Tlaxalpan	Cartilla	03-jul-17	Papelería y Cartonería
2277	Bruno	De Jesús	José Silvestre	II	Morelos	San Marcos Tlaxalpan	Cartilla	03-jul-17	Papelería y Cartonería
2278	Pérez	Franco	Pablo	II	Morelos	San Marcos Tlaxalpan	Cartilla	03-jul-17	Papelería y Cartonería
2279	Pérez	Martínez	Juana	II	Morelos	San Marcos Tlaxalpan	Cartilla	03-jul-17	Papelería y Cartonería
2280	Gabino	Cayetano	Eufemia Alejandra	II	Morelos	San Marcos Tlaxalpan	Cartilla	03-jul-17	Papelería y Cartonería
2281	Flores	Florentino	Esther	II	Morelos	San Marcos Tlaxalpan	Cartilla	03-jul-17	Papelería y Cartonería
2282	Cárdenas	Rosales	Marcelina	II	Morelos	San Marcos Tlaxalpan	Cartilla	03-jul-17	Papelería y Cartonería
2283	De Jesús	Segundo	Cristina	II	San Felipe del Progreso	El Fresno Nichi	Cartilla	03-jul-17	Textiles
2284	Olmos	Medrano	Ofelia	II	San Felipe del Progreso	El Fresno Nichi	Cartilla	03-jul-17	Textiles
2285	García	Estrada	Reyna	II	San Felipe del Progreso	El Fresno Nichi	Cartilla	03-jul-17	Textiles
2286	Monroy	García	Natalia	II	San Felipe del Progreso	El Fresno Nichi	Cartilla	03-jul-17	Textiles
2287	Monroy	Avelino	María Concepción	II	San Felipe del Progreso	El Fresno Nichi	Cartilla	03-jul-17	Textiles
2288	García	Estrada	Anastasia	II	San Felipe del Progreso	El Fresno Nichi	Cartilla	03-jul-17	Textiles
2289	Moreno	Vilchis	Ma. Luisa	II	San Felipe del Progreso	El Fresno Nichi	Cartilla	03-jul-17	Textiles
2290	Estrada	Garay	Ana Laura	II	San Felipe del Progreso	El Fresno Nichi	Cartilla	03-jul-17	Textiles
2291	Olmos	Alanís	Cirilo	II	San Felipe del Progreso	El Fresno Nichi	Cartilla	03-jul-17	Textiles
2292	Salgado	Avelino	Leticia	II	San Felipe del Progreso	El Fresno Nichi	Cartilla	03-jul-17	Textiles
2293	Moreno	Rebollar	Benita	II	San Felipe del Progreso	El Fresno Nichi	Cartilla	03-jul-17	Textiles
2294	Rodríguez	Salgado	Lucia	II	San Felipe del Progreso	El Fresno Nichi	Cartilla	03-jul-17	Textiles

030903010101

ANEXO 66
IIFAEM

CREDENCIALIZACIÓN DE ARTESANOS

No.	Apellido Paterno	Apellido Materno	Nombre (S)	Región	Municipio	Localidad	Descripción	Mes	Rama Artesanal
2295	Bartolo	Monroy	Tomasa	II	San Felipe del Progreso	El Fresno Nichi	Cartilla	03-jul-17	Textiles
2296	Estrada	Olmos	Felipa	II	San Felipe del Progreso	El Fresno Nichi	Cartilla	03-jul-17	Textiles
2297	Monroy	Quintana	Lucia	II	San Felipe del Progreso	El Fresno Nichi	Cartilla	03-jul-17	Textiles
2298	Álvarez	Lopez	Eneyda	II	San Felipe del Progreso	El Fresno Nichi	Cartilla	03-jul-17	Textiles
2299	Arteaga	Quintana	Evaristo	II	San Felipe del Progreso	El Fresno Nichi	Cartilla	03-jul-17	Textiles
2300	González	Garduño	Victoria	XIII	Metepéc	Coaxustenco	Cartilla	03-jul-17	Alfarería y Cerámica
2301	Quintana	Alanis	María del Carmen	II	San Felipe del Progreso	El Fresno Nichi	Cartilla	03-jul-17	Textiles
2302	Avelino	Estrada	Ángela	II	San Felipe del Progreso	El Fresno Nichi	Cartilla	03-jul-17	Textiles
2303	De La Cruz	Medrano	Jeannette	II	San Felipe del Progreso	El Fresno Nichi	Cartilla	03-jul-17	Textiles
2304	Moreno	Vilchis	Anastasia	II	San Felipe del Progreso	El Fresno Nichi	Cartilla	03-jul-17	Textiles
2305	Estrada	Rodríguez	Antonia	II	San Felipe del Progreso	El Fresno Nichi	Cartilla	03-jul-17	Textiles
2306	García	Velázquez	Teresa	II	San Felipe del Progreso	El Fresno Nichi	Cartilla	03-jul-17	Textiles
2307	Rebollar	Carrillo	Andrés	II	San Felipe del Progreso	El Fresno Nichi	Cartilla	03-jul-17	Textiles
2308	Salgado	Estrada	María Eugenia	II	San Felipe del Progreso	El Fresno Nichi	Cartilla	03-jul-17	Textiles
2309	Estrada	Bartolo	Yaneth	II	San Felipe del Progreso	El Fresno Nichi	Cartilla	03-jul-17	Textiles
2310	Quintana	Rodríguez	Paulina	II	San Felipe del Progreso	El Fresno Nichi	Cartilla	03-jul-17	Textiles
2311	Rodríguez	Arteaga	Rebeca	II	San Felipe del Progreso	El Fresno Nichi	Cartilla	03-jul-17	Textiles
2312	Velázquez	García	Paula	II	San Felipe del Progreso	El Fresno Nichi	Cartilla	03-jul-17	Textiles
2313	Alonzo	Teodoro	Maribel	II	San Felipe del Progreso	El Fresno Nichi	Cartilla	03-jul-17	Textiles

030903010101

ANEXO 66
IIFAEM

CREDENCIALIZACIÓN DE ARTESANOS

No.	Apellido Paterno	Apellido Materno	Nombre (S)	Región	Municipio	Localidad	Descripción	Mes	Rama Artesanal
2314	Contreras	Flores	Laura	II	San Felipe del Progreso	El Fresno Nichi	Cartilla	03-jul-17	Textiles
2315	Flores	Olmos	Epifanía	II	San Felipe del Progreso	El Fresno Nichi	Cartilla	03-jul-17	Textiles
2316	Olmos	Estrada	María Juana	II	San Felipe del Progreso	El Fresno Nichi	Cartilla	03-jul-17	Textiles
2317	Quintana	Benito	Alejandra	II	San Felipe del Progreso	El Fresno Nichi	Cartilla	03-jul-17	Textiles
2318	Vilchis	Estrada	María Guadalupe	II	San Felipe del Progreso	El Fresno Nichi	Cartilla	03-jul-17	Textiles
2319	Quintana	Vilchis	Josefina	II	San Felipe del Progreso	El Fresno Nichi	Cartilla	03-jul-17	Textiles
2320	Esquivel	Elizalde	Magdalena	II	San Felipe del Progreso	El Fresno Nichi	Cartilla	03-jul-17	Textiles
2321	Arteaga	Vilchis	Regina	II	San Felipe del Progreso	El Fresno Nichi	Cartilla	03-jul-17	Textiles
2322	Santander	García	Adriana	II	San Felipe del Progreso	El Fresno Nichi	Cartilla	03-jul-17	Textiles
2323	Garay	Contreras	Trinidad	II	San Felipe del Progreso	El Fresno Nichi	Cartilla	03-jul-17	Textiles
2324	Vieyra	Zepeda	Francisca	II	San Felipe del Progreso	El Fresno Nichi	Cartilla	03-jul-17	Textiles
2325	García	Estrada	Paola	II	San Felipe del Progreso	El Fresno Nichi	Cartilla	03-jul-17	Textiles
2326	Vilchis	García	Felipa	II	San Felipe del Progreso	El Fresno Nichi	Cartilla	03-jul-17	Textiles
2327	Ramón	García	Silvia	II	San Felipe del Progreso	El Fresno Nichi	Cartilla	03-jul-17	Textiles
2328	Vilchis	Estrada	Ofelia	II	San Felipe del Progreso	El Fresno Nichi	Cartilla	03-jul-17	Textiles
2329	Arriaga	Gil	Paula	II	San Felipe del Progreso	El Fresno Nichi	Cartilla	03-jul-17	Textiles
2330	Contreras	Vieira	María	II	San Felipe del Progreso	El Fresno Nichi	Cartilla	03-jul-17	Textiles
2331	Rebollar	Vilchis	Joaquín	II	San Felipe del Progreso	El Fresno Nichi	Cartilla	03-jul-17	Textiles
2332	García	Arriaga	Araceli	II	San Felipe del Progreso	El Fresno Nichi	Cartilla	03-jul-17	Textiles

030903010101

ANEXO 66
IIFAEM

CREDENCIALIZACIÓN DE ARTESANOS

No.	Apellido Paterno	Apellido Materno	Nombre (S)	Región	Municipio	Localidad	Descripción	Mes	Rama Artesanal
2333	Rodríguez	Estrada	Emilia	II	San Felipe del Progreso	El Fresno Nichi	Cartilla	03-jul-17	Textiles
2334	Estrada	de Jesús	María de la Cruz	II	San Felipe del Progreso	El Fresno Nichi	Cartilla	03-jul-17	Textiles
2335	Estrada	Garduño	Berta	II	San Felipe del Progreso	El Fresno Nichi	Cartilla	03-jul-17	Textiles
2336	Sarmiento	Moreno	Francisca	II	San Felipe del Progreso	El Fresno Nichi	Cartilla	03-jul-17	Textiles
2337	Garduño	Hipólito	Lilia	II	San Felipe del Progreso	El Fresno Nichi	Cartilla	03-jul-17	Textiles
2338	Arteaga	Quintana	Eulalia	II	San Felipe del Progreso	El Fresno Nichi	Cartilla	03-jul-17	Textiles
2339	Estrada	Salgado	Rocío	II	San Felipe del Progreso	El Fresno Nichi	Cartilla	03-jul-17	Textiles
2340	Arteaga	Quintana	Alicia	II	San Felipe del Progreso	El Fresno Nichi	Cartilla	03-jul-17	Textiles
2341	Contreras	Vieira	Juana	II	San Felipe del Progreso	El Fresno Nichi	Cartilla	03-jul-17	Textiles
2342	García	Arteaga	Juana	II	San Felipe del Progreso	El Fresno Nichi	Cartilla	03-jul-17	Textiles
2343	Bartolo	Vilchis	Magdalena	II	San Felipe del Progreso	El Fresno Nichi	Cartilla	03-jul-17	Textiles
2344	Moreno	Estrada	María Cruz	II	San Felipe del Progreso	El Fresno Nichi	Cartilla	03-jul-17	Textiles
2345	Rebollo	García	Cecilia	II	San Felipe del Progreso	El Fresno Nichi	Cartilla	03-jul-17	Textiles
2346	Remigio	Arteaga	Cristina	II	San Felipe del Progreso	El Fresno Nichi	Cartilla	03-jul-17	Textiles
2347	Rodríguez	García	Juana	II	San Felipe del Progreso	El Fresno Nichi	Cartilla	03-jul-17	Textiles
2348	Moreno	Estrada	Patricia	II	San Felipe del Progreso	El Fresno Nichi	Cartilla	03-jul-17	Textiles
2349	González	Ortega	Sandra	V	Teotihuacán	San Sebastián Xolalpan	Cartilla	03-jul-17	Alfarería y Cerámica
2350	González	Ortega	María Guadalupe	V	Teotihuacán	San Sebastián Xolalpan	Cartilla	03-jul-17	Alfarería y Cerámica
2351	Castellón	Fuentes	Yazmin Karina	V	Tecamac	Ojo de Agua	Cartilla	03-jul-17	Orfebrería y Joyería

030903010101

ANEXO 66
IIFAEM

CREDENCIALIZACIÓN DE ARTESANOS

No.	Apellido Paterno	Apellido Materno	Nombre (S)	Región	Municipio	Localidad	Descripción	Mes	Rama Artesanal
2352	Ramirez	Cordero	Hugo	XVI	Tequixquiac	Estado de México	Cartilla	03-jul-17	Varios
2353	Jara	Guerrero	Alejandro	V	Tecamac	Ojo de Agua	Cartilla	03-jul-17	Orfebrería y Joyería
2354	León	Franco	Catalina	XVI	Tequixquiac	La Rinconada	Cartilla	03-jul-17	Textiles
2355	Moreno	Estrada	Francisca	II	San Felipe del Progreso	El Fresno Nichi	Cartilla	03-jul-17	Textiles
2356	Sánchez	Flores	Cesar	XIII	Calimaya	Santa María Nativitas	Cartilla	03-jul-17	Alfarería y Cerámica
2357	Flores	Vázquez	Guillermina	XIII	Calimaya	Santa María Nativitas	Cartilla	03-jul-17	Alfarería y Cerámica
2358	Duran	Lopez	Abraham	II	Atacomulco	San Martín	Cartilla	03-jul-17	Madera
2359	Hernández	Martínez	Julio	XIII	Almoleya de Juárez	Santiaguito Tlalcilalcali	Cartilla	03-jul-17	Alfarería y Cerámica
2360	Rojas	Lopez	María del Carmen	XI	Chiautla	San Antonio Tepetitlán	Cartilla	03-jul-17	Panadería
2361	Quintana	Garay	Joba	II	San Felipe del Progreso	El Fresno Nichi	Cartilla	03-jul-17	Textiles
2362	Estrada	García	Dolores	II	San Felipe del Progreso	El Fresno Nichi	Cartilla	03-jul-17	Textiles
2363	Arteaga	Olmos	Daniela	II	San Felipe del Progreso	El Fresno Nichi	Cartilla	03-jul-17	Textiles
2364	Quintana	Rebollar	María Cecilia	II	San Felipe del Progreso	El Fresno Nichi	Cartilla	03-jul-17	Textiles
2365	Vázquez	Juárez	Vanessa	II	San Felipe del Progreso	El Fresno Nichi	Cartilla	03-jul-17	Textiles
2366	Contreras	Campuzano	José Alberto	VII	Lerma	San Pedro Tultepec	Cartilla	03-jul-17	Madera
2367	Vázquez	Osorio	Catalina	VII	Lerma	San Pedro Tultepec	Cartilla	03-jul-17	Madera
2368	Osorio	CaMacho	María Inocenta	VII	Lerma	San Pedro Tultepec	Cartilla	03-jul-17	Madera
2369	González	Gutierrez	Susana Patricia	VII	Lerma	San Pedro Tultepec	Cartilla	03-jul-17	Madera
2370	Castillo	Ramos	Karla Ivonne	VII	Lerma	San Pedro Tultepec	Cartilla	03-jul-17	Madera

030903010101

ANEXO 66
IIFAEM

CREDENCIALIZACIÓN DE ARTESANOS

No.	Apellido Paterno	Apellido Materno	Nombre (S)	Región	Municipio	Localidad	Descripción	Mes	Rama Artesanal
2371	Villar	Vázquez	Erika	VII	Lerma	San Pedro Tultepec	Cartilla	03-jul-17	Madera
2372	Campuzano	Suarez	Genaro	VII	Lerma	San Pedro Tultepec	Cartilla	03-jul-17	Madera
2373	Osorio	Ballesteros	María Guadalupe	VII	Lerma	San Pedro Tultepec	Cartilla	03-jul-17	Madera
2374	Rosales	Meza	Martín Gustavo	VII	Lerma	San Pedro Tultepec	Cartilla	03-jul-17	Madera
2375	Cuamatzi	Osorio	Maribel	VII	Lerma	San Pedro Tultepec	Cartilla	03-jul-17	Madera
2376	Ramos	Nicanor	Nora Guadalupe	VII	Lerma	San Pedro Tultepec	Cartilla	03-jul-17	Madera
2377	Campuzano	Martínez	Ma. Juana	VII	Lerma	San Pedro Tultepec	Cartilla	03-jul-17	Madera
2378	Campuzano	Sánchez	Karla María	VII	Lerma	San Pedro Tultepec	Cartilla	03-jul-17	Madera
2379	Campuzano	Martínez	Alejandra	VII	Lerma	San Pedro Tultepec	Cartilla	03-jul-17	Madera
2380	Sánchez	Alanís	Gabriela	VII	Lerma	San Pedro Tultepec	Cartilla	03-jul-17	Madera
2381	Conde	Flores	Iris Jovana	VII	Lerma	San Pedro Tultepec	Cartilla	03-jul-17	Madera
2382	Juárez	Gutierrez	Lilia	VII	Lerma	San Pedro Tultepec	Cartilla	03-jul-17	Madera
2383	Solis	Beltrán	Christian Gabriela	VII	Lerma	San Pedro Tultepec	Cartilla	03-jul-17	Madera
2384	Osorio	Avelino	Virginia	VII	Lerma	San Pedro Tultepec	Cartilla	03-jul-17	Madera
2385	Ceballos	Nava	Apolonia	VII	Lerma	San Pedro Tultepec	Cartilla	03-jul-17	Madera
2386	Fuentes	García	Ofelia	VII	Lerma	San Pedro Tultepec	Cartilla	03-jul-17	Madera
2387	Morales	Rosales	Gerardo	VII	Lerma	San Pedro Tultepec	Cartilla	03-jul-17	Madera
2388	Vásquez	Linares	María Mónica Rebeca	VII	Lerma	San Pedro Tultepec	Cartilla	03-jul-17	Madera
2389	Campuzano	Suarez	Isabel	VII	Lerma	San Pedro Tultepec	Cartilla	03-jul-17	Madera

030903010101

ANEXO 66
IIFAEM

CREDENCIALIZACIÓN DE ARTESANOS

No.	Apellido Paterno	Apellido Materno	Nombre (S)	Región	Municipio	Localidad	Descripción	Mes	Rama Artesanal
2390	Suarez	Flores	Pragedis Silvina	VII	Lerma	San Pedro Tultepec	Cartilla	03-jul-17	Madera
2391	Nava	Pastrana	Yonatan	VII	Lerma	San Pedro Tultepec	Cartilla	03-jul-17	Madera
2392	Gabino	Flores	Olga	VII	Lerma	San Pedro Tultepec	Cartilla	03-jul-17	Madera
2393	Campuzano	Suarez	Rosario	VII	Lerma	San Pedro Tultepec	Cartilla	03-jul-17	Madera
2394	Campuzano	Suarez	Claudia	VII	Lerma	San Pedro Tultepec	Cartilla	03-jul-17	Madera
2395	Vázquez	Linares	María Sufragio	VII	Lerma	San Pedro Tultepec	Cartilla	03-jul-17	Madera
2396	Carballo	Elías	Bárbara	VII	Lerma	San Pedro Tultepec	Cartilla	03-jul-17	Madera
2397	Osornio	Jiménez	María Luisa	VII	Lerma	San Pedro Tultepec	Cartilla	03-jul-17	Madera
2398	Rosales	Solís	Luis Carlos	VII	Lerma	San Pedro Tultepec	Cartilla	03-jul-17	Madera
2399	Juárez	Gutierrez	María Guadalupe Delfina	VII	Lerma	San Pedro Tultepec	Cartilla	03-jul-17	Madera
2400	Vázquez	Carrillo	Imelda Esther	VI	Tenancingo	San Juan Tetitlan	Cartilla	03-jul-17	Textiles
2401	Flores	Jiménez	Silvestre	VI	Tenancingo	Teotla	Cartilla	03-jul-17	Textiles
2402	Padilla	Lopez	María Teresa	VI	Tenancingo	San Mateo	Cartilla	03-jul-17	Textiles
2403	Cruz	Pacheco	María Cristina	XIII	Toluca	Moderna de la Cruz	Cartilla	03-jul-17	Varios
2404	Quintana	Rebollar	María Cecilia	II	San Felipe del Progreso	El Fresno Nichi	Cartilla	03-jul-17	Textiles
2405	Castillo	Lopez	Margarita Rocío	VII	Lerma	San Pedro Tultepec	Cartilla	03-jul-17	Madera
2406	Nolasco	Vázquez	Federico	VII	Lerma	San Pedro Tultepec	Cartilla	04-jul-17	Madera
2407	Aguilar	Cruz	Apolinar	VII	Lerma	San Pedro Tultepec	Cartilla	04-jul-17	Madera
2408	Osorio	Pavón	Bertha	VII	Lerma	San Pedro Tultepec	Cartilla	04-jul-17	Madera

030903010101

ANEXO 66
IIFAEM

CREDENCIALIZACIÓN DE ARTESANOS

No.	Apellido Paterno	Apellido Materno	Nombre (S)	Región	Municipio	Localidad	Descripción	Mes	Rama Artesanal
2409	Osorio	Lechuga	Kassandra Rubí	VII	Lerma	San Pedro Tultepec	Cartilla	04-jul-17	Madera
2410	Rosano	Martínez	Deysi	VII	Lerma	San Pedro Tultepec	Cartilla	05-jul-17	Madera
2411	Lopez	Vilchis	Thalía	VII	Lerma	San Pedro Tultepec	Cartilla	04-jul-17	Madera
2412	Meza	García	Rosa Verónica	VII	Lerma	San Pedro Tultepec	Cartilla	04-jul-17	Madera
2413	Ramírez	Castillo	Raúl	VII	Lerma	San Pedro Tultepec	Cartilla	04-jul-17	Madera
2414	Ramales	Jiménez	Alicia	VII	Lerma	San Pedro Tultepec	Cartilla	04-jul-17	Madera
2415	Montaño	Mendoza	Nancy Janeth	VII	Lerma	San Pedro Tultepec	Cartilla	04-jul-17	Madera
2416	Montaño	Mendoza	Jessica Beatriz	VII	Lerma	San Pedro Tultepec	Cartilla	04-jul-17	Madera
2417	Montaño	Mejía	Nabor	VII	Lerma	San Pedro Tultepec	Cartilla	04-jul-17	Madera
2418	Mendoza	Guevara	Beatriz	VII	Lerma	San Pedro Tultepec	Cartilla	04-jul-17	Madera
2419	Camacho	Velasco	Elizabeth	VII	Lerma	San Pedro Tultepec	Cartilla	04-jul-17	Madera
2420	Nava	Gutierrez	María Petra	VII	Lerma	San Pedro Tultepec	Cartilla	04-jul-17	Madera
2421	Castillo	Lopez	Ángel Carlos	VII	Lerma	San Pedro Tultepec	Cartilla	04-jul-17	Madera
2422	Morales	Rosales	María Cruz	VII	Lerma	San Pedro Tultepec	Cartilla	05-jul-17	Madera
2423	Gutierrez	Cabrera	Juan Gabriel	VII	Lerma	San Pedro Tultepec	Cartilla	04-jul-17	Madera
2424	Gabino	Flores	María del Carmen	VII	Lerma	San Pedro Tultepec	Cartilla	04-jul-17	Madera
2425	Baeza	García	Rosa María	VII	Lerma	San Pedro Tultepec	Cartilla	04-jul-17	Madera
2426	Juárez	Gutierrez	Nieves	VII	Lerma	San Pedro Tultepec	Cartilla	04-jul-17	Madera
2427	Campuzano	Suarez	Luis	VII	Lerma	San Pedro Tultepec	Cartilla	04-jul-17	Madera

030903010101

ANEXO 66
IIFAEM

CREDENCIALIZACIÓN DE ARTESANOS

No.	Apellido Paterno	Apellido Materno	Nombre (S)	Región	Municipio	Localidad	Descripción	Mes	Rama Artesanal
2428	Lechuga	Flores	Raúl	VII	Lerma	San Pedro Tultepec	Cartilla	04-jul-17	Madera
2429	Ramírez	Montaño	Ma. Mercedes	VII	Lerma	San Pedro Tultepec	Cartilla	04-jul-17	Madera
2430	Morales	Vázquez	Leticia	VII	Lerma	San Pedro Tultepecq	Cartilla	04-jul-17	Madera
2431	Gutiérrez	Suárez	Aristeo	VII	Lerma	San Pedro Tultepec	Cartilla	04-jul-17	Madera
2432	Gabino	Gutiérrez	Rosario Liliana	VII	Lerma	San Pedro Tultepecq	Cartilla	04-jul-17	Madera
2433	Vázquez	Meza	Cecilia	VII	Lerma	San Pedro Tultepec	Cartilla	04-jul-17	Madera
2434	Martínez	Gutiérrez	Petra	VII	Lerma	San Pedro Tultepec	Cartilla	04-jul-17	Madera
2435	Castillo	Lopez	Javier	VII	Lerma	San Pedro Tultepec	Cartilla	04-jul-17	Madera
2436	Corral	Coyote	Francisco	VII	Lerma	San Pedro Tultepec	Cartilla	04-jul-17	Madera
2437	Ballesteros	Rosales	Alicia	VII	Lerma	San Pedro Tultepec	Cartilla	04-jul-17	Madera
2438	Jiménez	Hernández	Margarita	VII	Lerma	San Pedro Tultepec	Cartilla	04-jul-17	Madera
2439	García	Zepeda	Elizabeth	VII	Lerma	San Pedro Tultepec	Cartilla	04-jul-17	Madera
2440	Jiménez	Cacari	Martin	VII	Lerma	San Pedro Tultepec	Cartilla	04-jul-17	Madera
2441	Solís	Ballesteros	Marisol	VII	Lerma	San Pedro Tultepec	Cartilla	04-jul-17	Madera
2442	Morales	Gómez	Gustavo	VII	Lerma	San Pedro Tultepec	Cartilla	04-jul-17	Madera
2443	Pérez	Hernández	Martha	VII	Lerma	San Pedro Tultepec	Cartilla	04-jul-17	Madera
2444	Jiménez	Lopez	Julián	II	Ixtlahuaca	La Concepción de los Baños	Cartilla	03-jul-17	Textiles
2445	Hernández	Moreno	Magdalena	II	Ixtlahuaca	La Concepción de los Baños	Cartilla	03-jul-17	Textiles
2446	Mendoza	Trujillo	Eleuteria	II	Ixtlahuaca	La Concepción de los Baños	Cartilla	04-jul-17	Textiles

030903010101

ANEXO 66
IIFAEM

CREDENCIALIZACIÓN DE ARTESANOS

No.	Apellido Paterno	Apellido Materno	Nombre (S)	Región	Municipio	Localidad	Descripción	Mes	Rama Artesanal
2447	Meza	Vázquez	Suraya	VII	Lerma	San Pedro Tultepec	Cartilla	04-jul-17	Madera
2448	Castillo	Ramírez	Jessica	VII	Lerma	San Pedro Tultepec	Cartilla	04-jul-17	Madera
2449	Segura	Vázquez	Erika	VII	Lerma	San Pedro Tultepec	Cartilla	04-jul-17	Madera
2450	Morales	Elías	Guadalupe	VII	Lerma	San Pedro Tultepec	Cartilla	04-jul-17	Madera
2451	Rodríguez	Navarro	Inocencia Minerva	XVI	Tequiquiac	El Refugio	Cartilla	03-jul-17	Textiles
2452	Peralta	Guadalupe	Paulina	VII	Jiquipilco	San Bartolo Oxtotitlán	Cartilla	03-jul-17	Textiles
2453	Segovia	Callejas	Alicia	VII	Jiquipilco	San Bartolo Oxtotitlán	Cartilla	03-jul-17	Textiles
2454	Anastasio	García	Alejandra	VII	Jiquipilco	San Bartolo Oxtotitlán	Cartilla	03-jul-17	Textiles
2455	Rosendo	Nemesio	Andrea	VII	Jiquipilco	San Bartolo Oxtotitlán	Cartilla	03-jul-17	Textiles
2456	Vilchis	Miranda	Julia	VII	Jiquipilco	Santa María Nativitas	Cartilla	03-jul-17	Textiles
2457	Vilchis	Miranda	Elvira	VII	Jiquipilco	San Bartolo Oxtotitlán	Cartilla	03-jul-17	Textiles
2458	Aparicio	Domínguez	Alicia	VII	Jiquipilco	San Bartolo Oxtotitlán	Cartilla	03-jul-17	Textiles
2459	Hernández	Velázquez	Aurelia	VII	Jiquipilco	San Bartolo Oxtotitlán	Cartilla	03-jul-17	Textiles
2460	Téllez	Valdez	Teófila	VII	Jiquipilco	Loma Hermosa	Cartilla	03-jul-17	Textiles
2461	Domínguez	Peralta	Florencia	VII	Jiquipilco	San Bartolo Oxtotitlán	Cartilla	03-jul-17	Textiles
2462	Pérez	Pascual	María Juliana	VII	Jiquipilco	San Bartolo Oxtotitlán	Cartilla	03-jul-17	Textiles
2463	Diego	Francisco	Marcelina	VII	Jiquipilco	San Bartolo Oxtotitlán	Cartilla	03-jul-17	Textiles
2464	Beltrán	Leónides	Santos	X	Tlatlaya	Cruz del Norte	Cartilla	03-jul-17	Madera
2465	Vega	Leónides	Mario	X	Tlatlaya	Cruz del Norte	Cartilla	03-jul-17	Madera

030903010101

ANEXO 66
IIFAEM

CREDENCIALIZACIÓN DE ARTESANOS

No.	Apellido Paterno	Apellido Materno	Nombre (S)	Región	Municipio	Localidad	Descripción	Mes	Rama Artesanal
2466	Estrada	Cervantes	Víctor	X	Tlatlaya	Cruz del Norte	Cartilla	03-jul-17	Madera
2467	Flores	Agustina	Cecilia	VII	Jiquipilco	San Bartolo Oxtotitlán	Cartilla	03-jul-17	Fibras Vegetales
2468	De Jesús	Camilo	María	VII	Jiquipilco	San Bartolo Oxtotitlán	Cartilla	03-jul-17	Textiles
2469	Francisco	Castillo	Virginia Yazmin	VII	Jiquipilco	San Bartolo Oxtotitlán	Cartilla	03-jul-17	Textiles
2470	Pérez	Corona	Rosalba	VII	Jiquipilco	San Bartolo Oxtotitlán	Cartilla	03-jul-17	Textiles
2471	Cruz	Juárez	Elizabeth	VII	Jiquipilco	San Bartolo Oxtotitlán	Cartilla	03-jul-17	Textiles
2472	Cayetano	Atilano	Dominga	VII	Jiquipilco	San Bartolo Oxtotitlán	Cartilla	03-jul-17	Textiles
2473	Castillo	Sánchez	Virginia	VII	Jiquipilco	San Bartolo Oxtotitlán	Cartilla	03-jul-17	Textiles
2474	Velázquez	Alanís	Rogelia	VII	Jiquipilco	San Bartolo Oxtotitlán	Cartilla	03-jul-17	Textiles
2475	Lucio	Aniceto	Guadalupe	VII	Jiquipilco	San Bartolo Oxtotitlán	Cartilla	03-jul-17	Textiles
2476	Leocadio	Apolinar	María Magdalena	VII	Jiquipilco	San Bartolo Oxtotitlán	Cartilla	03-jul-17	Textiles
2477	Francisco	Vargas	Juana	VII	Jiquipilco	San Bartolo Oxtotitlán	Cartilla	03-jul-17	Textiles
2478	Toto	Jara	Maribel	VII	Jiquipilco	San Bartolo Oxtotitlán	Cartilla	03-jul-17	Papelera y Cartonería
2479	Apolonio		Juana Cointa	VII	Jiquipilco	San Bartolo Oxtotitlán	Cartilla	03-jul-17	Fibras Vegetales
2480	Velázquez	Francisco	María Rosario	VII	Jiquipilco	San Bartolo Oxtotitlán	Cartilla	03-jul-17	Fibras Vegetales
2481	Vilchis	García	Soledad	VII	Jiquipilco	San Bartolo Oxtotitlán	Cartilla	03-jul-17	Textiles
2482	Jiménez	Lucio	Lorena	VII	Jiquipilco	San Bartolo Oxtotitlán	Cartilla	03-jul-17	Textiles
2483	Lucio	Martínez	Laura	VII	Jiquipilco	San Bartolo Oxtotitlán	Cartilla	03-jul-17	Textiles
2484	Cruz	Ferrer	Simóna	VII	Jiquipilco	Lomas del Astillero	Cartilla	03-jul-17	Textiles

CREDENCIALIZACIÓN DE ARTESANOS

No.	Apellido Paterno	Apellido Materno	Nombre (S)	Región	Municipio	Localidad	Descripción	Mes	Rama Artesanal
2485	Espinosa	Trujillo	María del Pilar	V	Temascalapa	Coyotepec	Cartilla	03-jul-17	Confitería
2486	Torres	Garduño	Jonatán David	XIII	San Antonio la Isla	Centro	Cartilla	03-jul-17	Madera
2487	Máximo	Alberto	Guadalupe	II	Ixtlahuaca	La Concepción de los Baños	Cartilla	03-jul-17	Textiles
2488	Domínguez	Silverio	Francisca	XV	Villa Victoria	El Sitio Ejido	Cartilla	03-jul-17	Textiles
2489	Chávez	Domínguez	Eustolia	XV	Villa Victoria	El Sitio Ejido	Cartilla	03-jul-17	Textiles
2490	González	ToMas	Demetria	II	Ixtlahuaca	La Concepción de los Baños	Cartilla	03-jul-17	Textiles
2491	Hernández	Mendoza	Mayra	II	Ixtlahuaca	La Concepción de los Baños	Cartilla	03-jul-17	Textiles
2492	Chávez	Domínguez	María Nely	XIII	Almoloya de Juárez	Mextepec	Cartilla	03-jul-17	Textiles
2493	Astivia	González	Elizabeth	XV	Villa Victoria	El Sitio Ejido	Cartilla	03-jul-17	Textiles
2494	Chávez	Valdez	Tomasa	XV	Villa Victoria	El Sitio Ejido	Cartilla	03-jul-17	Textiles
2495	Mendoza	Hernández	Graciela	V	Teotihuacán	Purificación	Cartilla	03-jul-17	Confitería
2496	Vázquez	José	Cirila	II	Ixtlahuaca	La Concepción de los Baños	Cartilla	03-jul-17	Textiles
2497	Hernández	Aguilar	María Félix	II	Ixtlahuaca	La Concepción de los Baños	Cartilla	03-jul-17	Textiles
2498	Camilo	Santos	Adán	V	Teotihuacán	Santa María Maquixco	Cartilla	03-jul-17	Herrería Artística
2499	Mendoza	Hernández	Lorena	II	Ixtlahuaca	La Concepción de los Baños	Cartilla	03-jul-17	Textiles
2500	Rodríguez	Antonio	Adrián	II	Ixtlahuaca	La Concepción de los Baños	Cartilla	03-jul-17	Textiles
2501	Martínez	Andrés	Deyci Karen	II	Ixtlahuaca	La Concepción de los Baños	Cartilla	03-jul-17	Textiles
2502	Ángeles	ToMas	Elvia	II	Ixtlahuaca	La Concepción de los Baños	Cartilla	03-jul-17	Textiles
2503	Jiménez	Mendoza	Martina	II	Ixtlahuaca	San Cristóbal de los Baños	Cartilla	03-jul-17	Textiles

CREDENCIALIZACIÓN DE ARTESANOS

No.	Apellido Paterno	Apellido Materno	Nombre (S)	Región	Municipio	Localidad	Descripción	Mes	Rama Artesanal
2504	Durand	Gutierrez	Jorge Alfonso	XIII	Metepéc	Las Marinas	Cartilla	03-jul-17	Varios
2505	Lopez	Arzate	Daniel	II	Ixtlahuaca	Jalpa de los Baños	Cartilla	03-jul-17	Textiles
2506	Morales	Andrés	María del Carmen	II	Ixtlahuaca	la Concepción de los Baños	Cartilla	03-jul-17	Textiles
2507	Máximo	González	Jesús	II	Ixtlahuaca	San Pedro de los Baños	Cartilla	03-jul-17	Textiles
2508	San Juan	Manjarrez	Alfonso	XIII	San Antonio la Isla	Centro	Cartilla	03-jul-17	Madera
2509	San Juan	Flores	Marco Antonio	XIII	San Antonio la Isla	Cuauhtémoc	Cartilla	03-jul-17	Madera
2510	Reyes	Serrano	Guillermo	XIII	San Antonio la Isla	Centro	Cartilla	03-jul-17	Madera
2511	Jiménez	Antonio	Eufrosia Ignacia	II	Ixtlahuaca	La Concepción de los Baños	Cartilla	03-jul-17	Textiles
2512	De Jesús	Morales	Abel	II	Ixtlahuaca	San Francisco del Río	Cartilla	03-jul-17	Textiles
2513	Eugenio	Segundo	Emmanuel	II	Ixtlahuaca	San Cristóbal de los Baños	Cartilla	03-jul-17	Textiles
2514	Antonio	Mendoza	Noé	II	Ixtlahuaca	La Concepción de los Baños	Cartilla	03-jul-17	Textiles
2515	González	Aguilar	Bruna	II	Ixtlahuaca	La Concepción de los Baños	Cartilla	03-jul-17	Textiles
2516	Hernández	Lopez	Rosa	II	Ixtlahuaca	Santo Domingo de Guzman	Cartilla	03-jul-17	Textiles
2517	Jiménez	Cayetano	Magdalena	II	Ixtlahuaca	Guadalupe del Río	Cartilla	03-jul-17	Textiles
2518	Cayetano	José	Emilio	II	Ixtlahuaca	Guadalupe del Río	Cartilla	03-jul-17	Textiles
2519	Segundo	Jiménez	Basilia	II	Ixtlahuaca	San Pedro de los Baños	Cartilla	03-jul-17	Textiles
2520	Marcos	Segundo	María José	II	Ixtlahuaca	La Concepción de los Baños	Cartilla	03-jul-17	Textiles
2521	Epifanio	Senobio	Estela	II	Ixtlahuaca	La Concepción de los Baños	Cartilla	0-s/m-0	Textiles
2522	Bartolo	González	Bibiana	II	Ixtlahuaca	La Concepción de los Baños	Cartilla	03-jul-17	Textiles

030903010101

ANEXO 66
IIFAEM

CREDENCIALIZACIÓN DE ARTESANOS

No.	Apellido Paterno	Apellido Materno	Nombre (S)	Región	Municipio	Localidad	Descripción	Mes	Rama Artesanal
2523	Morales	Eugenio	Andrea	II	Ixtlahuaca	Jalpa de los Baños	Cartilla	0-s/m-0	Textiles
2524	Cruz	Colín	Martín	II	Ixtlahuaca	La Concepción de los Baños	Cartilla	03-jul-17	Textiles
2525	Bartolo	Bartolo	Angélica	II	Ixtlahuaca	Jalpa de los Baños	Cartilla	03-jul-17	Textiles
2526	Bartolo	Bartolo	Diana	II	Ixtlahuaca	Jalpa de los Baños	Cartilla	03-jul-17	Textiles
2527	Bartolo	Bartolo	Fabiola	II	Ixtlahuaca	Jalpa de los Baños	Cartilla	03-jul-17	Textiles
2528	Bartolo	Morales	Teófila	II	Ixtlahuaca	Jalpa de los Baños	Cartilla	03-jul-17	Textiles
2529	González	CaMacho	AnselMa Ma. del Carmen	V	Ecatepec	Santa Clara Coatitla	Cartilla	03-jul-17	Confitería
2530	Martínez	Rojas	Juan De Dios	V	Ecatepec	Santa Clara Coatitla	Cartilla	03-jul-17	Talabartería
2531	Flores	Ortiz	Adrián	V	Ecatepec	Izacalli Ecatepec	Cartilla	03-jul-17	Madera
2532	Soberanes	Herrera	Pablo Miguel	V	Ecatepec	Santa Clara Coatitla	Cartilla	03-jul-17	Varios
2533	García	Ramírez	Guadalupe	V	Ecatepec	Francisco I Madero	Cartilla	03-jul-17	Alfarería y Cerámica
2534	Soberanes	Ramírez	Pablo Raziel	V	Ecatepec	Santa Clara Coatitla	Cartilla	03-jul-17	Varios
2535	Martínez	Pérez	Luis Antonio	V	Ecatepec	San Pedro Xalostoc	Cartilla	03-jul-17	Varios
2536	Bonilla	Sánchez	Héctor	V	Ecatepec	La Esperanza	Cartilla	03-jul-17	Fibras Vegetales
2537	Islas	Barragán	Marín	V	Ecatepec	Santa Clara Coatitla	Cartilla	03-jul-17	Varios
2538	Aquino	Cortez	José Luis	V	Ecatepec	Hank González	Cartilla	03-jul-17	Varios
2539	Sánchez	Morales	Ma. Guadalupe	V	Ecatepec	La Esperanza	Cartilla	03-jul-17	Fibras Vegetales
2540	Jasso	Aguilar	Rocío Elvia	XIV	Coacalco	Los Heroes Coacalco	Cartilla	03-jul-17	Confitería
2541	De Jesús	Mendoza	Maribel	II	Ixtlahuaca	La Concepción de los Baños	Cartilla	03-jul-17	Textiles

CREDENCIALIZACIÓN DE ARTESANOS

No.	Apellido Paterno	Apellido Materno	Nombre (S)	Región	Municipio	Localidad	Descripción	Mes	Rama Artesanal
2542	De Jesús	Mendoza	Guadalupe	II	Ixtlahuaca	La Concepción de los Baños	Cartilla	03-jul-17	Textiles
2543	De Jesús	Mendoza	Lidia	II	Ixtlahuaca	La Concepción de los Baños	Cartilla	03-jul-17	Textiles
2544	Cayetano	Jiménez	Elizabeth	II	Ixtlahuaca	San Cristóbal de los Baños	Cartilla	03-jul-17	Textiles
2545	Morales	Aguilar	Margarito	II	Ixtlahuaca	Jalpa de los Baños	Cartilla	03-jul-17	Textiles
2546	Benítez	Crisanto	Horacio	II	Ixtlahuaca	San Cristóbal de los Baños	Cartilla	03-jul-17	Textiles
2547	Nicolás	Isidro	Eustacio	II	Ixtlahuaca	Jalpa de los Baños	Cartilla	03-jul-17	Textiles
2548	De Jesús	Jiménez	Selene	II	Ixtlahuaca	La Concepción de los Baños	Cartilla	03-jul-17	Textiles
2549	González	Rodríguez	Ling	II	Ixtlahuaca	La Concepción de los Baños	Cartilla	03-jul-17	Textiles
2550	Álvarez	De Jesús	Mónica	II	Ixtlahuaca	La Concepción de los Baños	Cartilla	03-jul-17	Textiles
2551	Mojica	González	Minerva	VII	San Mateo Atenco	San Lucas	Cartilla	05-jul-17	Talabartería
2552	Regules	León	Patricia Concepción	VII	San Mateo Atenco	Santiago	Cartilla	05-jul-17	Talabartería
2553	Díaz	Lugo	Susana	IV	Villa del Carbón	La Bellota	Cartilla	14-jul-17	Talabartería
2554	Hernández	Villegas	Honorio	VII	San Mateo Atenco	Guadalupe	Recartilla	01-jul-17	Madera
2555	Zepeda	Villar	Bernardino	VII	San Mateo Atenco	San Juan	Recartilla	01-jul-17	Talabartería
2556	Regules	Alcántara	Héctor	VII	San Mateo Atenco	San Lucas	Recartilla	01-jul-17	Talabartería
2557	Martínez	Sara	Leonardo Cesar	VII	San Mateo Atenco	San Miguel	Recartilla	01-jul-17	Talabartería
2558	Valencia	Samaniego	Crispin Gabino	VII	San Mateo Atenco	Santiago	Recartilla	01-jul-17	Madera
2559	García	Araujo	Enrique	V	Otumba	2da. de la Trinidad	Recartilla	01-jul-17	Lapidaria y Cantera
2560	Sanabria	Campos	Juan	VII	San Mateo Atenco	Guadalupe	Recartilla	01-jul-17	Madera

030903010101

ANEXO 66
IIFAEM

CREDENCIALIZACIÓN DE ARTESANOS

No.	Apellido Paterno	Apellido Materno	Nombre (S)	Región	Municipio	Localidad	Descripción	Mes	Rama Artesanal
2561	Pichardo	Barrón	Apolonio	VII	San Mateo Atenco	San Juan	Recartilla	01-jul-17	Talabartería
2562	Álvarez	Lemus	María Mercedes	V	Otumba	Cuautlacingo	Recartilla	01-jul-17	Fibras Vegetales
2563	Antonio	Antonio	Carmen	II	Ixtlahuaca	La Concepción de los Baños	Cartilla	0-s/m-0	Textiles
2564	Ángeles	Doroteo	Jesús	II	Ixtlahuaca	La Concepción de los Baños	Cartilla	01-ago-17	Textiles
2565	Martínez	José	Agustina	II	Ixtlahuaca	La Concepción de los Baños	Cartilla	01-ago-17	Textiles
2566	Sánchez	Maximiliano	Lizbeth	II	Ixtlahuaca	La Concepción de los Baños	Cartilla	01-ago-17	Textiles
2567	Jiménez	Antonio	Juventina	II	Ixtlahuaca	La Concepción de los Baños	Cartilla	01-ago-17	Textiles
2568	Antonio	Antonio	Magdalena	II	Ixtlahuaca	Jalpa de los Baños	Cartilla	01-ago-17	Textiles
2569	González	Amado	Samuel	II	Ixtlahuaca	Jalpa de los Baños	Cartilla	0-s/m-0	Textiles
2570	Jiménez	Andrés	Regina Margarita	II	Ixtlahuaca	La Concepción de los Baños	Cartilla	01-ago-17	Textiles
2571	Morales	De Jesús	Ana Yeli	II	Ixtlahuaca	Jalpa de los Baños	Cartilla	01-ago-17	Textiles
2572	Lopez	Andrés	Elvia	II	Ixtlahuaca	La Concepción de los Baños	Cartilla	01-ago-17	Textiles
2573	Lopez	Andrés	Beatriz	II	Ixtlahuaca	La Concepción de los Baños	Cartilla	01-ago-17	Textiles
2574	Nicolás	Nicolás	Martina	II	Ixtlahuaca	La Concepción de los Baños	Cartilla	01-ago-17	Textiles
2575	Contreras	Santana	Leticia	II	Ixtlahuaca	La Concepción de los Baños	Cartilla	01-ago-17	Textiles
2576	Calderón	Lopez	Diana Sandra	II	Ixtlahuaca	La Concepción de los Baños	Cartilla	01-ago-17	Textiles
2577	Sánchez	Lopez	Eliut	II	Ixtlahuaca	La Concepción de los Baños	Cartilla	01-ago-17	Textiles
2578	Lopez	Nicolás	Levit	II	Ixtlahuaca	La Concepción de los Baños	Cartilla	01-ago-17	Textiles
2579	Lopez	Andrés	Federico	II	Ixtlahuaca	La Concepción de los Baños	Cartilla	01-ago-17	Textiles

030903010101

ANEXO 66
IIFAEM

CREDENCIALIZACIÓN DE ARTESANOS

No.	Apellido Paterno	Apellido Materno	Nombre (S)	Región	Municipio	Localidad	Descripción	Mes	Rama Artesanal
2580	Calderón	Lopez	María Areli	II	Ixtlahuaca	La Concepción de los Baños	Cartilla	01-ago-17	Textiles
2581	Torres	Peña	Irene	XIII	Toluca	San Andrés Cuexcontitlán	Cartilla	01-ago-17	Textiles
2582	Hernández	Alanís	Pedro	XIII	Toluca	San Andrés Cuexcontitlán	Cartilla	01-ago-17	Textiles
2583	Maximiliano		María Paula	II	Ixtlahuaca	La Concepción de los Baños	Cartilla	01-ago-17	Textiles
2584	Antonio	Castillo	Edith	II	Ixtlahuaca	La Concepción de los Baños	Cartilla	01-ago-17	Textiles
2585	Flores	Mendoza	Johan	II	Ixtlahuaca	La Concepción de los Baños	Cartilla	01-ago-17	Textiles
2586	Segundo	Vázquez	Rolando	II	Ixtlahuaca	La Concepción de los Baños	Cartilla	01-ago-17	Textiles
2587	Lopez	Fermín	Alicia	II	Ixtlahuaca	La Concepción de los Baños	Cartilla	01-ago-17	Textiles
2588	Jiménez	González	Belén	II	Ixtlahuaca	La Concepción de los Baños	Cartilla	01-ago-17	Textiles
2589	Segundo	Vázquez	Pedro	II	Ixtlahuaca	La Concepción de los Baños	Cartilla	01-ago-17	Textiles
2590	Andrés	Ángeles	Rocio	II	Ixtlahuaca	La Concepción de los Baños	Cartilla	01-ago-17	Textiles
2591	Ángeles	Mendoza	Suberina	II	Ixtlahuaca	La Concepción de los Baños	Cartilla	01-ago-17	Textiles
2592	Cruz	González	Benita	II	Ixtlahuaca	Jalpa de los Baños	Cartilla	01-ago-17	Textiles
2593	Antonio	De Jesús	Nicasio	II	Ixtlahuaca	San Cristóbal de los Baños	Cartilla	01-ago-17	Textiles
2594	Antonio	Reyes	Abraham	II	Ixtlahuaca	San Cristóbal de los Baños	Cartilla	01-ago-17	Textiles
2595	Lorenzo	Cruz	Lizbeth	II	Ixtlahuaca	San Cristóbal de los Baños	Cartilla	01-ago-17	Textiles
2596	Antonio	Antonio	Enguelver	II	Ixtlahuaca	San Cristóbal de los Baños	Cartilla	01-ago-17	Textiles
2597	Herrera	Gutierrez	María del Carmen	XIII	Toluca	San Pablo Autopan	Cartilla	01-ago-17	Fibras Vegetales
2598	De Jesús	Jiménez	Irais	II	Ixtlahuaca	San Cristóbal de los Baños	Cartilla	01-ago-17	Textiles

030903010101

ANEXO 66
IIFAEM

CREDENCIALIZACIÓN DE ARTESANOS

No.	Apellido Paterno	Apellido Materno	Nombre (S)	Región	Municipio	Localidad	Descripción	Mes	Rama Artesanal
2599	Montes	Martínez	Elia Lizbeth	XIII	Toluca	Jicaltepec Autopan	Cartilla	01-ago-17	Fibras Vegetales
2600	De Jesús	Antonio	Adeniz	II	Ixtlahuaca	San Cristóbal de los Baños	Cartilla	01-ago-17	Textiles
2601	Antonio	Andrés	Angélica	II	Ixtlahuaca	San Cristóbal de los Baños	Cartilla	01-ago-17	Textiles
2602	Antonio	Andrés	Aurora	II	Ixtlahuaca	San Cristóbal de los Baños	Cartilla	01-ago-17	Textiles
2603	Arenas	Núñez	Narcisa Érica	V	Otumba	Pueblo de Otumba	Cartilla	01-ago-17	Varios
2604	Gómez	Ríos	Gabriel	XIII	Zinacantepec	La Joya	Cartilla	01-ago-17	Madera
2605	Gualito	Zarazúa	Ulises Alfonso	XIV	Tultitlán	Fraccionamiento Izcalli Rinconada	Cartilla	01-ago-17	Madera
2606	Reyes	Oropeza	Carlos Arturo	XIII	Metepéc	San Miguel Totocuitlapilco	Cartilla	01-ago-17	Herrería Artística
2607	Antonio	ToMas	Juan	II	Ixtlahuaca	La Concepción de los Baños	Cartilla	01-ago-17	Textiles
2608	Hernández	Andrés	Pablo	II	Ixtlahuaca	La Concepción de los Baños	Cartilla	01-ago-17	Textiles
2609	Gómez	Mendoza	María Modesta	II	Ixtlahuaca	Jalpa de Dolores	Cartilla	01-ago-17	Textiles
2610	Eugenio	Segundo	María del Mar	II	Ixtlahuaca	San Cristóbal de los Baños	Cartilla	01-ago-17	Textiles
2611	Andrés	Ramírez	Teresa	II	Ixtlahuaca	La Concepción de los Baños	Cartilla	01-ago-17	Textiles
2612	Juan	Mendoza	Alfonso	II	Ixtlahuaca	La Concepción de los Baños	Cartilla	01-ago-17	Textiles
2613	Marcial	Lopez	Verónica	II	Ixtlahuaca	La Concepción de los Baños	Cartilla	01-ago-17	Textiles
2614	Bernal	Morales	Giovanni	XIII	Tenango del Valle	Guadalupe	Cartilla	01-ago-17	Panadería
2615	Morales	Martínez	Karina	XIII	Tenango del Valle	Guadalupe	Cartilla	01-ago-17	Panadería
2616	Urbina	Barrios	Josefina	II	Ixtlahuaca	La Concepción de los Baños	Cartilla	01-ago-17	Textiles
2617	Jiménez	Gómez	Jorge	II	Ixtlahuaca	La Concepción de los Baños	Cartilla	01-ago-17	Textiles

CREDENCIALIZACIÓN DE ARTESANOS

No.	Apellido Paterno	Apellido Materno	Nombre (S)	Región	Municipio	Localidad	Descripción	Mes	Rama Artesanal
2618	Felipe	Francisco	Maribel	II	Ixtlahuaca	San Cristóbal de los Baños	Cartilla	01-ago-17	Textiles
2619	Cruz	Velázquez	Lourdes	XIII	Meteppec	Infonavit las Marinas	Cartilla	01-ago-17	Cerería
2620	Martínez	Márquez	María Angélica	XIII	Meteppec	San Salvador Tizatlalli	Cartilla	01-ago-17	Orfebrería y Joyería
2621	Moreno	Saavedra	Elizabeth	VII	Tianguistenco	Coamilpa de Juárez	Cartilla	01-ago-17	Textiles
2622	Moreno	Saavedra	Ana Cecilia	VII	Tianguistenco	Coamilpa de Juárez	Cartilla	01-ago-17	Textiles
2623	Reyes	Corona	Leticia	VII	Tianguistenco	Guadalupe Yancuictlalpán	Cartilla	01-ago-17	Textiles
2624	Piña	Vargas	María del Rubí	VII	Tianguistenco	Guadalupe Yancuictlalpán	Cartilla	01-ago-17	Textiles
2625	Cayetano	Mateo	Juan	II	Ixtlahuaca	San Cristóbal de los Baños	Cartilla	01-ago-17	Textiles
2626	Mendoza	Lopez	María Dolores	II	Ixtlahuaca	San Cristóbal de los Baños	Cartilla	01-ago-17	Textiles
2627	Cayetano	Francisco	Ma. Juana	II	Ixtlahuaca	Jalpa de los Baños	Cartilla	01-ago-17	Textiles
2628	García	Morales	Esteban Pedro	XIII	Toluca	San Andrés Cuexcontitlán	Cartilla	01-ago-17	Lapidaría y Canteras
2629	Morales	Cayetano	Jaqueline	II	Ixtlahuaca	San Francisco del Río	Cartilla	01-ago-17	Textiles
2630	Mendoza	De Jesús	Jesús	II	Ixtlahuaca	San Francisco del Río	Cartilla	01-ago-17	Textiles
2631	Solís	Segundo	Mariana	XV	Villa Victoria	Mina Vieja	Cartilla	01-ago-17	Textiles
2632	Arellanes	Rodas	AlMa Rosa	XV	Villa Victoria	Mina Vieja	Cartilla	01-ago-17	Textiles
2633	Mendoza	Antonio	Jonathan Esaú	II	Ixtlahuaca	La Concepción de los Baños	Cartilla	01-ago-17	Textiles
2634	Cortes	Serrano	José Luis	VII	Tianguistenco	San José Mezapa	Cartilla	01-ago-17	Textiles
2635	Vázquez	Cortes	Gilberto	XIV	Tultepec	El Quemado	Cartilla	01-ago-17	Papelería y Cartonería
2636	Mijares	Jaimés	Isa Ley Guadalupe	IV	Nicolás Romero	Cuarto Barrio Cahuacán	Cartilla	01-ago-17	Papelería y Cartonería

030903010101

ANEXO 66
IIFAEM

CREDENCIALIZACIÓN DE ARTESANOS

No.	Apellido Paterno	Apellido Materno	Nombre (S)	Región	Municipio	Localidad	Descripción	Mes	Rama Artesanal
2637	Sánchez	Martínez	Salvador	XIV	Tultepec	Santa Isabel	Cartilla	01-ago-17	Papelería y Cartonería
2638	González	Arista	Marcela	IV	Nicolás Romero	Santa María Magdalena Cahuacan	Cartilla	01-ago-17	Alfarería y Cerámica
2639	González	García	Juan De Dios	XIV	Tultepec	La Piedad	Cartilla	01-ago-17	Pirotecnía
2640	Melo	Del Razo	Oscar Alberto	XIV	Tultepec	Fraccionamiento Hacienda Real de Tultepec	Cartilla	01-ago-17	Varios
2641	Lopez	Mendizábal	María del Carmen	VII	Tianguistenco	Guadalupe Yancuictlalpán	Cartilla	02-ago-17	Textiles
2642	Rodríguez	Juárez	Claudia	XIII	Toluca	San Cristóbal Huichochitlán	Cartilla	01-ago-17	Textiles
2643	Librado	Clemente	Noé	II	Ixtlahuaca	San Francisco del Rio	Cartilla	01-ago-17	Textiles
2644	Clemente	Contreras	Macaría	II	Ixtlahuaca	San Francisco del Rio	Cartilla	01-ago-17	Textiles
2645	Ángeles	ToMas	Gerardo	II	Ixtlahuaca	La Concepción de los Baños	Cartilla	01-ago-17	Textiles
2646	Martínez	Baltazar	Juana	XIII	Toluca	San Pablo Autopan	Cartilla	01-ago-17	Fibras Vegetales
2647	Díaz Leal	Hernández	José Jorge	XIII	San Antonio la Isla	Ex Rancho San Dimas	Cartilla	01-ago-17	Madera
2648	Antonio	Ángeles	Florentina	II	Ixtlahuaca	La Concepción de los Baños	Cartilla	01-ago-17	Textiles
2649	Mendoza	Antonio	Emma	II	Ixtlahuaca	La Concepción de los Baños	Cartilla	01-ago-17	Textiles
2650	Lopez	Mendoza	Jorge	II	Ixtlahuaca	La Concepción de los Baños	Cartilla	01-ago-17	Textiles
2651	Mendoza	Moreno	Yovana	II	Ixtlahuaca	La Concepción de los Baños	Cartilla	01-ago-17	Textiles
2652	Cornelio	Mendoza	Petra	II	Ixtlahuaca	La Concepción de los Baños	Cartilla	01-ago-17	Textiles
2653	Antonio	José	Paulina	II	Ixtlahuaca	La Concepción de los Baños	Cartilla	01-ago-17	Textiles
2654	Lopez	Mendizábal	Josefa	VII	Tianguistenco	Guadalupe Yancuictlalpán	Cartilla	01-ago-17	Textiles

030903010101

ANEXO 66
IIFAEM

CREDENCIALIZACIÓN DE ARTESANOS

No.	Apellido Paterno	Apellido Materno	Nombre (S)	Región	Municipio	Localidad	Descripción	Mes	Rama Artesanal
2655	Vara	Nava	Rosa María	VII	Tianguistenco	Guadalupe Yancuictlalpán	Cartilla	01-ago-17	Textiles
2656	Lopez	Lopez	Luis Felipe	VII	Tianguistenco	Guadalupe Yancuictlalpán	Cartilla	01-ago-17	Textiles
2657	Jiménez	Lorenzo	Maura	II	Ixtlahuaca	San Cristóbal de los Baños	Cartilla	01-ago-17	Textiles
2658	Flores	Jiménez	Blanca Estela	II	Ixtlahuaca	San Cristóbal de los Baños	Cartilla	01-ago-17	Textiles
2659	Doroteo	Antonio	Alicia	II	Ixtlahuaca	La Concepción de los Baños	Cartilla	01-ago-17	Textiles
2660	Fidel	Ángeles	Margarito	II	Ixtlahuaca	La Concepción de los Baños	Cartilla	01-ago-17	Textiles
2661	Lopez	Ángeles	Ismael	II	Ixtlahuaca	La Concepción de los Baños	Cartilla	01-ago-17	Textiles
2662	Monroy	Mendoza	Gregorio	II	Ixtlahuaca	La Concepción de los Baños	Cartilla	01-ago-17	Textiles
2663	Marcial	Antonio	Julia	II	Ixtlahuaca	La Concepción de los Baños	Cartilla	01-ago-17	Textiles
2664	García	Zamudio	Eduardo	XIII	Metepéc	San Bartolome Tlaltelulco	Cartilla	01-ago-17	Varios
2665	Tomas	Sánchez	Maribel	II	Ixtlahuaca	La Concepción de los Baños	Cartilla	01-ago-17	Textiles
2666	Terrón	Ramírez	María del Pilar	XIII	Toluca	Santa Barbara	Cartilla	01-ago-17	Fibras Vegetales
2667	Andrés	Sánchez	Ismael	II	Ixtlahuaca	La Concepción de los Baños	Cartilla	01-ago-17	Textiles
2668	Andrés	Sánchez	Araceli	II	Ixtlahuaca	La Concepción de los Baños	Cartilla	01-ago-17	Textiles
2669	Flores	Nicolás	Anastasio	II	Ixtlahuaca	San Cristóbal de los Baños	Cartilla	01-ago-17	Textiles
2670	Flores	Mendoza	Maira Nayeli	II	Ixtlahuaca	La Concepción de los Baños	Cartilla	01-ago-17	Textiles
2671	Monroy	Antonio	Uriel	II	Ixtlahuaca	La Concepción de los Baños	Cartilla	01-ago-17	Textiles
2672	Millán	Rosales	Gudelia María	VI	Zumpahuacán	San Miguel Actiopa	Cartilla	01-ago-17	Textiles
2673	Vásquez	Vásquez	Asunción	VI	Zumpahuacán	San Pablo Tejalpa	Cartilla	01-ago-17	Textiles

030903010101

ANEXO 66
IIFAEM

CREDENCIALIZACIÓN DE ARTESANOS

No.	Apellido Paterno	Apellido Materno	Nombre (S)	Región	Municipio	Localidad	Descripción	Mes	Rama Artesanal
2674	Galindo	Vara	Efrén	VII	Tianguistenco	Guadalupe Yancuictlalpán	Cartilla	01-ago-17	Textiles
2675	Galindo	Ensastegui	Diana	VII	Tianguistenco	Guadalupe Yancuictlalpán	Cartilla	01-ago-17	Textiles
2676	Serrano	Ortiz	Teodoro	VII	Tianguistenco	Guadalupe Yancuictlalpán	Cartilla	01-ago-17	Textiles
2677	José	Jiménez	Yaquelin	II	Ixtlahuaca	La Concepción de los Baños	Cartilla	01-ago-17	Textiles
2678	Victoria	Peña	Eleuteria	XV	Donato Guerra	San Antonio de la laguna	Cartilla	01-ago-17	Textiles
2679	Antonio	José	Demetria	II	Ixtlahuaca	La Concepción de los Baños	Cartilla	01-ago-17	Textiles
2680	De La Administración	Publica Estatal	Consejo Editorial	XIII	Toluca	Santa Clara	Cartilla	01-ago-17	Varios
2681	Martínez	Silvestre	Angélica	II	Ixtlahuaca	La Concepción de los Baños	Cartilla	01-ago-17	Textiles
2682	González	Lopez	Lourdes	II	Ixtlahuaca	Ejido Concepción de los Baños	Cartilla	01-ago-17	Textiles
2683	Fidel	Linares	Micaela	II	Ixtlahuaca	La Concepción de los Baños	Cartilla	01-ago-17	Textiles
2684	Segundo	Andrés	Porfirio	II	Ixtlahuaca	La Concepción de los Baños	Cartilla	01-ago-17	Textiles
2685	Bartolo	Ángeles	Crescencia	II	Ixtlahuaca	La Concepción de los Baños	Cartilla	01-ago-17	Textiles
2686	Nicolás	Morales	Adriana	II	Ixtlahuaca	La Concepción de los Baños	Cartilla	01-ago-17	Textiles
2687	González	Bernal	Nancy	II	Ixtlahuaca	La Concepción de los Baños	Cartilla	01-ago-17	Textiles
2688	DiMas	Eugenio	Eva	II	Ixtlahuaca	La Concepción de los Baños	Cartilla	0-s/m-0	Textiles
2689	Ángeles	Bernal	Edith	II	Ixtlahuaca	La Concepción de los Baños	Cartilla	01-ago-17	Textiles
2690	Morales	De Jesús	Ángel	II	Ixtlahuaca	Jalpa de los Baños	Cartilla	01-ago-17	Textiles
2691	Tomas	Moreno	Mario	II	Ixtlahuaca	La Concepción de los Baños	Cartilla	01-ago-17	Textiles
2692	Lopez	Reyes	Tomasa	II	Ixtlahuaca	La Concepción de los Baños	Cartilla	01-ago-17	Textiles

030903010101

ANEXO 66
IIFAEM

CREDENCIALIZACIÓN DE ARTESANOS

No.	Apellido Paterno	Apellido Materno	Nombre (S)	Región	Municipio	Localidad	Descripción	Mes	Rama Artesanal
2693	Díaz	Ochoa	Xilonen	V	Acolman	San Marcos Nepantla	Cartilla	01-ago-17	Papelería y Cartonería
2694	Aguirre	Pérez	Sandra Itzel	V	Acolman	Tepexpan	Cartilla	01-ago-17	Papelería y Cartonería
2695	Pardo	Morales	Gertrudis	V	Ecatepec	Playas de San Juan	Cartilla	01-ago-17	Papelería y Cartonería
2696	Flores	Pérez	Silvia	V	Acolman	Tepexpan	Cartilla	01-ago-17	Papelería y Cartonería
2697	Contreras	García	Juan	V	Acolman	Tepexpan	Cartilla	01-ago-17	Textiles
2698	Rangel	Sosa	Samuel Teometl	V	Acolman	Centro	Cartilla	01-ago-17	Papelería y Cartonería
2699	Cortes	Mejía	Alicia	V	Acolman	Granjas Familiares	Cartilla	01-ago-17	Confitería
2700	Liconá	Pérez	Bertha Leticia	V	Acolman	Chimalpa	Cartilla	01-ago-17	Papelería y Cartonería
2701	Alan	Olvera	Jesús	V	Acolman	Tepexpan	Cartilla	01-ago-17	Papelería y Cartonería
2702	Díaz	García	Nallely de la Luz	V	Acolman	Tepexpan	Cartilla	01-ago-17	Papelería y Cartonería
2703	Juárez	Flores	Jesús Antonio	V	Acolman	Santa María Acolman	Cartilla	01-ago-17	Papelería y Cartonería
2704	Romero	Peña	Guillermina	V	Acolman	Centro	Cartilla	01-ago-17	Papelería y Cartonería
2705	Morales	Nicolás	Macedonio	II	Ixtlahuaca	Jalpa de los Baños	Cartilla	01-ago-17	Textiles
2706	Tomas	Nicolás	Florentina	II	Ixtlahuaca	La Concepción de los Baños	Cartilla	01-ago-17	Textiles
2707	Martínez	Cenobio	Diana Laura	XV	Villa de Allende	San Felipe Santiago	Cartilla	01-ago-17	Textiles
2708	Lopez	Gómez	Abigail	XV	Villa de Allende	San Felipe Santiago	Cartilla	01-ago-17	Textiles
2709	Lopez	Reyes	Selene	XV	Villa de Allende	San Felipe Santiago	Cartilla	01-ago-17	Textiles
2710	Araujo	Aguirre	Ismael	XV	Villa de Allende	San Felipe Santiago	Cartilla	01-ago-17	Textiles
2711	Mendizábal	Lara	Uriel	VII	Tianguistenco	Guadalupe Yancuictlalpán	Cartilla	01-ago-17	Textiles

030903010101

ANEXO 66
IIFAEM

CREDENCIALIZACIÓN DE ARTESANOS

No.	Apellido Paterno	Apellido Materno	Nombre (S)	Región	Municipio	Localidad	Descripción	Mes	Rama Artesanal
2712	Ramírez	Salazar	Patricia	XV	Villa de Allende	San Felipe Santiago	Cartilla	01-ago-17	Textiles
2713	Salvador	Tule	Claudia	XV	Villa de Allende	San Felipe Santiago	Cartilla	01-ago-17	Textiles
2714	García	Yáñez	Mayra	II	Ixtlahuaca	Jalpa de los Baños	Cartilla	01-ago-17	Textiles
2715	Mendoza	Fermín	Yazmin	II	Ixtlahuaca	La Concepción de los Baños	Cartilla	01-ago-17	Textiles
2716	Mendizábal	Hernández	Ramos Felipe	VII	Tianguistenco	Guadalupe Yancuictlaipán	Cartilla	01-ago-17	Textiles
2717	Colín	Venteño	Leonila	XV	Villa Victoria	San Agustín Berros Secc. Gpe.	Cartilla	01-ago-17	Textiles
2718	Vilchis	Reyna	Ma. Teresa	XV	Villa Victoria	San Agustín Berros Secc. Gpe.	Cartilla	01-ago-17	Textiles
2719	Martínez	Cenobio	Georgina	XV	Villa de Allende	San Felipe Santiago	Cartilla	01-ago-17	Textiles
2720	Venteño	Reyes	Sofía	XV	Villa Victoria	San Agustín Berros Secc. Gpe.	Cartilla	01-ago-17	Textiles
2721	Antonio	Antonio	Margarito	II	Ixtlahuaca	La Concepción de los Baños	Cartilla	01-ago-17	Textiles
2722	González	Arias	Lorena	XV	Villa de Allende	San Felipe Santiago	Cartilla	01-ago-17	Textiles
2723	Antonio	Antonio	Francisco	II	Ixtlahuaca	La Concepción de los Baños	Cartilla	01-ago-17	Textiles
2724	Mendoza	Jiménez	Cristina	II	Ixtlahuaca	La Concepción de los Baños	Cartilla	01-ago-17	Textiles
2725	González	Cenobio	María de la Luz	XV	Villa de Allende	San Felipe Santiago	Cartilla	01-ago-17	Textiles
2726	Reyes	Lopez	Carla Dominga	XV	Villa de Allende	San Felipe Santiago	Cartilla	01-ago-17	Textiles
2727	Martínez	Florencio	Leonila	XV	Villa de Allende	San Felipe Santiago	Cartilla	01-ago-17	Textiles
2728	Reyes	Marín	Yenifer	XV	Villa de Allende	San Felipe Santiago	Cartilla	01-ago-17	Textiles
2729	Martínez	González	Areli	XV	Villa de Allende	San Felipe Santiago	Cartilla	01-ago-17	Textiles
2730	Longino	Martínez	Carmelina	XV	Villa de Allende	San Felipe Santiago	Cartilla	01-ago-17	Textiles

030903010101

ANEXO 66
IIFAEM

CREDENCIALIZACIÓN DE ARTESANOS

No.	Apellido Paterno	Apellido Materno	Nombre (S)	Región	Municipio	Localidad	Descripción	Mes	Rama Artesanal
2731	Contreras	Salgado	Angélica María	XV	Villa de Allende	San Felipe Santiago	Cartilla	01-ago-17	Textiles
2732	Gómez	Martínez	María Elizabeth	XV	Villa de Allende	San Felipe Santiago	Cartilla	01-ago-17	Textiles
2733	Cenobio	Reyes	Rocío	XV	Villa de Allende	San Felipe Santiago	Cartilla	01-ago-17	Textiles
2734	Calixto	Martínez	Nancy	XV	Villa de Allende	San Felipe Santiago	Cartilla	01-ago-17	Textiles
2735	Beltrán	García	José	XV	Villa de Allende	San Felipe Santiago	Cartilla	01-ago-17	Madera
2736	Bernardino	Lopez	Isela	XV	Villa de Allende	San Felipe Santiago	Cartilla	01-ago-17	Textiles
2737	Martínez	Reyes	Susana	II	Ixtlahuaca	La Concepción de los Baños	Cartilla	01-ago-17	Textiles
2738	Flores	Hilario	Mayanit	II	Ixtlahuaca	Jalpa de los Baños	Cartilla	01-ago-17	Textiles
2739	Ángeles	Francisco	Maximino	II	Ixtlahuaca	La Concepción de los Baños	Cartilla	01-ago-17	Textiles
2740	Monroy	Manuel	Eva	II	Ixtlahuaca	San Pedro de los Baños	Cartilla	01-ago-17	Textiles
2741	Ángeles	Antonio	Leticia	II	Ixtlahuaca	La Concepción de los Baños	Cartilla	01-ago-17	Textiles
2742	Andrés	Mendoza	Rafael	II	Ixtlahuaca	La Concepción de los Baños	Cartilla	01-ago-17	Textiles
2743	Andrés	Mendoza	Raúl	II	Ixtlahuaca	La Concepción de los Baños	Cartilla	01-ago-17	Textiles
2744	Ángeles	Antonio	María Mercedes	II	Ixtlahuaca	La Concepción de los Baños	Cartilla	01-ago-17	Textiles
2745	Antonio	Morales	Alicia	II	Ixtlahuaca	La Concepción de los Baños	Cartilla	01-ago-17	Textiles
2746	Andrés	Lopez	Juana	II	Ixtlahuaca	La Concepción de los Baños	Cartilla	01-ago-17	Textiles
2747	Tomas	Mendoza	Guadalupe	II	Ixtlahuaca	La Concepción de los Baños	Cartilla	01-ago-17	Textiles
2748	Loa	Jurado	Estela	II	Ixtlahuaca	La Concepción de los Baños	Cartilla	01-ago-17	Textiles
2749	Ángeles	Morales	María del Refugio	II	Ixtlahuaca	la Concepción de los Baños	Cartilla	01-ago-17	Textiles

030903010101

ANEXO 66
IIFAEM

CREDENCIALIZACIÓN DE ARTESANOS

No.	Apellido Paterno	Apellido Materno	Nombre (S)	Región	Municipio	Localidad	Descripción	Mes	Rama Artesanal
2750	Martínez		Lorenzo	II	Ixtlahuaca	La Concepción de los Baños	Cartilla	01-ago-17	Textiles
2751	Hernández	Librado	Gabriela	II	Ixtlahuaca	San Pedro de los Baños	Cartilla	01-ago-17	Textiles
2752	Sebastián	Felipe	Laura	II	Ixtlahuaca	La Concepción de los Baños	Cartilla	01-ago-17	Textiles
2753	Martínez	Jiménez	Teresa	II	Ixtlahuaca	La Concepción de los Baños	Cartilla	01-ago-17	Textiles
2754	Segundo	Apolinar	Olga Lidia	II	Ixtlahuaca	La Concepción de los Baños	Cartilla	01-ago-17	Textiles
2755	Alvarado	Lara	Catalina	VII	Tianguistenco	Guadalupe Yancuictlalpán	Cartilla	01-ago-17	Textiles
2756	Alvarado	Lara	Patricia	VII	Tianguistenco	Tianguistenco de Galeana	Cartilla	01-ago-17	Textiles
2757	Hernández	Torres	Maribel Delfina	II	San Antonio la Isla	Centro	Cartilla	01-ago-17	Madera
2758	Valdez	Tiburcio	Oralia	II	Ixtlahuaca	San Pedro de los Baños	Cartilla	01-ago-17	Textiles
2759	Lopez	Cenobio	Joel	II	Ixtlahuaca	La Concepción de los Baños	Cartilla	01-ago-17	Textiles
2760	Becerril	Primero	AMalia	II	Ixtlahuaca	La Concepción de los Baños	Cartilla	01-ago-17	Textiles
2761	Tomas	Gómez	María Celia	II	Ixtlahuaca	La Concepción de los Baños	Cartilla	01-ago-17	Textiles
2762	Suarez	Salinas	Agustín Felipe	VI	Tenancingo	Barrio el Salitre	Cartilla	01-ago-17	Textiles
2763	Flores	Segura	Enedina	VI	Tenancingo	Barrio el Salitre	Cartilla	01-ago-17	Textiles
2764	Suarez	Flores	Lorenzo Adolfo	VI	Tenancingo	El Salitre	Cartilla	01-ago-17	Textiles
2765	Suarez	Flores	Olivia	VI	Tenancingo	Pueblo Nuevo	Cartilla	01-ago-17	Textiles
2766	Maqueda	Juárez	Edith	VII	Tianguistenco	Guadalupe Yancuictlalpán	Cartilla	01-ago-17	Textiles
2767	Juárez	Carranza	Jesús	VII	Tianguistenco	Guadalupe Yancuictlalpán	Cartilla	01-ago-17	Textiles
2768	Vara	Sáenz	Blandina	VII	Tianguistenco	Guadalupe Yancuictlalpán	Cartilla	01-ago-17	Textiles

CREDENCIALIZACIÓN DE ARTESANOS

No.	Apellido Paterno	Apellido Materno	Nombre (S)	Región	Municipio	Localidad	Descripción	Mes	Rama Artesanal
2769	Becerril	Rosendo	Francisca	II	Acambay	Pueblo Nuevo	Cartilla	01-ago-17	Fibras Vegetales
2770	Treviño	Medina	Francisco	II	Ixtlahuaca	Jalpa de Dolores	Cartilla	01-ago-17	Textiles
2771	Lovera	Escobar	Águeda Teresa	II	Ixtlahuaca	Jalpa de Dolores	Cartilla	01-ago-17	Textiles
2772	Cruz	Lopez	Cristina	II	Ixtlahuaca	La Concepción de los Baños	Cartilla	01-ago-17	Textiles
2773	Aguilar	González	Rocío	II	Ixtlahuaca	Jalpa de Dolores	Cartilla	01-ago-17	Textiles
2774	Maximiliano	Antonio	Vicente	II	Ixtlahuaca	San Cristóbal de los Baños	Cartilla	01-ago-17	Textiles
2775	Lopez	Nicolás	María Hortensia	II	Ixtlahuaca	San Cristóbal de los Baños	Cartilla	01-ago-17	Textiles
2776	Lopez	Lopez	Yessica	II	Ixtlahuaca	San Cristóbal de los Baños	Cartilla	01-ago-17	Textiles
2777	Lopez	González	Rogelio	II	Ixtlahuaca	San Cristóbal de los Baños	Cartilla	01-ago-17	Textiles
2778	Morales	Antonio	Andrés	II	Ixtlahuaca	Jalpa de los Baños	Cartilla	01-ago-17	Textiles
2779	Morales	De Jesús	Javier	II	Ixtlahuaca	Jalpa de los Baños	Cartilla	01-ago-17	Textiles
2780	Librado	Nicanor	Kevin	II	Ixtlahuaca	San Francisco del Río	Cartilla	01-ago-17	Textiles
2781	Villamares	Moreno	Sharon	VII	Tiangustenco	Coamilpa de Juárez	Cartilla	01-ago-17	Textiles
2782	Rodríguez	Lopez	Ana Raquel	II	Ixtlahuaca	Jalpa de los Baños	Cartilla	01-ago-17	Textiles
2783	Morales	Antonio	Sergio	II	Ixtlahuaca	Jalpa de los Baños	Cartilla	01-ago-17	Textiles
2784	Vázquez	Zintzun	Marisol	II	Ixtlahuaca	Jalpa de los Baños	Cartilla	01-ago-17	Textiles
2785	De Jesús	Ángeles	Yolanda	II	Ixtlahuaca	Jalpa de los Baños	Cartilla	01-ago-17	Textiles
2786	Ángeles	Cirilo	Aristeo	II	Ixtlahuaca	Jalpa de los Baños	Cartilla	01-ago-17	Textiles
2787	Mendoza	Vázquez	Juana	II	Ixtlahuaca	San Cristóbal de los Baños	Cartilla	01-ago-17	Textiles

030903010101

ANEXO 66
IIFAEM

CREDENCIALIZACIÓN DE ARTESANOS

No.	Apellido Paterno	Apellido Materno	Nombre (S)	Región	Municipio	Localidad	Descripción	Mes	Rama Artesanal
2788	Ángeles	De Jesús	Fabiola	II	Ixtlahuaca	Jalpa de los Baños	Cartilla	01-ago-17	Textiles
2789	Lopez	Ortiz	Beatriz	II	Ixtlahuaca	Jalpa de los Baños	Cartilla	01-ago-17	Textiles
2790	Gabriel	Andrés	María de los Ángeles	II	Ixtlahuaca	San Cristóbal de los Baños	Cartilla	01-ago-17	Textiles
2791	Librado	Flores	Herminio	II	Ixtlahuaca	San Francisco del Río	Cartilla	01-ago-17	Textiles
2792	Mendoza	Ángeles	María Esperanza	II	Ixtlahuaca	San Cristóbal de los Baños	Cartilla	01-ago-17	Textiles
2793	Francisco	Ávila	Ana Yeli	II	Ixtlahuaca	San Cristóbal de los Baños	Cartilla	01-ago-17	Textiles
2794	Bravo	Gaspar	Yolanda	II	Ixtlahuaca	La Concepción de los Baños	Cartilla	01-ago-17	Textiles
2795	González	Fermin	Jaime	II	Ixtlahuaca	Jalpa de los Baños	Cartilla	01-ago-17	Textiles
2796	Ángeles	Jiménez	Ana Karen	II	Ixtlahuaca	La Concepción de los Baños	Cartilla	01-ago-17	Textiles
2797	Ángeles	Jiménez	Yazmin	II	Ixtlahuaca	La Concepción de los Baños	Cartilla	01-ago-17	Textiles
2798	Lopez	Arias	Gabriela	XV	Villa de Allende	San Felipe Santiago	Cartilla	01-ago-17	Textiles
2799	Reyes	Gonzaga	Juan Manuel	XV	Villa de Allende	San Felipe Santiago	Cartilla	01-ago-17	Textiles
2800	Núñez	Zaragoza	Olivia	XV	Villa de Allende	San Felipe Santiago	Cartilla	01-ago-17	Textiles
2801	Nicasio	Martínez	Daniela	XV	Villa de Allende	San Felipe Santiago	Cartilla	01-ago-17	Textiles
2802	Piña	Benito	Areli del Rosario	XV	Villa de Allende	San Felipe Santiago	Cartilla	01-ago-17	Textiles
2803	Peralta	Noriega	Elena	XV	Villa de Allende	San Felipe Santiago	Cartilla	01-ago-17	Textiles
2804	Delgado	Cruz	Anallely	XV	Villa de Allende	San Felipe Santiago	Cartilla	01-ago-17	Textiles
2805	Reyes	Delgado	María	XV	Villa de Allende	San Felipe Santiago	Cartilla	01-ago-17	Textiles
2806	Reyes	Martínez	Victoria	XV	Villa de Allende	San Felipe Santiago	Cartilla	01-ago-17	Textiles

030903010101

ANEXO 66
IIFAEM

CREDENCIALIZACIÓN DE ARTESANOS

No.	Apellido Paterno	Apellido Materno	Nombre (S)	Región	Municipio	Localidad	Descripción	Mes	Rama Artesanal
2807	Gómez	Piña	Esperanza	XV	Villa de Allende	San Felipe Santiago	Cartilla	01-ago-17	Textiles
2808	Lopez	Martínez	Josefa	XV	Villa de Allende	San Felipe Santiago	Cartilla	01-ago-17	Textiles
2809	Antonio	Sánchez	Darío	II	Ixtlahuaca	La Concepción de los Baños	Cartilla	01-ago-17	Textiles
2810	Gómez	Gómez	Antonio	XIII	Toluca	San Pablo Autopan	Cartilla	01-ago-17	Fibras Vegetales
2811	Mora	Casiano	Hipólito Bernardo	XIII	Toluca	Tecaxic	Cartilla	01-ago-17	Alfarería y Cerámica
2812	Nicolás	Margarita	Tiburcio	II	Ixtlahuaca	La Concepción de los Baños	Cartilla	01-ago-17	Textiles
2813	Delgado	Cruz	Emilia	XV	Villa de Allende	San Felipe Santiago	Cartilla	01-ago-17	Textiles
2814	Martínez	González	Rosa Ma	XV	Villa de Allende	San Felipe Santiago	Cartilla	01-ago-17	Textiles
2815	Delgado	Martínez	Anallely	XV	Villa de Allende	San Felipe Santiago	Cartilla	01-ago-17	Textiles
2816	Orozco	De la Cruz	Sabina	XV	Villa de Allende	San Felipe Santiago	Cartilla	01-ago-17	Textiles
2817	Lopez	Gómez	Erika	XV	Villa de Allende	San Felipe Santiago	Cartilla	01-ago-17	Textiles
2818	Cenobio	Reyes	Brenda	XV	Villa de Allende	San Felipe Santiago	Cartilla	01-ago-17	Textiles
2819	Lopez	Cruz	Cleotilde	XV	Villa de Allende	San Felipe Santiago	Cartilla	0-s/m-0	Textiles
2820	Gómez	Piña	Patricia	XV	Villa de Allende	San Felipe Santiago	Cartilla	01-ago-17	Textiles
2821	Reyes	Agapito	Guadalupe	XV	Villa de Allende	San Felipe Santiago	Cartilla	01-ago-17	Textiles
2822	Martínez	Piña	Anallely	XV	Villa de Allende	San Felipe Santiago	Cartilla	01-ago-17	Textiles
2823	Piña	Martínez	Constantina	XV	Villa de Allende	San Felipe Santiago	Cartilla	01-ago-17	Textiles
2824	Lopez	Tapia	Clemente	II	Ixtlahuaca	Jalpa de los Baños	Cartilla	01-ago-17	Textiles
2825	González	Jiménez	Moisés	II	Ixtlahuaca	Jalpa de los Baños	Cartilla	01-ago-17	Textiles

030903010101

ANEXO 66
IIFAEM

CREDENCIALIZACIÓN DE ARTESANOS

No.	Apellido Paterno	Apellido Materno	Nombre (S)	Región	Municipio	Localidad	Descripción	Mes	Rama Artesanal
2826	De Paz	Becerril	Guadalupe	XIII	Toluca	Union	Cartilla	01-ago-17	Confitería
2827	Sánchez	Ramírez	Pedro	II	Temascalcingo	San Francisco Tepeolulco	Cartilla	01-ago-17	Textiles
2828	Matías	Romero	Héctor	II	Temascalcingo	San Francisco Tepeolulco	Cartilla	01-ago-17	Textiles
2829	González	Martínez	Lorena	II	Temascalcingo	Santiago Cochochitlan	Cartilla	01-ago-17	Alfarería y Cerámica
2830	Matías	Flores	Héctor	II	Temascalcingo	San Francisco Tepeolulco	Cartilla	01-ago-17	Textiles
2831	Matías	Sánchez	Diego	II	Temascalcingo	San Francisco Tepeolulco	Cartilla	01-ago-17	Textiles
2832	Flores	Flores	Catalina	II	Temascalcingo	San Francisco Tepeolulco	Cartilla	01-ago-17	Textiles
2833	Matías	Galindo	Gerardo	II	Temascalcingo	San Francisco Tepeolulco	Cartilla	01-ago-17	Textiles
2834	Negrete	Galván	AMairani	XIII	Rayón	La Joya	Cartilla	01-ago-17	Confitería
2835	Ángeles	Antonio	José	II	Ixtlahuaca	La Concepción de los Baños	Cartilla	01-ago-17	Textiles
2836	Ángeles	González	Carina	II	Ixtlahuaca	Jalpa de los Baños	Cartilla	01-ago-17	Textiles
2837	Monroy	Manuel	Yazmin	II	Ixtlahuaca	La Concepción de los Baños	Cartilla	01-ago-17	Textiles
2838	Lopez	Varela	IrMa	II	Temascalcingo	San Francisco Tepeolulco	Cartilla	01-ago-17	Textiles
2839	Cruz	Peña	Deisy Lorena	II	Temascalcingo	San Francisco Tepeolulco	Cartilla	01-ago-17	Textiles
2840	García	Martínez	Marco Benito	II	Temascalcingo	San Francisco Tepeolulco	Cartilla	01-ago-17	Madera
2841	Hernández	Ramírez	Elvia	II	Temascalcingo	Santa María Canchesda	Cartilla	01-ago-17	Alfarería y Cerámica
2842	Hernández	González	Noel	II	Temascalcingo	Santiago Cochochitlan	Cartilla	01-ago-17	Alfarería y Cerámica
2843	Donato	Lopez	Juan	II	Temascalcingo	San Francisco Tepeolulco	Cartilla	01-ago-17	Talabartería
2844	González	De Jesús	Viviana Agustina	II	Temascalcingo	Santiago Cochochitlan	Cartilla	01-ago-17	Alfarería y Cerámica

030903010101

ANEXO 66
IIFAEM

CREDENCIALIZACIÓN DE ARTESANOS

No.	Apellido Paterno	Apellido Materno	Nombre (S)	Región	Municipio	Localidad	Descripción	Mes	Rama Artesanal
2845	Magdaleno	Morales	Celia	II	Ixtlahuaca	Jalpa de los Baños	Cartilla	01-ago-17	Textiles
2846	Hernández	Ramirez	Juan Francisco	II	Temascalcingo	Santiago Coachochitlan	Cartilla	01-ago-17	Alfarería y Cerámica
2847	Segundo	Cruz	Eva	II	Temascalcingo	San Francisco Tepeolulco	Cartilla	01-ago-17	Textiles
2848	González	Chaparro	Agustina	II	Temascalcingo	San Pedro El Alto	Cartilla	01-ago-17	Textiles
2849	González	De la Cruz	Adriana	II	Temascalcingo	San Pedro El Alto	Cartilla	01-ago-17	Fibras Vegetales
2850	Martínez	Becerril	Fulgencio Isidro	II	Temascalcingo	Santa María Canchedsa	Cartilla	01-ago-17	Alfarería y Cerámica
2851	García	García	Ricardo Daniel	II	San Felipe del Progreso	Los Plateros	Cartilla	01-ago-17	Orfebrería y Joyería
2852	Tapia	Martiñon	Alejandro	II	San Felipe del Progreso	Palmillas	Cartilla	01-ago-17	Orfebrería y Joyería
2853	Contreras	Rodríguez	Anastasia Teófila	II	Temascalcingo	San Francisco Tepeolulco	Cartilla	01-ago-17	Textiles
2854	González	Segundo	Domingo	II	Temascalcingo	San Francisco Tepeolulco	Cartilla	01-ago-17	Textiles
2855	Rodríguez	Barrera	Celerina	II	Temascalcingo	Santa María Canchedsa	Cartilla	01-ago-17	Alfarería y Cerámica
2856	Duran	Bernal	Aurora	II	Temascalcingo	Mesa de Santiago	Cartilla	01-ago-17	Alfarería y Cerámica
2857	Márquez	García	IrMa	II	Temascalcingo	San Pedro El Alto	Cartilla	01-ago-17	Fibras Vegetales
2858	Segundo		María Bonifacia	II	Temascalcingo	San Francisco Tepeolulco	Cartilla	01-ago-17	Textiles
2859	Galindo	Flores	Josefina Sofía	II	Temascalcingo	San Francisco Tepeolulco	Cartilla	01-ago-17	Textiles
2860	García	Hernández	Antonia	II	Temascalcingo	San Francisco Tepeolulco	Cartilla	01-ago-17	Textiles
2861	Hernández	Martínez	Sergio	II	Temascalcingo	La Magdalena	Cartilla	01-ago-17	Fibras Vegetales
2862	Ramirez	Pacheco	Sixta Florentina	II	Temascalcingo	San Pedro El Alto	Cartilla	01-ago-17	Fibras Vegetales
2863	Galindo	Silvestre	Pilar	II	Temascalcingo	San Francisco Tepeolulco	Cartilla	01-ago-17	Textiles

030903010101

ANEXO 66
IIFAEM

CREDENCIALIZACIÓN DE ARTESANOS

No.	Apellido Paterno	Apellido Materno	Nombre (S)	Región	Municipio	Localidad	Descripción	Mes	Rama Artesanal
2864	De Jesús	Ruiz	Teresa	II	Temascalcingo	San Francisco Tepeolulco	Cartilla	01-ago-17	Textiles
2865	Benítez	Galindo	Hilaria	II	Temascalcingo	San Francisco Tepeolulco	Cartilla	01-ago-17	Textiles
2866	Segundo	De Jesús	Vicente	II	Temascalcingo	San Francisco Tepeolulco	Cartilla	01-ago-17	Textiles
2867	Domínguez	Garduño	Benigno Mauro	II	Temascalcingo	San Pedro El Alto	Cartilla	01-ago-17	Fibras Vegetales
2868	Lopez	Gil	María Candelaria	XIII	Toluca	La Vega	Cartilla	01-ago-17	Confitería
2869	Cayetano	Maximiliano	Gabriela	II	Ixtlahuaca	San Cristóbal de los Baños	Cartilla	01-ago-17	Textiles
2870	Cayetano	José	IrMa	II	Ixtlahuaca	San Cristóbal de los Baños	Cartilla	01-ago-17	Textiles
2871	Cayetano	Maximiliano	Susana	II	Ixtlahuaca	San Cristóbal de los Baños	Cartilla	01-ago-17	Textiles
2872	García	García	Victoria Marina	II	San Felipe del Progreso	Ejido de Palmillas	Cartilla	01-ago-17	Orfebrería y Joyería
2873	García	García	Gloria Gisela	II	San Felipe del Progreso	Los Plateros	Cartilla	01-ago-17	Orfebrería y Joyería
2874	De La Luz	Mendoza	Rutila	II	Ixtlahuaca	La Concepción de los Baños	Cartilla	01-ago-17	Textiles
2875	Solis	García	Virginia	II	San Felipe del Progreso	El Fresno Nichi	Cartilla	01-ago-17	Textiles
2876	Orozco	Rojas	Luis Gerardo	XIII	Zinacantepec	Emiliano Zapata	Cartilla	01-ago-17	Herrería Artística
2877	Doroteo	Jiménez	Cecilia	II	Ixtlahuaca	La Concepción de los Baños	Cartilla	01-ago-17	Textiles
2878	Antonio	Amado	Magdalena	II	Ixtlahuaca	San Cristóbal de los Baños	Cartilla	0-s/m-0	Textiles
2879	Morales	Antonio	Dorotea	II	Ixtlahuaca	San Cristóbal de los Baños	Cartilla	02-ago-17	Textiles
2880	Lopez	Rodríguez	Irene	II	Ixtlahuaca	Jalpa de los Baños	Cartilla	01-ago-17	Textiles
2881	Antonio	Flores	Rosario	II	Ixtlahuaca	La Concepción de los Baños	Cartilla	01-ago-17	Textiles
2882	Aguilar	Mendoza	Isabel Reyna	II	Ixtlahuaca	Jalpa de Dolores	Cartilla	01-ago-17	Textiles

030903010101

ANEXO 66
IIFAEM

CREDENCIALIZACIÓN DE ARTESANOS

No.	Apellido Paterno	Apellido Materno	Nombre (S)	Región	Municipio	Localidad	Descripción	Mes	Rama Artesanal
2883	Esquivel	Aguilar	Maribel	II	Ixtlahuaca	Jalpa de Dolores	Cartilla	01-ago-17	Textiles
2884	Esquivel	Aguilar	Judith	II	Ixtlahuaca	Jalpa de Dolores	Cartilla	01-ago-17	Textiles
2885	Francisco	Morales	Margarita	II	Ixtlahuaca	La Concepción de los Baños	Cartilla	01-ago-17	Textiles
2886	Lopez	Serrano	Graciela	VII	Tianguistenco	Guadalupe	Cartilla	01-ago-17	Textiles
2887	Lopez	Serrano	María de Lourdes	VII	Tianguistenco	Yancuictlalpán Guadalupe	Cartilla	01-ago-17	Textiles
2888	Rebollo	Jiménez	Leonardo	II	Ixtlahuaca	La Concepción de los Baños	Cartilla	01-ago-17	Textiles
2889	González	Bojórquez	Lucia Oneyda	XIII	San Antonio la Isla	Centro	Cartilla	01-ago-17	Madera
2890	Torres	Ensaustigue	Omar	XIII	San Antonio la Isla	Centro	Cartilla	01-ago-17	Madera
2891	Aguilar	Limón	Oscar Rafael	V	San Martín de las Pirámides	Centro	Cartilla	01-ago-17	Alfarería y Cerámica
2892	Hernández	Sarabia	Gerardo	V	Teotihuacán	San Sebastián Xolalpan	Cartilla	01-ago-17	Alfarería y Cerámica
2893	González	Piña	Xochiquetzali	VII	San Mateo Atenco	San Lucas	Cartilla	01-ago-17	Talabartería
2894	Ambrosio	Pérez	Beatriz Aurora	VII	San Mateo Atenco	Santiago	Cartilla	01-ago-17	Talabartería
2895	González	Hernández	Cecilia	VII	San Mateo Atenco	San Pedro	Cartilla	01-ago-17	Talabartería
2896	Morales	Popoca	Melissa Itzel	VII	San Mateo Atenco	Villas de Atenco	Cartilla	01-ago-17	Talabartería
2897	Jiménez	Fernández	Leticia	V	Teotihuacán	San Sebastián Xolalpan	Cartilla	01-ago-17	Alfarería y Cerámica
2898	Sanabria	Banderas	Rosa María	VII	San Mateo Atenco	Guadalupe	Cartilla	01-ago-17	Talabartería
2899	Popoca	Ovando	Esther	XIII	Toluca	Los Héroes Toluca II	Cartilla	01-ago-17	Talabartería
2900	Contreras	Arriaga	Juan Pablo	VII	San Mateo Atenco	Villas de Atenco	Cartilla	01-ago-17	Talabartería
2901	MatadaMas	Alvarado	Roxana Berenice	VII	San Mateo Atenco	Santa Elena	Cartilla	01-ago-17	Talabartería

030903010101

ANEXO 66
IIFAEM

CREDENCIALIZACIÓN DE ARTESANOS

No.	Apellido Paterno	Apellido Materno	Nombre (S)	Región	Municipio	Localidad	Descripción	Mes	Rama Artesanal
2902	Bautista	Vilchis	Génesis Dayane	VII	San Mateo Atenco	Santiago	Cartilla	01-ago-17	Talabartería
2903	Nava	Rodríguez	Verónica	XIII	Toluca	Buenavista	Cartilla	01-ago-17	Talabartería
2904	Hernández	Sanabria	Araceli	VII	San Mateo Atenco	Guadalupe	Cartilla	01-ago-17	Talabartería
2905	Romero	Ambrosio	Erika Beatriz	VII	San Mateo Atenco	Santiago	Cartilla	01-ago-17	Talabartería
2906	Felipe	Francisco	Leonel	II	Ixtlahuaca	San Cristóbal de los Baños	Cartilla	01-ago-17	Textiles
2907	Hernández	Dionicio	Octavia	XI	Tezoyuca	Buenos Aires	Cartilla	01-ago-17	Talabartería
2908	Arreola	Palma	José Concepción	V	Acolman	Los Angeles	Cartilla	01-ago-17	Talabartería
2909	González	Fabián	Josefina	II	Ixtlahuaca	Jalpa de los Baños	Cartilla	01-ago-17	Textiles
2910	González	Lopez	Ángela	V	Acolman	Los Angeles	Cartilla	01-ago-17	Talabartería
2911	Vera	Tejeda	Anastasio	XI	Tezoyuca	Buenos Aires	Cartilla	01-ago-17	Talabartería
2912	González	Ríos	Jesús Alan	V	Acolman	Chimalpa	Cartilla	01-ago-17	Talabartería
2913	Martínez	Martínez	Gerarda	XI	Tezoyuca	Tequisistlán	Cartilla	01-ago-17	Talabartería
2914	Arreola	González	Esther	V	Acolman	Los Angeles	Cartilla	01-ago-17	Talabartería
2915	Escobar	Catarina	María	XI	Tezoyuca	Tequisistlán	Cartilla	01-ago-17	Talabartería
2916	Sánchez	Roldan	María De Jesús	V	Acolman	Tepexpan	Cartilla	01-ago-17	Talabartería
2917	Juárez	Rangel	Mónica	V	Acolman	San Miguel Totolcingo	Cartilla	01-ago-17	Talabartería
2918	Jiménez	Arreola	Andrea	XI	Tezoyuca	Tequisistlán	Cartilla	01-ago-17	Talabartería
2919	Dionicio	Carrasco	Geovanny Daniel	XI	Tezoyuca	Tequisistlán	Cartilla	01-ago-17	Talabartería
2920	Jiménez	Arreola	José Dolores	XI	Tezoyuca	Tequisistlán	Cartilla	01-ago-17	Talabartería

CREDENCIALIZACIÓN DE ARTESANOS

No.	Apellido Paterno	Apellido Materno	Nombre (S)	Región	Municipio	Localidad	Descripción	Mes	Rama Artesanal
2921	Islas	Marcial	María Antonia	V	Ecatepec	Sagitario	Cartilla	01-ago-17	Talabartería
2922	Alcantar	Olayo	Alan Sinahy	V	Acolman	Anahuac 2da Secc	Cartilla	01-ago-17	Talabartería
2923	Prado	Hernández	María Azucena	V	Acolman	Tepexpan	Cartilla	01-ago-17	Talabartería
2924	Alcantar	Olayo	Obed	V	Acolman	Tepexpan	Cartilla	01-ago-17	Talabartería
2925	Arreola	González	Amparo	V	Acolman	Los Angeles	Cartilla	01-ago-17	Talabartería
2926	Jiménez	Arreola	Selene	XI	Tezoyuca	Tequisistlán	Cartilla	01-ene-00	Talabartería
2927	Celso	Hernández	Rubí	V	Acolman	Tepexpan	Cartilla	01-ago-17	Talabartería
2928	Martínez	Eleuterio	Patricia	II	Ixtlahuaca	La Concepción de los Baños	Cartilla	01-ago-17	Textiles
2929	Cruz	Estrada	Paula	II	Ixtlahuaca	La Concepción de los Baños	Cartilla	01-ago-17	Textiles
2930	Morales	Pérez	Rigoberto	II	Ixtlahuaca	Jalpa de los Baños	Cartilla	01-ago-17	Textiles
2931	Santiago	Cervantes	Berta Lilia	V	Teotihuacán	San Sebastián Xolalpan	Cartilla	01-ago-17	Lapidaría y Cantera
2932	Antonio	Cruz	Teresa	II	Ixtlahuaca	San Cristóbal de los Baños	Cartilla	01-ago-17	Textiles
2933	González	Cera	Olga Amalia	XIII	Zinacantepec	San Luis Mextepec	Cartilla	01-ago-17	Textiles
2934	González	Monroy	Araí	XII	Tlalnepantla	Bosques de Ceylán	Cartilla	01-ago-17	Alfarería y Cerámica
2935	Guerrero	Bárcenas	Carlos	XII	Tlalnepantla	Bosques de Ceylán	Cartilla	01-ago-17	Alfarería y Cerámica
2936	Padilla	González	Luz Marina Susana	IV	Cuautitlán Izcalli	Infonavit Norte	Cartilla	01-ago-17	Textiles
2937	Escamilla	Esquivel	Tabata DagMar Karin	IV	Cuautitlán Izcalli	Arcos del Alba	Cartilla	01-ago-17	Varios
2938	Soriano	González	Luisa	VII	Tianguistenco	Guadalupe Yancuictlalpán	Cartilla	01-ago-17	Textiles

030903010101

ANEXO 66
IIFAEM

CREDENCIALIZACIÓN DE ARTESANOS

No.	Apellido Paterno	Apellido Materno	Nombre (S)	Región	Municipio	Localidad	Descripción	Mes	Rama Artesanal
2939	Calzada	González	Josefina	XIII	Toluca	San Cristóbal	Cartilla	01-ago-17	Fibras
2940	Refugio	Gutierrez	Gaudencia	XIII	Toluca	Huichochitlán	Cartilla	01-ago-17	Vegetales
2941	Osorio	Osorio	Raúl	II	Ixtlahuaca	San Cristóbal	Cartilla	01-ago-17	Fibras
2942	Flores	González	Juana Irene	XIII	Toluca	Huichochitlán	Cartilla	01-ago-17	Vegetales
2943	García	Palemón	María	XIII	Toluca	San Cristóbal	Cartilla	01-ago-17	Fibras
2944	Rendón	Velasco	Adriana	V	Acolman	Huichochitlán	Cartilla	01-ago-17	Vegetales
2945	González	Molina	Silvia	XIII	Toluca	Tepexpan	Cartilla	01-ago-17	Talabartería
2946	Carrasco	Domínguez	Remedios	XI	Tezoyuca	San Cristóbal	Cartilla	01-ago-17	Fibras
2947	Padrón	Valencia	Salvador	XI	Tezoyuca	Huichochitlán	Cartilla	01-ago-17	Vegetales
2948	Molina	Ricardo	Beatriz	XIII	Toluca	Tequisistlán	Cartilla	01-ago-17	Talabartería
2949	Ríos	Cabrera	Norberto	V	Acolman	San Cristóbal	Cartilla	01-ago-17	Fibras
2950	Piña	Zavala	José Antonio	V	Acolman	Huichochitlán	Cartilla	01-ago-17	Vegetales
2951	Hernández	Guadarrama	Eulalia	XIII	Toluca	Chimalpa	Cartilla	01-ago-17	Talabartería
2952	González	González	Griselda	XIII	Toluca	Tepexpan	Cartilla	01-ago-17	Talabartería
2953	Armendáriz	Jiménez	Luis Alberto	XIII	Toluca	San Cristóbal	Cartilla	01-ago-17	Fibras
2954	Armendáriz	Jiménez	Crescencia	XIII	Toluca	Huichochitlán	Cartilla	01-ago-17	Vegetales
2955	Peña	Romero	Edgar Santos	XIII	Toluca	San Andrés	Cartilla	01-ago-17	Varios
2956	Aguilar	Pérez	Brenda Angélica	V	Otumba	Cuexcontitlán	Cartilla	01-ago-17	Varios
2957	Pérez	Pérez	María Isabel	V	Otumba	San Andrés	Cartilla	01-ago-17	Varios
						Cuexcontitlán			
						Santiago Tolman	Cartilla	01-ago-17	Papelería y Cartonería
						Santiago Tolman	Cartilla	01-ago-17	Papelería y Cartonería

030903010101

ANEXO 66
IIFAEM

CREDENCIALIZACIÓN DE ARTESANOS

No.	Apellido Paterno	Apellido Materno	Nombre (S)	Región	Municipio	Localidad	Descripción	Mes	Rama Artesanal
2958	Lopez	Meneses	Gabriela	V	Otumba	Santiago Tolman	Cartilla	01-ago-17	Papelería y Cartonería
2959	Aguilar	Pérez	Víctor Hugo	V	Otumba	Santiago Tolman	Cartilla	01-ago-17	Papelería y Cartonería
2960	Vera	Hernández	Yesenia	XI	Tezoyuca	Buenos Aires	Cartilla	01-ago-17	Talabartería
2961	Téllez	Romero	Alfonso	V	San Martín de las Pirámides	Centro	Cartilla	01-ago-17	Lapidaría y Cantera
2962	Hernández	Olvera	Marlen	V	San Martín de las Pirámides	Centro	Cartilla	01-ago-17	Lapidaría y Cantera
2963	Hernández	Lara	Rogelio	V	San Martín de las Pirámides	Centro	Cartilla	01-ago-17	Lapidaría y Cantera
2964	Lara	Sosa	Rosa	V	San Martín de las Pirámides	Centro	Cartilla	01-ago-17	Lapidaría y Cantera
2965	Hernández	Reyes	Agustín	V	San Martín de las Pirámides	San Antonio de las Palmas	Cartilla	01-ago-17	Lapidaría y Cantera
2966	Hernández	Lara	Mauro	V	San Martín de las Pirámides	San Antonio de las Palmas	Cartilla	01-ago-17	Lapidaría y Cantera
2967	González	González	Elizabeth	V	Acolman	Tepexpan	Cartilla	01-ago-17	Confitería
2968	Téllez	Baños	Brenda Berenice	V	San Martín de las Pirámides	Centro	Cartilla	01-ago-17	Lapidaría y Cantera
2969	Nicolás	Jerónimo	Miguel	V	San Martín de las Pirámides	La Noria	Cartilla	01-ago-17	Lapidaría y Cantera
2970	Martínez	Núñez	Genoveva	V	San Martín de las Pirámides	Centro	Cartilla	02-ago-17	Lapidaría y Cantera
2971	Estrella	Martínez	Rosa Aidé	V	San Martín de las Pirámides	Centro	Cartilla	01-ago-17	Lapidaría y Cantera
2972	Martínez	Bustamante	Ma. Blanca	V	San Martín de las Pirámides	Centro	Cartilla	01-ago-17	Lapidaría y Cantera
2973	Téllez	Romero	Cristina	V	San Martín de las Pirámides	Centro	Cartilla	01-ago-17	Lapidaría y Cantera
2974	Reyes	Martínez	Norma Iveth	VIII	Huixquilucan	La Magdalena Chichicarpa	Cartilla	01-ago-17	Fibras Vegetales
2975	Llerenas	Tanson	Claudio Iván	VIII	Huixquilucan	San Cristóbal Texcalucan	Cartilla	01-ago-17	Madera
2976	Llerenas	Tanson	Federico	VIII	Huixquilucan	San Cristóbal Texcalucan	Cartilla	01-ago-17	Madera

030903010101

ANEXO 66
IIFAEM

CREDENCIALIZACIÓN DE ARTESANOS

No.	Apellido Paterno	Apellido Materno	Nombre (S)	Región	Municipio	Localidad	Descripción	Mes	Rama Artesanal
2977	Paz	Romero	Elvia	VIII	Huixquilucan	San Jacinto	Cartilla	01-ago-17	Cerería
2978	Ramirez	Mandujano	IrMa	VIII	Huixquilucan	San Martín	Cartilla	01-ago-17	Fibras Vegetales
2979	Chicho	Díaz	Verónica	VIII	Huixquilucan	El Palacio	Cartilla	01-ago-17	Fibras Vegetales
2980	Romero	Martínez	Virgen María	VIII	Huixquilucan	El Palacio	Cartilla	01-ago-17	Textiles
2981	Saucedo	Paulino	Blanca Estela	VIII	Huixquilucan	Dos Ríos	Cartilla	01-ago-17	Fibras Vegetales
2982	Benito	Sánchez	Ma. Guadalupe	II	Atzacomulco	San Pedro del Rosal	Cartilla	01-ago-17	Fibras Vegetales
2983	Brigido	Patricio	Rubén	II	Atzacomulco	San Pedro del Rosal	Cartilla	01-ago-17	Fibras Vegetales
2984	Núñez	Trejo	Fidel	II	Atzacomulco	Isidro Fabela	Cartilla	01-ago-17	Madera
2985	Brigido	Benito	Gabriela	II	Atzacomulco	San Pedro del Rosal	Cartilla	01-ago-17	Fibras Vegetales
2986	Brigido	Benito	Guillermo	II	Atzacomulco	San Pedro del Rosal	Cartilla	01-ago-17	Panadería
2987	Celestino	Sofía	Adelina	II	Atzacomulco	La Mesa de Chosto	Cartilla	0-s/m-0	Textiles
2988	Enrique	Baltazar	Carolina	II	Atzacomulco	La Mesa del Chosto	Cartilla	01-ago-17	Textiles
2989	Nicolás	Celestino	Erika	II	Atzacomulco	La Mesa de Chosto	Cartilla	01-ago-17	Textiles
2990	Amaro	Gaspar	María Teresa	II	Atzacomulco	San Luis Boro	Cartilla	01-ago-17	Fibras Vegetales
2991	Marcial	Félix	Eulalia	II	Atzacomulco	La Mesa de Chosto	Cartilla	01-ago-17	Textiles
2992	De Jesús	Segundo	Leticia	II	Atzacomulco	La Mesa de Chosto	Cartilla	01-ago-17	Textiles
2993	Segundo	Sánchez	Graciela	II	Atzacomulco	La Mesa de Chosto	Cartilla	01-ago-17	Textiles
2994	Cárdenas	Serrano	Alejandra	II	Atzacomulco	San Luis Boro	Cartilla	01-ago-17	Fibras Vegetales
2995	Alva	Ramirez	Fausta	II	Atzacomulco	Las Tarrías	Cartilla	01-ago-17	Fibras Vegetales

030903010101

ANEXO 66
IIFAEM

CREDENCIALIZACIÓN DE ARTESANOS

No.	Apellido Paterno	Apellido Materno	Nombre (S)	Región	Municipio	Localidad	Descripción	Mes	Rama Artesanal
2996	García	Lorenzo	Hortensia	II	Atlacomulco	San Luis Boro	Cartilla	01-ago-17	Fibras
2997	Contreras	Remigio	Edgar	II	Atlacomulco	San Jerónimo de los Jarros	Cartilla	01-ago-17	Vegetales Alfarería y Cerámica
2998	Cárdenas	Cruz	Sandra	II	Atlacomulco	San Luis Boro	Cartilla	01-ago-17	Fibras
2999	Cárdenas	Cruz	Berenice	II	Atlacomulco	San Luis Boro	Cartilla	01-ago-17	Vegetales Fibras
3000	Mondragón	Cruz	Sonia	II	Atlacomulco	La Palma	Cartilla	01-ago-17	Vegetales Fibras
3001	Valdez	Romero	Graciela	II	Atlacomulco	San Luis Boro	Cartilla	01-ago-17	Vegetales Fibras
3002	Pérez	Cruz	Carmen	II	Atlacomulco	San Luis boro	Cartilla	01-ago-17	Vegetales Fibras
3003	Celestino	Romualdo	Acelia	II	Atlacomulco	La Mesa del Chosto	Cartilla	01-ago-17	Vegetales Textiles
3004	Nicolás	Celestino	Ma. De Lourdes	II	Atlacomulco	La Mesa de Chosto	Cartilla	01-ago-17	Textiles
3005	Venegas	Lopez	Dolores	II	Atlacomulco	La Mesa de Chosto	Cartilla	01-ago-17	Textiles
3006	Alba	Dionicio	Virginia	II	Atlacomulco	Bongoní	Cartilla	01-ago-17	Fibras Vegetales
3007	González	Hernández	María Marlene	II	Atlacomulco	La Mesa de Chosto	Cartilla	01-ago-17	Textiles
3008	Domínguez	Gómez	Leticia	II	Atlacomulco	San Jerónimo de los Jarros	Cartilla	01-ago-17	Alfarería y Cerámica
3009	Contreras	Remigio	Rebeca	II	Atlacomulco	San Jerónimo de los Jarros	Cartilla	01-ago-17	Alfarería y Cerámica
3010	Alba	Olmos	Maribel	II	Atlacomulco	San Juan de los Jarros	Cartilla	01-ago-17	Textiles
3011	Rómulo	Martínez	Graciela	II	Atlacomulco	San Pedro del Rosal	Cartilla	01-ago-17	Fibras Vegetales
3012	Guzmán	Juárez	Belén	II	Atlacomulco	San Pedro del Rosal	Cartilla	01-ago-17	Fibras Vegetales
3013	Regalado	Amaro	Reyna María	II	Atlacomulco	San Luis Boro	Cartilla	01-ago-17	Metalistería
3014	Brigido	Benito	Adán	II	Atlacomulco	San Pedro del Rosal	Cartilla	01-ago-17	Panadería

030903010101

ANEXO 66
IIFAEM

CREDENCIALIZACIÓN DE ARTESANOS

No.	Apellido Paterno	Apellido Materno	Nombre (S)	Región	Municipio	Localidad	Descripción	Mes	Rama Artesanal
3015	Castañeda	García	Fernando	VI	Tonatico	Santa María Sur	Cartilla	01-ago-17	Papelería y Cartonería
3016	Romano	Baños	Esther	V	San Martín de las Pirámides	Centro	Cartilla	01-ago-17	Lapidaría y Cantera
3017	Flores	Cruz	Adalberto	V	San Martín de las Pirámides	Centro	Cartilla	01-ago-17	Varios
3018	Cruz	Miranda	Ma. De Lourdes	II	Atlacomulco	San Luis Boro	Cartilla	01-ago-17	Fibras Vegetales
3019	Ortega	Redonda	Victor Hugo	V	San Martín de las Pirámides	Centro	Cartilla	01-ago-17	Lapidaría y Cantera
3020	Lopez	Flores	Araceli	V	San Martín de las Pirámides	Centro	Cartilla	01-ago-17	Lapidaría y Cantera
3021	Soberanes	Romero	Lluvia	V	San Martín de las Pirámides	Centro	Cartilla	01-ago-17	Lapidaría y Cantera
3022	Lopez	Flores	Sergio	V	San Martín de las Pirámides	Centro	Cartilla	01-ago-17	Lapidaría y Cantera
3023	Fabián	Hernández	Roselia	V	San Martín de las Pirámides	Centro	Cartilla	01-ago-17	Lapidaría y Cantera
3024	Galván	Lopez	Janette	V	San Martín de las Pirámides	Centro	Cartilla	01-ago-17	Lapidaría y Cantera
3025	Rodríguez	Ortiz	Ma. Josefina	V	San Martín de las Pirámides	Centro	Cartilla	01-ago-17	Lapidaría y Cantera
3026	Estévez	Hernández	Margarita Aurora	V	San Martín de las Pirámides	Centro	Cartilla	01-ago-17	Lapidaría y Cantera
3027	Camacho	Rivera	Alejandro	V	San Martín de las Pirámides	Centro	Cartilla	01-ago-17	Alfarería y Cerámica
3028	Limón	Medina	Aylin	V	San Martín de las Pirámides	Centro	Cartilla	01-ago-17	Lapidaría y Cantera
3029	Lopez	Flores	Gustavo	V	San Martín de las Pirámides	Centro	Cartilla	01-ago-17	Lapidaría y Cantera
3030	Paredes	Torres	Lucila	V	San Martín de las Pirámides	Centro	Cartilla	01-ago-17	Lapidaría y Cantera
3031	Tenorio	Ramos	Alejandra	V	San Martín de las Pirámides	Centro	Cartilla	01-ago-17	Lapidaría y Cantera
3032	Reyes	Gómez	Salome	V	San Martín de las Pirámides	Centro	Cartilla	01-ago-17	Lapidaría y Cantera
3033	Sánchez	Soria	Hugo	V	San Martín de las Pirámides	Centro	Cartilla	01-ago-17	Lapidaría y Cantera

030903010101

ANEXO 66
IIFAEM

CREDENCIALIZACIÓN DE ARTESANOS

No.	Apellido Paterno	Apellido Materno	Nombre (S)	Región	Municipio	Localidad	Descripción	Mes	Rama Artesanal
3034	Andrade	Campos	Eliel Jasin	V	San Martín de las Pirámides	Centro	Cartilla	01-ago-17	Lapidaria y Cantera
3035	Samperio	Lucano	Cesar Alonso	V	San Martín de las Pirámides	Centro	Cartilla	01-ago-17	Lapidaria y Cantera
3036	Rosas	Carranza	Bernardina	VII	Tianguistenco	San José Mezapa	Cartilla	01-ago-17	Textiles
3037	Rodríguez	Ortiz	Mary Cruz	V	San Martín de las Pirámides	Centro	Cartilla	01-ago-17	Lapidaria y Cantera
3038	Lopez	Vara	Maribel	VII	Tianguistenco	Guadalupe Yancuictlalpán	Cartilla	01-ago-17	Textiles
3039	Alanís	Arana	Tomas Alberto	IV	Villa del Carbón	San Jerónimo Zacapexco	Cartilla	01-ago-17	Madera
3040	Jiménez	Ramirez	Alejandro	IV	Villa del Carbón	Pequeshimo	Cartilla	01-ago-17	Madera
3041	Jiménez	Casimiro	Mary Carmen	IV	Villa del Carbón	La Bellota	Cartilla	01-ago-17	Talabarbería
3042	Jiménez	Vázquez	José Alfredo	IV	Villa del Carbón	La Bellota	Cartilla	01-ago-17	Talabarbería
3043	Sánchez	Martinez	Oscar	IV	Nicolás Romero	La Y Griega	Cartilla	01-ago-17	Varios
3044	Rueda	Hernández	Otilia	IV	Villa del Carbón	Centro	Cartilla	01-ago-17	Talabarbería
3045	Rueda	Dorantes	Kathiana	IV	Villa del Carbón	El Plan	Cartilla	01-ago-17	Talabarbería
3046	Rueda	Dorantes	Pablo Eduardo	IV	Villa del Carbón	El Plan	Cartilla	01-ago-17	Talabarbería
3047	Cerón	Rueda	Saúl Cornelio	IV	Villa del Carbón	La Bellota	Cartilla	01-ago-17	Talabarbería
3048	Hernández	Ortiz	Jorge	IV	Villa del Carbón	Centro	Cartilla	01-ago-17	Talabarbería
3049	Barranco	Vera	Luz Alejandra	VII	Lerma	San Miguel Ameyalco	Cartilla	01-ago-17	Varios
3050	Cruz	Hernández	Emmanuel	IV	Villa del Carbón	San Jerónimo Zacapexco	Cartilla	01-ago-17	Talabarbería
3051	Hernández	Luna	Luis Ángel	IV	Villa del Carbón	Centro	Cartilla	01-ago-17	Talabarbería
3052	Hernández	Jiménez	Fernando Ramón	IV	Villa del Carbón	Centro	Cartilla	01-ago-17	Talabarbería

030903010101

ANEXO 66
IIFAEM

CREDENCIALIZACIÓN DE ARTESANOS

No.	Apellido Paterno	Apellido Materno	Nombre (S)	Región	Municipio	Localidad	Descripción	Mes	Rama Artesanal
3053	Hernández	Domínguez	Concepción	IV	Villa del Carbón	Centro	Cartilla	01-ago-17	Talabartería
3054	Miranda	Mejía	Marcos	IV	Villa del Carbón	Los Dominguez	Cartilla	01-ago-17	Talabartería
3055	Chavarría	Cirilo	Néstor	IV	Villa del Carbón	Los Dominguez	Cartilla	01-ago-17	Talabartería
3056	Chavarría	Miranda	Socorro	IV	Villa del Carbón	Los Dominguez	Cartilla	01-ago-17	Talabartería
3057	Chavarría	Cirilo	Eduardo	IV	Villa del Carbón	Los Dominguez	Cartilla	01-ago-17	Talabartería
3058	Cruz	García	Daniela	IV	Villa del Carbón	El Plan	Cartilla	01-ago-17	Talabartería
3059	Cruz	Peinado	Francisco	IV	Villa del Carbón	El Plan	Cartilla	01-ago-17	Talabartería
3060	Nieto	Miranda	Patricia	IV	Villa del Carbón	El Plan	Cartilla	01-ago-17	Talabartería
3061	Nieto	Miranda	Ildefonso	IV	Villa del Carbón	Los Arana	Cartilla	01-ago-17	Talabartería
3062	Cruz	Pablo	Anastasio	IV	Villa del Carbón	Santa Catarina	Cartilla	01-ago-17	Talabartería
3063	Arana	Domínguez	Esteban	IV	Villa del Carbón	Loma del Potrero	Cartilla	01-ago-17	Talabartería
3064	Miranda	Barrios	Miguel Ángel	IV	Villa del Carbón	Los Dominguez	Cartilla	01-ago-17	Talabartería
3065	Jiménez	Vázquez	Ismael	IV	Villa del Carbón	La Bellota	Cartilla	01-ago-17	Talabartería
3066	Jiménez	Vázquez	María de Lourdes	IV	Villa del Carbón	la Bellota	Cartilla	01-ago-17	Talabartería
3067	Esquivel	Zarza	Miriam	XIII	Zinacantepec	Barrio de Mexico	Cartilla	01-ago-17	Textiles
3068	Rita	Doroteo	Miriam Enriqueta	XIII	Zinacantepec	Loma de González	Cartilla	01-ago-17	Textiles
3069	Delgado	Arzate	M. Isabel	XIII	Zinacantepec	Santa María del Monte	Cartilla	01-ago-17	Textiles
3070	Lopez	Sánchez	Arturo Rey	XII	Atizapán de Zaragoza	Calacoaya	Cartilla	01-ago-17	Papelería y Cartonería
3071	Reyes	Esquivel	Brisa María	II	Ixtlahuaca	La Concepción de los Baños	Cartilla	01-ago-17	Textiles

030903010101

ANEXO 66
IIFAEM

CREDENCIALIZACIÓN DE ARTESANOS

No.	Apellido Paterno	Apellido Materno	Nombre (S)	Región	Municipio	Localidad	Descripción	Mes	Rama Artesanal
3072	Andrés	Amado	Soledad	II	Ixtlahuaca	San Cristóbal de los Baños	Cartilla	01-ago-17	Textiles
3073	Benites	Rivera	Benito	VII	Tlanguistenco	Guadalupe Yancuictlalpán	Cartilla	01-ago-17	Textiles
3074	González	Martínez	Gabriela	XIII	Toluca	San Pablo Autopan	Cartilla	01-ago-17	Fibras Vegetales
3075	González	Martínez	Anastasia	XIII	Toluca	San Pablo Autopan	Cartilla	01-ago-17	Fibras Vegetales
3076	Santos	Bojoy	Melissa	XIII	Toluca	Zopilocalco Norte	Cartilla	01-ago-17	Textiles
3077	Rosales	Salvador	Jesús Eduardo	XIII	Zinacantepec	Deportiva Primera Sección	Cartilla	01-ago-17	Herrería Artística
3078	Nicolás	González	Olga Lidia	II	Ixtlahuaca	Jalpa de los Baños	Cartilla	01-ago-17	Textiles
3079	Nicolás	González	Otilia	XIII	Toluca	El Seminario	Cartilla	01-ago-17	Textiles
3080	Piñón	Espinosa	Gerardo	II	El Oro	San Juan	Cartilla	01-ago-17	Fibras Vegetales
3081	Martínez	García	Petra	XIII	Toluca	San Pablo Autopan	Cartilla	01-ago-17	Fibras Vegetales
3082	Gómez	Martínez	Guadalupe	XIII	Toluca	San Pablo Autopan	Cartilla	01-ago-17	Fibras Vegetales
3083	Martínez	Matías	Linda Berenice	XIII	Metepec	Casa Blanca	Cartilla	01-ago-17	Metalistería
3084	García	García	Elizabeth	II	Temascalcingo	Santa María Canchesda	Cartilla	01-ago-17	Alfarería y Cerámica
3085	León	Vázquez	Noemí	II	Ixtlahuaca	Jalpa de los Baños	Cartilla	01-ago-17	Textiles
3086	Flores	Demetrio	Rosario	II	Ixtlahuaca	Jalpa de los Baños	Cartilla	01-ago-17	Textiles
3087	Pérez	Martínez	Juan Carlos	IV	Nicolás Romero	La Colmena	Cartilla	08-ago-17	Lapidaria y Cantera
3088	Sámamo	Cortes	Olivia del Carmen	XIII	Metepec	Izcalli Cuauhtemoc II	Cartilla	01-ago-17	Alfarería y Cerámica
3089	Barrera	Barrera	Jonathan	II	Temascalcingo	San Juanico El Alto	Cartilla	01-ago-17	Alfarería y Cerámica
3090	Jaramillo	Vargas	Antonia	XIII	Toluca	Santiago Miltepec	Cartilla	01-ago-17	Confitería

030903010101

ANEXO 66
IIFAEM

CREDENCIALIZACIÓN DE ARTESANOS

No.	Apellido Paterno	Apellido Materno	Nombre (S)	Región	Municipio	Localidad	Descripción	Mes	Rama Artesanal
3091	Marcos	Sanabria	Gabriela	II	Temascalcingo	San Juanico El Alto	Cartilla	01-ago-17	Alfarería y Cerámica
3092	Galindo	Martínez	Julio	II	Temascalcingo	San Francisco Tepeolulco	Cartilla	01-ago-17	Textiles
3093	Hernández	Segundo	Máximo Claudio	II	Temascalcingo	San Francisco Tepeolulco	Cartilla	01-ago-17	Talabartería
3094	Ortega	Flores	Juan Pedro	II	Temascalcingo	San Juanico El Alto	Cartilla	01-ago-17	Textiles
3095	Galindo	De Jesús	Juan	II	Temascalcingo	San Francisco Tepeolulco	Cartilla	01-ago-17	Textiles
3096	ChiMal	González	María Guadalupe	II	Temascalcingo	San Francisco Tepeolulco	Cartilla	01-ago-17	Textiles
3097	Martínez	Flores	AMador	II	Temascalcingo	San Francisco Tepeolulco	Cartilla	01-ago-17	Textiles
3098	Blancas	Rivas	Victor	V	Otumba	San Martín Ahuatepec	Cartilla	01-ago-17	Confitería
3099	Reyes	García	Angélica	II	Temascalcingo	San Francisco Tepeolulco	Cartilla	01-ago-17	Textiles
3100	González	Segundo	Guillermina	II	Temascalcingo	San Francisco Tepeolulco	Cartilla	01-ago-17	Textiles
3101	Rodríguez	Chávez	Juan José	XIII	Zinacantepec	Santa Juanita	Cartilla	01-ago-17	Madera
3102	Segundo	Florentina	Dorotea Juana	II	Temascalcingo	San Francisco Tepeolulco	Cartilla	01-ago-17	Textiles
3103	González	Ortega	Esthela	II	Temascalcingo	San Francisco Tepeolulco	Cartilla	01-ago-17	Textiles
3104	Romero	Romero	Yolanda	II	Temascalcingo	San Francisco Tepeolulco	Cartilla	01-ago-17	Textiles
3105	Romero	Romero	Teresa	II	Temascalcingo	San Francisco Tepeolulco	Cartilla	01-ago-17	Textiles
3106	Rojas	González	Fernando	II	Temascalcingo	San Francisco Tepeolulco	Cartilla	01-ago-17	Talabartería
3107	Galindo	Sánchez	Alejandro Moisés	II	Temascalcingo	San Francisco Tepeolulco	Cartilla	01-ago-17	Textiles
3108	Segundo	Sánchez	Abel	II	Temascalcingo	San Francisco Tepeolulco	Cartilla	01-ago-17	Textiles
3109	Martínez	Hernández	Claudia	II	Temascalcingo	Santa María Canchesda	Cartilla	01-ago-17	Alfarería y Cerámica

030903010101

ANEXO 66
IIFAEM

CREDENCIALIZACIÓN DE ARTESANOS

No.	Apellido Paterno	Apellido Materno	Nombre (S)	Región	Municipio	Localidad	Descripción	Mes	Rama Artesanal
3110	Corona	Flores	Heriberto	V	San Martín de las Pirámides	Centro	Recartilla	01-ago-17	Lapidaria y Cantera
3111	Díaz	Benítez	Jesús Antonio	V	San Martín de las Pirámides	Centro	Recartilla	01-ago-17	Lapidaria y Cantera
3112	González	Del Pilar	Balbina	XV	Villa de Allende	San Felipe Santiago	Recartilla	01-ago-17	Textiles
3113	Delgadillo	Lopez	Fermin	VII	Tianguistenco	Guadalupe Yancuictlalpán	Recartilla	01-ago-17	Textiles
3114	Zetina	Montes de Oca	Marcos Celso	XIII	Rayón	San José	Recartilla	01-ago-17	Madera
3115	Granillo	Mendoza	Martín	V	San Martín de las Pirámides	Centro	Recartilla	01-ago-17	Alfarería y Cerámica
3116	Medina	Baca	Miguel Ángel	IV	Villa del Carbón	Los Dominguez	Recartilla	01-ago-17	Talabartería
3117	Torres	Díaz	Rubén	V	San Martín de las Pirámides	Centro	Recartilla	01-ago-17	Lapidaria y Cantera
3118	Razo	Ortega	Margarita	V	Tecamac	Santa María Ozumbilla	Recartilla	01-ago-17	Metalistería
3119	Sánchez	Tapia	Nicasio	II	San Felipe del Progreso	Los Plateros	Recartilla	01-ago-17	Orfebrería y Joyería
3120	Correa	Vázquez	Macario	IV	Villa del Carbón	Centro	Recartilla	01-ago-17	Talabartería
3121	Contla	Galicia	María Concepción	V	Otumba	Pueblo Otumba	Recartilla	07-ago-17	Vidrio
3122	García	Martínez	Emilia	XV	Villa de Allende	San Felipe Santiago	Recartilla	01-ago-17	Textiles
3123	Juárez	Salinas	Crescenciana	II	Ixtlahuaca	La Concepción de los Baños	Recartilla	01-ago-17	Textiles
3124	Aguilera	Zamora	Jaime Leonardo	VII	Temoaya	Temoaya	Recartilla	07-ago-17	Papelería y Cartonería
3125	Solano	Colindres	Pedro Melecio Tomas	XIII	San Antonio la Isla	San Lucas Tepemajalco	Recartilla	01-ago-17	Madera
3126	Martínez	Pascual	Edith	XV	Villa de Allende	San Felipe Santiago	Recartilla	10-ago-17	Textiles
3127	Suarez	Flores	Carlos	II	Temascalcingo	Santa María Canchesda	Recartilla	17-ago-17	Alfarería y Cerámica
3128	Flores	Tapia	Rodolfo	II	Temascalcingo	Santa María Canchesda	Recartilla	01-ago-17	Alfarería y Cerámica

CREDENCIALIZACIÓN DE ARTESANOS

No.	Apellido Paterno	Apellido Materno	Nombre (S)	Región	Municipio	Localidad	Descripción	Mes	Rama Artesanal
3129	Morales	Isidro	Juana Lucrecia	II	Ixtlahuaca	La Concepción de los Baños	Recartilla	01-ago-17	Textiles
3130	Serrano	Flores	Eustolia	VII	Tiangustenco	Guadalupe Yancuictlalpán	Recartilla	01-ago-17	Textiles
3131	Mendoza	Antonio	Octaviano	II	Ixtlahuaca	San Cristóbal de los Baños	Recartilla	01-ago-17	Textiles
3132	González	Lopez	Columba	XV	Amanalco	San Juan	Recartilla	21-ago-17	Textiles
3133	González	Bartolo	Juan	II	Ixtlahuaca	Jalpa de Dolores	Recartilla	07-ago-17	Textiles
3134	González	Espinosa	Adrián	XI	Texcoco	San Simón	Recartilla	10-ago-17	Alfarería y Cerámica
3135	Mendoza	Silva	AMalia	II	Ixtlahuaca	La Concepción de los Baños	Recartilla	01-ago-17	Textiles
3136	Soteno	Fernández	Pedro	XIII	Metepéc	Santa Cruz	Recartilla	01-ago-17	Alfarería y Cerámica
3137	Soteno	Rivera	ArMando	XIII	Metepéc	San Mateo	Recartilla	01-ago-17	Alfarería y Cerámica
3138	Porfirio	Lopez	Juana	II	Atlacomulco	San Pedro del Rosal	Recartilla	01-ago-17	Fibras Vegetales
3139	Ángeles	Jiménez	Silvia	II	Ixtlahuaca	La Concepción de los Baños	Recartilla	01-ago-17	Textiles
3140	Lopez	Solis	Mónica Yesenia	XV	Amanalco	El Capulín	Recartilla	21-ago-17	Textiles
3141	Solis	Aguirre	Ma. Soledad	XV	Amanalco	El Capulín	Recartilla	21-ago-17	Textiles
3142	Lopez	Bastida	Ángel	XV	Amanalco	El Capulín	Recartilla	21-ago-17	Fibras Vegetales
3143	Rojas	Becerril	Tomas	II	Acambay	Pueblo Nuevo	Recartilla	01-ago-17	Fibras Vegetales
3144	Limón	Lucas	Antonio	V	San Martín de las Pirámides	Centro	Recartilla	01-ago-17	Lapidaría y Cantera
3145	Limón	Santamaría	Victor Manuel	V	San Martín de las Pirámides	Centro	Recartilla	01-ago-17	Lapidaría y Cantera
3146	Rueda	Hernández	Samuel Nicolás	IV	Villa del Carbón	El Plan	Recartilla	01-ago-17	Talabartería
3147	Álvarez	Martínez	María Teresa	V	San Martín de las Pirámides	Cabecera Municipal	Recartilla	01-ago-17	Orfebrería y Joyería

CREDENCIALIZACIÓN DE ARTESANOS

No.	Apellido Paterno	Apellido Materno	Nombre (S)	Región	Municipio	Localidad	Descripción	Mes	Rama Artesanal
3148	Mendoza	Cerón	Merced	V	San Martín de las Pirámides	Centro	Recartilla	01-ago-17	Lapidaria y Cantera
3149	Toledo	Saavedra	Ma. Elena	XIII	Almoleya de Juárez	San Pedro	Recartilla	01-ago-17	Textiles
3150	Verona	Casas	Gilberta	VII	Tianguistenco	Guadalupe Yancuictlalpán	Recartilla	01-ago-17	Textiles
3151	Zaldivar	Medina	José Guadalupe	II	Temascalcingo	Santa María Canchesda	Recartilla	01-ago-17	Alfarería y Cerámica
3152	Martínez	Andrés	Gregoria	II	Ixtlahuaca	La Concepción de los Baños	Recartilla	10-ago-17	Textiles
3153	Casimiro	Hernández	J. Encarnación	IV	Villa del Carbón	La Bellota	Recartilla	01-ago-17	Talabartería
3154	Chicho	Senciana	Ceferina María Guadalupe	VIII	Huixquilucan	El Palacio	Recartilla	01-ago-17	Fibras Vegetales
3155	Garrido	Gutierrez	Fredy	V	Otumba	Colonia el Ranchito	Recartilla	01-ago-17	Talabartería
3156	Hernández	Domínguez	Juan	IV	Villa del Carbón	Centro	Recartilla	01-ago-17	Talabartería
3157	Limón	Espejel	Luis Antonio	V	San Martín de las Pirámides	Centro	Recartilla	01-ago-17	Lapidaria y Cantera
3158	Balcázar	Álvarez	Guadalupe	V	San Martín de las Pirámides	Centro	Recartilla	01-ago-17	Lapidaria y Cantera
3159	Hernández	Domínguez	Miguel Ángel	IV	Villa del Carbón	Las Pilas	Recartilla	01-ago-17	Talabartería
3160	Zariñan	Alanís	Juan Carlos	IV	Villa del Carbón	Cabecera Municipal	Recartilla	01-ago-17	Talabartería
3161	Millán	Guerrero	Julio Cesar	VII	Tianguistenco	Guadalupe Yancuictlalpán	Recartilla	01-ago-17	Textiles
3162	Jiménez	Vázquez	Dora María	IV	Villa del Carbón	La Bellota	Recartilla	01-ago-17	Talabartería
3163	Cuevas	Lopez	Santos Francisco	V	San Martín de las Pirámides	Centro	Recartilla	01-ago-17	Lapidaria y Cantera
3164	Albino	Rangel	Lorena	II	El Oro	Centro	Recartilla	01-ago-17	Metalistería
3165	Téllez	Enriquez	Ana María	XIII	Toluca	San Mateo Oztacatipan	Recartilla	18-ago-17	Fibras Vegetales
3166	Soto	Lopez	Enriqueta	XIII	Zinacantepec	Loma de San Francisco	Recartilla	17-ago-17	Textiles

CREDENCIALIZACIÓN DE ARTESANOS

No.	Apellido Paterno	Apellido Materno	Nombre (S)	Región	Municipio	Localidad	Descripción	Mes	Rama Artesanal
3167	Hernández	Bonilla	Julio Cesar	IX	Nezahualcóyotl	Vicente Villada	Recartilla	01-ago-17	Papelería y Cartonería
3168	Mendoza	Cerón	Enrique	V	San Martín de las Pirámides	Centro	Recartilla	01-ago-17	Lapidaria y Cantera
3169	Millán	Millán	Ricarda Antonia	VI	Zumpahuacán	San Pablo Tejalpa	Recartilla	01-ago-17	Textiles
3170	Lorenzana	Suarez	Ricardo	IV	Villa del Carbón	El Plan	Recartilla	01-ago-17	Talabartería
3171	Calixto	Martínez	Guadalupe	VII	Tianguistenco	Guadalupe Yancuictlalpán	Recartilla	01-ago-17	Textiles
3172	Sosa	Gómez	Victoria	VII	Tianguistenco	Guadalupe Yancuictlalpán	Recartilla	01-ago-17	Textiles
3173	Vara	Rivera	Roque	VII	Tianguistenco	Guadalupe Yancuictlalpán	Recartilla	19-ago-17	Textiles
3174	Gómez	Serrano	Virginia Candelaria	VII	Tianguistenco	Guadalupe Yancuictlalpán	Recartilla	01-ago-17	Textiles
3175	Lopez	Ramirez	Melitón	VII	Tianguistenco	Guadalupe Yancuictlalpán	Recartilla	01-ago-17	Textiles
3176	Lopez	Muciño	José Antonio	VII	Tianguistenco	Guadalupe Yancuictlalpán	Recartilla	01-ago-17	Textiles
3177	Segura	Hernández	Margarita Elena	VI	Malinalco	Barrio de San Juan	Recartilla	01-ago-17	Madera
3178	Galicia	Rivero	Juan Luis	V	Teotihuacán	San Sebastián Xolalpan	Recartilla	01-ago-17	Alfarería y Cerámica
3179	Rueda de León	Herrera	Virginia	IV	Cuautitlán Izcalli	Santa María Guadalupe Torres	Recartilla	01-ago-17	Varios
3180	Flores	Martínez	Elizabeth	II	Ixtlahuaca	La Concepción de los Baños	Recartilla	10-ago-17	Textiles
3181	Escano	Vásquez	Jessica Rosario	VI	Zumpahuacán	La Ascensión	Recartilla	02-ago-17	Textiles
3182	Lopez	Lechuga	Jaime Ariosto	XIII	Toluca	Las Americas	Recartilla	15-ago-17	Metalistería
3183	Becerra	Magaña	María Guadalupe	VII	San Mateo Atenco	Unidad Hab. Carlos Hank González	Recartilla	04-ago-17	Varios
3184	Flores	Ramirez	Jeremías	II	Atacomulco	San Pedro del Rosal	Recartilla	01-ago-17	Fibras Vegetales

030903010101

ANEXO 66
IIFAEM

CREDENCIALIZACIÓN DE ARTESANOS

No.	Apellido Paterno	Apellido Materno	Nombre (S)	Región	Municipio	Localidad	Descripción	Mes	Rama Artesanal
3185	Martínez	Lopez	Nancy	XV	Villa de Allende	San Felipe Santiago	Recartilla	01-ago-17	Textiles
3186	Quiñones	Nava	Edith	VI	Coatepec Harinas	Centro	Recartilla	01-ago-17	Fibras Vegetales
3187	Arias	Santiago	Alfonsa	XV	Amanalco	San Juan	Recartilla	21-ago-17	Textiles
3188	León	Escutia	Raymundo	VII	San Mateo Atenco	San Miguel	Recartilla	01-ago-17	Talabartería
3189	Limón	Benítez	Efraín Jair	V	San Martín de las Pirámides	Centro	Recartilla	01-ago-17	Lapidaría y Cantera
3190	Juárez	Peralta	Hilda	VII	Tianguistenco	Guadalupe Yancuictlalpán	Recartilla	01-ago-17	Textiles
3191	Quintero	Piña	Martha	XV	Villa de Allende	San Felipe Santiago	Recartilla	01-ago-17	Textiles
3192	Granillo	Mendoza	Pedro	V	San Martín de las Pirámides	Centro	Recartilla	01-ago-17	Lapidaría y Cantera
3193	Lázaro	Ventura	IrMa	XV	Amanalco	San Jerónimo 3ra. Seccion	Recartilla	21-ago-17	Fibras Vegetales
3194	Suarez	Becerril	Luis Rey	XIII	San Antonio la Isla	Centro	Recartilla	01-ago-17	Madera
3195	Heredia	Vázquez	Ma. Isabel	VIII	Huixquilucan	El Palacio	Recartilla	01-ago-17	Fibras Vegetales
3196	García	Benítez	IrMa	X	Tejupilco	San Lucas del Maiz	Recartilla	18-ago-17	Textiles
3197	Solares	Velázquez	Nicolás	XIII	Metepec	San Francisco Coaxusco	Recartilla	01-ago-17	Herrería Artística
3198	García	Vilchis	Juana	II	San Felipe del Progreso	El Fresno Nichi	Recartilla	01-ago-17	Textiles
3199	Ortega	Arenas	Juan Carlos	V	San Martín de las Pirámides	Centro	Recartilla	01-ago-17	Lapidaría y Cantera
3200	Almazán	Peralta	Pilar	IV	Nicolás Romero	Loma Larga	Recartilla	04-ago-17	Talabartería
3201	Blas	Vertiz	Santos	X	Tejupilco	La Fundadora	Recartilla	17-ago-17	Textiles
3202	Espinosa	Flores	Liliana	XIII	Toluca	San Lorenzo Tepaltitlan	Recartilla	01-ago-17	Panadería
3203	Romero	Urzúa	Fidela Cruz	II	Temascalcingo	Santa María Canchesda	Recartilla	01-ago-17	Alfarería y Cerámica

030903010101

ANEXO 66
IIFAEM

CREDENCIALIZACIÓN DE ARTESANOS

No.	Apellido Paterno	Apellido Materno	Nombre (S)	Región	Municipio	Localidad	Descripción	Mes	Rama Artesanal
3204	García	Soto	Narcisa	XV	Amanalco	San Juan	Recartilla	21-ago-17	Textiles
3205	Castillo	Quechuleño	María Concepción	XV	Amanalco	San Juan	Recartilla	21-ago-17	Textiles
3206	Miranda	Barrios	AMador	IV	Villa del Carbón	Los Dominguez	Recartilla	01-ago-17	Talabartería
3207	Miranda	Mejía	Claudia	IV	Villa del Carbón	Los Dominguez	Recartilla	01-ago-17	Talabartería
3208	Martínez	Nava	Margarita	VII	Tianguistenco	Guadalupe	Recartilla	18-ago-17	Textiles
3209	Díaz	Soriano	Juan	VII	Tianguistenco	Yancuictlalpán Guadalupe	Recartilla	01-ago-17	Textiles
3210	Lopez	Vara	Ladislao	VII	Tianguistenco	Yancuictlalpán Guadalupe Yancuictlalpán	Recartilla	19-ago-17	Textiles
3211	Lopez	Suarez	Víctor Iván	XIII	San Antonio la Isla	Centro	Recartilla	01-ago-17	Madera
3212	Colindres	San Juan	Carlos	XIII	San Antonio la Isla	Centro	Recartilla	01-ago-17	Madera
3213	Colindres	Valle	Agustín	XIII	San Antonio la Isla	Centro	Recartilla	01-ago-17	Madera
3214	Tecanhuehue	Reséndiz	Daniel	IV	Cuautitlán Izcalli	Mirador de Santa Rosa	Recartilla	01-ago-17	Metalistería
3215	Bermúdez	Rodríguez	Regina	VII	Temoaya	San Pedro Arriba	Recartilla	17-ago-17	Textiles
3216	Pérez	Jiménez	Sara	II	Atacomulco	San Jerónimo de los Jarros	Recartilla	01-ago-17	Alfarería y Cerámica
3217	Galicia	Ortega	Mauro	V	Teotihuacán	San Sebastián Xolalpan	Recartilla	01-ago-17	Alfarería y Cerámica
3218	Martínez	Torres	Celso Javier	V	Teotihuacán	San Francisco Mazapa	Recartilla	01-ago-17	Lapidaría y Canteras
3219	Andrés	Felipe	Paula	II	Ixtlahuaca	San Cristóbal de los Baños	Recartilla	01-ago-17	Textiles
3220	Catzoli	Lopez	Josefina	VII	Tianguistenco	Guadalupe Yancuictlalpán	Recartilla	08-ago-17	Textiles
3221	Nicolás	Francisco	Victoria	II	Ixtlahuaca	San Cristóbal de los Baños	Recartilla	01-ago-17	Textiles
3222	Ugalde	Epigmenio	Gonzalo Procopio	II	Acambay	Pueblo Nuevo	Recartilla	01-ago-17	Fibras Vegetales

CREDENCIALIZACIÓN DE ARTESANOS

No.	Apellido Paterno	Apellido Materno	Nombre (S)	Región	Municipio	Localidad	Descripción	Mes	Rama Artesanal
3223	Arratia	Esquivel	Victoria	VII	Tianguistenco	Guadalupe	Recartilla	12-ago-17	Textiles
3224	Zaldivar	Correa	Reynaldo	II	Temascalcingo	Yancuictlalpán	Recartilla	01-ago-17	Alfarería y Cerámica
3225	Benítez	Pruneda	María del Rayo	V	San Martín de las Pirámides	Canchesda	Recartilla	01-ago-17	Lapidaría y Cantera
3226	Mendoza	Martínez	María del Carmen	V	Teotihuacán	San Francisco Mazapa	Recartilla	01-ago-17	lapidaría y Cantera
3227	Blas	Vertiz	Esther	X	Tejupilco	Fundadora	Recartilla	17-ago-17	Textiles
3228	Lucio	Jaimés	Ma. Natividad	X	Tejupilco	La Fundadora	Recartilla	01-ago-17	Textiles
3229	Vertiz	Enríquez	Francisca	X	Tejupilco	La Fundadora	Recartilla	01-ago-17	Textiles
3230	Soria	Ruiz	Sonia	V	San Martín de las Pirámides	Centro	Recartilla	01-ago-17	Lapidaría y Cantera
3231	Limón	Martínez	María Angelina	V	San Martín de las Pirámides	Centro	Recartilla	01-ago-17	Alfarería y Cerámica
3232	Benítez	Pruneda	Rubén Daniel	V	San Martín de las Pirámides	Centro	Recartilla	01-ago-17	Lapidaría y Cantera
3233	De Lucio	Baños	Isabel Graciela	V	San Martín de las Pirámides	Centro	Recartilla	01-ago-17	Lapidaría y Cantera
3234	Núñez	Valenzuela	Silvio Arturo	V	San Martín de las Pirámides	Pueblo San Martín	Recartilla	01-ago-17	Lapidaría y Cantera
3235	Cenobio	Cruz	Cristina	XV	Villa de Allende	San Felipe Santiago	Recartilla	17-ago-17	Textiles
3236	Bernal	Santana	José Carlos	XIII	Toluca	Capultitlán	Recartilla	21-ago-17	Madera
3237	Maza	Martínez	María de la Luz	XIII	Metepec	Fraccionamiento Villas de Metepec	Recartilla	03-ago-17	Madera
3238	Tapia	Prospero	Patricia	II	Ixtlahuaca	San Cristóbal de los Baños	Recartilla	01-ago-17	Textiles
3239	Rodríguez	MoctezuMa	Rosalía	V	Teotihuacán	Santa María Coatlán	Recartilla	01-ago-17	Alfarería y Cerámica
3240	Martínez	Becerril	Margarita Juana	II	Temascalcingo	Santa María Canchesda	Recartilla	07-ago-17	Alfarería y Cerámica
3241	Garduño	Martínez	Azucena	II	Temascalcingo	Santa María Canchesda	Recartilla	01-ago-17	Alfarería y Cerámica

CREDENCIALIZACIÓN DE ARTESANOS

No.	Apellido Paterno	Apellido Materno	Nombre (S)	Región	Municipio	Localidad	Descripción	Mes	Rama Artesanal
3242	Crescenciano	Bernal	Gregorio Félix	II	Temascalcingo	Mesa de Santiago	Recartilla	15-ago-17	Alfarería y Cerámica
3243	Cruz	Cerón	Anayenzi Raquel	IV	Villa del Carbón	San Martín Cachihuapan	Recartilla	01-ago-17	Talabartería
3244	Martínez	Becerril	Francisco	II	Temascalcingo	Santa María Canchesda	Recartilla	01-ago-17	Alfarería y Cerámica
3245	Catzoli	Alvirde	Joel	VII	Tiangustenco	Guadalupe Yancuictlalpán	Recartilla	01-ago-17	Textiles
3246	Bustamante	Hernández	Maricarmen Hailed	II	Atlacomulco	Tic Tic	Recartilla	01-ago-17	Varios
3247	Silva	Estrada	Miguel Ángel	VII	San Mateo Atenco	San Juan	Recartilla	01-ago-17	Talabartería
3248	Senovio	Calixto	Aldegunda	XV	Villa de Allende	Villa de Allende	Recartilla	01-ago-17	Textiles
3249	Ríos	Valencia	Pascual	VII	San Mateo Atenco	San Mateo Atenco	Recartilla	01-ago-17	Talabartería
3250	Rivera	Aguirre	Raúl	VII	San Mateo Atenco	San Mateo Atenco	Recartilla	01-ago-17	Talabartería
3251	Jacales	Yaxi	Filiberto	XIII	Almoloya de Juárez	Paraje la Grita	Recartilla	01-ago-17	Madera
3252	Quintana	Segura	Gilberto	X	Tejupilco	Hidalgo	Recartilla	18-ago-17	Varios
3253	Manzano	Portillo	José Osvaldo	XII	Tlalnepantla	Jacarandas	Recartilla	01-ago-17	Madera
3254	Porfirio	Mendoza	Sixto Celestino	II	Atlacomulco	San Pedro del Rosal	Recartilla	01-ago-17	Fibras Vegetales
3255	Valdés	Castillo	Luciano	XIII	Toluca	San Cayetano Morelos	Recartilla	08-ago-17	Orfebrería y Joyería
3256	Solis	García	Isabel	II	San Felipe del Progreso	El Fresno Nichi	Recartilla	01-ago-17	Textiles
3257	Ugarte	Flores	Francisca	X	Tejupilco	Las Americas	Recartilla	01-ago-17	Textiles
3258	Beltrán	Espejel	José Miguel Antonio	V	San Martín de las Pirámides	Santiago Tepetitlan	Recartilla	01-ago-17	Lapidaría y Cantera
3259	Espinoza	Martínez	Miguel	XI	Chiconcuac	Ejido de Santa María	Recartilla	16-ago-17	Textiles
3260	Chiney	Sánchez	Adriana	I	Valle de Chalco	Niños Héroes 1a. Sección	Recartilla	10-ago-17	Confitería

030903010101

ANEXO 66
IIFAEM

CREDENCIALIZACIÓN DE ARTESANOS

No.	Apellido Paterno	Apellido Materno	Nombre (S)	Región	Municipio	Localidad	Descripción	Mes	Rama Artesanal
3261	Sánchez	Galicia	Crisóforo	XI	Chiconcuac	San Miguel	Recartilla	16-ago-17	Textiles
3262	Martínez	Lopez	Remedios	VII	Tianguistenco	Guadalupe Yancuictlalpán	Recartilla	01-ago-17	Textiles
3263	Corona	Balcázar	Ricardo	V	San Martín de las Pirámides	Centro	Recartilla	01-ago-17	Lapidaría y Canteras
3264	Sánchez	Tapia	AlMa Rosy	II	San Felipe del Progreso	Los Plateros	Recartilla	01-ago-17	Orfebrería y Joyería
3265	Reséndiz	Gómez	Reina Leonor	VI	Tenancingo	Ixpuchiapán	Recartilla	01-ago-17	Textiles
3266	Cruz	Salinas	Catalina	VI	Tenancingo	Ixpuchiapán	Recartilla	09-ago-17	Textiles
3267	Serrano	Hernández	Juana	II	Temascalcingo	Mesa de Santiago	Recartilla	01-ago-17	Alfarería y Cerámica
3268	Estanislao	Romero	Clemente Calixto	II	Temascalcingo	Mesa de Santiago	Recartilla	01-ago-17	Alfarería y Cerámica
3269	Hernández	Bernal	Juan	II	Temascalcingo	Mesa de Santiago	Recartilla	01-ago-17	Alfarería y Cerámica
3270	Fernández	Miranda	Margarita Justina	VII	Temoaya	San Pedro Arriba 2 Secc	Recartilla	17-ago-17	Textiles
3271	Alva	Lozano	Digna	V	San Martín de las Pirámides	Centro	Recartilla	01-ago-17	Lapidaría y Canteras
3272	Cayetano	Molina	Juana	VIII	Huixquilucan	San Ramón	Recartilla	01-ago-17	Fibras Vegetales
3273	Porfirio	Calixto	Salatiel	II	Atzacmulco	San Pedro	Recartilla	01-ago-17	Fibras Vegetales
3274	Cárdenas	Amaro	Carmen Marlín	II	Atzacmulco	San Luis Boro	Recartilla	01-ago-17	Fibras Vegetales
3275	Hernández	Hernández	Rufino	VII	Tianguistenco	Guadalupe Yancuictlalpán	Recartilla	01-ago-17	Textiles
3276	Segura	Herrera	Gabriela Guadalupe	VIII	Huixquilucan	El Mirador	Recartilla	01-ago-17	Fibras Vegetales
3277	Hernández	Villalobos	Isela	IV	Cuautitlán Izcalli	La Piedad	Recartilla	01-ago-17	Herrería Artística
3278	Alonso	Gaytán	Sonia	IV	Cuautitlán Izcalli	Arcos del Alba	Recartilla	01-ago-17	Fibras Vegetales
3279	Cera	Martínez	Silvia Olga	XIII	Zinacantepec	San Luis Mextepec	Recartilla	01-ago-17	Textiles

030903010101

ANEXO 66
IIFAEM

CREDENCIALIZACIÓN DE ARTESANOS

No.	Apellido Paterno	Apellido Materno	Nombre (S)	Región	Municipio	Localidad	Descripción	Mes	Rama Artesanal
3280	Pérez	Cuevas	Olga Lidia	XI	Chiconcuac	Barrio San Pedro	Recartilla	16-ago-17	Textiles
3281	Peña	De la Cruz	Vicenta	XV	Donato Guerra	San Antonio de la laguna	Recartilla	01-ago-17	Textiles
3282	Limón	Espejel	Aldo	V	San Martín de las Pirámides	Centro	Recartilla	01-ago-17	Lapidaría y Cantera
3283	Olayo	Melchor	Austreberta	X	Tejupilco	Agua Negra	Recartilla	18-ago-17	Textiles
3284	Melchor	Pérez	Juana	X	Tejupilco	Agua Negra	Recartilla	01-ago-17	Textiles
3285	Felipe	Melchor	Cecilia	X	Tejupilco	Agua Negra	Recartilla	01-ago-17	Textiles
3286	Gutierrez Zamora	Escalera	Carmen	XIII	Toluca	Morelos 2a. Sección	Recartilla	07-ago-17	Varios
3287	Garibay	Lorenzo	Isidora	XV	Donato Guerra	San Simón de la laguna	Recartilla	01-ago-17	Textiles
3288	Ramirez	Román	Ana Martha Alicia	IV	Cuautitlán Izcalli	Atlanta	Recartilla	01-ago-17	Papelería y Cartonería
3289	Tinajero	Romero	Aldo Iván	IV	Cuautitlán Izcalli	Valle de la Hacienda	Recartilla	01-ago-17	Herrería Artística
3290	Iniesta	Aguilar	Isela	IV	Cuautitlán Izcalli	Cumbria	Recartilla	01-ago-17	Varios
3291	Pastor	Pérez	Juan Jesús	II	Atlacomulco	Cuatro Milpas	Recartilla	01-ago-17	Madera
3292	Ortega	Flores	Juana Inocencia	II	Temascalcingo	San Francisco Tepeolulco	Recartilla	01-ago-17	Textiles
3293	Cerón	Barrera	Cornelio Saúl	IV	Villa del Carbón	Centro	Recartilla	01-ago-17	Talabartería
3294	Mejía	Sánchez	Ma. De Lourdes	IV	Villa del Carbón	Los Dominguez	Recartilla	01-ago-17	Talabartería
3295	Cabrera	Centeno	Jorge	XIII	Metepéc	Infonavit San Francisco	Recartilla	01-ago-17	Varios
3296	Legorreta	Huerta	Clemente	II	Temascalcingo	San Juanico El Alto	Recartilla	15-ago-17	Madera
3297	Torres	Bobadilla	María Julitza	VII	Tiangustenco	Guadalupe Yancuictlalpán	Recartilla	01-ago-17	Textiles
3298	Sosa	González	AlMa Graciela	I	Juchitepec	Centro	Recartilla	01-ago-17	Fibras Vegetales

030903010101

ANEXO 66
IIFAEM

CREDENCIALIZACIÓN DE ARTESANOS

No.	Apellido Paterno	Apellido Materno	Nombre (S)	Región	Municipio	Localidad	Descripción	Mes	Rama Artesanal
3299	Santillán	Mejía	J. Jesús	I	Juchitepec	Calayuco	Recartilla	01-ago-17	Vidrio
3300	Vázquez	García	Nicolasa de la Luz	I	Tenango del Aire	Amilco	Recartilla	01-ago-17	Panadería
3301	Hernández	Ramírez	Alfonso	II	Temascalcingo	El Rincón	Recartilla	01-ago-17	Alfarería y Cerámica
3302	Alarcón	González	Leonardo	VII	Tiangustenco	Guadalupe Yancuictlalpán	Recartilla	01-ago-17	Textiles
3303	Martínez	Rodríguez	Francisco Juan	II	Temascalcingo	La Magdalena	Recartilla	15-ago-17	Fibras Vegetales
3304	Molina	Manjarrez	Silvano	VII	San Mateo Atenco	Guadalupe	Recartilla	01-ago-17	Madera
3305	Vázquez	Falcón	Citlalli	XIII	Almoleya de Juárez	Barrio la Cabecera	Recartilla	01-ago-17	Varios
3306	Plata	Melchor	Saturnino	X	Tejupilco	Agua Negra	Recartilla	01-ago-17	Textiles
3307	Zamora	Herrera	Rubén	VII	Jiquipilco	San Felipe Santiago	Recartilla	01-ago-17	Confitería
3308	Hernández	Guzmán	Claudia Fabiola	IV	Cuautitlán Izcalli	Fraccionamiento San Antonio	Recartilla	01-ago-17	Varios
3309	Espitia	Marcial	Bernarda	VIII	Huixquilucan	Magdalena Chichicarpa	Recartilla	01-ago-17	Textiles
3310	Gutierrez	Mendoza	Daniela	VIII	Huixquilucan	La Cañada	Recartilla	01-ago-17	Talabartería
3311	Ramos	Rodríguez	Mariana	XIV	Tultitlán	Izcalli del Valle	Recartilla	09-ago-17	Varios
3312	Hernández	Álvarez	Hugo Alberto	V	Ecatepec	Francisco I Madero	Recartilla	01-ago-17	Madera
3313	Martínez	Contreras	Bautista	XV	Villa de Allende	San Felipe Santiago	Recartilla	01-ago-17	Textiles
3314	Sánchez	Aguirre	Elsa Natividad	XI	Chiconcuac	Barrio San Miguel	Recartilla	16-ago-17	Textiles
3315	Lara	Rivera	Petra EMA	VII	Tiangustenco	Guadalupe Yancuictlalpán	Recartilla	01-ago-17	Textiles
3316	Núñez	Fernández	Delia Elena	XIII	Metepec	San Mateo	Recartilla	01-ago-17	Alfarería y Cerámica
3317	Toriz	Burgos	Alberta	I	Juchitepec	Calayuco	Recartilla	01-ago-17	Fibras Vegetales

030903010101

ANEXO 66
IIFAEM

CREDENCIALIZACIÓN DE ARTESANOS

No.	Apellido Paterno	Apellido Materno	Nombre (S)	Región	Municipio	Localidad	Descripción	Mes	Rama Artesanal
3318	Martínez	Becerril	Mateo Ascensión Anastasio	II	Temascalcingo	Santa María Canchesda	Recartilla	01-ago-17	Alfarería y Cerámica
3319	Castillo	Mondragón	Félix	VI	Almoloya de Alquisiras	Centro	Recartilla	01-ago-17	Madera
3320	Chávez	Ortega	Luis Carlos	V	Teotihuacán	San Francisco Mazapa	Recartilla	01-ago-17	Lapidaría y Cantera
3321	Hernández	Vega	Marciana	V	Teotihuacán	San Sebastián Xolalpan	Recartilla	01-ago-17	Alfarería y Cerámica
3322	Martínez	Cervantes	Artemio	V	Teotihuacán	San Francisco Mazapa	Recartilla	01-ago-17	Lapidaría y Cantera
3323	Palacios	Pérez	María del Carmen	IV	Cuautitlán Izcalli	Infonavit Norte	Recartilla	01-ago-17	Textiles
3324	Herrera	Corona	ArMando	V	San Martín de las Pirámides	Centro	Recartilla	01-ago-17	Lapidaría y Cantera
3325	González	Esguerra	Rocío	V	San Martín de las Pirámides	Centro	Recartilla	01-ago-17	Lapidaría y Cantera
3326	Barbosa	Badillo	María De Jesús	II	San Felipe del Progreso	Los Plateros	Recartilla	01-ago-17	Orfebrería y Joyería
3327	Lopez	Lopez	Félix Ezequiel	VII	Tianguistenco	Guadalupe Yancuictlalpán	Recartilla	08-ago-17	Textiles
3328	Chávez	Nava	Margarita Yolanda	VII	Tianguistenco	Guadalupe Yancuictlalpán	Recartilla	19-ago-17	Textiles
3329	Sedano	Castro	Ricardo Misael	VII	Tianguistenco	Guadalupe Yancuictlalpán	Recartilla	18-ago-17	Textiles
3330	Cruz	Rincón	Josefina	V	Teotihuacán	Santa María Coatlán	Recartilla	01-ago-17	Varios
3331	Velasco	Mendoza	Julia	VI	Zumpahuacán	San Pablo Tejalpa	Recartilla	01-ago-17	Textiles
3332	Paramo	Vargas	Octavio	XIII	Toluca	El Coporo	Recartilla	01-ago-17	Alfarería y Cerámica
3333	Zepeda	Velázquez	Jeannette	VIII	Huixquilucan	Santa Cruz Ayatuxco	Recartilla	01-ago-17	Confitería
3334	Iglesias	Benítez	Florencia	VIII	Huixquilucan	Independencia	Recartilla	01-ago-17	Textiles
3335	Bautista	González	Leonor	IX	Nezahualcóyotl	Valle de Aragon 1ra. Secc.	Recartilla	01-ago-17	Vidrio
3336	Lopez	Ordoñez	Juventino	VII	Tianguistenco	Guadalupe Yancuictlalpán	Recartilla	01-ago-17	Textiles

030903010101

ANEXO 66
IIFAEM

CREDENCIALIZACIÓN DE ARTESANOS

No.	Apellido Paterno	Apellido Materno	Nombre (S)	Región	Municipio	Localidad	Descripción	Mes	Rama Artesanal
3337	Ortega	Flores	Julio Cesar	XIII	Toluca	San Andrés Cuexcontitlán	Recartilla	01-ago-17	Varios
3338	Estrada	Palma	Luis Ángel	XIII	Zinacantepec	Santa Cruz Cuauhtenco	Recartilla	01-ago-17	Vidrio
3339	Avilés	González	Miguel	VI	Temascaltepec	Centro	Recartilla	01-ago-17	Madera
3340	Mejía	Hernández	Graciano	II	Atacomulco	San Pedro del Rosal	Recartilla	01-ago-17	Panadería
3341	Lopez	Carranza	Miguel	VII	Tiangustenco	Guadalupe Yancuictlalpán	Recartilla	01-ago-17	Textiles
3342	Martínez	Martínez	Celia	X	Tejupilco	Cuadrilla de Martínez	Recartilla	01-ago-17	Textiles
3343	Linares	Morales	María Félix	VII	Tiangustenco	Guadalupe Yancuictlalpán	Recartilla	01-ago-17	Textiles
3344	De Jesús	Bernal	Martína Nicolasa	II	Temascalcingo	Mesa de Santiago	Recartilla	01-ago-17	Papelería y Cartonería
3345	Hernández	Alcalá	Mary Carmen	X	Tejupilco	Zacatepec	Recartilla	01-ago-17	Textiles
3346	González	Ruiz	Gabriel	XIII	Toluca	Salvador Sánchez Colin	Recartilla	01-ago-17	Orfebrería y Joyería
3347	Martínez	García	Rosa	IV	Cuautitlán Izcalli	Fraccionamiento San Antonio	Recartilla	01-ago-17	Varios
3348	Martínez	Mauricio	Verónica Modesta	II	Atacomulco	San Juan de los Jarros	Recartilla	01-ago-17	Textiles
3349	Duran	Hernández	Leticia Areli	II	Ixtlahuaca	Jalpa de Dolores	Recartilla	01-ago-17	Textiles
3350	Pascual	Reyes	Rosalinda	XV	Villa de Allende	San Felipe Santiago	Recartilla	01-ago-17	Textiles
3351	Lopez	Barrera	Marcelino	VII	Tiangustenco	Guadalupe Yancuictlalpán	Recartilla	01-ago-17	Textiles
3352	Lopez	Ordoñez	Ramón	VII	Tiangustenco	Guadalupe Yancuictlalpán	Recartilla	01-ago-17	Textiles
3353	Ángeles	Epifanio	Antonia	II	Ixtlahuaca	La Concepción de los Baños	Recartilla	01-ago-17	Textiles
3354	García	García	Dulce María	II	Temascalcingo	Santa María Canchesda	Recartilla	01-ago-17	Alfarería y Cerámica
3355	Lopez	Duran	Leticia	II	Ixtlahuaca	Jalpa de Dolores	Recartilla	01-ago-17	Textiles

CREDENCIALIZACIÓN DE ARTESANOS

No.	Apellido Paterno	Apellido Materno	Nombre (S)	Región	Municipio	Localidad	Descripción	Mes	Rama Artesanal
3356	Aguilar	Isidro	Juventino	II	Ixtlahuaca	Jalpa de Dolores	Recartilla	01-ago-17	Textiles
3357	Télez	Morales	Rufina	II	Ixtlahuaca	Jalpa de Dolores	Recartilla	10-ago-17	Textiles
3358	Alcocer	Ornelas	Graciela	V	Otumba	Cuautlacingo	Recartilla	01-ago-17	Fibras Vegetales
3359	Flores	Reyes	Norma	VII	Tianguistenco	Guadalupe Yancuictlalpán	Recartilla	01-ago-17	Textiles
3360	García	Bernal	Nora Ingrid	XV	Villa de Allende	San Felipe Santiago	Recartilla	01-ago-17	Textiles
3361	Badillo	Galván	Ubaldo	V	San Martín de las Pirámides	Santa María Palapa	Recartilla	01-ago-17	Alfarería y Cerámica
3362	Antonio	Monroy	Emiliana	II	Ixtlahuaca	La Concepción de los Baños	Recartilla	01-ago-17	Textiles
3363	Bartolo	Isidro	Yesenia	II	Ixtlahuaca	La Concepción de los Baños	Recartilla	01-ago-17	Textiles
3364	Moreno	Vázquez	Jannet	II	Ixtlahuaca	San Cristóbal de los Baños	Recartilla	01-ago-17	Textiles
3365	Ordoñez	Lopez	Rosa Isela	VII	Tianguistenco	Guadalupe Yancuictlalpán	Recartilla	01-ago-17	Textiles
3366	Feliciano	Mauricio	Fausta	X	Tejupilco	La Fundadora	Recartilla	01-ago-17	Textiles
3367	Blas	Vertiz	Rogelia	X	Tejupilco	La Fundadora	Recartilla	17-ago-17	Textiles
3368	Lucio	Aquino	Isalia	X	Tejupilco	La Fundadora	Recartilla	01-ago-17	Textiles
3369	Lucio	Blas	Estela	X	Tejupilco	La Fundadora	Recartilla	01-ago-17	Textiles
3370	Ávila	Lara	Ygnacia Guillermina	VII	Tianguistenco	Guadalupe Yancuictlalpán	Recartilla	01-ago-17	Textiles
3371	Miguel	Cruz	Antonia	X	Tejupilco	La Fundadora	Recartilla	01-ago-17	Textiles
3372	Hernández	Juárez	Lesly Elizabeth	VII	Tianguistenco	Guadalupe Yancuictlalpán	Recartilla	01-ago-17	Textiles
3373	Sánchez	Soria	Brian	V	San Martín de las Pirámides	Centro	Recartilla	01-ago-17	Lapidaría y Cantera
3374	Mondragón	Segura	Pedro	V	San Martín de las Pirámides	Centro	Recartilla	01-ago-17	Lapidaría y Cantera

CREDENCIALIZACIÓN DE ARTESANOS

No.	Apellido Paterno	Apellido Materno	Nombre (S)	Región	Municipio	Localidad	Descripción	Mes	Rama Artesanal
3375	Lopez	González	Elton	VII	Tianguistenco	Guadalupe Yancuictlalpán	Recartilla	01-ago-17	Textiles
3376	Mendoza	Lopez	Gregorio	II	Ixtlahuaca	San Cristóbal de los Baños	Recartilla	01-ago-17	Textiles
3377	AMado	González	Juana	II	Ixtlahuaca	San Cristóbal de los Baños	Recartilla	01-ago-17	Textiles
3378	Lopez	De Jesús	Juana	II	Ixtlahuaca	San Cristóbal de los Baños	Recartilla	01-ago-17	Textiles
3379	Orozco	Reyes	Magaly Clareth	XIII	San Antonio la Isla	Centro	Recartilla	01-ago-17	Madera
3380	Bernal	García	Luis Mario	II	Temascalcingo	Santa María Canchesda	Recartilla	01-ago-17	Alfarería y Cerámica
3381	Orozco	Urbina	Olga Patricia	XIII	San Antonio la Isla	Centro	Recartilla	01-ago-17	Madera
3382	Ríos	Gutierrez	María del Carmen	VIII	Huixquilucan	Santa Cruz Ayotuxco	Recartilla	01-ago-17	Fibras Vegetales
3383	Galicia	Hernández	Adriana	V	Teotihuacán	San Sebastián Xolalpan	Recartilla	01-ago-17	Alfarería y Cerámica
3384	Galindo	Domínguez	Eustacia Victoria	VII	Tianguistenco	San José Mezapa	Recartilla	18-ago-17	Textiles
3385	Catzoli	Arzate	Celina	VII	Tianguistenco	Coamilpa de Juárez	Recartilla	01-ago-17	Textiles
3386	Álvarez	Flores	Ángeles Viridiana	VI	Zumpahuacán	Santa Catarina	Recartilla	01-ago-17	Textiles
3387	Reyes	Matías	Paz	VII	Tianguistenco	Coamilpa de Juárez	Recartilla	01-ago-17	Textiles
3388	Santana	Aguilar	Ana Lilia	VII	Tianguistenco	Coamilpa de Juárez	Recartilla	01-ago-17	Textiles
3389	Álvaro	Peña	Gloria	VII	Tianguistenco	Guadalupe Yancuictlalpán	Recartilla	01-ago-17	Textiles
3390	Lopez	De Jesús	Margarita	II	Ixtlahuaca	San Cristóbal de los Baños	Recartilla	01-ago-17	Textiles
3391	Sarabia	Ramirez	Francisco	V	San Martín de las Pirámides	Centro	Recartilla	01-ago-17	Lapidaría y Cantera
3392	Aguilar	Esteves	Prisciliano	V	San Martín de las Pirámides	Centro	Recartilla	01-ago-17	Lapidaría y Cantera
3393	Andrés	Nicolás	Ma. Alicia	II	Ixtlahuaca	San Cristóbal de los Baños	Recartilla	01-ago-17	Textiles

030903010101

ANEXO 66
IIFAEM

CREDENCIALIZACIÓN DE ARTESANOS

No.	Apellido Paterno	Apellido Materno	Nombre (S)	Región	Municipio	Localidad	Descripción	Mes	Rama Artesanal
3394	Nicolás	Ernesto	Juana	II	Ixtlahuaca	San Cristóbal de los Baños	Recartilla	01-ago-17	Textiles
3395	Hernández	Andrés	Fidel	II	Ixtlahuaca	La Concepción de los Baños	Recartilla	01-ago-17	Textiles
3396	Mendoza	Jiménez	Noemí	II	Ixtlahuaca	La Concepción de los Baños	Recartilla	01-ago-17	Textiles
3397	Antonio	Agustina	Felipe	II	Ixtlahuaca	La Concepción de los Baños	Recartilla	01-ago-17	Textiles
3398	Andrés	José	Sofía	II	Ixtlahuaca	San Cristóbal de los Baños	Recartilla	01-ago-17	Textiles
3399	Sánchez	Reyes	María Guadalupe	XIII	San Antonio la Isla	Cuauhtémoc	Recartilla	01-ago-17	Madera
3400	Morales	Enciso	Nayhelli Reyna	XIII	Toluca	Científicos	Recartilla	07-ago-17	Confitería
3401	Aguilar	Muñoz	Hugo	XIII	Toluca	Científicos	Recartilla	07-ago-17	Confitería
3402	Sostenes	Javier	Abigail	X	Tejupilco	Santo Domingo	Recartilla	01-ago-17	Textiles
3403	Benítez	Villegas	Aurora	X	Tejupilco	San José de la laguna	Recartilla	01-ago-17	Textiles
3404	Alpizar	Flores	Reyna	X	Tejupilco	Zacatepec	Recartilla	01-ago-17	Textiles
3405	Bartolo	Teresa	Miguel	II	Ixtlahuaca	Jalpa de los Baños	Recartilla	01-ago-17	Textiles
3406	Cayetano	Jiménez	Ricardo	II	Ixtlahuaca	Guadalupe del Río	Recartilla	01-ago-17	Textiles
3407	Mendoza	Silva	Gregorio	II	Ixtlahuaca	La Concepción de los Baños	Recartilla	01-ago-17	Textiles
3408	Lopez	Tapia	Celso	II	Ixtlahuaca	La Concepción de los Baños	Recartilla	01-ago-17	Textiles
3409	Morales	De la Luz	María Dolores	II	Ixtlahuaca	La Concepción de los Baños	Recartilla	01-ago-17	Textiles
3410	Epifanio	Ángeles	Ángel	II	Ixtlahuaca	La Concepción de los Baños	Recartilla	01-ago-17	Textiles
3411	Antonio	Isidro	Lourdes	II	Ixtlahuaca	La Concepción de los Baños	Recartilla	01-ago-17	Textiles
3412	Cueto	Acuña	Verónica	XIII	Zinacantepec	San Miguel	Recartilla	01-ago-17	Metalistería

030903010101

ANEXO 66
IIFAEM

CREDENCIALIZACIÓN DE ARTESANOS

No.	Apellido Paterno	Apellido Materno	Nombre (S)	Región	Municipio	Localidad	Descripción	Mes	Rama Artesanal
3413	Lopez	Demetrio	Alfredo	II	Ixtlahuaca	Jalpa de los Baños	Recartilla	01-ago-17	Textiles
3414	Cesáreo	Doroteo	Selene	II	Ixtlahuaca	Jalpa de los Baños	Recartilla	01-ago-17	Textiles
3415	Arzate	Nicolás	María Inés	II	Ixtlahuaca	Jalpa de los Baños	Recartilla	01-ago-17	Textiles
3416	Fermin	Morales	Sara	II	Ixtlahuaca	La Concepción de los Baños	Recartilla	01-ago-17	Textiles
3417	Fermin	Morales	Valentina	II	Ixtlahuaca	La Concepción de los Baños	Recartilla	01-ago-17	Textiles
3418	Isidro	Álvarez	Aurelio	II	Ixtlahuaca	La Concepción de los Baños	Recartilla	08-ago-17	Textiles
3419	Mendoza	Hernández	Fidel	II	Ixtlahuaca	La Concepción de los Baños	Recartilla	08-ago-17	Textiles
3420	Ávila	Guerrero	Juan Carlos	VII	Tianguistenco	Guadalupe Yancuictlalpán	Recartilla	01-ago-17	Textiles
3421	Maya	Álvarez	María Cristina	VII	Tianguistenco	Guadalupe Yancuictlalpán	Recartilla	04-ago-17	Textiles
3422	Mendoza	Ángeles	Yolanda	II	Ixtlahuaca	La Concepción de los Baños	Recartilla	01-ago-17	Textiles
3423	Andrés	José	Teódulo	II	Ixtlahuaca	San Cristóbal de los Baños	Recartilla	01-ago-17	Textiles
3424	Mendoza	Ángeles	Eusebio	II	Ixtlahuaca	La Concepción de los Baños	Recartilla	01-ago-17	Textiles
3425	Andrés	ToMas	Ma. Isaura	II	Ixtlahuaca	La Concepción de los Baños	Recartilla	01-ago-17	Textiles
3426	Morales	Antonio	Esperanza	II	Ixtlahuaca	La Concepción de los Baños	Recartilla	01-ago-17	Textiles
3427	González	Becerril	Rosalba	II	Ixtlahuaca	La Concepción de los Baños	Recartilla	01-ago-17	Textiles
3428	Gómez	Mendoza	Cecilia	II	Ixtlahuaca	La Concepción de los Baños	Recartilla	01-ago-17	Textiles
3429	Mendoza	Andrés	Erika	II	Ixtlahuaca	San Cristóbal de los Baños	Recartilla	14-ago-17	Textiles
3430	Soriano	Beltrán	Tomasa	VII	Tianguistenco	Guadalupe Yancuictlalpán	Recartilla	04-ago-17	Textiles
3431	Hernández	Carmona	Gloria	VII	Tianguistenco	San José Mezapa	Recartilla	01-ago-17	Textiles

030903010101

ANEXO 66
IIFAEM

CREDENCIALIZACIÓN DE ARTESANOS

No.	Apellido Paterno	Apellido Materno	Nombre (S)	Región	Municipio	Localidad	Descripción	Mes	Rama Artesanal
3432	Jiménez	Márquez	Víctor Hugo	XIII	Toluca	San Sebastian	Recartilla	01-ago-17	Alfarería y Cerámica
3433	Alarcón	Arratía	Manuela	VII	Tianguistenco	Tianguistenco de Galeana	Recartilla	01-ago-17	Textiles
3434	Alarcón	Arratía	Trinidad	VII	Tianguistenco	Guadalupe Yancuictlalpán	Recartilla	01-ago-17	Textiles
3435	Antonio	Vázquez	Rito	II	Ixtlahuaca	La Concepción de los Baños	Recartilla	17-ago-17	Textiles
3436	Cuevas	Hernández	Gloria	VII	Tianguistenco	Guadalupe Yancuictlalpán	Recartilla	07-ago-17	Textiles
3437	Orihuela	Lopez	Miguel	VII	Tianguistenco	Guadalupe Yancuictlalpán	Recartilla	01-ago-17	Textiles
3438	Arratía	Lara	Felicitas	VII	Tianguistenco	Guadalupe Yancuictlalpán	Recartilla	01-ago-17	Textiles
3439	Vara	Mendiola	Abel	VII	Tianguistenco	Guadalupe Yancuictlalpán	Recartilla	11-ago-17	Textiles
3440	Reyes	Galindo	Beatriz	VII	Tianguistenco	Guadalupe Yancuictlalpán	Recartilla	01-ago-17	Textiles
3441	Benitez	Reyes	María Magdalena	VII	Tianguistenco	Guadalupe Yancuictlalpán	Recartilla	19-ago-17	Textiles
3442	Barrera	Delgadillo	Ramón	VII	Tianguistenco	Guadalupe Yancuictlalpán	Recartilla	01-ago-17	Textiles
3443	Jiménez	Raymundo	Oliva	VII	Tianguistenco	Guadalupe Yancuictlalpán	Recartilla	01-ago-17	Textiles
3444	Antonio	Barrera	Martha	II	Ixtlahuaca	San Pedro de los Baños	Recartilla	01-ago-17	Textiles
3445	Hernández	Mendoza	Yessica	II	Ixtlahuaca	La Concepción de los Baños	Recartilla	01-ago-17	Textiles
3446	Blancas	Rivera	Maricela	VII	Tianguistenco	Guadalupe Yancuictlalpán	Recartilla	07-ago-17	Textiles
3447	Lopez	Castillo	Javier	VII	Tianguistenco	Guadalupe Yancuictlalpán	Recartilla	08-ago-17	Textiles
3448	Rojas	Ríos	Guadalupe	I	Juchitepec	Juchi	Recartilla	01-ago-17	Fibras Vegetales
3449	Lemus	Pineda	Hortensia	V	Otumba	Cuautlacingo	Recartilla	01-ago-17	Fibras Vegetales
3450	Fermin	Ángeles	Avelino	II	Ixtlahuaca	La Concepción de los Baños	Recartilla	01-ago-17	Textiles

030903010101

ANEXO 66
IIFAEM

CREDENCIALIZACIÓN DE ARTESANOS

No.	Apellido Paterno	Apellido Materno	Nombre (S)	Región	Municipio	Localidad	Descripción	Mes	Rama Artesanal
3451	Martínez	Mendoza	Yesenia	II	Ixtlahuaca	La Concepción de los Baños	Recartilla	01-ago-17	Textiles
3452	Morales	Rosales	Modesto Edgar	V	San Martín de las Pirámides	Centro	Recartilla	01-ago-17	Lapidaria y Cantera
3453	Quiroz	Reyes	Violeta	I	Juchitepec	Juchi	Recartilla	01-ago-17	Textiles
3454	Hernández	Amaro	José Javier	I	Ecatzingo	San Marcos TecoMaxusco	Recartilla	01-ago-17	Talabartería
3455	Morales	Rosales	Gabriel Manuel	V	San Martín de las Pirámides	Centro	Recartilla	01-ago-17	Lapidaria y Cantera
3456	Alarcón	Lopez	Pedro	VII	Tianguistenco	Guadalupe Yancuictlalpán	Recartilla	01-ago-17	Textiles
3457	Lara	Vázquez	Felicitas Guadalupe	VII	Tianguistenco	Guadalupe Yancuictlalpán	Recartilla	01-ago-17	Textiles
3458	Lara	Vázquez	Camelia	VII	Tianguistenco	Guadalupe Yancuictlalpán	Recartilla	01-ago-17	Textiles
3459	Martínez	Lopez	Blanca	VII	Tianguistenco	Guadalupe Yancuictlalpán	Recartilla	21-ago-17	Textiles
3460	De La Cruz	Albino	Juan Vicente	II	Temascalcingo	Santa María Canchesda	Recartilla	01-ago-17	Alfarería y Cerámica
3461	Paredes	Gómez	Carlos Enrique	XIII	San Antonio la Isla	Centro	Recartilla	01-ago-17	Madera
3462	Rogel	Trujillo	Delfino	VI	Ixtapan de la Sal	Los Naranjos	Recartilla	01-ago-17	Madera
3463	Nicolás	Librado	Angélica	II	Ixtlahuaca	San Cristóbal de los Baños	Recartilla	01-ago-17	Textiles
3464	Mendoza	Ángeles	Florencia	II	Ixtlahuaca	San Cristóbal de los Baños	Recartilla	14-ago-17	Textiles
3465	García	González	Isabel	II	Temascalcingo	Santa María Canchesda	Cartilla	01-sep-17	Alfarería y Cerámica
3466	Santana	Villanueva	Ricardo	XIII	Toluca	Calixtlahuaca	Cartilla	01-sep-17	Talabartería
3467	Hernández	Rodríguez	Israel	XIII	Toluca	Valle Don Camilo	Cartilla	01-sep-17	Talabartería
3468	González	Varela	Gerardo	II	Temascalcingo	San Francisco Tepeolulco	Cartilla	01-sep-17	Textiles
3469	García	Segundo	Nabor	II	Temascalcingo	Sn Francisco Tepeolulco	Cartilla	01-sep-17	Madera

030903010101

ANEXO 66
IIFAEM

CREDENCIALIZACIÓN DE ARTESANOS

No.	Apellido Paterno	Apellido Materno	Nombre (S)	Región	Municipio	Localidad	Descripción	Mes	Rama Artesanal
3470	De Jesús	Bernal	Susana	II	Temascalcingo	Boshesda	Cartilla	01-sep-17	Textiles
3471	Primo	Ramírez	Griselda	II	Temascalcingo	Mesa de Santiago	Cartilla	01-sep-17	Alfarería y Cerámica
3472	Galindo	De Jesús	Laura	II	Temascalcingo	San Francisco Tepeolulco	Cartilla	01-sep-17	Textiles
3473	Silvestre	Primero	Dominga Calixta	II	Temascalcingo	San Francisco Tepeolulco	Cartilla	01-sep-17	Textiles
3474	Porcayo	Castillo	Luis Alberto	VII	San Mateo Atenco	Guadalupe	Cartilla	01-sep-17	Varios
3475	Lopez	Cruz	Jorge	VII	San Mateo Atenco	San Juan	Cartilla	01-sep-17	Talabartería
3476	Reyes	CaMacho	Jessica Zurisadai	VII	San Mateo Atenco	La Magdalena	Cartilla	01-sep-17	Confitería
3477	Valencia	Hernández	Cristina	VII	San Mateo Atenco	Guadalupe	Cartilla	01-sep-17	Fibras Vegetales
3478	Camacho	Lopez	Juana	VII	San Mateo Atenco	Guadalupe	Cartilla	01-sep-17	Confitería
3479	Varela	Galindo	Sixta Elena	II	Temascalcingo	San Francisco Tepeolulco	Cartilla	01-sep-17	Textiles
3480	Galindo	Galindo	Marisela	II	Temascalcingo	San Francisco Tepeolulco	Cartilla	01-sep-17	Textiles
3481	Hernández	Martínez	Efrén	II	Temascalcingo	Bombaró	Cartilla	0-s/m-0	Alfarería y Cerámica
3482	Hernández	García	Mayra	II	Temascalcingo	Bombaró	Cartilla	01-sep-17	Alfarería y Cerámica
3483	Hernández	García	María Aida	II	Temascalcingo	Bombaró	Cartilla	01-sep-17	Alfarería y Cerámica
3484	García	Bolaños	Zenaida	II	Temascalcingo	Bombaró	Cartilla	01-sep-17	Alfarería y Cerámica
3485	Martínez	Segundo	Christian	II	Temascalcingo	San Francisco Tepeolulco	Cartilla	01-sep-17	Textiles
3486	Hernández	Martínez	Alfredo	II	Temascalcingo	El Rincón	Cartilla	01-sep-17	Alfarería y Cerámica
3487	Hernández	Serrano	Juan José	II	Temascalcingo	Mesa de Santiago	Cartilla	01-sep-17	Alfarería y Cerámica
3488	Ibarra	Morales	Ignacia	II	Temascalcingo	Santa María Canchesda	Cartilla	01-sep-17	Alfarería y Cerámica

030903010101

ANEXO 66
IIFAEM

CREDENCIALIZACIÓN DE ARTESANOS

No.	Apellido Paterno	Apellido Materno	Nombre (S)	Región	Municipio	Localidad	Descripción	Mes	Rama Artesanal
3489	De Jesús	Velázquez	Esteban	II	Temascalcingo	Mesa de Santiago	Cartilla	01-sep-17	Alfarería y Cerámica
3490	Esquivel	Álvarez	Rosa Erika	VII	Capulhuac	Centro	Cartilla	01-sep-17	Varios
3491	Blas	Galindo	Pedro Juan	II	Temascalcingo	San Francisco Tepeolulco	Cartilla	01-sep-17	Textiles
3492	Ruiz	García	Dionisia	II	Temascalcingo	San Francisco Tepeolulco	Cartilla	01-sep-17	Textiles
3493	Contreras	Núñez	Anabel	II	Temascalcingo	La Magdalena Cruz Blanca	Cartilla	01-sep-17	Fibras Vegetales
3494	Morales	Benítez	Elvia	II	Temascalcingo	San Francisco Tepeolulco	Cartilla	01-sep-17	Textiles
3495	De Jesús	Ruiz	Gloria María	II	Temascalcingo	San Francisco Tepeolulco	Cartilla	01-sep-17	Textiles
3496	Romero	Galindo	Tomasa	II	Temascalcingo	San Francisco Tepeolulco	Cartilla	01-sep-17	Textiles
3497	Vargas	Vargas	Cecilia	II	Temascalcingo	San Francisco Tepeolulco	Cartilla	01-sep-17	Textiles
3498	Contreras	Blas	Lidia	II	Temascalcingo	San Francisco Tepeolulco	Cartilla	01-sep-17	Textiles
3499	González	Segundo	Filemón	II	Temascalcingo	San Francisco Tepeolulco	Cartilla	01-sep-17	Textiles
3500	Ortega	Lopez	Luisa	II	Temascalcingo	San Francisco Tepeolulco	Cartilla	01-sep-17	Textiles
3501	Reyes	Monroy	Paulino	II	Temascalcingo	Boshesda	Cartilla	01-sep-17	Alfarería y Cerámica
3502	Hernández	Ramirez	Venancio	II	Temascalcingo	El Rincón	Cartilla	01-sep-17	Alfarería y Cerámica
3503	Barrera	Mercado	Ma. Concepción	IV	Villa del Carbón	El Plan	Cartilla	01-sep-17	Textiles
3504	García	González	Margarita	II	Temascalcingo	Las Peñas	Cartilla	01-sep-17	Alfarería y Cerámica
3505	Aldana	Vergas	Delfino	IV	Villa del Carbón	Palo Hueco	Cartilla	01-sep-17	Talabartería
3506	Doniz	Correa	Francisco	IV	Villa del Carbón	La Bellota	Cartilla	01-sep-17	Textiles
3507	Doniz	Monroy	Cecilia	IV	Villa del Carbón	El Plan	Cartilla	01-sep-17	Textiles

030903010101

ANEXO 66
IIFAEM

CREDENCIALIZACIÓN DE ARTESANOS

No.	Apellido Paterno	Apellido Materno	Nombre (S)	Región	Municipio	Localidad	Descripción	Mes	Rama Artesanal
3508	Sánchez	Cruz	Mario	IV	Villa del Carbón	Los Arana	Cartilla	01-sep-17	Talabartería
3509	Martínez	Ibarra	Maricela	II	Temascalcingo	Santa María Canchesda	Cartilla	01-sep-17	Alfarería y Cerámica
3510	Hernández	Rendón	Olga	II	Temascalcingo	Santa María Canchesda	Cartilla	01-sep-17	Alfarería y Cerámica
3511	Legorreta	Mondragón	Simón Benito	II	Temascalcingo	San Juanicoel Alto	Cartilla	01-sep-17	Alfarería y Cerámica
3512	González	Segundo	Cesar	II	Temascalcingo	San Francisco Tepeolulco	Cartilla	01-sep-17	Textiles
3513	González	Contreras	Aldair	II	Temascalcingo	San Francisco Tepeolulco	Cartilla	01-sep-17	Textiles
3514	De Jesús	De Jesús	Fabiola	II	Temascalcingo	Mesa de Santiago	Cartilla	01-sep-17	Textiles
3515	Zaldivar	Legorreta	Alejandro	II	Temascalcingo	Santa María Canchesda	Cartilla	01-sep-17	Alfarería y Cerámica
3516	Romero		Bonifacia Domitila	II	Temascalcingo	San Francisco Tepeolulco	Cartilla	01-sep-17	Textiles
3517	García	Romero	José Luis	II	Temascalcingo	San Francisco Tepeolulco	Cartilla	01-sep-17	Talabartería
3518	Galindo	Segundo	Alicia	II	Temascalcingo	San Francisco Tepeolulco	Cartilla	01-sep-17	Textiles
3519	Romero		Margarita Marcelina	II	Temascalcingo	San Francisco Tepeolulco	Cartilla	01-sep-17	Textiles
3520	Galicia	Ortega	Enrique	V	Teotihuacán	San Sebastián Xolalpan	Cartilla	01-sep-17	Alfarería y Cerámica
3521	Ortiz	Pacheco	Juan Sebastián	V	Teotihuacán	San Juan Evangelista	Cartilla	01-sep-17	Lapidaría y Cantera
3522	Cortes	Vicuña	AManda Corina	V	Teotihuacán	San Juan Evangelista	Cartilla	01-sep-17	Lapidaría y Cantera
3523	Garcés	Estrada	Carmen Rocío	XIII	Toluca	La Merced	Cartilla	01-sep-17	Varios
3524	Pineda	Hernández	Daniel	V	Teotihuacán	Purificación	Cartilla	01-sep-17	Lapidaría y Cantera
3525	Beltrán	Gómez	Noel Chavanel	V	Teotihuacán	San Francisco Mazapa	Cartilla	01-sep-17	Varios
3526	Campos	Campos	Eloy	V	Teotihuacán	San Francisco Mazapa	Cartilla	01-sep-17	Lapidaría y Cantera

030903010101

ANEXO 66
IIFAEM

CREDENCIALIZACIÓN DE ARTESANOS

No.	Apellido Paterno	Apellido Materno	Nombre (S)	Región	Municipio	Localidad	Descripción	Mes	Rama Artesanal
3527	Lopez	Oliva	Francisco	V	Teotihuacán	San Francisco Mazapa	Cartilla	01-sep-17	Lapidaria y Canteras
3528	Rodríguez	Méndez	Teresa	V	Teotihuacán	San Francisco Mazapa	Cartilla	01-sep-17	Lapidaria y Canteras
3529	Pérez	García	Francisca	V	Teotihuacán	Santa María Maquixco	Cartilla	01-sep-17	Textiles
3530	Jacales	Cerritos	Luis Ángel	XIII	Almoleya de Juárez	San Francisco Tlalcilalcalpan	Cartilla	01-sep-17	Madera
3531	Escalona	Romero	Luis Alberto	XIII	Toluca	Cacalomacán	Cartilla	01-sep-17	Metalistería
3532	Romero	Carbajal	José Luis	XIII	Zinacantepec	San Juan de las Huertas	Cartilla	01-sep-17	Metalistería
3533	Reyes	CaMacho	Cesar Cristian	VII	San Mateo Atenco	San Nicolás	Cartilla	01-sep-17	Confitería
3534	Molina	Valencia	Angélica	VII	San Mateo Atenco	Guadalupe	Cartilla	01-sep-17	Cerería
3535	Luna	Valencia	Cristina	VII	San Mateo Atenco	Guadalupe	Cartilla	01-sep-17	Cerería
3536	Luna	Valencia	María del Pilar	VII	San Mateo Atenco	Guadalupe	Cartilla	01-sep-17	Cerería
3537	Lopez	Borja	Alejandro	I	Tenango del Aire	Amilco	Cartilla	01-sep-17	Madera
3538	Pérez	Lopez	Josefina	I	Juchitepec	Juchi	Cartilla	01-sep-17	Fibras Vegetales
3539	Tapia	Burgos	Marco Antonio	I	Juchitepec	Calayuco	Cartilla	01-sep-17	Madera
3540	Borja	Vázquez	Griselda	I	Tenango del Aire	Amilco	Cartilla	01-sep-17	Panadería
3541	González	Aguilar	Laurencia	I	Juchitepec	Cuauhtzozongo	Cartilla	01-sep-17	Textiles
3542	Ibáñez	Román	Ma. De La Luz	I	Juchitepec	Calayuco	Cartilla	01-sep-17	Textiles
3543	Valencia	Villegas	María	I	Juchitepec	Cuauhtzozongo	Cartilla	01-sep-17	Textiles
3544	García	Martínez	Ana María	I	Juchitepec	Cuauhtzozongo	Cartilla	01-sep-17	Textiles
3545	Peri Añez	Rosales	Yazmin	I	Juchitepec	Cuauhtzozongo	Cartilla	01-sep-17	Textiles

030903010101

ANEXO 66
IIFAEM

CREDENCIALIZACIÓN DE ARTESANOS

No.	Apellido Paterno	Apellido Materno	Nombre (S)	Región	Municipio	Localidad	Descripción	Mes	Rama Artesanal
3546	Velázquez	Pineda	Gabriela	I	Tenango del Aire	Amilco	Cartilla	01-sep-17	Panadería
3547	Borja	Vázquez	José Antonio	I	Tenango del Aire	Barrio Amilco	Cartilla	01-sep-17	Panadería
3548	Escutia	Castañeda	Juan	VII	San Mateo Atenco	La Magdalena	Cartilla	01-sep-17	Talabartería
3549	García	Estrada	Maximino	II	San Felipe del Progreso	Fresno Nichi	Cartilla	01-sep-17	Textiles
3550	Saavedra	González	Sergio	VII	San Mateo Atenco	San Francisco	Cartilla	01-sep-17	Talabartería
3551	Martínez	Gómez	Rebeca	XV	Villa de Allende	San Felipe Santiago	Cartilla	01-sep-17	Textiles
3552	Molina	Manjarrez	Gerardo	VII	San Mateo Atenco	Guadalupe	Cartilla	01-sep-17	Madera
3553	Molina	Manjarrez	Eulogio	VII	San Mateo Atenco	Guadalupe	Cartilla	01-sep-17	Madera
3554	Molina	Valencia	Hugo	VII	San Mateo Atenco	Guadalupe	Cartilla	01-sep-17	Madera
3555	Santiago	Reyes	Isabel Margarita	VII	Tianguistenco	Coamilpa de Juárez	Cartilla	01-sep-17	Textiles
3556	Romero	Grijalva	Rodrigo	XIII	San Antonio la Isla	Centro	Cartilla	01-sep-17	Madera
3557	Salguero	Sánchez	Georgina	XV	Donato Guerra	San Juan Xoconusco	Cartilla	01-sep-17	Fibras Vegetales
3558	Fuentes	Vara	Elías	XIII	Toluca	Del Parque	Cartilla	01-sep-17	Herrería Artística
3559	Reyes	Serrano	Roberto	XIII	San Antonio la Isla	Centro	Cartilla	01-sep-17	Madera
3560	Escalona	Lopez	Demetrio	XIII	San Antonio la Isla	Centro	Cartilla	01-sep-17	Madera
3561	Salazar	Reyes	Luis Miguel	XIII	San Antonio la Isla	Centro	Cartilla	01-sep-17	Madera
3562	Cortes	Espejel	Fernando	IX	Nezahualcóyotl	La PerLa	Cartilla	01-sep-17	Orfebrería y Joyería
3563	Vara	Beltrán	Marco Antonio	VII	Tianguistenco	Guadalupe Yancuictlalpán	Cartilla	01-sep-17	Textiles
3564	Vara	Aguilar	Zenón	VII	Tianguistenco	Guadalupe Yancuictlalpán	Cartilla	01-sep-17	Textiles

030903010101

ANEXO 66
IIFAEM

CREDENCIALIZACIÓN DE ARTESANOS

No.	Apellido Paterno	Apellido Materno	Nombre (S)	Región	Municipio	Localidad	Descripción	Mes	Rama Artesanal
3565	Hinojosa	Lopez	Nicolás Alison	VII	Tianguistenco	Guadalupe	Cartilla	01-sep-17	Textiles
3566	Lopez	Benitez	Odasly	VII	Tianguistenco	Yancuictlalpán Guadalupe	Cartilla	01-sep-17	Textiles
3567	Benitez	Zaragoza	Rocio	VII	Tianguistenco	Yancuictlalpán Centro	Cartilla	01-sep-17	Textiles
3568	Tinoco	González	Edgar	VI	Tenancingo	El Salitre	Cartilla	01-sep-17	Textiles
3569	Martínez	Mauricio	Imelda	II	Atacomulco	La Mesa de Chosto	Cartilla	01-sep-17	Textiles
3570	Segundo	Martínez	Mirna	II	Atacomulco	San Juan de los Jarros	Cartilla	01-sep-17	Fibras Vegetales
3571	Reyes	Huitron	Romualdo	II	Temascalcingo	Aguacaliente	Cartilla	01-sep-17	Fibras Vegetales
3572	Segundo	Martínez	Elibeth	II	Atacomulco	San Juan de los Jarros	Cartilla	01-sep-17	Textiles
3573	Ayala	Martínez	María Guadalupe	XIII	Toluca	San Pablo Autopan	Cartilla	01-sep-17	Metalistería
3574	Camacho	Díaz	Josa hadará	XIII	Toluca	San Mateo Otzacatipan	Cartilla	01-sep-17	Cerería
3575	Favila	Adalidad	Abundia Rebeca	XIII	Metepec	Metepec	Cartilla	01-sep-17	Metalistería
3576	Rivera	Guadarrama	Porfiria	XIII	Toluca	Santa Ana Tlapaltitlan	Cartilla	01-sep-17	Madera
3577	Zarza	Adalid	Beatriz	XV	Amanalco	Amanalco de Becerra	Cartilla	01-sep-17	Varios
3578	Salazar	Sandoval	Ana Beatriz	XIII	Metepec	San Gaspar	Cartilla	01-sep-17	Textiles
3579	Delgadillo	Ayala	Laura	XIII	Metepec	Metepec	Cartilla	01-sep-17	Varios
3580	Talavera	Villegas	Verónica	XIII	Tenango del Valle	Tenango del Valle	Cartilla	01-sep-17	Confitería
3581	Flores	Becerril	Silvia	XIII	Toluca	Toluca	Cartilla	01-sep-17	Fibras Vegetales
3582	Medina	Rojas	María Luisa	XIII	Toluca	La Mora	Cartilla	01-sep-17	Metalistería
3583	Hernández	Mendoza	Silvia	XIII	Toluca	Calixtlahuaca	Cartilla	01-sep-17	Confitería

030903010101

ANEXO 66
IIFAEM

CREDENCIALIZACIÓN DE ARTESANOS

No.	Apellido Paterno	Apellido Materno	Nombre (S)	Región	Municipio	Localidad	Descripción	Mes	Rama Artesanal
3584	Gutierrez	Manjarrez	Jenny	XIII	San Antonio la Isla	Centro	Cartilla	01-sep-17	Madera
3585	Aparicio	Suarez	Liza Minelly	II	Atacomulco	Tecoac	Cartilla	01-sep-17	Varios
3586	Pérez	Villaseñor	AMalia Felipa	XIII	Toluca	Barrio de la Magdalena	Cartilla	01-sep-17	Textiles
3587	Cazares	Santizo	Norma Ginny	XIII	Metepc	Chichahualco	Cartilla	01-sep-17	Confitería
3588	Peregrina	Álvarez Tostado	Gabriela Guadalupe	XIII	Metepc	Herradura	Cartilla	01-sep-17	Cerería
3589	Estrada	Palma	Oscar	XIII	Zinacantepec	Santa Cruz Cuauhtenco	Cartilla	01-sep-17	Vidrio
3590	Tinoco	Cuevas	YulMa	VII	Tiangustenco	Tiangustenco de Galeana	Cartilla	01-sep-17	Textiles
3591	Cedano	Lopez	Alejo Pompillo	VII	Tiangustenco	Centro	Cartilla	01-sep-17	Textiles
3592	Castillo	Barrera	Concepción	VII	Tiangustenco	Guadalupe Yancuictlalpán	Cartilla	01-sep-17	Textiles
3593	Franco	García	María Gabriela	XVI	Tequixquiac	Los Pajaritos Tlapanaloya	Cartilla	01-sep-17	Textiles
3594	Reyes	Alba	María Dolores	XI	Texcoco	Lomas de San Esteban	Cartilla	01-sep-17	Papelería y Cartonería
3595	Cortes	Flores	María del Carmen	III	Chicoloapan	Unidad Hab Uaris 11	Cartilla	01-sep-17	Fibras Vegetales
3596	García	Reyes	David	XI	Texcoco	Guadalupe Victoria	Cartilla	01-sep-17	Papelería y Cartonería
3597	Jaimes	Yáñez	Ana María	XI	Texcoco	Lomas de Cristo	Cartilla	01-sep-17	Papelería y Cartonería
3598	Álvarez	Sánchez	Lauro	VI	Almoloya de Alquisiras	Cuarta Manzana	Cartilla	01-sep-17	Madera
3599	Martínez	Suarez	María Isabel	III	Chimalhuacán	Santa María Nativitas	Cartilla	01-sep-17	Fibras Vegetales
3600	Jiménez	Gutierrez	María Teresa	XIV	Tultitlán	Izcalli del Valle	Cartilla	01-sep-17	Varios
3601	Gudiño	García	Andrea Victoria	XIV	Tultitlán	Izcalli del Valle	Cartilla	01-sep-17	Varios
3602	Lopez	Álvarez	Miriam	XIV	Tultitlán	Rinconada San Marcos	Cartilla	01-sep-17	Varios

030903010101

ANEXO 66
IIFAEM

CREDENCIALIZACIÓN DE ARTESANOS

No.	Apellido Paterno	Apellido Materno	Nombre (S)	Región	Municipio	Localidad	Descripción	Mes	Rama Artesanal
3603	Chigo	Velazco	Maricela	XIV	Tultitlán	Rinconada San Marcos	Cartilla	01-sep-17	Varios
3604	Flores	Altamirano	Homobono	II	Ixtlahuaca	La Concepción de los Baños	Cartilla	01-sep-17	Textiles
3605	Villalobos	Peralta	Esthela	VIII	Nicolás Romero	Fraccionamiento los Cantaros	Cartilla	01-sep-17	Confitería
3606	Delgado	Sánchez	Luisa	XIII	Zinacantepec	Santa María del Monte	Cartilla	01-sep-17	Textiles
3607	Becerril	Valdez	María Lucia Fabiana	XIII	Zinacantepec	El Calvario	Cartilla	01-sep-17	Papelería y Cartonería
3608	Méndez	Barrón	Imelda del Carmen	V	San Martín de las Pirámides	Centro	Cartilla	01-sep-17	Textiles
3609	Martínez	De Jesús	Martín	II	Temascalcingo	Santa María Canchesda	Cartilla	01-sep-17	Alfarería y Cerámica
3610	Carmona	Contreras	Ma. Inés	XIII	Zinacantepec	Santa María del Monte	Cartilla	01-sep-17	Textiles
3611	Ladrillero	Ramirez	Yaneth	XIII	Zinacantepec	Santa María del Monte	Cartilla	01-sep-17	Textiles
3612	Anastasio	Romero	Adelaida	VII	Temoaya	San Pedro Arriba 2 Secc	Cartilla	01-sep-17	Textiles
3613	Hernández	Garibay	Claudia	XV	Donato Guerra	San Simón de la laguna	Cartilla	01-sep-17	Textiles
3614	García	García	Yesica	XIII	Toluca	Ex Hacienda de San Jorge	Cartilla	01-sep-17	Alfarería y Cerámica
3615	Aquino	Blas	Dominga	X	Tejupilco	La Fundadora	Cartilla	01-sep-17	Textiles
3616	García	Silvas	Victoria	X	Tejupilco	La Fundadora	Cartilla	01-sep-17	Textiles
3617	Aquino	Blas	María	X	Tejupilco	La Fundadora	Cartilla	01-sep-17	Textiles
3618	Blas	Vertiz	Erika	X	Tejupilco	La Fundadora	Cartilla	01-sep-17	Textiles
3619	Cruz	Blas	Alicia	X	Tejupilco	La Fundadora	Cartilla	01-sep-17	Textiles
3620	Quintero	Cruz	Micaela	X	Tejupilco	La Fundadora	Cartilla	01-sep-17	Textiles
3621	Benítez	Cruz	Eulalia	X	Tejupilco	La Fundadora	Cartilla	01-sep-17	Textiles

030903010101

ANEXO 66
IIFAEM

CREDENCIALIZACIÓN DE ARTESANOS

No.	Apellido Paterno	Apellido Materno	Nombre (S)	Región	Municipio	Localidad	Descripción	Mes	Rama Artesanal
3622	Feliciano	GerMan	María Isabel	X	Tejupilco	La Fundadora	Cartilla	01-sep-17	Textiles
3623	Castro	Pérez	Francisca	X	Tejupilco	La Fundadora	Cartilla	01-sep-17	Textiles
3624	Aquino	Martínez	Esperanza	X	Tejupilco	La Fundadora	Cartilla	01-sep-17	Textiles
3625	Blas	Vertiz	Ma. Ascensión	X	Tejupilco	La Fundadora	Cartilla	01-sep-17	Textiles
3626	Aquino	Blas	Celia	X	Tejupilco	La Fundadora	Cartilla	01-sep-17	Textiles
3627	Domínguez	Aquino	Marcela	X	Tejupilco	La Fundadora	Cartilla	01-sep-17	Textiles
3628	García	Miguel	Juana	X	Tejupilco	La Fundadora	Cartilla	01-sep-17	Textiles
3629	Blas	García	Rocío	X	Tejupilco	La Fundadora	Cartilla	01-sep-17	Textiles
3630	Álvarez	Dionisio	Cornelio	X	Tejupilco	San Lucas del Maiz	Cartilla	01-sep-17	Textiles
3631	Domínguez	Aquino	Rafael	X	Tejupilco	La Fundadora	Cartilla	01-sep-17	Textiles
3632	Vertiz	Felipe	Eustolia	X	Tejupilco	La Fundadora	Cartilla	01-sep-17	Textiles
3633	Blas	Vertiz	María	X	Tejupilco	La Fundadora	Cartilla	01-sep-17	Textiles
3634	Estrada	Miguel	Yolanda	X	Tejupilco	La Fundadora	Cartilla	01-sep-17	Textiles
3635	Blas	Blas	Antonia	X	Tejupilco	La Fundadora	Cartilla	01-sep-17	Textiles
3636	Blas	Lucio	Mariela	X	Tejupilco	La Fundadora	Cartilla	01-sep-17	Textiles
3637	Lucio	Jaimes	Hugo	X	Tejupilco	La Fundadora	Cartilla	01-sep-17	Textiles
3638	Blas	Lucio	Ana Romelia	X	Tejupilco	Rincon de López	Cartilla	01-sep-17	Textiles
3639	Lucio	Antonio	Alfaro Ercilia	X	Tejupilco	La Fundadora	Cartilla	01-sep-17	Textiles
3640	Mandujano	Martínez	Eduviges	X	Tejupilco	San Lucas del Maiz	Cartilla	01-sep-17	Textiles

CREDENCIALIZACIÓN DE ARTESANOS

No.	Apellido Paterno	Apellido Materno	Nombre (S)	Región	Municipio	Localidad	Descripción	Mes	Rama Artesanal
3641	Ruiz	Quintero	Resabedla	X	Tejupilco	La Fundadora	Cartilla	01-sep-17	Textiles
3642	Blas	Aquino	Belén	X	Tejupilco	La Fundadora	Cartilla	01-sep-17	Textiles
3643	Vertiz	Gaspar	Leonor	X	Tejupilco	La Fundadora	Cartilla	01-sep-17	Textiles
3644	Blas	Melchor	Teresa	X	Tejupilco	La Fundadora	Cartilla	01-sep-17	Textiles
3645	Martínez	Vidal	Silvia	X	Tejupilco	Ojo de Agua Zacatepec	Cartilla	01-sep-17	Textiles
3646	Martínez	Gregorio	Apolonia	X	Tejupilco	Agua Negra	Cartilla	01-sep-17	Textiles
3647	Aquino	Pérez	Elia	X	Tejupilco	Agua Negra	Cartilla	01-sep-17	Textiles
3648	Martínez	Martínez	Modesta	X	Tejupilco	Cuadrilla de Martínez	Cartilla	01-sep-17	Textiles
3649	Ugarte	Gómez	Luisa Evelia	X	Tejupilco	Rincón del Carmen	Cartilla	01-sep-17	Textiles
3650	Jaimes	Alpizar	Jorge Alberto	X	Tejupilco	Zacatepec	Cartilla	01-sep-17	Textiles
3651	Melchor	Arroyo	Lucila	X	Tejupilco	El Platanal Grande	Cartilla	01-sep-17	Textiles
3652	Martínez	Blas	María	X	Tejupilco	San Lucas del Maiz	Cartilla	01-sep-17	Textiles
3653	Jaimes	Albiter	Elida	X	Tejupilco	Lomas de Tejupilco	Cartilla	01-sep-17	Textiles
3654	Sostenes	Beltrán	Teodora	X	Tejupilco	San José de la laguna	Cartilla	01-sep-17	Textiles
3655	Benítez	Sostenes	Rosibel	X	Tejupilco	San José de la laguna	Cartilla	01-sep-17	Textiles
3656	Lopez	González	Joyarit	II	Ixtlahuaca	Jalpa de los Baños	Cartilla	01-sep-17	Textiles
3657	Sánchez	Clemente	Luz Adriana	XV	Amanalco	San Juan	Cartilla	01-sep-17	Textiles
3658	Mundo	Sánchez	Rufino	XIII	Toluca	Los Héroes Toluca II	Cartilla	01-sep-17	Orfebrería y Joyería
3659	Montero	Jacobo	Alicia	XIII	Toluca	Los Héroes Toluca II	Cartilla	01-sep-17	Orfebrería y Joyería

CREDENCIALIZACIÓN DE ARTESANOS

No.	Apellido Paterno	Apellido Materno	Nombre (S)	Región	Municipio	Localidad	Descripción	Mes	Rama Artesanal
3660	Mundo	Montero	Edna Jaqueline	XIII	Toluca	Los Héroes Toluca II	Cartilla	01-sep-17	Orfebrería y Joyería
3661	Mundo	Montero	Antonio	XIII	Toluca	Los Héroes Toluca II	Cartilla	01-sep-17	Orfebrería y Joyería
3662	Zepeda	Solís	Maricela	XV	Villa Victoria	Mina Vieja	Cartilla	01-sep-17	Textiles
3663	Martínez	Chino	Carlos	XV	Amanalco	San Jerónimo	Cartilla	01-sep-17	Fibras Vegetales
3664	Villa	Jiménez	Hyem	VII	Ocoyoacac	San Pedro Cholula	Cartilla	01-sep-17	Confitería
3665	Hernández	Flores	Guadalupe	II	Ixtlahuaca	La Concepción de los Baños	Cartilla	01-sep-17	Textiles
3666	Ambrocio	Ramírez	Leticia	VIII	Nicolás Romero	El Trafico	Cartilla	01-sep-17	Madera
3667	Montejo	Jardón	Jovani	VIII	Nicolás Romero	El Trafico	Cartilla	01-sep-17	Madera
3668	Cuevas	Hernández	Jonatán	XIII	Metepéc	Agrícola Lázaro Cárdenas	Cartilla	01-sep-17	Alfarería y Cerámica
3669	Lezama	Cárdenas	Erika	XIV	Tultitlán	Ampliación Buenavista	Cartilla	01-sep-17	Confitería
3670	Martínez	Téllez	Lina	XIV	Cuautitlán	El Partidor	Cartilla	01-sep-17	Textiles
3671	Mares	Bautista	Yessica	XIV	Cuautitlán	Los Morales	Cartilla	01-sep-17	Fibras Vegetales
3672	Canales	Hernández	Ángel	IV	Tepotzotlán	Ricardo Flores Magon	Cartilla	01-sep-17	Metalistería
3673	Lara	Martínez	Abraham	IV	Tepotzotlán	Tlacateco	Cartilla	01-sep-17	Talabartería
3674	Fuentes	Medina	Polet Karina	IV	Tepotzotlán	Barrio de Guadalupe	Cartilla	01-sep-17	Metalistería
3675	Morales	Mejía	Jesús	XIV	Cuautitlán	El Huerto	Cartilla	01-sep-17	Madera
3676	Ramírez	Martínez	Consuelo	IV	Ixtlahuaca	La Concepción de los Baños	Cartilla	01-sep-17	Fibras Vegetales
3677	Martínez	Arzate	Crescenciana	XV	Donato Guerra	San Antonio de la laguna	Cartilla	01-sep-17	Textiles
3678	Beltrán	Lopez	Juana	XV	Donato Guerra	San Antonio de la laguna	Cartilla	01-sep-17	Textiles

030903010101

ANEXO 66
IIFAEM

CREDENCIALIZACIÓN DE ARTESANOS

No.	Apellido Paterno	Apellido Materno	Nombre (S)	Región	Municipio	Localidad	Descripción	Mes	Rama Artesanal
3679	Arzate	Sánchez	Isidora	XV	Donato Guerra	San Antonio de la laguna	Cartilla	02-sep-17	Textiles
3680	Garduño	Carbajal	Sofía	XV	Valle de Bravo	El Arco	Cartilla	02-sep-17	Textiles
3681	González	Garduño	Lucía	XV	Donato Guerra	San Francisco Mihualtepec	Cartilla	01-sep-17	Textiles
3682	Martínez	Arzate	Florencia	XV	Donato Guerra	San Simón de la laguna	Cartilla	01-sep-17	Textiles
3683	Sánchez	Chávez	Ana María	XIII	Metepec	San Mateo	Cartilla	01-sep-17	Alfarería y Cerámica
3684	García	Beltrán	Eduardo	V	Teotihuacán	San Sebastián Xolalpan	Cartilla	01-sep-17	Alfarería y Cerámica
3685	Cuca	Ortega	Olga Leticia	XIII	Toluca	Cacalomacán	Cartilla	01-sep-17	Metalistería
3686	Beltrán	Esquivel	Álvaro Neri	V	Teotihuacán	San Francisco Mazapa	Cartilla	01-sep-17	Lapidaría y Cantera
3687	Jiménez	Ortega	Gustavo Valentín Saúl	V	Teotihuacán	San Francisco Mazapa	Cartilla	01-sep-17	Lapidaría y Cantera
3688	Jiménez	Ortega	Manuela Marcela	V	Teotihuacán	San Francisco Mazapa	Cartilla	01-sep-17	Lapidaría y Cantera
3689	Roldan	Ortega	Thonatzí	V	Teotihuacán	Santa María Coatlán	Cartilla	01-sep-17	Lapidaría y Cantera
3690	González	Ramírez	Felicitas	V	Otumba	Belem	Cartilla	0-s/m-0	Alfarería y Cerámica
3691	Salazar	García	Eddy	V	San Martín de las Pirámides	San Sebastian Xolalpan	Cartilla	01-sep-17	Alfarería y Cerámica
3692	Galicia	García	Benjamín Eziquio	V	San Martín de las Pirámides	San Sebastian Xolalpan	Cartilla	01-sep-17	Alfarería y Cerámica
3693	Lopez	Oliva	Leticia	V	Teotihuacán	San Francisco Mazapa	Cartilla	01-sep-17	Lapidaría y Cantera
3694	Arenas	Cipriano	Fernando	V	Teotihuacán	San Francisco Mazapa	Cartilla	01-sep-17	Lapidaría y Cantera
3695	Oliva	Montes	Ramón Antonio	V	Teotihuacán	San Francisco Mazapa	Cartilla	01-sep-17	Lapidaría y Cantera
3696	Hernández	Contreras	Ana Bertha	V	Teotihuacán	San Francisco Mazapa	Cartilla	01-sep-17	Lapidaría y Cantera
3697	Estrada	Silva	Lidia	V	Teotihuacán	San Francisco Mazapa	Cartilla	01-sep-17	Lapidaría y Cantera

030903010101

ANEXO 66
IIFAEM

CREDENCIALIZACIÓN DE ARTESANOS

No.	Apellido Paterno	Apellido Materno	Nombre (S)	Región	Municipio	Localidad	Descripción	Mes	Rama Artesanal
3698	García	Espinoza	María Guadalupe	V	Teotihuacán	Santa María Coatlán	Cartilla	01-sep-17	Alfarería y Cerámica
3699	Galicia	García	Rebeca	V	Teotihuacán	San Sebastián Xolalpan	Cartilla	01-sep-17	Alfarería y Cerámica
3700	Sandoval	Martínez	Sergio	V	Teotihuacán	Santa María Coatlán	Cartilla	01-sep-17	Lapidaría y Cantera
3701	Martínez	Ochoa	Leonardo Misael	V	Teotihuacán	San Francisco Mazapa	Cartilla	01-sep-17	Lapidaría y Cantera
3702	Martínez	Ferreira	Diana Karla	V	Teotihuacán	San Francisco Mazapa	Cartilla	01-sep-17	Lapidaría y Cantera
3703	Urbina	Luna	Diana	V	Teotihuacán	Santa María Coatlán	Cartilla	01-sep-17	Lapidaría y Cantera
3704	Castañeda	Luna	María de la Luz	XIV	Melchor Ocampo	Joyas de Cuautitlán	Cartilla	01-sep-17	Talabartería
3705	Velázquez	Guizar	Iván	XIV	Tultepec	San Rafael	Cartilla	01-sep-17	Metalistería
3706	Buendía	Noriega	Marco Vinicio	IV	Tepotztlán	El Trebol	Cartilla	01-sep-17	Metalistería
3707	García	Olvera	Graciela Cristina	VI	Tenancingo	San Nicolás	Cartilla	01-sep-17	Textiles
3708	Vásquez	Aguilar	Merced Teresa	VI	Zumpahuacán	La Ascensión	Cartilla	01-sep-17	Textiles
3709	Acosta	Millán	Modesta	VI	Zumpahuacán	La Ascensión	Cartilla	01-sep-17	Textiles
3710	Amcilla	Arellano	Rosa María	VI	Zumpahuacán	La Ascensión	Cartilla	01-sep-17	Textiles
3711	Reyes	Hernández	Teresa Paola	VI	Zumpahuacán	La Ascensión	Cartilla	01-sep-17	Textiles
3712	García	Fuentes	María Guadalupe	VI	Zumpahuacán	San Mateo	Cartilla	01-sep-17	Textiles
3713	Lopez	Aguilar	Octaviana	VI	Zumpahuacán	La Ascensión	Cartilla	01-sep-17	Textiles
3714	Morales	Silvestre	Antonio	II	Ixtlahuaca	La Concepción de los Baños	Cartilla	01-sep-17	Textiles
3715	Ángeles	Doroteo	Felipe	II	Ixtlahuaca	La Concepción de los Baños	Cartilla	01-sep-17	Textiles
3716	Cayetano	Basilio	Guadalupe	II	Ixtlahuaca	La Concepción de los Baños	Cartilla	01-sep-17	Textiles

030903010101

ANEXO 66
IIFAEM

CREDENCIALIZACIÓN DE ARTESANOS

No.	Apellido Paterno	Apellido Materno	Nombre (S)	Región	Municipio	Localidad	Descripción	Mes	Rama Artesanal
3717	Ángeles	Doroteo	Feliciana	II	Ixtlahuaca	La Concepción de los Baños	Cartilla	01-sep-17	Textiles
3718	Orta	Morelos	Pablo	VII	Ocoyoacac	San Jerónimo Acazulco	Cartilla	01-sep-17	Fibras Vegetales
3719	Dominguez	Cuevas	Leticia	VII	Ocoyoacac	Quinta Los Barandales	Cartilla	01-sep-17	Papelería y Cartonería
3720	Núñez	García	Jacob De Jesús	XIII	San Antonio la Isla	Cuauhtémoc	Cartilla	01-sep-17	Madera
3721	González	García	María Gabriela	XIII	San Antonio la Isla	San Lucas Tepemajalco	Cartilla	01-sep-17	Fibras Vegetales
3722	Reyes	García	José Isidro	VI	Almoloya de Alquisiras	Aquiapan	Cartilla	01-sep-17	Fibras Vegetales
3723	Cruz	Reyes	Flora	VI	Almoloya de Alquisiras	Aquiapan	Cartilla	01-sep-17	Fibras Vegetales
3724	Arias	Mancilla	Minerva	VI	Zumpahuacán	La Ascención	Cartilla	01-sep-17	Textiles
3725	Millán	Montero	Ofelia	VI	Zumpahuacán	Centro	Cartilla	01-sep-17	Textiles
3726	Medina	Salgado	Isabel	VI	Zumpahuacán	La Ascención	Cartilla	01-sep-17	Textiles
3727	Alva	Aguilar	Honorina	VI	Zumpahuacán	La Ascención	Cartilla	01-sep-17	Textiles
3728	Alva	Aguilar	Dominga	VI	Zumpahuacán	La Ascención	Cartilla	01-sep-17	Textiles
3729	Peñafiel	Aguilar	Martha	VI	Zumpahuacán	San Mateo	Cartilla	01-sep-17	Textiles
3730	Aguilar	Castañeda	Vicenta	VI	Zumpahuacán	La Ascención	Cartilla	01-sep-17	Textiles
3731	Peñafiel	Aguilar	Cristina Rosa María	VI	Zumpahuacán	La Ascención	Cartilla	01-sep-17	Textiles
3732	Peñafiel	Aguilar	July Nayeli	VI	Zumpahuacán	Santiaguito	Cartilla	01-sep-17	Textiles
3733	Aguilar	Vázquez	Elana Gregoria	VI	Zumpahuacán	La Ascención	Cartilla	01-sep-17	Textiles
3734	Peñafiel	Aguilar	Emelia	VI	Zumpahuacán	La Ascención	Cartilla	01-sep-17	Textiles
3735	Flores	Brito	Alejandra	VI	Zumpahuacán	Santa Catarina	Cartilla	01-sep-17	Textiles

030903010101

ANEXO 66
IIFAEM

CREDENCIALIZACIÓN DE ARTESANOS

No.	Apellido Paterno	Apellido Materno	Nombre (S)	Región	Municipio	Localidad	Descripción	Mes	Rama Artesanal
3736	Salinas	Vásquez	María Marlen	VI	Zumpahuacán	La Ascención	Cartilla	01-sep-17	Textiles
3737	Mancilla	Casanova	Crescenciana	VI	Zumpahuacán	La Ascención	Cartilla	01-sep-17	Textiles
3738	Lopez	Mendoza	Beda Carolina	VI	Zumpahuacán	La Ascención	Cartilla	01-sep-17	Textiles
3739	Alva	Aguilar	Eustaquia	VI	Zumpahuacán	San Pedro	Cartilla	01-sep-17	Textiles
3740	Hernández	García	Graciela Judith	VI	Zumpahuacán	La Ascención	Cartilla	01-sep-17	Textiles
3741	Estrada	Morales	Antonia	VI	Zumpahuacán	La Ascención	Cartilla	01-sep-17	Textiles
3742	Medina	Díaz	Luisa Cecilia	VI	Zumpahuacán	La Ascención	Cartilla	01-sep-17	Textiles
3743	Torres	Casanova	María Reyna	VI	Zumpahuacán	La Ascención	Cartilla	01-sep-17	Textiles
3744	Casanova	Arellano	Zygalitd Zixzajani	VI	Zumpahuacán	San Pedro	Cartilla	01-sep-17	Textiles
3745	Díaz	Saldaña	Gudelia Rosario	VI	Zumpahuacán	San Miguel Actiopa	Cartilla	01-sep-17	Textiles
3746	Figueroa	Brito	Antonia	VI	Zumpahuacán	La Ascención	Cartilla	01-sep-17	Textiles
3747	Vásquez	Arellano	Sara	VI	Zumpahuacán	San Mateo	Cartilla	01-sep-17	Textiles
3748	Casanova	Arellano	Verónica	VI	Zumpahuacán	San Pedro	Cartilla	01-sep-17	Textiles
3749	Bernal	Nieto	Sofía Catalina	VI	Zumpahuacán	La Cabecera	Cartilla	01-sep-17	Textiles
3750	Medina	Vásquez	María Zenaida	VI	Zumpahuacán	La Ascención	Cartilla	01-sep-17	Textiles
3751	Elvirez	Ramírez	Lucia Elpidia	VI	Zumpahuacán	San Mateo	Cartilla	01-sep-17	Textiles
3752	Ocampo	González	Mireya	VI	Zumpahuacán	San Mateo	Cartilla	01-sep-17	Textiles
3753	Ramírez	Lopez	María Guadalupe	VI	Zumpahuacán	La Ascención	Cartilla	01-sep-17	Textiles
3754	Quiroz	Pastrana	Inés	VI	Zumpahuacán	La Ascención	Cartilla	01-sep-17	Textiles

030903010101

ANEXO 66
IIFAEM

CREDENCIALIZACIÓN DE ARTESANOS

No.	Apellido Paterno	Apellido Materno	Nombre (S)	Región	Municipio	Localidad	Descripción	Mes	Rama Artesanal
3755	Escano	Mendoza	Ana María	VI	Zumpahuacán	San Mateo	Cartilla	01-sep-17	Textiles
3756	Cañedo	Ramírez	Paula	VI	Zumpahuacán	La Ascención	Cartilla	01-sep-17	Textiles
3757	Mérida	García	Julia Dominga	VI	Zumpahuacán	La Ascención	Cartilla	01-sep-17	Textiles
3758	Vásquez	Jardón	Piedad Humberta	VI	Zumpahuacán	La Cabecera	Cartilla	01-sep-17	Textiles
3759	Salgado	Mondragón	Rosa	VI	Zumpahuacán	La Ascención	Cartilla	01-sep-17	Textiles
3760	Flores	Dorantes	Ignacia Cristina	VI	Zumpahuacán	La Cabecera	Cartilla	01-sep-17	Textiles
3761	Iglesia	Jaime	Francisca Efigenia	VI	Zumpahuacán	La Ascención	Cartilla	01-sep-17	Textiles
3762	Medina	Morales	Cirila María	VI	Zumpahuacán	La Cabecera	Cartilla	01-sep-17	Textiles
3763	Esteban	González	Germán	XIII	Toluca	San Andrés Cuexcontitlán	Cartilla	01-sep-17	Lapidaria y Cantera
3764	Guerra	Trejo	Gabriel	XII	Tlalnepantla	Colonia Valle Hermoso	Cartilla	01-sep-17	Papelería y Cartonería
3765	Medrano	Valdés	Olga	XIII	Toluca	Jicaltepec Autopan	Cartilla	01-sep-17	Fibras Vegetales
3766	Hernández	Esteban	María	XIII	Toluca	Jicaltepec Autopan	Cartilla	01-sep-17	Fibras Vegetales
3767	Salinas	Medrano	Zenaida	XIII	Toluca	Jicaltepec Autopan	Cartilla	01-sep-17	Fibras Vegetales
3768	Leocadio	González	Maribel	XIII	Toluca	Jicaltepec Autopan	Cartilla	01-sep-17	Fibras Vegetales
3769	Rosales	Martínez	Liliana	XIII	Toluca	Jicaltepec Autopan	Cartilla	01-sep-17	Fibras Vegetales
3770	Contreras	Flores	Emiliano	XIII	Toluca	San Andrés Cuexcontitlán	Cartilla	01-sep-17	Lapidaria y Cantera
3771	Esteban	González	ArMando	XIII	Toluca	La Loma Cuexcontitlán	Cartilla	01-sep-17	Lapidaria y Cantera
3772	Contreras	Flores	Susano	XIII	Toluca	San Andrés Cuexcontitlán	Cartilla	01-sep-17	Lapidaria y Cantera
3773	Martínez	De los Santos	María Cristina	XIII	Toluca	Jicaltepec Autopan	Cartilla	01-sep-17	Fibras Vegetales

030903010101

ANEXO 66
IIFAEM

CREDENCIALIZACIÓN DE ARTESANOS

No.	Apellido Paterno	Apellido Materno	Nombre (S)	Región	Municipio	Localidad	Descripción	Mes	Rama Artesanal
3774	Rangel	Bernal	Carlos Alberto	XIII	Toluca	Capultitlán	Cartilla	01-sep-17	Varios
3775	Catzoli	Juárez	Alejandra	VII	Tianguistenco	Guadalupe Yancuictlalpán	Cartilla	01-sep-17	Textiles
3776	Rivas	Velázquez	Pedro	IV	Villa del Carbón	El Llano Zacapexco	Cartilla	01-sep-17	Alfarería y Cerámica
3777	Barrera	Retana	Alexis	II	Temascalcingo	San Juanico Centro	Cartilla	01-sep-17	Alfarería y Cerámica
3778	Rodríguez	Onofre	Erasmo	II	Temascalcingo	San Juanico Centro	Cartilla	01-sep-17	Alfarería y Cerámica
3779	Hernández	De Jesús	Jazmín	II	Temascalcingo	San Juanico Centro	Cartilla	01-sep-17	Alfarería y Cerámica
3780	Fabián	Flores	Norma Angélica	XIII	Almoloya de Juárez	Santiaguito Tlalcilcali	Cartilla	04-sep-17	Alfarería y Cerámica
3781	Ríos	Cruz	Santiago	XIII	Almoloya de Juárez	Santiaguito Tlalcilcali	Cartilla	04-sep-17	Alfarería y Cerámica
3782	Álvarez		José Catalino	XIII	Almoloya de Juárez	Santiaguito Tlalcilcali	Cartilla	04-sep-17	Alfarería y Cerámica
3783	Hernández	García	Anabel	XIII	Almoloya de Juárez	Santiaguito Tlalcilcali	Cartilla	04-sep-17	Alfarería y Cerámica
3784	Reyes	Sánchez	Felipe	XIII	Almoloya de Juárez	Santiaguito Tlalcilcali	Cartilla	04-sep-17	Alfarería y Cerámica
3785	Carriola	Hernández	Silvia Anahí	XIII	Almoloya de Juárez	Santiaguito Tlalcilcali	Cartilla	04-sep-17	Alfarería y Cerámica
3786	Reyes	Sánchez	Rene	XIII	Almoloya de Juárez	Santiaguito Tlalcilcali	Cartilla	04-sep-17	Alfarería y Cerámica
3787	Cruz	Sánchez	Benita	XIII	Almoloya de Juárez	Santiaguito Tlalcilcali	Cartilla	04-sep-17	Alfarería y Cerámica
3788	Hernández	Martínez	Maribel	XIII	Almoloya de Juárez	Santiaguito Tlalcilcali	Cartilla	04-sep-17	Alfarería y Cerámica
3789	Hernández	Hernández	Antonio	XIII	Almoloya de Juárez	Santiaguito Tlalcilcali	Cartilla	04-sep-17	Alfarería y Cerámica
3790	García	Tiburcio	Ma. Esther	XIII	Almoloya de Juárez	Santiaguito Tlalcilcali	Cartilla	04-sep-17	Alfarería y Cerámica
3791	Reyes	García	Jesús Antonio	XIII	Almoloya de Juárez	Rancho San Juan	Cartilla	04-sep-17	Madera
3792	Vilchis	Hernández	Victoria	XIII	Almoloya de Juárez	Calzada Mexztepec	Cartilla	04-sep-17	Textiles

030903010101

ANEXO 66
IIFAEM

CREDENCIALIZACIÓN DE ARTESANOS

No.	Apellido Paterno	Apellido Materno	Nombre (S)	Región	Municipio	Localidad	Descripción	Mes	Rama Artesanal
3793	González	Arzate	Eva Azalia	VII	Tianguistenco	Centro	Cartilla	05-sep-17	Textiles
3794	Alarcón	Godínez	Luis Antonio	VII	Tianguistenco	Guadalupe Yancuictlalpán	Cartilla	05-sep-17	Textiles
3795	Alejandro	Bermúdez	Yesenia	VII	Temoaya	San Pedro Abajo	Cartilla	06-sep-17	Textiles
3796	Alejandro	Bermúdez	Erika	VII	Temoaya	San Pedro Abajo	Cartilla	06-sep-17	Textiles
3797	Felipe	Francisco	Celestino	VII	Temoaya	San Pedro Abajo	Cartilla	06-sep-17	Madera
3798	De Jesús	Ramírez	Ma. Evangelina	XV	Donato Guerra	Cabecera de Indigenas	Cartilla	06-sep-17	Confitería
3799	Arzate	Villa	Andrés	XV	Donato Guerra	Cabecera de Indigenas	Cartilla	06-sep-17	Confitería
3800	Contreras	Villar	Eduardo	VII	Lerma	San Pedro Tultepec	Cartilla	06-sep-17	Fibras Vegetales
3801	Contreras	Villar	ArMando	VII	Lerma	San Pedro Tultepec	Cartilla	06-sep-17	Fibras Vegetales
3802	Quezada	Jiménez	Rocío	VII	Lerma	San Pedro Tultepec	Cartilla	06-sep-17	Madera
3803	Campos	Vilchis	Israel	VII	Lerma	San Pedro Tultepec	Cartilla	06-sep-17	Madera
3804	Salazar	Mejía	Ángel	VII	Lerma	San Miguel Ameyalco	Cartilla	06-sep-17	Herrería Artística
3805	García	Jiménez	Alejandra	VII	Lerma	San Pedro Tultepec	Cartilla	06-sep-17	Herrería Artística
3806	Olvera	Villa	Balbina	VI	Tenancingo	San Nicolás	Cartilla	06-sep-17	Textiles
3807	Reséndiz	Huerta	María Oliva	VI	Tenancingo	Ejido de Ixpuchiapan	Cartilla	06-sep-17	Textiles
3808	Carmona	Gaytán	Amelia	VI	Tenancingo	Centro	Cartilla	06-sep-17	Textiles
3809	Solano	García	Adela	VI	Tenancingo	San Nicolás	Cartilla	06-sep-17	Textiles
3810	Montoya	Rojas	Teresa del Niño Jesús	VI	Tenancingo	La Trinidad	Cartilla	06-sep-17	Textiles
3811	Solano	Segura	María del Rosario	VI	Tenancingo	San Nicolás	Cartilla	06-sep-17	Textiles

030903010101

ANEXO 66
IIFAEM

CREDENCIALIZACIÓN DE ARTESANOS

No.	Apellido Paterno	Apellido Materno	Nombre (S)	Región	Municipio	Localidad	Descripción	Mes	Rama Artesanal
3812	Beltrán	Ayala	Álvaro	V	Teotihuacán	San Francisco Mazapa	Recartilla	01-sep-17	Lapidaría y Cantera
3813	Esquivel	Zarza	Esaú Refugio	XIII	Zinacantepec	De San Miguel	Recartilla	01-sep-17	Varios
3814	Tola	Osorio	Magdaleno	XV	Valle de Bravo	Otumba	Recartilla	01-sep-17	Alfarería y Cerámica
3815	Jiménez	Velázquez	Cristóbal	XV	Valle de Bravo	El Calvario	Recartilla	01-sep-17	Alfarería y Cerámica
3816	Martínez	Monroy	Felipe	V	Teotihuacán	San Francisco Mazapa	Recartilla	01-sep-17	Lapidaría y Cantera
3817	Olvera	Naranjo	María Teresa	XIII	Zinacantepec	San Miguel	Recartilla	01-sep-17	Metalistería
3818	Lino	Vidal	Elizabeth	XV	Amanalco	San Jerónimo 2a. Sección	Recartilla	01-sep-17	Fibras Vegetales
3819	Escobar	Flores	Carlos	XV	Valle de Bravo	Centro	Recartilla	01-sep-17	Madera
3820	Gamboa	Sánchez	Evaristo Javier	VII	Jerma	Auris	Recartilla	01-sep-17	Vidrio
3821	Rojas	Escobar	ArMando	VI	Tenancingo	Centro	Recartilla	01-sep-17	Textiles
3822	De Jesús	Jiménez	María Paulina	II	Ixtlahuaca	San Cristóbal de los Baños	Recartilla	02-sep-17	Textiles
3823	Legorreta	Huerta	Elena	II	Temascalcingo	Santa María Canchesda	Recartilla	01-sep-17	Alfarería y Cerámica
3824	Sandoval	Martínez	Donovan	V	Teotihuacán	Santa María Coatlán	Recartilla	01-sep-17	Lapidaría y Cantera
3825	Martínez	Flores	Juana Marcelina	XIV	Cuautitlán	San Mateo Ixtacalco	Recartilla	01-sep-17	Textiles
3826	Cipriano	Clemente	Estela	XV	Amanalco	San Juan	Recartilla	01-sep-17	Textiles
3827	Gutierrez	Barrios	Graciela	IV	Ixtlahuaca	La Concepción de los Baños	Recartilla	01-sep-17	Fibras Vegetales
3828	León	Ortega	Pedro	V	Teotihuacán	San Francisco Mazapa	Recartilla	01-sep-17	Lapidaría y Cantera
3829	Solís	Vilchis	María	II	San Felipe del Progreso	El Fresno Nichi	Recartilla	01-sep-17	Textiles
3830	Escobar	Flores	Herminio	XV	Valle de Bravo	La Volanta	Recartilla	01-sep-17	Madera

CREDENCIALIZACIÓN DE ARTESANOS

No.	Apellido Paterno	Apellido Materno	Nombre (S)	Región	Municipio	Localidad	Descripción	Mes	Rama Artesanal
3831	Ortega	Guadarrama	Rene	XV	Valle de Bravo	Otumba	Recartilla	01-sep-17	Alfarería y Cerámica
3832	Martínez	Arzate	Julia	XV	Valle de Bravo	Centro	Recartilla	01-sep-17	Textiles
3833	Mendoza	Martínez	Felipe	XIII	Toluca	San Cristóbal Huichochitlán	Recartilla	01-sep-17	Fibras Vegetales
3834	Tola	González	Oscar	XV	Valle de Bravo	Otumba	Recartilla	01-sep-17	Alfarería y Cerámica
3835	Rosas	Rebollo	Leticia	XV	Valle de Bravo	Los Saucos	Recartilla	01-sep-17	Fibras Vegetales
3836	Martínez	Bernal	Marcelina	XV	Valle de Bravo	Los Saucos	Recartilla	02-sep-17	Fibras Vegetales
3837	Treviño	García	Noé	XV	Valle de Bravo	Los Saucos	Recartilla	02-sep-17	Fibras Vegetales
3838	Martínez	Bernal	Ma. Guadalupe	XV	Valle de Bravo	Los Saucos	Recartilla	02-sep-17	Fibras Vegetales
3839	Velázquez	Vera	Ignacio	XV	Valle de Bravo	Los Saucos	Recartilla	02-sep-17	Fibras Vegetales
3840	Bernal	Rico	Benita	XV	Valle de Bravo	Los Saucos	Recartilla	01-sep-17	Fibras Vegetales
3841	Álvarez	Martínez	Karina	XV	Valle de Bravo	Los Saucos	Recartilla	03-sep-17	Fibras Vegetales
3842	Roldan	Ortega	Germain Jovanny	V	Teotihuacán	Santa María Coatlán	Recartilla	01-sep-17	Lapidaria y Cantera
3843	Lopez	Bermeo	María Victoria	V	Ecatepec	Ampliación Tulpetlac	Recartilla	01-sep-17	Vidrio
3844	Valdés	Reyes	Ángel	XIII	Almoloya de Juárez	Santiago Tlalcilcali	Cartilla	02-oct-17	Alfarería y Cerámica
3845	Valdés	Reyes	Reynaldo	XIII	Almoloya de Juárez	Santiago Tlalcilcali	Cartilla	02-oct-17	Alfarería y Cerámica
3846	Reyes	González	José Luis	XIII	Almoloya de Juárez	Santiago Tlalcilcali	Cartilla	02-oct-17	Alfarería y Cerámica
3847	Beltrán	García	Catalina	XIII	Almoloya de Juárez	Santiago Tlalcilcali	Cartilla	02-oct-17	Alfarería y Cerámica
3848	Guzmán	Gutierrez	Félix Concepción	VII	Lerma	San Pedro Tultepec	Cartilla	02-oct-17	Madera
3849	Nieto	Olvera	Patricia	VI	Tenancingo	San Nicolás	Cartilla	02-oct-17	Textiles

030903010101

ANEXO 66
IIFAEM

CREDENCIALIZACIÓN DE ARTESANOS

No.	Apellido Paterno	Apellido Materno	Nombre (S)	Región	Municipio	Localidad	Descripción	Mes	Rama Artesanal
3850	Flores	Salazar	María	VII	Tianguistenco	San José Mezapa	Cartilla	02-oct-17	Textiles
3851	De Jesús	Meza	Ma. Del Rosario	VI	Tenancingo	San Nicolás	Cartilla	02-oct-17	Textiles
3852	Reséndiz	Huerta	María Rocío	VI	Tenancingo	El Llano Ixpuchiapan	Cartilla	02-oct-17	Textiles
3853	Velasco	Vilchis	Martha	VI	Tenancingo	San Nicolás	Cartilla	02-oct-17	Textiles
3854	Dávila	Velázquez	Javier	XIII	Almoloya de Juárez	Santa Juana	Cartilla	02-oct-17	Textiles
3855	Dávila	Dávila	Elisandy	VII	Jiquipilco	Manzana Primera	Cartilla	02-oct-17	Textiles
3856	Muñoz	Luna	Ana Lidia	XVI	Zumpango	Santiago 1ra Sección	Cartilla	02-oct-17	Pirotecnía
3857	Muñoz	Islas	Genaro	XVI	Zumpango	Santiago 1ra Sección	Cartilla	02-oct-17	Pirotecnía
3858	Luna	Delgado	Martha	XVI	Zumpango	Santiago 1ra Sección	Cartilla	02-oct-17	Pirotecnía
3859	Luna	Delgado	Juana	XVI	Zumpango	Santiago 1ra Sección	Cartilla	02-oct-17	Pirotecnía
3860	Briones	Bravo	María Belén	XVI	Zumpango	Santiago 1ra. Secc	Cartilla	02-oct-17	Pirotecnía
3861	Tapia	Trejo	Libia Margarita	XVI	Zumpango	Santiago 1ra Sección	Cartilla	02-oct-17	Pirotecnía
3862	Hernández	Cortez	Virginia	XVI	Zumpango	Santiago 1ra Sección	Cartilla	02-oct-17	Pirotecnía
3863	Méndez	Sotelo	Tobías Andrés	VI	Ixtapan de la Sal	San Pedro	Cartilla	02-oct-17	Alfarería y Cerámica
3864	Serafín	de la Cruz	María del Carmen	XIII	Toluca	TecoMatepec San Cristóbal	Cartilla	02-oct-17	Fibras Vegetales
3865	Lopez	Cedillo	Saraí	XIII	Zinacantepec	Emiliano Zapata	Cartilla	02-oct-17	Madera
3866	Rivera	Ascensión	Casandra	VII	Jiquipilco	Tierra Blanca	Cartilla	02-oct-17	Textiles
3867	Rivera	Ascensión	Yesenia	VII	Jiquipilco	Tierra Blanca	Cartilla	02-oct-17	Textiles
3868	Rivera	Ascensión	Elizabeth	VII	Jiquipilco	Santa Cruz Tepexpan	Cartilla	02-oct-17	Textiles

030903010101

ANEXO 66
IIFAEM

CREDENCIALIZACIÓN DE ARTESANOS

No.	Apellido Paterno	Apellido Materno	Nombre (S)	Región	Municipio	Localidad	Descripción	Mes	Rama Artesanal
3869	Ascensión	Modesta	Placida	VII	Jiquipilco	Tierra Blanca	Cartilla	02-oct-17	Textiles
3870	Suarez	Castro	Pascuala	XIII	San Antonio la Isla	Centro	Cartilla	02-oct-17	Madera
3871	Ensaustegui	Aguilar	Carlos	XIII	San Antonio la Isla	Centro	Cartilla	02-oct-17	Madera
3872	Ansaldo	Vargas	Verónica	XIII	San Antonio la Isla	Centro	Cartilla	02-oct-17	Madera
3873	San Juan	Ansaldo	Leonel	XIII	San Antonio la Isla	San Lucas	Cartilla	01-ene-00	Madera
3874	Solano	Pichardo	Josefina	XIII	San Antonio la Isla	Tepemajalco San Lucas	Cartilla	02-oct-17	Fibras Vegetales
3875	Torres	Mendoza	María Antonia Alva	XIII	San Antonio la Isla	Centro	Cartilla	02-oct-17	Madera
3876	Prado	LiMa	Joaquín Roberto	IV	Cuautitlán Izcalli	Fraccionamiento San Antonio	Cartilla	02-oct-17	Madera
3877	Villanueva	Tapia	Araceli	IV	Cuautitlán Izcalli	Unidad Militar Norte	Cartilla	02-oct-17	Confitería
3878	Martínez	Vergara	Luis Ángel	XII	Tlalnepantla	Tenayuca	Cartilla	02-oct-17	Papelería y Cartonería
3879	González	Isidro	Ofelia	II	Ixtlahuaca	Jalpa de Dolores	Cartilla	02-oct-17	Textiles
3880	Sánchez	Morales	José Luis	II	Ixtlahuaca	Jalpa de Dolores	Cartilla	02-oct-17	Textiles
3881	Antonio	Ángeles	Patricia	II	Ixtlahuaca	La Concepción de los Baños	Cartilla	02-oct-17	Textiles
3882	Marcial	González	Moisés	II	Ixtlahuaca	La Concepción de los Baños	Cartilla	02-oct-17	Textiles
3883	Sánchez	Morales	Ma. De Jesús	II	Ixtlahuaca	Jalpa de Dolores	Cartilla	02-oct-17	Textiles
3884	Estrada	Ansaldo	Pablo	XIII	San Antonio la Isla	Centro	Cartilla	02-oct-17	Madera
3885	Hernández	Peña	José Javier	XIII	Toluca	La Crespa	Cartilla	02-oct-17	Varios
3886	Solís	Vilchis	Alberto	VI	Almoloya de Alquisiras	Jaltepec de Abajo	Cartilla	02-oct-17	Textiles

030903010101

ANEXO 66
IIFAEM

CREDENCIALIZACIÓN DE ARTESANOS

No.	Apellido Paterno	Apellido Materno	Nombre (S)	Región	Municipio	Localidad	Descripción	Mes	Rama Artesanal
3887	Urquiza	Jaimes	Tania Joselyn	XI	Texcoco	Lomas de Cristo	Cartilla	02-oct-17	Papelería y Cartonería
3888	Rojas	Sánchez	María Imelda	XV	Donato Guerra	Macheros	Cartilla	02-oct-17	Fibras Vegetales
3889	Eugenio	Luis	Ivonn	XV	Donato Guerra	El Capulín	Cartilla	02-oct-17	Fibras Vegetales
3890	García	Marcelino	Maricela	XV	Donato Guerra	El Capulín	Cartilla	02-oct-17	Fibras Vegetales
3891	Rojas	Sánchez	Elena	XV	Donato Guerra	Macheros	Cartilla	02-oct-17	Fibras Vegetales
3892	Sánchez	Trinidad	María Guadalupe	XV	Donato Guerra	El Capulín	Cartilla	02-oct-17	Fibras Vegetales
3893	Velázquez	Moreno	Juana	XV	Donato Guerra	El Capulín	Cartilla	02-oct-17	Fibras Vegetales
3894	Salguero	Blancas	Anabel	XV	Donato Guerra	El Capulín	Cartilla	02-oct-17	Fibras Vegetales
3895	Zarza	Enríquez	Maritza Lizbeth	XV	Donato Guerra	San Juan Xoconusco	Cartilla	02-oct-17	Fibras Vegetales
3896	Télez	Pérez	Paula	XV	Donato Guerra	La Fundición	Cartilla	02-oct-17	Fibras Vegetales
3897	Trinidad	Tavira	Marilú	XV	Donato Guerra	Macheros	Cartilla	02-oct-17	Fibras Vegetales
3898	Enríquez	De Jesús	Lilia	XV	Donato Guerra	San Juan Xoconusco	Cartilla	02-oct-17	Fibras Vegetales
3899	Clemente	Reynoso	Eloísa	XV	Donato Guerra	Macheros	Cartilla	02-oct-17	Fibras Vegetales
3900	Araujo	De Jesús	Ma. Dolores	XV	Donato Guerra	San Juan Xoconusco	Cartilla	02-oct-17	Fibras Vegetales
3901	Dolores	Herrera	Reynalda Emilia	XV	Donato Guerra	San Juan Xoconusco	Cartilla	02-oct-17	Fibras Vegetales
3902	Cruz	Martínez	Teodora	XV	Donato Guerra	San Juan Xoconusco	Cartilla	02-oct-17	Fibras Vegetales
3903	Solís	Zarza	Jimena Berenice	XV	Donato Guerra	San Juan Xoconusco	Cartilla	02-oct-17	Fibras Vegetales
3904	González	González	Nayeli	XV	Donato Guerra	San Juan Xoconusco	Cartilla	02-oct-17	Fibras Vegetales
3905	Moreno	De Jesús	Juana	XV	Donato Guerra	San Juan Xoconusco	Cartilla	02-oct-17	Fibras Vegetales

030903010101

ANEXO 66
IIFAEM

CREDENCIALIZACIÓN DE ARTESANOS

No.	Apellido Paterno	Apellido Materno	Nombre (S)	Región	Municipio	Localidad	Descripción	Mes	Rama Artesanal
3906	González	Dolores	Oliva	XIII	Toluca	San Cristóbal Huichochitlán	Cartilla	02-oct-17	Fibras Vegetales
3907	Jiménez	González	Alicia	XIII	Toluca	San Cristóbal Huichochitlán	Cartilla	02-oct-17	Textiles
3908	Jiménez	González	Federico	XIII	Toluca	San Cristóbal Huichochitlán	Cartilla	02-oct-17	Herrería Artística
3909	Ávila	Miranda	Leonor	XIII	Toluca	San Cristóbal Huichochitlán	Cartilla	02-oct-17	Fibras Vegetales
3910	Blas	Nazario	Columba	XV	Donato Guerra	San Simón de la laguna	Cartilla	02-oct-17	Textiles
3911	Mendieta	Felipe	Emma	XV	Donato Guerra	San Simón de la laguna	Cartilla	02-oct-17	Textiles
3912	Espinoza	Palacios	Enriqueta	XV	Donato Guerra	San Simón de la laguna	Cartilla	02-oct-17	Textiles
3913	Mauro	Victoria	Margarita	XV	Donato Guerra	San Simón de la laguna	Cartilla	02-oct-17	Textiles
3914	Estrada	Guillermo	Irene	XV	Donato Guerra	San Simón de la laguna	Cartilla	02-oct-17	Textiles
3915	Antonio	Hernández	Juana	XV	Donato Guerra	San Simón de la laguna	Cartilla	02-oct-17	Textiles
3916	De Jesús	Reyes	Beatriz	XV	Donato Guerra	San Simón de la laguna	Cartilla	02-oct-17	Textiles
3917	De Jesús	Álvarez	Catalina	XV	Donato Guerra	San Simón de la laguna	Cartilla	02-oct-17	Textiles
3918	Flores	Miguel	Lucia	XV	Donato Guerra	San Simón de la Laguna	Cartilla	02-oct-17	Textiles
3919	Miguel	Roque	Victorina	XV	Donato Guerra	San Simón de la laguna	Cartilla	02-oct-17	Textiles
3920	Osorio	Juan	Paulina	XV	Donato Guerra	San Simón de la laguna	Cartilla	02-oct-17	Textiles
3921	Martínez	Guevara	Cornelia	XV	Donato Guerra	San Simón de la laguna	Cartilla	02-oct-17	Textiles
3922	Mauro	Julián	Catalina	XV	Donato Guerra	San Simón de la laguna	Cartilla	02-oct-17	Textiles
3923	Victoria	Sánchez	Imelda	VII	Jiquipilco	San Felipe Santiago	Cartilla	02-oct-17	Confitería
3924	García	Aguilar	Juana	VII	Jiquipilco	San Felipe Santiago	Cartilla	02-oct-17	Confitería

030903010101

ANEXO 66
IIFAEM

CREDENCIALIZACIÓN DE ARTESANOS

No.	Apellido Paterno	Apellido Materno	Nombre (S)	Región	Municipio	Localidad	Descripción	Mes	Rama Artesanal
3925	Garibay	Lorenzo	Cirila	XV	Donato Guerra	San Simón de la laguna	Cartilla	02-oct-17	Textiles
3926	Manuel	Lechuga	Maricela	XV	Donato Guerra	San Simón de la laguna	Cartilla	02-oct-17	Textiles
3927	Vidal	Martínez	Antonia	XV	Donato Guerra	San Simón de la laguna	Cartilla	02-oct-17	Textiles
3928	Mendieta	Juan	Paula	XV	Donato Guerra	San Simón de la laguna	Cartilla	02-oct-17	Textiles
3929	Vicente	Mendieta	Silvia	XV	Donato Guerra	San Simón de la laguna	Cartilla	02-oct-17	Textiles
3930	Agapito	Espinoza	Camila	XV	Donato Guerra	San Simón de la laguna	Cartilla	02-oct-17	Textiles
3931	Vicente	García	Karina	XV	Donato Guerra	San Simón de la laguna	Cartilla	02-oct-17	Textiles
3932	Hernández	Hernández	Julia	XV	Donato Guerra	San Simón de la laguna	Cartilla	02-oct-17	Textiles
3933	Hernández	Faustino	Alejandra	XV	Donato Guerra	San Simón de la laguna	Cartilla	02-oct-17	Textiles
3934	Victoria	García	Paula	XV	Donato Guerra	San Simón de la laguna	Cartilla	02-oct-17	Textiles
3935	Soto	Medina	Carolina	XV	Donato Guerra	San Simón de la laguna	Cartilla	02-oct-17	Textiles
3936	Hernández	Bernal	Lorenza	XV	Donato Guerra	San Simón de la laguna	Cartilla	02-oct-17	Textiles
3937	Marín	Filomeno	Reyna	XV	Donato Guerra	San Simón de la laguna	Cartilla	02-oct-17	Textiles
3938	Vázquez	Hernández	Paulino	XV	Donato Guerra	San Simón de la laguna	Cartilla	02-oct-17	Textiles
3939	Quirino	Hernández	Emilia	XV	Donato Guerra	San Simón de la laguna	Cartilla	02-oct-17	Textiles
3940	Bernal	Félix	Paula	XV	Donato Guerra	San Simón de la laguna	Cartilla	02-oct-17	Textiles
3941	Limón	Mendieta	Juana	XV	Donato Guerra	San Simón de la laguna	Cartilla	02-oct-17	Textiles
3942	Peña	Marín	Aurelia	XV	Donato Guerra	San Simón de la laguna	Cartilla	02-oct-17	Textiles
3943	Nabor	Pascual	Bela	XV	Donato Guerra	San Simón de la laguna	Cartilla	02-oct-17	Textiles

030903010101

ANEXO 66
IIFAEM

CREDENCIALIZACIÓN DE ARTESANOS

No.	Apellido Paterno	Apellido Materno	Nombre (S)	Región	Municipio	Localidad	Descripción	Mes	Rama Artesanal
3944	De Jesús	Vega	Alondra	XV	Donato Guerra	San Simón de la laguna	Cartilla	02-oct-17	Textiles
3945	Leyva	Sandoval	Angélica	II	Atacomulco	La Palma	Cartilla	02-oct-17	Talabartería
3946	Garfias	Basurto	Juana	II	Polotitlán	Celayita	Cartilla	02-oct-17	Textiles
3947	Cruz	Garfias	María Cecilia	II	Polotitlán	San Antonio el Viejo	Cartilla	02-oct-17	Textiles
3948	Rubio	Ángeles	María	II	Atacomulco	San Luis Boro	Cartilla	02-oct-17	Confitería
3949	González	José	María Luisa	II	Atacomulco	Bobashi de Guadalupe	Cartilla	02-oct-17	Textiles
3950	Sánchez	Mejía	Álvaro	II	Polotitlán	San Antonio el Viejo	Cartilla	02-oct-17	Textiles
3951	Sánchez	Martínez	Erika	II	Atacomulco	San José del Tunal	Cartilla	02-oct-17	Textiles
3952	Sánchez	Martínez	Vanessa	II	Atacomulco	San Lorenzo Tlacotepec	Cartilla	02-oct-17	Textiles
3953	Lopez	De la Cruz	Jaziel	II	Atacomulco	San Lorenzo Tlacotepec	Cartilla	02-oct-17	Textiles
3954	Lopez	Pineda	Orquídea	II	Jocotitlán	Boyecha	Cartilla	02-oct-17	Textiles
3955	Guillermo	Florentino	Agustina	II	Atacomulco	Bobashi de Guadalupe	Cartilla	02-oct-17	Textiles
3956	González	Meléndez	Juana	II	Jocotitlán	Chimeje	Cartilla	02-oct-17	Textiles
3957	Sánchez	Ortega	Ignacia	XIII	Toluca	San Cristóbal Huichochitlán	Cartilla	02-oct-17	Fibras Vegetales
3958	Rojas	Cortes	Raúl	XIII	Toluca	Cacalomacán	Cartilla	02-oct-17	Metalistería
3959	Martínez	García	Simóna	XV	Valle de Bravo	San Lorenzo	Cartilla	03-oct-17	Textiles
3960	Rodríguez	Luis	Aldegunda	XV	Valle de Bravo	San Lorenzo	Cartilla	03-oct-17	Textiles
3961	Evaristo	Blas	Martina	XV	Valle de Bravo	Loma Bonita	Cartilla	04-oct-17	Textiles
3962	Guillermo	Carranza	Cecilia	XV	Valle de Bravo	San Lorenzo	Cartilla	04-oct-17	Textiles

030903010101

ANEXO 66
IIFAEM

CREDENCIALIZACIÓN DE ARTESANOS

No.	Apellido Paterno	Apellido Materno	Nombre (S)	Región	Municipio	Localidad	Descripción	Mes	Rama Artesanal
3963	Martínez	García	Valeria	XV	Valle de Bravo	San Lorenzo	Cartilla	04-oct-17	Textiles
3964	Guillermo	Carranza	Amelia	XV	Valle de Bravo	San Lorenzo	Cartilla	04-oct-17	Textiles
3965	Juan	Blas	Simóna	XV	Valle de Bravo	San Lorenzo	Cartilla	04-oct-17	Textiles
3966	Legorreta	Chávez	Joaquín	XV	Valle de Bravo	Rinco Villa del Valle	Cartilla	04-oct-17	Papelaría y Cartonería
3967	Ávila	Lara	Ma. Magdalena	XIII	Tenango del Valle	Atlatlahuaca	Cartilla	04-oct-17	Textiles
3968	González	Díaz	Guillermina	XV	Villa de Allende	San Felipe Santiago	Cartilla	04-oct-17	Textiles
3969	Álvarez	Segura	Guillermo	VI	Tenancingo	San Vicente	Cartilla	05-oct-17	Textiles
3970	Lopez	Alonso	Matilde Josefina	XIII	Toluca	Cacalomacán	Cartilla	05-oct-17	Metalistería
3971	Lopez	Alonso	Merced	XIII	Toluca	Cacalomacán	Cartilla	05-oct-17	Metalistería
3972	Narváez	Lopez	Andrés	II	El Oro	Agua Escondida	Cartilla	06-oct-17	Metalistería
3973	Jiménez	Hernández	Guillermina	II	El Oro	Aguiles Serdán	Cartilla	06-oct-17	Metalistería
3974	Mañón	Remigio	Karla Daniela	XV	Valle de Bravo	Barrio Otumba	Cartilla	09-oct-17	Orfebrería y Joyería
3975	Victoria	Nazario	Gabriela	XV	Valle de Bravo	Avandaro	Cartilla	11-oct-17	Textiles
3976	Victoria	Reyes	Enriqueta	XV	Valle de Bravo	Loma Bonita	Cartilla	11-oct-17	Textiles
3977	Toribio	Manuel	María Agustina	XV	Donato Guerra	San Simón de la laguna	Cartilla	11-oct-17	Textiles
3978	Salinas	Valdés	María Severiana	XV	Donato Guerra	San Simón de la laguna	Cartilla	11-oct-17	Textiles
3979	Miralrio	Victoria	Martha	XV	Valle de Bravo	Agua Fría	Cartilla	11-oct-17	Textiles
3980	Victoria	Rodríguez	Esther	XV	Valle de Bravo	Agua Bendita	Cartilla	11-oct-17	Textiles
3981	Rodríguez	Luis	Bertha	XV	Valle de Bravo	San Lorenzo	Cartilla	11-oct-17	Textiles

030903010101

ANEXO 66
IIFAEM

CREDENCIALIZACIÓN DE ARTESANOS

No.	Apellido Paterno	Apellido Materno	Nombre (S)	Región	Municipio	Localidad	Descripción	Mes	Rama Artesanal
3982	Victoria	Reyes	María	XV	Valle de Bravo	Loma Bonita	Cartilla	11-oct-17	Textiles
3983	Miguel	Peña	Norma	XV	Valle de Bravo	Centro	Cartilla	11-oct-17	Textiles
3984	Epifanio	Jacinto Paula	Paula	XV	Valle de Bravo	San Lorenzo	Cartilla	11-oct-17	Textiles
3985	Pedraza	Osorio	Adela	VI	Temascaltepec	Potrero de Tenayac	Cartilla	12-oct-17	Textiles
3986	Osorio	Jaramillo	Ana Laura	VI	Temascaltepec	Potrero de Tenayac	Cartilla	12-oct-17	Textiles
3987	Rivas	De Lucio	Isidra	V	Nopaltepec	Centro	Cartilla	12-oct-17	Fibras Vegetales
3988	Miguel	Peña	Luciano	XV	Valle de Bravo	Centro	Cartilla	13-oct-17	Fibras Vegetales
3989	Arce	Alcantar	Eronia	X	Tejupilco	San Lucas del Maiz	Cartilla	13-oct-17	Textiles
3990	Mejía	Jacinto	Miroslava	VI	Tenancingo	Chalchihuapán	Cartilla	16-oct-17	Fibras Vegetales
3991	Bernal	Alva	Francisco	VI	Tenancingo	Chalchihuapán	Cartilla	16-oct-17	Fibras Vegetales
3992	Lopez	Hernández	Alicia	XIII	Toluca	San Andrés Cuexcontitlán	Cartilla	17-oct-17	Lapidaria y Cantera
3993	Olmedo	Mercado	María Guadalupe	XIII	Toluca	San Pablo Autopan	Cartilla	19-oct-17	Textiles
3994	Bandéra	Rosales	Romana Clara	XIII	Toluca	Ocho Cedros	Cartilla	19-oct-17	Textiles
3995	Franco	Lopez	José Luis	IX	Nezahualcóyotl	Ejidos de San Agustín	Cartilla	20-oct-17	Vidrio
3996	Martínez	González	Raúl Gilberto	VII	Ocoyoacac	La Campana	Cartilla	24-oct-17	Confitería
3997	Melchor	Blas	Adelina	X	Tejupilco	Cuadrilla de Martínez	Cartilla	24-oct-17	Textiles
3998	Pino	Morales	María Guadalupe	XIII	Toluca	Santa Clara	Cartilla	26-oct-17	Confitería
3999	Cayetano	Andrés	Marlen	XIII	Toluca	Santa Cruz Otzacatipan	Cartilla	26-oct-17	Confitería
4000	Zarco	Torres	Ascensión	XIII	Toluca	Santa Cruz Otzacatipan	Cartilla	26-oct-17	Confitería

030903010101

ANEXO 66
IIFAEM

CREDENCIALIZACIÓN DE ARTESANOS

No.	Apellido Paterno	Apellido Materno	Nombre (S)	Región	Municipio	Localidad	Descripción	Mes	Rama Artesanal
4001	Pino	Morales	Emilio Armando	XIII	Toluca	Santa Clara	Cartilla	30-oct-17	Confitería
4002	Cervantes	González	IrMa Alicia	XI	Texcoco	El Cooperativo	Cartilla	30-oct-17	Textiles
4003	Candía	Yescas	José Guadalupe	XI	Texcoco	Vicente Riva Palacio	Cartilla	30-oct-17	Alfarería y Cerámica
4004	Reyes	García	Ricarda	XI	Texcoco	San Nicolás Tlaminca	Cartilla	30-oct-17	Confitería
4005	Hernández	Lozada	Ivonne	XI	Texcoco	Boyeros	Cartilla	30-oct-17	Fibras Vegetales
4006	Márquez	Linares	Samantha Clementina	XI	Texcoco	Unidad H. Emiliano Zapata	Cartilla	30-oct-17	Talabartería
4007	Jiménez	Ramos	Alicia	XI	Texcoco	La Vega	Cartilla	30-oct-17	Papelería y Cartonería
4008	Hernández	Salazar	Domingo	XI	Texcoco	San Nicolás Tlaminca	Cartilla	30-oct-17	Confitería
4009	Ángeles	Jiménez	David	XI	Texcoco	La Vega	Cartilla	30-oct-17	Papelería y Cartonería
4010	Contreras	Miranda	Karla Ivonne	XI	Texcoco	La Purificación	Cartilla	30-oct-17	Varios
4011	Alonso	Pérez	Jhony	I	Juchitepec	Cuauhtzozongo	Cartilla	30-oct-17	Alfarería y Cerámica
4012	Reyes	Cervantes	Cynthia Ángeles	XI	Texcoco	El Cooperativo	Cartilla	30-oct-17	Textiles
4013	Acevedo	Mancilla	Laura Violeta	XI	Texcoco	San Mateo	Cartilla	30-oct-17	Metalistería
4014	Meneses	Rivero	Janett	V	San Martín de las Pirámides	Centro	Cartilla	30-oct-17	Confitería
4015	Andrade	Ramos	Mayra Leticia	V	Teotihuacán	San Francisco Mazapa	Cartilla	30-oct-17	Varios
4016	Palacios	Velázquez	Rafael	XIII	Almoloya de Juárez	Santiaguito Tlalcilcali	Recartilla	02-oct-17	Alfarería y Cerámica
4017	Álvarez	Venteño	Reyna	XV	Villa de Allende	San Felipe Santiago	Recartilla	05-oct-17	Textiles
4018	Ibarra	García	Tomas	XIII	Toluca	Jicaltepec	Recartilla	01-oct-17	Lapidaría y Canteras
4019	Hernández	Medina	Elvia	VII	Temoaya	Centro	Recartilla	09-oct-17	Textiles

030903010101

ANEXO 66
IIFAEM

CREDENCIALIZACIÓN DE ARTESANOS

No.	Apellido Paterno	Apellido Materno	Nombre (S)	Región	Municipio	Localidad	Descripción	Mes	Rama Artesanal
4020	Cenovio	Bernardino	Galdina	XV	Villa de Allende	San Felipe Santiago	Recartilla	02-oct-17	Textiles
4021	Martínez	Contreras	Josefina	XV	Villa de Allende	San Felipe Santiago	Recartilla	02-oct-17	Textiles
4022	Cenovio	Bernardino	Leocadia	XV	Villa de Allende	San Felipe Santiago	Recartilla	27-oct-17	Textiles
4023	Navarrete	Sánchez	Rosa	XIII	Metepec	Andrés Molina Enriquez	Recartilla	11-oct-17	Talabartería
4024	Arriaga	Vargas	Diego	XIII	Toluca	Héroes de 5 de Mayo	Recartilla	02-oct-17	Metalistería
4025	Blas	Nazario	Gloria	XV	Valle de Bravo	Loma Bonita	Recartilla	02-oct-17	Textiles
4026	Gutiérrez	Hernández	Antonio	VII	Temoaya	San Pedro Abajo 1 Aecc.	Recartilla	09-oct-17	Textiles
4027	Hernández	Cenovio	Gumersinda	XV	Villa de Allende	San Felipe Santiago	Recartilla	04-oct-17	Textiles
4028	Rosales	Millán	Gudelia	VI	Zumpahuacán	La Ascensión	Recartilla	02-oct-17	Textiles
4029	Urbina	González	Jacqueline	XV	Donato Guerra	San Juan Xoconusco	Recartilla	02-oct-17	Fibras Vegetales
4030	Guzmán	Gutiérrez	María Concepción	VII	Lerma	San Pedro Tultepec	Recartilla	02-oct-17	Madera
4031	Zarza	Nieto	Elvia	XV	Donato Guerra	San Juan Xoconusco	Recartilla	02-oct-17	Fibras Vegetales
4032	Jasso	Reyes	Jorge	XV	Valle de Bravo	Barrio Otumba	Recartilla	02-oct-17	Alfarería y Cerámica
4033	Toribio	Manuel	Teófila	XV	Valle de Bravo	San Mateo Acatitlan	Recartilla	11-oct-17	Textiles
4034	Eduardo	Salinas	Anastasia	XV	Valle de Bravo	San Mateo Acatitlan	Recartilla	11-oct-17	Textiles
4035	Rodríguez	Luis	Juana	XV	Valle de Bravo	Agua Bendita	Recartilla	11-oct-17	Textiles
4036	Ibarra	Atilano	Hilario	XIII	Toluca	Jicaltepec Cuexcontitlán	Recartilla	02-oct-17	Lapidaria y Cantera
4037	Martínez	Gonzaga	Dalila	XV	Villa de Allende	San Felipe Santiago	Recartilla	02-oct-17	Textiles
4038	Torres	Contreras	Eleuterio	XIII	San Antonio la Isla	Centro	Recartilla	02-oct-17	Madera

030903010101

ANEXO 66
IIFAEM

CREDENCIALIZACIÓN DE ARTESANOS

No.	Apellido Paterno	Apellido Materno	Nombre (S)	Región	Municipio	Localidad	Descripción	Mes	Rama Artesanal
4039	Martínez	Pascual	Ma. Isabel	XV	Villa de Allende	San Felipe Santiago	Recartilla	02-oct-17	Textiles
4040	Martínez	Pascual	IrMa	XV	Villa de Allende	San Felipe Santiago	Recartilla	02-oct-17	Textiles
4041	Lopez	Hernández	María de los Ángeles	XV	Villa de Allende	San Felipe Santiago	Recartilla	04-oct-17	Textiles
4042	Martínez	Delgado	Elizabeth	XV	Villa de Allende	San Felipe Santiago	Recartilla	05-oct-17	Textiles
4043	Pérez	Carrillo	Pedro	II	Morelos	San Marcos Tlaxalpan	Recartilla	18-oct-17	Papelería y Cartonería
4044	Rojas	Jiménez	Crescencia	XIII	Toluca	San Cristóbal Huichochitlán	Recartilla	06-oct-17	Fibras Vegetales
4045	Tomas	Ángeles	Petra	II	Ixtlahuaca	La Concepción de los Baños	Recartilla	10-oct-17	Textiles
4046	Márquez	Chávez	María Elena	XV	Donato Guerra	El Capulín	Recartilla	02-oct-17	Fibras Vegetales
4047	García	González	Juana	XIII	Toluca	Jicaltepec Autopan	Recartilla	02-oct-17	Fibras Vegetales
4048	Jiménez	Ángeles	Ismael	II	Ixtlahuaca	La Concepción de los Baños	Recartilla	26-oct-17	Textiles
4049	Hernández	Lopez	Ma. Magdalena	II	Ixtlahuaca	La Concepción de los Baños	Recartilla	26-oct-17	Textiles
4050	Mendoza	Antonio	José Isidro	II	Ixtlahuaca	San Francisco del Rio	Recartilla	30-oct-17	Textiles
4051	Martínez	González	Agustina	II	El Oro	Santa Rosa de Guadalupe	Recartilla	06-oct-17	Fibras Vegetales
4052	Cruz	González	Georgina Iveth	XV	Donato Guerra	San Juan Xoconusco	Recartilla	02-oct-17	Fibras Vegetales
4053	Beltrán	Mejía	Hermelinda	XV	Donato Guerra	San Simón de la laguna	Recartilla	02-oct-17	Textiles
4054	Julián	Marín	Gabina	XV	Valle de Bravo	San Lorenzo	Recartilla	11-oct-17	Textiles
4055	Miguel	Peña	Gloria	XV	Valle de Bravo	Loma Bonita	Recartilla	13-oct-17	Textiles
4056	Tola	Osorio	Jacobo	XV	Valle de Bravo	Santa María Ahuacatlan	Recartilla	11-oct-17	Alfarería y Cerámica
4057	Nazario	Luciano	Gabriela	XV	Valle de Bravo	Loma Bonita	Recartilla	11-oct-17	Textiles

030903010101

ANEXO 66
IIFAEM

CREDENCIALIZACIÓN DE ARTESANOS

No.	Apellido Paterno	Apellido Materno	Nombre (S)	Región	Municipio	Localidad	Descripción	Mes	Rama Artesanal
4058	Morales	Dávila	Francisca	VII	Lerma	San Pedro Tultepec	Recartilla	02-oct-17	Fibras Vegetales
4059	Villanueva	Estrada	Héctor	XIII	San Antonio la Isla	Centro	Recartilla	02-oct-17	Madera
4060	García	García	Selena Rocío	XV	Donato Guerra	San Juan Xoconusco	Recartilla	02-oct-17	Fibras Vegetales
4061	Aguilar	Velázquez	José Toribio	II	Ixtlahuaca	Jalpa de Dolores	Recartilla	03-oct-17	Textiles
4062	Reynoso	Sánchez	Martha	XV	Donato Guerra	Macheros	Recartilla	02-oct-17	Fibras Vegetales
4063	Evangelista	Miguel	Luis	VIII	Nicolás Romero	Fraccionamiento los Manantiales	Recartilla	09-oct-17	Talabartería
4064	Alva	Valencia	Alejandra	V	Acolman	Centro	Recartilla	20-oct-17	Papelería y Cartonería
4065	Rivera	Díaz	Asunción Manuel	VII	Ocoyoacac	Tepexoyuca	Recartilla	02-oct-17	Fibras Vegetales
4066	Lopez	Ruiz	Cristina	VII	Tianguistenco	Guadalupe Yancuictlalpán	Recartilla	15-oct-17	Textiles
4067	Tapia	Tapia	María Luisa	II	San Felipe del Progreso	Plateros	Recartilla	02-oct-17	Orfebrería y Joyería
4068	Zariñan	Cruz	Mario	IV	Villa del Carbón	Centro	Recartilla	01-oct-17	Talabartería
4069	Sánchez	Valdés	María Elena	XIII	Toluca	Jicaltepec Autopan	Recartilla	02-oct-17	Fibras Vegetales
4070	José	Flores	Benito	II	Ixtlahuaca	Ejido 20 de Noviembre	Recartilla	02-oct-17	Textiles
4071	Morales	Sánchez	Elizabeth	II	El Oro	Benito Juárez	Recartilla	06-oct-17	Metalistería
4072	Torres	Garduño	Eli Josué	XIII	San Antonio la Isla	Centro	Recartilla	02-oct-17	Madera
4073	Vallejo	Urbina	María Luisa	XIII	Toluca	Emiliano Zapata	Recartilla	19-oct-17	Cerería
4074	Favila	Guerrero	Rosa María	V	Teotihuacán	San Sebastián Xolalpan	Recartilla	02-oct-17	Alfarería y Cerámica
4075	Jiménez	Cárdenas	Manuel	IX	Nezahualcóyotl	Colonia Maravillas	Recartilla	18-oct-17	Vidrio
4076	Estrada	Millán	Ma. Teresa	VI	Zumpahuacán	San Pablo Tejalpa	Recartilla	02-oct-17	Textiles

030903010101

ANEXO 66
IIFAEM

CREDENCIALIZACIÓN DE ARTESANOS

No.	Apellido Paterno	Apellido Materno	Nombre (S)	Región	Municipio	Localidad	Descripción	Mes	Rama Artesanal
4077	Alonso	Maldonado	José Luis	XI	Texcoco	Santa Cruz de Arriba	Recartilla	30-oct-17	Alfarería y Cerámica
4078	Juárez	Lopez	María Salome	VI	Zumpahuacán	San Pablo Tejalpa	Recartilla	02-oct-17	Textiles
4079	Acosta	Hernández	Saturnina Francisca	VI	Zumpahuacán	San Pablo Tejalpa	Recartilla	02-oct-17	Textiles
4080	Acosta	Millán	Ángela Guadalupe	VI	Zumpahuacán	San Pablo Tejalpa	Recartilla	02-oct-17	Textiles
4081	Lopez	García	Emma	VI	Zumpahuacán	San Pablo Tejalpa	Recartilla	02-oct-17	Textiles
4082	Salinas	Vásquez	Carolina Reyna	VI	Zumpahuacán	San Mateo	Recartilla	02-oct-17	Textiles
4083	Mendoza	Aguilar	Refugio	VI	Zumpahuacán	San Mateo	Recartilla	02-oct-17	Textiles
4084	Ayala	Trujillo	Hilda Teresa	VI	Zumpahuacán	San Mateo	Recartilla	02-oct-17	Textiles
4085	Álvarez	Gómez	Teresa	II	Ixtlahuaca	La Concepción de los Baños	Recartilla	10-oct-17	Textiles
4086	Segundo	Sánchez	Angélica	II	Ixtlahuaca	La Concepción de los Baños	Recartilla	02-oct-17	Textiles
4087	Carrasco	Cuevas	Pascuala	VII	Tiangustenco	Guadalupe Yancuictlalpán	Recartilla	02-oct-17	Textiles
4088	Mendoza	Lopez	Honoría	II	Ixtlahuaca	La Concepción de los Baños	Recartilla	30-oct-17	Textiles
4089	Solano	Álvarez	Narciso	XIII	San Antonio la Isla	San Lucas Tepemajalco	Recartilla	02-oct-17	Madera
4090	Lopez	Romero	Maricela	II	El Oro	Agua Escondida	Recartilla	06-oct-17	Metalistería
4091	Medina	Salgado	Bonfilia	VI	Zumpahuacán	La Ascención	Recartilla	02-oct-17	Textiles
4092	Navarrete	Parrales	Sergio	II	El Oro	Aquiles Serdán	Recartilla	06-oct-17	Varios
4093	Martínez	Gómez	Agustina	XIII	Toluca	Jicaltepec Autopan	Recartilla	02-oct-17	Fibras Vegetales
4094	Salgado	Ramírez	Josefina	XV	Donato Guerra	San Juan Xoconusco	Recartilla	02-oct-17	Fibras Vegetales
4095	Procopio	Domínguez	Adilenia	XV	Donato Guerra	San Juan Xoconusco	Recartilla	02-oct-17	Fibras Vegetales

030903010101

ANEXO 66
IIFAEM

CREDENCIALIZACIÓN DE ARTESANOS

No.	Apellido Paterno	Apellido Materno	Nombre (S)	Región	Municipio	Localidad	Descripción	Mes	Rama Artesanal
4096	Marín	Marcelino	María Natividad	XV	Donato Guerra	El Capulín	Recartilla	02-oct-17	Fibras Vegetales
4097	González	Cruz	Eloy	XV	Donato Guerra	San Juan Xoconusco	Recartilla	02-oct-17	Fibras Vegetales
4098	Solis	Sánchez	Consuelo	XV	Donato Guerra	San Juan Xoconusco	Recartilla	02-oct-17	Fibras Vegetales
4099	González	García	Abundio	XIII	San Antonio la Isla	San Lucas Tepemajalco	Recartilla	02-oct-17	Madera
4100	Garduño	Medrano	Maribel	XIII	Toluca	Jicaltepec Autopan	Recartilla	02-oct-17	Fibras Vegetales
4101	Hernández	Lopez	Aniceto	II	Ixtlahuaca	La Concepción de los Baños	Recartilla	26-oct-17	Textiles
4102	González	Cruz	Juana	XIII	Toluca	Jicaltepec Autopan	Recartilla	02-oct-17	Fibras Vegetales
4103	Castro	Estrada	Eymard	XIII	San Antonio la Isla	Centro	Recartilla	02-oct-17	Madera
4104	Velázquez	Rodríguez	José Asunción	IV	Cuautitlán Izcalli	La Piedad	Recartilla	02-oct-17	Varios
4105	Sánchez	Carmona	María Concepción	XV	Donato Guerra	San Juan Xoconusco	Recartilla	02-oct-17	Fibras Vegetales
4106	Molina	González	Adriana	XIII	Toluca	San Cristóbal Huichochitlán	Recartilla	02-oct-17	Fibras Vegetales
4107	Jiménez	Lopez	Lucina	II	Ixtlahuaca	San Cristóbal de los Baños	Recartilla	02-oct-17	Textiles
4108	Genaro	Antonio	Eligio	II	Ixtlahuaca	La Concepción de los Baños	Recartilla	04-oct-17	Textiles
4109	Ángeles	Antonio	Elsa	II	Ixtlahuaca	La Concepción de los Baños	Recartilla	04-oct-17	Textiles
4110	Martínez	Ventura	Silvia	II	Ixtlahuaca	Ejido 20 de Noviembre	Recartilla	06-oct-17	Textiles
4111	Martínez	Martínez	Catalina	XIII	Almoleya de Juárez	Santiaguito Tlalcalcali	Recartilla	02-oct-17	Alfarería y Cerámica
4112	Velázquez	De Jesús	Olga	XV	Donato Guerra	El Capulín	Recartilla	02-oct-17	Fibras Vegetales
4113	Lopez	Cruz	Bertha Martiniana	VII	Xonacatlán	Centro	Recartilla	02-oct-17	Madera
4114	Pérez	Morales	Jessica Joselin	II	El Oro	Aquiles Serdán	Recartilla	06-oct-17	Metalistería

030903010101

ANEXO 66
IIFAEM

CREDENCIALIZACIÓN DE ARTESANOS

No.	Apellido Paterno	Apellido Materno	Nombre (S)	Región	Municipio	Localidad	Descripción	Mes	Rama Artesanal
4115	Lopez	Velázquez	Marina	II	El Oro	La Esperanza	Recartilla	02-oct-17	Confitería
4116	Flores	Jerónimo	Lourdes	VII	Jiquipilco	Buenos Aires	Recartilla	02-oct-17	Textiles
4117	Gutierrez	Flores	Ulises	XIII	San Antonio la Isla	Centro	Recartilla	02-oct-17	Madera
4118	Millán	Nieto	Margarita Martha	VI	Zumpahuacán	Guadalupe Ahuacatlán	Recartilla	02-oct-17	Textiles
4119	Lopez	Flores	Bernarda	VI	Zumpahuacán	San Pablo Tejalpa	Recartilla	02-oct-17	Textiles
4120	Flores	Millán	Nicolasa María	VI	Zumpahuacán	Santa Catarina	Recartilla	02-oct-17	Textiles
4121	Sánchez	Tapia	María Isabel	II	San Felipe del Progreso	Plateros	Recartilla	02-oct-17	Orfebrería y Joyería
4122	Gutierrez	Flores	Marco Antonio	XIII	San Antonio la Isla	Centro	Recartilla	02-oct-17	Madera
4123	Martínez	González	Imelda	XV	Villa de Allende	San Felipe Santiago	Recartilla	05-oct-17	Textiles
4124	Piña	Martínez	Maribel	XV	Villa de Allende	San Felipe Santiago	Recartilla	05-oct-17	Textiles
4125	González	Solís	José Daniel	XV	Donato Guerra	San Juan Xoconusco	Recartilla	02-oct-17	Fibras Vegetales
4126	Bacilio	Mondragón	Yolanda	XV	Donato Guerra	San Juan Xoconusco	Recartilla	02-oct-17	Fibras Vegetales
4127	Bacilio	Mondragón	Socorro	XV	Donato Guerra	San Juan Xoconusco	Recartilla	02-oct-17	Fibras Vegetales
4128	Morales	Mendoza	Maximiliano	II	Ixtlahuaca	La Concepción de los Baños	Recartilla	10-oct-17	Textiles
4129	De La Cruz	Amaro	Ana María	II	Atacomulco	Centro	Recartilla	02-oct-17	Textiles
4130	Lopez	Hernández	Luis	II	Ixtlahuaca	La Concepción de los Baños	Recartilla	10-oct-17	Textiles
4131	García	Martínez	Juan	V	San Martín de las Pirámides	San Martín	Recartilla	16-oct-17	Alfarería y Cerámica
4132	Ramirez	Gómez	Benito	V	Teotihuacán	San Francisco Mazapa	Recartilla	02-oct-17	Lapidaria y Cantera
4133	Torres	Arévalo	Juan Manuel	XIII	San Antonio la Isla	Centro	Recartilla	01-oct-17	Madera

030903010101

ANEXO 66
IIFAEM

CREDENCIALIZACIÓN DE ARTESANOS

No.	Apellido Paterno	Apellido Materno	Nombre (S)	Región	Municipio	Localidad	Descripción	Mes	Rama Artesanal
4134	Esteban	José	Germán	VII	Otzolotepec	San Mateo Capulhuac	Recartilla	02-oct-17	Fibras Vegetales
4135	Estrada	Molina	Guillermo	XIII	San Antonio la Isla	Centro	Recartilla	02-oct-17	Madera
4136	Lopez	Espejel	Margarito	XI	Texcoco	Santa Cruz de Arriba	Recartilla	30-oct-17	Alfarería y Cerámica
4137	Cenovio	Calixto	Cleotilde	XV	Villa de Allende	San Felipe Santiago	Recartilla	03-oct-17	Textiles
4138	Escalona	Flores	Gloria	VII	Jiquipilco	San Felipe Santiago	Recartilla	02-oct-17	Confitería
4139	Magno	Reyes	Félix	XIII	Toluca	Cacalomacán	Recartilla	02-oct-17	Madera
4140	Salinas	Flores	Natividad Dolores	VI	Zumpahuacán	San Pablo Tejalpa	Recartilla	02-oct-17	Textiles
4141	Flores	Millán	Teófila Margarita	VI	Zumpahuacán	Santa Catarina	Recartilla	03-oct-17	Textiles
4142	Rayón	Millán	Josefina Gregoria	VI	Zumpahuacán	San Pablo Tejalpa	Recartilla	02-oct-17	Textiles
4143	Cruz	Maximiliano	Florentina	II	Atlacomulco	San Juan de los Jarros	Recartilla	02-oct-17	Textiles
4144	Reyes	Antonio	María Juana Ricarda	XV	Donato Guerra	San Simón de la laguna	Recartilla	02-oct-17	Textiles
4145	Flores	Velasco	María Berta	XI	Chiconcuac	San Pedro	Recartilla	13-oct-17	Textiles
4146	Rojas	Ventolero	Rosa	XIII	Zinacantepec	San Antonio Acahualco	Recartilla	16-oct-17	Madera
4147	Alarcón	Ortiz	Gloria	VII	Tianguistenco	Guadalupe Yancuictlalpán	Recartilla	02-oct-17	Textiles
4148	Valencia	Rivero	Gloria	V	Acolman	Centro	Recartilla	20-oct-17	Papelería y Cartonería
4149	Rojas	Vázquez	Sergio	XIII	Tenango del Valle	El Carrizal	Recartilla	17-oct-17	Madera
4150	Acevedo	Gil	Teresa	XV	Donato Guerra	San Juan Xoconusco	Recartilla	02-oct-17	Fibras Vegetales
4151	Solano	Segura	Benita Carmela	VI	Tenancingo	San Nicolás	Recartilla	02-oct-17	Textiles
4152	Solano	Segura	Clemencia	VI	Tenancingo	San Nicolás	Recartilla	02-oct-17	Textiles

030903010101

ANEXO 66
IIFAEM

CREDENCIALIZACIÓN DE ARTESANOS

No.	Apellido Paterno	Apellido Materno	Nombre (S)	Región	Municipio	Localidad	Descripción	Mes	Rama Artesanal
4153	Millán	Torres	Leonor	VI	Tenancingo	San Nicolás	Recartilla	02-oct-17	Textiles
4154	Cuellar	Fuentes	Agripina Alicia	VI	Zumpahuacán	Santa Ana	Recartilla	02-oct-17	Textiles
4155	Nieto	Olvera	Esmeralda	VI	Tenancingo	San Nicolás	Recartilla	02-oct-17	Textiles
4156	Suarez	Juárez	Flor María	VI	Zumpahuacán	San Antonio Guadalupe	Recartilla	02-oct-17	Textiles
4157	Juárez	Vásquez	Carolina	VI	Zumpahuacán	San Antonio Guadalupe	Recartilla	02-oct-17	Textiles
4158	Díaz	García	Marcela	VI	Zumpahuacán	San Antonio Guadalupe	Recartilla	02-oct-17	Textiles
4159	González	Hernández	José Daniel	II	El Oro	La Esperanza	Recartilla	02-oct-17	Confitería
4160	Rangel	Lopez	Cinthia	II	El Oro	Agua Escondida	Recartilla	06-oct-17	Metalistería
4161	Zariñan	Alanís	Mario Alberto	IV	Villa del Carbón	Centro	Recartilla	01-oct-17	Talabartería
4162	González	Ortega	Resalió	V	Teotihuacán	San Sebastián Xolalpan	Recartilla	02-oct-17	Alfarería y Cerámica
4163	Medina	Vásquez	Antonia María	VI	Zumpahuacán	Ascención	Recartilla	02-oct-17	Textiles
4164	Medina	Arias	Gregoria	VI	Zumpahuacán	La Ascención	Recartilla	02-oct-17	Textiles
4165	Ortega	González	María Cirila Gregoria	XIII	Toluca	San Cristóbal Huichochitlán	Recartilla	02-oct-17	Fibras Vegetales
4166	Jálate	Cabrera	Velia	II	Atacomulco	Diximoxi	Recartilla	02-oct-17	Textiles
4167	Rodríguez	Onofre	Antelmo	II	Temascalcingo	San Juanico Centro	Recartilla	02-oct-17	Alfarería y Cerámica
4168	Dorasco	Benítez	Félix	VII	Tianguistenco	Guadalupe Yancuictlalpán	Recartilla	02-oct-17	Textiles
4169	Maximiliano	Huitron	Erika	I	Ozumba	Del Coyote	Recartilla	02-oct-17	Fibras Vegetales
4170	Domínguez	Gil	Marina	XV	Donato Guerra	San Juan Xoconusco	Recartilla	02-oct-17	Fibras Vegetales
4171	González	Arias	Rosa Elvía	XV	Villa de Allende	San Felipe Santiago	Recartilla	05-oct-17	Textiles

CREDENCIALIZACIÓN DE ARTESANOS

No.	Apellido Paterno	Apellido Materno	Nombre (S)	Región	Municipio	Localidad	Descripción	Mes	Rama Artesanal
4172	Jacinto	Castillo	Juana	VII	Jiquipilco	Parte Alta	Recartilla	02-oct-17	Textiles
4173	Ortiz	Tapia	Marcos Adrián	V	Tecamac	Fraccionamiento Sierra Hermosa	Recartilla	24-oct-17	Herrería Artística
4174	González	García	Macrina	XIII	San Antonio la Isla	Centro	Recartilla	02-oct-17	Madera
4175	Antonio	Morales	Ignacio	II	Ixtlahuaca	La Concepción de los Baños	Recartilla	02-oct-17	Textiles
4176	Casanova	Arellano	Tomasa Tita	VI	Zumpahuacán	La Ascensión	Recartilla	02-oct-17	Textiles
4177	Romero	Landon	Delfino	XI	Chiconcuac	Barrio San Pedro	Recartilla	13-oct-17	Textiles
4178	Rivas	Zarco	Wenceslao	XIII	Toluca	Rancho Maya	Recartilla	30-oct-17	Confitería
4179	Zarco	Rivas	Luis Enrique	XIII	Toluca	Las Margaritas	Recartilla	26-oct-17	Confitería
4180	Carmona	Arias	Carolina	I	Juchitepec	Juchi	Recartilla	02-oct-17	Fibras Vegetales
4181	Linares	Mejía	Carlos	VII	Xonacatlán	Centro	Recartilla	02-oct-17	Madera
4182	Nieto	Chávez	Elvira	XV	Donato Guerra	San Juan Xoconusco	Recartilla	02-oct-17	Fibras Vegetales
4183	Pérez	De Jesús	Luis	XIII	Toluca	Jicaltepec	Recartilla	02-oct-17	Lapidaría y Cantera
4184	Moreno	Andrés	David	II	Ixtlahuaca	La Concepción de los Baños	Recartilla	02-oct-17	Textiles
4185	De Jesús	Ramirez	Juana María	II	Temascalcingo	Santiago Coachochitlan	Recartilla	23-oct-17	Textiles
4186	Cruz	Sánchez	Teresa	II	San Felipe del Progreso	Palmillas	Recartilla	02-oct-17	Orfebrería y Joyería
4187	Manuel	Victoria	Virginia	XV	Donato Guerra	San Simón de la laguna	Recartilla	02-oct-17	Textiles
4188	Soriano	Pérez	Marcial	VII	Tianguistenco	Guadalupe Yancuictlalpán	Recartilla	09-oct-17	Textiles
4189	Catzoli	Arzate	Felipa	VII	Tianguistenco	Guadalupe Yancuictlalpán	Recartilla	04-oct-17	Textiles
4190	Lucas	Vicente	Bibiana	XV	Donato Guerra	San Simón de la laguna	Recartilla	02-oct-17	Textiles

030903010101

ANEXO 66
IIFAEM

CREDENCIALIZACIÓN DE ARTESANOS

No.	Apellido Paterno	Apellido Materno	Nombre (S)	Región	Municipio	Localidad	Descripción	Mes	Rama Artesanal
4191	Talavera	Casas	María Cristina	VII	Tianguistenco	Guadalupe Yancuictlalpán	Recartilla	04-oct-17	Textiles
4192	Hernández	Juárez	Luis Emilio	VII	Tianguistenco	Guadalupe Yancuictlalpán	Recartilla	06-oct-17	Textiles
4193	Hernández	Hernández	Berenice	VII	Tianguistenco	Guadalupe Yancuictlalpán	Recartilla	09-oct-17	Textiles
4194	Soriano	Medina	Josefina	VII	Tianguistenco	Guadalupe Yancuictlalpán	Recartilla	06-oct-17	Textiles
4195	Hernández	Juárez	Estela	VII	Tianguistenco	Guadalupe Yancuictlalpán	Recartilla	06-oct-17	Textiles
4196	Segundo	Martínez	Adán	XV	Villa Victoria	Cuadrilla Vieja	Recartilla	25-oct-17	Madera
4197	Santiago	Epifanio	Aurora	XV	Donato Guerra	San Simón de la laguna	Recartilla	11-oct-17	Textiles
4198	Sánchez	Piña	María Guadalupe	XV	Donato Guerra	San Juan Xoconusco	Recartilla	02-oct-17	Fibras Vegetales
4199	Soriano	González	ArMando	VII	Tianguistenco	Guadalupe Yancuictlalpán	Recartilla	02-oct-17	Textiles
4200	Romero	Ramirez	Mauricio	XIII	Toluca	San Diego de Los Padres Secc. 5b	Recartilla	02-oct-17	Herrería Artística
4201	Gómez	Godínez	Mario Martín	V	Ecatepec	Ciudad Azteca 1a. Sección	Recartilla	02-oct-17	Vidrio
4202	Romero	Linares	Bonifacio	XIII	Toluca	Cacalomacán	Recartilla	05-oct-17	Metalistería
4203	Juárez	Lopez	Margarita	VII	Tianguistenco	Guadalupe Yancuictlalpán	Recartilla	02-oct-17	Textiles
4204	Jiménez	Gaytán	José Lino Honorio	XV	Valle de Bravo	El Calvario	Recartilla	02-oct-17	Alfarería y Cerámica
4205	Antonio	Ángeles	Mónica Bernabé	II	Ixtlahuaca	Ejido 20 de Noviembre	Recartilla	06-oct-17	Textiles
4206	Irineo	Lopez	Petra	II	Ixtlahuaca	La Concepción de los Baños	Recartilla	27-oct-17	Textiles
4207	De La Cruz	Sánchez	Vicenta	II	Ixtlahuaca	La Concepción de los Baños	Recartilla	27-oct-17	Textiles
4208	Antonio	Cruz	Irais	II	Ixtlahuaca	La Concepción de los Baños	Recartilla	27-oct-17	Textiles
4209	Lopez	ToMas	Lizbeth	II	Ixtlahuaca	La Concepción de los Baños	Recartilla	27-oct-17	Textiles

030903010101

ANEXO 66
IIFAEM

CREDENCIALIZACIÓN DE ARTESANOS

No.	Apellido Paterno	Apellido Materno	Nombre (S)	Región	Municipio	Localidad	Descripción	Mes	Rama Artesanal
4210	Fermin	Reyes	Marisol	II	Ixtlahuaca	La Concepción de los Baños	Recartilla	27-oct-17	Textiles
4211	Moreno	Vázquez	Yazmin	II	Ixtlahuaca	La Concepción de los Baños	Recartilla	27-oct-17	Textiles
4212	Moreno	Vázquez	Haismani	II	Ixtlahuaca	La Concepción de los Baños	Recartilla	27-oct-17	Textiles
4213	Antonio	Cruz	José Luis	II	Ixtlahuaca	La Concepción de los Baños	Recartilla	27-oct-17	Textiles
4214	Jiménez	Guzmán	José Luis	XIII	Toluca	Centro	Recartilla	02-oct-17	Varios
4215	Navarrete	Parrales	Griselle Yran	II	El Oro	Aquiles Serdán	Recartilla	06-oct-17	Varios
4216	Rodríguez	Delgado	Juan José	II	El Oro	Aquiles Serdán	Recartilla	06-oct-17	Varios
4217	Navarrete	Parrales	Yadira	II	El Oro	Aquiles Serdán	Recartilla	06-oct-17	Varios
4218	Parrales	Moreno	Rita	II	El Oro	Aquiles Serdán	Recartilla	06-oct-17	Varios
4219	Hernández	Núñez	María Angélica	II	El Oro	Centro	Recartilla	11-oct-17	Fibras
4220	Montero	Flores	Maricarmen	VI	Zumpahuacán	Santa Catarina	Recartilla	02-oct-17	Vegetales Textiles
4221	Reséndiz	Martínez	Catalina	IV	Cuautitlán Izcalli	Mirador de Santa Rosa	Recartilla	02-oct-17	Metalisteria
4222	Barrera	Nava	Jesús	IV	Villa del Carbón	Centro	Recartilla	01-oct-17	Talabarteria
4223	Martínez	Reyes	Laura	XV	Villa de Allende	San Felipe Santiago	Recartilla	05-oct-17	Textiles
4224	Hernández	Ibarra	Angelina	XIII	Metepac	La Pilita	Recartilla	02-oct-17	Fibras
4225	Nieto	Mérida	Dulce Rosario	VI	Zumpahuacán	La Cabecera	Recartilla	02-oct-17	Vegetales Textiles
4226	Martínez	Reyes	Vianey	XV	Villa de Allende	San Felipe Santiago	Recartilla	04-oct-17	Textiles
4227	Flores	Vázquez	María Nieves	XV	Villa de Allende	San Felipe Santiago	Recartilla	04-oct-17	Textiles
4228	Velázquez	Tranquilino	Alejandra	II	Ixtlahuaca	San Pedro de los Baños	Recartilla	18-oct-17	Textiles

030903010101

ANEXO 66
IIFAEM

CREDENCIALIZACIÓN DE ARTESANOS

No.	Apellido Paterno	Apellido Materno	Nombre (S)	Región	Municipio	Localidad	Descripción	Mes	Rama Artesanal
4229	Cruz	Cordero	Maribel	VII	Lerma	San Miguel Ameyalco	Recartilla	02-oct-17	Textiles
4230	Osorio	Ballesteros	Sabino	VII	Lerma	San Pedro Tultepec	Recartilla	02-oct-17	Fibras Vegetales
4231	Martínez	Fernández	Reyna	XIII	Metepec	Barrio de Coaxutenco	Recartilla	02-oct-17	Alfarería y Cerámica
4232	Ángeles	Rodríguez	Isaac	II	Ixtlahuaca	Jalpa de los Baños	Recartilla	26-oct-17	Textiles
4233	Guadalupe	Filomeno	Daniela	XV	Donato Guerra	San Simón de la laguna	Recartilla	02-oct-17	Textiles
4234	Sandoval	Martínez	Emelia Karina	V	Teotihuacán	Santa María Coatlán	Recartilla	02-oct-17	Lapidaría y Cantera
4235	Cortes	González	María de Lourdes	VII	Tianguistenco	San José Mezapa	Recartilla	02-oct-17	Textiles
4236	Nieto	Vásquez	Rocío	VI	Zumpahuacán	Santa Catarina	Recartilla	02-oct-17	Textiles
4237	Acosta	Álvarez	Apolonia	VI	Zumpahuacán	San Miguel Actiopa	Recartilla	02-oct-17	Textiles
4238	Olivares	Millán	María Susana	VI	Zumpahuacán	San Pablo Tejalpa	Recartilla	02-oct-17	Textiles
4239	Álvarez	Acosta	María Alberta	VI	Zumpahuacán	San Miguel Actiopa	Recartilla	02-oct-17	Textiles
4240	Álvarez	Tapia	María Silvia	VI	Zumpahuacán	San Pablo Tejalpa	Recartilla	02-oct-17	Textiles
4241	Álvarez	Tapia	Susana Clara	VI	Zumpahuacán	San Pablo Tejalpa	Recartilla	02-oct-17	Textiles
4242	Álvarez	Tapia	Anita	VI	Zumpahuacán	San Pablo Tejalpa	Recartilla	02-oct-17	Textiles
4243	Vásquez	Velásquez	Francisca Elogia	VI	Zumpahuacán	San Pablo Tejalpa	Recartilla	02-oct-17	Textiles
4244	Bernal	Méndez	Ángel	VI	Ixtapan de la Sal	TecoMatepec	Recartilla	02-oct-17	Alfarería y Cerámica
4245	Tavares	Ramírez	María Antonia	XIII	Toluca	Santa Cruz Atzacapotzaltongo	Recartilla	02-oct-17	Varios
4246	Lopez	Bringas	Víctor Hermilo	VI	Tenancingo	Centro	Recartilla	02-oct-17	Textiles
4247	Cayetano	Francisco	Francisco	II	Ixtlahuaca	San Cristóbal de los Baños	Recartilla	02-oct-17	Textiles

030903010101

ANEXO 66
IIFAEM

CREDENCIALIZACIÓN DE ARTESANOS

No.	Apellido Paterno	Apellido Materno	Nombre (S)	Región	Municipio	Localidad	Descripción	Mes	Rama Artesanal
4248	Máximo	Lopez	Felisa	II	Ixtlahuaca	La Concepción de los Baños	Recartilla	02-oct-17	Textiles
4249	Soto	Chávez	Luis Felipe	XIII	Toluca	Independencia	Recartilla	02-oct-17	Madera
4250	Ángeles	Antonio	Juana	II	Ixtlahuaca	San Francisco del Río	Recartilla	20-oct-17	Textiles
4251	Ángeles	Segundo	María Hilaria	II	Ixtlahuaca	San Francisco del Río	Recartilla	24-oct-17	Textiles
4252	Florentino	Mendoza	Emiliana	II	Ixtlahuaca	San Francisco del Río	Recartilla	24-oct-17	Textiles
4253	Calvo	Elvirez	Verónica	VI	Zumpahuacán	San Mateo	Recartilla	02-oct-17	Textiles
4254	Sandoval	Gómez	Carlos	V	Teotihuacán	Santa María Coatlán	Recartilla	02-oct-17	Lapidaría y Cantera
4255	Martínez	Oliva	Gervasio David	V	Teotihuacán	San Francisco Mazapa	Recartilla	02-oct-17	Lapidaría y Cantera
4256	Ramírez	Sánchez	Griselda	V	Teotihuacán	Centro	Recartilla	02-oct-17	Lapidaría y Cantera
4257	Flores	Núñez	Nayeli Iratzení	VII	Tianguistenco	San José Mezapa	Recartilla	02-oct-17	Textiles
4258	Martínez	Rivera	Margarita	VII	Tianguistenco	San José Mezapa	Recartilla	02-oct-17	Textiles
4259	Vázquez	José	Bonifacio Urbano	II	Ixtlahuaca	La Concepción de los Baños	Recartilla	27-oct-17	Textiles
4260	Fermin	Reyes	Maribel	II	Ixtlahuaca	La Concepción de los Baños	Recartilla	27-oct-17	Textiles
4261	Hernández	Aranda	Emmanuel Genaro	II	Ixtlahuaca	La Concepción de los Baños	Recartilla	27-oct-17	Textiles
4262	Vázquez	Mendoza	Jennifer	II	Ixtlahuaca	La Concepción de los Baños	Recartilla	27-oct-17	Textiles
4263	Sánchez	Aguirre	Oscar Alejandro	XI	Chiconcuac	San Miguel	Recartilla	13-oct-17	Textiles
4264	Alarcón	Benítez	Carmen	VII	Tianguistenco	Guadalupe Yancuictlalpán	Recartilla	02-oct-17	Textiles
4265	Catzoli	Juárez	Gabriela	VII	Tianguistenco	Guadalupe Yancuictlalpán	Recartilla	01-oct-17	Textiles
4266	Medrano	Valdez	Anastasia	XIII	Toluca	Jicaltepec Autopan	Recartilla	02-oct-17	Fibras Vegetales

030903010101

ANEXO 66
IIFAEM

CREDENCIALIZACIÓN DE ARTESANOS

No.	Apellido Paterno	Apellido Materno	Nombre (S)	Región	Municipio	Localidad	Descripción	Mes	Rama Artesanal
4267	Hernández	Soriano	Luis Miguel	VII	Tianguistenco	Guadalupe Yancuictlalpán	Recartilla	06-oct-17	Textiles
4268	Lopez	Pérez	Primitiva María Alberta	VII	Tianguistenco	Guadalupe Yancuictlalpán	Recartilla	02-oct-17	Textiles
4269	Soriano	González	Teresa	VII	Tianguistenco	Guadalupe Yancuictlalpán	Recartilla	02-oct-17	Textiles
4270	Lopez	Martínez	Fidencio	II	Ixtlahuaca	La Concepción de los Baños	Recartilla	10-oct-17	Textiles
4271	Ángeles	Isidro	Aurora	II	Ixtlahuaca	Jalpa de los Baños	Recartilla	27-oct-17	Textiles
4272	Ángeles	Isidro	J Concepción	II	Ixtlahuaca	Jalpa de los Baños	Recartilla	02-oct-17	Textiles
4273	Ángeles	Aguilar	Paulino	II	Ixtlahuaca	Jalpa de los Baños	Recartilla	02-oct-17	Textiles
4274	Antonio	Jiménez	Francisca	II	Ixtlahuaca	La Concepción de los Baños	Recartilla	25-oct-17	Textiles
4275	Antonio	Ángeles	Josué	II	Ixtlahuaca	La Concepción de los Baños	Recartilla	15-oct-17	Textiles
4276	Mateo	Avendaño	Beatriz	II	Ixtlahuaca	La Concepción de los Baños	Recartilla	15-oct-17	Textiles
4277	Lopez	Felipe	Ma. Inés	II	Ixtlahuaca	La Concepción de los Baños	Recartilla	17-oct-17	Textiles
4278	Lopez	Mendoza	Elia	II	Ixtlahuaca	La Concepción de los Baños	Recartilla	16-oct-17	Textiles
4279	Antonio	Ángeles	Sergio	II	Ixtlahuaca	La Concepción de los Baños	Recartilla	10-oct-17	Textiles
4280	Antonio	Gómez	Petra	II	Ixtlahuaca	La Concepción de los Baños	Recartilla	15-oct-17	Textiles
4281	Jiménez	Lopez	Gaudencio	II	Ixtlahuaca	La Concepción de los Baños	Recartilla	06-oct-17	Textiles
4282	Tomas	Nicolás	Gregoria	II	Ixtlahuaca	La Concepción de los Baños	Recartilla	06-oct-17	Textiles
4283	Mendoza	Gómez	Ramón	II	Ixtlahuaca	La Concepción de los Baños	Recartilla	15-oct-17	Textiles
4284	Lopez	Demetrio	Demetria	II	Ixtlahuaca	La Concepción de los Baños	Recartilla	15-oct-17	Textiles
4285	Alba	Becerril	Justino	II	Ixtlahuaca	La Concepción de los Baños	Recartilla	17-oct-17	Textiles

030903010101

ANEXO 66
IIFAEM

CREDENCIALIZACIÓN DE ARTESANOS

No.	Apellido Paterno	Apellido Materno	Nombre (S)	Región	Municipio	Localidad	Descripción	Mes	Rama Artesanal
4286	Francisco	Mendoza	Lidia	II	Ixtlahuaca	La Concepción de los Baños	Recartilla	19-oct-17	Textiles
4287	Lopez	Rivera	Gloria	VII	Tianguistenco	Guadalupe Yancuictlalpán	Recartilla	16-oct-17	Textiles
4288	Riovalle	Hernández	Graciela	VII	Tianguistenco	Guadalupe Yancuictlalpán	Recartilla	09-oct-17	Textiles
4289	Hernández	Hernández	Viridiana	VII	Tianguistenco	Guadalupe Yancuictlalpán	Recartilla	09-oct-17	Textiles
4290	Hernández	Soriano	Montserrat	VII	Tianguistenco	Guadalupe Yancuictlalpán	Recartilla	06-oct-17	Textiles
4291	Hernández	Charo	Guillermina	XIII	Toluca	San Mateo Oztacatipan	Recartilla	04-oct-17	Lapidaria y Cantera
4292	Verona	Juárez	Andrés	VII	Tianguistenco	Guadalupe Yancuictlalpán	Recartilla	02-oct-17	Textiles
4293	Verona	Casas	Andrés	VII	Tianguistenco	Guadalupe Yancuictlalpán	Recartilla	02-oct-17	Textiles
4294	Antonio	Ángeles	Cecilia	II	Ixtlahuaca	Ejido 20 de Noviembre	Recartilla	04-oct-17	Textiles
4295	González	Cruz	Eustolia	II	Ixtlahuaca	La Concepción de los Baños	Recartilla	02-oct-17	Textiles
4296	Mendoza	Morales	Gabriela	II	Ixtlahuaca	Ejido 20 de Noviembre	Recartilla	06-oct-17	Textiles
4297	Ángeles	Cruz	Fortunata	II	Ixtlahuaca	Ejido 20 de Noviembre	Recartilla	04-oct-17	Textiles
4298	Antonio	Ángeles	Marciala	II	Ixtlahuaca	Ejido 20 de Noviembre	Recartilla	06-oct-17	Textiles
4299	Fabián	Mendoza	Cruz	II	Ixtlahuaca	La Concepción de los Baños	Recartilla	04-oct-17	Textiles
4300	Sotelo	Antonio	Clemente	II	Ixtlahuaca	La Concepción de los Baños	Recartilla	04-oct-17	Textiles
4301	Lopez	Hernández	Felipe Máximo	II	Ixtlahuaca	La Concepción de los Baños	Recartilla	10-oct-17	Textiles
4302	Martínez	Inés	Elizabeth	II	Ixtlahuaca	La Concepción de los Baños	Recartilla	05-oct-17	Textiles
4303	Antonio	Isidro	Lidia	II	Ixtlahuaca	La Concepción de los Baños	Recartilla	05-oct-17	Textiles
4304	Mendoza	Chávez	Elvira	II	Ixtlahuaca	La Concepción de los Baños	Recartilla	02-oct-17	Textiles

030903010101

ANEXO 66
IIFAEM

CREDENCIALIZACIÓN DE ARTESANOS

No.	Apellido Paterno	Apellido Materno	Nombre (S)	Región	Municipio	Localidad	Descripción	Mes	Rama Artesanal
4305	Marcial	Antonio	Joel	II	Ixtlahuaca	La Concepción de los Baños	Recartilla	25-oct-17	Textiles
4306	Chávez	Andrés	Ignacia	II	Ixtlahuaca	La Concepción de los Baños	Recartilla	02-oct-17	Textiles
4307	Mendoza	Sebastián	Juan	II	Ixtlahuaca	La Concepción de los Baños	Recartilla	02-oct-17	Textiles
4308	Martínez	Reyes	Berenice	II	Ixtlahuaca	La Concepción de los Baños	Recartilla	25-oct-17	Textiles
4309	Ferra	González	Adriana	VII	Tiangustenco	Guadalupe Yancuictlalpán	Recartilla	06-oct-17	Textiles
4310	Aguilar	De la Luz	Elizabeth	II	Ixtlahuaca	La Concepción de los Baños	Recartilla	03-oct-17	Textiles
4311	Gómez	Mendoza	Leonardo	II	Ixtlahuaca	La Concepción de los Baños	Recartilla	10-oct-17	Textiles
4312	Mendoza	Ángeles	María de la Luz	II	Ixtlahuaca	La Concepción de los Baños	Recartilla	02-oct-17	Textiles
4313	Mendoza	Ángeles	Aurelio	II	Ixtlahuaca	La Concepción de los Baños	Recartilla	03-oct-17	Textiles
4314	Ángeles	Lopez	Julia	II	Ixtlahuaca	La Concepción de los Baños	Recartilla	10-oct-17	Textiles
4315	Fidel	Hernández	Eusebio	II	Ixtlahuaca	La Concepción de los Baños	Recartilla	15-oct-17	Textiles
4316	Fidel	González	Cesar	II	Ixtlahuaca	La Concepción de los Baños	Recartilla	25-oct-17	Textiles
4317	Epifanio	Sebastián	Miriam	II	Ixtlahuaca	La Concepción de los Baños	Recartilla	09-oct-17	Textiles
4318	Sebastián	Ruiz	María Juana	II	Ixtlahuaca	La Concepción de los Baños	Recartilla	09-oct-17	Textiles
4319	Bartolo	Fidel	Delfina	II	Ixtlahuaca	La Concepción de los Baños	Recartilla	02-oct-17	Textiles
4320	Fidel	Antonio	Norma	II	Ixtlahuaca	La Concepción de los Baños	Recartilla	09-oct-17	Textiles
4321	Doroteo	Ángeles	Zacarías	II	Ixtlahuaca	La Concepción de los Baños	Recartilla	23-oct-17	Textiles
4322	Cenobio	De la Luz	AMalia	II	Ixtlahuaca	La Concepción de los Baños	Recartilla	09-oct-17	Textiles
4323	Epifanio	Álvarez	Rafaela	II	Ixtlahuaca	La Concepción de los Baños	Recartilla	16-oct-17	Textiles

030903010101

ANEXO 66
IIFAEM

CREDENCIALIZACIÓN DE ARTESANOS

No.	Apellido Paterno	Apellido Materno	Nombre (S)	Región	Municipio	Localidad	Descripción	Mes	Rama Artesanal
4324	Cruz	Colín	Jorge	II	Ixtlahuaca	La Concepción de los Baños	Recartilla	16-oct-17	Textiles
4325	Colín	Cruz	Margarita	II	Ixtlahuaca	La Concepción de los Baños	Recartilla	10-oct-17	Textiles
4326	Doroteo	Ángeles	Román	II	Ixtlahuaca	La Concepción de los Baños	Recartilla	10-oct-17	Textiles
4327	Martínez	Antonio	María Bruna	II	Ixtlahuaca	La Concepción de los Baños	Recartilla	10-oct-17	Textiles
4328	Epifanio	Cruz	Pedro	II	Ixtlahuaca	La Concepción de los Baños	Recartilla	09-oct-17	Textiles
4329	Sebastián	Ruiz	Placida	II	Ixtlahuaca	La Concepción de los Baños	Recartilla	09-oct-17	Textiles
4330	Epifanio	Doroteo	Brigido Margarito	II	Ixtlahuaca	La Concepción de los Baños	Recartilla	09-oct-17	Textiles
4331	Fidel	Ángeles	Isidoro	II	Ixtlahuaca	La Concepción de los Baños	Recartilla	09-oct-17	Textiles
4332	Santiago	Flores	Guadalupe	II	Ixtlahuaca	La Concepción de los Baños	Recartilla	09-oct-17	Textiles
4333	Fidel	Ángeles	Adela	II	Ixtlahuaca	La Concepción de los Baños	Recartilla	09-oct-17	Textiles
4334	Cruz	Abraham	María Ascensión	II	Ixtlahuaca	La Concepción de los Baños	Recartilla	09-oct-17	Textiles
4335	Lopez	Felipe	Hipólito	II	Ixtlahuaca	La Concepción de los Baños	Recartilla	10-oct-17	Textiles
4336	Lopez	Mendoza	Rosa	II	Ixtlahuaca	La Concepción de los Baños	Recartilla	10-oct-17	Textiles
4337	Jiménez	Nicolás	IrMa	II	Ixtlahuaca	La Concepción de los Baños	Recartilla	10-oct-17	Textiles
4338	Lopez	Felipe	Martína	II	Ixtlahuaca	La Concepción de los Baños	Recartilla	17-oct-17	Textiles
4339	Isidro	Andrés	Gabino	II	Ixtlahuaca	La Concepción de los Baños	Recartilla	05-oct-17	Textiles
4340	Nicolás	Ángeles	Franco	II	Ixtlahuaca	La Concepción de los Baños	Recartilla	06-oct-17	Textiles
4341	Nicolás	Jiménez	Franco	II	Ixtlahuaca	La Concepción de los Baños	Recartilla	16-oct-17	Textiles
4342	González	Segundo	Juan	II	Ixtlahuaca	Jalpa de los Baños	Recartilla	02-oct-17	Textiles

030903010101

ANEXO 66
IIFAEM

CREDENCIALIZACIÓN DE ARTESANOS

No.	Apellido Paterno	Apellido Materno	Nombre (S)	Región	Municipio	Localidad	Descripción	Mes	Rama Artesanal
4343	Morales	De Jesús	Rosario	II	Ixtlahuaca	La Concepción de los Baños	Recartilla	15-oct-17	Textiles
4344	Jiménez	Ruiz	Patricia	II	Ixtlahuaca	La Concepción de los Baños	Recartilla	10-oct-17	Textiles
4345	Moreno	Cruz	Consuelo	II	Ixtlahuaca	La Concepción de los Baños	Recartilla	10-oct-17	Textiles
4346	Morales	González	Evelia	II	Ixtlahuaca	La Concepción de los Baños	Recartilla	10-oct-17	Textiles
4347	Gómez	Morales	Iván	II	Ixtlahuaca	La Concepción de los Baños	Recartilla	10-oct-17	Textiles
4348	Antonio	Mendoza	Margarita	II	Ixtlahuaca	La Concepción de los Baños	Recartilla	17-oct-17	Textiles
4349	Carbajal	Plata	Natividad	VII	Tianguistenco	Guadalupe Yancuictlalpán	Recartilla	12-oct-17	Textiles
4350	Lopez	Carbajal	Graciela	VII	Tianguistenco	Guadalupe Yancuictlalpán	Recartilla	12-oct-17	Textiles
4351	Carbajal	Plata	Graciela	VII	Tianguistenco	Guadalupe Yancuictlalpán	Recartilla	12-oct-17	Textiles
4352	Blancas	Rivera	Verónica	VII	Tianguistenco	Guadalupe Yancuictlalpán	Recartilla	23-oct-17	Textiles
4353	Mendoza	González	Braulio	II	Ixtlahuaca	La Concepción de los Baños	Recartilla	15-oct-17	Textiles
4354	Lopez	Mendoza	Jaime	II	Ixtlahuaca	La Concepción de los Baños	Recartilla	10-oct-17	Textiles
4355	Ángeles	Isidro	Marcelino	II	Ixtlahuaca	Jalpa de los Baños	Recartilla	26-oct-17	Textiles
4356	Mendoza	Antonio	Juana	II	Ixtlahuaca	La Concepción de los Baños	Recartilla	16-oct-17	Textiles
4357	Gómez	Mendoza	Cesárea	II	Ixtlahuaca	La Concepción de los Baños	Recartilla	13-oct-17	Textiles
4358	Vara	Álvaro	IrMa	VII	Tianguistenco	Guadalupe Yancuictlalpán	Recartilla	04-oct-17	Textiles
4359	Antonio	Fermín	Antonia	II	Ixtlahuaca	La Concepción de los Baños	Recartilla	26-oct-17	Textiles
4360	Antonio	Mendoza	ArMando	II	Ixtlahuaca	La Concepción de los Baños	Recartilla	26-oct-17	Textiles
4361	Antonio	Antonio	Juan Manuel	II	Ixtlahuaca	La Concepción de los Baños	Recartilla	26-oct-17	Textiles

CREDENCIALIZACIÓN DE ARTESANOS

No.	Apellido Paterno	Apellido Materno	Nombre (S)	Región	Municipio	Localidad	Descripción	Mes	Rama Artesanal
4362	Segundo	Jiménez	Olga Lidia	II	Ixtlahuaca	La Concepción de los Baños	Recartilla	26-oct-17	Textiles
4363	Hernández	Méndez	Mahite Gridelia	II	Ixtlahuaca	La Concepción de los Baños	Recartilla	26-oct-17	Textiles
4364	Hernández	Lopez	Gabriela	II	Ixtlahuaca	La Concepción de los Baños	Recartilla	26-oct-17	Textiles
4365	Antonio	Ángeles	María Fausta	II	Ixtlahuaca	La Concepción de los Baños	Recartilla	25-oct-17	Textiles
4366	Mendoza	Jiménez	Julián	II	Ixtlahuaca	La Concepción de los Baños	Recartilla	25-oct-17	Textiles
4367	Lopez	Becerril	María Magdalena	II	Ixtlahuaca	La Concepción de los Baños	Recartilla	26-oct-17	Textiles
4368	Torres	San Juan	Isidro	XIII	San Antonio la Isla	Centro	Recartilla	02-oct-17	Madera
4369	Eugenio	Mendoza	María	II	Ixtlahuaca	San Francisco del Río	Recartilla	30-oct-17	Textiles
4370	Maximiliano	Antonio	Tomasa	II	Ixtlahuaca	La Concepción de los Baños	Recartilla	27-oct-17	Textiles
4371	Becerra	Vázquez	María del Carmen	II	Ixtlahuaca	Jalpa de los Baños	Recartilla	17-oct-17	Textiles
4372	Jiménez	Hernández	Viridiana	II	Ixtlahuaca	La Concepción de los Baños	Recartilla	26-oct-17	Textiles
4373	Méndez	Rangel	María Guadalupe	II	Ixtlahuaca	La Concepción de los Baños	Recartilla	26-oct-17	Textiles
4374	Rosales	Vásquez	Inés Eugenia	VI	Zumpahuacán	La Ascensión	Recartilla	02-oct-17	Textiles
4375	Casanova	Arellano	Mariana Paula	VI	Zumpahuacán	La Ascensión	Recartilla	02-oct-17	Textiles
4376	Zarza	Araujo	Griselda	XV	Donato Guerra	San Juan Xoconusco	Recartilla	02-oct-17	Fibras Vegetales
4377	Mérida	Medina	María Esther	VI	Zumpahuacán	Santa Ana	Recartilla	02-oct-17	Textiles
4378	Silva	Gómez	Iliana	IV	Cuautitlán Izcalli	Infonavit Norte	Recartilla	02-oct-17	Textiles
4379	Serrano	Noyola	Teodora	VII	Tianguiestenco	Guadalupe Yancuictlalpán	Recartilla	02-oct-17	Textiles
4380	Mancilla	Casanova	Paulina Francisca	VI	Zumpahuacán	La Ascensión	Recartilla	02-oct-17	Textiles

030903010101

ANEXO 66
IIFAEM

CREDENCIALIZACIÓN DE ARTESANOS

No.	Apellido Paterno	Apellido Materno	Nombre (S)	Región	Municipio	Localidad	Descripción	Mes	Rama Artesanal
4381	Arias	Martínez	Petra Bárbara	VI	Zumpahuacán	La Ascensión	Recartilla	02-oct-17	Textiles
4382	Álvarez	Rosales	Luisa Reyna	VI	Zumpahuacán	San Pedro Guadalupe	Recartilla	02-oct-17	Textiles
4383	Lopez	Álvarez	Claudia	VI	Zumpahuacán	San Pedro Guadalupe	Recartilla	02-oct-17	Textiles
4384	Jiménez	De la Luz	Margarita	II	Ixtlahuaca	La Concepción de los Baños	Recartilla	03-oct-17	Textiles
4385	Lopez	Hernández	Hilario	II	Ixtlahuaca	La Concepción de los Baños	Recartilla	03-oct-17	Textiles
4386	Ángeles	Jiménez	Aurelia	II	Ixtlahuaca	La Concepción de los Baños	Recartilla	10-oct-17	Textiles
4387	Antonio	Gómez	Juan	II	Ixtlahuaca	La Concepción de los Baños	Recartilla	10-oct-17	Textiles
4388	Becerril	Gabriel	Lidia	II	Ixtlahuaca	La Concepción de los Baños	Recartilla	26-oct-17	Textiles
4389	Mendoza	Gómez	Janet	II	Ixtlahuaca	La Concepción de los Baños	Recartilla	19-oct-17	Textiles
4390	Hernández	Lopez	Juan	II	Ixtlahuaca	La Concepción de los Baños	Recartilla	02-oct-17	Textiles
4391	Mendoza	Antonio	Juana	II	Ixtlahuaca	La Concepción de los Baños	Recartilla	27-oct-17	Textiles
4392	Morales	Álvarez	Sofía	II	Ixtlahuaca	La Concepción de los Baños	Recartilla	10-oct-17	Textiles
4393	Mora	Escobar	Mónica Adriana	X	Tejupilco	Las Americas	Cartilla	01-nov-17	Textiles
4394	Álvarez	Reyes	Teresa	X	Tejupilco	Llano Grande	Cartilla	03-nov-17	Textiles
4395	Sánchez	Benítez	Carolina	X	Tejupilco	San José de la laguna	Cartilla	03-nov-17	Textiles
4396	Martínez	Olayo	Margarita	X	Tejupilco	Cuadrilla de Martínez	Cartilla	03-nov-17	Textiles
4397	Pacheco	Albeniz	Juan Arturo	V	Ecatepec	Jardines de Santa Clara	Cartilla	06-nov-17	Lapidaria y Cantera
4398	Caballero	Vázquez	María del Carmen	V	Tecamac	San Lucas Xolox	Cartilla	06-nov-17	Confitería
4399	Ramírez	García	Olga	I	Juchitepec	Juchi	Cartilla	07-nov-17	Fibras Vegetales

030903010101

ANEXO 66
IIFAEM

CREDENCIALIZACIÓN DE ARTESANOS

No.	Apellido Paterno	Apellido Materno	Nombre (S)	Región	Municipio	Localidad	Descripción	Mes	Rama Artesanal
4400	Castillo	Lopez	Graciela	I	Juchitepec	San Matías Cuijingo	Cartilla	07-nov-17	Metalistería
4401	Tomas	Vázquez	Margarita	II	Ixtlahuaca	La Concepción de los Baños	Cartilla	07-nov-17	Textiles
4402	Maya	Domínguez	Margarita	II	Ixtlahuaca	La Concepción de los Baños	Cartilla	07-nov-17	Textiles
4403	Fuentes	Marmolejo	Angélica María	II	Ixtlahuaca	La Concepción de los Baños	Cartilla	07-nov-17	Textiles
4404	Morales	ToMas	Leticia	II	Ixtlahuaca	La Concepción de los Baños	Cartilla	07-nov-17	Textiles
4405	Mendoza	Ángeles	Felipa	II	Ixtlahuaca	La Concepción de los Baños	Cartilla	07-nov-17	Textiles
4406	Martinez	González	Judith	II	Ixtlahuaca	La Concepción de los Baños	Cartilla	07-nov-17	Textiles
4407	Martinez	Mejía	Ma. Justa	I	Juchitepec	Juchi	Cartilla	07-nov-17	Metalistería
4408	Estrada	Cortes	María Minerva	I	Juchitepec	Juchi	Cartilla	07-nov-17	Metalistería
4409	Quiroz	Burgos	Gloria Leticia	I	Juchitepec	Juchi	Cartilla	07-nov-17	Metalistería
4410	Ramirez	Miranda	Minerva	I	Juchitepec	Juchi	Cartilla	07-nov-17	Metalistería
4411	Pacheco	García	Rebeca	I	Juchitepec	Calayuco	Cartilla	07-nov-17	Metalistería
4412	Sánchez	Téllez	Ma. Guadalupe	I	Juchitepec	Juchi	Cartilla	07-nov-17	Metalistería
4413	De La Rosa	Cortes	Irene	I	Juchitepec	Calayuco	Cartilla	07-nov-17	Metalistería
4414	Cortes	Hernández	Claudia Raquel	I	Juchitepec	Cuauhtzozongo	Cartilla	07-nov-17	Fibras Vegetales
4415	Rosales	Pérez	Carmen Griselda	I	Juchitepec	Cuauhtzozongo	Cartilla	07-nov-17	Metalistería
4416	Cruz	Pacheco	Ma. De Jesús	I	Juchitepec	Calayuco	Cartilla	07-nov-17	Metalistería
4417	Arteaga	Rojas	Marlene	I	Juchitepec	Calayuco	Cartilla	07-nov-17	Metalistería
4418	Hernández	Arias	José Miguel	I	Juchitepec	San Matías Cuijingo	Cartilla	07-nov-17	Panadería

030903010101

ANEXO 66
IIFAEM

CREDENCIALIZACIÓN DE ARTESANOS

No.	Apellido Paterno	Apellido Materno	Nombre (S)	Región	Municipio	Localidad	Descripción	Mes	Rama Artesanal
4419	Hernández	LiMa	Matilde	I	Juchitepec	Juchi	Cartilla	09-nov-17	Metalistería
4420	Lopez	Suarez	Magdalena Paolette	XIII	San Antonio la Isla	Centro	Cartilla	09-nov-17	Madera
4421	Remigio	González	José Luis	II	Ixtlahuaca	La Concepción de los Baños	Cartilla	09-nov-17	Textiles
4422	Ramos	Rojas	María Luisa	I	Juchitepec	Juchi	Cartilla	09-nov-17	Metalistería
4423	Lopez	Rodríguez	Sonia	I	Juchitepec	Calayuco	Cartilla	09-nov-17	Metalistería
4424	Franco	Morales	María de Lourdes	I	Amecameca	del Rosario	Cartilla	09-nov-17	Metalistería
4425	Rueda	Nava	Juana Araceli	I	Juchitepec	Calayuco	Cartilla	09-nov-17	Metalistería
4426	Linares	Álvarez	Ma. Magdalena	I	Juchitepec	Juchi	Cartilla	09-nov-17	Fibras Vegetales
4427	Ríos	Castro	Alba	I	Juchitepec	Juchi	Cartilla	09-nov-17	Fibras Vegetales
4428	Chaves	Flores	Lucila	I	Juchitepec	Cuahtzozongo	Cartilla	09-nov-17	Metalistería
4429	Cruz	Cerón	Judith Alejandra	IV	Villa del Carbón	Centro	Cartilla	10-nov-17	Textiles
4430	Martínez	Garduño	José ArMando	XIII	Almoloya de Juárez	Dilatada Sur	Cartilla	16-nov-17	Confitería
4431	De Jesús	Mendoza	Martina	II	Ixtlahuaca	San Cristóbal de los Baños	Cartilla	16-nov-17	Textiles
4432	Cayetano	De Jesús	Grisel	II	Ixtlahuaca	San Cristóbal de los Baños	Cartilla	16-nov-17	Textiles
4433	Morales	Ávila	AMada	XV	Donato Guerra	San Juan Xoconusco	Cartilla	17-nov-17	Fibras Vegetales
4434	Vidal	Zarza	Marilú	XV	Villa de Allende	El Chirimoyo	Cartilla	17-nov-17	Fibras Vegetales
4435	Rojas	Marín	Guillermina	XV	Donato Guerra	Santiago Huitlapaltepec	Cartilla	17-nov-17	Fibras Vegetales
4436	León	Tinoco	Florencio	XV	Donato Guerra	Santiago Huitlapaltepec	Cartilla	17-nov-17	Fibras Vegetales
4437	Jiménez	Delgado	Eduardo Misael	III	Chimalhuacán	Villa Xochitenco	Cartilla	21-nov-17	Lapidaría y Cantera

030903010101

ANEXO 66
IIFAEM

CREDENCIALIZACIÓN DE ARTESANOS

No.	Apellido Paterno	Apellido Materno	Nombre (S)	Región	Municipio	Localidad	Descripción	Mes	Rama Artesanal
4438	Rodríguez	Sánchez	Pedro	III	Chimalhuacán	Xochitenco	Cartilla	21-nov-17	Lapidaría y Cantera
4439	Hernández	Delgado	José Daniel	III	Chimalhuacán	Xochitenco	Cartilla	21-nov-17	Lapidaría y Cantera
4440	Flores	Vázquez	Julio Cesar	IX	Nezahualcóyotl	Juárez Pantitlán	Cartilla	21-nov-17	Lapidaría y Cantera
4441	Arrieta	Buendía	Enrique	III	Chimalhuacán	Zaraperos	Cartilla	21-nov-17	Lapidaría y Cantera
4442	Nequiz	Dominguez	Claudia Elizabeth	III	Ixtapaluca	Coatepec	Cartilla	21-nov-17	Lapidaría y Cantera
4443	Arrieta	Olivares	Domingo	III	Chimalhuacán	Xochiaca	Cartilla	21-nov-17	Lapidaría y Cantera
4444	Lopez	Martinez	Moisés	III	Chimalhuacán	Canteros	Cartilla	21-nov-17	Lapidaría y Cantera
4445	Balbuena	Ramirez	Victoria Virginia	III	Chimalhuacán	Canteros	Cartilla	21-nov-17	Lapidaría y Cantera
4446	González	Calzada	Joel	III	Chimalhuacán	San Lorenzo	Cartilla	21-nov-17	Lapidaría y Cantera
4447	Díaz	García	Luis Francisco	III	Chimalhuacán	Tlatelco	Cartilla	21-nov-17	Lapidaría y Cantera
4448	Lupian	Ferreyra	Dany Daniel	III	Chimalhuacán	Tlatelco	Cartilla	22-nov-17	Lapidaría y Cantera
4449	Bernal	Borges	Susana	III	La Paz	Emiliano Zapata	Cartilla	22-nov-17	Lapidaría y Cantera
4450	Haro	Ramirez	Gerardo	IX	Nezahualcóyotl	Ampliación las Aguilas	Cartilla	22-nov-17	Lapidaría y Cantera
4451	Bedolla	Galván	Erick Fabián	III	Chimalhuacán	Ciudad Alegre	Cartilla	22-nov-17	Varios
4452	Bailón	Bernal	Rogelia	XV	Ixtapan del Oro	Miahuatlán	Cartilla	22-nov-17	Fibras Vegetales
4453	Bernal	Pascual	Alfonsina	XV	Ixtapan del Oro	Miahuatlán	Cartilla	22-nov-17	Fibras Vegetales
4454	Dominguez	Bailón	María del Rosario	XV	Ixtapan del Oro	Miahuatlán	Cartilla	22-nov-17	Fibras Vegetales
4455	Bailón	Bernal	Rosa Linda	XV	Ixtapan del Oro	Miahuatlán	Cartilla	22-nov-17	Fibras Vegetales
4456	Aniceto	Bailón	Salvador	XV	Ixtapan del Oro	Miahuatlán	Cartilla	22-nov-17	Fibras Vegetales

030903010101

ANEXO 66
IIFAEM

CREDENCIALIZACIÓN DE ARTESANOS

No.	Apellido Paterno	Apellido Materno	Nombre (S)	Región	Municipio	Localidad	Descripción	Mes	Rama Artesanal
4476	Pedraza	Polo	Beatriz	XV	Ixtapan del Oro	Miahuatlán	Cartilla	23-nov-17	Fibras Vegetales
4477	Bailón	Bautista	Reyna	XV	Ixtapan del Oro	Miahuatlán	Cartilla	23-nov-17	Fibras Vegetales
4478	Domínguez	Aniceto	Clenda	XV	Ixtapan del Oro	Miahuatlán	Cartilla	23-nov-17	Fibras Vegetales
4479	Bailón	Bernal	Delia	XV	Ixtapan del Oro	Miahuatlán	Cartilla	23-nov-17	Fibras Vegetales
4480	Arizmendi	Rogel	Obdulia Madai	VI	Tonatico	Santa María Sur	Cartilla	23-nov-17	Textiles
4481	Solís	Martínez	Juliana	XV	Donato Guerra	San Juan Xoconusco	Cartilla	24-nov-17	Fibras Vegetales
4482	Eugenio	Anacleto	Rosalinda	XV	Ixtapan del Oro	Miahuatlán	Cartilla	24-nov-17	Fibras Vegetales
4483	Gabriel	Domínguez	Elicia	XV	Ixtapan del Oro	Miahuatlán	Cartilla	24-nov-17	Fibras Vegetales
4484	Trinidad	Domínguez	Otilia	XV	Ixtapan del Oro	Miahuatlán	Cartilla	24-nov-17	Fibras Vegetales
4485	Domínguez	Bacilio	Carmelita	XV	Ixtapan del Oro	Miahuatlán	Cartilla	24-nov-17	Fibras Vegetales
4486	Hermenegildo	Ángel	Leodegario	XV	Ixtapan del Oro	Miahuatlán	Cartilla	24-nov-17	Fibras Vegetales
4487	Sánchez	Martínez	Miguel	XIII	Toluca	San Diego de Los Padres	Cartilla	27-nov-17	Lapidaría y Cantera
4488	Álvarez	Montes	Pedro	V	San Martín de las Pirámides	Santa María Palapa	Cartilla	27-nov-17	Lapidaría y Cantera
4489	Álvarez	Hernández	Oscar	V	San Martín de las Pirámides	Santa María Palapa	Cartilla	27-nov-17	Varios
4490	Ramírez	Altamirano	María Elizabeth	V	San Martín de las Pirámides	Centro	Cartilla	27-nov-17	Vidrio
4491	Montes	Martínez	Ulises Jesús	V	San Martín de las Pirámides	Centro	Cartilla	27-nov-17	Lapidaría y Cantera
4492	Sánchez	Flores	Rafael de Jesús	XIV	Tultitlán	Recursos Hidraulicos	Cartilla	29-nov-17	Panadería
4493	Mendoza	Antonio	Hermenegildo	II	Ixtlahuaca	San Cristóbal de los Baños	Recartilla	13-nov-17	Textiles
4494	Alonso	Mimbrera	Felipe	III	Chimalhuacán	Centro	Recartilla	17-nov-17	Metalistería

CREDENCIALIZACIÓN DE ARTESANOS

No.	Apellido Paterno	Apellido Materno	Nombre (S)	Región	Municipio	Localidad	Descripción	Mes	Rama Artesanal
4495	Rodríguez	González	Fidel	II	San Felipe del Progreso	De los Plateros de Palmillas	Recartilla	13-nov-17	Orfebrería y Joyería
4496	Andrés	Cruz	Rosario	II	Ixtlahuaca	La Concepción de los Baños	Recartilla	03-nov-17	Textiles
4497	Velázquez	Estévez	Pedro	V	Tecamac	San Pedro Atzompa	Recartilla	22-nov-17	Orfebrería y Joyería
4498	García	Ruiz	Lourdes Andrea	VI	Tonatico	Santa María Sur	Recartilla	23-nov-17	Papelería y Cartonería
4499	Cayetano	Lucia	Salvador	II	Ixtlahuaca	Guadalupe del Río	Recartilla	13-nov-17	Textiles
4500	Olmedo	Valdez	Ma. Teresa	XIII	Toluca	San Pablo Autopan	Recartilla	10-nov-17	Textiles
4501	Marcos	Chino	J. Carmen	XV	Amanalco	San Jerónimo	Recartilla	21-nov-17	Fibras Vegetales
4502	Luis	Cruz	María Rosenda	XV	Amanalco	San Jerónimo	Recartilla	21-nov-17	Confitería
4503	Mendoza	Martínez	Bonifacia	II	Ixtlahuaca	La Concepción de los Baños	Recartilla	07-nov-17	Textiles
4504	Ramírez	García	Juan	V	Otumba	Centro	Recartilla	16-nov-17	Vidrio
4505	García	Domínguez	Euralia Reyna	VI	Tonatico	Los Amates	Recartilla	23-nov-17	Confitería
4506	Tomas	Vázquez	Paula	II	Ixtlahuaca	La Concepción de los Baños	Recartilla	13-nov-17	Textiles
4507	González	Amado	María Isabel	II	Ixtlahuaca	La Concepción de los Baños	Recartilla	09-nov-17	Textiles
4508	Esquivel	Enríquez	María Alfonso	XIII	Toluca	San Martín Toltepec	Recartilla	08-nov-17	Confitería
4509	Jiménez	Cruz	Margarita	II	Ixtlahuaca	La Concepción de los Baños	Recartilla	23-nov-17	Textiles
4510	Fermín	González	Luis	II	Ixtlahuaca	La Concepción de los Baños	Recartilla	07-nov-17	Textiles
4511	Olivares	Ochoa	Regino	III	Chimalhuacán	Xochiaca	Recartilla	21-nov-17	Lapidaría y Cantera
4512	Bernal	Zacarías	Rene	II	Temascalcingo	Santa María Canchesda	Recartilla	10-nov-17	Alfarería y Cerámica
4513	Hernández	Chávez	María Yazmin	XI	Texcoco	Lomas de San Esteban	Recartilla	17-nov-17	Papelería y Cartonería

030903010101

ANEXO 66
IIFAEM

CREDENCIALIZACIÓN DE ARTESANOS

No.	Apellido Paterno	Apellido Materno	Nombre (S)	Región	Municipio	Localidad	Descripción	Mes	Rama Artesanal
4514	Segundo	Flores	Margarito	II	Ixtlahuaca	La Concepción de los Baños	Recartilla	14-nov-17	Textiles
4515	Lara	Álvarez	Esmeralda	VII	Tianguistenco	Guadalupe Yancuictlalpán	Recartilla	08-nov-17	Textiles
4516	Hernández	Martínez	Constantino	XIII	Toluca	San Andrés Cuexcontitlán	Recartilla	16-nov-17	Varios
4517	Castro	Dorasco	Olivia	VII	Tianguistenco	Guadalupe Yancuictlalpán	Recartilla	08-nov-17	Textiles
4518	Andrés	Ángeles	Ana	II	Ixtlahuaca	La Concepción de los Baños	Recartilla	07-nov-17	Textiles
4519	García	Domínguez	Claudia Angelina	VI	Tonatico	San José Amates	Recartilla	23-nov-17	Confitería
4520	Yáñez	Corrales	Ernesto	III	Chimalhuacán	Vidrieros	Recartilla	17-nov-17	Lapidaría y Cantera
4521	Cortes	Lecourtois	Elva Marina	III	Chimalhuacán	Centro	Recartilla	17-nov-17	Varios
4522	Lopez	Castañeda	Juan Guillermo	XI	Texcoco	Santa Cruz de Arriba	Recartilla	01-nov-17	Alfarería y Cerámica
4523	Ortiz	Flores	Ana Brígida	XI	Texcoco	Santa Cruz de Arriba	Recartilla	01-nov-17	Alfarería y Cerámica
4524	Ramírez	García	Dagoberto	VI	Tonatico	Los Amates	Recartilla	23-nov-17	Confitería
4525	Reyes	Gonzaga	Martín	XIII	San Antonio la Isla	San Lucas Tepemajalco	Recartilla	15-nov-17	Madera
4526	Domínguez	Aniceto	Elidia	XV	Ixtapan del Oro	Miahuatlán	Recartilla	24-nov-17	Fibras Vegetales
4527	Cruz	Monroy	Martín	IV	Villa del Carbón	Centro	Recartilla	10-nov-17	Textiles
4528	Cerón	Barrera	Sonia	IV	Villa del Carbón	Centro	Recartilla	10-nov-17	Textiles
4529	Domínguez	Tranquilino	Precila	XV	Ixtapan del Oro	Miahuatlán	Recartilla	23-nov-17	Fibras Vegetales
4530	Aniceto	Victoria	Filadelfia	XV	Ixtapan del Oro	Miahuatlán	Recartilla	23-nov-17	Fibras Vegetales
4531	Gabriel	Victoria	Yolanda	XV	Ixtapan del Oro	Miahuatlán	Recartilla	23-nov-17	Fibras Vegetales
4532	Florentino	Celestino	Guadalupe	VII	Temoaya	Jiquipilco El Viejo	Recartilla	21-nov-17	Textiles

030903010101

ANEXO 66
IIFAEM

CREDENCIALIZACIÓN DE ARTESANOS

No.	Apellido Paterno	Apellido Materno	Nombre (S)	Región	Municipio	Localidad	Descripción	Mes	Rama Artesanal
4533	Herrera	Cruz	Jesús	I	Chalco	Union de Guadalupe	Recartilla	08-nov-17	Vidrio
4534	Hernández		María de Lourdes	XI	Texcoco	Lomas de San Esteban	Recartilla	21-nov-17	Papelería y Cartonería
4535	Cayetano	Andrés	José Luis	II	Ixtlahuaca	Guadalupe del Río	Recartilla	16-nov-17	Textiles
4536	Fidel	González	Verónica	II	Ixtlahuaca	La Concepción de los Baños	Recartilla	09-nov-17	Textiles
4537	Mendoza	Ángeles	Reynalda	II	Ixtlahuaca	La Concepción de los Baños	Recartilla	07-nov-17	Textiles
4538	Isidro	Álvarez	María	II	Ixtlahuaca	La Concepción de los Baños	Recartilla	07-nov-17	Textiles
4539	Mendoza	Antonio	Marcela	II	Ixtlahuaca	San Cristóbal de los Baños	Recartilla	13-nov-17	Textiles
4540	Velázquez	Velázquez	Cosme	XI	Texcoco	San Juan Tezontla	Recartilla	01-nov-17	Confitería
4541	Martínez	Aquino	Jonathan	III	Chimalhuacán	Barrio Vidrieros	Recartilla	17-nov-17	Lapidaría y Cantera
4542	Ferreira	Barrera	Emiliana	VII	Tianguistenco	Guadalupe Yancuictlalpán	Recartilla	08-nov-17	Textiles
4543	Lara	Apolinar	Claudia	VII	Tianguistenco	Guadalupe Yancuictlalpán	Recartilla	08-nov-17	Textiles
4544	Vázquez	Ferreira	Vicente Tomas	VI	Tenancingo	Colonia Centro	Recartilla	27-nov-17	Textiles
4545	Gutierrez	Quintana	Martina Candelaria	XIII	Toluca	Colonia Morelos	Recartilla	10-nov-17	Varios
4546	Buendía	Nájera	Gregorio	III	Chimalhuacán	San Lorenzo	Recartilla	17-nov-17	Lapidaría y Cantera
4547	Domínguez	Aniceto	Oliva	XV	Donato Guerra	San Juan Xoconusco	Recartilla	23-nov-17	Fibras Vegetales
4548	García	Saavedra	María Jacqueline	III	Chimalhuacán	San Pablo	Recartilla	17-nov-17	Varios
4549	Valverde	Rosas	Guadalupe Marisol	III	Chimalhuacán	Centro	Recartilla	17-nov-17	Varios
4550	Valverde	Valverde	Adalberto Eraclio	III	Chimalhuacán	Centro	Recartilla	17-nov-17	Varios
4551	Mendoza	Gómez	Rangel	II	Ixtlahuaca	La Concepción de los Baños	Recartilla	28-nov-17	Textiles

CREDENCIALIZACIÓN DE ARTESANOS

No.	Apellido Paterno	Apellido Materno	Nombre (S)	Región	Municipio	Localidad	Descripción	Mes	Rama Artesanal
4552	Lara	Torres	Magloria	VII	Tianguistenco	Guadalupe	Recartilla	08-nov-17	Textiles
4553	Serrano	Verona	Laura	VII	Tianguistenco	Yancuictlalpán Guadalupe	Recartilla	23-nov-17	Textiles
4554	Merino	Bautista	Carlos	XIII	Toluca	La Merced	Recartilla	14-nov-17	Talabartería
4555	González	Vides	Gabriel	XIII	Toluca	La Merced	Recartilla	14-nov-17	Talabartería
4556	Valverde	Buendía	Columba	III	Chimalhuacán	Centro	Recartilla	17-nov-17	Textiles
4557	Flores	Nicolás	Leticia	II	Ixtlahuaca	La Concepción de los Baños	Recartilla	08-nov-17	Textiles
4558	Ángeles	Morales	Julia	II	Ixtlahuaca	Guadalupe del Río	Recartilla	27-nov-17	Textiles
4559	Hernández	Mejía	Evodio	XIII	Zinacantepec	San Miguel Almoloyan	Recartilla	01-nov-17	Talabartería
4560	Blancas	Cedano	María	VII	Tianguistenco	Guadalupe	Recartilla	08-nov-17	Textiles
4561	Cedano	Villamares	Águeda Margarita	VII	Tianguistenco	Yancuictlalpán Guadalupe	Recartilla	08-nov-17	Textiles
4562	Alonso	Bustamante	José Trinidad	XI	Texcoco	Santa Cruz de Arriba	Recartilla	01-nov-17	Alfarería y Cerámica
4563	Contreras	Lara	Silveria	VII	Tianguistenco	Guadalupe	Recartilla	08-nov-17	Textiles
4564	Medina	Bueno	Adolfo	XV	Donato Guerra	San Juan Xoconusco	Recartilla	17-nov-17	Fibras Vegetales
4565	González	Juárez	Rosalía	XV	Donato Guerra	San Juan Xoconusco	Recartilla	17-nov-17	Fibras Vegetales
4566	Buendía	Buendía	Valente Martín	III	Chimalhuacán	Xochiaca	Recartilla	17-nov-17	Lapidaria y Canteras
4567	Castillo	Linares	Tomas	II	El Oro	Benito Juárez	Recartilla	16-nov-17	Alfarería y Cerámica
4568	Hernández	Lopez	Alfonso	II	Ixtlahuaca	La Concepción de los Baños	Recartilla	06-nov-17	Textiles
4569	Zaldivar	Castañeda	Marco Antonio	V	Ecatepec	Ciudad Azteca Sección Oriente	Recartilla	16-nov-17	Orfebrería y Joyería
4570	Bringas	Díaz	Rosalía	VI	Tenancingo	Centro	Recartilla	15-nov-17	Textiles

CREDENCIALIZACIÓN DE ARTESANOS

No.	Apellido Paterno	Apellido Materno	Nombre (S)	Región	Municipio	Localidad	Descripción	Mes	Rama Artesanal
4571	Vargas	Carrillo	Facundo Antonio	II	Jocotitlán	Buenavista	Recartilla	27-nov-17	Madera
4572	Candía	Vidal	Bruno	XI	Texcoco	Vicente Riva Palacio	Recartilla	01-nov-17	Alfarería y Cerámica
4573	Tomas	Ángeles	Cesáreo	II	Ixtlahuaca	La Concepción de los Baños	Recartilla	01-nov-17	Textiles
4574	Lopez	González	Felipe	II	El Oro	Santiago Oxtempan	Recartilla	22-nov-17	Metalistería
4575	Rodríguez	Ángeles	Antonia	II	Ixtlahuaca	Jalpa de los Baños	Recartilla	10-nov-17	Textiles
4576	García	Martiñon	Juan José	II	San Felipe del Progreso	Los Plateros	Recartilla	15-nov-17	Orfebrería y Joyería
4577	Alvarado	Lara	Minerva	VII	Tianguistenco	Guadalupe Yancuictlalpán	Recartilla	08-nov-17	Textiles
4578	Sánchez	Rosales	María Elena	XIII	Toluca	Ejidos Buenavista	Recartilla	07-nov-17	Confitería
4579	Delgado	Sánchez	Miriam	XIII	Toluca	San Lorenzo Tepaltitlan	Recartilla	16-nov-17	Confitería
4580	Jiménez	Refugio	Estefana	II	Ixtlahuaca	San Cristóbal de los Baños	Recartilla	10-nov-17	Textiles
4581	De La Cruz	Contreras	Teresa	XI	Texcoco	Santa Cruz de Abajo	Recartilla	01-nov-17	Textiles
4582	Alonso	Bustamante	Enrique	XI	Texcoco	Santa Cruz de Arriba	Recartilla	01-nov-17	Alfarería y Cerámica
4583	Martínez	Palma	Gabriel	XI	Texcoco	Tulantongo	Recartilla	01-nov-17	Alfarería y Cerámica
4584	Cenobio	Cruz	Delia	XV	Villa de Allende	San Felipe Santiago	Recartilla	09-nov-17	Textiles
4585	Moreno	De Jesús	J. Santos	II	San José del Rincón	San Felipe de Jesús	Recartilla	15-nov-17	Madera
4586	Ortiz	Rosas	José Antonio	XIII	Toluca	Capultitlán	Recartilla	23-nov-17	Herrería Artística
4587	González	Buendía	Jorge	III	Chimalhuacán	Xochiaca	Recartilla	17-nov-17	Lapidaría y Cantera
4588	Buendía	Martínez	Jorge	III	Chimalhuacán	Xochiaca	Recartilla	17-nov-17	Lapidaría y Cantera
4589	Hernández	Delgado	Valentín	III	Chimalhuacán	Xochitenco	Recartilla	17-nov-17	Lapidaría y Cantera

030903010101

ANEXO 66
IIFAEM

CREDENCIALIZACIÓN DE ARTESANOS

No.	Apellido Paterno	Apellido Materno	Nombre (S)	Región	Municipio	Localidad	Descripción	Mes	Rama Artesanal
4590	Martínez	Estrada	Martina	X	Tejupilco	El Llano Grande	Recartilla	03-nov-17	Textiles
4591	Alarcón	Pérez	Jesús	XIII	Toluca	San Buenaventura	Recartilla	03-nov-17	Vidrio
4592	Solís	Martínez	Mario	XV	Donato Guerra	San Juan Xoconusco	Recartilla	17-nov-17	Fibras Vegetales
4593	García		Joel	XI	Texcoco	San Miguel Tlaixpan	Recartilla	01-nov-17	Talabartería
4594	Vidal	Hermenegildo	Escolástica	X	Tejupilco	Llano Grande	Recartilla	03-nov-17	Textiles
4595	Díaz	García	Leobardo	III	Chimalhuacán	Centro	Recartilla	17-nov-17	Lapidaria y Cantera
4596	Díaz	Albino	Guillermo Constantino	III	Chimalhuacán	Xochitenco	Recartilla	17-nov-17	Lapidaria y Cantera
4597	Díaz	Albino	Luis Víctor	III	Chimalhuacán	Colonia Tlatelco	Recartilla	17-nov-17	Lapidaria y Cantera
4598	Castillo	Alfaro	Flavio	III	Chimalhuacán	Colonia San Pablo	Recartilla	17-nov-17	Lapidaria y Cantera
4599	Pérez	Díaz	Juan Luis	III	Chimalhuacán	Barrio Xochitenco	Recartilla	17-nov-17	Lapidaria y Cantera
4600	Luna	Arrieta	Aurelio	III	Chimalhuacán	Xochiaca	Recartilla	17-nov-17	Lapidaria y Cantera
4601	Díaz	Albino	Eulogio Leobardo	III	Chimalhuacán	Tlatelco	Recartilla	17-nov-17	Lapidaria y Cantera
4602	Alonso	Bustamante	Manuel	XI	Texcoco	Santa Cruz de Arriba	Recartilla	01-nov-17	Alfarería y Cerámica
4603	Alonso	Bustamante	Dionicio	XI	Texcoco	Santa Cruz de Arriba	Recartilla	01-nov-17	Alfarería y Cerámica
4604	Huescas	Arévalo	Anastasio Jorge	XI	Texcoco	Santa Cruz de Arriba	Recartilla	01-nov-17	Alfarería y Cerámica
4605	Hernández	Bautista	Bertha	III	Chimalhuacán	San Isidro	Recartilla	17-nov-17	Fibras Vegetales
4606	Hernández	Rodríguez	Rosa	VII	Tianguistenco	Guadalupe Yancuictlalpán	Recartilla	08-nov-17	Textiles
4607	Flores	Martínez	Silvia	XIII	Toluca	Jicaltepec Cuexcontitlán	Recartilla	01-nov-17	Textiles
4608	Cruz	García	AlMa Delia	I	Juchitepec	Juchi	Recartilla	09-nov-17	Metalistería

030903010101

ANEXO 66
IIFAEM

CREDENCIALIZACIÓN DE ARTESANOS

No.	Apellido Paterno	Apellido Materno	Nombre (S)	Región	Municipio	Localidad	Descripción	Mes	Rama Artesanal
4609	Medina	González	Paz	XV	Donato Guerra	San Juan Xoconusco	Recartilla	17-nov-17	Fibras
4610	Zenón	Bueno	Guadalupe	XV	Donato Guerra	San Juan Xoconusco	Recartilla	17-nov-17	Vegetales Fibras
4611	Plata	Vertiz	Josefina	X	Tejupilco	San Lucas del Maiz	Recartilla	15-nov-17	Vegetales Textiles
4612	Lopez	Sánchez	Humberto	VII	Tianguistenco	Guadalupe Yancuictlalpán	Recartilla	08-nov-17	Textiles
4613	Calvo	Morales	Máximo Samuel	I	Juchitepec	Cuauhtzozongo	Recartilla	09-nov-17	Fibras Vegetales
4614	González	Antonio	Yolanda	II	Ixtlahuaca	Jalpa de los Baños	Recartilla	01-nov-17	Textiles
4615	Velázquez	Pacheco	Juana Guadalupe	XI	Texcoco	Fray Pedro de Gante	Recartilla	01-nov-17	Varios
4616	Casas	Alemán	Jaime	XI	Texcoco	Lomas de Cristo	Recartilla	01-nov-17	Confitería
4617	Lugo	Hernández	Jazmín	XI	Texcoco	Guadalupe Victoria	Recartilla	01-nov-17	Talabartería
4618	Casas	Alva	María Laura	VII	Tianguistenco	Guadalupe Yancuictlalpán	Recartilla	08-nov-17	Textiles
4619	Zarco	Martínez	Carmen Teresa	XIII	Toluca	Santa Cruz Otzacatipan	Recartilla	17-nov-17	Confitería
4620	Mendoza	Estrada	Ángela	VI	Tenancingo	Ixpuchiapán	Recartilla	03-nov-17	Textiles
4621	Castro	Vázquez	Candelaria Adela	VI	Tenancingo	San Martín Coapaxtongo	Recartilla	03-nov-17	Fibras Vegetales
4622	Valdez	Mendieta	Hugo	VI	Tenancingo	Chalchihuapán	Recartilla	03-nov-17	Madera
4623	Vera	Rojas	Aurora	XV	Donato Guerra	San Juan Xoconusco	Recartilla	23-nov-17	Fibras Vegetales
4624	Solano	Velazco	Felipe Amador	VI	Tenancingo	San Nicolás	Recartilla	03-nov-17	Herrería Artística
4625	Cuevas	Vara	Elpidio	VII	Tianguistenco	Guadalupe Yancuictlalpán	Recartilla	08-nov-17	Textiles
4626	Villamares	Juárez	Remedios	VII	Tianguistenco	Guadalupe Yancuictlalpán	Recartilla	08-nov-17	Textiles
4627	Ferreya	Ramirez	Clotilde	VII	Tianguistenco	Guadalupe Yancuictlalpán	Recartilla	08-nov-17	Textiles

030903010101

ANEXO 66
IIFAEM

CREDENCIALIZACIÓN DE ARTESANOS

No.	Apellido Paterno	Apellido Materno	Nombre (S)	Región	Municipio	Localidad	Descripción	Mes	Rama Artesanal
4628	Peña	Lara	María Belén	VII	Tianguistenco	Guadalupe Yancuictlalpán	Recartilla	27-nov-17	Textiles
4629	Contreras	Hernández	Francisco	VII	Tianguistenco	Guadalupe Yancuictlalpán	Recartilla	08-nov-17	Textiles
4630	Lorenzo	Morales	María Magdalena	II	Ixtlahuaca	La Concepción de los Baños	Recartilla	01-nov-17	Textiles
4631	Moreno	Cruz	Abel	II	Ixtlahuaca	La Concepción de los Baños	Recartilla	01-nov-17	Textiles
4632	Legorreta	Monroy	Jorge Guadalupe	II	El Oro	San Nicolas El Oro	Recartilla	22-nov-17	Fibras Vegetales
4633	Monroy	Martínez	Rosa María	II	El Oro	San Nicolas El Oro	Recartilla	22-nov-17	Fibras Vegetales
4634	Valverde	Baltazar	Erick Eduardo	III	Chimalhuacán	Barrio San Pedro	Recartilla	21-nov-17	Varios
4635	Ortega	Martínez	Ruth	XI	Texcoco	Santa Cruz de Arriba	Recartilla	01-nov-17	Alfarería y Cerámica
4636	Benítez	Calderón	Roberto	XI	Texcoco	Xolache	Recartilla	16-nov-17	Confitería
4637	Trinidad	Medrano	Saúl Ángel	XI	Texcoco	San Mateo	Recartilla	01-nov-17	Fibras Vegetales
4638	Reynoso	Sánchez	Manuel	III	Chimalhuacán	Xochitenco	Recartilla	17-nov-17	Lapidaría y Cantera
4639	Lara	Ortega	Paula	VII	Tianguistenco	Guadalupe Yancuictlalpán	Recartilla	08-nov-17	Textiles
4640	Nieto	Leyva	Rocío del Pilar	XIII	Toluca	Moderna de la Cruz	Recartilla	16-nov-17	Talabartería
4641	Torres	Juárez	Ana Perla	VII	Tianguistenco	Guadalupe Yancuictlalpán	Recartilla	08-nov-17	Textiles
4642	Antonio	Cruz	Guillermina	II	Ixtlahuaca	La Concepción de los Baños	Recartilla	01-nov-17	Textiles
4643	Tapia	González	Maricela	II	Ixtlahuaca	La Concepción de los Baños	Recartilla	01-nov-17	Textiles
4644	Ángeles	Fermin	Margarita	II	Ixtlahuaca	La Concepción de los Baños	Recartilla	01-nov-17	Textiles
4645	Montiel	Lopez	Janeth	VII	Tianguistenco	Guadalupe Yancuictlalpán	Recartilla	08-nov-17	Textiles
4646	Hernández	Martínez	Moisés	II	Ixtlahuaca	San Cristóbal de los Baños	Recartilla	16-nov-17	Textiles

030903010101

ANEXO 66
IIFAEM

CREDENCIALIZACIÓN DE ARTESANOS

No.	Apellido Paterno	Apellido Materno	Nombre (S)	Región	Municipio	Localidad	Descripción	Mes	Rama Artesanal
4647	Alvarado	Lopez	Carlos	VII	Tianguistenco	Guadalupe Yancuictlalpán	Recartilla	08-nov-17	Textiles
4648	Garnelo	Navarro	Héctor Rene	V	San Martín de las Pirámides	San Martín de las Pirámides	Recartilla	06-nov-17	Lapidaria y Cantera
4649	Alarcón	Arratía	Ma. Guadalupe	VII	Tianguistenco	Guadalupe Yancuictlalpán	Recartilla	08-nov-17	Textiles
4650	González	González	María Flor	II	Atlacomulco	4 Milpas	Recartilla	13-nov-17	Madera
4651	Sánchez	Talavera	Alejandro	VII	Tianguistenco	Guadalupe Yancuictlalpán	Recartilla	08-nov-17	Textiles
4652	Ruiz	Moreno	Matilde	VII	Tianguistenco	Guadalupe Yancuictlalpán	Recartilla	03-nov-17	Textiles
4653	Hernández	Hernández	Marco Antonio	VII	Tianguistenco	Guadalupe Yancuictlalpán	Recartilla	21-nov-17	Textiles
4654	Sánchez	Alpizar	Marlen	VII	Tianguistenco	Guadalupe Yancuictlalpán	Recartilla	21-nov-17	Textiles
4655	Vara	Vázquez	Natalio	VII	Tianguistenco	Guadalupe Yancuictlalpán	Recartilla	08-nov-17	Textiles
4656	Hernández	Juárez	Juliana	VII	Tianguistenco	Guadalupe Yancuictlalpán	Recartilla	16-nov-17	Textiles
4657	Benítez	Zaragoza	Verónica	VII	Tianguistenco	Guadalupe Yancuictlalpán	Recartilla	08-nov-17	Textiles
4658	Lopez	Hernández	Sofía	VII	Tianguistenco	Guadalupe Yancuictlalpán	Recartilla	08-nov-17	Textiles
4659	Jiménez	Lorenzo	Patricio	II	Ixtlahuaca	San Pedro de los Baños	Recartilla	07-nov-17	Textiles
4660	Eleuterio	ToMas	María ToMasa	II	Ixtlahuaca	San Pedro de los Baños	Recartilla	07-nov-17	Textiles
4661	Ángeles	Martínez	Betzabel Eva	II	Ixtlahuaca	La Concepción de los Baños	Recartilla	08-nov-17	Textiles
4662	Antonio	Ángeles	Martina	II	Ixtlahuaca	La Concepción de los Baños	Recartilla	15-nov-17	Textiles
4663	Lopez	Mendoza	Claudia	II	Ixtlahuaca	La Concepción de los Baños	Recartilla	28-nov-17	Textiles
4664	Hernández	Juárez	María Félix	VII	Tianguistenco	Guadalupe Yancuictlalpán	Recartilla	16-nov-17	Textiles
4665	Iara	Lopez	María del Carmen	VII	Tianguistenco	Guadalupe Yancuictlalpán	Recartilla	08-nov-17	Textiles

030903010101

ANEXO 66
IIFAEM

CREDENCIALIZACIÓN DE ARTESANOS

No.	Apellido Paterno	Apellido Materno	Nombre (S)	Región	Municipio	Localidad	Descripción	Mes	Rama Artesanal
4666	Lara	Lopez	Andrés Antonio	VII	Tianguistenco	Guadalupe Yancuictlalpán	Recartilla	08-nov-17	Textiles
4667	Ángeles	ToMas	Patricia	II	Ixtlahuaca	La Concepción de los Baños	Recartilla	09-nov-17	Textiles
4668	Ángeles	Morales	Oscar	II	Ixtlahuaca	La Concepción de los Baños	Recartilla	09-nov-17	Textiles
4669	Lopez	Jiménez	Bernardo	II	Ixtlahuaca	La Concepción de los Baños	Recartilla	01-nov-17	Textiles
4670	Hernández	González	Alberta	II	Ixtlahuaca	La Concepción de los Baños	Recartilla	08-nov-17	Textiles
4671	Fermín	Morales	Pablo	II	Ixtlahuaca	La Concepción de los Baños	Recartilla	17-nov-17	Textiles
4672	Remigio	González	Rene	II	Ixtlahuaca	La Concepción de los Baños	Recartilla	09-nov-17	Textiles
4673	Remigio	González	Rubén	II	Ixtlahuaca	La Concepción de los Baños	Recartilla	07-nov-17	Textiles
4674	Doroteo	Ángeles	Antonio	II	Ixtlahuaca	La Concepción de los Baños	Recartilla	08-nov-17	Textiles
4675	Vázquez	Domínguez	Francisca	II	Ixtlahuaca	La Concepción de los Baños	Recartilla	08-nov-17	Textiles
4676	Epifanio	Sebastián	Eleonai	II	Ixtlahuaca	La Concepción de los Baños	Recartilla	01-nov-17	Textiles
4677	Sánchez	Lopez	Fausto	II	Ixtlahuaca	La Concepción de los Baños	Recartilla	07-nov-17	Textiles
4678	Remigio	González	Nancy	II	Ixtlahuaca	Santo Domingo de Guzman	Recartilla	01-nov-17	Textiles
4679	Martínez	Melquiades	Eva	II	Ixtlahuaca	La Concepción de los Baños	Recartilla	09-nov-17	Textiles
4680	Segundo	Flores	Olivia	II	Ixtlahuaca	La Concepción de los Baños	Recartilla	09-nov-17	Textiles
4681	Hernández	Hernández	Magdalena	II	Ixtlahuaca	La Concepción de los Baños	Recartilla	09-nov-17	Textiles
4682	Hernández	Gabriel	Ana	II	Ixtlahuaca	La Concepción de los Baños	Recartilla	01-nov-17	Textiles
4683	Santos	Ascencio	Marbella	II	Ixtlahuaca	La Concepción de los Baños	Recartilla	09-nov-17	Textiles
4684	Fidel	Linares	Esteban Remigio	II	Ixtlahuaca	La Concepción de los Baños	Recartilla	09-nov-17	Textiles

030903010101

ANEXO 66
IIFAEM

CREDENCIALIZACIÓN DE ARTESANOS

No.	Apellido Paterno	Apellido Materno	Nombre (S)	Región	Municipio	Localidad	Descripción	Mes	Rama Artesanal
4685	Dávila	Sánchez	Imelda	II	Ixtlahuaca	La Concepción de los Baños	Recartilla	01-nov-17	Textiles
4686	Martínez	Cisneros	Liliana	II	Ixtlahuaca	La Concepción de los Baños	Recartilla	09-nov-17	Textiles
4687	Doroteo	Ángeles	Martin	II	Ixtlahuaca	La Concepción de los Baños	Recartilla	09-nov-17	Textiles
4688	Fidel	Hernández	María Isabel	II	Ixtlahuaca	La Concepción de los Baños	Recartilla	09-nov-17	Textiles
4689	Remigio	González	Araceli	II	Ixtlahuaca	San José del Río	Recartilla	08-nov-17	Textiles
4690	Demetrio	Eugenio	Fernando	II	Ixtlahuaca	Jalpa de los Baños	Recartilla	03-nov-17	Textiles
4691	Pérez	Aguilar	Larisa	II	Ixtlahuaca	Jalpa de los Baños	Recartilla	17-nov-17	Textiles
4692	Eugenio	Lopez	Carmen	II	Ixtlahuaca	Jalpa de los Baños	Recartilla	10-nov-17	Textiles
4693	Demetrio	Eugenio	Gilberto	II	Ixtlahuaca	Jalpa de los Baños	Recartilla	10-nov-17	Textiles
4694	Ovando	Colín	Joaquina	II	Ixtlahuaca	Jalpa de los Baños	Recartilla	10-nov-17	Textiles
4695	Lopez	De Jesús	Magdalena	II	Ixtlahuaca	La Concepción de los Baños	Recartilla	01-nov-17	Textiles
4696	Isidro	Andrés	Alfredo	II	Ixtlahuaca	Ejido 20 de Noviembre	Recartilla	13-nov-17	Textiles
4697	Mendoza	Martínez	Ana Yeli	II	Ixtlahuaca	La Concepción de los Baños	Recartilla	10-nov-17	Textiles
4698	Isidro	Andrés	Luis	II	Ixtlahuaca	La Concepción de los Baños	Recartilla	07-nov-17	Textiles
4699	Vázquez	Gómez	Leopoldo	II	Ixtlahuaca	La Concepción de los Baños	Recartilla	14-nov-17	Textiles
4700	Tomas	Isidro	Fausto	II	Ixtlahuaca	La Concepción de los Baños	Recartilla	09-nov-17	Textiles
4701	Bartolo	Gómez	Cecilio	II	Ixtlahuaca	Jalpa de Dolores	Recartilla	06-nov-17	Textiles
4702	Bartolo	González	Guillermo	II	Ixtlahuaca	La Concepción de los Baños	Recartilla	01-nov-17	Textiles
4703	Lopez	Suarez	Ana Lilia	XIII	San Antonio la Isla	Centro	Recartilla	09-nov-17	Madera

030903010101

ANEXO 66
IIFAEM

CREDENCIALIZACIÓN DE ARTESANOS

No.	Apellido Paterno	Apellido Materno	Nombre (S)	Región	Municipio	Localidad	Descripción	Mes	Rama Artesanal
4704	Contreras	Miranda	Erick Adán	XI	Texcoco	Santa Teresa	Recartilla	01-nov-17	Varios
4705	Osorio	ToMas	Sandra Wuendi	II	Ixtlahuaca	La Concepción de los Baños	Recartilla	13-nov-17	Textiles
4706	Alcántara		Francisco	II	Ixtlahuaca	La Concepción de los Baños	Recartilla	07-nov-17	Textiles
4707	Fermín	Mendoza	Andrea	II	Ixtlahuaca	La Concepción de los Baños	Recartilla	07-nov-17	Textiles
4708	Ángeles	Doroteo	María Teófila	II	Ixtlahuaca	La Concepción de los Baños	Recartilla	07-nov-17	Textiles
4709	Tomas	Mendoza	Jacinta	II	Ixtlahuaca	La Concepción de los Baños	Recartilla	07-nov-17	Textiles
4710	Vázquez	Fermín	Alfonso	II	Ixtlahuaca	La Concepción de los Baños	Recartilla	07-nov-17	Textiles
4711	Blancas	Cedano	Joaquín Dionicio	VII	Tianguistenco	Guadalupe Yancuictlalpán	Recartilla	08-nov-17	Textiles
4712	Ángeles	Isidro	Silvia	II	Ixtlahuaca	La Concepción de los Baños	Recartilla	07-nov-17	Textiles
4713	De Jesús	Mendoza	Zenón	II	Ixtlahuaca	La Concepción de los Baños	Recartilla	07-nov-17	Textiles
4714	De Jesús	Ángeles	Yesica	II	Ixtlahuaca	La Concepción de los Baños	Recartilla	07-nov-17	Textiles
4715	Jiménez	Ángeles	Aurora	II	Ixtlahuaca	La Concepción de los Baños	Recartilla	07-nov-17	Textiles
4716	Tapia	González	María Placida	II	Ixtlahuaca	La Concepción de los Baños	Recartilla	07-nov-17	Textiles
4717	Lopez	Alarcón	Néstor	VII	Tianguistenco	Guadalupe Yancuictlalpán	Recartilla	24-nov-17	Textiles
4718	Cortes	Salas	Fernanda	VII	Tianguistenco	Guadalupe Yancuictlalpán	Recartilla	08-nov-17	Textiles
4719	Lopez	Vara	Antonia	VII	Tianguistenco	Guadalupe Yancuictlalpán	Recartilla	08-nov-17	Textiles
4720	Ángeles	Mendoza	Martha	II	Ixtlahuaca	La Concepción de los Baños	Recartilla	07-nov-17	Textiles
4721	Ramirez	Lopez	Elvira	II	Ixtlahuaca	La Concepción de los Baños	Recartilla	07-nov-17	Textiles
4722	Andrés	Cruz	Jorge	II	Ixtlahuaca	San Cristóbal de los Baños	Recartilla	21-nov-17	Textiles

030903010101

ANEXO 66
IIFAEM

CREDENCIALIZACIÓN DE ARTESANOS

No.	Apellido Paterno	Apellido Materno	Nombre (S)	Región	Municipio	Localidad	Descripción	Mes	Rama Artesanal
4723	De Jesús	Lopez	Blanca	II	Ixtlahuaca	San Cristóbal de los Baños	Recartilla	09-nov-17	Textiles
4724	Treviño	Roble	IrMa	XIII	Toluca	San Andrés Cuexcontitlán	Recartilla	08-nov-17	Textiles
4725	Reyes	Zepeda	Matilde	VII	Tianguistenco	Guadalupe Yancuictlalpán	Recartilla	01-nov-17	Textiles
4726	Lopez	Blancas	Guadalupe	VII	Tianguistenco	Centro	Recartilla	01-nov-17	Textiles
4727	Nava	Maya	Saraí Itzel	VII	Tianguistenco	Centro	Recartilla	08-nov-17	Textiles
4728	Monroy	Antonio	Abelina	II	Ixtlahuaca	La Concepción de los Baños	Recartilla	07-nov-17	Textiles
4729	Hernández	Mendoza	Jonathan	II	Ixtlahuaca	La Concepción de los Baños	Recartilla	06-nov-17	Textiles
4730	Mendoza	Antonio	Dolores	II	Ixtlahuaca	La Concepción de los Baños	Recartilla	01-nov-17	Textiles
4731	Ángeles	González	Yuridia	II	Ixtlahuaca	La Concepción de los Baños	Recartilla	08-nov-17	Textiles
4732	Carpio	Mondragón	Gabriela	II	Ixtlahuaca	La Concepción de los Baños	Recartilla	08-nov-17	Textiles
4733	José	Andrés	Elia	II	Ixtlahuaca	La Concepción de los Baños	Recartilla	08-nov-17	Textiles
4734	De La Luz	Lopez	Laura	II	Ixtlahuaca	La Concepción de los Baños	Recartilla	08-nov-17	Textiles
4735	Rosas	Hernández	Gabriela	VII	Tianguistenco	Guadalupe Yancuictlalpán	Recartilla	08-nov-17	Textiles
4736	Juárez	Carrasco	Rigoberto	VII	Tianguistenco	Guadalupe Yancuictlalpán	Recartilla	14-nov-17	Textiles
4737	José	Jiménez	Hugo	II	Ixtlahuaca	La Concepción de los Baños	Recartilla	07-nov-17	Textiles
4738	José	Jiménez	Reynaldo	II	Ixtlahuaca	La Concepción de los Baños	Recartilla	07-nov-17	Textiles
4739	José	De la Luz	Víctor	II	Ixtlahuaca	La Concepción de los Baños	Recartilla	07-nov-17	Textiles
4740	Jiménez	Bartolo	Pedro	II	Ixtlahuaca	La Concepción de los Baños	Recartilla	10-nov-17	Textiles
4741	Andrés	ToMas	Cristina	II	Ixtlahuaca	La Concepción de los Baños	Recartilla	10-nov-17	Textiles

030903010101

ANEXO 66
IIFAEM

CREDENCIALIZACIÓN DE ARTESANOS

No.	Apellido Paterno	Apellido Materno	Nombre (S)	Región	Municipio	Localidad	Descripción	Mes	Rama Artesanal
4742	Manuel	Andrés	María Sara	II	Ixtlahuaca	Jalpa de los Baños	Recartilla	28-nov-17	Textiles
4743	Andrés	Telesforo	Apolonio	II	Ixtlahuaca	Jalpa de los Baños	Recartilla	21-nov-17	Textiles
4744	Jiménez	González	Gabriel	II	Ixtlahuaca	San Cristóbal de los Baños	Recartilla	13-nov-17	Textiles
4745	De Jesús	Andrés	Matías	II	Ixtlahuaca	San Cristóbal de los Baños	Recartilla	10-nov-17	Textiles
4746	De Jesús	Jiménez	Fidel	II	Ixtlahuaca	San Cristóbal de los Baños	Recartilla	10-nov-17	Textiles
4747	De Jesús	Andrés	Luis	II	Ixtlahuaca	San Cristóbal de los Baños	Recartilla	09-nov-17	Textiles
4748	Jiménez	González	Ramón	II	Ixtlahuaca	San Cristóbal de los Baños	Recartilla	27-nov-17	Textiles
4749	AMado	Cayetano	Fernando	II	Ixtlahuaca	San Cristóbal de los Baños	Recartilla	21-nov-17	Textiles
4750	Antonio	Cruz	Ismael	II	Ixtlahuaca	La Concepción de los Baños	Recartilla	23-nov-17	Textiles
4751	Morales	Demetrio	Ma. Eugenia	II	Ixtlahuaca	La Concepción de los Baños	Recartilla	09-nov-17	Textiles
4752	Morales	Antonio	Gregoria	II	Ixtlahuaca	Jalpa de los Baños	Recartilla	16-nov-17	Textiles
4753	Monroy	Sánchez	Iván	II	Ixtlahuaca	Jalpa de los Baños	Recartilla	17-nov-17	Textiles
4754	Monroy	Sánchez	Miguel Ángel	II	Ixtlahuaca	La Concepción de los Baños	Recartilla	17-nov-17	Textiles
4755	Contreras	Mijares	Imelda	II	Ixtlahuaca	Guadalupe del Río	Recartilla	16-nov-17	Textiles
4756	Isidro	Amado	María ToMasa	II	Ixtlahuaca	Jalpa de los Baños	Recartilla	16-nov-17	Textiles
4757	González	Isidro	Prisciliana	II	Ixtlahuaca	Jalpa de los Baños	Recartilla	16-nov-17	Textiles
4758	Bartolo	Vázquez	Magdalena	II	Ixtlahuaca	Jalpa de los Baños	Recartilla	24-nov-17	Textiles
4759	Morales	García	Antonia	II	Ixtlahuaca	La Concepción de los Baños	Recartilla	24-nov-17	Textiles
4760	Ángeles	Lopez	Marcela	II	Ixtlahuaca	San Francisco del Río	Recartilla	27-nov-17	Textiles

CREDENCIALIZACIÓN DE ARTESANOS

No.	Apellido Paterno	Apellido Materno	Nombre (S)	Región	Municipio	Localidad	Descripción	Mes	Rama Artesanal
4761	Lopez	Andrés	Silvia	II	Ixtlahuaca	San Francisco del Río	Recartilla	07-nov-17	Textiles
4762	Antonio	Paz	Ma. Guadalupe	II	Ixtlahuaca	San Cristóbal de los Baños	Recartilla	22-nov-17	Textiles
4763	AMado	Antonio	Adelaida	II	Ixtlahuaca	San Cristóbal de los Baños	Recartilla	22-nov-17	Textiles
4764	Francisco	Ángeles	Alejandra	II	Ixtlahuaca	San Cristóbal de los Baños	Recartilla	15-nov-17	Textiles
4765	Marcial	Mendoza	Epifanía	II	Ixtlahuaca	Jalpa de Dolores	Recartilla	06-nov-17	Textiles
4766	De Jesús	Mendoza	AMalia	II	Ixtlahuaca	Jalpa de los Baños	Recartilla	07-nov-17	Textiles
4767	Bernal	Reyes	Maribel	II	Ixtlahuaca	La Concepción de los Baños	Recartilla	07-nov-17	Textiles
4768	Munguía	Lopez	Obdulia	II	Ixtlahuaca	Guadalupe del Río	Recartilla	23-nov-17	Textiles
4769	Jiménez	Mendoza	Leonor	II	Ixtlahuaca	La Concepción de los Baños	Recartilla	07-nov-17	Textiles
4770	Rosales	Rocha	Micaela	I	Juchitepec	Calayuco	Recartilla	09-nov-17	Metalistería
4771	García	Benites	Antonia	I	Juchitepec	Cuauhtzozongo	Recartilla	07-nov-17	Metalistería
4772	Cariaga	Segundo	Pedro	III	Chimalhuacán	Ebanistas	Recartilla	17-nov-17	Lapidaria y Cantera
4773	Maqueda	Juárez	Rosa María	VII	Tianguistenco	Guadalupe Yancuictlalpán	Recartilla	08-nov-17	Textiles
4774	Martinez	Becerra	Juana Antonia	I	Juchitepec	Juchi	Recartilla	07-nov-17	Fibras Vegetales
4775	González	Rivero	Sara	V	Tecamac	San Pedro Atzompa	Recartilla	22-nov-17	Orfebrería y Joyería
4776	Lopez	Torres	Lilia	VII	Tianguistenco	Guadalupe Yancuictlalpán	Recartilla	08-nov-17	Textiles
4777	PalMa	Rosas	Hugo Omar	XIII	Toluca	Residencial las Flores	Recartilla	06-nov-17	Varios
4778	Maya	Ordoñez	Raquel	VII	Tianguistenco	Guadalupe Yancuictlalpán	Recartilla	17-nov-17	Textiles
4779	Verona	Blancas	Agustín	VII	Tianguistenco	Guadalupe Yancuictlalpán	Recartilla	08-nov-17	Textiles

030903010101

ANEXO 66
IIFAEM

CREDENCIALIZACIÓN DE ARTESANOS

No.	Apellido Paterno	Apellido Materno	Nombre (S)	Región	Municipio	Localidad	Descripción	Mes	Rama Artesanal
4780	Lopez	Morales	Cecilia	II	Ixtlahuaca	La Concepción de los Baños	Recartilla	17-nov-17	Textiles
4781	Vázquez	Núñez	Teresa	VI	Tenancingo	Ixpuchiapán	Recartilla	03-nov-17	Textiles
4782	Mendoza	Ángeles	Matilde	II	Ixtlahuaca	La Concepción de los Baños	Recartilla	07-nov-17	Textiles
4783	Morales	Mendoza	Celia	II	Ixtlahuaca	La Concepción de los Baños	Recartilla	09-nov-17	Textiles
4784	Becerril	González	Leticia	VII	Temoaya	La Cañada	Cartilla	01-dic-17	Fibras Vegetales
4785	Sánchez	Ortega	Juana Crescencia	XIII	Toluca	San Cristóbal Huichochitlán	Cartilla	01-dic-17	Fibras Vegetales
4786	Larraga	Islas	Gonzalo	V	Ecatepec	La Esperanza	Cartilla	01-dic-17	Talabartería
4787	Arreola	Silva	Rogelio	V	Ecatepec	El Carmen	Cartilla	01-dic-17	Papelaría y Cartonería
4788	Flores	Espinosa	María del Carmen	XIV	Tultitlán	Recursos Hidraulicos	Cartilla	01-dic-17	Panadería
4789	Juárez	Ruiz	Carolina	V	Ecatepec	Nueva Tenochtitlán	Cartilla	01-dic-17	Papelaría y Cartonería
4790	Pérez	Samaniego	Atenodoro	V	Ecatepec	Izcalli Ecatepec	Cartilla	01-dic-17	Papelaría y Cartonería
4791	Pérez	Jaimés	Beesyé	V	Ecatepec	San Cristóbal	Cartilla	01-dic-17	Madera
4792	Díaz	Toskyh	Susana	V	Ecatepec	Fraccionamiento Valle de Anahuac	Cartilla	01-dic-17	Textiles
4793	Díaz	Tosquih	Sara Josefina	V	Ecatepec	U Valle de Anahuac	Cartilla	01-dic-17	Textiles
4794	Ferrusca	Franco	Benjamín	V	Ecatepec	Tollotzin li	Cartilla	01-dic-17	Confitería
4795	Pérez	Arroyo	ArMando	XII	Tlalnepantla	Fraccionamiento Linda Vista	Cartilla	01-dic-17	Fibras Vegetales
4796	Domínguez	Oseguera	Mónica	V	Ecatepec	Ciudad Azteca 1ra Seccion	Cartilla	01-dic-17	Textiles
4797	The	Ferreira	Claudia	V	Ecatepec	Vista Hermosa	Cartilla	01-dic-17	Metalistería
4798	Hernández	Herrera	Martha	V	Ecatepec	Arbolitos Xalostoc	Cartilla	01-dic-17	Textiles

030903010101

ANEXO 66
IIFAEM

CREDENCIALIZACIÓN DE ARTESANOS

No.	Apellido Paterno	Apellido Materno	Nombre (S)	Región	Municipio	Localidad	Descripción	Mes	Rama Artesanal
4799	Morales	Salud	Tizoc	V	Ecatepec	Ciudad Azteca	Cartilla	01-dic-17	Varios
4800	González	Lopez	Luis Alberto	V	Ecatepec	Santa Clara Coatitla	Cartilla	01-dic-17	Herrería Artística
4801	Ávila	Delgado	Eder Alan	IV	Cuautitlán Izcalli	San José Huilango	Cartilla	01-dic-17	Vidrio
4802	Brindis	Delgado	Mara Jovana	IV	Cuautitlán Izcalli	San José Huilango	Cartilla	01-dic-17	Metalistería
4803	Moreno	Martínez	Pablo	VII	San Mateo Atenco	Santiago	Cartilla	01-dic-17	Herrería Artística
4804	Ramirez	Nova	Orlando	VII	San Mateo Atenco	Santiago	Cartilla	01-dic-17	Madera
4805	Chávez	Valencia	Ricardo	VII	San Mateo Atenco	Guadalupe	Cartilla	01-dic-17	Madera
4806	Ricalde	Vidaurre	Graciela	XIII	Toluca	Los Sauces II	Cartilla	01-dic-17	Varios
4807	Aguilar	Díaz	Elsa	II	Ixtlahuaca	San Cristóbal de los Baños	Cartilla	04-dic-17	Textiles
4808	Castro	Becerril	Adán	XIII	San Antonio la Isla	Centro	Cartilla	04-dic-17	Madera
4809	Torres	Mendoza	Gerónimo José	XIII	San Antonio la Isla	Cuauhtémoc	Cartilla	04-dic-17	Madera
4810	García	Nava	Antonio	XIII	San Antonio la Isla	San Lucas Tepemajalco	Cartilla	04-dic-17	Madera
4811	García	González	José Martín	II	Temascalcingo	Santa María Canchesda	Cartilla	05-dic-17	Alfarería y Cerámica
4812	De La Cruz	Domínguez	Juan	II	Temascalcingo	El Rincón	Cartilla	05-dic-17	Alfarería y Cerámica
4813	Castro	Miranda	Antonio	XIII	Tenango del Valle	El Charco	Cartilla	06-dic-17	Lapidaria y Cantera
4814	Guerrero	Pérez	Lilia	I	Chalco	Jardines de Chalco	Cartilla	08-dic-17	Papelería y Cartonería
4815	Tejas	Cirilo	Concepción	I	Chalco	Jardines de Chalco	Cartilla	08-dic-17	Papelería y Cartonería
4816	Alcalá	Alcántara	María del Rocío	I	Chalco	San Miguel Jacalones	Cartilla	08-dic-17	Papelería y Cartonería
4817	Rojas	Carrasco	Guadalupe	I	Chalco	San Mateo Tezoquipan	Cartilla	08-dic-17	Papelería y Cartonería

030903010101

ANEXO 66
IIFAEM

CREDENCIALIZACIÓN DE ARTESANOS

No.	Apellido Paterno	Apellido Materno	Nombre (S)	Región	Municipio	Localidad	Descripción	Mes	Rama Artesanal
4818	González	Hernández	Guadalupe Lizeth	I	Chalco	San Miguel Jacalones	Cartilla	08-dic-17	Papelería y Cartonería
4819	Hernández	Morales	Claudia	I	Chalco	Jardines de Chalco	Cartilla	08-dic-17	Papelería y Cartonería
4820	Ramírez	Campos	Nancy	I	Chalco	Jardines de Chalco	Cartilla	08-dic-17	Papelería y Cartonería
4821	Pacheco	Jiménez	Carmen Karina	I	Chalco	San Miguel Jacalones	Cartilla	08-dic-17	Papelería y Cartonería
4822	Trejo	Hernández	Rita	I	Chalco	Ejidal	Cartilla	08-dic-17	Fibras Vegetales
4823	Solís	Carreón	Rosa Isela	I	Chalco	La Conchita	Cartilla	08-dic-17	Papelería y Cartonería
4824	Chávez	Ximenez	IraseMa Yareni	I	Chalco	San Antonio	Cartilla	08-dic-17	Fibras Vegetales
4825	Rivera	Saturnino	Sofía Adriana	I	Chalco	La Bomba	Cartilla	08-dic-17	Papelería y Cartonería
4826	Caballero	Hernández	Natividad	I	Chalco	La Bomba	Cartilla	08-dic-17	Papelería y Cartonería
4827	Cruz	Rodríguez	Leonila	I	Chalco	San Mateo Tezoquipan	Cartilla	08-dic-17	Papelería y Cartonería
4828	Morales	Licona	María Alberta	I	Chalco	Los Heroes de Chalco	Cartilla	08-dic-17	Textiles
4829	Salazar	Rosas	Claudia Karina	I	Chalco	San Mateo Tezoquipan	Cartilla	08-dic-17	Papelería y Cartonería
4830	Flores	Chávez	Lucila	I	Chalco	San Antonio	Cartilla	08-dic-17	Papelería y Cartonería
4831	Huerta	Rosas	Irene	I	Chalco	San Mateo Tezoquipan	Cartilla	08-dic-17	Papelería y Cartonería
4832	Romero	Lucas	Lucia	I	Chalco	San Martín Cuautlalpan	Cartilla	08-dic-17	Papelería y Cartonería
4833	Montes	Flores	Fulgencio	V	San Martín de las Pirámides	Centro	Recartilla	01-dic-17	Lapidaria y Canteras
4834	Andrés	Alberto	Jorge	II	Ixtlahuaca	San Cristóbal de los Baños	Recartilla	01-dic-17	Textiles
4835	Bernal	Hernández	Jesús	II	Temascalcingo	Santa María Canchesda	Recartilla	01-dic-17	Alfarería y Cerámica
4836	Hernández	Valencia	Arturo	XIII	Toluca	San Cristóbal Huichochitlán	Recartilla	01-dic-17	Madera

030903010101

ANEXO 66
IIFAEM

CREDENCIALIZACIÓN DE ARTESANOS

No.	Apellido Paterno	Apellido Materno	Nombre (S)	Región	Municipio	Localidad	Descripción	Mes	Rama Artesanal
4837	Ortiz	Martínez	José Juan	V	San Martín de las Pirámides	Centro	Recartilla	01-dic-17	Alfarería y Cerámica
4838	Hernández	Robles	José	XIII	Toluca	San Andrés Cuexcontitlán	Recartilla	01-dic-17	Papelería y Cartonería
4839	Sánchez	Canto	Lucas	III	Chimalhuacán	San Juan Zapotla	Recartilla	04-dic-17	Lapidaria y Cantera
4840	Martínez	Núñez	Julia	V	San Martín de las Pirámides	Cabecera Municipal	Recartilla	01-dic-17	Alfarería y Cerámica
4841	Calderón	Velázquez	Rogelio	XIII	Toluca	San Andrés Cuexcontitlán	Recartilla	01-dic-17	Confitería
4842	Pérez	Martínez	Jesús Jonathan	V	Teotihuacán	San Francisco Mazapa	Recartilla	01-dic-17	Lapidaria y Cantera
4843	Pineda	Luna	Rafaela Edelmira	V	Ecatepec	San Jaco El Gallito	Recartilla	01-dic-17	Confitería
4844	Hernández	Saldaña	Evodia	V	Ecatepec	Santa Clara Coatitla	Recartilla	01-dic-17	Confitería
4845	Clemente	De la Cruz	Rigoberto	VII	Temoaya	Jiquipilco El Viejo 3ra Secc.	Recartilla	01-dic-17	Madera
4846	Andrés	Segundo	Felipe	II	Ixtlahuaca	Guadalupe del Río	Recartilla	04-dic-17	Textiles
4847	Antonio	Hernández	Esther	II	Ixtlahuaca	Jalpa de los Baños	Recartilla	01-dic-17	Textiles
4848	Robles	Rivera	Lázaro Julián	V	Acolman	La Concepcion XometLa	Recartilla	01-dic-17	Lapidaria y Cantera
4849	Reyes	González	María	XIII	Toluca	San Cristóbal Huichochitlán	Recartilla	01-dic-17	Fibras Vegetales
4850	Valencia	Arzaluz	Ignacio	VII	San Mateo Atenco	Guadalupe	Recartilla	01-dic-17	Madera
4851	Juárez	Téllez	Fernando	V	Ecatepec	Fraccionamiento Hogares María	Recartilla	01-dic-17	Talabartería
4852	Castillo	Martínez	Arturo	V	San Martín de las Pirámides	San Martín de las Piramides	Recartilla	01-dic-17	Lapidaria y Cantera
4853	Hernández	Alva	Alicia	V	San Martín de las Pirámides	Santa María Palapa	Recartilla	01-dic-17	Varios
4854	Álvarez	Hernández	Alicia	V	San Martín de las Pirámides	Santa María Palapa	Recartilla	01-dic-17	Varios
4855	Castillo	Martínez	Roberto	V	San Martín de las Pirámides	Centro	Recartilla	01-dic-17	Lapidaria y Cantera

030903010101

ANEXO 66
IIFAEM

CREDENCIALIZACIÓN DE ARTESANOS

No.	Apellido Paterno	Apellido Materno	Nombre (S)	Región	Municipio	Localidad	Descripción	Mes	Rama Artesanal
4856	Martínez	Garduño	Rocío	II	San Felipe del Progreso	Ejido del Fresno Nichi	Recartilla	01-dic-17	Textiles
4857	Mendoza	Mendoza	Emiliano	II	Ixtlahuaca	San Cristóbal de los Baños	Recartilla	01-dic-17	Textiles
4858	Vargas	Lopez	Gabriela	VII	Tiangustenco	Guadalupe Yancuictlalpán	Recartilla	20-dic-17	Textiles
4859	Andrés	Lopez	Liliana	II	Ixtlahuaca	San Cristóbal de los Baños	Recartilla	01-dic-17	Textiles
4860	Tomas	Cruz	Gabriela	II	Ixtlahuaca	San Pedro de los Baños	Recartilla	04-dic-17	Textiles
4861	Lopez	Francisco	Josefa	II	Ixtlahuaca	La Concepción de los Baños	Recartilla	01-dic-17	Textiles
4862	González	Becerril	Clara	II	Ixtlahuaca	La Concepción de los Baños	Recartilla	04-dic-17	Textiles
4863	Ángeles	Martínez	Martina	II	Ixtlahuaca	La Concepción de los Baños	Recartilla	04-dic-17	Textiles
4864	González	Remedios	Tomas	II	Ixtlahuaca	Jalpa de los Baños	Recartilla	01-dic-17	Textiles
4865	González	Antonio	Elías	II	Ixtlahuaca	Jalpa de los Baños	Recartilla	01-dic-17	Textiles
4866	Morales	Mendoza	Celeste	II	Ixtlahuaca	Jalpa de los Baños	Recartilla	01-dic-17	Textiles
4867	González	Antonio	Isaías	II	Ixtlahuaca	Jalpa de los Baños	Recartilla	01-dic-17	Textiles
4868	Antonio	Mendoza	Francisca	II	Ixtlahuaca	La Concepción de los Baños	Recartilla	04-dic-17	Textiles
4869	Cruz	Vieira	Paulina	II	Ixtlahuaca	San Cristóbal de los Baños	Recartilla	04-dic-17	Textiles
4870	Benito	Marcelino	Carolina	II	Ixtlahuaca	San Cristóbal de los Baños	Recartilla	04-dic-17	Textiles
4871	Nicolás	José	Paula	II	Ixtlahuaca	San Cristóbal de los Baños	Recartilla	01-dic-17	Textiles
4872	Mendoza	Mateo	Claudio Mar	II	Ixtlahuaca	San Cristóbal de los Baños	Recartilla	04-dic-17	Textiles
4873	Mendoza	Mateo	Erick	II	Ixtlahuaca	San Cristóbal de los Baños	Recartilla	04-dic-17	Textiles
4874	Mendoza	Antonio	Claudio	II	Ixtlahuaca	San Cristóbal de los Baños	Recartilla	04-dic-17	Textiles

030903010101

ANEXO 66
IIFAEM

CREDENCIALIZACIÓN DE ARTESANOS

No.	Apellido Paterno	Apellido Materno	Nombre (S)	Región	Municipio	Localidad	Descripción	Mes	Rama Artesanal
4875	Sixto	Arana	Anallely	II	Ixtlahuaca	San Antonio de los Remedios	Recartilla	04-dic-17	Textiles
4876	Tomas	Ángeles	José Guadalupe	II	Ixtlahuaca	La Concepción de los Baños	Recartilla	04-dic-17	Textiles
4877	Antonio	Ángeles	Carmela	II	Ixtlahuaca	La Concepción de los Baños	Recartilla	04-dic-17	Textiles
4878	Eugenio	Segundo	María del Refugio	II	Ixtlahuaca	San Cristóbal de los Baños	Recartilla	04-dic-17	Textiles
4879	Mendoza	Ángeles	Emiliano	II	Ixtlahuaca	San Cristóbal de los Baños	Recartilla	01-dic-17	Textiles
4880	Nicolás	Morales	Beatriz	II	Ixtlahuaca	San Cristóbal de los Baños	Recartilla	01-dic-17	Textiles
4881	Barrios	Pedraza	Genoveva	II	Ixtlahuaca	La Concepción de los Baños	Recartilla	04-dic-17	Textiles
4882	Antonio	Felipe	Verónica	II	Ixtlahuaca	San Cristóbal de los Baños	Recartilla	04-dic-17	Textiles
4883	Lopez	Eugenio	Berenice Esmeralda	II	Ixtlahuaca	San Cristóbal de los Baños	Recartilla	01-dic-17	Textiles
4884	Lopez	Andrés	Macario	II	Ixtlahuaca	San Cristóbal de los Baños	Recartilla	01-dic-17	Textiles
4885	Flores	Andrés	Juan	II	Ixtlahuaca	San Cristóbal de los Baños	Recartilla	01-dic-17	Textiles
4886	Jiménez	Pérez	Graciela	II	Ixtlahuaca	San Cristóbal de los Baños	Recartilla	01-dic-17	Textiles
4887	Luis	Amado	Lizbeth	II	Ixtlahuaca	Jalpa de los Baños	Recartilla	04-dic-17	Textiles
4888	Eugenio	Segundo	Leonor	II	Ixtlahuaca	San Cristóbal de los Baños	Recartilla	01-dic-17	Textiles
4889	Cruz	Eugenio	Mariana	II	Ixtlahuaca	San Cristóbal de los Baños	Recartilla	01-dic-17	Textiles
4890	Rendón	De Jesús	Lilia	II	Ixtlahuaca	San Cristóbal de los Baños	Recartilla	04-dic-17	Textiles
4891	Vega	Eugenio	Víctor Adolfo	II	Ixtlahuaca	San Cristóbal de los Baños	Recartilla	04-dic-17	Textiles
4892	Bartolo	Monroy	Carlos	II	Ixtlahuaca	Jalpa de los Baños	Recartilla	04-dic-17	Textiles
4893	Ángeles	Lopez	Elizabeth	II	Ixtlahuaca	Jalpa de los Baños	Recartilla	04-dic-17	Textiles

030903010101

ANEXO 66
IIFAEM

CREDENCIALIZACIÓN DE ARTESANOS

No.	Apellido Paterno	Apellido Materno	Nombre (S)	Región	Municipio	Localidad	Descripción	Mes	Rama Artesanal
4894	Ángeles	Rodríguez	Otoniel	II	Ixtlahuaca	Jalpa de los Baños	Recartilla	04-dic-17	Textiles
4895	Nicolás	Morales	Gregorio	II	Ixtlahuaca	San Cristóbal de los Baños	Recartilla	01-dic-17	Textiles
4896	Morales	Aguirre	Eusebia	II	Ixtlahuaca	San Cristóbal de los Baños	Recartilla	01-dic-17	Textiles
4897	González	Segundo	Pánfilo	II	Ixtlahuaca	Jalpa de los Baños	Recartilla	01-dic-17	Textiles
4898	Fermin	Mendoza	Victoria	II	Ixtlahuaca	Jalpa de los Baños	Recartilla	01-dic-17	Textiles
4899	Aguilar	Andrés	María Albina	II	Ixtlahuaca	Jalpa de los Baños	Recartilla	01-dic-17	Textiles
4900	Antonio	Segundo	Araceli	II	Ixtlahuaca	La Concepción de los Baños	Recartilla	04-dic-17	Textiles
4901	Manuel	Andrés	Matilde	II	Ixtlahuaca	Jalpa de los Baños	Recartilla	01-dic-17	Textiles
4902	Nicolás	Antonio	Gabriela	II	Ixtlahuaca	Jalpa de los Baños	Recartilla	04-dic-17	Textiles
4903	González	Fabián	Rubén	II	Ixtlahuaca	Jalpa de los Baños	Recartilla	01-dic-17	Textiles
4904	Antonio	Ángeles	Belem	II	Ixtlahuaca	La Concepción de los Baños	Recartilla	05-dic-17	Textiles
4905	Bernardino	Mendoza	José Luis	II	Ixtlahuaca	La Concepción de los Baños	Recartilla	05-dic-17	Textiles
4906	Antonio	Segundo	Marcela	II	Ixtlahuaca	Jalpa de los Baños	Recartilla	04-dic-17	Textiles
4907	Cuamba	Pérez	María Dominga	II	Ixtlahuaca	Jalpa de los Baños	Recartilla	07-dic-17	Textiles
4908	Duran	Lopez	Beatriz	II	Ixtlahuaca	Jalpa de los Baños	Recartilla	04-dic-17	Textiles
4909	Andrés	Felipe	Luciana	II	Ixtlahuaca	Jalpa de los Baños	Recartilla	12-dic-17	Textiles
4910	Gómez	Gerardo	Salomón	II	Ixtlahuaca	Jalpa de Dolores	Recartilla	12-dic-17	Textiles
4911	Francisco	González	Olegario	II	Ixtlahuaca	Jalpa de los Baños	Recartilla	04-dic-17	Textiles
4912	Ángeles	Isidro	Verónica	II	Ixtlahuaca	Jalpa de los Baños	Recartilla	04-dic-17	Textiles

030903010101

ANEXO 66
IIFAEM

CREDENCIALIZACIÓN DE ARTESANOS

No.	Apellido Paterno	Apellido Materno	Nombre (S)	Región	Municipio	Localidad	Descripción	Mes	Rama Artesanal
4913	Duran	Ángeles	Clementina	II	Ixtlahuaca	Jalpa de los Baños	Recartilla	01-dic-17	Textiles
4914	Sánchez	José	Margarita	II	Ixtlahuaca	Jalpa de los Baños	Recartilla	04-dic-17	Textiles
4915	Francisco	Sánchez	Azucena	II	Ixtlahuaca	Jalpa de los Baños	Recartilla	04-dic-17	Textiles
4916	Andrés	Segundo	Claudia	II	Ixtlahuaca	Jalpa de los Baños	Recartilla	04-dic-17	Textiles
4917	Ángeles	Aguilar	Longina	II	Ixtlahuaca	Jalpa de los Baños	Recartilla	01-dic-17	Textiles
4918	Ángeles	González	Berenice	II	Ixtlahuaca	Jalpa de los Baños	Recartilla	04-dic-17	Textiles
4919	Bartolo	Andrés	Guadalupe	II	Ixtlahuaca	Jalpa de los Baños	Recartilla	04-dic-17	Textiles
4920	Sánchez	García	Dalia	II	Ixtlahuaca	La Concepción de los Baños	Recartilla	06-dic-17	Textiles
4921	Lopez	Mendoza	Elizabeth	II	Ixtlahuaca	San Pedro de los Baños	Recartilla	01-dic-17	Textiles
4922	Martínez	Jiménez	Guadalupe	II	Ixtlahuaca	La Concepción de los Baños	Recartilla	01-dic-17	Textiles
4923	Ángeles	Lopez	Diana	II	Ixtlahuaca	Jalpa de los Baños	Recartilla	06-dic-17	Textiles
4924	Eugenio	Segundo	Ana María	II	Ixtlahuaca	San Cristóbal de los Baños	Recartilla	01-dic-17	Textiles
4925	González	Fabián	Alejandra	II	Ixtlahuaca	Jalpa de los Baños	Recartilla	07-dic-17	Textiles
4926	José	Juan	Rosa	II	Ixtlahuaca	San Cristóbal de los Baños	Recartilla	01-dic-17	Textiles
4927	Sánchez	Maya	Hilda	II	Ixtlahuaca	Jalpa de los Baños	Recartilla	06-dic-17	Textiles
4928	Flores	Nicolás	Víctor	II	Ixtlahuaca	San Cristóbal de los Baños	Recartilla	06-dic-17	Textiles
4929	Jiménez	Reyes	Estela	II	Ixtlahuaca	San Cristóbal de los Baños	Recartilla	01-dic-17	Textiles
4930	Crisanto	Ángeles	Aurelio	II	Ixtlahuaca	San Cristóbal de los Baños	Recartilla	04-dic-17	Textiles
4931	Sánchez	Nicolás	Crescencia	II	Ixtlahuaca	Jalpa de los Baños	Recartilla	06-dic-17	Textiles

030903010101

ANEXO 66
IIFAEM

CREDENCIALIZACIÓN DE ARTESANOS

No.	Apellido Paterno	Apellido Materno	Nombre (S)	Región	Municipio	Localidad	Descripción	Mes	Rama Artesanal
4932	Morales	Aguilar	María Francisca	II	Ixtlahuaca	Jalpa de Dolores	Recartilla	12-dic-17	Textiles
4933	Mendoza	ToMas	Josefina	II	Ixtlahuaca	Jalpa de los Baños	Recartilla	08-dic-17	Textiles
4934	Mendoza	Rebollo	Elvira	II	Ixtlahuaca	La Concepción de los Baños	Recartilla	06-dic-17	Textiles
4935	Santiago	Santiago	Ma. Del Rosario	II	Ixtlahuaca	La Concepción de los Baños	Recartilla	01-dic-17	Textiles
4936	Fermin	Antonio	Carlota	II	Ixtlahuaca	Ejido 20 de Noviembre	Recartilla	01-dic-17	Textiles
4937	Flores	Jiménez	Laura	II	Ixtlahuaca	Ejido 20 de Noviembre	Recartilla	01-dic-17	Textiles
4938	Morales	González	Silvia	II	Ixtlahuaca	La Concepción de los Baños	Recartilla	04-dic-17	Textiles
4939	Tomas	González	José Jeremías	II	Ixtlahuaca	La Concepción de los Baños	Recartilla	11-dic-17	Textiles
4940	Flores	Nicolás	Antonia	II	Ixtlahuaca	San Cristóbal de los Baños	Recartilla	01-dic-17	Textiles
4941	Lopez	Andrés	Filemón	II	Ixtlahuaca	San Cristóbal de los Baños	Recartilla	01-dic-17	Textiles
4942	Nicolás	Amado	José	II	Ixtlahuaca	San Cristóbal de los Baños	Recartilla	04-dic-17	Textiles
4943	Flores	González	Enriqueta	II	Ixtlahuaca	La Concepción de los Baños	Recartilla	04-dic-17	Textiles
4944	Colín	González	Isabel	II	Ixtlahuaca	Jalpa de los Baños	Recartilla	05-dic-17	Textiles
4945	Rodríguez	García	José Esteban	II	Ixtlahuaca	Jalpa de los Baños	Recartilla	05-dic-17	Textiles
4946	Alcántara	González	María del Rosario	II	Ixtlahuaca	Jalpa de los Baños	Recartilla	05-dic-17	Textiles
4947	Nicolás	Lopez	Estela	II	Ixtlahuaca	Jalpa de los Baños	Recartilla	05-dic-17	Textiles
4948	Sánchez	Ángeles	María Rosa	II	Ixtlahuaca	Jalpa de los Baños	Recartilla	05-dic-17	Textiles
4949	Tomas	Bartolo	Cecilia	II	Ixtlahuaca	La Concepción de los Baños	Recartilla	05-dic-17	Textiles
4950	Tomas	Bartolo	Oscar	II	Ixtlahuaca	La Concepción de los Baños	Recartilla	05-dic-17	Textiles

030903010101

ANEXO 66
IIFAEM

CREDENCIALIZACIÓN DE ARTESANOS

No.	Apellido Paterno	Apellido Materno	Nombre (S)	Región	Municipio	Localidad	Descripción	Mes	Rama Artesanal
4951	Segundo	Flores	María Concepción	II	Ixtlahuaca	Jalpa de los Baños	Recartilla	06-dic-17	Textiles
4952	Morales	González	Irene	II	Ixtlahuaca	Jalpa de los Baños	Recartilla	04-dic-17	Textiles
4953	Martínez	Flores	María Guadalupe	II	Ixtlahuaca	La Concepción de los Baños	Recartilla	05-dic-17	Textiles
4954	Ángeles	González	Laurencia	II	Ixtlahuaca	Jalpa de los Baños	Recartilla	05-dic-17	Textiles
4955	Cruz	Ángeles	Silvia	II	Ixtlahuaca	Jalpa de los Baños	Recartilla	05-dic-17	Textiles
4956	Antonio	Fermin	Margarita	II	Ixtlahuaca	Jalpa de los Baños	Recartilla	05-dic-17	Textiles
4957	Vázquez	Francisco	Margarita	II	Ixtlahuaca	Jalpa de los Baños	Recartilla	05-dic-17	Textiles
4958	Morales	Jiménez	Agustina	II	Ixtlahuaca	Jalpa de los Baños	Recartilla	05-dic-17	Textiles
4959	Ángeles	Antonio	Raúl	II	Ixtlahuaca	La Concepción de los Baños	Recartilla	05-dic-17	Textiles
4960	Mendoza	Antonio	Sonia	II	Ixtlahuaca	La Concepción de los Baños	Recartilla	05-dic-17	Textiles
4961	Esquivel	Alegría	Ma. Trinidad	VII	Tiangustenco	Coamilpa de Juárez	Recartilla	08-dic-17	Textiles
4962	Cirila	ToMas	Emiliana	II	Ixtlahuaca	Jalpa de los Baños	Recartilla	05-dic-17	Textiles
4963	Ángeles	ToMas	Miguel Ángel	II	Ixtlahuaca	Jalpa de los Baños	Recartilla	05-dic-17	Textiles
4964	Crisanto	Martínez	Elizabeth	II	Ixtlahuaca	San Francisco del Río	Recartilla	04-dic-17	Textiles
4965	De Jesús	Morales	María	II	Ixtlahuaca	San Francisco del Río	Recartilla	04-dic-17	Textiles
4966	De Jesús	Morales	Ma. Cirila	II	Ixtlahuaca	San Francisco del Río	Recartilla	11-dic-17	Textiles
4967	Jiménez	Mendoza	Juana	II	Ixtlahuaca	La Concepción de los Baños	Recartilla	08-dic-17	Textiles
4968	Ángeles	Lopez	Cecilia	II	Ixtlahuaca	Jalpa de los Baños	Recartilla	05-dic-17	Textiles
4969	Andrés	Valencia	Jairo	II	Ixtlahuaca	San Cristóbal de los Baños	Recartilla	05-dic-17	Textiles

030903010101

ANEXO 66
IIFAEM

CREDENCIALIZACIÓN DE ARTESANOS

No.	Apellido Paterno	Apellido Materno	Nombre (S)	Región	Municipio	Localidad	Descripción	Mes	Rama Artesanal
4970	Ángeles	Antonio	Esperanza	XIII	Toluca	Santiago Miltepec	Recartilla	05-dic-17	Textiles
4971	Demecio	Cruz	Felisa	II	Ixtlahuaca	Jalpa de los Baños	Recartilla	07-dic-17	Textiles
4972	De Jesús	Alejandro	Teresa	II	Ixtlahuaca	Jalpa de los Baños	Recartilla	05-dic-17	Textiles
4973	González	Morales	Magdaleno	II	Ixtlahuaca	Jalpa de los Baños	Recartilla	07-dic-17	Textiles
4974	González	Cuamba	Freddy	II	Ixtlahuaca	Jalpa de los Baños	Recartilla	07-dic-17	Textiles
4975	González	Aguilar	Ismael	II	Ixtlahuaca	Jalpa de los Baños	Recartilla	04-dic-17	Textiles
4976	Jiménez	Andrés	Juan	II	Ixtlahuaca	La Concepción de los Baños	Recartilla	05-dic-17	Textiles
4977	Antonio	De la Luz	Reyna	II	Ixtlahuaca	La Concepción de los Baños	Recartilla	05-dic-17	Textiles
4978	Ignacio	Nicolás	Rene	II	Ixtlahuaca	La Concepción de los Baños	Recartilla	05-dic-17	Textiles
4979	Vázquez	Hernández	Araceli	II	Ixtlahuaca	La Concepción de los Baños	Recartilla	05-dic-17	Textiles
4980	Ignacio	Nicolás	Hugo	II	Ixtlahuaca	La Concepción de los Baños	Recartilla	05-dic-17	Textiles
4981	Ignacio	Herminia	Jesús	II	Ixtlahuaca	La Concepción de los Baños	Recartilla	05-dic-17	Textiles
4982	Francisco	Trinidad	Alfonso	II	Ixtlahuaca	Jalpa de los Baños	Recartilla	05-dic-17	Textiles
4983	Sánchez	Ángeles	Angelina	II	Ixtlahuaca	Jalpa de los Baños	Recartilla	05-dic-17	Textiles
4984	Antonio	Suarez	Erika	II	Ixtlahuaca	Jalpa de los Baños	Recartilla	07-dic-17	Textiles
4985	Francisco	Sánchez	Yolanda	II	Ixtlahuaca	Jalpa de los Baños	Recartilla	04-dic-17	Textiles
4986	Ángeles	González	ArMando	II	Ixtlahuaca	Jalpa de los Baños	Recartilla	05-dic-17	Textiles
4987	Hinojosa	Esquivel	Aday	VII	Tianguistenco	Coamilpa de Juárez	Recartilla	08-dic-17	Textiles
4988	Hernández	Elías	Leticia	VII	Tianguistenco	Coamilpa de Juárez	Recartilla	08-dic-17	Textiles

030903010101

ANEXO 66
IIFAEM

CREDENCIALIZACIÓN DE ARTESANOS

No.	Apellido Paterno	Apellido Materno	Nombre (S)	Región	Municipio	Localidad	Descripción	Mes	Rama Artesanal
498 9	González	Isidro	Faustino	II	Ixtlahuaca	La Concepción de los Baños	Recartilla	05-dic-17	Textiles
499 0	Morales	Álvarez	Elvira	II	Ixtlahuaca	La Concepción de los Baños	Recartilla	20-dic-17	Textiles
499 1	Antonio	Morales	Juan	II	Ixtlahuaca	San Cristóbal de los Baños	Recartilla	20-dic-17	Textiles
499 2	Ángeles	Martínez	Alejandra	II	Ixtlahuaca	La Concepción de los Baños	Recartilla	20-dic-17	Textiles
499 3	Martínez	Nicolás	Isidora	II	Ixtlahuaca	San Cristóbal de los Baños	Recartilla	20-dic-17	Textiles
499 4	Benito	Segundo	Sixta	II	Ixtlahuaca	La Concepción de los Baños	Recartilla	20-dic-17	Textiles
499 5	Nicolás	Genaro	Antonino	II	Ixtlahuaca	Jalpa de los Baños	Recartilla	20-dic-17	Textiles
499 6	Maximiliano	Antonio	Andrés	II	Ixtlahuaca	San Cristóbal de los Baños	Recartilla	20-dic-17	Textiles
499 7	Demetrio	Eugenio	Maribel	II	Ixtlahuaca	Jalpa de los Baños	Recartilla	20-dic-17	Textiles
499 8	González	Becerril	Flor	II	Ixtlahuaca	La Concepción de los Baños	Recartilla	20-dic-17	Textiles
499 9	Saavedra	Muñoz	Ana María	II	Ixtlahuaca	La Concepción de los Baños	Recartilla	20-dic-17	Textiles
500 0	Antonio	Mendoza	Porfirio	II	Ixtlahuaca	La Concepción de los Baños	Recartilla	20-dic-17	Textiles

030903010101

ANEXO 67
IIFAEM

ELABORACIÓN DE PUBLICACIONES

No.	Descripción de la Actividad	Región	Municipio	No. de Beneficiados	Mes	Observaciones
1	Credencial de Artesanos	XIII	Toluca	1	Feb-17	Publicación
2	Tríptico Ramas de la Artesanía del Estado de México Ce:225/C/001/17	XIII	Toluca	1	Abr-17	Publicación
3	Tríptico Programas Institucionales IIFAEM Ce:225/C/002/17	XIII	Toluca	1	Abr-17	Publicación
4	Folleto Programas Institucionales Ce:225/C/003/17	XIII	Toluca	1	Abr-17	Publicación
5	Díptico Informativo Sobre Registros de Marca	XIII	Toluca	1	Jul-17	Publicación
6	Díptico Informativo Sobre Organizaciones	XIII	Toluca	1	Jul-17	Publicación
7	Volante con Requisitos para la Credencial	XIII	Toluca	1	Jul-17	Publicación
8	Reimpresión de Folleto Programas Institucionales IIFAEM Ce:225/C/003/17	XIII	Toluca	1	Oct-17	Publicación
9	Tríptico Desplegable Mapa Tiendas y Puntos de Venta CASART.	XIII	Toluca	1	Nov-17	Publicación
10	Ficha Técnica, Bordado Mazahua, Villa de Allende, Estado de México	XIII	Toluca	1	Nov-17	Publicación
11	Ficha Técnica, Rebozo, Tenancingo, Estado de México.	XIII	Toluca	1	Nov-17	Publicación
12	Ficha Técnica, Cerería, Tenango del Valle, Estado de México.	XIII	Toluca	1	Nov-17	Publicación
13	Ficha Técnica, Talla de Hueso y Cuerno, San Antonio la Isla, Estado de México.	XIII	Toluca	1	Nov-17	Publicación
14	Ficha Técnica, Árbol de la Vida, Metepec, Estado de México.	XIII	Toluca	1	Nov-17	Publicación
15	Ficha Técnica, Ocoxal, Donato Guerra, Estado de México.	XIII	Toluca	1	Nov-17	Publicación
16	Ficha Técnica, Palma, Toluca, Estado de México.	XIII	Toluca	1	Nov-17	Publicación

CONFORMACIÓN DE ORGANIZACIONES

No.	Región	Municipio	Localidad	Descripción de la Actividad	Mes	Beneficiados
1	VI	Zumpahuacan	Aguacingo	Grupo Artesanal Zumpahuacan	Febrero	6
2	XV	Villa de Allende	San Felipe Santiago	Las Flores de San Felipe	Marzo	8
3	V	Otumba	Xamimilolpan	Grupo Artesanal Ximimilolpan	Marzo	3
4	XV	Vila de Allende	San Felipe Santiago	Grupo Diseño y Arte	Marzo	5
5	XIII	Toluca	Santa María de los Rosales	Grupo Artesanal de Bordados Toluca	Junio	6
6	VII	Tianguistenco	La Espiga	Las Estrellas de Tianguistenco	Junio	4
7	VII	Ocoyoacac	Tepexoyuca	Dulces Tradicionales Ocoyoacac	Junio	5
8	XIII	Toluca	Nueva Oxtotitlán	Tejiendo Magia y Color	Julio	2
9	V	Otumba	Barrio la trinidad	Emperadoras de San Marcos OTM	Julio	4
10	II	Ixtlahuaca	San Pedro de los Baños	Tejidos San Pedro de los Baños	Agosto	5
11	XIII	Tenango Del Valle	Col. La Aurora	El Tío Beto Licores Tradicionales	Agosto	4
12	VII	Tianguistenco	Guadalupe Yancuictlalpan	Diseño y Moda en Lana	Agosto	8
13	XIII	San Antonio la Isla	San Antonio la Isla	Artesanía Sali	Diciembre	4
14	XIII	San Antonio la Isla	San Antonio la Isla	Fantasia en Madera	Diciembre	3
15	V	Ecatepec	Ecatepec	Mundo Mágico	Diciembre	2
16	XIII	Metepc	Metepc	Panadería la tradición	Diciembre	3
17	XIV	Tultepec	Tultepec	Piromagia y Color	Diciembre	4
18	XIII	Rayón	Rayón	Todo en Madera	Diciembre	2

ASESORÍAS PARA LA OBTENCIÓN DE APOYOS FINANCIEROS

No	Region	Municipio	Localidad	Nombre	Actividad	Beneficiados	Mes
1	VIII	Almoloya de Juárez	Mexitepec	Martín Villanueva Zepeda	Asesoría para la obtención de un apoyo financiero	1	Enero 2017
2	II	Atzacmulco	Isidro Fabela	Fidel Nuñez Alejo	Asesoría para la obtención de un apoyo financiero	1	Enero 2017
3	VIII	Chiautla	San Antonio Tepetitlan	Armando Sánchez Landon	Asesoría para la obtención de un apoyo financiero	1	Enero 2017
4	II	Ixtlahuaca	San Cristóbal de los Baños	Felisa Mateo Felipe	Asesoría para la obtención de un apoyo financiero	1	Enero 2017
5	II	Ixtlahuaca	La Concepción de los Baños	Belem Antonio Ángeles	Asesoría para la obtención de un apoyo financiero	1	Enero 2017
6	II	Ixtlahuaca	La Concepción de los Baños	Rubén Remigio González	Asesoría para la obtención de un apoyo financiero	1	Enero 2017
7	VIII	San Antonio la Isla	Centro	Luis Rey Suárez Becerril	Asesoría para la obtención de un apoyo financiero	1	Enero 2017
8	II	San Felipe del Progreso	Fresno Nichi	Araceli García Arteaga	Asesoría para la obtención de un apoyo financiero	1	Enero 2017
9	II	San Felipe del Progreso	Fresno Nichi	Paula Rodríguez Estrada	Asesoría para la obtención de un apoyo financiero	1	Enero 2017
10	VIII	Texcoco	Tequexquinahuac	Julio César Dromundo Gutiérrez	Asesoría para la obtención de un apoyo financiero	1	Enero 2017
11	VII	Tianguistenco	Guadalupe Yancuictlalpan	Rafael Benítez Soriano	Asesoría para la obtención de un apoyo financiero	1	Enero 2017
12	VIII	Toluca de Lerdo	San Cristóbal Huichochitlan	Alejandra González Garduño	Asesoría para la obtención de un apoyo financiero	1	Enero 2017
13	VII	Temoaya	S. Pedro Arriba 1a. Secc.	Imelda Bermudez Rivera	Asesoría para la obtención de un apoyo financiero	1	Enero 2017
14	I	Tepetlixpa	Centro	Lizbeth Amairani Rojas Rodríguez	Asesoría para la obtención de un apoyo financiero	1	Enero 2017
15	I	Valle de Chalco Solidaridad	Dario Martínez Sección	I Jose Pedro Ramirez Bacilio	Asesoría para la obtención de un apoyo financiero	1	Enero 2017
16	VIII	Valle de Bravo	Rincón Villa del Valle	Raúl Enríquez Cruz	Asesoría para la obtención de un apoyo financiero	1	Enero 2017
17	VIII	Villa de Allende	San Felipe Santiago	Juana Hernández García	Asesoría para la obtención de un apoyo financiero	1	Enero 2017

ASESORÍAS PARA LA OBTENCIÓN DE APOYOS FINANCIEROS

No	Region	Municipio	Localidad	Nombre	Actividad	Beneficiados	Mes
18	VIII	Villa de Allende	San Felipe Santiago	Ernestina Gómez Cruz	Asesoría para la obtención de un apoyo financiero	1	Enero 2017
19	VI	Zumpahuacán	San Pablo Tejalpa	Julia Velasco Mendoza	Asesoría para la obtención de un apoyo financiero	1	Enero 2017
20	II	El Oro	Centro	Alejandro Talavera Monroy	Asesoría para la obtención de un apoyo financiero	1	Enero 2017
21	II	Acambay	Pueblo Nuevo	Bonifacio Doroteo Flores Ángeles	Asesoría para la obtención de un apoyo financiero	1	Febrero 2017
22	II	Ixtlahuaca	La Concepción de los Baños	Fidencio López Martínez	Asesoría para la obtención de un apoyo financiero	1	Febrero 2017
23	II	Jocotitlán	San Miguel Tenochtitlan	Alfonso Moreno Cardenas	Asesoría para la obtención de un apoyo financiero	1	Febrero 2017
24	VII	Lerma	Santa Catarina	Francisco Alfredo Ramos Pérez	Asesoría para la obtención de un apoyo financiero	1	Febrero 2017
25	VIII	Metepec	Coaxustenco	Benito Rivera Soteno	Asesoría para la obtención de un apoyo financiero	1	Febrero 2017
26	VII	Ocoyoacac	Tepexoyuca	Amelia Aguirre López	Asesoría para la obtención de un apoyo financiero	1	Febrero 2017
27	VII	Ocoyoacac	Santiaguito	Mario Román Flores Flores	Asesoría para la obtención de un apoyo financiero	1	Febrero 2017
28	II	San Felipe Progreso	del Ejido del Fresno Nichi	Felipe Estrada Quintana	Asesoría para la obtención de un apoyo financiero	1	Febrero 2017
29	II	San Felipe Progreso	del Ejido del Fresno Nichi	Lilia Garduño Velásquez	Asesoría para la obtención de un apoyo financiero	1	Febrero 2017
30	II	San Felipe Progreso	del Ejido del Fresno Nichi	Araceli Olmos Sánchez	Asesoría para la obtención de un apoyo financiero	1	Febrero 2017
31	II	San Felipe Progreso	del Ejido del Fresno Nichi	Ma. Guadalupe García Posadas	Asesoría para la obtención de un apoyo financiero	1	Febrero 2017
32	II	San Felipe Progreso	del Fresno Nichi	María Isabel Garduño Velásquez	Asesoría para la obtención de un apoyo financiero	1	Febrero 2017
33	II	San Felipe Progreso	del Ejido del Fresno Nichi	María del Carmen Avelino Sarmiento	Asesoría para la obtención de un apoyo financiero	1	Febrero 2017
34	II	San Felipe Progreso	del Ejido del Fresno Nichi	Ma Francisca Sánchez Mondragón	Asesoría para la obtención de un apoyo financiero	1	Febrero 2017

ASESORÍAS PARA LA OBTENCIÓN DE APOYOS FINANCIEROS

No	Region	Municipio	Localidad	Nombre	Actividad	Beneficiados	Mes
35	II	San Felipe del Progreso	Ejido del Fresno Nichi	María Sarmiento Sánchez	Asesoría para la obtención de un apoyo financiero	1	Febrero 2017
36	II	San Felipe del Progreso	Ejido del Fresno Nichi	Yanneth Solís Vilchis	Asesoría para la obtención de un apoyo financiero	1	Febrero 2017
37	VIII	Villa de Allende	San Felipe Santiago	Beatriz Fabian Vilchis	Asesoría para la obtención de un apoyo financiero	1	Febrero 2017
38	VIII	Villa de Allende	San Felipe Santiago	Martha Flores Reyes	Asesoría para la obtención de un apoyo financiero	1	Febrero 2017
39	VIII	Villa de Allende	San Felipe Santiago	Jaqueline Marín Segura	Asesoría para la obtención de un apoyo financiero	1	Febrero 2017
40	II	San Felipe del Progreso	Ejido del Fresno Nichi	Yolanda Monroy Avelino	Asesoría para la obtención de un apoyo financiero	1	Febrero 2017
41	II	Ixtlahuaca	Jalpa de los Baños	Alejandro Bartolo González	Asesoría para la obtención de un apoyo financiero	1	Marzo 2017
42	VIII	Toluca	Seminario	Reyna Romero López	Asesoría para la obtención de un apoyo financiero	1	Marzo 2017
43	VIII	Toluca	Jicaltepec Autopan	Anastacia Medrano Valdez	Asesoría para la obtención de un apoyo financiero	1	Marzo 2017
44	II	San Felipe del Progreso	Los Plateros	Florencio Tapia García	Asesoría para la obtención de un apoyo financiero	1	Marzo 2017
45	II	San Felipe del Progreso	Palmillas	Nicolás García Ruíz	Asesoría para la obtención de un apoyo financiero	1	Marzo 2017
46	II	San Felipe del Progreso	Los Plateros	Abel García Cruz	Asesoría para la obtención de un apoyo financiero	1	Marzo 2017
47	VIII	San Antonio la Isla	San Lucas Tepemajalco	Gonzalo Albarrán Aguilar	Asesoría para la obtención de un apoyo financiero	1	Marzo 2017
48	VIII	San Antonio la Isla	Centro	Leonor Núñez Castro	Asesoría para la obtención de un apoyo financiero	1	Marzo 2017
49	VIII	San Antonio la Isla	San Lucas Tepemajalco	Ezequiel Olivares López	Asesoría para la obtención de un apoyo financiero	1	Marzo 2017
50	VIII	San Antonio la Isla	S. Lucas Tepemajalco	Agustin Raul Olivares Álvarez	Asesoría para la obtención de un apoyo financiero	1	Marzo 2017
51	VIII	Villa de Allende	San Felipe Santiago	Edith Martínez Pascual	Asesoría para la obtención de un apoyo financiero	1	Marzo 2017

ASESORÍAS PARA LA OBTENCIÓN DE APOYOS FINANCIEROS

No	Region	Municipio	Localidad	Nombre		Actividad	Beneficiados	Mes
52	VIII	Villa de Allende	San Felipe Santiago	Margarita Reyes	Martínez	Asesoría para la obtención de un apoyo financiero	1	Marzo 2017
53	VIII	Villa de Allende	San Felipe Santiago	Leocadia Bernardino	Cenobio	Asesoría para la obtención de un apoyo financiero	1	Marzo 2017
54	VIII	Villa de Allende	San Felipe Santiago	Catalina Agapito	Delgado	Asesoría para la obtención de un apoyo financiero	1	Marzo 2017
55	VIII	Villa de Allende	San Felipe Santiago	Josefina Segundo	Martínez	Asesoría para la obtención de un apoyo financiero	1	Marzo 2017
56	VIII	San Antonio la Isla	Centro	Bernardino Aguilar	López	Asesoría para la obtención de un apoyo financiero	1	Marzo 2017
57	VIII	San Antonio la Isla	Cuauhtémoc	Juan Molina Solano		Asesoría para la obtención de un apoyo financiero	1	Marzo 2017
58	VIII	San Antonio la Isla	San Antonio La Isla	Gerardo Torres	San Juan	Asesoría para la obtención de un apoyo financiero	1	Marzo 2017
59	VIII	Villa de Allende	San Felipe Santiago	Juana Policarpo	Martínez	Asesoría para la obtención de un apoyo financiero	1	Marzo 2017
60	VIII	Villa de Allende	San Felipe Santiago	Catalina Martínez Reyes		Asesoría para la obtención de un apoyo financiero	1	Marzo 2017
61	VIII	Toluca de Lerdo	Independencia	Luis Felipe Soto Chávez		Asesoría para la obtención de un apoyo financiero	1	Abril 2017
62	VIII	Toluca	Jicaltepec Autopan	Silvano Jimenez Pérez		Asesoría para la obtención de un apoyo financiero	1	Abril 2017
63	VIII	Villa de Allende	San Felipe Santiago	Oliva Delgado Agapito		Asesoría para la obtención de un apoyo financiero	1	Abril 2017
64	VIII	Villa de Allende	San Felipe Santiago	Irma Hernández Beltrán		Asesoría para la obtención de un apoyo financiero	1	Abril 2017
65	VIII	Villa de Allende	San Felipe Santiago	Flor Guadalupe Rangel Solorzano		Asesoría para la obtención de un apoyo financiero	1	Abril 2017
66	VIII	Villa de Allende	San Felipe Santiago	Alma Gladys Pascual	Martínez	Asesoría para la obtención de un apoyo financiero	1	Abril 2017
67	VIII	Villa de Allende	San Felipe Santiago	Alicia López González		Asesoría para la obtención de un apoyo financiero	1	Abril 2017
68	VIII	Villa de Allende	San Felipe Santiago	Maribel Piña Martínez		Asesoría para la obtención de un apoyo financiero	1	Abril 2017

ASESORÍAS PARA LA OBTENCIÓN DE APOYOS FINANCIEROS

No	Region	Municipio	Localidad	Nombre	Actividad	Beneficiados	Mes
69	II	Ixtlahuaca	San Francisco del Río	Jannet Tomás Morales	Asesoría para la obtención de un apoyo financiero	1	Abril 2017
70	II	Ixtlahuaca	La Concepción de los Baños	Silvia Morales González	Asesoría para la obtención de un apoyo financiero	1	Abril 2017
71	II	Ixtlahuaca	San Cristóbal de los Baños	Josefa Andrés López	Asesoría para la obtención de un apoyo financiero	1	Abril 2017
72	II	San Felipe Progreso	del Fresno Nichi	Demetrio Quintana Vilchis	Asesoría para la obtención de un apoyo financiero	1	Abril 2017
73	II	San Felipe Progreso	del Ejido de Palmillas	Eleazar García Cruz	Asesoría para la obtención de un apoyo financiero	1	Abril 2017
74	II	San Felipe Progreso	del Ejido de Palmillas	Gabino Flores Apolinar	Asesoría para la obtención de un apoyo financiero	1	Abril 2017
75	II	San Felipe Progreso	del Plateros	Martín Sánchez Carrillo	Asesoría para la obtención de un apoyo financiero	1	Abril 2017
76	II	San Felipe Progreso	del Plateros	Faustino Cordova González	Asesoría para la obtención de un apoyo financiero	1	Abril 2017
77	II	San Felipe Progreso	del Plateros	María Dolores García Cruz	Asesoría para la obtención de un apoyo financiero	1	Abril 2017
78	II	San Felipe Progreso	del Plateros	José Ascención García Cruz	Asesoría para la obtención de un apoyo financiero	1	Abril 2017
79	II	San Felipe Progreso	del Plateros	María Luisa Tapia Tapia	Asesoría para la obtención de un apoyo financiero	1	Abril 2017
80	II	San Felipe Progreso	del Plateros	Omar Sinue Tapia García	Asesoría para la obtención de un apoyo financiero	1	Abril 2017
81	VIII	San Antonio la Isla	Cuauhtemoc	Baldomero Hernández López	Asesoría para la obtención de un apoyo financiero	1	Mayo 2017
82	II	San Felipe Progreso	del Ejido de Palmillas	Eleazar García Cruz	Asesoría para la obtención de un apoyo financiero	1	Mayo 2017
83	II	San Felipe Progreso	del Plateros	José Ángel Tapia Cruz	Asesoría para la obtención de un apoyo financiero	1	Mayo 2017
84	II	San Felipe Progreso	del Plateros	Wilibaldo García Tomas	Asesoría para la obtención de un apoyo financiero	1	Mayo 2017
85	II	San Felipe Progreso	del Plateros	Flavio Tapia Luis	Asesoría para la obtención de un apoyo financiero	1	Mayo 2017

ASESORÍAS PARA LA OBTENCIÓN DE APOYOS FINANCIEROS

No	Region	Municipio	Localidad	Nombre	Actividad	Beneficiados	Mes
86	II	San Felipe del Progreso	Colonia Plateros	José Constancio García Cruz	Asesoría para la obtención de un apoyo financiero	1	Mayo 2017
87	II	Temascalcingo	Santiago Coahuacitlan	Rigoberto Gutiérrez Bernal	Asesoría para la obtención de un apoyo financiero	1	Mayo 2017
88	VIII	Texcoco de Mora	Texcoco	Alicia Rosas Montaña	Asesoría para la obtención de un apoyo financiero	1	Mayo 2017
89	VIII	Toluca	Jicaltepec Autopan	Justina Medrano Valdéz	Asesoría para la obtención de un apoyo financiero	1	Mayo 2017
90	VIII	Toluca	San Pablo Autopan	Clara Martínez Álvarez	Asesoría para la obtención de un apoyo financiero	1	Mayo 2017
91	VIII	Toluca	San Paulo Autopan	Felix Antonia Rosales Chávez	Asesoría para la obtención de un apoyo financiero	1	Mayo 2017
92	VIII	Toluca	Jicaltepec Autopan	Maricela Jiménez Medrano	Asesoría para la obtención de un apoyo financiero	1	Mayo 2017
93	VIII	Villa de Allende	San Felipe Santiago	Constantina García Martínez	Asesoría para la obtención de un apoyo financiero	1	Mayo 2017
94	VIII	Villa de Allende	San Felipe Santiago	Martha Piña Martínez	Asesoría para la obtención de un apoyo financiero	1	Mayo 2017
95	VIII	Villa de Allende	San Felipe Santiago	Esther Pascual Martínez	Asesoría para la obtención de un apoyo financiero	1	Mayo 2017
96	VIII	Villa de Allende	San Felipe Santiago	Cleotilde Cenovio Calixto	Asesoría para la obtención de un apoyo financiero	1	Mayo 2017
97	VIII	Villa de Allende	San Felipe Santiago	Estela Arias Cenobio	Asesoría para la obtención de un apoyo financiero	1	Mayo 2017
98	VIII	Villa de Allende	San Felipe Santiago	Erika López Delgado	Asesoría para la obtención de un apoyo financiero	1	Mayo 2017
99	VIII	Villa de Allende	San Felipe Santiago	Rosa Ma Cenovio González	Asesoría para la obtención de un apoyo financiero	1	Mayo 2017
100	VIII	Villa de Allende	San Felipe Santiago	Ivone Reyes Camacho	Asesoría para la obtención de un apoyo financiero	1	Mayo 2017
101	II	El Oro	Benito Juárez	Tomás Castillo Linares	Asesoría para la obtención de un apoyo financiero	1	Junio 2017
102	II	Ixtlahuaca	La Concepción de los Baños	Milvia Tomás Rodríguez	Asesoría para la obtención de un apoyo financiero	1	Junio 2017

ASESORÍAS PARA LA OBTENCIÓN DE APOYOS FINANCIEROS

No	Region	Municipio	Localidad	Nombre	Actividad	Beneficiados	Mes
103	II	Ixtlahuaca	La Concepción de los Baños	Juan Jimenez Andres	Asesoría para la obtención de un apoyo financiero	1	Junio 2017
104	II	Ixtlahuaca	Jalpa de los Baños	Enrique Fabian Gonzalez	Asesoría para la obtención de un apoyo financiero	1	Junio 2017
105	VII	Ocoyoacac	San Pedro Cholula	Marisela Hernández	Asesoría para la obtención de un apoyo financiero	1	Junio 2017
106	VIII	San Antonio la Isla	Centro	Inocente Manjarrez	Asesoría para la obtención de un apoyo financiero	1	Junio 2017
107	VIII	San Antonio la Isla	Ex Rancho San Dimas	Maria del Rosario Ortega Rivera	Asesoría para la obtención de un apoyo financiero	1	Junio 2017
108	II	San Felipe del Progreso	Palmillas	Teresa Cruz Sánchez	Asesoría para la obtención de un apoyo financiero	1	Junio 2017
109	II	San Felipe del Progreso	Los Plateros	Julia González Cordova	Asesoría para la obtención de un apoyo financiero	1	Junio 2017
110	VII	Tianguistenco	Guadalupe Yancuictlalpan	Isidro Delgadillo Vázquez	Asesoría para la obtención de un apoyo financiero	1	Junio 2017
111	VIII	Toluca	Jicaltepec Autopan	Cruz Elena Sanchez Valdez	Asesoría para la obtención de un apoyo financiero	1	Junio 2017
112	VIII	Toluca	Jicaltepec Autopan	Candida Garcia Contreras	Asesoría para la obtención de un apoyo financiero	1	Junio 2017
113	VIII	Villa de Allende	San Felipe Santiago	Erika López Camacho	Asesoría para la obtención de un apoyo financiero	1	Junio 2017
114	VIII	Villa de Allende	San Felipe Santiago	Irma Martínez Pascual	Asesoría para la obtención de un apoyo financiero	1	Junio 2017
115	VIII	Villa de Allende	San Felipe Santiago	Rosa Linda Reyes Bernardino	Asesoría para la obtención de un apoyo financiero	1	Junio 2017
116	VIII	Villa de Allende	San Felipe Santiago	Silvia Reyes Bernardino	Asesoría para la obtención de un apoyo financiero	1	Junio 2017
117	VIII	Villa de Allende	San Felipe Santiago	Elvia García Martínez	Asesoría para la obtención de un apoyo financiero	1	Junio 2017
118	VI	Zumpahuacán	Guadalupe Tlapizalco	Delfina Silva Millán	Asesoría para la obtención de un apoyo financiero	1	Junio 2017
119	VI	Zumpahuacán	Guadalupe Tlapizalco	Epifania Lara Vasquez	Asesoría para la obtención de un apoyo financiero	1	Junio 2017

ASESORÍAS PARA LA OBTENCIÓN DE APOYOS FINANCIEROS

No	Region	Municipio	Localidad	Nombre	Actividad	Beneficiados	Mes
120	II	Ixtlahuaca	La Concepción de los Baños	Enriqueta Cruz López	Asesoría para la obtención de un apoyo financiero	1	Junio 2017
121	II	Atzacmulco	4 Milpas	María Flor González	Asesoría para la obtención de un apoyo financiero	1	Julio 2017
122	VIII	Calimaya	Zaragoza de Guadalupe	Carlos Arriaga Estévez	Asesoría para la obtención de un apoyo financiero	1	Julio 2017
123	VIII	Donato Guerra	San Juan Xoconusco	Georgina Sánchez Salguero	Asesoría para la obtención de un apoyo financiero	1	Julio 2017
124	VIII	Donato Guerra	San Juan Xoconusco	Fernando Valdez González	Asesoría para la obtención de un apoyo financiero	1	Julio 2017
125	II	Ixtlahuaca	La Concepción de los Baños	Lucina Rebollo Martínez	Asesoría para la obtención de un apoyo financiero	1	Julio 2017
126	II	Ixtlahuaca	La Concepción de los Baños	Leonardo Rebollo Jiménez	Asesoría para la obtención de un apoyo financiero	1	Julio 2017
127	VIII	Metepéc	Coaxustenco	Pedro Quiroz Cajero	Asesoría para la obtención de un apoyo financiero	1	Julio 2017
128	VIII	Metepéc	Coaxustenco	Erika Castillo Camacho	Asesoría para la obtención de un apoyo financiero	1	Julio 2017
129	VIII	Nezahualcoyotl	La Perla	Fernando Cortes Espejel	Asesoría para la obtención de un apoyo financiero	1	Julio 2017
130	VIII	San Antonio la Isla	Centro	Ana Lilia López Suárez	Asesoría para la obtención de un apoyo financiero	1	Julio 2017
131	VIII	San Antonio la Isla	Centro	Victor Iván López Suarez	Asesoría para la obtención de un apoyo financiero	1	Julio 2017
132	II	San Felipe del Progreso	Fresno Nichi	Antonia Ramón Arteaga	Asesoría para la obtención de un apoyo financiero	1	Julio 2017
133	II	San Felipe del Progreso	San Juan Jalpa	José Guadalupe González Cruz	Asesoría para la obtención de un apoyo financiero	1	Julio 2017
134	V	Tecámac de Felipe Villanueva	Hueyotenco	Jaime Francisco Estrada Hernández	Asesoría para la obtención de un apoyo financiero	1	Julio 2017
135	V	Tecámac de Felipe Villanueva	Hueyotenco	Maura Rangel Aguirre	Asesoría para la obtención de un apoyo financiero	1	Julio 2017

ASESORÍAS PARA LA OBTENCIÓN DE APOYOS FINANCIEROS

No	Region	Municipio	Localidad	Nombre	Actividad	Beneficiados	Mes
136	V	Teotihuacán	San Lorenzo	Pedro Soberanes Galicia	Asesoría para la obtención de un apoyo financiero	1	Julio 2017
137	VII	Tianguistenco	Guadalupe Yancuictlalpan	Pacomio Juan Martínez Landa	Asesoría para la obtención de un apoyo financiero	1	Julio 2017
138	VIII	Villa de Allende	San Felipe Santiago	Francisco Martínez Delgado	Asesoría para la obtención de un apoyo financiero	1	Julio 2017
139	VIII	Villa de Allende	San Felipe Santiago	Marlen Martínez Cenobio	Asesoría para la obtención de un apoyo financiero	1	Julio 2017
140	VI	Zumpahuacán	La Cabecera	Fausta Mérida Vara	Asesoría para la obtención de un apoyo financiero	1	Julio 2017
141	II	El Oro	Santiago Oaxtepan	Felipe López González	Asesoría para la obtención de un apoyo financiero	1	Agosto 2017
142	II	Ixtlahuaca	La Concepción de los Baños	Juan Hernández López	Asesoría para la obtención de un apoyo financiero	1	Agosto 2017
143	VIII	Metepec	San Miguel Totocuitlapilco	Claro Juan Carlos Nonato Díaz	Asesoría para la obtención de un apoyo financiero	1	Agosto 2017
144	VIII	Metepec	San Miguel Totocuitlapilco	María Teresa León Terrón	Asesoría para la obtención de un apoyo financiero	1	Agosto 2017
145	II	San Felipe del Progreso	Barr. Zaragoza	Esther Bartolo García	Asesoría para la obtención de un apoyo financiero	1	Agosto 2017
146	II	Temascalcingo	Santiago Coahuachitlan	Juana María de Jesús Ramírez	Asesoría para la obtención de un apoyo financiero	1	Agosto 2017
147	VI	Tenancingo	La Mesita	Francisco Rogel Salazar	Asesoría para la obtención de un apoyo financiero	1	Agosto 2017
148	VI	Tenancingo	La Mesita	Margarita Juana Bernal Alva	Asesoría para la obtención de un apoyo financiero	1	Agosto 2017
149	VIII	Toluca	Capultitlán	José Carlos Bernal Santana	Asesoría para la obtención de un apoyo financiero	1	Agosto 2017
150	VIII	Toluca de Lerdo	Héroes de 5 de Mayo	Diego Arriaga Vargas	Asesoría para la obtención de un apoyo financiero	1	Agosto 2017
151	VIII	Toluca	Capultitlán	Pascuala Alegría Bernal	Asesoría para la obtención de un apoyo financiero	1	Agosto 2017
152	VIII	Santa María Tultepec	Xacopinca	Inocencio de la Cruz Osorio	Asesoría para la obtención de un apoyo financiero	1	Agosto 2017

ASESORÍAS PARA LA OBTENCIÓN DE APOYOS FINANCIEROS

No	Region	Municipio	Localidad	Nombre	Actividad	Beneficiados	Mes
153	VIII	Valle de Bravo	Otumba	Jorge Cruz Jasso Vargas	Asesoría para la obtención de un apoyo financiero	1	Agosto 2017
154	VIII	Villa de Allende	San Felipe Santiago	Albertina Martínez Delgado	Asesoría para la obtención de un apoyo financiero	1	Agosto 2017
155	VIII	Villa de Allende	San Felipe Santiago	María del Carmen Zamora Cortes	Asesoría para la obtención de un apoyo financiero	1	Agosto 2017
156	VIII	Villa de Allende	San Felipe Santiago	Imelda Martínez Gómez	Asesoría para la obtención de un apoyo financiero	1	Agosto 2017
157	VIII	Villa de Allende	San Felipe Santiago	Esperanza Gómez Piña	Asesoría para la obtención de un apoyo financiero	1	Agosto 2017
158	VIII	Villa de Allende	San Felipe Santiago	Carol Martínez Gómez	Asesoría para la obtención de un apoyo financiero	1	Agosto 2017
159	VIII	Villa de Allende	San Felipe Santiago	Laura Patricia Reyes Martínez	Asesoría para la obtención de un apoyo financiero	1	Agosto 2017
160	VIII	Villa de Allende	San Felipe Santiago	Ma Andrea Minerva Bernal Marcelino	Asesoría para la obtención de un apoyo financiero	1	Agosto 2017
161	II	Acambay	Pueblo Nuevo	Bernarda López Navarrete	Asesoría para la obtención de un apoyo financiero	1	Septiembre 2017
162	VIII	Almoloya de Juárez	Piedras Blancas	Enedina Esquivel Santillán	Asesoría para la obtención de un apoyo financiero	1	Septiembre 2017
163	II	Atzacmulco	Centro	Iván García Cruz	Asesoría para la obtención de un apoyo financiero	1	Septiembre 2017
164	II	Atzacmulco	Chosto de los Jarros	Amalia López Martínez	Asesoría para la obtención de un apoyo financiero	1	Septiembre 2017
165	II	Ixtlahuaca	Jalpa de los Baños	Pánfilo Segundo González	Asesoría para la obtención de un apoyo financiero	1	Septiembre 2017
166	II	San Felipe del Progreso	Fresno Nichi	Paula Rodríguez Estrada	Asesoría para la obtención de un apoyo financiero	1	Septiembre 2017
167	II	San Felipe del Progreso	Fresno Nichi	Paulina Velázquez Estrada	Asesoría para la obtención de un apoyo financiero	1	Septiembre 2017
168	II	San Felipe del Progreso	Fresno Nichi	Elena Avelino Sarmiento	Asesoría para la obtención de un apoyo financiero	1	Septiembre 2017
169	II	San Felipe del Progreso	Fresno Nichi	María Sánchez Sarmiento	Asesoría para la obtención de un apoyo financiero	1	Septiembre 2017

ASESORÍAS PARA LA OBTENCIÓN DE APOYOS FINANCIEROS

No	Region	Municipio	Localidad	Nombre	Actividad	Beneficiados	Mes
170	II	Atzacmulco	Fresno Nichi	Lucia Estrada Olmos	Asesoría para la obtención de un apoyo financiero	1	Septiembre 2017
171	II	Temascalcingo	San Juanico Centro	Alexis Barrera Retana	Asesoría para la obtención de un apoyo financiero	1	Septiembre 2017
172	II	Temascalcingo	San Juanico Centro	Jazmín Hernández de Jesús	Asesoría para la obtención de un apoyo financiero	1	Septiembre 2017
173	II	Temascalcingo	San Juanico Centro	Antelmo Rodríguez Onofre	Asesoría para la obtención de un apoyo financiero	1	Septiembre 2017
174	II	Temascalcingo	San Juanico Centro	Erasmus Rodríguez Onofre	Asesoría para la obtención de un apoyo financiero	1	Septiembre 2017
175	VI	Tenancingo	San Nicolás	Antonia Millán Vásquez	Asesoría para la obtención de un apoyo financiero	1	Septiembre 2017
176	VI	Tenancingo	Santa Teresita	Rosa Solano Millán	Asesoría para la obtención de un apoyo financiero	1	Septiembre 2017
177	VIII	Texcoco	San Luis Huexotla	José Luis Santamaría Zambrano	Asesoría para la obtención de un apoyo financiero	1	Septiembre 2017
178	VI	Ocuilán	San Juan Atzingo	Rodolfo Rojas Gómez	Asesoría para la obtención de un apoyo financiero	1	Septiembre 2017
179	VI	Ocuilán	San Juan Atzingo	Roberto Rosalino García	Asesoría para la obtención de un apoyo financiero	1	Septiembre 2017
180	VI	Ocuilán	San Juan Atzingo	Blas Jiménez Raymundo	Asesoría para la obtención de un apoyo financiero	1	Septiembre 2017
181	VI	Zumpahuacán	San Agustín	Elena Torres Aguilar	Asesoría para la obtención de un apoyo financiero	1	Octubre 2017
182	VI	Zumpahuacán	San Pablo	Irene Millán Estrada	Asesoría para la obtención de un apoyo financiero	1	Octubre 2017
183	VIII	Toluca	San Andrés Cuexcontitlan	Juana Alanís Martínez	Asesoría para la obtención de un apoyo financiero	1	Octubre 2017
184	VII	Ocoyoacac	San Pedro Cholula	Marisela Hernández Colín	Asesoría para la obtención de un apoyo financiero	1	Octubre 2017
185	VIII	Toluca	San Andrés Cuexcontitlan	Irene Torres Peña	Asesoría para la obtención de un apoyo financiero	1	Octubre 2017
186	VIII	Toluca	San Andres Cuexcontitlan	Pedro Hernández Alanís	Asesoría para la obtención de un apoyo financiero	1	Octubre 2017

ASESORÍAS PARA LA OBTENCIÓN DE APOYOS FINANCIEROS

No	Region	Municipio	Localidad	Nombre	Actividad	Beneficiados	Mes
187	VIII	San Felipe del Progreso	Fresno Nichi	Fidelia Gaytan Duran	Asesoría para la obtención de un apoyo financiero	1	Octubre 2017
188	VI	Tenancingo	San Nicolás	Graciela Cristina García Olvera	Asesoría para la obtención de un apoyo financiero	1	Octubre 2017
189	II	Ixtlahuaca	La Concepción de los Baños	Fidencio López Martínez	Asesoría para la obtención de un apoyo financiero	1	Octubre 2017
190	V	Acolman	Centro	Gloria Valencia Rivero	Asesoría para la obtención de un apoyo financiero	1	Octubre 2017
191	VIII	Villa de Allende	San Felipe Santiago	Cleotilde Cenobio Calixto	Asesoría para la obtención de un apoyo financiero	1	Octubre 2017
192	VIII	San Antonio la Isla	Ex Rancho San Dimas	Francisco Sergio Torres Orozco	Asesoría para la obtención de un apoyo financiero	1	Octubre 2017
193	II	El Oro	Santiago Oxtempan	Gerardo Castro García	Asesoría para la obtención de un apoyo financiero	1	Octubre 2017
194	VII	Temoaya	Centro	Elvia Mendoza Medina	Asesoría para la obtención de un apoyo financiero	1	Octubre 2017
195	VII	Temoaya	Centro	Gudelia Mendoza Medina	Asesoría para la obtención de un apoyo financiero	1	Octubre 2017
196	VII	Temoaya	Molino Abajo	Félix Flores Salinas	Asesoría para la obtención de un apoyo financiero	1	Octubre 2017
197	VII	Temoaya	Molino Abajo	Cristina Mendoza Medina	Asesoría para la obtención de un apoyo financiero	1	Octubre 2017
198	II	Ixtlahuaca	La Concepción de los Baños	Santos Álvarez Mendoza	Asesoría para la obtención de un apoyo financiero	1	Octubre 2017
199	II	Ixtlahuaca	San Cristóbal de los Baños	Benito Eugenio José	Asesoría para la obtención de un apoyo financiero	1	Octubre 2017
200	VIII	Villa de Allende	San Felipe Santiago	Elodia Eulalia Martínez Ballina	Asesoría para la obtención de un apoyo financiero	1	Octubre 2017
201	VIII	Villa Victoria	San Agustín Berros	Rocío Orozco Salgado	Asesoría para la obtención de un apoyo financiero	1	Noviembre 2017
202	VIII	San Antonio la Isla	Cuauhtémoc	María Guadalupe Sánchez Reyes	Asesoría para la obtención de un apoyo financiero	1	Noviembre 2017
203	VIII	San Antonio la Isla	Centro	Olga Patricia Orozco Urbina	Asesoría para la obtención de un apoyo financiero	1	Noviembre 2017

ASESORÍAS PARA LA OBTENCIÓN DE APOYOS FINANCIEROS

No	Region	Municipio	Localidad	Nombre		Actividad	Beneficiados	Mes
204	VIII	San Antonio la Isla	Centro	Marlen	Torres	Asesoría para la obtención de un apoyo financiero	1	Noviembre 2017
205	VIII	San Antonio la Isla	San Antonio la Isla	Mariano	Bonifacio	Asesoría para la obtención de un apoyo financiero	1	Noviembre 2017
206	VIII	San Antonio la Isla	Centro	Isaías Colindres	Suárez	Asesoría para la obtención de un apoyo financiero	1	Noviembre 2017
207	VII	Tianguistenco	Centro	Socorro López	López	Asesoría para la obtención de un apoyo financiero	1	Noviembre 2017
208	VII	Tianguistenco	Guadalupe Yancuictlalpan	Marcelino López	Barrera	Asesoría para la obtención de un apoyo financiero	1	Noviembre 2017
209	VII	Tianguistenco	Guadalupe Yancuictlalpan	Marcial Soriano	Pérez	Asesoría para la obtención de un apoyo financiero	1	Noviembre 2017
210	II	Atacomulco	San Pedro del Rosal	Rafael	González	Asesoría para la obtención de un apoyo financiero	1	Noviembre 2017
211	VIII	Toluca de Lerdo	Unión	Emilia	Martínez	Asesoría para la obtención de un apoyo financiero	1	Noviembre 2017
212	VII	Tianguistenco	San Pedro Tlaltizapan	Conteras	Pedro Martínez Ortiz	Asesoría para la obtención de un apoyo financiero	1	Noviembre 2017
213	II	Ixtlahuaca	La Concepción de los Baños	Rubén	Remigio	Asesoría para la obtención de un apoyo financiero	1	Noviembre 2017
214	VII	Tianguistenco	Guadalupe Yacuictlalpan	Juventino	López	Asesoría para la obtención de un apoyo financiero	1	Noviembre 2017
215	V	Teotihuacán	San Juan Evangelista	Juan Sebastián	Ortiz	Asesoría para la obtención de un apoyo financiero	1	Noviembre 2017
216	II	El Oro	Benito Juárez	Pacheco	Tomas Castillo Linares	Asesoría para la obtención de un apoyo financiero	1	Noviembre 2017
217	II	El Oro	Santiago Oxtempan	Felipe López	González	asesoría para la obtención de un apoyo financiero	1	Noviembre 2017
218	II	Ixtlahuaca	La Concepción de los Baños	Verónica Fidel	González	Asesoría para la obtención de un apoyo financiero	1	Noviembre 2017
219	VI	Tenancingo	Ixpuchiapan	Catalina Cruz	Salinas	Asesoría para la obtención de un apoyo financiero	1	Noviembre 2017
220	VI	Tenancingo	Ixpuchiapan	Reina Leonor	Reséndiz	Asesoría para la obtención de un apoyo financiero	1	Noviembre 2017
				Gómez				

ASESORÍAS PARA LA OBTENCIÓN DE APOYOS FINANCIEROS

No	Region	Municipio	Localidad	Nombre		Actividad	Beneficiados	Mes
221	II	Atacomulco	San Pedro del Rosal	Rafael	González	Asesoría para la obtención de un apoyo financiero	1	Diciembre 2017
222	II	Ixtlahuaca	La Concepción de los Baños	Primo Morales	Antonio	Asesoría para la obtención de un apoyo financiero	1	Diciembre 2017
223	II	Ixtlahuaca	La Concepción de los Baños	Fidencio López	Martínez	Asesoría para la obtención de un apoyo financiero	1	Diciembre 2017
224	II	Ixtlahuaca	La Concepción de los Baños	Josefina Urbina	Barrios	Asesoría para la obtención de un apoyo financiero	1	Diciembre 2017
225	II	San Felipe del Progreso	Fresno Nichi	María Dolores	Santillán	Asesoría para la obtención de un apoyo financiero	1	Diciembre 2017
226	VI	Zumpahuacán	San Miguel Acteopa	Candelaria	Catalina	Asesoría para la obtención de un apoyo financiero	1	Diciembre 2017
227	VIII	Chiconcuac	Barr. San Pedro	Millán Álvarez	Tomas Pérez de La Cruz	Asesoría para la obtención de un apoyo financiero	1	Diciembre 2017
228	VIII	Chiconcuac	Barr. San Pedro	Olga Lidia Pérez	Cuevas	Asesoría para la obtención de un apoyo financiero	1	Diciembre 2017
229	VII	Jiquipilco	San Bartolo Oxtotitlan	Elvira Vilchis	Miranda	Asesoría para la obtención de un apoyo financiero	1	Diciembre 2017
230	VII	Jiquipilco	Manzana 2	Fabiola	Mendoza	Asesoría para la obtención de un apoyo financiero	1	Diciembre 2017
231	VII	Jiquipilco	Manzana Quinta	Martínez	Alberto	Asesoría para la obtención de un apoyo financiero	1	Diciembre 2017
232	II	Ixtlahuaca	La Concepción de los Baños	Álvarez	González	Asesoría para la obtención de un apoyo financiero	1	Diciembre 2017
233	VI	Zumpahuacán	San Agustín	Margarita Fidel	López	Asesoría para la obtención de un apoyo financiero	1	Diciembre 2017
234	VI	Zumpahuacán	San Pablo	Elena Torres	Aguilar	Asesoría para la obtención de un apoyo financiero	1	Diciembre 2017
235	II	Ixtlahuaca	La Concepción de los Baños	Irene Millán	Estrada	Asesoría para la obtención de un apoyo financiero	1	Diciembre 2017
236	VII	Jiquipilco	Quinta Manzana	Dulce María	Rivera	Asesoría para la obtención de un apoyo financiero	1	Diciembre 2017
237	II	Ixtlahuaca	La Concepción de los Baños	Andrés	Guadalupe	Asesoría para la obtención de un apoyo financiero	1	Diciembre 2017
237	II	Ixtlahuaca	La Concepción de los Baños	Álvarez	González	Asesoría para la obtención de un apoyo financiero	1	Diciembre 2017
237	II	Ixtlahuaca	La Concepción de los Baños	Juan Mendoza	Ángeles	Asesoría para la obtención de un apoyo financiero	1	Diciembre 2017

030903010102

ANEXO 69
IIFAEM

ASESORÍAS PARA LA OBTENCIÓN DE APOYOS FINANCIEROS

No	Region	Municipio	Localidad	Nombre	Actividad	Beneficiados	Mes
238	II	Ixtlahuaca	La Concepción de los Baños	Irma Gómez Jiménez	Asesoría para la obtención de un apoyo financiero	1	Diciembre 2017
239	II	Ixtlahuaca	La Concepción de los Baños	José Jeremías Tomas González	Asesoría para la obtención de un apoyo financiero	1	Diciembre 2017
240	VIII	Chiconcuac	Barr. San Pedro	Delfino Romero Landon	Asesoría para la obtención de un apoyo financiero	1	Diciembre 2017

IMPARTICIÓN DE CURSOS DE CAPACITACIÓN

No.	Región	Municipio	Localidad	Descripción de la Actividad	Mes	Beneficiados
1	VII	Ixtapan de la Sal	Ixtapan de la Sal	Formación de Precios	Enero	15
2	VII	Tonatico	Tonatico	Formación de Precios	Enero	13
3	XI	Naucalpan de Juárez	Naucalpan	Formación de Precios	Enero	20
4	I	San Antonio la Isla	San Antonio la Isla	Formación de Precios	Enero	15
5	I	Acolman	1ro de Octubre	Formación de Precios	Enero	12
6	XVIII	Cuautitlán	Centro	Dulce Cristalizado	Febrero	17
7	I	Amecameca	Centro	Bordado Mazahua	Febrero	26
8	I	Juchitepec	Centro	Pepujado	Febrero	18
9	XX	Apaxco	Centro	Empuntado de Rebozo	Febrero	22
10	VII	Tonatico	Centro	Otate	Febrero	20
11	IV	Huehueteca	Centro	Tejido de Palma	Marzo	16
12	VII	Ocoyoacac	San Jerónimo Acapulco	Ocoxal	Marzo	21
13	VII	San Mateo Atenco	Barrio de San Nicolás	Marroquinería	Marzo	20
14	V	Nopaltepec	Centro	Empuntado de rebozo	Marzo	20
15	XIII	San Antonio la Isla	Centro	Bordado Mazahua	Marzo	20
16	II	Morelos	San Bartolo	Ocoxal	Junio	20
17	XIII	Zinacantepec	Centro	Empuntado de rebozo	Junio	20
18	VI	Tenancingo	Centro	Palma Segunda Etapa	Junio	20
19	VII	San Mateo Atenco	Centro	Velas Aromáticas	Junio	20
20	V	Otumba	Centro	Ixtle	Junio	22
21	XV	Donato Guerra	Centro	Repujado	Junio	20
22	XIII	Capultitlan	Centro	Bordado Mazahua	Julio	23
23	II	Ixtlahuaca	San José de los Baños	Bordado Mazahua	Julio	20
24	XV	Villa de Allende	Centro	Velas Aromáticas	Julio	18
25	II	Atlacomulco	Centro	Repujado	Julio	20
26	VII	Capulhuac	Centro	Dulce Cristalizado	Julio	20
27	II	Atlacomulco	San Lorenzo Tlacotepec	Bordado Mazahua	Agosto	20
28	VII	Jiquipilco	San Felipe Santiago	Dulce Cristalizado	Agosto	21
29	XI	Chiautla	Centro	Velas Aromáticas	Agosto	13
30	VIII	Isidro Fabela	Caixte	Bordado Mazahua	Agosto	18
31	X	Tejupilco	San Miguel Ixtapan	Repujado Básico	Agosto	19
32	XIII	San Antonio la Isla	Centro	Repujado Básico	Agosto	20
33	XI	Tezoyuca	Tequisistlán	Dulce cristalizado	Agosto	20
34	VI	Ocuilan	Santa Martha	Bordado Mazahua	Agosto	20

IMPARTICIÓN DE CURSOS DE CAPACITACIÓN

No.	Región	Municipio	Localidad	Descripción de la Actividad	Mes	Beneficiados
35	XIV	Cuautitlán	Santa Elena	Bordado Mazahua	Septiembre	19
36	I	Juchitepec	Juchitepec	Repujado 3ra Etapa	Septiembre	18
37	XIII	Tenango del Valle	San Pedro Tlanixco	Dulce Cristalizado	Septiembre	18
38	I	Ozumba	Ozumba	Pintura en Petate	Septiembre	20
39	VII	Temoaya	San Pedro Arriba	Tapete Temoaya Nuevos Diseños	Septiembre	10
40	VII	Lerma	San Lorenzo Huitzilapan	Bordado Mazahua	Septiembre	21
41	VIII	Naucalpan	Centro	Repujado Básico	Septiembre	20
42	VII	Santiago Tianguistenco	Centro	Estandarización de Procesos y Formación de Precios	Septiembre	34
43	V	Otumba	Centro	Dulce Cristalizado	Octubre	20
44	VI	Almoloya de Alquisiras	Aquiapan	Ocoxal	Octubre	21
45	XIII	Metepec	Centro	Pintura en Teja	Octubre	20
46	XIII	Zinacantepec	Centro	Bordado Mazahua	Octubre	22
47	VI	Joquicingo	San Pedro Techuchulco	Pintura en Teja	Octubre	20
48	VIII	Nicolás Romero	Centro	Dulce Cristalizado	Octubre	20
49	IV	Huehuetoca	D.I.F	Palma 2da Etapa	Octubre	19
50	VIII	Huixquilucan	Centro	Ocoxal	Octubre	21
51	XIII	Toluca	San Dimas	Repujado Básico	Octubre	19
52	XVI	Tequixquiac	Centro	Vitral	Noviembre	22
53	I	Ozumba	Centro	Bordado Mazahua	Noviembre	21
54	II	San José del Rincón	Jesús Carranza	Velas Aromáticas	Noviembre	20
55	VI	Tonatico	Los Amates	Dulce Cristalizado	Noviembre	25
56	VII	Tianguistenco	Gualupita	Bordado Mazahua	Noviembre	20
57	XV	Villa Victoria	Mina Vieja	Bordado Mazahua	Noviembre	20
58	XIII	San Antonio la Isla	Centro	Repujado	Diciembre	20
59	VI	Zumpahuacán	Centro	Curso Hoja de Maíz	Diciembre	18
60	XIV	Teoloyucan	Centro	Telar de Cintura	Diciembre	19
61	XIII	Zinacantepec	Santa María del Monte	Empuntado de Rebozo	Diciembre	20
62	XIII	San Antonio la Isla	Colonia Cuauhtémoc	Repujado	Diciembre	18

REGISTROS DE MARCA

No.	Región	Municipio	Localidad	Descripción de la Actividad	Mes	Beneficiados
1	IX	Ocoyoacac	Barrio Santiaguito	Occentlali Pedacito de Maíz en Tierra Fértil	Enero	1
2	X	Metepéc	Barrios San Mateo	Pichones Metepéc, Todo en Barro	Febrero	1
3	XIX	Donato Guerra	San Juan Xoconusco	Artesanías Anguiano Xoconusco	Febrero	1
4	I	Aculco	Centro	BAGJ 1982 ALQARABEA	Marzo	1
5	IX	Ocoyoacac	La Asunción Tepexoyuca	Ocoyoacac es el huerto del getsemani	Marzo	1
6	IX	Ocoyoacac	Barrio San Miguel	Texcapán con sabor a ocoyoacac	Marzo	1
7	XIII	Toluca	Cacalomacán	Jsga vita jolin sol	Junio	1
8	XIII	Toluca	Col. La Merced y Alameda	Madi creations	Junio	1
9	XIII	Zinacantepec	Colonia Progreso	Fibrarte-Zin	Junio	1
10	II	El Oro	Barrio el Calvario	Schibatii Mazaharte	Julio	1
11	XIII	Calimaya	San Lorenzo Cuauhtenco	Jjjacc's Aventuras Mar-cca2	Julio	1
12	V	Ecatepec	Granjas Valle Guadalupe	Deshilados San Pedro Tenaqyac	Agosto	1
13	XIII	Toluca	Col. CFE	Shefahomzon	Agosto	1
14	XVI	Tequixquiac	Barrio San Mateo	Mentes Creativas, Manos Mexicanas	Agosto	1
15	V	Tecámac	San Lucas Xolox	Trisenda Organico	Septiembre	1
16	XVI	Tequixquiac	San Mateo	Matrocy Ebany's	Septiembre	1
17	XV	Villa de Allende	San Felipe Santiago	Manos Mágicas Mazahuas	Septiembre	5
18	V	Teotihuacán	San Francisco Mazapa	100 Mascaras Cervecería Artesanal	Octubre	1
19	VI	Tenancingo	Colonia Lázaro Cárdenas	Bitu Mbayo	Octubre	1
20	VII	Ocoyoacac	San Jerónimo Acapulco	Dru Yühü	Octubre	1
21	VI	Tenancingo	Col. Lázaro Cárdenas	Diseño y creaciones palomitas	Noviembre	1
22	XVI	Tequixquiac	Centro	Zenemij Pensamientos	Noviembre	1
23	VIII	Huixquilucan	IMPI	Cositas Cobel Bethel	Diciembre	1

GESTIÓN DE FINANCIAMIENTO DE LA ACTIVIDAD ARTESANAL

No	Región	Municipio	Localidad	No de Gestiones	Nombre	Descripción	Mes
1	VII, V	Diversos municipios (Evento: Lerma y Teotihuacan)		1	Apoyos para impulsar la Producción	Gestión ante el Fondo Nacional para el Fomento de las Artesanías, para la obtención de apoyos a fondo perdido para la compra de materia prima	Marzo 2017
2	II, XIII, XV	Diversos municipios (Acambay, Metepec, Rayón, San Antonio la Isla, San Felipe del Progreso, Toluca y Villa de Allende)		1	Apoyos para impulsar la Comercialización	Gestión ante el Fondo Nacional para el Fomento de las Artesanías, para la compra directa de artesanías.	Marzo 2017
3	XV	Villa de Allende	San Felipe Santiago	1	Apoyos para Proyectos Artesanales Estratégicos	Gestión ante el Fondo Nacional para el Fomento de las Artesanías, orientado al apoyo integral o parcial de grupos asociados de artesanas	Marzo 2017
4	XIII, VII, VI, V, II, XV	Diversos Municipios (Toluca, Metepec, Temoaya, Tenancingo, Zumpahuacan, Teotihuacan, Donato Guerra y Acambay)		1	Apoyos para impulsar la Comercialización	Gestión ante el Fondo Nacional para el Fomento de las Artesanías, para la compra directa de artesanías.	Junio 2017
5		Diversos Municipios		1	Apoyos para la Salud Ocupacional	Gestión de ante el Fondo Nacional para el Fomento de las Artesanías, para fomentar el cuidado de la salud mediante la realización de exámenes de la vista y entrega de lentes graduados.	Julio 2017

GESTIÓN DE FINANCIAMIENTO DE LA ACTIVIDAD ARTESANAL

No	Región	Municipio	Localidad	No de Gestiones	Nombre	Descripción	Mes
6		Diversos Municipios		1	Apoyos para impulsar la Producción	Gestión ante el Fondo Nacional para el Fomento de las Artesanías, para la obtención de apoyos a fondo perdido para la compra de materia prima.	Agosto 2017
7	VIII, V	Metepiec y Teotihuacan		1	Acciones para el Desarrollo de Espacios Artesanales en Destinos Turísticos	Gestión de ante el Fondo Nacional para el Fomento de las Artesanías, para la adecuación de los talleres artesanales.	Octubre 2017
8	II, VIII	El Oro y Donato Guerra		1	Apoyos para impulsar la Comercialización	Gestión ante el Fondo Nacional para el Fomento de las Artesanías, para la compra directa de artesanías	Octubre 2017

030903010102

ANEXO 73
IIFAEM

GESTIÓN PARA LA RECONVERSIÓN DE HORNOS Y EQUIPAMIENTO PARA LA UTILIZACIÓN DE LA GRETA LIBRE DE PLOMO

No.	Región	Municipio	Localidad	Descripción de la Actividad	Mes	Beneficiados
1	VII	Malinalco	Palmar de Guadalupe	Capacitación en Innovación de Nuevos Diseños	Enero	20
2	II	Acambay	Pueblo Nuevo	Capacitación en Innovación de Nuevos Diseños	Enero	29
3	XIV	Tejupilco	San Lucas del Maíz	2da Etapa Capacitación en Innovación de Nuevos Diseños de Guayaberas	Febrero	47
4	X	Rayón	Rayón	Capacitación en Innovación de Nuevos Diseños y Aplicaciones en Molinillo.	Febrero	20
5	I	Metepec	Cabecera Municipal	Asistencia Técnica para el Fortalecimiento Productivo en Alfarería	Junio	20
6	VI	Zumpahuacan	Cabecera Municipal	Capacitación en Innovación de Nuevos Diseños, Implementación y Aplicación de Nuevas Técnicas, Rapacejo en Productos de Rebozos en Textiles	Julio	20

030903010201

ANEXO 74
IIFAEM

VENTA DE ARTESANÍAS EN TIENDA CASART

No.	Descripción de la actividad	Artisanos beneficiarios	Ventas
1	Venta de artesanías Tienda CASART del 1 al 31 de enero 2017	251	436,218.00
2	Venta de artesanías Tienda CASART del 1 al 28 de febrero 2017	263	955,714.00
3	Venta de artesanías Tienda CASART del 1 al 31 de marzo 2017	244	404,847.00
4	Venta de artesanías Tienda CASART del 1 al 30 de abril 2017	246	365,041.50
5	Venta de artesanías Tienda CASART del 1 al 31 de mayo 2017	266	469,255.00
6	Venta de artesanías Tienda CASART del 1 al 30 de junio 2017	264	355,775.00
7	Venta de artesanías Tienda CASART del 1 al 31 de julio 2017	318	631,543.50
8	Venta de artesanías Tienda CASART del 1 al 31 de agosto 2017	324	552,400.00
9	Venta de artesanías Tienda CASART del 1 al 30 de septiembre 2017	254	329,896.00
10	Venta de artesanías Tienda CASART del 1 al 31 de octubre 2017	279	506,124.00
11	Venta de artesanías Tienda CASART del 1 al 30 de noviembre 2017	277	466,952.00
12	Venta de artesanías Tienda CASART del 1 al 31 de diciembre 2017	292	577,744.50
		Total	6,051,510.50

030903010201

ANEXO 75
IIFAEM

APERTURA DE NUEVOS PUNTOS DE VENTA

No.	Descripción de la actividad	País	Mes
1	Apertura Punto de Venta Cuernavaca, Morelos (virtual).	México	Mayo
2	Apertura Punto de Venta Tenancingo, México.	México	Julio

030903010201

ANEXO 76
IIFAEM

MUESTRAS ARTESANALES

No.	Descripción de la actividad	Municipio	Mes
1	Ambientación del Set del Programa Hoy, Televisa.	Tlalnepantla, Naucalpan y Toluca	Abril
2	Muestra artesanal en el programa Cuéntame Ya.	CDMX	Mayo
3	Muestra artesanal en el 4º Congreso Iberoamericano de productos Turísticos INCOBATUR	Lerma	Junio
4	Muestra artesanal en la 19º Expo Empresarial IULATAM 2017	CDMX	Julio
5	Muestra artesanal en Pueblos Mágicos 2017	Lerma	Agosto
6	Muestra artesanal en Inovation Bussines Forum 2017	Lerma	Agosto

030903010201

ANEXO 77
IIFAEM

FOMENTO A LAS EXPORTACIONES

No.	Concepto	Municipio	Mes
1	Asesoría Fomento a las exportaciones y a la comercialización	Temascalcingo	Enero
2	Asesoría Fomento a las exportaciones y a la comercialización	Tenancingo	Febrero
3	Asesoría Fomento a las exportaciones y a la comercialización	Toluca	Febrero
4	Asesoría Fomento a las exportaciones y a la comercialización	Ixtlahuaca	Abril
5	Asesoría Fomento a las exportaciones y a la comercialización	El Oro	Mayo
6	Asesoría Fomento a las exportaciones y a la comercialización	Chapultepec	Junio
7	Asesoría Fomento a las exportaciones y a la comercialización	Toluca	Julio
8	Asesoría Fomento a las exportaciones y a la comercialización	Ecatepec	Agosto
9	Asesoría Fomento a las exportaciones y a la comercialización	Temoaya	Septiembre
10	Asesoría Fomento a las exportaciones y a la comercialización	Toluca	Septiembre
11	Asesoría Fomento a las exportaciones y a la comercialización	Toluca	Octubre
12	Asesoría Fomento a las exportaciones y a la comercialización	Ixtlahuaca	Noviembre
13	Asesoría Fomento a las exportaciones y a la comercialización	Toluca	Diciembre

030903010202

ANEXO 78
IIFAEM

PROMOVER LA PARTICIPACIÓN DE LOS ARTESANOS Y LA VENTA DE ARTESANÍAS MEXIQUENSES EN FERIAS DE CARÁCTER ESTATAL,
NACIONAL E INTERNACIONAL

No.	Nombre de la Feria	Región	Municipio	Estado	Beneficiados	Ventas	Mes
1	Exposición de Artesanías Mexiquenses en el Crosa Ecatepec	V	Ecatepec Méx	Estado de México	1	4,200.00	Enero
2	Exposición de Artesanías Mexiquenses en el Crosa Nezahualcóyotl	IX	Nezahualcóyotl	Estado de México	1	4,800.00	Enero
3	Exposición de Artesanías Mexiquenses en el Crosa Tlalnepantla	XII	Tlalnepantla	Estado de México	1	3,700.00	Enero
4	Exposición de Artesanías Mexiquenses en el Crosa Toluca	XIII	Toluca	Estado de México	1	5,000.00	Enero
5	Exposición de Artesanías Mexiquenses en el Crosa Tlalnepantla	XII	Tlalnepantla	Estado de México	1	4,500.00	Enero
6	Exposición de Artesanías Mexiquenses en el Crosa Naucalpan	VIII	Naucalpan	Estado de México	1	5,200.00	Enero
7	Exposición de Artesanías Mexiquenses en el Crosa Cuautitlán	XIV	Cuautitlán	Estado de México	1	3,900.00	Enero
8	Exposición de Artesanías Mexiquenses en el Crosa Atizapán de Zaragoza	XII	Atizapán de Zaragoza	Estado de México	1	3,500.00	Enero
9	Exposición de Artesanías Mexiquenses en el Crosa Ecatepec	V	Ecatepec Méx	Estado de México	1	4,700.00	Enero
10	Exposición de Artesanías Mexiquenses en el Crosa Nezahualcóyotl	IX	Nezahualcóyotl	Estado de México	1	3,000.00	Enero
11	Exposición de Artesanías Mexiquenses en el Crosa Naucalpan	VIII	Naucalpan	Estado de México	1	3,500.00	Enero
12	Exposición de Artesanías Mexiquenses en el Crosa Toluca	XIII	Toluca	Estado de México	1	2,000.00	Enero
13	Exposición de Artesanías Mexiquenses en el Crosa Nezahualcóyotl	IX	Nezahualcóyotl	Estado de México	1	2,400.00	Febrero
14	Exposición de Artesanías Mexiquenses en el Crosa Naucalpan	VIII	Naucalpan	Estado de México	1	3,600.00	Febrero
15	Exposición de Artesanías Mexiquenses en el Crosa Atizapán de Zaragoza	XII	Atizapán de Zaragoza	Estado de México	1	6,000.00	Febrero
16	Exposición de Artesanías Mexiquenses en el Crosa Cuautitlán	XIV	Cuautitlán	Estado de México	1	2,900.00	Febrero
17	Exposición de Artesanías Mexiquenses en el Crosa Ecatepec	V	Ecatepec Méx	Estado de México	1	3,800.00	Febrero

PROMOVER LA PARTICIPACIÓN DE LOS ARTESANOS Y LA VENTA DE ARTESANÍAS MEXIQUENSES EN FERIAS DE CARÁCTER ESTATAL,
NACIONAL E INTERNACIONAL

No.	Nombre de la Feria	Región	Municipio	Estado	Beneficiados	Ventas	Mes
18	Exposición de Artesanías Mexiquenses en el Crosa Toluca	XIII	Toluca	Estado de México	1	2,700.00	Febrero
19	Exposición de Artesanías Mexiquenses en el Crosa Nezahualcóyotl	IX	Nezahualcóyotl	Estado de México	1	2,000.00	Febrero
20	Exposición de Artesanías Mexiquenses en el Crosa Naucalpan	VIII	Naucalpan	Estado de México	1	3,100.00	Febrero
21	Exposición de Artesanías Mexiquenses en el Crosa Atizapán de Zaragoza	XII	Atizapán de Zaragoza	Estado de México	1	2,800.00	Febrero
22	Exposición de Artesanías Mexiquenses en el Crosa Cuautitlán	XIV	Cuautitlán	Estado de México	1	3,200.00	Febrero
23	Exposición de Artesanías Mexiquenses en el Crosa Ecatepec	V	Ecatepec Méx	Estado de México	1	1,900.00	Febrero
24	Exposición de Artesanías Mexiquenses en el Crosa Toluca	XIII	Toluca	Estado de México	1	4,300.00	Febrero
25	Festival Gastronómico Ixtapan de la Sal	VI	Ixtapan De La Sal	Estado de México	24	121,600.00	Febrero
26	Evento Pegaso	XIII	Toluca	Estado de México	23	#####	Febrero
27	Exposición de Artesanías Mexiquenses en el Crosa Nezahualcóyotl	IX	Nezahualcóyotl	Estado de México	1	2,600.00	Febrero
28	Exposición de Artesanías Mexiquenses en el Crosa Naucalpan	VIII	Naucalpan	Estado de México	1	2,000.00	Febrero
29	Exposición de Artesanías Mexiquenses en el Crosa Atizapán de Zaragoza	XII	Atizapán de Zaragoza	Estado de México	1	3,000.00	Febrero
30	Exposición de Artesanías Mexiquenses en el Crosa Cuautitlán	XIV	Cuautitlán	Estado de México	1	2,100.00	Febrero
31	Exposición de Artesanías Mexiquenses en el Crosa Ecatepec	V	Ecatepec Méx	Estado de México	1	4,200.00	Febrero
32	Exposición de Artesanías Mexiquenses en el Crosa Toluca	XIII	Toluca	Estado de México	1	2,400.00	Febrero
33	Exposición de Artesanías Mexiquenses en el Crosa Tlalnepantla	XII	Tlalnepantla	Estado de México	1	3,000.00	Febrero
34	Gran Fondo Giro D' Italia	XIII	Toluca	Estado de México	7	28,000.00	Febrero

PROMOVER LA PARTICIPACIÓN DE LOS ARTESANOS Y LA VENTA DE ARTESANÍAS MEXIQUENSES EN FERIAS DE CARÁCTER ESTATAL,
NACIONAL E INTERNACIONAL

No.	Nombre de la Feria	Región	Municipio	Estado	Beneficiados	Ventas	Mes
35	II Pabellón Artesanal Isla Mujeres	Quintana Roo	Quintana Roo	Quintana Roo	4	37,500.00	Febrero
36	Fiestas Mexicanas Matamoros	Matamoros	Matamoros	Matamoros	1	14,500.00	Febrero
37	Exposición de Artesanías Mexiquenses en el Crosa Atlacomulco	Tamaulipas II	Tamaulipas Atlacomulco Méx	Tamaulipas Estado de México	1	3,400.00	Marzo
38	Exposición de Artesanías Mexiquenses en el Crosa Toluca	XIII	Toluca	Estado de México	1	2,200.00	Marzo
39	Exposición de Artesanías Mexiquenses en el Crosa Ecatepec	V	Ecatepec Méx	Estado de México	1	3,300.00	Marzo
40	Exposición de Artesanías Mexiquenses en el Crosa Cuautitlán	XIV	Cuautitlán	Estado de México	1	2,800.00	Marzo
41	Exposición de Artesanías Mexiquenses en el Crosa Nezahualcóyotl	IX	Nezahualcóyotl	Estado de México	1	3,600.00	Marzo
42	Exposición de Artesanías Mexiquenses en el Crosa Naucalpan	VIII	Naucalpan	Estado de México	1	2,600.00	Marzo
43	Colegio Bicultural y Pedagógico André Bretón	XIII	Metepéc Méx	Estado de México	11	14,000.00	Marzo
44	Congreso Nacional sobre Comportamiento Humano	XII	Toluca Méx	Estado de México	6	10,300.00	Marzo
45	Feria del Pulque	VII	Jiquipilco Méx	Estado de México	3	9,300.00	Marzo
46	Exposición de Artesanías Mexiquenses en el Crosa Atlacomulco	II	Atlacomulco Méx	Estado de México	1	1,900.00	Marzo
47	Exposición de Artesanías Mexiquenses en el Crosa Toluca	XIII	Toluca	Estado de México	1	2,600.00	Marzo
48	Exposición de Artesanías Mexiquenses en el Crosa Ecatepec	V	Ecatepec Méx	Estado de México	1	1,400.00	Marzo
49	Exposición de Artesanías Mexiquenses en el Crosa Cuautitlán	XIV	Cuautitlán	Estado de México	1	2,700.00	Marzo
50	Exposición de Artesanías Mexiquenses en el Crosa Nezahualcóyotl	IX	Nezahualcóyotl	Estado de México	1	3,500.00	Marzo
51	Exposición de Artesanías Mexiquenses en el Crosa Naucalpan	VIII	Naucalpan	Estado de México	1	2,900.00	Marzo

PROMOVER LA PARTICIPACIÓN DE LOS ARTESANOS Y LA VENTA DE ARTESANÍAS MEXIQUENSES EN FERIAS DE CARÁCTER ESTATAL,
NACIONAL E INTERNACIONAL

No.	Nombre de la Feria	Región	Municipio	Estado	Beneficiados	Ventas	Mes
52	Exposición de Artesanías Mexiquenses en el Crosa Atlacomulco	II	Atlacomulco Méx	Estado de México	1	1,800.00	Marzo
53	Exposición de Artesanías Mexiquenses en el Crosa Toluca	XIII	Toluca	Estado de México	1	2,700.00	Marzo
54	Exposición de Artesanías Mexiquenses en el Crosa Ecatepec	V	Ecatepec Méx	Estado de México	1	3,200.00	Marzo
55	Exposición de Artesanías Mexiquenses en el Crosa Cuautitlán	XIV	Cuautitlán	Estado de México	1	4,000.00	Marzo
56	Exposición de Artesanías Mexiquenses en el Crosa Nezahualcóyotl	IX	Nezahualcóyotl	Estado de México	1	3,000.00	Marzo
57	Exposición de Artesanías Mexiquenses en el Crosa Naucalpan	VIII	Naucalpan	Estado de México	1	1,400.00	Marzo
58	Parque Urbano Las Sequoias Jilotepec	II	Jilotepec Méx	Estado de México	4	8,200.00	Marzo
59	2ª Feria Artesanal y Gastronómica Zumpahuacan	VI	Zumpahuacan Méx	Estado de México	10	49,700.00	Marzo
60	Exposición de Artesanías Mexiquenses en el Crosa Atlacomulco	II	Atlacomulco Méx	Estado de México	1	1,900.00	Marzo
61	Exposición de Artesanías Mexiquenses en el Crosa Toluca	XIII	Toluca	Estado de México	1	2,700.00	Marzo
62	Exposición de Artesanías Mexiquenses en el Crosa Ecatepec	V	Ecatepec Méx	Estado de México	1	3,000.00	Marzo
63	Exposición de Artesanías Mexiquenses en el Crosa Cuautitlán	XIV	Cuautitlán	Estado de México	1	2,600.00	Marzo
64	Exposición de Artesanías Mexiquenses en el Crosa Nezahualcóyotl	IX	Nezahualcóyotl	Estado de México	1	2,300.00	Marzo
65	Feria de la hospitalidad CDMX.	Ciudad de México	Ciudad de México	Ciudad de México	1	35,000.00	Marzo
66	XII Feria Artesanal Día del Artesano	Chetumal Quintana Roo	Chetumal Quintana Roo	Quintana Roo	4	51,900.00	Marzo
67	Feria del Artesano CDMX	Ciudad de México	Ciudad de México	Ciudad de México	6	27,200.00	Marzo

030903010202

ANEXO 78
IIFAEM

PROMOVER LA PARTICIPACIÓN DE LOS ARTESANOS Y LA VENTA DE ARTESANÍAS MEXIQUENSES EN FERIAS DE CARÁCTER ESTATAL,
NACIONAL E INTERNACIONAL

No.	Nombre de la Feria	Región	Municipio	Estado	Beneficiados	Ventas	Mes
68	Tianguis Turístico Acapulco 2017	Acapulco Guerrero	Acapulco Guerrero	Guerrero México	1	9,600.00	Marzo
69	Expo Canina Mexicaltzingo	XIII	Mexicaltzingo Méx	Estado de México	9	12,300.00	Abril
70	VI Foro Internacional de Cultura y Turismo y Cultura Kultur	XIII	Toluca Méx	Estado de México	4	17,600.00	Abril
71	Exposición de Artesanías Mexiquenses en el Crosa Naucalpan	VIII	Naucalpan	Estado de México	1	3,700.00	Abril
72	Exposición de Artesanías Mexiquenses en el Crosa Tlalnepantla	XII	Tlalnepantla	Estado de México	1	6,000.00	Abril
73	Exposición de Artesanías Mexiquenses en el Crosa Toluca	XIII	Toluca	Estado de México	1	4,000.00	Abril
74	Exposición de Artesanías Mexiquenses en el Crosa Ecatepec	V	Ecatepec Méx	Estado de México	1	3,100.00	Abril
75	Exposición de Artesanías Mexiquenses en el Crosa Naucalpan	VIII	Naucalpan	Estado de México	1	2,500.00	Abril
76	Exposición de Artesanías Mexiquenses en el Crosa Tlalnepantla	XII	Tlalnepantla	Estado de México	1	2,000.00	Abril
77	Exposición de Artesanías Mexiquenses en el Crosa Toluca	XIII	Toluca	Estado de México	1	4,600.00	Abril
78	Exposición de Artesanías Mexiquenses en el Crosa Ecatepec	V	Ecatepec Méx	Estado de México	1	3,000.00	Abril
79	Exposición de Artesanías Mexiquenses en el Crosa Naucalpan	VIII	Naucalpan	Estado de México	1	3,400.00	Abril
80	Exposición de Artesanías Mexiquenses en el Crosa Tlalnepantla	XII	Tlalnepantla	Estado de México	1	2,800.00	Abril
81	Exposición de Artesanías Mexiquenses en el Crosa Toluca	XIII	Toluca	Estado de México	1	4,000.00	Abril
82	Exposición de Artesanías Mexiquenses en el Crosa Ecatepec	V	Ecatepec Méx	Estado de México	1	3,800.00	Abril
83	Expo Feria Longines 2017	Ciudad de México	Ciudad de México	Ciudad de México	1	5,800.00	Abril
84	Exposición Artesanal en Punto México	Ciudad de México	Ciudad de México	Ciudad de México	7	39,300.00	Abril

PROMOVER LA PARTICIPACIÓN DE LOS ARTESANOS Y LA VENTA DE ARTESANÍAS MEXIQUENSES EN FERIAS DE CARÁCTER ESTATAL,
NACIONAL E INTERNACIONAL

No.	Nombre de la Feria	Región	Municipio	Estado	Beneficiados	Ventas	Mes
85	Festival Cultural Zacatecas	Zacatecas	Zacatecas	Zacatecas	6	54,000.00	Abril
86	Pabellón Nacional Artesanal Primavera Holbox 2017	Zacatecas	Zacatecas	Zacatecas	1	6,000.00	Abril
87	Exposición Artesanal en Punto México 2ª Etapa	Holbox Quintana Roo.	Holbox Quintana Roo	Quintana Roo	8	49,700.00	Abril
88	IX Feria del Libro Antropológico	Ciudad de México	Ciudad de México	Ciudad de México	1	5,300.00	Abril
89	LII Feria Nacional del Burro	V	Otumba Méx	Estado de México	10	36,400.00	Mayo
90	Exposición de Artesanías Mexiquenses en el Crosa Naucalpan	VIII	Naucalpan	Estado de México	1	3,200.00	Mayo
91	Exposición de Artesanías Mexiquenses en el Crosa Tlalnepantla	XII	Tlalnepantla	Estado de México	1	6,000.00	Mayo
92	Exposición de Artesanías Mexiquenses en el Crosa Ecatepec	V	Ecatepec Méx	Estado de México	1	4,700.00	Mayo
93	Exposición de Artesanías Mexiquenses en el Crosa Toluca	XIII	Toluca	Estado de México	1	5,300.00	Mayo
94	Exposición de Artesanías Mexiquenses en el Crosa Cuautitlán	XIV	Cuautitlán	Estado de México	1	5,800.00	Mayo
95	Exposición de Artesanías Mexiquenses en el Crosa Naucalpan	VIII	Naucalpan	Estado de México	1	5,900.00	Mayo
96	Exposición de Artesanías Mexiquenses en el Crosa Tlalnepantla	XII	Tlalnepantla	Estado de México	1	6,400.00	Mayo
97	Exposición de Artesanías Mexiquenses en el Crosa Ecatepec	V	Ecatepec Méx	Estado de México	1	5,600.00	Mayo
98	Exposición de Artesanías Mexiquenses en el Crosa Toluca	XIII	Toluca	Estado de México	1	6,400.00	Mayo
99	Exposición de Artesanías Mexiquenses en el Crosa Cuautitlán	XIV	Cuautitlán	Estado de México	1	4,700.00	Mayo
100	Semana del Psicólogo, Facultad de Psicología	XIII	Toluca Méx	Estado de México	11	38,400.00	Mayo

PROMOVER LA PARTICIPACIÓN DE LOS ARTESANOS Y LA VENTA DE ARTESANÍAS MEXIQUENSES EN FERIAS DE CARÁCTER ESTATAL,
NACIONAL E INTERNACIONAL

No.	Nombre de la Feria	Región	Municipio	Estado	Beneficiados	Ventas	Mes
101	Exposición de Artesanías Mexiquenses en el Crosa Naucalpan	VIII	Naucalpan	Estado de México	1	4,000.00	Mayo
102	Exposición de Artesanías Mexiquenses en el Crosa Tlalnepantla	XII	Tlalnepantla	Estado de México	1	3,300.00	Mayo
103	Exposición de Artesanías Mexiquenses en el Crosa Ecatepec	V	Ecatepec Méx	Estado de México	1	2,800.00	Mayo
104	Exposición de Artesanías Mexiquenses en el Crosa Toluca	XIII	Toluca	Estado de México	1	3,200.00	Mayo
105	Exposición de Artesanías Mexiquenses en el Crosa Cuautitlán	XIV	Cuautitlán	Estado de México	1	4,300.00	Mayo
106	Exposición Artesanal en Punto México	Ciudad de México	Ciudad de México	Ciudad de México	10	98,000.00	Mayo
107	Lo mejor del Edén Tabasco 2017	Tabasco Villa Hermosa	Tabasco Villa Hermosa	Tabasco	2	26,400.00	Mayo
108	Pabellón Nacional Artesanal Cancún 2017	Cancún Quintana Roo.	Cancún Quintana Roo.	Quintana Roo	10	84,200.00	
109	XI Congreso MPI, México Chapter	XIII	Toluca	Estado de México	9	32,100.00	Junio
110	Semana Nacional de Vinculación	V	Teotihuacana	Estado de México	10	15,000.00	Junio
111	Exposición de Artesanías Mexiquenses en el Crosa Toluca	XIII	Toluca	Estado de México	1	2,600.00	Junio
112	Exposición de Artesanías Mexiquenses en el Crosa Tlalnepantla	XII	Tlalnepantla	Estado de México	1	3,000.00	Junio
113	Exposición de Artesanías Mexiquenses en el Crosa Nezahualcóyotl	IX	Nezahualcóyotl	Estado de México	1	2,800.00	Junio
114	Exposición de Artesanías Mexiquenses en el Crosa Ecatepec	V	Ecatepec Méx	Estado de México	1	3,200.00	Junio
115	Feria Artesanal y Cultural San Antonio de Padua	XIII	San Antonio la Isla	Estado de México	7	14,600.00	Junio
116	Exposición de Artesanías Mexiquenses en el Crosa Toluca	XIII	Toluca	Estado de México	1	4,300.00	Junio

PROMOVER LA PARTICIPACIÓN DE LOS ARTESANOS Y LA VENTA DE ARTESANÍAS MEXIQUENSES EN FERIAS DE CARÁCTER ESTATAL,
NACIONAL E INTERNACIONAL

No.	Nombre de la Feria	Región	Municipio	Estado	Beneficiados	Ventas	Mes
117	Exposición de Artesanías Mexiquenses en el Crosa Tlalnepantla	XII	Tlalnepantla	Estado de México	1	2,900.00	Junio
118	Exposición de Artesanías Mexiquenses en el Crosa Nezahualcóyotl	IX	Nezahualcóyotl	Estado de México	1	3,000.00	Junio
119	Exposición de Artesanías Mexiquenses en el Crosa Ecatepec	V	Ecatepec Méx	Estado de México	1	2,600.00	Junio
120	Exposición de Artesanías Mexiquenses en el Crosa Toluca	XIII	Toluca	Estado de México	1	4,200.00	Junio
121	Exposición de Artesanías Mexiquenses en el Crosa Tlalnepantla	XII	Tlalnepantla	Estado de México	1	2,900.00	Junio
122	Exposición de Artesanías Mexiquenses en el Crosa Nezahualcóyotl	IX	Nezahualcóyotl	Estado de México	1	2,500.00	Junio
123	Exposición de Artesanías Mexiquenses en el Crosa Ecatepec	V	Ecatepec Méx	Estado de México	1	3,700.00	Junio
124	Exposición de Artesanías Mexiquenses en el Crosa Toluca	XIII	Toluca	Estado de México	1	2,600.00	Junio
125	Exposición de Artesanías Mexiquenses en el Crosa Tlalnepantla	XII	Tlalnepantla	Estado de México	1	4,000.00	Junio
126	Exposición de Artesanías Mexiquenses en el Crosa Nezahualcóyotl	IX	Nezahualcóyotl	Estado de México	1	3,200.00	Junio
127	Exposición de Artesanías Mexiquenses en el Crosa Ecatepec	V	Ecatepec Méx	Estado de México	1	5,000.00	Junio
128	México EN TUS MANOS 1ª ETAPA	Ciudad de México	Ciudad de México	Ciudad de México	2	19,500.00	Junio
129	México EN TUS MANOS 2ª ETAPA	Ciudad de México	Ciudad de México	Ciudad de México	2	18,500.00	Junio
130	Exposición de Artesanías Mexiquenses en el Crosa Toluca	XIII	Toluca	Estado de México	1	2,800.00	Julio
131	Exposición de Artesanías Mexiquenses en el Crosa Tlalnepantla	XII	Tlalnepantla	Estado de México	1	2,700.00	Julio
132	Exposición de Artesanías Mexiquenses en el Crosa Ecatepec	V	Ecatepec Méx	Estado de México	1	3,000.00	Julio
133	Exposición de Artesanías Mexiquenses en el Crosa Atizapán de Zaragoza	XIII	Toluca	Estado de México	1	2,800.00	Julio

030903010202

ANEXO 78
IIFAEM

PROMOVER LA PARTICIPACIÓN DE LOS ARTESANOS Y LA VENTA DE ARTESANÍAS MEXIQUENSES EN FERIAS DE CARÁCTER ESTATAL,
NACIONAL E INTERNACIONAL

No.	Nombre de la Feria	Región	Municipio	Estado	Beneficiados	Ventas	Mes
134	Exposición de Artesanías Mexiquenses en el Crosa Toluca	XIII	Toluca	Estado de México	1	3,600.00	Julio
135	Exposición de Artesanías Mexiquenses en el Crosa Tlalnepantla	XII	Tlalnepantla	Estado de México	1	4,300.00	Julio
136	Exposición de Artesanías Mexiquenses en el Crosa Ecatepec	V	Ecatepec Méx	Estado de México	1	3,800.00	Julio
137	Exposición de Artesanías Mexiquenses en el Crosa Atizapán de Zaragoza	XII	Toluca	Estado de México	1	3,300.00	Julio
138	Exposición de Artesanías Mexiquenses en el Crosa Toluca	XIII	Toluca	Estado de México	1	3,300.00	Julio
139	Exposición de Artesanías Mexiquenses en el Crosa Tlalnepantla	XII	Tlalnepantla	Estado de México	1	2,500.00	Julio
140	Exposición de Artesanías Mexiquenses en el Crosa Ecatepec	V	Ecatepec Méx	Estado de México	1	2,100.00	Julio
141	Exposición de Artesanías Mexiquenses en el Crosa Atizapán de Zaragoza	XII	Atizapán de Zaragoza	Estado de México	1	3,100.00	Julio
142	XV festival internacional de Ciudades Hermanas	Laredo Texas	Laredo Texas	Estados Unidos	11	#####	Julio
143	Feria Nacional Gómez Palacio Durango	Gómez Palacio	Gómez Palacio	Durango	4	34,000.00	Julio
144	Feria de Nuestra Señora del Carmen	Playa del Carmen	Playa del Carmen	Quintana Roo	4	49,500.00	Julio
145	Feria Nacional Gómez Palacio Durango 2ª etapa	Gómez Palacio	Gómez Palacio	Durango	4	41,600.00	Julio
146	Feria Nacional Gómez Palacio Durango 3ª etapa	Gómez Palacio	Gómez Palacio	Durango	4	40,000.00	Julio
147	Taller Artesanal Biblioteca Central	XIII	Toluca	Estado de México	5	3,200.00	Agosto
148	Exposición de Artesanías Mexiquenses en el Crosa Naucalpan	VIII	Naucalpan	Estado de México	1	3,800.00	Agosto
149	Exposición de Artesanías Mexiquenses en el Crosa Tlalnepantla	XII	Tlalnepantla	Estado de México	1	5,000.00	Agosto
150	Exposición de Artesanías Mexiquenses en el Crosa Toluca	XIII	Toluca	Estado de México	1	2,900.00	Agosto

PROMOVER LA PARTICIPACIÓN DE LOS ARTESANOS Y LA VENTA DE ARTESANÍAS MEXIQUENSES EN FERIAS DE CARÁCTER ESTATAL, NACIONAL E INTERNACIONAL

No.	Nombre de la Feria	Región	Municipio	Estado	Beneficiados	Ventas	Mes
151	Exposición de Artesanías Mexiquenses en el Crosa Cuautitlán	IV	Cuautitlán	Estado de México	1	3,300.00	Agosto
152	Feria de Descuentos y Promociones en la Judicatura	XIII	Toluca	Estado de México	7	88,100.00	Agosto
153	Exposición de Artesanías Mexiquenses en el Crosa Naucalpan	VIII	Naucalpan	Estado de México	1	3,200.00	Agosto
154	Exposición de Artesanías Mexiquenses en el Crosa Tlalnepantla	XII	Tlanepantla	Estado de México	1	2,400.00	Agosto
155	Exposición de Artesanías Mexiquenses en el Crosa Toluca	XIII	Toluca	Estado de México	1	3,100.00	Agosto
156	Exposición de Artesanías Mexiquenses en el Crosa Cuautitlán	IV	Cuautitlán	Estado de México	1	2,500.00	Agosto
157	6to Encuentro Regional S.N.T.E.	XIII	Zinacantepec	Estado de México	14	31,700.00	Agosto
158	Exposición Artesanal en la Normal para Profesores	XIII	Toluca	Estado de México	10	2,300.00	Agosto
159	Exposición de Artesanías Mexiquenses en el Crosa Naucalpan	VIII	Naucalpan	Estado de México	1	3,000.00	Agosto
160	Exposición de Artesanías Mexiquenses en el CROSA Tlalnepantla	XII	Tlanepantla	Estado de México	1	2,800.00	Agosto
161	Exposición de Artesanías Mexiquenses en el Crosa Toluca	XIII	Toluca	Estado de México	1	3,000.00	Agosto
162	Exposición de Artesanías Mexiquenses en el Crosa Cuautitlán	IV	Cuautitlán	Estado de México	1	3,600.00	Agosto
163	4ª Expo Feria Estatal de Artesanías Verano 2017	Campeche	Campeche	Campeche	2	163,000.00	Agosto
164	Feria Nacional Potosina 1ª etapa	San Luis Potosí	San Luis Potosí	San Luis Potosí	6	88,300.00	Agosto
165	Pabellón Nacional Cozumel	Cozumel	Cozumel	Quintana Roo	6	56,900.00	Agosto
166	Feria Nacional Potosina 2ª etapa	San Luis Potosí	San Luis Potosí	San Luis Potosí	4	53,200.00	Agosto
167	3er Foro de prevención del suicidio	XIII	Toluca	Estado de México	8	10,200.00	Septiembre

PROMOVER LA PARTICIPACIÓN DE LOS ARTESANOS Y LA VENTA DE ARTESANÍAS MEXIQUENSES EN FERIAS DE CARÁCTER ESTATAL,
NACIONAL E INTERNACIONAL

No.	Nombre de la Feria	Región	Municipio	Estado	Beneficiados	Ventas	Mes
168	Conmemoración Fiestas Patrias Facultad de Enfermería	XIII	Toluca	Estado de México	2	5,200.00	Septiembre
169	Exposición de Artesanías Mexiquenses en el Crosa Naucalpan	VIII	Naucalpan	Estado de México	1	1,700.00	Septiembre
170	Exposición de Artesanías Mexiquenses en el CROSA Tlalnepantla	XII	Tlalnepantla	Estado de México	1	3,600.00	Septiembre
171	Exposición de Artesanías Mexiquenses en el Crosa Nezahualcóyotl	IX	Nezahualcóyotl	Estado de México	1	2,600.00	Septiembre
172	Exposición de Artesanías Mexiquenses en el Crosa Atizapán de Zaragoza	XII	Atizapán de Zaragoza	Estado de México	1	2,400.00	Septiembre
173	Exposición Artesanal Colegio Buena Tierra	XIII	Metepec	Estado de México	9	6,350.00	Septiembre
174	Exposición de Artesanías Mexiquenses en el Crosa Naucalpan	VIII	Naucalpan	Estado de México	1	2,800.00	Septiembre
175	Exposición de Artesanías Mexiquenses en el Crosa Tlalnepantla	XII	Tlalnepantla	Estado de México	1	1,900.00	Septiembre
176	Exposición de Artesanías Mexiquenses en el Crosa Nezahualcóyotl	IX	Nezahualcóyotl	Estado de México	1	3,100.00	Septiembre
177	Exposición de Artesanías Mexiquenses en el Crosa Atizapán de Zaragoza	XII	Atizapán de Zaragoza	Estado de México	1	2,500.00	Septiembre
178	Exposición de Artesanías Mexiquenses en el Crosa Naucalpan	VIII	Naucalpan	Estado de México	1	3,100.00	Septiembre
179	Exposición de Artesanías Mexiquenses en el Crosa Tlalnepantla	XII	Tlalnepantla	Estado de México	1	3,600.00	Septiembre
180	Exposición de Artesanías Mexiquenses en el Crosa Nezahualcóyotl	IX	Nezahualcóyotl	Estado de México	1	2,700.00	Septiembre
181	Exposición de Artesanías Mexiquenses en el Crosa Atizapán de Zaragoza	XII	Atizapán de Zaragoza	Estado de México	1	2,100.00	Septiembre
182	Exposición de Artesanías Mexiquenses en el Crosa Toluca	XIII	Toluca	Estado de México	1	3,000.00	Septiembre
183	XVII Congreso Estatal de Pediatría	XIII	Toluca	Estado de México	11	46,300.00	Septiembre
184	Feria Nacional Zacatecas 1ª etapa	Zacatecas	Zacatecas	Zacatecas	2	24,000.00	Septiembre

PROMOVER LA PARTICIPACIÓN DE LOS ARTESANOS Y LA VENTA DE ARTESANÍAS MEXIQUENSES EN FERIAS DE CARÁCTER ESTATAL,
NACIONAL E INTERNACIONAL

No.	Nombre de la Feria	Región	Municipio	Estado	Beneficiados	Ventas	Mes
185	Feria Artesanal FONART – UNAM	Ciudad de México	Ciudad de México	Ciudad de México	5	24,300.00	Septiembre
186	Feria Nacional Zacatecas 2ª etapa	Zacatecas	Zacatecas	Zacatecas	2	23,500.00	Septiembre
187	Feria San Miguel Chapa de Mota.	II	Chapa de Mota	Estado de México	8	21,700.00	Octubre
188	Feria Anual Acambay	II	Acambay	Estado de México	8	23,400.00	Octubre
189	Feria Anual de la Costura y Artesanías	XIII	Almoleya del Rio	Estado de México	8	20,600.00	Octubre
190	Exposición de Artesanías Mexiquenses en el Crosa Ecatepec	V	Ecatepec Méx	Estado de México	1	2,700.00	Octubre
191	Exposición de Artesanías Mexiquenses en el Crosa Toluca	XIII	Toluca	Estado de México	1	3,200.00	Octubre
192	Exposición de Artesanías Mexiquenses en el Crosa Tlalnepantla	XII	Tlalnepantla	Estado de México	1	3,700.00	Octubre
193	Exposición de Artesanías Mexiquenses en el Crosa Cuautitlán	IV	Cuautitlán	Estado de México	1	2,000.00	Octubre
194	Exposición de Artesanías Mexiquenses en el Crosa Ecatepec	V	Ecatepec Méx	Estado de México	1	2,600.00	Octubre
195	Exposición de Artesanías Mexiquenses en el Crosa Toluca	XIII	Toluca	Estado de México	1	4,500.00	Octubre
196	Exposición de Artesanías Mexiquenses en el Crosa Tlalnepantla	XII	Tlalnepantla	Estado de México	1	2,800.00	Octubre
197	Exposición de Artesanías Mexiquenses en el Crosa Cuautitlán	IV	Cuautitlán	Estado de México	1	5,000.00	Octubre
198	Exposición de Artesanías Mexiquenses en el Crosa Ecatepec	V	Ecatepec Méx	Estado de México	1	1,800.00	Octubre
199	Exposición de Artesanías Mexiquenses en el Crosa Toluca	XIII	Toluca	Estado de México	1	4,600.00	Octubre
200	Exposición de Artesanías Mexiquenses en el Crosa Tlalnepantla	XII	Tlalnepantla	Estado de México	1	3,000.00	Octubre
201	Exposición de Artesanías Mexiquenses en el Crosa Cuautitlán	IV	Cuautitlán	Estado de México	1	2,600.00	Octubre

030903010202

ANEXO 78
IIFAEM

PROMOVER LA PARTICIPACIÓN DE LOS ARTESANOS Y LA VENTA DE ARTESANÍAS MEXIQUENSES EN FERIAS DE CARÁCTER ESTATAL,
NACIONAL E INTERNACIONAL

No.	Nombre de la Feria	Región	Municipio	Estado	Beneficiados	Ventas	Mes
202	Exposición de Artesanías Mexiquenses en el Crosa Atlacomulco	II	Atlacomulco Méx	Estado de México	1	3,000.00	Octubre
203	Fiestas del Sol Mexicali	Mexicali	Mexicali	Baja California	4	94,000.00	Octubre
204	Feria San Francisco Hidalgo Pachuca	Pachuca	Pachuca	Hidalgo	2	22,400.00	Octubre
205	Sueños del Corazón CDMX	Ciudad de México	Ciudad de México	Ciudad de México	1	9,500.00	Octubre
206	Feria San Francisco Hidalgo Pachuca 2ª etapa	Pachuca	Pachuca	Hidalgo	2	23,500.00	Octubre
207	XLV Festival Internacional Cervantino	Guanajuato	Guanajuato	Guanajuato	2	55,000.00	Octubre
208	Festival Cultural la Catrina y sus Conejos de Pan	XI	Tezoyuca	Estado de México	11	4,580.00	Noviembre
209	Exposición de Artesanías Mexiquenses en el Crosa Toluca	XIII	Toluca	Estado de México	1	1,600.00	Noviembre
210	Exposición de Artesanías Mexiquenses en el Crosa Nezahualcóyotl	IX	Nezahualcóyotl	Estado de México	1	3,200.00	Noviembre
211	Exposición de Artesanías Mexiquenses en el Crosa Ecatepec	V	Ecatepec Méx	Estado de México	1	2,900.00	Noviembre
212	Exposición de Artesanías Mexiquenses en el Crosa Toluca	XIII	Toluca	Estado de México	1	1,800.00	Noviembre
213	Exposición de Artesanías Mexiquenses en el Crosa Nezahualcóyotl	IX	Nezahualcóyotl	Estado de México	1	2,300.00	Noviembre
214	Exposición de Artesanías Mexiquenses en el Crosa Ecatepec	V	Ecatepec Méx	Estado de México	1	2,300.00	Noviembre
215	Primer Congreso Internacional de Cultura Física y Deporte	II	Ixtlahuaca	Estado de México	8	7,800.00	Noviembre
216	Feria de Arte Popular en el Poder Judicial	XIII	Toluca	Estado de México	4	26,300.00	Noviembre
217	Exposición de Artesanías Mexiquenses en el Crosa Toluca	XIII	Toluca	Estado de México	1	2,800.00	Noviembre
218	Exposición de Artesanías Mexiquenses en el Crosa Nezahualcóyotl	IX	Nezahualcóyotl	Estado de México	1	3,000.00	Noviembre
219	Exposición de Artesanías Mexiquenses en el Crosa Ecatepec	V	Ecatepec Méx	Estado de México	1	3,600.00	Noviembre

PROMOVER LA PARTICIPACIÓN DE LOS ARTESANOS Y LA VENTA DE ARTESANÍAS MEXIQUENSES EN FERIAS DE CARÁCTER ESTATAL,
NACIONAL E INTERNACIONAL

No.	Nombre de la Feria	Región	Municipio	Estado	Beneficiados	Ventas	Mes
220	Expo Artesanal Mexicana Herencia Vibrante	MC Allen Texas	MC Allen Texas	Estados Unidos	1	15,000.00	Noviembre
221	Feria de Todos los Santos	Colima	Colima	Colima	2	23,400.00	Noviembre
222	Día de Muertos en Oaxaca	Oaxaca	Oaxaca	Oaxaca	2	23,000.00	Noviembre
223	Exposición Artesanal en Punto México	Ciudad de México	Ciudad de México	Ciudad de México	7	154,000.00	Noviembre
224	Feria Pueblos Mágicos	Monterrey	Monterrey	Nuevo León	2	23,000.00	Noviembre
225	5to Concurso Nacional de la Muñeca	Amealco	Amealco	Querétaro	3	34,000.00	Noviembre
226	8vo Festival del Chocolate	Villa Hermosa	Villa Hermosa	Tabasco	4	41,100.00	Noviembre
227	8vo Festival del Chocolate	Villa Hermosa	Villa Hermosa	Tabasco	2	15,000.00	Noviembre
228	Feria de Descuentos y Promociones en la Judicatura	XIII	Toluca	Estado de México	6	25,400.00	Diciembre
229	Cumbre Nacional de Arte Popular	XIII	Toluca	Estado de México	92	1,650.00	Diciembre
230	Exposición de Artesanías Mexiquenses en el Crosa Naucalpan	VIII	Naucalpan	Estado de México	1	4,000.00	Diciembre
231	Exposición de Artesanías Mexiquenses en el Crosa Tlalnepantla	XII	Tlalnepantla	Estado de México	1	3,500.00	Diciembre
232	Exposición de Artesanías Mexiquenses en el Crosa Toluca	XIII	Toluca	Estado de México	1	4,300.00	Diciembre
233	Exposición de Artesanías Mexiquenses en el Crosa Ecatepec	V	Ecatepec Méx	Estado de México	1	3,600.00	Diciembre
234	Exposición de Artesanías Mexiquenses en el Crosa Nezahualcóyotl	IX	Nezahualcóyotl	Estado de México	1	4,000.00	Diciembre
235	Exposición de Artesanías Mexiquenses en el Crosa Naucalpan	VIII	Naucalpan	Estado de México	1	2,500.00	Diciembre
236	Exposición de Artesanías Mexiquenses en el Crosa Tlalnepantla	XII	Tlalnepantla	Estado de México	1	4,600.00	Diciembre
237	Exposición de Artesanías Mexiquenses en el Crosa Toluca	XIII	Toluca	Estado de México	1	3,800.00	Diciembre

030903010202

ANEXO 78
IIFAEM

PROMOVER LA PARTICIPACIÓN DE LOS ARTESANOS Y LA VENTA DE ARTESANÍAS MEXIQUENSES EN FERIAS DE CARÁCTER ESTATAL,
NACIONAL E INTERNACIONAL

No.	Nombre de la Feria	Región	Municipio	Estado	Beneficiados	Ventas	Mes
238	Exposición de Artesanías Mexiquenses en el Crosa Ecatepec	V	Ecatepec Méx	Estado de México	1	2,800.00	Diciembre
239	Exposición de Artesanías Mexiquenses en el Crosa Nezahualcóyotl	IX	Nezahualcóyotl	Estado de México	1	2,600.00	Diciembre
240	Exposición de Artesanías Mexiquenses en el Crosa Atizapán de Zaragoza	XII	Atizapán de Zaragoza	Estado de México	1	3,200.00	Diciembre
241	Expo Regional Artesanal y Textil	XIII	Almoloya del Río	Estado de México	4	3,200.00	Diciembre
242	Feria Nacional Artesanal Navideña Tulum	Tulum	Tulum	Quintana Roo	4	43,000.00	Diciembre



FINALIDAD 03

DESARROLLO ECONÓMICO





CUENTA PÚBLICA DEL GOBIERNO, ORGANISMOS AUXILIARES Y AUTÓNOMOS DEL ESTADO DE MÉXICO 2017

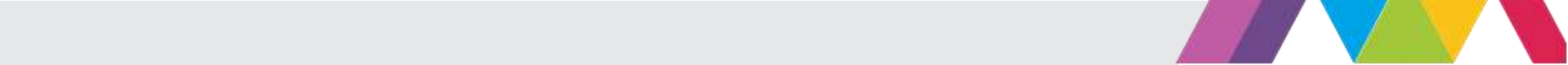

FICHA TÉCNICA

FICHA 1
SEDAGRO

NOMBRE DE LA OBRA
105701 ADQUISICIÓN DE FERTILIZANTE, SEMILLA MEJORADA Y DIÉSEL
030201010101

ANTECEDENTES

Los fertilizantes y la semilla mejorada juegan un papel de suma importancia en el manejo de los cultivos y son determinantes para incrementar los índices de producción y productividad por unidad de superficie.

DATOS GENERALES

PROGRAMA: Fideicomiso para el Desarrollo Agropecuario del Estado de México (FIDAGRO)

Localización: 11 Delegaciones Regionales (125 municipios)

Costo de la Obra en 2017: \$154,000,000.00

Ejercido 2017: \$110,215,886.00

Fecha de Inicio: 17/02/2017

Fecha de Terminación: 31/12/2017

DATOS TÉCNICOS:

Apoyos directos a los productores para la adquisición de fertilizante, semilla mejorada y diésel agrícola, con el propósito de reducir costos de producción por unidad de superficie.

TRABAJOS EJECUTADOS

Acción en proceso.

Superficie atendida 75 mil 694 hectáreas.

BENEFICIOS GENERADOS

40 mil 468 productores beneficiados.



FICHA TÉCNICA

FICHA 2
SEDAGRO

NOMBRE DE LA OBRA
101706 APOYOS ESPECIALES EN INSUMOS AGRÍCOLAS
030201010101

ANTECEDENTES

Con este programa se pretende apoyar de mayor manera a los productores para equilibrar los bajos ingresos obtenidos por la venta de sus cosechas e incentivarlos a continuar con la actividad productiva.

DATOS GENERALES

PROGRAMA: Fideicomiso para el Desarrollo Agropecuario del Estado de México (FIDAGRO)

Localización: 11 Delegaciones Regionales (125 municipios)

Costo de la Obra en 2017: \$160,000,000.00

Ejercido 2017: \$3,147,809.70

Fecha de Inicio: 17/02/2017

Fecha de Terminación: 31/12/2017

DATOS TÉCNICOS:

Tiene como propósito incentivar las actividades agrícolas mediante el otorgamiento de apoyos a los productores para la adquisición de fertilizante; atendiendo a productores de forma individual, grupal u organizaciones.

TRABAJOS EJECUTADOS

Acción concluida.

185 Grupos de productores.

BENEFICIOS GENERADOS

185 grupos de productores organizados.



FICHA TÉCNICA

FICHA 3
ICAMEX

94179 PROGRAMA INTEGRAL PARA EL DESARROLLO AGROEMPRESARIAL
030201010201

ANTECEDENTES

Mejorar la productividad de las unidades de producción de los productores organizados que se encuentren en condiciones vulnerables para ser constituidos bajo alguna figura jurídica, que facilite la visión empresarial y disminuir situaciones de pobreza extrema alimentaria y de capacidades.

DATOS GENERALES

Localización: Todo el Estado de México
Costo de la Obra: 3,930,000.00
Fecha de inicio: 03 de julio de 2017
Fecha de terminación: En proceso

DATOS TÉCNICOS

Se contempla trabajar con 54 organizaciones de productores (constituidas o en proceso de integración) en 27 municipios, beneficiando en forma directa a 540 integrantes de las organizaciones (10 por organización) y de manera indirecta a 2500 agremiados y participantes del proceso productivo. Se realizarán 7 eventos demostrativos para productores y técnicos, y la impartición de 7 cursos de capacitación para profesionalizar al personal del programa. Se llevarán a cabo 350 cursos teórico-prácticos, que se complementarán con 1000 visitas técnicas, con lo cual se pretende diversificar y mejorar la calidad de los productos, buscando que los productores se incorporen a un mercado más competitivo, que les permita crecer, generar mano de obra comunitaria y un mejor nivel de vida. Todas estas acciones se integrarán debidamente documentadas, al final del ejercicio en un informe de resultados.

TRABAJOS EJECUTADOS

Se integraron 57 organizaciones con diferentes actividades agropecuarias. Se impartieron 209 cursos de capacitación para transferir la tecnología generada en los CITT's, para fortalecer las capacitaciones se impartieron 747 asistencias técnicas, se realizaron 5 eventos demostrativos y para profesionalizar al personal técnico, se impartieron 2 cursos.

BENEFICIOS GENERADOS

Se beneficiaron a 654 productores integrados en las organizaciones constituidas, los cursos y las asistencias técnicas sirven para fortalecer y para impulsar el desarrollo sustentable de las organizaciones, así como, para incrementar los niveles de producción y productividad, para mejorar la economía de los productores.



FICHA TÉCNICA

FICHA 4
ICAMEX

90544 PROGRAMA DE PARCELAS DEMOSTRATIVAS Y PRODUCCIÓN DE SEMILLA
030201010201

ANTECEDENTES

Promover la transferencia de tecnología y la asistencia técnica hacia los productores del Estado de México, fomentando el uso de híbridos y variedades mejoradas propias para cada región y prácticas agronómicas rentables en los cultivos de maíz, haba, frijol, cereales, hortalizas y forrajes, como alternativas de producción.

DATOS GENERALES

Localización: Todo el Estado de México
Costo de la Obra: 3,000,000.00
Fecha de inicio: 03 de octubre de 2017
Fecha de terminación: En proceso

DATOS TECNICOS

Se tiene programado establecer 55 parcelas demostrativas distribuidas en las 11 Delegaciones Regionales de la SEDAGRO, en las que se llevará un seguimiento de campo para cada una, y se establecerá la producción de 30 hectáreas de semilla en cuatro de los Centros de Investigación y Transferencia de Tecnología del ICAMEX. Se realizarán 20 demostraciones de campo con un universo de 2,500 personas que se beneficiarán, a través de la capacitación y asistencia técnica que se impartirá durante el ciclo de cultivo, aprendiendo a manejar agronómicamente las nuevas alternativas de producción para incrementar los rendimientos, y al término de las actividades de campo se editarán cuatro publicaciones técnicas.

TRABAJOS EJECUTADOS

Se establecieron 64 parcelas demostrativas, se sembraron 30 hectáreas para producción de semillas para incrementar la disponibilidad de nuevos materiales para el campo mexiquense para que se favorezca la utilización de híbridos y variedades mejoradas, se realizaron 13 eventos demostrativos.

BENEFICIOS GENERADOS

Con el establecimiento de las 64 parcelas establecidas, se beneficiaron a 2,379 productores, los cuales asistieron a 13 eventos demostrativos para darle difusión a la tecnología generada en los CITT's, para demostrar a los productores el comportamiento agronómico de los híbridos y variedades mejoradas, otorgándoles los conocimientos necesarios para mejorar su cultivos para incrementar sus volúmenes de producción y la superficie sembrada.



FICHA TÉCNICA

FICHA 5
ICAMEX

89508 REHABILITACIÓN DE CENTROS DE INVESTIGACIÓN Y TRANSFERENCIA DE TECNOLOGÍA
030201010201

ANTECEDENTES

Mejorar las condiciones de los espacios para la capacitación y mantenimiento preventivo de las instalaciones para brindar un mejor servicio a los productores.

DATOS GENERALES

Localización: Todo el Estado de México
Costo de la Obra: 2,975,000.00
Fecha de inicio: Aún no inicia
Fecha de terminación:

DATOS TÉCNICOS

CITT RANCHO SAN LORENZO
Construcción y rehabilitación de las oficinas de la Dirección de Investigación.
Acondicionar Bodega.

CITT RANCHO SAN SEBASTIAN
Rehabilitación de oficinas y espacios para capacitación.

MOBILIARIO Y EQUIPO DE OFICINA
Escritorios, sillas, mesas, bancos.

PROYECTO EJECUTIVO

MANTENIMIENTO DE INMUEBLES
Ranchos, Centros de Capacitación y Oficina

TRABAJOS EJECUTADOS

Sin trabajos ejecutados.

BENEFICIOS GENERADOS

Sin beneficios por el momento.



FICHA TÉCNICA

FICHA 6
SEDAGRO

NOMBRE DE LA OBRA
89946 REHABILITACIÓN DE OFICINAS DE LAS DELEGACIONES REGIONALES DE LA SEDAGRO
030201010301

ANTECEDENTES

Las condiciones físicas de los inmuebles en las Delegaciones Regionales y de oficinas centrales no eran las adecuadas para el ambiente laboral del servidor público y del servicio que se otorga al productor.

DATOS GENERALES

PROGRAMA: Programa Acciones para el Desarrollo (PAD)

Localización: Delegaciones Regionales Texcoco, Zumpango y Tepetzotlán de la SEDAGRO

Costo de la Obra en 2017 : \$4,804,626.85

Ejercido 2017: \$4,804,626.85

Fecha de Inicio: 09/01/2017

Fecha de Terminación: 31/12/2017

DATOS TÉCNICOS:

Impermeabilización de azoteas como primer acción para resguardar al personal y al equipamiento de los fenómenos meteorológicos así como la construcción de bardas perimetrales para mejorar la seguridad de los inmueble.

TRABAJOS EJECUTADOS

Acción terminada.

BENEFICIOS GENERADOS

3 oficinas rehabilitadas.



FICHA TÉCNICA

FICHA 7
SEDAGRO

NOMBRE DE LA OBRA
96799 DESARROLLO AGRICOLA (INSUMOS AGRÍCOLAS Y MATERIAL VEGETATIVO)
030201010304

ANTECEDENTES

Apoyar a los productores del Estado con insumos agrícolas, con el propósito de reducir costos de cultivo, impulsar la transferencia de tecnologías que contribuyen a mejorar la rentabilidad de las actividades agropecuarias.

TRABAJOS EJECUTADOS

Acción en proceso.
Superficie atendida 64 mil 770 hectáreas.

DATOS GENERALES

PROGRAMA: Fideicomiso para el Desarrollo Agropecuario del Estado de México (FIDAGRO)

BENEFICIOS GENERADOS

26 mil 931 productores beneficiados.

Localización: 11 Delegaciones Regionales (125 municipios)

Costo de la Obra en 2017: \$78,986,006.00

Ejercido 2017: \$77,216,089.00

Fecha de Inicio: 17/02/2017

Fecha de Terminación: 31/12/2017

DATOS TÉCNICOS:

Entrega de apoyos económicos a los productores para la adquisición de semilla mejorada, fertilizante, mejoradores de suelo, con el propósito de eficiente y simplificar las labores del campo.



FICHA TÉCNICA

FICHA 8
SEDAGRO

NOMBRE DE LA OBRA
96799 DESARROLLO AGRICOLA (INSUMOS AGRÍCOLAS Y MATERIAL VEGETATIVO/ACOLCHADO)
030201010304

ANTECEDENTES

En los últimos años en el Estado de México, el uso de películas plásticas, acolchados de suelos en la producción de hortalizas se utiliza cada vez más; ya que es posible adelantar cosechas, cultivar frutos fuera de temporal, controlar malezas e insectos, así como mejorar la eficiencia del uso del agua, el uso de fertilizantes y el aprovechamiento del suelo mismo; dando así respuesta los productores que demandan estos insumos año con año genera subsidios para la adquisición de plástico y acolchado.

DATOS GENERALES

PROGRAMA: Fideicomiso para el Desarrollo Agropecuario del Estado de México (FIDAGRO)

Localización: Cobertura Regional

Costo de la Obra en 2017: \$4,000,000.00

Ejercido 2017: \$3,998,560.00

Fecha de Inicio: 28/06/2017

Fecha de Terminación: 17/11/2017

DATOS TÉCNICOS:

Se apoya la adquisición de plástico para acolchado plata negro, calibre 1000, cullo ancho oscila de 0.8 a 1.2 mts, de una longitud de 1 mil metros, con una duración de un año.

TRABAJOS EJECUTADOS

Acción en proceso.

Se apoyaron 746 hectáreas de diferentes municipios de la región de Amecameca, para cultivos como jitomate, tomate de cáscara y calabacita, que son de suma relevancia en dicha región.

BENEFICIOS GENERADOS

Se beneficiaron 746 productores, generando igual número empleos directos y por lo menos el doble de indirectos.



FICHA TÉCNICA

FICHA 9
SEDAGRO

NOMBRE DE LA OBRA
96799 DESARROLLO AGRICOLA (ALTA PRODUCTIVIDAD)
030201010304

ANTECEDENTES

En el Estado de México existen zonas con buen y muy buen potencial para la producción de maíz, lo que las convierte en viables para producir maíz de alto rendimiento, que les permitirá a los productores mejorar sus ingresos de sus unidades productivas.

DATOS GENERALES

PROGRAMA: Fideicomiso para el Desarrollo Agropecuario del Estado de México (FIDAGRO)

Localización: 10 Delegaciones Regionales

Costo de la Obra en 2017: \$135,659,465.00

Ejercido 2017: \$105,909,933.00

Fecha de Inicio: 17/02/2017

Fecha de Terminación: 31/12/2017

DATOS TÉCNICOS:

Entrega de apoyos directos a productores organizados para la adquisición de semilla mejorada, fertilizante, mejoradores de suelo, asistencia técnica, que les permita reducir costos de cultivo, así como adopción de nuevas tecnologías, que les permita incrementar sus rendimientos por unidad de superficie.

TRABAJOS EJECUTADOS

Acción en proceso.

Superficie atendida 55 mil 426 Hectáreas.

BENEFICIOS GENERADOS

Se beneficiaron 746 productores, generando igual número empleos, 5 mil 602 productores beneficiados.



FICHA TÉCNICA

FICHA 10
SEDAGRO

NOMBRE DE LA OBRA
96799 DESARROLLO AGRICOLA (INFRAESTRUCTURA, TECNIFICACIÓN Y EQUIPAMIENTO/ASISTENCIA TÉCNICA PARA LA AGRICULTURA ORGÁNICA)
030201010304

ANTECEDENTES

La agricultura orgánica sostenible se desarrolló basándose en diferentes ideologías, modos de pensar y en la cultura ancestral obteniendo como meta común; un método de producción agrícola que produzca alimentos sanos y de calidad, preservando los ecosistemas naturales, mediante insumos que contribuyen en la prevención y control de plagas y enfermedades, disminuyendo costos de producción y elevando rendimientos, y en consecuencia mejorando las condiciones de vida de los productores y sus familias.

DATOS GENERALES

PROGRAMA: Fideicomiso para el Desarrollo Agropecuario del Estado de México (FIDAGRO)

Localización: Cobertura Estatal

Costo de la Obra en 2017: \$2,037,358.00

Ejercido 2017: \$2,037,358.00

Fecha de Inicio: 17/02/2017

Fecha de Terminación: 31/12/2017

DATOS TÉCNICOS:

Se otorgan servicios de asistencia técnica y capacitación especializada a productores dedicados a la producción agrícola con la elaboración de insumos orgánicos; biopreparados, biofertilizantes, compostas, repelentes y pesticidas a base de fermentación, macerados y extractos animales y vegetales de la región.

TRABAJOS EJECUTADOS

Acción en proceso.

Se benefició una superficie agrícola de 730 hectáreas con estas prácticas, así mismo se impartieron 208 cursos de capacitación a productores para promover este tipo de actividades.

BENEFICIOS GENERADOS

Se beneficiaron a 1 mil 050 productores, quienes recibieron capacitación para mejorar sus sistemas de producción orgánica.



FICHA TÉCNICA

FICHA 11
SEDAGRO

NOMBRE DE LA OBRA

96799 DESARROLLO AGRICOLA (INFRAESTRUCTURA, TECNIFICACIÓN Y EQUIPAMIENTO/ASISTENCIA TÉCNICA ESPECIALIZADA)
030201010304

ANTECEDENTES

Derivado de la modernización y evolución tecnológica en la agricultura específicamente en invernaderos, sistemas de riego tecnificados, materiales vegetativos de alta calidad genética, agricultura orgánica, entre otros; se brindan elementos de apoyo a productores con el fin de que dispongan de los conocimientos necesarios que ayuden a mejorar los procesos de producción de sus cultivos.

DATOS GENERALES

PROGRAMA: Fideicomiso para el Desarrollo Agropecuario del Estado de México (FIDAGRO)

Localización: Cobertura Estatal

Costo de la Obra en 2017: \$5,897,743.00

Ejercido 2017: \$5,897,743.00

Fecha de Inicio: 17/02/2017

Fecha de Terminación: 31/12/2017

DATOS TÉCNICOS:

Se otorgan servicios de asistencia técnica especializada a productores o grupos organizados dedicados a la producción agrícola, levantando registro y detectando la problemática para brindarles las posibles soluciones, así mismo se llevan a cabo cursos de capacitación a fin de transferir tecnologías de producción para cultivos hortícolas, florícolas y frutícolas.

TRABAJOS EJECUTADOS

Acción en proceso.

Se brindó atención a 620 hectáreas con asistencia técnica especializada.

BENEFICIOS GENERADOS

Se atendieron a 950 productores, quienes recibieron capacitación especializada para mejorar sus sistemas de producción.



FICHA TÉCNICA

FICHA 12
SEDAGRO

NOMBRE DE LA OBRA

101673 PROGRAMA EN CONCURRENCIA CON LAS ENTIDADES FEDERATIVAS (SANIDAD E INOCUIDAD AGROALIMENTARIA/AGRÍCOLA)
030201010304

ANTECEDENTES

Se opera el componente de Sanidad e Inocuidad Vegetal, para lo cual se autorizan recursos Federales y Estatales que ejecutan los mismos productores a través del Comité Estatal de Sanidad Vegetal del Estado de México, con el seguimiento y supervisión del Gobierno del Estado y de la Delegación Federal de la SAGARPA.

DATOS GENERALES

PROGRAMA: Fideicomiso Fondo Alianza para el Campo del Estado de México (FACEM)(GEM-SAGARPA)

Localización: Varios Municipios

Costo de la Obra en 2017: \$25,053,000.00

Ejercido 2017: \$25,053,000.00

Fecha de Inicio: 01/01/2017

Fecha de Terminación: 31/12/2017

DATOS TÉCNICOS:

Se operan los componentes de vigilancia epidemiológica de riesgos fitosanitarios no controlados y de plagas fitosanitarias reglamentadas, además de campañas fitosanitarias para la prevención de plagas reglamentadas y acciones de inocuidad de los alimentos.

TRABAJOS EJECUTADOS

Se destruyeron 50 mil 745 kilogramos de fruta, se trataron con productos agroquímicos y biológicos a 12 mil 85 hectáreas, se muestrearon 88 mil 684 hectáreas, se realizaron 41 mil 186 inspecciones a trampas de moscas de la fruta y otras plagas de importancia económica, se realizaron 448 pláticas de capacitación y mil doscientas visitas a unidades de producción inscritas en inocuidad.

BENEFICIOS GENERADOS

Manutención de la Zona Libre de moscas de la fruta y de la zona Libres del barrenador del hueso del aguacate, certificación por el uso de sistemas de reducción de riesgos a 90 unidades de producción.



FICHA TÉCNICA

FICHA 13
SEDAGRO

NOMBRE DE LA OBRA

101673 PROGRAMA EN CONCURRENCIA CON LAS ENTIDADES FEDERATIVAS (SANIDAD E INOCUIDAD AGROALIMENTARIA/PECUARIA)
030201010304

ANTECEDENTES

De acuerdo a las Reglas de Operación de los Programas de la SAGARPA del 2017, se operan los componentes de Sanidad e Inocuidad Pecuaria, para lo cual se autorizan recursos Federales y Estatales que ejecutan los mismos productores a través del Comité de Fomento y Protección Pecuaria del Estado de México, con el seguimiento y supervisión del Gobierno del Estado y de la Delegación Federal de la SAGARPA.

DATOS GENERALES

PROGRAMA: Fideicomiso Fondo Alianza para el Campo del Estado de México (FACEM)(GEM-SAGARPA)

Localización: Varios Municipios

Costo de la Obra en 2017: \$22,710,037.00

Ejercido 2017: \$22,710,037.00

Fecha de Inicio: 01/01/2017

Fecha de Terminación: 31/12/2017

DATOS TÉCNICOS:

Se ejecutaron los componentes de vigilancia epidemiológica, además de campañas zoonositarias para el control y erradicación de plagas y enfermedades reglamentadas así como acciones de inocuidad de los alimentos.

TRABAJOS EJECUTADOS

Se realizaron 40 mil 801 pruebas, se aplicaron 75 mil 585 vacunas contra la rabia paratífica bovina, 13 mil 882 muestras y 2 mil 356 visitas a unidades de producción inscritas en inocuidad pecuaria.

BENEFICIOS GENERADOS

Se lograron mantener los estatus sanitarios de la Entidad y controlar eficientemente enfermedades en ganado y se certificaron en el uso de buenas prácticas de producción a 404 unidades.



FICHA TÉCNICA

FICHA 14
SEDAGRO

NOMBRE DE LA OBRA

101673 PROGRAMA EN CONCURRENCIA CON LAS ENTIDADES FEDERATIVAS (SANIDAD E INOCUIDAD AGROALIMENTARIA/ACUÍCOLA)
030201010304

ANTECEDENTES

De acuerdo a las Reglas de Operación de los Programas de la SAGARPA del 2017, se opera el componente de Sanidad e Inocuidad Acuícola, para lo cual se autorizan recursos Federales y Estatales que ejecutan los mismos productores a través del Comité de Sanidad Acuícola del Estado de México, con el seguimiento y supervisión del Gobierno del Estado y de la Delegación Federal de la SAGARPA.

DATOS GENERALES

PROGRAMA: Fideicomiso Fondo Alianza para el Campo del Estado de México (FACEM)(GEM-SAGARPA)

Localización: Varios Municipios

Costo de la Obra en 2017: \$10,794,963.00

Ejercido 2017: \$10,794,963.00

Fecha de Inicio: 01/01/2017

Fecha de Terminación: 31/12/2017

DATOS TÉCNICOS:

Se ejecutaron los componentes de vigilancia epidemiológica de riesgos zoonosarios no controlados y de plagas y enfermedades zoonosarias reglamentadas, además de campañas zoonosarias para la prevención de enfermedades acuícolas y acciones de inocuidad acuícola.

TRABAJOS EJECUTADOS

Se realizaron 28 mil 570 acciones en unidades de producción de trucha, carpa y tilapia, principalmente, además de 1 mil 787 acciones de inocuidad de los alimentos.

BENEFICIOS GENERADOS

Se mejoraron las condiciones sanitarias de unidades de producción acuícolas de la entidad, además de reconocer a 58 por el uso de buenas prácticas.



FICHA TÉCNICA

FICHA 15
SEDAGRO

NOMBRE DE LA OBRA 101737 PROGRAMA INTEGRAL DE DESARROLLO RURAL (APOYOS ECONÓMICOS A LOS PRODUCTORES PARA EL DESARROLLO DE PROYECTOS PRODUCTIVOS)

030201020201

ANTECEDENTES

Este componente dio inicio en el año 2012, con el compromiso AGE-049 Fortalecer el programa de apoyo, financiero para el impulso de proyectos productivos en el campo mexiquense.

DATOS GENERALES

PROGRAMA: Fideicomiso para el Desarrollo Agropecuario del Estado de México (FIDAGRO)

Localización: Cobertura Estatal

Costo de la Obra en 2017: \$66,500,000.00

Ejercido 2017: \$37,418,598.52

Fecha de Inicio: 01/02/2017

Fecha de Terminación: 31/12/2017

DATOS TÉCNICOS:

Se apoya a los productores en el establecimiento de proyectos productivos que fortalezcan la económica familiar, propiciando el autoempleo e incrementando la producción primaria, la transformación y comercialización de sus productos en el medio rural, hasta por el 90 por ciento del proyecto o bien hasta por un monto de \$9,000.00 para el caso de proyectos productivos, hasta \$30,000 en el proyectos sustentables y \$1,500 para apoyos de vivienda rural.

TRABAJOS EJECUTADOS

Se apoyó con 14 mil 450 proyectos, en beneficio de igual número de beneficiario, alcanzando el 71.6 por ciento, en comparación a la meta total programada.

BENEFICIOS GENERADOS

14 mil 450 productores agropecuarios.



FICHA TÉCNICA

FICHA 16
SEDAGRO

NOMBRE DE LA OBRA
101737 PROGRAMA INTEGRAL DE DESARROLLO RURAL (APOYO PARA EL FORTALECIMIENTO DE LAS ORGANIZACIONES PRODUCTIVAS DEL ESTADO DE MÉXICO)
030201020201

ANTECEDENTES

Desde el ejercicio 2004 se ha venido apoyando a las Organizaciones Campesinas del Estado de México, y tiene como propósito otorgar apoyos económicos directos para organizaciones campesinas que participan en el desarrollo del sector agropecuario en el Estado de México, con la finalidad de fortalecer su operación y funcionamiento.

DATOS GENERALES

PROGRAMA: Fideicomiso para el Desarrollo Agropecuario del Estado de México (FIDAGRO)

Localización: Cobertura Estatal

Costo de la Obra en 2017: \$16,400,000.00

Ejercido 2017: \$15,580,000.00

Fecha de Inicio: 01/02/2017

Fecha de Terminación: 31/12/2017

DATOS TÉCNICOS:

Este Componente tiene como objetivo fortalecer su operación y funcionamiento de organizaciones de productores mediante un apoyo económico directo.

TRABAJOS EJECUTADOS

Para el ejercicio 2017 se atendieron 18 organizaciones de 29 que se tenían programadas, lo que representa el 62.1 por ciento con relación a lo programado.

BENEFICIOS GENERADOS

18 organizaciones.



FICHA TÉCNICA

FICHA 17
SEDAGRO

NOMBRE DE LA OBRA
101737 PROGRAMA INTEGRAL DE DESARROLLO RURAL (APOYO A LA MUJER EN ÁREAS RURALES)
030201020201

ANTECEDENTES

Con la finalidad de impulsar la participación de la mujer en el campo, se implementó en el ejercicio 2012 el programa de “Apoyo a la Mujer en Áreas Rurales”, así mismo atendiendo la estrategia del Plan de Desarrollo de Estado de México 2011-2017: fortalecer el apoyo financiero para el impuso de proyectos productivos en el campo mexiquense.

DATOS GENERALES

PROGRAMA: Fideicomiso para el Desarrollo Agropecuario del Estado de México (FIDAGRO)

Localización: Cobertura Estatal

Costo de la Obra en 2017: \$55,000,000.00

Ejercicio 2017: \$31,103,540.04

Fecha de Inicio: 01/02/2017

Fecha de Terminación: 31/12/2017

DATOS TÉCNICOS:

Se otorga apoyo económico a mujeres del medio rural y zonas periurbanas hasta por un monto de \$13,500.00 en microtuneles de 60m², \$22,500 en 120m² y \$5,500.00 en huertos frutícolas, permitiendo impulsar proyectos productivos y de servicios que generan empleos sustentables y activen la economía local. Asimismo se contrató personal especializado para otorgar asistencia técnica y capacitación integral a las mujeres en sus proyectos.

TRABAJOS EJECUTADOS

A través del Componente Apoyo a la Mujer en Áreas Rurales se establecieron 1 mil 567 proyectos, de los cuales 1 mil 367 son microtuneles de 60m², 100 de 120m² y 100 huertos frutícolas, adicionalmente se les impartió capacitación y asistencia técnica a 1 mil 650 mujeres beneficiadas con este tipo de proyectos anteriormente. Con las acciones realizadas con el componente se refleja un avance del 54.5 por ciento en relación a la meta programada.

BENEFICIOS GENERADOS

1 mil 567 Mujeres rurales con proyecto y capacitación y adicionalmente 1 mil 650 con capacitación.



FICHA TÉCNICA

FICHA 18
SEDAGRO

NOMBRE DE LA OBRA
101737 PROGRAMA INTEGRAL DE DESARROLLO RURAL (APOYO A LA COMERCIALIZACIÓN DE LA CARNE)
030201020201

ANTECEDENTES

En 2015 se implementó el componente de apoyo a la comercialización de la carne, el cual consiste en la entrega de un **Paquete Alimenticio “Cárnico Mexiquense”** integrado por 2 kilogramos de carne de bovino con estándares de sanidad e inocuidad alimentaria.

DATOS GENERALES

PROGRAMA: Fideicomiso para el Desarrollo Agropecuario del Estado de México (FIDAGRO)

Localización: Cobertura Estatal

Costo de la Obra en 2017: \$14,000,000.00

Ejercido 2017: \$8,079,254.68

Fecha de Inicio: 01/02/2017

Fecha de Terminación: 31/12/2017

DATOS TÉCNICOS:

Apoyar a los pequeños productores pecuarios en la comercialización evitando el intermediarismo, mediante la compra de paquetes de carne y su distribución gratuita en apoyo de los habitantes en situación de pobreza de zonas urbanas y suburbanas.

TRABAJOS EJECUTADOS

A través del Componente Apoyo a la Comercialización de la Carne se apoyó con 29 mil 720 paquetes de carne para igual número de beneficiarios, con el propósito de mejorar la alimentación de las familias mexiquenses, para así llegar a un 59 por ciento de la meta anual programada.

BENEFICIOS GENERADOS

29 mil 720 beneficiarios.



FICHA TÉCNICA

FICHA 19
SEDAGRO

NOMBRE DE LA OBRA

101738 PROGRAMA INTEGRAL DE COMERCIALIZACIÓN AGROPECUARIA (CONSOLIDACIÓN DE PROYECTOS AGROINDUSTRIALES)
030201020302

ANTECEDENTES

En el Estado de México se realizan diversas actividades agropecuarias, por productores mexiquenses de manera precaria, por lo que buscan incentivos que permita potencializar su actividad.

Con lo anterior se busca dinamizar al campo mexiquense con proyectos que detonen su actividad productiva, mejorando sus esquemas de producción y comercialización.

DATOS GENERALES

PROGRAMA: Fideicomiso para el Desarrollo Agropecuario del Estado de México (FIDAGRO)

Localización: Cobertura Estatal

Costo de la Obra en 2017: \$6,657,174.43

Ejercido 2017: \$6,066,266.42

Fecha de Inicio: 31/03/2017

Fecha de Terminación: 31/08/2017

DATOS TÉCNICOS:

Impulsar proyectos productivos mediante la transformación de la producción primaria, generando un valor agregado a los productos y/o subproductos.

TRABAJOS EJECUTADOS

Mediante este componente se apoyó 222 proyectos agroindustriales para beneficio de igual número de beneficiados.

BENEFICIOS GENERADOS

222 familias beneficiadas.



FICHA TÉCNICA

FICHA 20
SEDAGRO

NOMBRE DE LA OBRA
101738 PROGRAMA INTEGRAL DE COMERCIALIZACIÓN AGROPECUARIA (MODERNIZACIÓN PARA LA COMERCIALIZACIÓN)
030201020302

ANTECEDENTES

Se busca detonar económicamente la actividad de los productores agropecuarios, fortaleciendo y consolidando los procesos de comercialización, buscando mejorar la competitividad en las actividades agropecuarias, agroindustriales y acuícolas del Estado, con un enfoque de territorialidad, transversalidad, inclusión y sustentabilidad de los recursos naturales, a través del apoyo para la realización de tianguis agropecuarios y ferias y exposiciones.

DATOS GENERALES

PROGRAMA: Fideicomiso para el Desarrollo Agropecuario del Estado de México (FIDAGRO))

Localización: Cobertura Estatal

Costo de la Obra en 2017: \$1,844,548.29

Ejercido 2017: \$1,423,359.74

Fecha de Inicio: 22/03/2017

Fecha de Terminación: 31/12/2017

DATOS TÉCNICOS:

Apoyar a los productores agropecuarios del Estado de México en la promoción comercial de sus productos.

TRABAJOS EJECUTADOS

Mediante este componente se realizaron 66 eventos entre ferias, tianguis agropecuarios y exposiciones en beneficio de los productores agropecuarios de la entidad.

BENEFICIOS GENERADOS

61 acciones con 380 beneficiarios.



FICHA TÉCNICA

FICHA 21
SEDAGRO

NOMBRE DE LA OBRA

101738 PROGRAMA INTEGRAL DE COMERCIALIZACIÓN AGROPECUARIA (CLUSTERS AGROALIMENTARIOS DEL ESTADO DE MEXICO)
030201020302

ANTECEDENTES

En el Estado de México se busca generar economías de escala y mayor valor agregado, que permite elevar y estandarizar la productividad de los mexiquenses y con ello lograr incursionar en los diferentes procesos de la cadena productiva, así como en la inserción de mercados locales, regionales, nacionales e internacionales.

DATOS GENERALES

PROGRAMA: Fideicomiso para el Desarrollo Agropecuario del Estado de México (FIDAGRO)

Localización: Cobertura Estatal

Costo de la Obra en 2017: \$7,565,078.82

Ejercido 2017: \$4,461,077.00

Fecha de Inicio: 22/03/2017

Fecha de Terminación: 31/12/2017

DATOS TÉCNICOS:

Impulsar proyectos productivos mediante incentivos en financiamiento, comercialización, tecnología, asistencia técnica y capacitación, logrando la inserción de mercados locales, regionales, nacionales e internacionales.

TRABAJOS EJECUTADOS

Mediante este componente se realizaron 5 acciones en beneficio de igual número de empresas agroindustriales de la entidad.

BENEFICIOS GENERADOS

5 proyectos con 4 mil 972 habitantes beneficiados.



FICHA TÉCNICA

FICHA 22
SEDAGRO

NOMBRE DE LA OBRA
96802 PROGRAMA INTEGRAL DE SANIDAD Y CALIDAD AGROPECUARIA (CONTROL DE LA MOVILIZACIÓN DE PRODUCTOS AGROPECUARIOS)
030201040103

ANTECEDENTES

Las normas oficiales mexicanas obligan a establecer puntos de verificación e inspección cuando se logran mejoras en los estatus sanitarios de determinadas regiones o zonas, con la finalidad de salvaguardar estos logros, por tal motivo el Gobierno del Estado destina recursos para la operación de este programa.

DATOS GENERALES

PROGRAMA: Fideicomiso para el Desarrollo Agropecuario del Estado de México (FIDAGRO)

Localización: Cobertura Estatal

Costo de la Obra en 2017: \$4,888,436.00

Ejercido 2017: \$4,888,436.00

Fecha de Inicio: 01/01/2017

Fecha de Terminación: 31/12/2017

DATOS TÉCNICOS:

Se ejecutó el programa en 7 puntos de verificación e inspección autorizados a través de personal especializado certificado como oficiales Estatales, ubicados en los principales accesos a la entidad y/o la región del sur, en donde se ha mejorado el estatus sanitario.

TRABAJOS EJECUTADOS

Se modificó el Código Administrativo del Estado de México para establecer los nuevos procedimientos administrativos en la movilización del ganado, se inspeccionaron a 145 mil 679 transportistas dando cumplimiento de la normatividad, sanitaria vigente.

BENEFICIOS GENERADOS

Manutención de estatus sanitarios alcanzados, así como evitar la entrada y diseminación de plagas y enfermedades.



FICHA TÉCNICA

FICHA 23
SEDAGRO

NOMBRE DE LA OBRA 96802 PROGRAMA INTEGRAL DE SANIDAD Y CALIDAD AGROPECUARIA (TRAZABILIDAD) 030201040103

ANTECEDENTES

La Región del sur del estado denominada Tierra Caliente compuesta por 14 municipios tiene un potencial ganadero sobresaliente, además de tener un estatus sanitario superior, cuenta con las condiciones para ser reconocida por el Departamento de Agricultura de los Estados Unidos de Norteamérica, como zona de baja prevalencia de brucelosis y tuberculosis bovina, potencializándola en su desarrollo económico.

DATOS GENERALES

PROGRAMA: Fideicomiso para el Desarrollo Agropecuario del Estado de México (FIDAGRO)

Localización: 14 municipios del sur del Estado

Costo de la Obra en 2017: \$6,981,441.60

Ejercido 2017: \$6,981,441.60

Fecha de Inicio: 01/01/2017

Fecha de Terminación: 31/12/2017

DATOS TÉCNICOS:

Se establecieron brigadas aretadoras, módulos de credencialización y de emisión de guías de tránsito vía web para los movilizados de ganado.

TRABAJOS EJECUTADOS

Se colocaron y/o revisaron a 46 mil 743 aretes del Sistema Nacional de identificación Individual de Ganado (SINIIGA), se credencializaron a 1 mil 390 productores y se realizaron 17 mil 195 guías de tránsito a movilizados de ganado.

BENEFICIOS GENERADOS

Se mantiene actualizado el padrón ganadero del sur del estado, así como la identificación del ganado y de emisión de guías de tránsito vía web, cercano a los productores para contar con un sistema confiable de rastreabilidad.



FICHA TÉCNICA

FICHA 24
SEDAGRO

NOMBRE DE LA OBRA

96802 PROGRAMA INTEGRAL DE SANIDAD Y CALIDAD AGROPECUARIA (ACOMPAÑAMIENTO SANITARIO PARA EL DESARROLLO AGROPECUARIO)

030201040103

ANTECEDENTES

El Gobierno del Estado crea este programa para darle seguimiento en materia de sanidad a las unidades de producción apoyadas por la SEDAGRO, para contribuir en el éxito del desarrollo de los productores, además de atender oportunamente el reporte de plagas y/o enfermedades que pongan en riesgo la producción agropecuaria de la Entidad.

DATOS GENERALES

PROGRAMA: Fideicomiso para el Desarrollo Agropecuario del Estado de México (FIDAGRO)

Localización: Cobertura Estatal

Costo de la Obra en 2017: \$2,049,486.84

Ejercido 2017: \$2,049,486.84

Fecha de Inicio: 01/01/2017

Fecha de Terminación: 31/12/2017

DATOS TÉCNICOS:

Se contrataron a profesionistas calificados en el diagnóstico de plagas y enfermedades que afectan la producción agropecuaria, para capacitar a productores atender las emergencias sanitarias y dar asesoría técnica en la materia.

TRABAJOS EJECUTADOS

Se atendieron en materia de sanidad a los proyectos estratégicos de la Secretaría, se realizaron 106 cursos de capacitación, 2 mil 234 asesorías a productores en materia de sanidad, se aplicaron 18 mil 500 dosis para el control de enfermedades pecuarias y plagas agrícolas y se realizaron 54 pruebas.

BENEFICIOS GENERADOS

Se atendieron oportunamente las emergencias sanitarias que se presentaron, evitando pérdidas económicas a los productores.



FICHA TÉCNICA

FICHA 25
SEDAGRO

NOMBRE DE LA OBRA
96802 PROGRAMA INTEGRAL DE SANIDAD Y CALIDAD AGROPECUARIA (CAMPO LIMPIO)
030201040103

ANTECEDENTES

El Gobierno del Estado preocupado por la contaminación del campo con envases vacíos de agroquímicos, destina recursos para el fomento y recolección de estos en contenedores primarios, para su futura destrucción en centros especializados.

DATOS GENERALES

PROGRAMA: Fideicomiso para el Desarrollo Agropecuario del Estado de México (FIDAGRO)

Localización: Cobertura Estatal

Costo de la Obra en 2017: \$1,199,809.50

Ejercido 2017: \$1,199,809.50

Fecha de Inicio: 01/01/2017

Fecha de Terminación: 31/12/2017

DATOS TÉCNICOS:

Se les da seguimiento a centros de acopio primarios de envases vacíos de agroquímicos instalados que se encuentran en convenio con ayuntamientos y se continuó con la capacitación a los productores sobre el empleo de la técnica del triple lavado para aprovechar el 100 por ciento del agroquímico.

TRABAJOS EJECUTADOS

Se recolectaron 75 mil 290 kilogramos de envases vacíos de agroquímicos.

BENEFICIOS GENERADOS

Se ha generado mayor conciencia entre los productores y participación de ayuntamientos para el acopio de envases vacíos de agroquímicos, evitando la contaminación del campo.



FICHA TÉCNICA

FICHA 26
SEDAGRO

NOMBRE DE LA OBRA
96802 PROGRAMA INTEGRAL DE SANIDAD Y CALIDAD AGROPECUARIA (CALIDAD AGROALIMENTARIA)
030201040103

ANTECEDENTES

Existen unidades de producción certificadas por el uso de buenas prácticas y de sistemas de reducción de riesgos, las cuales pueden dar un siguiente paso para ser reconocidas en materia de calidad, por lo anterior el Gobierno del Estado crea este programa, que potencializaría a los productores para acceder a mercados Nacionales e Internacionales.

DATOS GENERALES

PROGRAMA: Fideicomiso para el Desarrollo Agropecuario del Estado de México (FIDAGRO)

Localización: Cobertura Estatal

Costo de la Obra en 2017: \$920,826.06

Ejercido 2017: \$920,826.06

Fecha de Inicio: 01/01/2017

Fecha de Terminación: 31/12/2017

DATOS TÉCNICOS:

Se fomenta la certificación en calidad entre productores reconocidos en inocuidad, para potencializar su actividad y sean más competitivos.

TRABAJOS EJECUTADOS

Se realizaron 275 visitas a unidades de producción inscritas en el programa, entre ellas visitas de pre auditorías a empresas próximas a ser auditadas para que alcancen la respectiva certificación en calidad.

BENEFICIOS GENERADOS

Se certificaron en materia de calidad 14 Unidades de Producción, cumpliendo con estándares nacionales e internacionales que les permitirá ser más competitivos en estos mercados.



FICHA TÉCNICA

FICHA 27
PROBOSQUE

94718 ESTUDIO DE FACTIBILIDAD PARA EL PAGO DE BONOS DE CARBONO
99663 MANEJO FORESTAL SUSTENTABLE EN EL ESTADO DE MÉXICO
030202010101

ANTECEDENTES

Se otorga un apoyo económico a los dueños y poseedores de plantaciones forestales comerciales con fines maderables y reforestaciones, por el servicio ambiental de captura de carbono, como una de las principales acciones que contribuye a mitigar los impactos negativos del cambio climático.

Los estudios de manejo forestal, son la base para obtener la autorización de programas de manejo forestal para el aprovechamiento forestal de recursos maderables, siendo una alternativa legal, técnica y ambiental que permite además de la extracción de los recursos forestales maderables, el ordenamiento, cultivo, protección, conservación, restauración y servicios ambientales de los bosques mexiquenses con ciclos de corta de diez años.

DATOS GENERALES

Programa: Programa de Acciones para el Desarrollo (PAD)

Localización: Cobertura Estatal

Costo de la Obra: \$0.0

Ejercido: \$0.0

Fecha de Inicio: Junio 2017

Fecha de Terminación: Diciembre 2017

DATOS TÉCNICOS

Se otorgó un apoyo económico por la generación del servicio ambiental de captura de carbono para una superficie total de 3,413 hectáreas, además de la contratación de 2,013 jornales para la operación y seguimiento del programa.

En 2017, se contrataron 900 jornales para la dictaminación de los programas de manejo forestal, asimismo se contrataron servicios técnicos especializados para la elaboración de 52 estudios de manejo forestal.

TRABAJOS EJECUTADOS

2,720 hectáreas (refrendo)

900 jornales

693 hectáreas (2017)

2,013 jornales

52 estudios

BENEFICIOS GENERADOS

*Contribuye a la normalidad del ciclo hidrológico.

*Menor incidencia de siniestros de tipo antropogénicos.

*Se realiza acciones de protección, conservación, restauración de los predios.



FICHA TÉCNICA

FICHA 28
PROBOSQUE

93883 RECONVERSIÓN PRODUCTIVA (PLANTACIONES FORESTALES COMERCIALES) 030202010102

ANTECEDENTES

Con el objeto de impulsar el establecimiento de plantaciones en terrenos de vocación forestal que sufrieron cambio de uso del suelo, principalmente agropecuario, o en aquellos utilizados para la agricultura de baja rentabilidad, a partir del año 2012 se implementó el Programa de Reversión Productiva, otorgando apoyos de 5,000 pesos por hectárea, asistencia técnica y la planta para el establecimiento.

Esto ha permitido la incorporación de superficie a la producción sustentable de materias primas forestales (madera, celulosa, árboles de navidad, leña, entre otros), obteniendo los productores con estos proyectos, mayores beneficios económicos a mediano y largo plazo, por la venta de sus productos.

DATOS GENERALES

Programa: Programa de Acciones para el Desarrollo (PAD)

Localización: Cobertura Estatal

Costo de la Obra: \$0.0

Ejercido: \$0.0

Fecha de Inicio: Marzo 2017

Fecha de Terminación: Noviembre 2017

DATOS TÉCNICOS

El 21 de marzo de 2017 se publicó en la Gaceta del Gobierno la convocatoria para participar en el Programa Reversión productiva, mediante la que se fomentó el establecimiento de 1,623.83 nuevas hectáreas de plantaciones, para ello se asignaron directamente a los silvicultores \$8.1 millones.

En el ejercicio 2017, se establecieron 1,624 hectáreas de nuevas plantaciones forestales comerciales con lo que al 31 de diciembre de 2017, se cuenta con una superficie acumulada de 28 mil 595 hectáreas

de plantaciones forestales comerciales.

TRABAJOS EJECUTADOS

1 programa

BENEFICIOS GENERADOS

*Reversión de terrenos a su vocación forestal de origen.

*Reducción de la erosión de suelos.

*Creación de empleos o fuentes de trabajo.



FICHA TÉCNICA

FICHA 29
PROBOSQUE

99662 FORTALECIMIENTO A PRODUCTORES FORESTALES
030202010103

ANTECEDENTES

PROBOSQUE busca fortalecer y brindar asistencia técnica y capacitación a los dueños y/o poseedores de bosques, con la finalidad de incorporarse y apropiarse de la cadena productiva ampliando sus conocimientos y habilidades para un mejor manejo, mediante la conservación, protección, restauración y fomento de los recursos forestales, e incrementar el nivel de vida de sus comunidades.

Se realizan asambleas con las organizaciones de productores y unidades de manejo forestal así como con ejidos y comunidades que cuenten con permisos de aprovechamiento forestal, para fortalecer sus esquemas de organización que les permita tener un aprovechamiento racional de sus recursos naturales.

DATOS GENERALES

Programa: Programa de Acciones para el Desarrollo (PAD)

Localización: Cobertura Estatal

Costo de la Obra: \$0.0

Ejercido: \$0.0

Fecha de Inicio: Julio 2017

Fecha de Terminación: Diciembre 2017

DATOS TÉCNICOS

Se realizaron 48 asambleas con las organizaciones regionales y municipales de productores forestales del estado en las que también se dieron a conocer los programas que el organismo ofrece a los integrantes de dichas organizaciones.

Durante el ejercicio se realizó la adquisición de equipo para brindar asistencia técnica y/o capacitación a los productores forestales.

TRABAJOS EJECUTADOS

48 asambleas

1 equipamiento

BENEFICIOS GENERADOS

*Fomento de la educación forestal.

*Creación de fuentes de empleo.

*Mayor valor agregado a los productos.

*Incremento en la generación de ingresos.



FICHA TÉCNICA

FICHA 30
PROBOSQUE

104784 VERIFICACIÓN Y ACTUALIZACIÓN DEL PADRÓN DE MADERERÍAS DEL ESTADO DE MÉXICO
030202010104

ANTECEDENTES

Se continúa con la verificación y actualización del padrón de madererías del Estado de México, para tener información de las principales características de los establecimientos, desde los permisos y autorizaciones con que operan, las fuentes de abastecimiento de su materia prima, su capacidad de transformación y el destino principal de los productos.

DATOS GENERALES

Programa: Programa de Acciones para el Desarrollo (PAD)

Localización: Municipios con madererías

Costo de la Obra: \$0.0

Ejercido: \$0.0

Fecha de Inicio: Junio 2017

Fecha de Terminación: Diciembre 2017

DATOS TÉCNICOS

Los técnicos adscritos al departamento realizaron en total la evaluación de 512 madererías en las que se revisaron, y en caso de ser necesario apoyaron a los propietarios para regularizarse y así evitar sanciones.

TRABAJOS EJECUTADOS

162 evaluaciones (refrendo)

350 evaluaciones (2017)

BENEFICIOS GENERADOS

*Visión clara de la cadena de custodia de los productos maderables que se ocupan.



FICHA TÉCNICA

FICHA 31
PROBOSQUE

86331 SANIDAD FORESTAL
030202010105

ANTECEDENTES

PROBOSQUE lleva a cabo el combate y control de tres tipos principales de plagas y enfermedades: insectos descortezadores, defoliadores y plantas parásitas (muérdago); el primer y tercer grupo se atiende durante todo el año y el segundo, durante los meses de marzo a abril.

El objetivo es combatir oportunamente los brotes de plagas y enfermedades que se presenten en las áreas forestales de la entidad.

Para apoyar a dueños y/o poseedores de predios afectados por plagas de insectos descortezadores, PROBOSQUE, a través de una brigada realiza trabajos de combate y control que consisten en el derribo, troceo, descortezado de árboles plagados y aplicación de insecticidas.

DATOS GENERALES

Programa: Programa de Acciones para el Desarrollo (PAD)

Localización: Cobertura Estatal

Costo de la Obra: \$0.0

Ejercido: \$0.0

Fecha de Inicio: Junio 2017

Fecha de Terminación: Diciembre 2017

DATOS TÉCNICOS

En el ejercicio que se informa en total se contrataron a 3,920 jornales para realizar acciones de diagnóstico y combate de plagas y enfermedades forestales, también se realizó la adquisición de equipo, herramientas, vestuario e insumos para el personal técnico y operativo del programa.

TRABAJOS EJECUTADOS

1,480 jornales (refrendo)

1 equipamiento

2,440 jornales (2017)

BENEFICIOS GENERADOS

*Aumento en la calidad del aire.

*Un bosque en buenas condiciones fitosanitarias, mantiene su biodiversidad.

*Las plagas y enfermedades, por lo general, afectan arbolado sobre maduro, suprimidos, estresados y con malformaciones; cuando los árboles enfermos son extraídos como resultado de los trabajos de saneamiento, permite aumentar el vigor y estructura del bosque.



FICHA TÉCNICA

FICHA 32
PROBOSQUE

88157 PAGO POR SERVICIOS AMBIENTALES HIDROLÓGICOS DEL ESTADO DE MÉXICO 030202010106

ANTECEDENTES

Mediante el programa para el Pago por Servicios Ambientales Hidrológicos del Estado de México, se compensa económicamente con 1,500 pesos por hectárea por año, a los dueños, poseedores o usufructuarios de áreas forestales por los servicios ambientales que se generan al proteger la superficie arbolada de sus predios.

La operación del Programa está a cargo del Comité Técnico del Fideicomiso del Programa Pago por Servicios Ambientales Hidrológicos del Estado de México (FIPASAHM), el cual canaliza los recursos a los beneficiarios.

Los recursos del FIPASAHM se integran con aportaciones del Gobierno del Estado de México y con las aportaciones de los contribuyentes del servicio de agua potable, equivalente al 3.5% del monto total del cobro de agua por bimestre.

DATOS GENERALES

Programa: Programa de Acciones para el Desarrollo (PAD)

Localización: Cobertura Estatal

Costo de la Obra: \$0.0

Ejercido: \$0.0

Fecha de Inicio: Marzo 2017

Fecha de Terminación: Diciembre 2017

DATOS TÉCNICOS

En la edición 2017, el programa atendió 43,000 hectáreas de 76,000 programadas, por razones de insuficiencia presupuestal; lo recaudado en el fideicomiso, correspondiente a las aportaciones de mejoras que deben trasladar los municipios y organismos operadores del servicio de agua potable resultó insuficiente para apoyar la superficie programada.

TRABAJOS EJECUTADOS

5,535 jornales

1 programa

BENEFICIOS GENERADOS

*Conservación de bosques y selvas contribuyendo a garantizar el suministro de agua.

*Se inhibe el cambio de uso del suelo.

*Infiltración de agua para recargar los mantos acuíferos.



FICHA TÉCNICA

FICHA 33
SEDAGRO

NOMBRE DE LA OBRA
85017 FOMENTO ACUÍCOLA (SIEMBRA DE CRÍAS)
030203010104

ANTECEDENTES

El gobierno del Estado de México opera los Centros Acuícolas de La Paz en Villa Guerrero, Tiacaque en Jocotitlán y el de Calimaya, mismos que fueron objeto de modernización y mejoramiento de la infraestructura productiva, con lo cual se hizo eficiente el proceso de crianza y casi se duplicó la producción de crías, pasando de 17.4 millones en 2012 a 32.6 millones de organismos en 2017.

DATOS GENERALES

PROGRAMA: Fideicomiso para el Desarrollo Agropecuario del Estado de México (FIDAGRO))

Localización: Cobertura Estatal

Costo de la Obra en 2017: \$9,034,000.00

Ejercido 2017: \$3,348,899.99

Fecha de Inicio: 04/01/2017

Fecha de Terminación: 30/12/2017

DATOS TÉCNICOS:

La realización de las acciones que se describen, es a través de la aplicación de recursos provenientes de gasto inversión, dentro del Programa de Fomento Acuícola.

Gracias al gran potencial acuícola del Estado de México, se brinda atención a productores dedicados a la pesca ribereña, así como a acuicultores que cuentan ya, con diferentes niveles de tecnificación en sus unidades de producción.

TRABAJOS EJECUTADOS

A lo largo del año 2017 se llevó a cabo la siembra de 32 millones 267 mil 498 organismos, así como también se llevaron a cabo 1 mil 927 asistencias técnicas, para prospección técnica, promoción y siembra de crías de diferentes especies acuícolas.

BENEFICIOS GENERADOS

1 mil 946 habitantes beneficiados.



FICHA TÉCNICA

FICHA 34
SEINF

NOMBRE DE LA OBRA
105467 SUPERVISIÓN EN LA EJECUCIÓN DEL SUMINISTRO, SUSTITUCIÓN Y COLOCACIÓN DE LUMINARIAS EN VIALIDADES PRIMARIAS Y SECUNDARIAS EN LOS CUADRANTES 1,2,3,4,5,6,Y 7 DEL ESTADO DE MÉXICO
MÁS DE UN MUNICIPIO
030305010103

ANTECEDENTES

Para el ahorro de energía eléctrica y modernización del Alumbrado Público de los 125 municipios del Estado de México

DATOS GENERALES

Programa de Acciones para el Desarrollo (PAD)
Localización: 125 municipios

Empresa: Escarpio S.A. de C.V.

Costo de la Obra en 2017: \$12,000,000.00

Ejercido 2017: \$: 11,999,999.96

Fecha de Inicio: 05/01/2017

Fecha de Terminación: 02/06/2017

DATOS TÉCNICOS:

Supervisión de la colocación de luminarias en vialidades primarias y secundarias en 118 municipios del Estado de México.

TRABAJOS EJECUTADOS

Obra Terminada

BENEFICIOS GENERADOS

118 municipios a beneficiar



FICHA TÉCNICA

FICHA 35
SEINF

NOMBRE DE LA OBRA
105817 HABILITACIÓN DE ALUMBRADO PÚBLICO EN LAS COLONIAS MARIEL 20 DE MAYO, AMPLIACIÓN MARIEL Y TECOMATLÁN
MUNICIPIO LA PAZ
030305010103

ANTECEDENTES

Los habitantes de esta comunidad, han solicitado apoyo al Gobierno del Estado de México, con la finalidad de poder contar con alumbrado público en diversas calles.

DATOS GENERALES

Ramo General 23 Fortalecimiento Financiero Inversión "A"

Localización Colonias Mariel 20 de Mayo, Ampliación Mariel Y Tecamatlán, La Paz

Empresa: Orcasa Construcciones S.A. de C.V.

Costo de la Obra en 2017: \$3,473,311.70

Ejercido 2017: \$ 2,857,860.66

Fecha de Inicio: 17/10/2017:

Fecha de Terminación: 30/11/2017

DATOS TÉCNICOS:

Demolición, excavación de banquetas y carpeta asfáltica, para el suministro y colocación de registros y bases de concreto, instalación de cables conductores y tubos para sistema eléctrico, suministro e instalación de Bolard F4 con sistema de Led y acometida eléctrica desde poste de CFE al registro eléctrico, con la finalidad de habilitar el alumbrado público a las colonias mencionadas.

TRABAJOS EJECUTADOS

Obra terminada

BENEFICIOS GENERADOS



FICHA TÉCNICA

FICHA 36
SEINF

NOMBRE DE LA OBRA
105791 ELECTRIFICACIÓN Y ALUMBRADO PÚBLICO DEL ANTIGUO CAMINO A SAN MIGUEL CACALOMACAN
MUNICIPIO TOLUCA
030305010103

ANTECEDENTES

Los habitantes de esta comunidad, han solicitado apoyo al Gobierno del Estado de México, con la finalidad de poder contar con energía eléctrica en su vivienda.

DATOS GENERALES

Programa de Acciones para el Desarrollo (PAD)

Localización: San Miguel Cacalomacan, Toluca

Empresa: Jesús García Valle

Costo de la Obra en 2017: \$468,184.05

Ejercido 2017: \$: 468,180.32

Fecha de Inicio: 18/04/2017

Fecha de Terminación: 10/07/2017

DATOS TÉCNICOS:

Construcción de redes eléctricas en media y baja tensión con suministro e instalación de postes para dotar de energía eléctrica a viviendas de escasos recursos.

TRABAJOS EJECUTADOS

Obra Terminada

BENEFICIOS GENERADOS

6 casas habitación, 680 habitantes beneficiados



FICHA TÉCNICA

FICHA 37
SEINF

NOMBRE DE LA OBRA
107731 ELECTRIFICACIÓN EN LA COMUNIDAD DE SAN MIGUEL AMEYALCO
MUNICIPIO LERMA
030305010103

ANTECEDENTES

Los habitantes de esta comunidad, han solicitado apoyo al Gobierno del Estado de México, con la finalidad de poder contar con energía eléctrica en su vivienda.

DATOS GENERALES

Programa de Acciones para el Desarrollo (PAD)

TRABAJOS EJECUTADOS

Obra Terminada.

BENEFICIOS GENERADOS

74 casas habitación, 370 habitantes beneficiados

Localización: San Miguel Ameyalco, Lerma

Empresa: Constructora Eléctrica Rural Martínez, S.A. de C.V.

Costo de la Obra en 2017: \$2,298,373.37

Ejercido 2017: \$: 2,134,792.48

Fecha de Inicio: 21/06/2017

Fecha de Terminación: 21/08/2017

DATOS TÉCNICOS:

Construcción de redes eléctricas en media y baja tensión con suministro e instalación de postes para dotar de energía eléctrica a viviendas de escasos recursos.



FICHA TÉCNICA

FICHA 38
SEINF

NOMBRE DE LA OBRA
105906 ELECTRIFICACIÓN DE LAS BIBLIOTECAS DIGITALES
MUNICIPIOS DE ATLAUTLA, TEPETLIXPA Y TEPETLAOXTOC.
030305010103

ANTECEDENTES

Compromisos Gubernamentales Administración 2011-2017

TRABAJOS EJECUTADOS

Concluida físicamente: (solo se tiene en proceso la entrega recepción)

DATOS GENERALES

Programa de Acciones para el Desarrollo (PAD)

BENEFICIOS GENERADOS

3 bibliotecas digitales.

Localización: Atlautla, Tepetlixpa y Tepetlaoxtoc

Empresa: Ingenieros Eléctricos Delta, S.A. de C.V.

Costo de la Obra en 2017: \$2.393.682.35

Ejercido 2017: \$: 1,196,841.18

Fecha de Inicio: 08/06/2017

Fecha de Terminación: 12/12/2017

DATOS TÉCNICOS:

Electrificación subterránea con la instalación de cable XLP, transformador de 30kva, murete.



FICHA TÉCNICA

FICHA 39
SEINF

NOMBRE DE LA OBRA

105907 ELECTRIFICACIÓN DE BIBLIOTECAS DIGITALES

MUNICIPIOS DE ALMOLOYA DE RÍO, ATIZAPAN, SANTA MARÍA RAYÓN, ISIDRO FABELA, MEXICALTZINGO, CHAPULTEPEC Y SAN MATEO ATENCO.

030305010103

ANTECEDENTES

Compromisos Gubernamentales Administración 2011-2017

TRABAJOS EJECUTADOS

Concluida físicamente: (solo se tiene en proceso la entrega recepción)

DATOS GENERALES

Programa de Acciones para el Desarrollo (PAD)

Localización: Almoloya de Río, Atizapan, Santa María Rayón, Isidro Fabela, Mexicaltzingo, Chapultepec y San Mateo Atenco

Empresa: Ingenieros Eléctricos Delta, S.A. de C.V.

BENEFICIOS GENERADOS

8 bibliotecas digitales,

Costo de la Obra en 2017: \$5,800,018.15

Ejercido 2017: \$: 4,235,243.04

Fecha de Inicio: 08/06/2017

Fecha de Terminación: 20/12/2017

DATOS TÉCNICOS:

Electrificación subterránea con la instalación de cable XLP, transformador de 30kva, murete.



FICHA TÉCNICA

FICHA 40
SEINF

NOMBRE DE LA OBRA 105908 ELECTRIFICACIÓN DE BIBLIOTECAS DIGITALES MUNICIPIOS DE TONANITLA, ATENCO, NOPALTEPEC Y OTUMBA. 030305010103

ANTECEDENTES

Compromisos Gubernamentales Administración 2011-2017

TRABAJOS EJECUTADOS

Concluida físicamente: (solo se tiene en proceso la entrega recepción)

DATOS GENERALES

Programa de Acciones para el Desarrollo (PAD)

BENEFICIOS GENERADOS

4 bibliotecas digitales.

Localización: Tonanitla, Atenco, Nopaltepec y Otumba

Empresa: Ingenieros Eléctricos Delta, S.A. de C.V.

Costo de la Obra en 2017: \$4,803,828.63

Ejercido 2017: \$: 3,172,570.06

Fecha de Inicio: 08/06/2017

Fecha de Terminación: 20/12/2017

DATOS TÉCNICOS:

Electrificación subterránea con la instalación de cable XLP, transformador de 30kva, murete.



FICHA TÉCNICA

FICHA 41
SEINF

NOMBRE DE LA OBRA
105909 ELECTRIFICACIÓN DE LAS BIBLIOTECAS DIGITALES
MUNICIPIOS DE TEXCOCO, TEOTIHUACÁN, APAXCO, NEXTLALPAN, AXAPUSCO, PAPALOTLA Y TEZOYUCA
030305010103

ANTECEDENTES

Compromisos Gubernamentales Administración 2011-2017

TRABAJOS EJECUTADOS

Concluida físicamente: (solo se tiene en proceso la entrega recepción)

DATOS GENERALES

Programa de Acciones para el Desarrollo (PAD)

BENEFICIOS GENERADOS

7 bibliotecas digitales

Localización: Texcoco, Teotihuacán, Apaxco, Nextlalpan, Axapusco, Papalotla y Tezoyuca

Empresa: Ingenieros Eléctricos Delta, S.A. de C.V.

Costo de la Obra en 2017: \$5,170,724.72

Ejercido 2017: \$: 3,857,127.19

Fecha de Inicio: 08/06/2017

Fecha de Terminación: 20/12/2017

DATOS TÉCNICOS:

Electrificación subterránea con la instalación de cable XLP, transformador de 30kva, murete.



FICHA TÉCNICA

FICHA 42
SEINF

NOMBRE DE LA OBRA
105903 ELECTRIFICACIÓN DE LAS BIBLIOTECAS DIGITALES
MUNICIPIOS DE SAN BARTOLO MORELOS, EL ORO, JIQUIPILCO, CHAPA DE MOTA, SOYANIQUILPAN Y TIMILPAN
030305010104

ANTECEDENTES

Compromisos Gubernamentales Administración 2011-2017

TRABAJOS EJECUTADOS

Concluida físicamente: (solo se tiene en proceso la entrega recepción)

DATOS GENERALES

Programa de Acciones para el Desarrollo (PAD)

BENEFICIOS GENERADOS

6 bibliotecas digitales,

Localización: San Bartolo Morelos, El Oro, Jiquipilco,
Chapa de Mota, Soyaniquilpan y Timilpan
Empresa: Ingenieros Eléctricos Delta, S.A. de C.V.

Costo de la Obra en 2017: \$4,570,625.59

Ejercido 2017: \$4,382,039.04

Fecha de Inicio: 08/06/2017

Fecha de Terminación: 20/12/2017

DATOS TÉCNICOS:

Electrificación subterránea con la instalación de cable XLP,
transformador de 30kva, murete.



FICHA TÉCNICA

FICHA 43
SEINF

NOMBRE DE LA OBRA
105904 ELECTRIFICACIÓN DE LAS BIBLIOTECAS DIGITALES
MUNICIPIOS DE AMATEPEC, ALMOLOYA DE ALQUISIRAS, TONATICO Y ZACUALPAN.
030305010104

ANTECEDENTES

Compromisos Gubernamentales Administración 2011-2017

TRABAJOS EJECUTADOS

Concluida físicamente: (solo se tiene en proceso la entrega recepción)

DATOS GENERALES

Programa de Acciones para el Desarrollo (PAD)

BENEFICIOS GENERADOS

4 bibliotecas digitales,

Localización: Amatepec, Almoloya de Alquisiras, Tonatico y Zacualpan.

Empresa: Ingenieros Eléctricos Delta, S.A. de C.V.

Costo de la Obra en 2017: \$2,966,107.92

Ejercido 2017: \$ 2,420,502.51

Fecha de Inicio: 08/06/2017

Fecha de Terminación: 20/12/2017

DATOS TÉCNICOS:

Electrificación subterránea con la instalación de cable XLP, transformador de 30kva, murete.



FICHA TÉCNICA

FICHA 44
SEINF

NOMBRE DE LA OBRA
105905 ELECTRIFICACIÓN DE LAS BIBLIOTECAS DIGITALES
MUNICIPIOS DE IXTAPAN DE ORO, OTZOLOAPAN, OCUILAN, JILOTZINGO, TEMASCALTEPEC Y TEXCALYACAC
030305010104

ANTECEDENTES

Compromisos Gubernamentales Administración 2011-2017

TRABAJOS EJECUTADOS

Obra sin iniciar (se tramita el anticipo)

DATOS GENERALES

Programa de Acciones para el Desarrollo (PAD)

BENEFICIOS GENERADOS

6 bibliotecas digitales.

Localización: Ixtapan de Oro, Otzoloapan, Ocuilan, Jilotzingo, Temascaltepec y Texcalyacac.

Empresa: Ingenieros Eléctricos Delta, S.A. de C.V.

Costo de la Obra en 2017: \$5,048,068.48

Ejercido 2017: \$: 5,016,842.93

Fecha de Inicio: 08/06/2017

Fecha de Terminación: 20/12/2017

DATOS TÉCNICOS:

Electrificación subterránea con la instalación de cable XLP, transformador de 30kva, murete.



FICHA TÉCNICA

FICHA 45
FIDEPAR

ACCIÓN: APOYO A LA GENERACIÓN DE NUEVOS EMPLEOS, NUEVAS INVERSIONES E INCREMENTO A LA PRODUCCIÓN EN PLANTA FORD

CUAUTITLÁN

030402010201

TRABAJOS EJECUTADOS

ANTECEDENTES

A fin de promover la cultura laboral y fomentar el empleo, que implica la atracción y expansión de la inversión productiva y la generación de un mayor número de empleos, se firmó Convenio de Concertación para el otorgamiento de apoyos celebrado por el Gobierno constitucional del Estado de México a través del Fideicomiso para el Desarrollo de Parques y Zonas Industriales en el Estado de México (FIDEPAR), con la empresa Ford Motor Company, S.A. de C.V., en el año 2008 por un monto de 65 millones 500 mil dólares americanos, a otorgar durante 10 años (2008-2017), con cargo al Gasto de Inversión Sectorial.

Se firma el primer convenio modificatorio en el 2009, para fijar el tipo de cambio del dólar y establecer el compromiso de pago para el periodo de la administración hasta el año 2011.

Se firma el segundo convenio modificatorio, para establecer el compromiso de pago para el periodo de la administración del 2012 al 2017

A partir del ejercicio 2013, se establece el compromiso del pago a través del presupuesto de gasto corriente del fideicomiso, mediante transferencias estatales del Gobierno del Estado de México

Se firma convenio de terminación con fecha 06 de septiembre del 2017.

DATOS GENERALES

Localización: Autopista México Querétaro, Cuautitlán Izcalli, Estado de México

Costo de la Acción: **\$70'800,000.00** (Transferencias estatales ejercicio 2017)

Fecha de inicio: Febrero 2017

Fecha de terminación: Diciembre 2017

DATOS TÉCNICOS

Producción y desarrollo de un nuevo vehículo que permita revitalizar los negocios de autos con un precio y tamaño adecuado

Maximizar el abastecimiento de mano de obra mexicana calificada y competitiva

Desarrollar un tren motriz competitivo para cumplir con las regulaciones norteamericanas

Generación de 1955-2,300 empleos durante el periodo de 10 años.

Avance Físico 100 %
Avance Financiero 100 %

BENEFICIOS GENERADOS

Al mes de diciembre del 2017, se han generado 1,828 empleos acumulados desde el inicio del programa de apoyo, hasta su conclusión en el presente ejercicio.

Con esta acción se continuó beneficiando a varias empresas, las cuales contarán con instalaciones de infraestructura productiva, fomentando fuentes de empleo en la región.



FICHA TÉCNICA

FICHA 46
SITRAMyTEM

86959 OBRAS FALTANTES PARA LA PUESTA EN OPERACIÓN DEL MEXIBÚS 3 (CHIMALHUACÁN – NEZAHUALCÓYOTL – PANTITLÁN)
030501020101

ANTECEDENTES

El Gobierno del Estado de México construyó el Sistema 3 de Mexibus entrando en operaciones el 16 de mayo de 2013.

DATOS GENERALES

PROGRAMA: PAD ESTATAL

Localización: Varias, Cobertura Regional

Empresa Constructora: Grupo promotor de Desarrollo e Infraestructura , S. A. de C.V. en A. en P. con controladora de empresas prestadoras de servicios públicos, S. A. de C.V.
Costo de la Obra en 2017: \$8,776,214.70

Ejercido 2017: \$8,776,214.70

Fecha de Inicio: 12/09/2012

Fecha de Terminación: 31/03/2015

DATOS TÉCNICOS:

Demolición de instalaciones existentes.

Carril de rodamiento. Banquetas. Guarniciones. Fresado y reencarpetado. Protección de desvíos. Limpiezas. Señalamiento. Alumbrado público. Agua potable. Drenaje pluvial y pozos de visita.

Protección de tubería existente. SemafORIZACIÓN. Señalamiento vertical.

Desvío de tubería de agua potable.

TRABAJOS EJECUTADOS

Obra concluida.

BENEFICIOS GENERADOS

1'000,000 Habitantes Beneficiados



FICHA TÉCNICA

FICHA 47
SITRAMyTEM

104495 IMPLEMENTACIÓN DE LA CÁMARA DE COMPENSACIÓN
030501020101

ANTECEDENTES

Se dio por terminado en forma anticipada el contrato con la Empresa Cuatrecasas, S.A. de C.V. debido a la modificación de alcances del contrato original.

TRABAJOS EJECUTADOS

Acción concluida.

DATOS GENERALES

PROGRAMA: PAD Estatal

BENEFICIOS GENERADOS

500,000 Habitantes Beneficiados

Localización: Varias, Más de un Municipio

Fotografía: N/A

Empresa Consultora: Cuatrecasas, S.C.

Costo de la Obra en 2017: \$6,137,472.77

Ejercido 2017: \$3,485,473.81

Fecha de Inicio: 30/10/2016

Fecha de Terminación: 29/10/2017

DATOS TÉCNICOS

- 1) Dictamen de viabilidad jurídica.
- 2) Proyecto de modificación de títulos de concesión.
- 3) Proyecto de contrato de Fideicomiso Único.

FICHA TÉCNICA

FICHA 48
SITRAMyTEM

104859 PROYECTO EJECUTIVO Y CONSTRUCCIÓN DE ESTACIONES, CONSTRUCCIÓN DE PUENTES PEATONALES Y RAMPAS PARA EL SISTEMA DE TRANSPORTE MASIVO DENOMINADO MEXIBÚS IV “INDIOS VERDES – ECATEPEC – TECAMAC”
030501020101

ANTECEDENTES

CORSA, se comprometió sin pago de anticipo a realizar la construcción de 4 estaciones: Periférico, Santa Clara, Nuevo Laredo, San Cristóbal, así como el puente peatonal Periférico, trabajos constructivos que se realizarán del 15 de noviembre de 2017 al 18 de enero de 2018.

DATOS GENERALES

PROGRAMA : PAD ESTATAL

Localización: Tlalnepantla, Ecatepec, Los Héroes de Tecamac, Cobertura Regional.

Empresa Constructora: CORSA

Costo de la Obra en 2017: \$314,992,987.39

Ejercido 2017: \$127,817,429.63

Fecha de Inicio: 11/08/2017

Fecha de Terminación: 07/04/2018

DATOS TÉCNICOS:

Adecuación de proyecto ejecutivo.

Construcción de 28 estaciones.

Estudios topográficos.

Mecánica de suelos.

Proyecto Arquitectónico.

Proyecto estructural.

Memorias descriptivas.

TRABAJOS EJECUTADOS

Obra en Proceso

BENEFICIOS GENERADOS

2'000,000 Habitantes Beneficiados



FICHA TÉCNICA

FICHA 49
SITRAMyTEM

104863 SUPERVISIÓN DE LA OPERACIÓN DEL MEXICABLE
030501020101

ANTECEDENTES

Para el adecuado funcionamiento del Teleférico se requiere, realizar pruebas de los componentes electromecánicos; operación de terminales y estaciones; condiciones de seguridad y calidad del servicio; servicios de asistencia técnica.

DATOS GENERALES

PROGRAMA: PAD Estatal

TRABAJOS EJECUTADOS

Acción Concluída.

BENEFICIOS GENERADOS

25,000 Habitantes Beneficiados al día

Localización: Ecatepec de Morelos, Ecatepec.

Fotografía: N/A

Empresa Constructora: Planeación, Operación y Desarrollo de Infraestructura, S.A. de C.V.

Costo de la Obra en 2017: \$13,000,000.00

Ejercido 2017: \$12,999,999.85

Fecha de Inicio: 10/10/2016

Fecha de Terminación: 12/31/2017

DATOS TÉCNICOS:

- 1) Pruebas de funcionamiento de los componentes electromecánicos.
- 2) Operación de estaciones y terminales.
- 3) Condiciones de seguridad y calidad del servicio.
- 4) Entrega de información de operación y de mando.
- 5) Informes sobre el control magnético-inductivo.
- 6) Evaluación del personal operativo.
- 7) Certificaciones de norma europea 2000/9/CE.
- 8) Servicios de asistencia técnica.
- 9) Garantía técnica.
- 10) Elaboración y suministro de reglamento de explotación
- 11) Plan de salvamento y revisiones de mantenimiento.

FICHA TÉCNICA

FICHA 50
SITRAMyTEM

10495 SUPERVISIÓN PARA LA CONSTRUCCIÓN DE ESTACIONES INTERMEDIAS, PARA LA IMPLEMENTACIÓN DEL MEXIBÚS IV “INDIOS VERDES – ECATEPEC –TECÁMAC” 030501020101

ANTECEDENTES

El Gobierno del Estado de México construye el Sistema Mexibus IV, el cual requiere la supervisión para la construcción de la infraestructura de estaciones intermedias, carril confinado y protección de ductos, donde se cumpla con la cobertura regional requerida.

DATOS GENERALES

PROGRAMA : PAD Estatal

Localización: Varias, Cobertura Regional

Empresa Constructora: Ditect

Costo de la Obra en 2017: \$7,776,513.92

Ejercido 2017: \$3,421,666.13

Fecha de Inicio: 11/08/2017

Fecha de Terminación: 07/04/2018

DATOS TÉCNICOS

Control topográfico durante toda la obra, Revisión de procedimiento de construcción. Adecuaciones a proyecto geométrico durante ejecución de obra. Cuantificación de volúmenes ejecutados. Trámite de generadores y estimaciones. Identificación y propuesta de solución de obras inducidas. Control de calidad, Señalamiento de protección de obra diurno y nocturno. Informes semanales y mensuales. Cierre y finiquito de obras. Integración de expedientes.

TRABAJOS EJECUTADOS

Obra en Proceso.

BENEFICIOS GENERADOS

2'000,000 Habitantes Beneficiados



FICHA TÉCNICA

FICHA 51
SITRAMyTEM

105001 INDEMNIZACIÓN POR LA ADJUDICACIÓN DE 9 PREDIOS UBICADOS EN SANTA MARÍA CHICONAUTLA, MUNICIPIO DE ECATEPEC,
PARA LA CONSTRUCCIÓN DEL CARRIL CONFINADO DEL MEXIBÚS IV
030501020101

ANTECEDENTES

Para continuar con la construcción del carril confinado del Mexibús IV, se requiere indemnizar a los propietarios de los terrenos que serán afectados por dichas obras.

TRABAJOS EJECUTADOS

Acción Concluída.

DATOS GENERALES

PROGRAMA: PAD Estatal

BENEFICIOS GENERADOS

2'000,000 Habitantes Beneficiados

Localización: Ejido Santa María Chiconautla, Ecatepec.

Fotografía: N/A

Empresa Constructora: N/A

Costo de la Obra en 2017: \$5,421,985.00,

Ejercido 2017: \$5,421,985.00

Fecha de Inicio: N/A

Fecha de Terminación: N/A

DATOS TÉCNICOS

N/A

FICHA TÉCNICA

FICHA 52
SITRAMyTEM

105452 GERENCIA INTEGRAL PARA LA CONSTRUCCIÓN DE ESTACIONES, PUENTES PEATONALES Y RAMPAS PARA EL SISTEMA DE
TRANSPORTE MASIVO IV “INDIOS VERDES – TLALNEPANTLA – ECATEPEC – TECÁMAC”
030501020101

ANTECEDENTES

Con fecha 18 de agosto del 2016 la Secretaria de Finanza autoriza a este Organismo el proceso de licitación, adjudicación y contratación de la obra **“Proyecto ejecutivo y construcción de estaciones, construcción de puentes peatonales y rampas para el sistema de transporte masivo Mexibús línea 4”**. Obra que realiza La Junta de Caminos del Estado de México, conforme al acuerdo para la ejecución de obras por encargo, asimismo la Junta contrata el servicio denominado Supervisión para la construcción de estaciones intermedias para la implementación del Mexibús IV; en base a lo anterior se hace necesario la contratación de los servicios de Gerencia Integral de Proyecto para la construcción de estaciones intermedias del Mexibús línea IV.

DATOS GENERALES

PROGRAMA: PAD Estatal

Empresa Constructora: Desarrollo De Ingeniería Civil y Tecnología, S.A. de C.V.

Costo de la Obra en 2017: \$8,497,000.00,

Ejercido 2017: \$8,497,000.00

Fecha de Inicio: 01/12/2016

Fecha de Terminación: 15/03/2017

DATOS TÉCNICOS:

Revisión Técnica e integración del Proyecto ejecutivo; informe de revisión y seguimiento del avance de obra, revisión respecto de la procedencia; informe de avance y seguimiento del trámite de autorizaciones; informe de revisión y seguimiento del análisis estadístico del control de calidad; informes de opinión y seguimiento de propuestas de cambios, adecuaciones y/o ajustes técnicos del proyecto, gastos no recuperables, eventos de fuerza mayor y/o gastos adicionales durante la construcción de las obras; revisión de la **elaboración y desarrollo del sistema del “cuadro del costo de las obras”** para controlar la administración del presupuesto de construcción e integración de expediente técnico del proyecto.

TRABAJOS EJECUTADOS

Acción Concluida.

BENEFICIOS GENERADOS

2'000,000 Habitantes Beneficiados



FICHA TÉCNICA

FICHA 53
SITRAMyTEM

107645 GERENCIA INTEGRAL PARA LA CONSTRUCCIÓN DEL CARRIL CONFINADO DEL MEXIBÚS IV “INDIOS VERDES, TLALNEPANTLA, ECATEPEC, TECÁMAC” 030501020101

ANTECEDENTES

Con fecha 17 de febrero del 2014 la Secretaria de Finanza autoriza a este Organismo el proceso de licitación, adjudicación y contratación de la obra “Proyecto ejecutivo y construcción del carril de rodamiento del sistema IV del Mexibús”. Obra que realiza La Junta de Caminos del Estado de México, conforme al acuerdo para la ejecución de obras por encargo, asimismo la Junta contrata el servicio denominado Supervisión del Proyecto ejecutivo y la construcción del carril de rodamiento del Mexibús IV; en base a lo anterior se hace necesario la contratación de los servicios de Gerencia Integral para la construcción del carril confinado del Mexibús línea IV.

DATOS GENERALES

PROGRAMA: PAD Estatal

Localización: Varios Municipios, Cobertura Regional

Empresa Constructora: Ingeniería Industrial para América Latina, S.A. de C.V.

Costo de la Obra en 2017: \$10,440,000.00

Ejercido 2017: \$10,440,000.00

Fecha de Inicio: 25/05/2017

Fecha de Terminación: 22/08/2017

DATOS TÉCNICOS

Revisión Técnica e integración del Proyecto ejecutivo; informe semanal de revisión y seguimiento del avance de obra, revisión respecto de la procedencia; informe de avance y seguimiento del trámite de autorizaciones; informe de revisión y seguimiento del análisis estadístico del control de calidad; informes de opinión y seguimiento de propuestas de cambios, adecuaciones y/o ajustes técnicos del proyecto, gastos no recuperables, eventos de fuerza mayor y/o gastos adicionales durante la construcción de las obras; revisión de la elaboración y desarrollo del sistema del “cuadro del costo de las obras” para controlar la administración del presupuesto de construcción e integración de expediente técnico del proyecto

TRABAJOS EJECUTADOS

Acción Concluida.

BENEFICIOS GENERADOS

2'000,000 Habitantes Beneficiados



FICHA TÉCNICA

FICHA 54
SITRAMyTEM

107646 CULMINAR CON LOS TRABAJOS FALTANTES EN LA CONSTRUCCIÓN Y EQUIPAMIENTO DE LA TERMINAL DEL SISTEMA MEXIBÚS III;
CHIMALHUACÁN – NEZAHUALCÓYOTL – PANTITLÁN
030501020101

ANTECEDENTES

TRABAJOS EJECUTADOS

El Gobierno del Estado de México construyó el Sistema 3 de Mexibús entrando en operaciones el 16 de mayo de 2013, se requirió el equipamiento posterior a los trabajos ejecutados por la primer empresa contratista, por lo que fue necesario contratar estos trabajos que permitieran tener condiciones de seguridad y operación adecuados.

Acción Concluida.

DATOS GENERALES

BENEFICIOS GENERADOS

PROGRAMA : PAD Estatal
Localización: Varias, Cobertura Regional
Empresa Constructora: Launak, S. A. de C.V.
Costo de la Obra en 2017: \$12,924,851.12
Ejercido 2017: \$12,924,851.12
Fecha de Inicio: 14/11/2014
Fecha de Terminación: 14/03/2015

833,000 Habitantes Beneficiados

DATOS TÉCNICOS

Construcción de muro perimetral en estación. Suministro y colocación de herrería. Adecuación vial en salida sur adosada a la terminal Pantitlán del mxb 3 a base de concreto hidráulico de 300 f'c/cm². Suministro y colocación de elevador para personas con capacidades diferentes. Guarniciones y banquetas en la zona perimetral de la estación. Señalamiento vertical y horizontal.



FICHA TÉCNICA

FICHA 55
SITRAMyTEM

107655 PROTECCIÓN DE DUCTOS DE GAS, PARA LA CONSTRUCCIÓN DEL CARRIL CONFINADO DEL MEXIBÚS IV 030501020101

ANTECEDENTES

El Gobierno del Estado de México construye el Sistema Mexibus IV, el cual requiere de trabajos especiales para obras inducidas en carril confinado y estaciones para la protección de infraestructura existente.

TRABAJOS EJECUTADOS

Obra en Proceso.

DATOS GENERALES

PROGRAMA : PAD Estatal

BENEFICIOS GENERADOS

2'000,000 Habitantes Beneficiados

Localización: Varias, Ecatepec.

Empresa Constructora: LAUNAK, S.A. de C.V.

Costo de la Obra en 2017: \$98,849,593.33

Ejercido 2017:\$29, 654,878.00

Fecha de Inicio: 19/07/2017

Fecha de Terminación: 04/12/2017

DATOS TÉCNICOS

Los trabajos incluyen:

Excavación para sondeos. Detección de infraestructura de PEMEX, por medio de cuadrilla de vigilancia especializada. Demoliciones. Excavaciones. Limpieza de ductos. Protección anticorrosiva, mecánica y catódica de tuberías. Elaboración de trincheras. Rellenos y reposición de materiales. Estudios adicionales.



FICHA TÉCNICA

FICHA 56
SITRAMyTEM

108247 OBRAS COMPLEMENTARIAS DEL MEXIBÚS IV
030501020101

ANTECEDENTES

El Gobierno del Estado de México construye el Sistema Mexibús IV, el cual requiere de trabajos complementarios en carril confinado y de imagen urbana en las zonas cercanas a las estaciones.

TRABAJOS EJECUTADOS

Obra en Proceso.

DATOS GENERALES

PROGRAMA : PAD Estatal

BENEFICIOS GENERADOS

2'000,000 de Habitantes Beneficiados

Localización: Varias, Ecatepec.

Empresa Constructora: LAUNAK, S.A. de C.V.

Costo de la Obra en 2017: \$86,474,764.78

Ejercido 2017: \$25,985,176.16

Fecha de Inicio: 14/07/2017

Fecha de Terminación: 30/11/2017

DATOS TÉCNICOS

Señalamiento vertical. Señales indicadoras de inicio de obra. Confinamiento (barreras de concreto, plásticas y malla naranja). Colado de guarnición. limpieza de área. relleno con tepetate. Colocación de bolardos verticales (pingüinos). Colado de bala en paso seguro. Demolición de concreto para rampa



FICHA TÉCNICA

FICHA 57
SITRAMyTEM

108247 OBRAS COMPLEMENTARIAS DE INFRAESTRUCTURA DEL MEXIBÚS II
030501020101

ANTECEDENTES

La Secretaría de Comunicaciones autorizo realizar las obras complementarias de la infraestructura del Mexibus II y dio el encargo a la Junta de Caminos del Estado de México para la puesta en marcha del Mexibus II.

TRABAJOS EJECUTADOS

Obra Concluida.

DATOS GENERALES

PROGRAMA : PAD Estatal

Localización: Varias, Cobertura Regional

Empresa Constructora: Concretos Asfálticos de México, S.A. de C.V

Costo de la Obra en 2017: \$9,200,246.43

Ejercido 2017: \$9,200,246.42

Fecha de Inicio: 09/08/2017

Fecha de Terminación: 09/09/2017

DATOS TÉCNICOS

En Tramo En Tramo I Av. 1º de Mayo (entre Vía Morelos y Norte 4, lado Norte y Sur).-

Excavación, compactación de la superficie para la formación de terraplenes, guarniciones de concreto hidráulico premezclado **f'c=200 kg/cm²**, banquetas de concreto hidráulico f'c=150 kg/cm² de 0.10 m de espesor, relleno de material de banco tepetate, demolición de concreto simple (guarniciones); sub-base, base hidráulica compactada al 100%, emulsión asfáltica tipo ECI-45, emulsión asfáltica tipo ECR-65, carpeta asfáltica de granulometría densa compactada al 95%, losas de concreto hidráulico con juntas de 10 cm de peralte, movimiento y reubicación de postes de energía eléctrica y tala de árboles de Ø= 3.00 m de follaje; suministro y colocación de tubería de A.D. de 38 cm Ø, reubicación de: semáforo, palmeras, señales preventivas, señales restrictivas, señales informativas; suministro y colocación de coladera pluvial de polietileno, renovación de losa en registro de Telmex, demolición y construcción de encofrado para proteger cables de fibra óptica.

En Tramo III Av. 1º de Mayo (entre Bosques de Ecatepec y Rayón Lado Norte)

Excavación, compactación de la superficie para la formación de terraplenes, guarniciones de concreto hidráulico premezclado **f'c=200 kg/cm²**, banquetas de concreto hidráulico f'c=150 kg/cm² de 0.10 m de espesor, relleno de material de banco tepetate, demolición de concreto simple (banquetas, guarniciones); sub-base, base hidráulica compactada al 100%, emulsión asfáltica tipo ECI-45, emulsión asfáltica tipo ECR-65, carpeta asfáltica de granulometría densa compactada al 95%, suministro y colocación de brocal y tapa de polietileno, suministro y colocación de placa para rampa de discapacitados y reubicación de: poste de cámara de vigilancia; semáforo y de señales preventivas

Jardinería (Av. López Portillo)

Suministro y colocación de: planta dedo moro, planta lino persa, planta evónimo, de macetones de fibra de vidrio, de tierra mejorada para jardinería y arenilla de tezontle rojo para jardinería. Limpieza de camellón; suministro y tendido de: lombricomposta, suministro y plantado de: pasto en rollo tipo kikuyo, palma datilera de 1.80 m., árbol ciprés italiano, árbol cedro limón, arrayan boleado, clavo, helecho y arrayan bola; pintura en arboles a base de cal.

Pintura (Av. López Portillo)

Suministro y aplicación de: pintura vinílica en paraderos y pintura de esmalte en parapetos y barandales de puentes.

BENEFICIOS GENERADOS

90,000 Habitantes Beneficiados Diarios



FICHA TÉCNICA

FICHA 58
SEINF

NOMBRE DE LA OBRA
107483 CONSTRUCCIÓN Y MODERNIZACIÓN DEL CAMINO BARRIO DEL GIGANTE - LAGUNA SECA, DEL KM. 0.000 AL 1+100, EN EL MUNICIPIO DE EL ORO.

030501030201

ANTECEDENTES

Este camino tiene la función de comunicar a los dos poblados que se mencionan, por la ruta más corta entre ellos, por lo que resulta básico y necesario para los habitantes de la zona y para sus actividades comerciales.

TRABAJOS EJECUTADOS

Obra Concluida

DATOS GENERALES

Programa: FORTALECE 2017

Localización: El Oro

BENEFICIOS GENERADOS

1,535 Habitantes Beneficiados

Empresa: Ingeniería Alternativa y Proyectos, S.A. de C.V.

Costo de la Obra en 2017: \$ 9,774,797.77

Ejercido2017:\$7,686,230.81

Fecha de Inicio: 01/Jul/17

Fecha de Terminación: 12/Nov/17

DATOS TÉCNICOS: ampliación y mejoramiento de la superficie de rodamiento con una longitud de 1.10 Km por 6.00 mts. de ancho de calzada, con concreto hidráulico, construcción de obras de drenaje, construcción de aleros en alcantarillas, cunetas, lavaderos, bordillos, y el reemplazo de tubería galvanizada a tubería de concreto armado, señalización horizontal y vertical.



FICHA TÉCNICA

FICHA 59
SEINF

NOMBRE DE LA OBRA
107505 CONSTRUCCIÓN DEL CAMINO VENTA DEL AIRE - LA SOLEDAD, EN EL MUNICIPIO DE EL ORO.
030501030201

ANTECEDENTES

Este camino tiene la función de comunicar a los dos poblados que se mencionan, por la ruta más corta entre ellos, por lo que resulta básico y necesario para los habitantes de la zona y para sus actividades comerciales.

DATOS GENERALES

Programa: FORTALECE 2017
Localización: El Oro

Empresa: Ingeniería Alternativa y Proyectos, S.A. de C.V.

Costo de la Obra en 2017: \$ 8,206,287.88

Ejercido2017:\$5,887,781.84

Fecha de Inicio: 01/Jul/17

Fecha de Terminación: 12/Nov/17

DATOS TÉCNICOS: El camino tiene una longitud de 920 ml, con un ancho promedio de calzada de 7.43 m con concreto hidráulico consta de dos carriles, uno por sentido, cunetas de concreto hidráulico simple, losa en alcantarillas, señalamiento horizontal, señalamiento vertical, bordillos de concreto hidráulico simple, lavaderos de concreto hidráulico simple.

TRABAJOS EJECUTADOS

Obra Concluida

BENEFICIOS GENERADOS

1,535 Habitantes Beneficiados



FICHA TÉCNICA

FICHA 60
JCEM

108872 CONSTRUCCIÓN DE PAVIMENTO HIDRÁULICO Y OBRA COMPLEMENTARIA EN CAMINO JOQUICINGO A GUADALUPE VICTORIA,
MUNICIPIO JOQUICINGO.
030501030201

ANTECEDENTES

El camino se encuentra a nivel de terracerías y con condiciones de superficie de rodamiento y de alineamiento horizontal y vertical que hacen que en algunos tramos sólo pueda circular un solo vehículo, situación que se agrava en época de lluvias cuando el camino se torna intransitable para la mayoría de los vehículos.

Debido a que es un camino de terracerías, dificulta el traslado de los habitantes hacia la Cabecera Municipal, por lo que aumenta el tiempo de recorrido de una comunidad a otra, a su vez entorpece el acceso a los principales servicios de salud y educación.

DATOS GENERALES

Localización: Joquicingo
Autorizado: \$4,892,242.25
Fecha de Inicio: Octubre 2017
Fecha de Terminación: Diciembre 2017

DATOS TÉCNICOS

T.P.D.A.: 100 Vehículos
Cobertura: 2,640 Beneficiados

TRABAJOS EJECUTADOS

Obra

Avance Físico 85 por ciento
Avance Financiero 68 por ciento

BENEFICIOS GENERADOS

Con el mejoramiento de este camino permitirá una mejor circulación en la comunidad, entre las Comunidad aledañas y la Cabecera Municipal, contribuyendo con los servicios necesarios para una mejor calidad de vida, evitando accidentes automovilísticos, reduciendo el tiempo de traslado y el desgaste de los vehículos.



FICHA TÉCNICA

FICHA 61
JCEM

107102 BACHEO EN CAMINOS DE LA RED VIAL LIBRE DE PEAJE EN ACCESOS A SITIOS TURÍSTICOS, DE LA RESIDENCIA REGIONAL TEJUPILCO. (OBRA NUEVA).
030501030202

ANTECEDENTES

Actualmente se tiene la carpeta asfáltica con agrietamientos severos, la situación actual de los caminos se encuentra bastante deteriorados. Con la finalidad de coadyuvar entre los distintos niveles de Gobierno al mejoramiento de las condiciones de la población y sus vías de comunicación se necesita garantizar la movilidad óptima de los servicios. Las condiciones del pavimento se consideran de regulares a malas porque existen varias fisuras y baches en los distintos tramos carreteros.

DATOS GENERALES

Localización: Varios
Autorizado: \$ 2,498,640.00
Fecha de Inicio: Mayo 2017
Fecha de Terminación: Junio 2017

DATOS TÉCNICOS

T.P.D.A.: 20,000 Vehículos
Cobertura: 108,000 Beneficiados

TRABAJOS EJECUTADOS

Obra
Avance Físico 100 por ciento
Avance Financiero 100 por ciento

BENEFICIOS GENERADOS

Con la rehabilitación de las vías de comunicación se permite impulsar el desarrollo social y económico de los beneficiarios en los distintos municipios del Sur del Estado de México, contribuyendo con la movilidad de servicios y mercancías; Así mismo disminuirán los accidentes automovilísticos.



FICHA TÉCNICA

FICHA 62
JCEM

107754 BACHEO Y REHABILITACIÓN EN LOS TRAMOS: VALLE DE BRAVO - EL DURAZNO - EL SIMULADOR, PARA EL EVENTO DENOMINADO "TRIATLÓN 2017" EN VALLE DE BRAVO. (OBRA NUEVA).
030501030202

ANTECEDENTES

Actualmente el camino presenta zonas con falla estructural, zonas de baches y zonas con asentamientos diferenciales, así como deterioro de zonas laterales y presencia de maleza.

Dado el alto grado de deterioro que presenta el camino, así como las diversas peticiones de los organizadores del "Triatlón 2017" en Valle de Bravo.

Las condiciones del pavimento se consideran de regulares a malas porque existen varias fisuras y baches en los distintos tramos.

La operación y seguridad también se ven afectadas por la escasez del señalamiento vertical y horizontal.

DATOS GENERALES

Localización: Valle de Bravo
Autorizado: \$ 628,331.25
Fecha de Inicio: Septiembre 2017
Fecha de Terminación: Noviembre 2017

DATOS TÉCNICOS

T.P.D.A.: 9,800 Vehículos
Cobertura: 25,554 Beneficiados

TRABAJOS EJECUTADOS

Obra

Avance Físico	100 por ciento
Avance Financiero	100 por ciento

BENEFICIOS GENERADOS

Con la rehabilitación de las vías de comunicación se permite llevar a cabo el evento denominado "Triatlón 2017" en el Municipio de Valle de Bravo, contribuyendo con la movilidad de servicios y mercancías; Así mismo disminuirán los accidentes automovilísticos



FICHA TÉCNICA

FICHA 63
JCEM

107100 TRABAJOS DE MANTENIMIENTO PREVENTIVO Y REPARACIÓN DE PAVIMENTO, CON EQUIPO AUTOMATIZADO Y MEZCLA EN FRÍO.
030501030202

ANTECEDENTES

La importancia de dar mantenimiento a la Red Estatal libre de peaje por seguridad de los usuarios, evitando accidentes automovilísticos y reduciendo el desgaste de los vehículos así como el mejoramiento de una imagen urbana.

DATOS GENERALES

Localización: Varios municipios
Autorizado: \$ 30,171,432.59
Fecha de Inicio: Julio 18 2017
Fecha de Terminación: Octubre 15 2017

DATOS TÉCNICOS

T.P.D.A.: 50,000 Vehículos
Cobertura: 160,000 Beneficiados

TRABAJOS EJECUTADOS

Trabajos de limpieza de la superficie de rodadura y acotamientos, sellado de grietas aisladas en carpetas asfálticas, trabajos de mantenimiento (bacheo) se realizaron a través de la aplicación de mezcla asfáltica en frío aplicado a presión neumática denominado "Velocity Patching".

Avance Físico: 100 por ciento
Avance Financiero: 97 por ciento

BENEFICIOS GENERADOS

Con el mejoramiento de estos caminos permitirá una mejor circulación en la comunidad y entre las comunidades aledañas, contribuyendo con los servicios necesarios para una mejor calidad de vida



FICHA TÉCNICA

FICHA 64
JCEM

108383 APLICACIÓN DE MEZCLA ASFÁLTICA EN CALIENTE, PARA REALIZAR TRABAJOS DE BACHEO Y RENIVELACIONES, CON MATERIAL DONADO POR PEMEX (CEMENTO ASFÁLTICO AC-20), PARA APLICAR EN LA INFRAESTRUCTURA VIAL LIBRE DE PEAJE DEL ESTADO DE MÉXICO.
030501030202

ANTECEDENTES

Es importante la conservación y el mantenimiento de la Red Estatal Libre de Peaje, por seguridad del tránsito vehicular, así como la disminución en el tiempo de traslado.

DATOS GENERALES

Localización: Varios
Autorizado: \$23,204,771.67
Fecha de Inicio: Julio 17 2017
Fecha de Terminación: Septiembre 15 2017

DATOS TÉCNICOS

T.P.D.A.: 50,000 Vehículos
Cobertura: 1,60,000 Beneficiados
Cobertura: 6,159 Beneficiados

TRABAJOS EJECUTADOS

Acción

Avance Físico 100 por ciento
Avance Financiero 100 por ciento

BENEFICIOS GENERADOS

Con el mejoramiento de los caminos permite el mejoramiento de imagen urbana y una mejor circulación, entre las Comunidades aledañas, contribuyendo con la movilidad de servicios y Así mismo la disminución accidentes automovilísticos.



FICHA TÉCNICA

FICHA 65
JCEM

105719 PROGRAMA DE MANTENIMIENTO CARRETERO 2017(OBRA NUEVA).
030501030202

ANTECEDENTES

Es importante la conservación y el mantenimiento de la Red Estatal Libre de Peaje, por seguridad del tránsito vehicular, así como la disminución en el tiempo de traslado.

DATOS GENERALES

Localización: Varios
Autorizado: \$132,037,907.76
Fecha de Inicio: Febrero 03 2017
Fecha de Terminación: Junio 15 2017

DATOS TÉCNICOS

T.P.D.A.: 100,000 Vehículos
Cobertura: 1,000,000 Beneficiados

TRABAJOS EJECUTADOS

Acción

Avance Físico 90 por ciento
Avance Financiero 90 por ciento

BENEFICIOS GENERADOS

Con el mejoramiento de los caminos permite el mejoramiento de imagen urbana y una mejor circulación, entre las Comunidades aledañas, contribuyendo con la movilidad de servicios y Así mismo la disminución accidentes automovilísticos.



FICHA TÉCNICA

FICHA 66
JCEM

107101 BACHEO EN CAMINOS DE LA RED VIAL LIBRE DE PEAJE EN ACCESOS A SITIOS TURÍSTICOS DE LA RESIDENCIA REGIONAL
ATLACOMULCO
030501030202

ANTECEDENTES

Derivado al monitoreo que se realiza periódicamente a los caminos de la red vial libre de peaje, se puede apreciar que la superficie de rodamiento se encuentran en malas condiciones, (baches, grietas).

Una de las prioridades del Gobierno del Estado de México es el mejorar la movilidad y las condiciones de vida de sus habitantes, procurar el tránsito con mayor seguridad y rapidez y el traslado de bienes y servicios, con igual oportunidad a otras partes del estado y del país.

Dada las circunstancias y el riesgo que representa tener los caminos de la red vial libre de peaje en malas condiciones se requiere llevar a cabo de manera urgente el mantenimiento, por lo que se sugiere llevar a cabo los trabajos de bacheo.

DATOS GENERALES

Localización: VARIOS MPIOs.
Autorizado: \$2,498,640.00
Fecha de Inicio: Mayo 2017
Fecha de Terminación: Junio 2017

DATOS TÉCNICOS

T.P.D.A.: 100,200 Vehículos
Cobertura: 500,000 Beneficiados

TRABAJOS EJECUTADOS

Obra

Avance Físico 100 por ciento
Avance Financiero 100 por ciento

BENEFICIOS GENERADOS

Con los trabajos de conservación se mejorara la superficie de rodamiento, lo cual proporciona mayor seguridad y confort a los usuarios, así como agilizar la movilidad de servicios y mercancías entre los diversos municipios de la zona norte del Estado de México.



FICHA TÉCNICA

FICHA 67
SEINF

NOMBRE DE LA OBRA
107468 MODERNIZACION Y PAVIMENTACIÓN DE CALLES EN LA COLONIA RÚSTICA XALOSTOC, EN EL MUNICIPIO DE ECATEPEC DE MORELOS (CALLE 7 Y CALLE 8).
030501030203

ANTECEDENTES

La La Colonia Rústica Xalostoc se localiza al sur del municipio de Ecatepec de Morelos, a las orillas de la Autopista México-Pachuca junto al pueblo de Santa Clara Coatitla. Una de las vías principales colindantes es la Vía Morelos, continuación de la Avenida Centenario, en dónde comienzan los límites con la Delegación Gustavo A. Madero y con el Municipio de Tlalnepantla, atravesando por importantes zonas industriales de Ecatepec

DATOS GENERALES

Programa: FORTALECE 2017

Localización: Ecatepec

Empresa: GCP, S.A.P.I. de C.V.

Costo de la Obra: 2017: \$6,685,885.04

Ejercido 2017: \$6,685,885.03

Fecha de Inicio: 19/Jun/2017

Fecha de Terminación: 16/Sep/2017

DATOS TÉCNICOS:

Demoliciones y desmantelamientos, Deshierbe en áreas sin banquetas, Desazolve de pozos y coladeras, (suministro y renivelación de las mismas), Rehabilitación de guarniciones y banquetas, Fresado de la superficie de rodamiento, Carpeta asfáltica, Señalamiento horizontal y Rehabilitación de alumbrado.

TRABAJOS EJECUTADOS

Obra Concluida

BENEFICIOS GENERADOS

20,000 Habitantes Beneficiados



FICHA TÉCNICA

FICHA 68
JCEM

105886 MODERNIZACIÓN DE LA AVENIDA DEL CARMEN, EN AVÁNDARO, VALLE DE BRAVO.
030501030203

ANTECEDENTES

Derivado de las diversas peticiones de los usuarios, se requiere realizar la modernización de la vía de comunicación que servirá para impulsar el desarrollo social y económico de los beneficiarios.

El camino se encuentra operando en buenas condiciones sin embargo se requiere de su modernización para impulsar el desarrollo turístico en la región.

La operación y seguridad también se ven afectadas por la escasez del señalamiento vertical y horizontal.

DATOS GENERALES

Localización: Valle de Bravo
Autorizado: \$26,916,946.96
Fecha de Inicio: Junio 2017
Fecha de Terminación: Septiembre 2017

DATOS TÉCNICOS

T.P.D.A.: 2,300 Vehículos
Cobertura: 8,500 Beneficiarios

TRABAJOS EJECUTADOS

Obra

Avance Físico	100 por ciento
Avance Financiero	100 por ciento

BENEFICIOS GENERADOS

Con la modernización de la vía de comunicación permite impulsar el desarrollo social y económico de los beneficiarios en la Cabecera Municipal de Valle de Bravo, contribuyendo con la movilidad de servicios y mercancías; Así mismo disminuirán los accidentes automovilísticos.



FICHA TÉCNICA

FICHA 69
JCEM

107466 CONSTRUCCIÓN DE LA CALLE FONTANA BELLA, MUNICIPIO DE VALLE DE BRAVO.
030501030203

ANTECEDENTES

Derivado de las diversas peticiones de los usuarios, se requiere la construcción de la calle, obteniendo mayor seguridad a los usuarios y los tiempos de recorrido en ésta vialidad, además de que mejorará el aspecto social del municipio de Valle de Bravo.

La calle se encuentra a nivel de terracería y se requiere de su construcción para impulsar el desarrollo turístico en la región.

Con la finalidad de coadyuvar entre los distintos niveles de Gobierno al mejoramiento de las condiciones de la población y sus vías de comunicación se necesita garantizar la movilidad optima de los servicios.

DATOS GENERALES

Localización:	Valle de Bravo
Autorizado:	\$7,516,878.49
Fecha de Inicio	Junio 2017
Fecha de Terminación:	Septiembre 2017

DATOS TÉCNICOS

T.P.D.A.:	560 Vehículos
Cobertura:	4,800 Beneficiados

TRABAJOS EJECUTADOS

Obra

Avance Físico	100 por ciento
Avance Financiero	100 por ciento

BENEFICIOS GENERADOS

Con la construcción de la calle se permite impulsar el desarrollo turístico en la región, social y económico de los beneficiarios del Municipio de Valle de Bravo, así como la mejora de los índices de operación y seguridad al tránsito.



FICHA TÉCNICA

FICHA 70
JCEM

107469 CONSTRUCCIÓN DE LA CALLE VEGA DEL RÍO (DEL KM. 0+000 AL KM. 0+500), EN VALLE DE BRAVO.
030501030203

ANTECEDENTES

Derivado de las diversas peticiones de los usuarios, se requiere la construcción de la calle, obteniendo mayor seguridad a los usuarios y los tiempos de recorrido en ésta vialidad, además de que mejorará el aspecto social del municipio de Valle de Bravo.

Las condiciones de la calle se consideran de regulares a malas porque existen baches en los distintos tramos y se requiere de su construcción para impulsar el desarrollo turístico en la región.

Con la finalidad de coadyuvar entre los distintos niveles de Gobierno al mejoramiento de las condiciones de la población y sus vías de comunicación se necesita garantizar la movilidad óptima de los servicios.

DATOS GENERALES

Localización: Valle de Bravo
Autorizado: \$2,136,227.23
Fecha de Inicio: Junio 2017
Fecha de Terminación: Septiembre 2017

DATOS TÉCNICOS

T.P.D.A.: 980 Vehículos
Cobertura: 2,900 Beneficiados

TRABAJOS EJECUTADOS

Obra

Avance Físico 100 por ciento
Avance Financiero 99 por ciento

BENEFICIOS GENERADOS

Con la construcción de la calle se permite impulsar el desarrollo turístico en la región, social y económico de los beneficiarios del Municipio de Valle de Bravo, así como la mejora de los índices de operación y seguridad al tránsito



FICHA TÉCNICA

FICHA 71
JCEM

107493 CONSTRUCCIÓN DE CAPA DE RODADURA CON EMPEDRADO Y CONSTRUCCIÓN DE PASO PEATONAL DEL CAMINO A LOS ÁLAMOS.
(VALLE DE BRAVO, LOS ÁLAMOS, LOMA DE CHIHUAHUA).
030501030203

ANTECEDENTES

Derivado de las diversas peticiones de los usuarios, se requiere la construcción del camino, obteniendo mayor seguridad a los usuarios y los tiempos de recorrido en ésta vialidad, además de que mejorará el aspecto social del municipio de Valle de Bravo.

El camino requiere de su construcción para impulsar el desarrollo turístico en la región.

Con la finalidad de coadyuvar entre los distintos niveles de Gobierno al mejoramiento de las condiciones de la población y sus vías de comunicación se necesita garantizar la movilidad optima de los servicios.

DATOS GENERALES

Localización:	Los Álamos, Valle de Bravo
Autorizado:	\$9,610,977.77
Fecha de Inicio	Junio 2017
Fecha de Terminación:	Diciembre 2017

DATOS TÉCNICOS

T.P.D.A.:	1,300 Vehículos
Cobertura:	5,000 Beneficiados

TRABAJOS EJECUTADOS

Obra

Avance Físico	100 por ciento
Avance Financiero	87 por ciento

BENEFICIOS GENERADOS

Con la construcción del camino se permite impulsar el desarrollo turístico en la región, social y económico de los beneficiarios del Municipio de Valle de Bravo y la localidad de Los Álamos, así como la mejora de los índices de operación y seguridad al tránsito.



FICHA TÉCNICA

FICHA 72
JCEM

108114 CONSTRUCCIÓN DE LA CALLE FONTANA BAJA, EN EL MUNICIPIO DE VALLE DE BRAVO.
030501030203

ANTECEDENTES

Derivado de las diversas peticiones de los usuarios, se requiere la construcción de la calle, obteniendo mayor seguridad a los usuarios y los tiempos de recorrido en ésta vialidad, además de que mejorará el aspecto social del municipio de Valle de Bravo.

La calle se encuentra a nivel de terracería y se requiere de su construcción para impulsar el desarrollo turístico en la región.

Con la finalidad de coadyuvar entre los distintos niveles de Gobierno al mejoramiento de las condiciones de la población y sus vías de comunicación se necesita garantizar la movilidad optima de los servicios.

DATOS GENERALES

Localización:	Valle de Bravo
Autorizado:	\$3,572,579.71
Fecha de Inicio	Agosto 2017
Fecha de Terminación:	Noviembre 2017

DATOS TÉCNICOS

T.P.D.A.:	1,020 Vehículos
Cobertura:	6,200 Beneficiados

TRABAJOS EJECUTADOS

Obra

Avance Físico	100 por ciento
Avance Financiero	99 por ciento

BENEFICIOS GENERADOS

Con la construcción de la calle se permite impulsar el desarrollo turístico en la región, social y económico de los beneficiarios del Municipio de Valle de Bravo, así como la mejora de los índices de operación y seguridad al tránsito.



FICHA TÉCNICA

FICHA 73
JCEM

108115 CONSTRUCCIÓN DEL CAMINO KM. 60 (TOLUCA-VALLE DE BRAVO)-SANTA MARÍA PIPIOLTEPEC-LA CANDELARIA-RINCÓN DE ESTRADAS (DEL KM. 4+050 AL KM. 4+800) EN EL MUNICIPIO DE VALLE DE BRAVO.
030501030203

ANTECEDENTES

Derivado de las diversas peticiones de los usuarios, se requiere la construcción del camino, el cual presenta diversas fallas en su estructura del km. 4+050 al 4+800 se encuentra a nivel de terracería en malas condiciones causando un peligro para los habitantes de las localidades de Santa María Pipioltepec, La Candelaria y Rincón de Estrada que transitan diariamente por dicho camino.

Con la finalidad de coadyuvar entre los distintos niveles de Gobierno al mejoramiento de las condiciones de la población y sus vías de comunicación se necesita garantizar la movilidad optima de los servicios.

DATOS GENERALES

Localización:	Valle de Bravo
Autorizado:	\$1,966,504.23
Fecha de Inicio	Agosto 2017
Fecha de Terminación:	Noviembre 2017

DATOS TÉCNICOS

T.P.D.A.:	580 Vehículos
Cobertura:	7,000 Beneficiados

TRABAJOS EJECUTADOS

Obra

Avance Físico	100 por ciento
Avance Financiero	94 por ciento

BENEFICIOS GENERADOS

Con la construcción del camino se permite impulsar el desarrollo turístico en la región, social y económico de los beneficiarios del Municipio de Valle de Bravo, así como la mejora de los índices de operación y seguridad al tránsito.

Con la rehabilitación de la vía de comunicación se permite impulsar el desarrollo social y económico de los beneficiarios entre el Municipios de Valle de Bravo y las localidades de Santa María Pipioltepec, La Candelaria y Rincón de Estrada, contribuyendo con la movilidad de servicios y mercancías; Así mismo disminuirán los accidentes automovilísticos



FICHA TÉCNICA

FICHA 74
JCEM

108873 CONSTRUCCIÓN DE PAVIMENTO HIDRÁULICO Y OBRAS COMPLEMENTARIAS EN CAMINO SAN PEDRO AL CHILAR TENAYAC (19.05 1486-100.171067). MUNICIPIO DE TEMASCALTEPEC, ESTADO DE MÉXICO (OBRA NUEVA).
030501030203

ANTECEDENTES

Derivado de las diversas peticiones de los usuarios, se requiere la construcción del camino con concreto hidráulico, obteniendo mayor seguridad a los usuarios y los tiempos de recorrido en ésta vialidad, además de que mejorará el aspecto social de las localidades de San Pedro y el Chilar Tenayac en el Municipio de Temascaltepec.

El camino se encuentra a nivel de terracería y se requiere realizar la modernización de la vía de comunicación que servirá para impulsar el desarrollo social y económico de los beneficiarios.

DATOS GENERALES

Localización: Temascaltepec
Autorizado: \$1,834,385.31
Fecha de Inicio: Octubre 2017
Fecha de Terminación: Diciembre 2017

DATOS TÉCNICOS

T.P.D.A.: 1,200 Vehículos
Cobertura: 6,000 Beneficiados

TRABAJOS EJECUTADOS

Obra

Avance Físico 100 por ciento
Avance Financiero 90 por ciento

BENEFICIOS GENERADOS

Con la construcción del camino se permite impulsar el desarrollo social y económico de los beneficiarios del Municipio de Temascaltepec, así como la mejora de los índices de operación y seguridad al tránsito.



FICHA TÉCNICA

FICHA 75
JCEM

108875 CONSTRUCCIÓN DE PAVIMENTO HIDRÁULICO Y OBRAS COMPLEMENTARIAS EN CAMINO SAN DIEGO CUENTLA A SAN ANDRÉS OCOTEPEC (18.953686-100.065414, MUNICIPIO DE TEJUPILCO (OBRA NUEVA).
030501030203

ANTECEDENTES

Derivado de las diversas peticiones de los usuarios, se requiere la construcción del camino con concreto hidráulico, obteniendo mayor seguridad a los usuarios y los tiempos de recorrido en ésta vialidad, además de que mejorará el aspecto social de las localidades de San Diego Cuentla y San Andrés Ocotepec en el Municipio de Tejupilco.

El camino se encuentra a nivel de terracería y se requiere realizar la modernización de la vía de comunicación que servirá para impulsar el desarrollo social y económico de los beneficiarios.

DATOS GENERALES

Localización: Tejupilco
Autorizado: \$744,238.67
Fecha de Inicio: Octubre 2017
Fecha de Terminación: Noviembre 2017

DATOS TÉCNICOS

T.P.D.A.: 1,200 Vehículos
Cobertura: 5,000 Beneficiados

TRABAJOS EJECUTADOS

Obra

Avance Físico	100 por ciento
Avance Financiero	73 por ciento

BENEFICIOS GENERADOS

Con la construcción del camino se permite impulsar el desarrollo social y económico de los beneficiarios del Municipio de Tejupilco, así como la mejora de los índices de operación y seguridad al tránsito.



FICHA TÉCNICA

FICHA 76
JCEM

108876 CONSTRUCCIÓN DE PAVIMENTO HIDRÁULICO Y OBRAS COMPLEMENTARIAS EN CAMINO LA RINCONADA DE LA LABOR DE ZARAGOZA (18.876858-100.095608) MUNICIPIO TEJUPILCO, ESTADO DE MÉXICO (OBRA NUEVA).
030501030203

ANTECEDENTES

Derivado de las diversas peticiones de los usuarios, se requiere la construcción del camino con concreto hidráulico, obteniendo mayor seguridad a los usuarios y los tiempos de recorrido en ésta vialidad, además de que mejorará el aspecto social de la localidad de La Rinconada de la Labor en el Municipio de Tejupilco.

El camino se encuentra a nivel de terracería y se requiere realizar la modernización de la vía de comunicación que servirá para impulsar el desarrollo social y económico de los beneficiarios.

DATOS GENERALES

Localización: Tejupilco
Autorizado: \$761,507.98
Fecha de Inicio: Octubre 2017
Fecha de Terminación: Noviembre 2017

DATOS TÉCNICOS

T.P.D.A.: 1,000 Vehículos
Cobertura: 6,000 Beneficiados

TRABAJOS EJECUTADOS

Obra

Avance Físico	100 por ciento
Avance Financiero	74 por ciento

BENEFICIOS GENERADOS

Con la construcción del camino se permite impulsar el desarrollo social y económico de los beneficiarios del Municipio de Tejupilco, así como la mejora de los índices de operación y seguridad al tránsito.



FICHA TÉCNICA

FICHA 77
JCEM

108878 CONSTRUCCIÓN DE PAVIMENTO HIDRÁULICO Y OBRA COMPLEMENTARIA EN CAMINO AL POTRERO A LA LOCALIDAD SAN MATEO 2DA. SECCIÓN 51260, AMANALCO, MÉXICO, 19.281014-100.01235 FINAL 19.284603-100.008031). 030501030203

ANTECEDENTES

Derivado de las diversas peticiones de los usuarios, se requiere la construcción del camino con concreto hidráulico, obteniendo mayor seguridad a los usuarios y los tiempos de recorrido en ésta vialidad, además de que mejorará el aspecto social de las localidades de El Potrero y San Mateo en el Municipio de Amanalco. El camino se encuentra a nivel de terracería y se requiere realizar la modernización de la vía de comunicación que servirá para impulsar el desarrollo social y económico de los beneficiarios.

DATOS GENERALES

Localización:	Amanalco
Autorizado:	\$2,863,566.91
Fecha de Inicio:	Octubre 2017
Fecha de Terminación:	Diciembre 2017

DATOS TÉCNICOS

T.P.D.A.:	1,000 Vehículos
Cobertura:	6,000 Beneficiados

TRABAJOS EJECUTADOS

Obra

Avance Físico	100 por ciento
Avance Financiero	98 por ciento

BENEFICIOS GENERADOS

Con la construcción del camino se permite impulsar el desarrollo social y económico de los beneficiarios del Municipio de Amanalco, así como la mejora de los índices de operación y seguridad al tránsito.



FICHA TÉCNICA

FICHA 78
JCEM

105869 CONTINUACIÓN DE LA PAVIMENTACIÓN EN CALLEJÓN DE LOS HORNOS (CERRADA DE LOS HORNOS).
030501030203

ANTECEDENTES

Calle de jurisdicción municipal, debido a la demanda de la población por mejorar el tránsito vehicular se ejecutaron trabajos de pavimentación.

DATOS GENERALES

Localización: Naucalpan
Autorizado: \$ 1,387,923.76
Fecha de Inicio: mayo 2017
Fecha de terminación: agosto 2017

DATOS TÉCNICOS

T.P.D.A.: 960 Vehículos
Cobertura: 3,000 Beneficiados

TRABAJOS EJECUTADOS

Obra

Avance Físico: 100 por ciento
Avance Financiero: 100 por ciento

BENEFICIOS GENERADOS

Con el mejoramiento de esta calle, se permitirá un ahorro de tiempos y costos de recorridos, brinda seguridad y confort a los usuarios agilizando el tránsito vehicular



FICHA TÉCNICA

FICHA 79
JCEM

108113 CONSTRUCCIÓN Y RECONSTRUCCIÓN DE VIALIDADES EN EL MUNICIPIO DE NAUCALPAN (ZONA 2). 030501030203

ANTECEDENTES

Calles y caminos de jurisdicción municipal, debido a la demanda de la población por mejorar el tránsito vehicular se ejecutaron trabajos de pavimentación.

DATOS GENERALES

Localización: Naucalpan
Autorizado: \$ 9,539,182.21
Fecha de Inicio: agosto 2017
Fecha de terminación: diciembre 2017

DATOS TÉCNICOS

T.P.D.A.: Variable
Cobertura: 500,000 Beneficiados

TRABAJOS EJECUTADOS

Obra

Avance Físico 58 por ciento
Avance Financiero 36 por ciento

BENEFICIOS GENERADOS

Con el mejoramiento de estas calles, se permitirá un ahorro de tiempos y costos de recorridos, brinda seguridad y confort a los usuarios agilizando el tránsito vehicular



FICHA TÉCNICA

FICHA 80
JCEM

108870 CONSTRUCCIÓN DE PAVIMENTO HIDRÁULICO Y OBRA COMPLEMENTARIA EN AV. PRINCIPAL AL CENTRO DE LA COMUNIDAD DE SAN GREGORIO (TRAMO CAD. 0.00 – CAD. +368.50). LOCALIDAD SAN GREGORIO MECAPEXCO 50550 MORELOS, MÉXICO (INICIO 19.779808 – 99.642994 FINAL 19.783058 – 99.640725) (OBRA NUEVA).
030501030203

ANTECEDENTES

La carretera actual presenta problemas operativos porque su nivel de servicio actual es “D” (situación inestable de operación); esto obedece a que sus condiciones físico – geométricas son limitadas con relación al tránsito que circula; el camino es de un carril por sentido y sin acotamientos, provocando que la capacidad de maniobra y rebase de los vehículos se dificulte, a su vez a lo largo de la carretera existen poblaciones y áreas urbanizadas donde se efectúan constantes maniobras de entradas y salidas que aunque no provocan obstrucciones parciales o totales del tránsito no se tiene las condiciones geométricas para maniobrar con mayor seguridad.

Las condiciones del camino se consideran de regulares a malas porque en su totalidad es de terracería y existen baches a lo largo del tramo carretero.

DATOS GENERALES

Localización: Morelos
Autorizado: \$1,097,724.93
Fecha de Inicio: 27 Septiembre 2017
Fecha de Terminación: 16 Noviembre 2017

DATOS TÉCNICOS

T.P.D.A.: 800 Vehículos
Cobertura: 1,300 Beneficiados

TRABAJOS EJECUTADOS

Obra

Avance Físico 100 por ciento
Avance Financiero 99 por ciento

BENEFICIOS GENERADOS

Con la construcción de este camino se podrá tener mejor acceso a la cabecera municipal, así como una mejor comunicación a los diferentes centros de atención tales como salud, educación y seguridad pública.



FICHA TÉCNICA

FICHA 81
JCEM

107755 PAVIMENTACIÓN DEL CAMINO IXPUICHIAPAN-TERRENATE. (OBRA NUEVA) TENANCINGO
030501030203

ANTECEDENTES

El camino Ixpuichiapan – Salida Terrenate, tiene una longitud de 2.50 km. pavimentados parciales con carpeta hidráulica y carpeta de Riegos, En razón de lo anterior, es prioritario realizar los trabajos de pavimentación en concreto hidráulico en un tramo carretero del km. 2+250 al 2+550 en el municipio de Tenancingo.

DATOS GENERALES

Localización:	Tenancingo
Autorizado:	\$ 1,181,262.29
Fecha de Inicio	Septiembre 2017
Fecha de Terminación:	Septiembre 2017

DATOS TÉCNICOS

T.P.D.A.:	400 Vehículos
Cobertura:	823 Beneficiados

TRABAJOS EJECUTADOS

Cortes, terraplenes, línea de drenaje sanitario, línea de agua potable, zampeados, cunetas, carpeta de concreto hidráulico.

Avance Físico	100 por ciento
Avance Financiero	100 por ciento

BENEFICIOS GENERADOS

Con el mejoramiento de este camino permitirá una mejor circulación entre las Comunidades aledañas y la Cabecera Municipal, contribuyendo con los servicios necesarios para una mejor calidad de vida, evitando así algún tipo de accidente automovilístico, reduciendo el tiempo de traslado y el desgaste de los vehículos



FICHA TÉCNICA

FICHA 82
SEINF

NOMBRE DE LA OBRA
107480 REHABILITACIÓN Y CONSTRUCCIÓN DEL CAMINO BUENAVISTA - ENDOTEJIARE, EN EL MUNICIPIO DE EL ORO.
030501030204

ANTECEDENTES

Este camino servirá para la conectividad de dos localidades la de Buenavista y la de Endotejiare, mismas que se conectarán con la carretera E.C. Tapaxco – Carretera Atacomulco – El Oro, todo ello con el propósito de seguir impulsando acciones que redunden en un mejor desarrollo para el crecimiento de este Municipio.

DATOS GENERALES

Programa: FORTALECE 2017

Localización: El Oro

Empresa: Ingeniería Alternativa y Proyectos, S.A. de C.V.

Costo de la Obra en 2017: \$ 9,859,947.20

Ejercido2017: \$8,074,965.31

Fecha de Inicio: 01/Jul/17

Fecha de Terminación: 12/Nov/17

DATOS TÉCNICOS: La rehabilitación y construcción del camino tiene una longitud de 2.825 ml, con un ancho promedio de calzada de 3.185 m de los cuales el tramo de 0+000 al 1+325, será rehabilitado con concreto hidráulico (4,220 m²) y el tramo del 1+325 al 2+825 será construido con concreto hidráulico (4780 m²), consta de un carril , que da servicio a los dos sentidos, señalamiento horizontal, señalamiento vertical, cunetas de concreto hidráulico simple, bordillos de concreto hidráulico simple.

TRABAJOS EJECUTADOS

Obra concluida

BENEFICIOS GENERADOS

1,535 Habitantes Beneficiados



FICHA TÉCNICA

FICHA 83
JCEM

107490 RECONSTRUCCIÓN DE LA CARRETERA (LA PUERTA-SULTEPEC)-ENT. CARRETERA TEJUPILCO-AMATEPEC. (OBRA NUEVA).
030501030204

ANTECEDENTES

Se requiere la rehabilitación del camino, debido a que actualmente se encuentra en malas condiciones la superficie de rodamiento y con la finalidad de disminuir accidentes automovilísticos, daños a los transeúntes, evitando posibles problemas de orden social; así mismo impulsa el desarrollo social y económico de los Municipios de Tejupilco y Sultepec.

Con la finalidad de coadyuvar entre los distintos niveles de Gobierno al mejoramiento de las condiciones de la población y sus vías de comunicación se necesita garantizar la movilidad optima de los servicios.

DATOS GENERALES

Localización: Tejupilco
Autorizado: \$6,842,398.62
Fecha de Inicio: Agosto 2017
Fecha de Terminación: Octubre 2017

DATOS TÉCNICOS

T.P.D.A.: 720 Vehículos
Cobertura: 40,000 Beneficiados

TRABAJOS EJECUTADOS

Obra

Avance Físico	100 por ciento
Avance Financiero	25 por ciento

BENEFICIOS GENERADOS

Con la rehabilitación de la vía de comunicación se permite impulsar el desarrollo social y económico de los beneficiarios entre los Municipios de Tejupilco y Sultepec, contribuyendo con la movilidad de servicios y mercancías; Así mismo disminuirán los accidentes automovilísticos.



FICHA TÉCNICA

FICHA 84
JCEM

107485 RECONSTRUCCIÓN Y REHABILITACIÓN DEL CAMINO A SAN JUAN ATEZCAPAN. (OBRA NUEVA).
030501030204

ANTECEDENTES

Derivado de diversas peticiones de los usuarios, se requiere la reconstrucción y rehabilitación del camino para promover la economía, así como la seguridad de los pobladores de las comunidades que comunica dicho camino; así mismo impulsa el desarrollo social y económico del Municipio de Valle de Bravo y la localidad de San Juna Atezcapan.

La operación y seguridad también se ven afectadas por la escasez del señalamiento vertical y horizontal.

Con la finalidad de coadyuvar entre los distintos niveles de Gobierno al mejoramiento de las condiciones de la población y sus vías de comunicación se necesita garantizar la movilidad optima de los servicios.

DATOS GENERALES

Localización: San Juan Atezcapan, Valle de Bravo
Autorizado: \$4,023,398.75
Fecha de Inicio: Julio 2017
Fecha de Terminación: Octubre 2017

DATOS TÉCNICOS

T.P.D.A.: 550 Vehículos
Cobertura: 61,599 Beneficiados

TRABAJOS EJECUTADOS

Obra

Avance Físico	100 por ciento
Avance Financiero	94 por ciento

BENEFICIOS GENERADOS

Con la reconstrucción y rehabilitación del camino se permite impulsar el desarrollo social y económico de los beneficiarios entre Municipio de Valle de Bravo y la localidad de San Juna Atezcapan, contribuyendo con la movilidad de servicios y mercancías.



FICHA TÉCNICA

FICHA 85
JCEM

107486 RECONSTRUCCIÓN DEL CAMINO AMATEPEC-LA GOLETA-SULTEPEC Y LIBRAMIENTO DE AMATEPEC. (OBRA NUEVA).
030501030204

ANTECEDENTES

Derivado de diversas peticiones de los usuarios, se requiere la reconstrucción del camino para promover la economía, así como la seguridad de los pobladores de las comunidades que comunica dicho camino.

Con la reconstrucción del camino se impulsará el desarrollo social y económico del Municipio de Amatepec, así como la mejora de los índices de operación, servicio y seguridad al tránsito.

Las condiciones del pavimento se consideran de regulares a malas porque existen deslaves y baches en los distintos tramos.

Con la finalidad de coadyuvar entre los distintos niveles de Gobierno al mejoramiento de las condiciones de la población y sus vías de comunicación se necesita garantizar la movilidad optima de los servicios.

DATOS GENERALES

Localización:	Amatepec
Autorizado:	\$9,039,871.84
Fecha de Inicio	Septiembre 2017
Fecha de Terminación:	Diciembre 2017

DATOS TÉCNICOS

T.P.D.A.:	500 Vehículos
Cobertura:	26,334 Beneficiados

TRABAJOS EJECUTADOS

Obra

Avance Físico	70 por ciento
Avance Financiero	48 por ciento

BENEFICIOS GENERADOS

Con la reconstrucción del camino se permite impulsar el desarrollo social y económico de los beneficiarios del Municipio de Amatepec, contribuyendo con la movilidad de servicios y mercancías, así como la mejora de los índices de operación y seguridad al tránsito.



FICHA TÉCNICA

FICHA 86
JCEM

107491 RECONSTRUCCIÓN DEL CAMINO (TOLUCA-CD. ALTAMIRANO)-CERRO DEL CAMPO-SAN PEDRO LIMÓN-LIM. MÉX/GRO. (KM. 17+000 AL 19+000). (OBRA NUEVA).
030501020204

ANTECEDENTES

Derivado de diversas peticiones de los usuarios, se requiere la rehabilitación del camino, debido a que actualmente se encuentra en malas condiciones la superficie de rodamiento y con la finalidad de disminuir accidentes automovilísticos, daños a los transeúntes, evitando posibles problemas de orden social.

Con la reconstrucción del camino se impulsará el desarrollo social y económico de las comunidades del Sur del Estado de México y norponiente del Estado de Guerrero.

Las condiciones del pavimento se consideran malas porque existen tramos a nivel de terracería.

Con la finalidad de coadyuvar entre los distintos niveles de Gobierno al mejoramiento de las condiciones de la población y sus vías de comunicación se necesita garantizar la movilidad óptima de los servicios.

DATOS GENERALES

Localización: Amatepec
Autorizado: \$9,890,000.00
Fecha de Inicio: Agosto 2017
Fecha de Terminación: Noviembre 2017

DATOS TÉCNICOS

T.P.D.A.: 500 Vehículos
Cobertura: 30,000 Beneficiados

TRABAJOS EJECUTADOS

Obra

Avance Físico	100 por ciento
Avance Financiero	97 por ciento

BENEFICIOS GENERADOS

Con la reconstrucción del camino se permite impulsar el desarrollo social y económico de los beneficiarios de los Municipios de Amatepec, Tlatlaya y norponiente del Estado de Guerrero contribuyendo con la movilidad de servicios y mercancías, así como la mejora de los índices de operación y seguridad al tránsito.



FICHA TÉCNICA

FICHA 87

JCEM

107492 REHABILITACIÓN DEL CAMINO VALLE DE BRAVO-SANTO TOMÁS DE LOS PLÁTANOS-ZULUAPAN (KM. 25+400 AL KM. 21+400). (OBRA NUEVA).
030501030204

ANTECEDENTES

Derivado de diversas peticiones de los usuarios, se requiere la rehabilitación el tramo para promover la economía, así como la seguridad de los pobladores de las comunidades que comunica este impórtate camino.

Con la rehabilitación del camino se impulsará el desarrollo social y económico de los Municipios de Santo Tomás de los Plátanos, Valle de Bravo y las comunidades entre éstos.

Las condiciones del pavimento se consideran de regulares a malas porque existen varias fisuras y baches en los distintos tramos carreteros.

Con la finalidad de coadyuvar entre los distintos niveles de Gobierno al mejoramiento de las condiciones de la población y sus vías de comunicación se necesita garantizar la movilidad óptima de los servicios.

DATOS GENERALES

Localización: Santo Tomás de los Plátanos
Autorizado: \$8,113,832.69
Fecha de Inicio: Julio 2017
Fecha de Terminación: Noviembre 2017

DATOS TÉCNICOS

T.P.D.A.: 680 Vehículos
Cobertura: 9,500 Beneficiados

TRABAJOS EJECUTADOS

Obra

Avance Físico 100 por ciento
Avance Financiero 68 por ciento

BENEFICIOS GENERADOS

Con la rehabilitación del camino se permite impulsar el desarrollo social y económico de los beneficiarios de los Municipios de Santo Tomás de los Plátanos, Valle de Bravo y las comunidades entre éstos, contribuyendo con la movilidad de servicios y mercancías, así como la mejora de los índices de operación y seguridad al tránsito.



FICHA TÉCNICA

FICHA 88
JCEM

107506 REHABILITACIÓN EN TRAMOS AISLADOS EN EL CAMINO T.C. TOLUCA-CD. ALTAMIRANO (VALLE DE BRAVO). (OBRA NUEVA).
030501030204

ANTECEDENTES

Derivado de las diversas peticiones de los usuarios, se requiere la rehabilitación del camino para obtener mayor seguridad a los usuarios y reducir los tiempos de recorrido, además de que mejorará el aspecto social del municipio.

Actualmente se tiene la carpeta asfáltica con agrietamientos severos, el estado actual del camino está bastante deteriorado en los distintos tramos carreteros.

Con la finalidad de coadyuvar entre los distintos niveles de Gobierno al mejoramiento de las condiciones de la población y sus vías de comunicación se necesita garantizar la movilidad óptima de los servicios.

DATOS GENERALES

Localización: Valle de Bravo
Autorizado: \$8,145,215.61
Fecha de Inicio: Junio 2017
Fecha de Terminación: Septiembre 2017

DATOS TÉCNICOS

T.P.D.A.: 20,000 Vehículos
Cobertura: 70,710 Beneficiados

TRABAJOS EJECUTADOS

Obra

Avance Físico 100 por ciento
Avance Financiero 81 por ciento

BENEFICIOS GENERADOS

Con la rehabilitación del camino se permite impulsar el desarrollo social y económico de los beneficiarios del Municipio de Valle de Bravo y las comunidades de El Fresno, Mesa de Jaimes y Mesa de Palomas, contribuyendo con la movilidad de servicios y mercancías, así como la mejora de los índices de operación y seguridad al tránsito.



FICHA TÉCNICA

FICHA 89
JCEM

108111 REHABILITACIÓN DE LA CARRETERA TOLUCA-VALLE, VALLE DE BRAVO. (OBRA NUEVA).
030501030204

ANTECEDENTES

Derivado de las diversas peticiones de los usuarios, se requiere la rehabilitación del camino para obtener mayor seguridad a los usuarios y reducir los tiempos de recorrido, además de que mejorará el aspecto social del municipio de Valle de Bravo.

El camino requiere de su construcción para impulsar el desarrollo turístico entre los Municipios de Valle de Bravo y Amanalco.

Actualmente se tiene la carpeta asfáltica con agrietamientos severos, el estado actual del camino está bastante deteriorado.

Con la finalidad de coadyuvar entre los distintos niveles de Gobierno al mejoramiento de las condiciones de la población y sus vías de comunicación se necesita garantizar la movilidad optima de los servicios.

DATOS GENERALES

Localización: Valle de Bravo
Autorizado: \$7,494,623.83
Fecha de Inicio: Septiembre 2017
Fecha de Terminación: Noviembre 2017

DATOS TÉCNICOS

T.P.D.A.: 9,800 Vehículos
Cobertura: 70,710 Beneficiados

TRABAJOS EJECUTADOS

Obra

Avance Físico	100 por ciento
Avance Financiero	74 por ciento

BENEFICIOS GENERADOS

Con la rehabilitación del camino se permite impulsar el desarrollo turístico entre los Municipios de Valle de Bravo y Amanalco, así como la mejora de los índices de operación y seguridad al tránsito



FICHA TÉCNICA

FICHA 90
JCEM

108119 RECONSTRUCCIÓN CON PAVIMENTO FLEXIBLE DE LA CALLE MÉXICO (ACCESO A SANTIAGO TOLMAN), MUNICIPIO DE OTUMBA
030501030204

ANTECEDENTES

La reconstrucción de la Av. México (acceso a Santiago Tolman) en el Municipio de Otumba de Gómez Farías a base de estructura de terracerías y carpeta asfáltica, es de suma importancia, ya que la mencionada vialidad además de ser la Av. más utilizada por la comunidad es el centro económico donde se comercia gran cantidad de frutas y verduras y por ende el tráfico que circula en su mayoría es transporte pesado.

DATOS GENERALES

Localización: Otumba
Ejercicio: \$ 4,496,308.03
Fecha de Inicio: Septiembre 25 2017
Fecha de Terminación: Diciembre 15 2017

DATOS TÉCNICOS

T.P.D.A.: 10,000 Vehículos
Cobertura: 5,000 Beneficiados

TRABAJOS EJECUTADOS

Demolición, cortes, estructura terraplenes, subrasante, base, carpeta asfáltica, cunetas, señalamiento y dispositivo de seguridad.

Avance Físico 100 por ciento
Avance Financiero 100 por ciento

BENEFICIOS GENERADOS

Con el mejoramiento de este camino permitirá una mejor circulación en la comunidad, entre las Comunidad aledañas y la Cabecera Municipal, contribuyendo con los servicios necesarios para una mejor calidad de vida, evitando accidentes automovilísticos y reduciendo el desgaste de los vehículos.



FICHA TÉCNICA

FICHA 91
JCEM

107637 REPAVIMENTACIÓN DE LAS OBRAS COMPLEMENTARIAS DE LA AV. DÍAZ ORDAZ COLONIA GRANJAS VALLE DE GUADALUPE,
MUNICIPIO DE ECATEPEC DE MORELOS
030501030204

ANTECEDENTES

Av. Díaz Ordaz Colonia Granjas Valle de Guadalupe, se encuentra en una vialidad Municipal (Municipio de Ecatepec), es de suma importancia el mejoramiento de su imagen urbana ya que esta vialidad se han ocasionado accidentes automovilísticos, por las lluvias la saturación de la captación pluvial genera grandes encharcamientos ocasionando deterioro de la misma, así como inseguridad de los automovilistas que la transitan.

DATOS GENERALES

Localización: Granjas Valle de Guadalupe (Ecatepec)
Autorizado: \$ 10,903,410.39
Fecha de Inicio: Julio 18 2017
Fecha de Terminación: Octubre 15 2017

DATOS TÉCNICOS

T.P.D.A.: 10,000 Vehículos
Cobertura: 5,000 Beneficiados

TRABAJOS EJECUTADOS

Obra
Avance Físico 100 por ciento
Avance Financiero 100 por ciento

BENEFICIOS GENERADOS

Con el mejoramiento de esta vialidad permitirá una mejor circulación en la comunidad, contribuyendo con los servicios necesarios para una mejor calidad de vida, evitando accidentes automovilísticos y reduciendo el desgaste de los vehículos.



FICHA TÉCNICA

FICHA 92
JCEM

104113 REHABILITACIÓN DEL CAMINO TLALNEPANTLA - VILLA DEL CARBÓN. 030501030204

ANTECEDENTES

Rehabilitación de la Infraestructura Vial Primaria Libre de Peaje, mediante la repavimentación de vías primarias que impulsen el desarrollo económico de la Región.

DATOS GENERALES

Localización: Tlalnepantla, Atizapán de Zaragoza, Nicolás Romero y Villa del Carbón
Autorizado: \$ 39,535,622.45
Fecha de Inicio: septiembre 2016
Fecha de terminación: marzo 2017

DATOS TÉCNICOS

T.P.D.A.: 55,618 Vehículos
Cobertura: 1,000,000 Beneficiados

TRABAJOS EJECUTADOS

Obra

Avance Físico 100 por ciento
Avance Financiero 100 por ciento

BENEFICIOS GENERADOS

Con el mejoramiento de este camino, se permitirá un ahorro de tiempos y costos de recorridos, brinda seguridad y confort a los usuarios agilizando el tránsito vehicular



FICHA TÉCNICA

FICHA 93
JCEM

107986 REHABILITACIÓN DEL BOULEVARD MANUEL ÁVILA CAMACHO.
030501030204

ANTECEDENTES

El Bulevar Manuel Ávila Camacho es la Principal vía de comunicación en la Zona Metropolitana del Estado México que conecta con la Ciudad de México y es ruta de acceso y salida hacia a los estados del Norte de la República Mexicana.

DATOS GENERALES

Localización: Naucalpan y Tlalnepantla
Autorizado: \$ 32,638,712.12
Fecha de Inicio: septiembre 2017
Fecha de terminación: marzo 2018

DATOS TÉCNICOS

T.P.D.A.: 178,687 Vehículos
Cobertura: 3,000,000 Beneficiados

TRABAJOS EJECUTADOS

Obra

Avance Físico 57 por ciento
Avance Financiero 45 por ciento

BENEFICIOS GENERADOS

Mejoramiento de la imagen urbana en el Bulevar Manuel Ávila Camacho



FICHA TÉCNICA

FICHA 94
JCEM

107472 REHABILITACIÓN DEL CAMINO TLALNEPANTLA-VILLA DEL CARBÓN (TRAMO CAHUACÁN-VILLA DEL CARBÓN).
030501030204

ANTECEDENTES

Rehabilitación de la Infraestructura Vial Primaria Libre de Peaje, mediante la repavimentación de vías primarias que impulsen el desarrollo económico de la Región.

DATOS GENERALES

Localización: Nicolás Romero
Autorizado: \$ 7,105,628.27
Fecha de Inicio: junio 2017
Fecha de terminación: julio 2017

DATOS TÉCNICOS

T.P.D.A.: 6,160 Vehículos
Cobertura: 50,000 Beneficiados

TRABAJOS EJECUTADOS

Obra

Avance Físico: 100 por ciento
Avance Financiero: 100 por ciento

BENEFICIOS GENERADOS

Con el mejoramiento de este camino, se permitirá un ahorro de tiempos y costos de recorridos, brinda seguridad y confort a los usuarios agilizando el tránsito vehicular



FICHA TÉCNICA

FICHA 95
JCEM

107478 RECONSTRUCCIÓN DEL CAMINO (PUENTE GRANDE-VILLA DEL CARBÓN) ARCOS DEL SITIO.
030501030204

ANTECEDENTES

Rehabilitación de la Infraestructura Vial Primaria Libre de Peaje, mediante la repavimentación de vías primarias que impulsen el desarrollo económico de la Región.

DATOS GENERALES

Localización:	Tepotzotlán
Autorizado:	\$ 9,640,660.08
Fecha de Inicio	agosto 2017
Fecha de terminación:	septiembre 2017

DATOS TÉCNICOS

T.P.D.A.:	1,379 Vehículos
Cobertura:	20,000 Beneficiados

TRABAJOS EJECUTADOS

Obra

Avance Físico	100 por ciento
Avance Financiero	98 por ciento

BENEFICIOS GENERADOS

Con el mejoramiento de este camino, se permitirá un ahorro de tiempos y costos de recorridos, brinda seguridad y confort a los usuarios agilizando el tránsito vehicular.



FICHA TÉCNICA

FICHA 96
JCEM

107482 RECONSTRUCCIÓN Y REHABILITACIÓN DE CALLES Y VIALIDADES EN LAS LOCALIDADES DE SAN FRANCISCO CHIMALPA Y NAUCALPAN DE JUÁREZ. 030501030204

ANTECEDENTES

Calles y caminos de jurisdicción municipal, debido a la demanda de la población por mejorar el tránsito vehicular se ejecutaron trabajos de pavimentación.

DATOS GENERALES

Localización: Naucalpan
Autorizado: \$ 7,329,961.05
Fecha de Inicio: julio 2017
Fecha de terminación: noviembre 2017

DATOS TÉCNICOS

T.P.D.A.: varios
Cobertura: 20,000 Beneficiados

TRABAJOS EJECUTADOS

Obra

Avance Físico: 100 por ciento
Avance Financiero: 97 por ciento

BENEFICIOS GENERADOS

Con el mejoramiento de estas calles, se permitirá un ahorro de tiempos y costos de recorridos, brinda seguridad y confort a los usuarios agilizando el tránsito vehicular



FICHA TÉCNICA

FICHA 97
JCEM

107502 RECONSTRUCCIÓN DE LA AVENIDA MORELOS, EN SAN JOSÉ EL VIDRIO, NICOLÁS ROMERO.
030501030204

ANTECEDENTES

Rehabilitación de la Infraestructura Vial Primaria Libre de Peaje, mediante la repavimentación de vías primarias que impulsen el desarrollo económico de la Región.

DATOS GENERALES

Localización: Nicolás Romero
Autorizado: \$ 9,758,757.16
Fecha de Inicio: julio 2017
Fecha de terminación: noviembre 2017

DATOS TÉCNICOS

T.P.D.A.: 5,563 Vehículos
Cobertura: 50,000 Beneficiados

TRABAJOS EJECUTADOS

Obra

Avance Físico: 100 por ciento
Avance Financiero: 92 por ciento

BENEFICIOS GENERADOS

Con el mejoramiento de esta avenida, se permitirá un ahorro de tiempos y costos de recorridos, brinda seguridad y confort a los usuarios agilizando el tránsito vehicular.



FICHA TÉCNICA

FICHA 98
JCEM

108104 REHABILITACIÓN DEL BOULEVARD SANTA CRUZ EN EL MUNICIPIO DE NAUCALPAN. 030501030204

ANTECEDENTES

Camino de jurisdicción municipal, debido a la demanda de la población por mejorar el tránsito vehicular se ejecutaron trabajos de pavimentación.

DATOS GENERALES

Localización: Naucalpan
Autorizado: \$ 7,782,310.80
Fecha de Inicio: septiembre 2017
Fecha de terminación: noviembre 2017

DATOS TÉCNICOS

T.P.D.A.: 9,600 Vehículos
Cobertura: 10,000 Beneficiados

TRABAJOS EJECUTADOS

Obra

Avance Físico: 100 por ciento
Avance Financiero: 76 por ciento

BENEFICIOS GENERADOS

Con el mejoramiento de esta vialidad, se permitirá un ahorro de tiempos y costos de recorridos, brinda seguridad y confort a los usuarios agilizando el tránsito vehicular.



FICHA TÉCNICA

FICHA 99
JCEM

107207 REHABILITACION DE LA BASE AEREA SANTA LUCIA (OBRA NUEVA) 030501030204

ANTECEDENTES

Las vialidades de la base aérea de Santa Lucia, se encuentra dentro del Municipio de Tecámac, está dentro de los Municipios a Jurisdicción de esta Residencia Regional, son importantes vialidades, circulan vehículos de diferentes capacidades, provocando el desgaste de la superficie de rodamiento, los cuales se han deteriorado con el paso del tiempo, es importante realizar los trabajos de conservación de las vialidades, puesto que siendo una base aérea forma parte de nuestro Estado de México es indispensable contar con la infraestructura necesaria y segura para poder trasladarse sin contratiempo internamente.

DATOS GENERALES

Localización:	Tecámac
Autorizado:	\$ 4,584,196.05
Fecha de Inicio	Junio 28 2017
Fecha de Terminación:	Julio 27 2017

DATOS TÉCNICOS

T.P.D.A.:	10,000 Vehículos
Cobertura:	50,000 Beneficiados

TRABAJOS EJECUTADOS

Trabajos de reconstrucción y rehabilitación de dos vialidades, así como trabajos de bacheo y señalamiento horizontal.

Avance Físico	100 por ciento
Avance Financiero	100 por ciento

BENEFICIOS GENERADOS

Beneficiaran a los que se trasladan constantemente por estas vialidades, y así una atención más rápida y eficaz a todas las solicitudes de emergencia que se presentan a esta Base aérea.



FICHA TÉCNICA

FICHA 100
JCEM

108105 RECONSTRUCCIÓN DEL CAMINO (A YONDEJE) – SANTIAGO MAXDA – DIXIMOXI – E.C. (PANAMERICANA) (TRAMO KM. 4+500 AL KM. 6+610)
030501030204

ANTECEDENTES

Dada las circunstancias y el riesgo que representa el mal estado del camino, por la presencia de baches, fisuras en el pavimento, agrietamiento longitudinal y transversal, es necesario tener el camino (A YONDEJE) – SANTIAGO MAXDA – DIXIMOXI – E.C. (PANAMERICANA) (TRAMO KM. 4+500 AL KM. 6+610) en un buen estado físico para que los usuarios que por aquí transitan, circulen con mayor seguridad y confort.

Por otro lado es prioridad que la red vial se mantenga condiciones óptimas de servicio, y de acuerdo a el análisis Técnico de la situación actual, en el tramo mencionado anteriormente, se determina que el bacheo rutinario ya no es una solución viable, por tal motivo se propone la reconstrucción.

DATOS GENERALES

Localización: Acambay
Autorizado: \$ 9,625,015.87
Fecha de Inicio: Octubre 2017
Fecha de Terminación: Noviembre 2017

DATOS TÉCNICOS

T.P.D.A.: 800 Vehículos
Cobertura: 2,500 Beneficiados

TRABAJOS EJECUTADOS

Obra

Avance Físico	100 por ciento
Avance Financiero	97 por ciento

BENEFICIOS GENERADOS

La reconstrucción de este tramo sobre dicha vialidad, permite prolongar la vida útil de la misma y proporcionar mayor seguridad y confort a los usuarios, así como agilizar la movilidad de servicios y mercancías hacia comunidades aledañas y a cabecera municipal de Acambay y Atlacomulco.



FICHA TÉCNICA

FICHA 101
JCEM

108110 RECONSTRUCCIÓN DEL CAMINO: KM. 33.0 (IXTLAHUACA-JILOTEPEC)-PATHE.
030501030204

ANTECEDENTES

Dada las circunstancias y el riesgo que representa el mal estado del camino, por la presencia de baches, fisuras en el pavimento, agrietamiento longitudinal y transversal, es necesario tener el camino KM. 33.0 (IXTLAHUACA-JILOTEPEC)-PATHE. en un buen estado físico para que los usuarios que por aquí transitan, circulen con mayor seguridad y confort.

Por otro lado es prioridad que la red vial se mantenga condiciones óptimas de servicio, y de acuerdo a el análisis Técnico de la situación actual, en el tramo: 6+800-8+845, se determina que el bacheo rutinario ya no es una solución viable, por tal motivo se propone la reconstrucción.

DATOS GENERALES

Localización:	Timilpan
Autorizado:	\$ 7,498,775.66
Fecha de Inicio	Septiembre 2017
Fecha de Terminación:	Noviembre 2017

DATOS TÉCNICOS

T.P.D.A.:	800 Vehículos
Cobertura:	3,891 Beneficiados

TRABAJOS EJECUTADOS

Obra

Avance Físico	100 por ciento
Avance Financiero	94 por ciento

BENEFICIOS GENERADOS

Con reconstrucción de este tramo sobre dicha vialidad, se prolongará la vida útil de la misma lo cual proporciona mayor seguridad y confort a los usuarios, así como agilizar la movilidad de servicios y mercancías hacia comunidades aledañas y a cabecera municipal de Timilpan.



FICHA TÉCNICA

FICHA 102
JCEM

108116 REHABILITACIÓN CARRETERA “VÍA LIBRE TOLUCA - ATLACOMULCO”, DEL KM 0+000 AL 1+510 (ACCESO AL CENTRO UNIVERSITARIO U.A.E.M. UNIDAD ATLACOMULCO).
030501030204

ANTECEDENTES

Dada las circunstancias y el riesgo que representa el mal estado del camino, por la presencia de baches, fisuras en el pavimento, agrietamiento longitudinal y transversal, es necesario tener el camino “VÍA LIBRE TOLUCA - ATLACOMULCO”, DEL KM 0+000 AL 1+510 (ACCESO AL CENTRO UNIVERSITARIO U.A.E.M. UNIDAD ATLACOMULCO), en un buen estado físico para que los usuarios que por aquí transitan, circulen con mayor seguridad y confort.

Por otro lado es prioridad que la red vial se mantenga condiciones óptimas de servicio, y de acuerdo a el análisis Técnico de la situación actual, en el tramo mencionado anteriormente, se determina que el bacheo rutinario ya no es una solución viable, por tal motivo se propone la rehabilitación.

DATOS GENERALES

Localización: Atlacomulco
Autorizado: \$ 5,559,998.84
Fecha de Inicio: Septiembre 2017
Fecha de Terminación: Octubre 2017

DATOS TÉCNICOS

T.P.D.A.: 800 Vehículos
Cobertura: 5,500 Beneficiados

TRABAJOS EJECUTADOS

Obra

Avance Físico	100 por ciento
Avance Financiero	87 por ciento

BENEFICIOS GENERADOS

Con rehabilitación de este tramo sobre dicha vialidad, se prolongará la vida útil para proporcionar mayor seguridad y confort a los usuarios, así como agilizar la movilidad de los estudiantes y demás usuarios que por aquí transitan.



FICHA TÉCNICA

FICHA 103
JCEM

105790 REPAVIMENTACIÓN ASFÁLTICA DE LA CARRETERA XHIMOJAY-MAGUEYITOS. 030501030204

ANTECEDENTES

Dada las circunstancias y el riesgo que representa el mal estado del camino, por la presencia de baches, fisuras en el pavimento, agrietamiento longitudinal y transversal, es necesario tener el camino XHIMOJAY-MAGUEYITOS, en un buen estado físico para que los usuarios que por aquí transitan, circulen con mayor seguridad y confort.

Por otro lado es prioridad que la red vial se mantenga condiciones óptimas de servicio, y de acuerdo al análisis Técnico de la situación actual, en el tramo: 0+000 km-0+750 km, se determina que el bacheo rutinario ya no es una solución viable, por tal motivo se propone la repavimentación.

DATOS GENERALES

Localización: Jilotepec
Autorizado: \$ 2,449,837.45
Fecha de Inicio: Julio 2017
Fecha de Terminación: Agosto 2017

DATOS TÉCNICOS

T.P.D.A.: 800 Vehículos
Cobertura: 2,500 Beneficiados

TRABAJOS EJECUTADOS

Obra

Avance Físico	100 por ciento
Avance Financiero	100 por ciento

BENEFICIOS GENERADOS

Con la repavimentación de esta vialidad se prolongará la vida útil de la misma, esto proporciona mayor seguridad y confort a los usuarios, así como agilizar la movilidad de servicios y mercancías hacia comunidades aledañas y a cabecera municipal de Jilotepec.



FICHA TÉCNICA

FICHA 104
JCEM

107460 RECONSTRUCCIÓN DEL CAMINO: SAN JUANICO - LIM. EDO. MEX.
030501030204

ANTECEDENTES

Dada las circunstancias y el riesgo que representa el mal estado del camino, por la presencia de baches, fisuras en el pavimento, agrietamiento longitudinal y transversal, es necesario tener el camino; SAN JUANICO - LIM. EDO. MEX, en un buen estado físico para que los usuarios que por aquí transitan, circulen con mayor seguridad y confort.

Por otro lado es prioridad que la red vial se mantenga condiciones óptimas de servicio, y de acuerdo a el análisis Técnico de la situación actual, en el tramo: 0+000-2+302 se determina que el bacheo rutinario ya no es una solución viable, por tal motivo se propone la reconstrucción.

DATOS GENERALES

Localización: Temascalcingo
Autorizado: \$ 9,545,609.86
Fecha de Inicio: Julio 2017
Fecha de Terminación: Agosto 2017

DATOS TÉCNICOS

T.P.D.A.: 800 Vehículos
Cobertura: 1,500 Beneficiados

TRABAJOS EJECUTADOS

Obra

Avance Físico	100 por ciento
Avance Financiero	99 por ciento

BENEFICIOS GENERADOS

Con la reconstrucción de esta vialidad se prolongará la vida útil de la misma, esto proporciona mayor seguridad y confort a los usuarios, así como agilizar la movilidad de servicios y mercancías hacia comunidades aledañas y a cabecera municipal de Temascalcingo.



FICHA TÉCNICA

FICHA 105
JCEM

107474 RECONSTRUCCIÓN DEL CAMINO SAN FELIPE - ANGANGUEO - LAS PAPAS - TLALPUJAHUA (TRAMOS 12+500 - 12+800, 14+000 - 15+000, 17+000 - 17+500).
030501030204

ANTECEDENTES

Dada las circunstancias y el riesgo que representa el mal estado del camino, por la presencia de baches, fisuras en el pavimento, agrietamiento longitudinal y transversal, es necesario tener el camino SAN FELIPE - ANGANGUEO - LAS PAPAS - TLALPUJAHUA (TRAMOS 12+500 - 12+800, 14+000 - 15+000, 17+000 - 17+500), en un buen estado físico para que los usuarios que por aquí transitan, circulen con mayor seguridad y confort. Por otro lado es prioridad que la red vial se mantenga condiciones óptimas de servicio, y de acuerdo a el análisis Técnico de la situación actual, en el tramo mencionado anteriormente, se determina que el bacheo rutinario ya no es una solución viable, por tal motivo se propone la reconstrucción.

DATOS GENERALES

Localización: San José del Rincón
Autorizado: \$ 6,071,090.44
Fecha de Inicio: Julio 2017
Fecha de Terminación: Septiembre 2017

DATOS TÉCNICOS

T.P.D.A.: 800 Vehículos
Cobertura: 4,500 Beneficiados

TRABAJOS EJECUTADOS

Obra
Avance Físico 100 por ciento
Avance Financiero 100 por ciento

BENEFICIOS GENERADOS

Con la reconstrucción de esta vialidad se prolongará la vida útil de la misma, lo cual proporciona mayor seguridad y confort a los usuarios, así como agilizar la movilidad de servicios y mercancías hacia comunidades aledañas y a cabecera municipal de San José del Rincón.



FICHA TÉCNICA

FICHA 106
JCEM

107475 RECONSTRUCCIÓN DEL CAMINO: (TOLUCA-PALMILLAS)-EL TEPOZAN (TRAMO 6+000 AL 8+500).
030501030204

ANTECEDENTES

Dada las circunstancias y el riesgo que representa el mal estado del camino, por la presencia de baches, fisuras en el pavimento, agrietamiento longitudinal y transversal, es necesario tener el camino (TOLUCA-PALMILLAS)-EL TEPOZAN (TRAMO 6+000 AL 8+500), en un buen estado físico para que los usuarios que por aquí transitan, circulen con mayor seguridad y confort.

Por otro lado es prioridad que la red vial se mantenga condiciones óptimas de servicio, y de acuerdo a el análisis Técnico de la situación actual, en el tramo mencionado anteriormente, se determina que el bacheo rutinario ya no es una solución viable, por tal motivo se propone la reconstrucción.

DATOS GENERALES

Localización: Aculco
Autorizado: \$ 8,949,382.52
Fecha de Inicio: Julio 2017
Fecha de Terminación: Agosto 2017

DATOS TÉCNICOS

T.P.D.A.: 800 Vehículos
Cobertura: 1,819 Beneficiados

TRABAJOS EJECUTADOS

Obra

Avance Físico	100 por ciento
Avance Financiero	98 por ciento

BENEFICIOS GENERADOS

Con la reconstrucción de esta vialidad se prolongará la vida útil de la misma, lo cual proporciona mayor seguridad y confort a los usuarios, así como agilizar la movilidad de servicios y mercancías hacia comunidades aledañas y a cabecera municipal de Aculco.



FICHA TÉCNICA

FICHA 107
JCEM

107495 RECONSTRUCCIÓN DEL CAMINO: (VILLA DEL CARBÓN-ATLACOMULCO)- YONDEJE.
030501030204

ANTECEDENTES

Dada las circunstancias y el riesgo que representa el mal estado del camino, por la presencia de baches, fisuras en el pavimento, agrietamiento longitudinal y transversal, es necesario tener el camino (VILLA DEL CARBÓN-ATLACOMULCO)- YONDEJE, en un buen estado físico para que los usuarios que por aquí transitan, circulen con mayor seguridad y confort.

Por otro lado es prioridad que la red vial se mantenga condiciones óptimas de servicio, y de acuerdo a el análisis Técnico de la situación actual, en el tramo mencionado anteriormente, se determina que el bacheo rutinario ya no es una solución viable, por tal motivo se propone la reconstrucción.

DATOS GENERALES

Localización: Atlacomulco
Autorizado: \$ 6,282,885.24
Fecha de Inicio: Julio 2017
Fecha de Terminación: Septiembre 2017

DATOS TÉCNICOS

T.P.D.A.: 800 Vehículos
Cobertura: 7,500 Beneficiados

TRABAJOS EJECUTADOS

Obra

Avance Físico	100 por ciento
Avance Financiero	98 por ciento

BENEFICIOS GENERADOS

Con la reconstrucción de esta vialidad se prolongará la vida útil de la misma, lo cual proporciona mayor seguridad y confort a los usuarios, así como agilizar la movilidad de servicios y mercancías hacia comunidades aledañas y a cabecera municipal de Atlacomulco.



FICHA TÉCNICA

FICHA 108
JCEM

107498 RECONSTRUCCIÓN DEL CAMINO: (TLALNEPANTLA - SAN GABRIEL) - ATLACOMULCO (TRAMO: KM. 20+000 AL KM. 21+800). (OBRA NUEVA).
030501030204

ANTECEDENTES

Dada las circunstancias y el riesgo que representa el mal estado del camino, por la presencia de baches, fisuras en el pavimento, agrietamiento longitudinal y transversal, es necesario tener el camino (TLALNEPANTLA - SAN GABRIEL) - ATLACOMULCO (TRAMO: KM. 20+000 AL KM. 21+800), en un buen estado físico para que los usuarios que por aquí transitan, circulen con mayor seguridad y confort.

Por otro lado es prioridad que la red vial se mantenga condiciones óptimas de servicio, y de acuerdo a el análisis Técnico de la situación actual, en el tramo mencionado anteriormente, se determina que el bacheo rutinario ya no es una solución viable, por tal motivo se propone la reconstrucción.

DATOS GENERALES

Localización: Morelos
Autorizado: \$ 6,645,567.21
Fecha de Inicio: Julio 2017
Fecha de Terminación: Septiembre 2017

DATOS TÉCNICOS

T.P.D.A.: 800 Vehiculos
Cobertura: 7,500 Beneficiados

TRABAJOS EJECUTADOS

Obra

Avance Físico	100 por ciento
Avance Financiero	98 por ciento

BENEFICIOS GENERADOS

Con la reconstrucción de esta vialidad se prolongará la vida útil de la misma, lo cual proporciona mayor seguridad y confort a los usuarios, así como agilizar la movilidad de servicios y mercancías hacia comunidades aledañas y a cabecera municipal de Morelos.



FICHA TÉCNICA

FICHA 109
JCEM

107499 RECONSTRUCCIÓN DEL CAMINO: JILOTEPEC - MARAVILLAS (TRAMOS 23+500-24+000 Y 25+000-26+040)
030501030204

ANTECEDENTES

Dada las circunstancias y el riesgo que representa el mal estado del camino, por la presencia de baches, fisuras en el pavimento, agrietamiento longitudinal y transversal, es necesario tener el camino JILOTEPEC - MARAVILLAS (TRAMOS 23+500-24+000 Y 25+000-26+040), en un buen estado físico para que los usuarios que por aquí transitan, circulen con mayor seguridad y confort.

Por otro lado es prioridad que la red vial se mantenga condiciones óptimas de servicio, y de acuerdo a el análisis Técnico de la situación actual, en el tramo mencionado anteriormente, se determina que el bacheo rutinario ya no es una solución viable, por tal motivo se propone la reconstrucción.

DATOS GENERALES

Localización:	Jilotepec
Autorizado:	\$ 6,483,140.12
Fecha de Inicio	Julio 2017
Fecha de Terminación:	Septiembre 2017

DATOS TÉCNICOS

T.P.D.A.:	2,200 Vehículos
Cobertura:	4,190 Beneficiados

TRABAJOS EJECUTADOS

Obra

Avance Físico	100 por ciento
Avance Financiero	98 por ciento

BENEFICIOS GENERADOS

Con la reconstrucción de esta vialidad se prolongará la vida útil de la misma, lo cual proporciona mayor seguridad y confort a los usuarios, así como agilizar la movilidad de servicios y mercancías hacia comunidades aledañas y a cabecera municipal de Jilotepec.



FICHA TÉCNICA

FICHA 110
JCEM

107473 REHABILITACIÓN DEL CAMINO LA PUERTA-SULTEPEC-SAN MIGUEL TOTOLMALOYA (TRAMO: KM. 70+456 AL KM. 73+000) (OBRA NUEVA)
030501030204

ANTECEDENTES

Debido al deterioro que presenta este tramo carretero, aunado a la petición del C. José Iván Díaz Flores Presidente Municipal Constitucional de Sultepec, quien es portavoz de las comunidades del sur del municipio como son Diego Sánchez, Salayatla, el Teamate, el Coquillo, San Pedro Hueyahualco, Jajalpa y San Miguel Totolmaloya, debido a que es la única vía de comunicación de estas comunidades con la cabecera municipal, reafirmando la urgencia de rehabilitar este tramo carretero, para así poder contar con una carretera que brinde seguridad y comodidad a los usuarios, además de reducir los tiempos de traslado y el costo del mantenimiento de sus vehículos.

El caminos es de jurisdicción estatal, tiene una longitud total de 106.00 km, de los cuales los 17.00 km corresponden al municipio de Zinacantepec, del 0+000 al 17+000, 18.50 km corresponden al municipio de Temascaltepec, del 17+000 al 35+200, 18.50 km corresponden al municipio de Texcaltitlán, del 35+200 al 50+200, 55.80 km corresponden al municipio de Sultepec, del 50+200 al 106+000.

DATOS GENERALES

Localización: Sultepec
Autorizado: \$ 9,178,967.96
Fecha de Inicio: Julio 2017
Fecha de Terminación: Septiembre 2017

DATOS TÉCNICOS

T.P.D.A.: 1,144 Vehículos
Cobertura: 25,809 Beneficiados

TRABAJOS EJECUTADOS

Fresado de la superficie de rodadura, riego de liga y construcción de carpeta asfáltica.

Avance Físico 100 por ciento
Avance Financiero 98 por ciento

BENEFICIOS GENERADOS

Con la reparación de este deslave, se mejorará la comunicación lo que permitirá una mejor circulación vehicular, entre las Comunidades aledañas y la Cabecera Municipal de Sultepec, contribuyendo con la movilidad de servicios y mercancías; Así mismo se evitarán accidentes automovilísticos.



FICHA TÉCNICA

FICHA 111
JCEM

107496 RECONSTRUCCIÓN DEL CAMINO TENERÍA-SAN NICOLÁS (OBRA NUEVA)
030501030204

ANTECEDENTES

El camino Tenería-San Nicolás, ubicado en el Municipio de Tenancingo cuenta con una longitud de 7.60 Km. Siendo una petición por parte del Presidente Municipal de Tenancingo el Profesor Roberto E. Sánchez Pompa y por asociaciones de transporte público. Actualmente este camino se encuentra en condiciones desfavorables para los usuarios de esta vialidad. Presenta bacheo en tramos, fisuras longitudinales y fisuras en bloque. Es la única vía de comunicación entre el municipio de Tenancingo con Malinalco y Ocuilan, además de ser de gran importancia para el turismo religioso que visita el Santuario del Señor de Chalma, es necesario realizar la Reconstrucción y trabajos de Rehabilitación de esta carretera para brindar un mejor servicio a los usuarios.

DATOS GENERALES

Localización: Tenancingo
Autorizado: \$ 7,798,187.34
Fecha de Inicio: Junio 2017
Fecha de Terminación: Agosto 2017

DATOS TÉCNICOS

T.P.D.A.: 2,948 Vehículos
Cobertura: 16,576 Beneficiados

TRABAJOS EJECUTADOS

Fresado de la superficie de rodadura, base hidráulica, carpeta asfáltica, señalamiento horizontal, cunetas y lavaderos.

Avance Físico 100 por ciento
Avance Financiero 79 por ciento

BENEFICIOS GENERADOS

Con el mejoramiento de este camino permitirá una mejor circulación entre las Comunidades aledañas y la Cabecera Municipal de Tenancingo, contribuyendo con los servicios necesarios para una mejor calidad de vida, evitando así algún tipo de accidente automovilístico, reduciendo el tiempo de traslado y el desgaste de los vehículos.



FICHA TÉCNICA

FICHA 112
JCEM

107497 REHABILITACIÓN DEL CAMINO TENANCINGO-ZUMPAHUACÁN-SAN GASPAR-SAN ANDRÉS NICOLAS BRAVO (TRAMO: KM. 3+000 AL KM. 5+540) (OBRA NUEVA)
030501030204

ANTECEDENTES

El camino Tenancingo-Zumpahuacán-San Gaspar-Limites Edo. de México/Morelos (San Andrés Nicolás Bravo), tienen una longitud de 44.3 Km., comunica a los municipios de Tenancingo, Zumpahuacán y Malinalco con el Estado de Morelos. Actualmente la superficie presenta bacheo en tramos aislados, agrietamientos superficiales, y desprendimientos de carpeta asfáltica.

El caminos es de jurisdicción estatal, tiene una longitud total de 44.30 km, de los cuales los 6.40 km corresponden al municipio de Tenancingo, del 0+000 al 6+400, 35.90 km corresponden al municipio de Zumpahuacán, del 6+400 al 42+300, 2.00 km corresponden al municipio de Malinalco, del 42+300 al 44+300.

DATOS GENERALES

Localización: Tenancingo
Autorizado: \$ 9,336,946.74
Fecha de Inicio: Julio 2017
Fecha de Terminación: Septiembre 2017

DATOS TÉCNICOS

T.P.D.A.: 4,395 Vehículos
Cobertura: 32,730 Beneficiados

TRABAJOS EJECUTADOS

Fresado de la superficie de rodadura, riego de impregnación, construcción de carpeta asfáltica.

Avance Físico 100 por ciento
Avance Financiero 93 por ciento

BENEFICIOS GENERADOS

Con el mejoramiento de este camino permitirá una mejor circulación entre las Comunidades aledañas y la Cabecera Municipal de Tenancingo, contribuyendo con los servicios necesarios para una mejor calidad de vida, evitando así algún tipo de accidente automovilístico, reduciendo el tiempo de traslado y el desgaste de los vehículos.



FICHA TÉCNICA

FICHA 113
JCEM

107501 RECONSTRUCCIÓN DEL CAMINO A SAN GASPAR EN VILLA GUERRERO (OBRA NUEVA)
030501030204

ANTECEDENTES

El camino a San Gaspar en el Municipio de Villa Guerrero presentaba un fuerte deterioro en la superficie de rodamiento debido al uso cotidiano y a las fuertes precipitaciones pluviales que se presentan en este municipio desde el mes de mayo. Aunado a la falta de mantenimiento oportuno han originado la falla de la estructura del pavimento.

Este camino es de jurisdicción municipal y tiene una longitud total de 1.70 km y es de gran utilidad para el traslado de de flor y productos agrícolas de la comunidad de San Gaspar hacia la cabecera del municipio.

DATOS GENERALES

Localización:	Villa Guerrero
Autorizado:	\$ 9,617,898.89
Fecha de Inicio	Junio 2017
Fecha de Terminación:	Septiembre 2017

DATOS TÉCNICOS

T.P.D.A.:	400 Vehículos
Cobertura:	9,509 Beneficiados

TRABAJOS EJECUTADOS

Fresado de la superficie de rodadura, base estabilizada, construcción de carpeta asfáltica, construcción de cunetas, bordillos y lavaderos.

Avance Físico	100 por ciento
Avance Financiero	100 por ciento

BENEFICIOS GENERADOS

Con el mejoramiento de este camino permitirá una mejor circulación entre las Comunidades aledañas y la Cabecera Municipal, contribuyendo con los servicios necesarios para una mejor calidad de vida, evitando así algún tipo de accidente automovilístico, reduciendo el tiempo de traslado y el desgaste de los vehículos.



FICHA TÉCNICA

FICHA 114
SAASCAEM

105059 CONSTRUCCIÓN DEL AUDITORIO COMUNAL EN LA COMUNIDAD DE SANTA CRUZ AYOTUXCO.
030501030302

ANTECEDENTES

De acuerdo al Plan Maestro del Sector Comunicaciones (2011-2017), el Sistema de Autopistas Aeropuertos, Servicios Conexos y Auxiliares del Estado de México continúa con la realización de un sistema maestro de autopistas de cuota de altas especificaciones, que a corto plazo permita continuar incrementando el desarrollo regional. Tal es el caso de la Construcción de la Autopista Toluca-Naucalpan.

Como parte de las negociaciones para la liberación del derecho de vía, se gestionaron recursos, para obra social en la comunidad de Santa Cruz Ayotuxco, del Municipio de Huixquilucan Estado de México, ejecutada por la Dirección General de Administración y Construcción de Obra Pública, mediante convenio de colaboración institucional.

DATOS GENERALES

Programa: PAD Estatal

Localización: Santa Cruz Ayotuxco, Municipio de Huixquilucan, Estado de México.

Empresa Contratista: GR2 CONSTRUCCIONES S.A. DE C.V.

Costo: 3.47 MDP

Ejercido: 3.47 MDP

Fecha de inicio: 13 de febrero de 2017.

Fecha de terminación: 10 de octubre de 2017.

DATOS TÉCNICOS

Trabajos realizados en los rubros de cimentación, estructura, albañilería, herrería, instalaciones, acabados, obra exterior, vialidad y jardinería para un área de 250 m2.

Población beneficiada: 4,263 habitantes.

TRABAJOS EJECUTADOS

Avance físico 100 %

Avance financiero 100%

BENEFICIOS GENERADOS

Se dotó de infraestructura para atender reuniones comunales, así como, un espacio para eventos recreativos y culturales, que mejora la calidad de vida de la comunidad, impulsando el desarrollo cultural, económico y social.



FICHA TÉCNICA

FICHA 115
SAASCAEM

104086 IMPLEMENTACIÓN DEL SISTEMA DE SEGURIDAD Y TRANSPARENCIA DE CARRETERAS (SETRAC).
030501030303

ANTECEDENTES

Derivado del creciente índice de inseguridad y la necesidad de un control de tránsito en las casetas de cobro de las autopistas, el SAASCAEM, realizó el diagnóstico sobre la viabilidad de la implementación de elementos de video-vigilancia, que en Coordinación con el Programa de Seguridad del Estado de México, encargado a la Comisión Estatal de Seguridad, a través del Centro de Mando y Comunicación (C4 y C5); dando origen a un sistema de alta tecnología de video-vigilancia, analíticos, computo, telecomunicaciones y bases de datos, con imágenes en tiempo real, llevando a cabo tareas de alerta y prevención de vehículos robados, irregulares o que se encuentren reportados por algún hecho ilícito, así como para la auditoría de los ingresos reportados por las empresas operadoras y concesionarias. Por lo cual, se tomó la decisión de instalar un Sistema de Seguridad y Transparencia en Carreteras denominado "SETRAC"

DATOS GENERALES

Programa: PAD Estatal

Localización: Red Estatal de Autopistas en Operación (REAO), todo el Estado de México.

Empresa Contratista: PROYECTOS ITS, S.A. DE C.V. y MEXICO RED DE TELECOMUNICACIONES S. DE R. L. PROYECTO MULTIANUAL 2016-2018 EN PROCESO

Autorización de recursos: \$110.77 MDP

Ejercido: \$ 110.77 MDP, correspondientes al 2017

Fecha de inicio: 01 de septiembre del 2016.

Fecha de terminación: 31 de diciembre de 2018.

DATOS TÉCNICOS

Contará con los siguientes equipos: 87 unidades Servidor de Almacenamiento de Video, 64 piezas Enlace de Microondas Punto a Punto, 31 piezas Enlace de Microondas en Configuración Punto Multipunto, 1 Enlace entre el Centro de Mando y Comunicaciones y el SAASCAEM, 1 Centro de Monitoreo del SAASCAEM, Cableado Estructurado, 87 equipos UPS, 409 equipos Cámara Fija, 87 equipos Cámara PTZ, 105 equipos Switch LAN con 24 Puertos PoE, 87 equipos Servidor con Capacidad Virtual, 1 equipo Servidor de Almacenamiento Principal y 4 equipos Terminal de Monitoreo.

Población beneficiada: 709,542 usuarios.

TRABAJOS EJECUTADOS

Avance físico 63%

Avance financiero 100%

BENEFICIOS GENERADOS

Monitoreo y vigilancia con tareas de alerta y prevención de vehículos robados, irregulares o reportados por algún hecho ilícito, así como para la auditoría de los ingresos alcanzados por las empresas operadoras y concesionarias.



FICHA TÉCNICA

FICHA 116
SAASCAEM

108002 ACONDICIONAMIENTO DEL CAMINO LATERAL A CRUZ VIDRIADA TRAMO POTRERILLOS A CRUZ VIDRIADA DEL KM 0+000 AL 2+580.
030501030303

ANTECEDENTES

De acuerdo al Plan Maestro del Sector Comunicaciones (2011-2017), el Sistema de Autopistas Aeropuertos, Servicios Conexos y Auxiliares del Estado de México continúa con la realización de un sistema maestro de autopistas de cuota de altas especificaciones, que a corto plazo permita continuar incrementando el desarrollo regional. Tal es el caso de la Modernización de la Autopista Tenango-Ixtapan de la Sal.

Como parte de las negociaciones para la liberación del derecho de vía, se gestionaron recursos, para obra social en las comunidades de Cruz Vidriada, Potrerillos y Santa María Aranzazu, del Municipio de Villa Guerrero Estado de México, ejecutada por la Junta de Caminos del Estado de México, mediante convenio de colaboración institucional.

DATOS GENERALES

Programa: PAD Estatal
Localización: Potrerillos, Municipio de Villa Guerrero
Empresa Contratista: CONCRETOS Y ASFALTOS TAYCAR, S.A. DE C.V.
Costo: 9.79 MDP
Ejercido: 9.79 MDP
Fecha de inicio: 15 de septiembre de 2017.
Fecha de terminación: 29 de septiembre de 2017.

DATOS TÉCNICOS

Trabajos realizados en cortes, terraplenes, estructuras, drenaje y subdrenaje, pavimento y señalamiento y dispositivos de seguridad. En un camino con sección de 4 a 6 m de corona y 2, 580 ml de longitud.

Población beneficiada: 3,500 habitantes.

TRABAJOS EJECUTADOS

Avance físico 100 %
Avance financiero 100%

BENEFICIOS GENERADOS

Se dotó de infraestructura vial, que mejora la calidad de vida de la comunidad, impulsando el desarrollo cultural, económico y social.



FICHA TÉCNICA

FICHA 117
SAASCAEM

101950 SUPERVISIÓN DE LA MODERNIZACIÓN Y AMPLIACIÓN DE LA AUTOPISTA TENANGO-IXTAPAN DE LA SAL DEL KM 10+000 AL 14+000.
030501030304

ANTECEDENTES

De acuerdo al Plan Maestro del Sector Comunicaciones (2011-2017), el Sistema de Autopistas, Aeropuertos, Servicios Conexos y Auxiliares del Estado de México, continúa con la realización de un sistema maestro de autopistas de cuota de altas especificaciones, que a corto plazo permita continuar incrementando el desarrollo regional. Tal es el caso de la Modernización de la Autopista Tenango-Ixtapan de la Sal.

Para verificar la correcta ejecución y actividades relativas a la construcción de autopistas y obras de beneficio social, garantizando la calidad, controlando la ejecución de los trabajos, así como para dar seguimiento al proceso constructivo, con el fin de que las obras se ejecuten apegadas a la normatividad vigente en la materia, así como a las especificaciones generales y particulares de conformidad con los programas establecidos.

DATOS GENERALES

Programa: PAD Estatal

Localización: tramo del km 10+000 al 14+000, en la localidad de San Pedro Tlanixco, Municipio de Tenango del Valle, Estado de México.

Empresa Contratista: ESTRUCTURAS Y SISTEMAS DE INGENIERÍA, S.A. DE C.V.

Costo: 1.37 MDP

Ejercido: 1.37 MDP

Fecha de inicio: 23 de mayo del 2016.

Fecha de terminación: 23 de noviembre de 2016.

DATOS TÉCNICOS

Control y vigilancia de los trabajos de construcción conforme a las especificaciones establecidas en el proyecto ejecutivo, en apego a la normatividad vigente en la materia.

Población beneficiada: 2.5 millones de usuarios.

TRABAJOS EJECUTADOS

Avance físico 100 %

Avance financiero 100%

BENEFICIOS GENERADOS

La correcta ejecución de los trabajos, garantizando la calidad y costo en apego a los estándares normativos correspondientes.



FICHA TÉCNICA

FICHA 118
SEINF

104661 PROYECTO EJECUTIVO PARA LA PROLONGACIÓN DEL PUENTE VEHICULAR DE LA INTERSECCIÓN AV. REVOLUCIÓN Y AV. VÍA MORELOS, HACIA AV. 1RO. DE MAYO, EN ECATEPEC. .

030501030401

ANTECEDENTES

El proyecto para la prolongación del puente vehicular desde la intersección hacia la Av. 1°. De Mayo, será un beneficio a la población del municipio de Ecatepec y áreas aledañas. El puente tendrá mejor flujo de vehículos evitando embotellamientos de las calles e intersecciones de: la 1 ro de Mayo, Vía Estatal, Las Flores, Cda. José María Morelos, Vía Morelos y Av. Revolución, de igual manera mejor flujo a los cambios de sentido del Mexibus.

DATOS GENERALES

Programa: FIDEIEM 2016

Localización: Ecatepec

Empresa: Ingeniería Integral Internacional México, S.A. de C.V.

Costo de la Obra en 2017: \$3,455,184.30

Ejercido 2017: \$3,455,184.30

Fecha de Inicio: 28/Sep/16

Fecha de Terminación: 25/Ene/17

DATOS TÉCNICOS:

Proyecto ejecutivo incluyendo planos arquitectónicos, de ingeniería, de instalaciones hidráulicas, eléctricas y especiales, memorias de cálculo, procedimientos constructivos y costos de los materiales, estudio de mecánica de suelos y de mercado, catálogo de conceptos, generadores, presupuesto base, fotorrealismo, impresión de planos y firma de perito.

TRABAJOS EJECUTADOS

Trabajos Concluidos

BENEFICIOS GENERADOS

60,000 Habitantes Beneficiados



FICHA TÉCNICA

FICHA 119
SEINF

NOMBRE DE LA OBRA
104254 MODERNIZACIÓN, REHABILITACIÓN DE LAS CALLES FONTANA CLARA Y FONTANA BELLA.
030501030402

ANTECEDENTES

Mejora y modernizar la infraestructura vial ya que por tratarse de calles principales y alto flujo vehicular es importante rehabilitarlas.

DATOS GENERALES

Programa: PAD 2016

Localización: Valle de Bravo

Empresa. Edgapo Ingeniería y Construcciones, S.A. de C.V.

Costo de la Obra en 2017: \$6,229,472.35

Ejercido 2017: \$6,229,472.35

Fecha de Inicio: 28/Julio/2016

Fecha de Terminación: 30/Junio/2017

DATOS TÉCNICOS:

Rehabilitación de superficies de rodamiento con concreto asfáltico, banquetas, guarniciones, cambio de drenaje, mejoramiento de señalamiento vertical y horizontal, alumbrado solar y control vehicular.

TRABAJOS EJECUTADOS

Obra Concluida

BENEFICIOS GENERADOS

50,000 Habitantes Beneficiados



FICHA TÉCNICA

FICHA 120
SEINF

NOMBRE DE LA OBRA
101145 REHABILITACIÓN Y PAVIMENTACIÓN DE CALLES DE LA ZONA PONIENTE, EN EL MUNICIPIO DE NAUCALPAN.
030501030402

ANTECEDENTES

Dotar de infraestructura vial ya que la existente presenta un deterioro significativo, así como calles que no están pavimentadas lo que limita la comunicación entre colonias, elevando el grado de marginación urbana motivo por el cual se requiere de rehabilitar y pavimentar las calles y pasos peatonales.

DATOS GENERALES

Programa: PAD 2017

Localización: Naucalpan

Empresa. Concretos Asfálticos Tecámac, S.A. de C.V.

Costo de la Obra en 2017: \$152,129.33

Ejercido 2017: \$152,129.33

Fecha de Inicio: 30/Nov/2015

Fecha de Terminación: 28/Marzo/2016

DATOS TÉCNICOS:

Terraplenes, guarniciones, banquetas, suministro y colocación de tubería de polietileno de alta densidad, construcción de registro de coladera de piso, drenaje y subdrenaje, carpeta asfáltica de granulometría, fresado de la superficie de rodadura en el pavimento, bacheo profundo aislado, trabajos de conservación periódica, señalamiento horizontal y vertical, obras inducidas.

TRABAJOS EJECUTADOS

Obra Concluida, en 2017 se realizaron trabajos adicionales.

BENEFICIOS GENERADOS

6,500 Habitantes Beneficiados



FICHA TÉCNICA

FICHA 121
SEINF

NOMBRE DE LA OBRA

105347 ADECUACIONES GEOMÉTRICAS Y SEÑALAMIENTO VIAL EN LAS CALLES MARIANO MATAMOROS Y CIRILO T. CANCELADA, EN EL MUNICIPIO DE TOLUCA DE LERDO.

030501030402

TRABAJOS EJECUTADOS

Obra Concluida en 2016 y se finiquitó el pago en 2017.

ANTECEDENTES

Se requiere llevar a cabo las adecuaciones geométricas y señalamiento para el reordenamiento vial derivado de los congestionamientos viales que se presentan, ya que en la zona predominan escuelas y hospitales, por lo que la circulación se encuentra obstruida para acceder de manera inmediata.

DATOS GENERALES

Programa: PAD 2017

Localización: Toluca

Empresa: Ingeniería Alternativa y Proyectos, S.A. de C.V.

Costo de la Obra en 2017: \$1,672,974.32

Ejercido 2017: \$1,672,974.32

Fecha de Inicio: 19/Dic/16

Fecha de Terminación: 28/Dic/16

DATOS TÉCNICOS:

Demolición de guarniciones y banquetas, construcción de banquetas de concreto hidráulico, relleno con material de banco tepetate, guarniciones para limitar banquetas, demolición o desmantelamiento de estructuras y señalamientos existentes y colocación de señalamientos y dispositivos de seguridad.

BENEFICIOS GENERADOS

100,000 Habitantes Beneficiados



FICHA TÉCNICA

FICHA 122
SEINF

NOMBRE DE LA OBRA
104883 PAVIMENTACIÓN DE LA AV. FUENTES DE LAS LOMAS, EN HUIXQUILUCAN.
030501030402

ANTECEDENTES

La nueva infraestructura permitirá un desplazamiento eficiente al ampliarse a dos carriles por sentido, además se permitirá el rebase.

TRABAJOS EJECUTADOS

Obra Concluida

DATOS GENERALES

Programa: PAD 2017

BENEFICIOS GENERADOS

4,000 Habitantes Beneficiados

Localización: Huixquilucan

Empresa: Concretos Asfálticos de México, S.A. de C.V.

Costo de la Obra en 2017: \$14,673,149.21

Ejercido 2017: \$14,673,149.21

Fecha de Inicio: 22/Dic/16

Fecha de Terminación: 21/Mar/17

DATOS TÉCNICOS:

Cuerpo oriente – pavimento de asfalto, aplicación de señalamiento vertical y horizontal, Cuerpo poniente – aplicación de carpeta asfáltica, señalamiento vertical y horizontal, Alumbrado público tipo solar (incluye poste y luminaria) a lo largo del tramo.



FICHA TÉCNICA

FICHA 123
SEINF

NOMBRE DE LA OBRA

104884 MODERNIZACIÓN DEL BLVD. DE LOS POCHTECAS, EN EL MUNICIPIO DE ECATEPEC DE MORELOS, ESTADO DE MÉXICO.
030501030402

ANTECEDENTES

La nueva infraestructura permitirá un desplazamiento eficiente, lo cual hará que el boulevard sea eficiente tanto para el peatón como para los vehículos.

DATOS GENERALES

Programa: PAD 2017

Localización: Ecatepec

Empresa: Concretos Asfálticos de México, S.A. de C.V.

Costo de la Obra en 2017: \$30,818,160.08

Ejercido 2017: \$30,818,160.08

Fecha de Inicio: 01/Nov/16

Fecha de Terminación: 31/Mar/17

DATOS TÉCNICOS:

Guarniciones de concreto, rehabilitación de alumbrado (incluye poste y luminaria tipo LED). Se rehabilitará un área total de pavimento, emulsión asfáltica, arena para cubrir el riego de impregnación, bacheo, corte con disco en asfalto, sellado de grietas de carpeta asfáltica, rehabilitación del drenaje pluvial. La nueva infraestructura permitirá un desplazamiento eficiente, lo cual hará que el boulevard sea eficiente tanto para el peatón como para los vehículos.

TRABAJOS EJECUTADOS

Obra Concluida

BENEFICIOS GENERADOS

450,000 Habitantes Beneficiados



FICHA TÉCNICA

FICHA 124
SEINF

NOMBRE DE LA OBRA

105751 REHABILITACIÓN Y PAVIMENTACIÓN DE CALLES DE LA ZONA ORIENTE, EN EL MUNICIPIO DE NAUCALPAN.
030501030402

ANTECEDENTES

Dotar de infraestructura vial ya que la existente presenta un deterioro significativo, así como calles que no están pavimentadas lo que limita la comunicación entre colonias, elevando el grado de marginación urbana motivo por el cual se requiere de rehabilitar y pavimentar las calles y pasos peatonales.

DATOS GENERALES

Programa: PAD 2017

Localización: Naucalpan

Empresa. Concretos Asfálticos de México, S.A. de C.V.

Costo de la Obra en 2017: \$600,511.60

Ejercido 2017:\$600,511.60

Fecha de Inicio: 01/11/2016

Fecha de Terminación: 31/12/2016

DATOS TÉCNICOS:

Terraplenes, guarniciones, banquetas, suministro y colocación de tubería de polietileno de alta densidad, construcción de registro de coladera de piso, drenaje y subdrenaje, carpeta asfáltica de granulometría, fresado de la superficie de rodadura en el pavimento, bacheo profundo aislado, trabajos de conservación periódica, señalamiento horizontal y vertical, obras inducidas.

TRABAJOS EJECUTADOS

Obra Concluida físicamente en 2016 y se finiquitó el pago en 2017.

BENEFICIOS GENERADOS

6,500 Habitantes Beneficiados



FICHA TÉCNICA

FICHA 125
SEINF

NOMBRE DE LA OBRA
104106 REHABILITACIÓN DE LA AV. PICHARDO PAGAZA.
030501030402

TRABAJOS EJECUTADOS
Obra Concluida

ANTECEDENTES

La rehabilitación de esta vialidad tan importante, ayudará al desarrollo de las diferentes Actividades Económicas que se llevan a cabo en el municipio; dicho camino constituye una ruta de comunicación y de comercio de muchos productos que generan empleo a toda la zona, esta vialidad comunica con otras vialidades más importantes como la Carlos Hank González y a toda la zona con la cabecera de Ecatepec.

DATOS GENERALES

Programa: PAD 2017

Localización: Ecatepec

Empresa: Calla Ingeniería, S.A. de C.V.

Costo de la Obra en 2017: \$44,492,815.08

Ejercido 2017: \$44,492,815.08

Fecha de Inicio: 18/Jul/16

Fecha de Terminación: 18/Mar/17

DATOS TÉCNICOS:

Estructuras, Drenaje, Riego de impregnación, Carpeta asfáltica, Limpieza de alcantarillas, Reposición de las capas subyacentes a la carpeta asfáltica con material de base hidráulica, Reposición de la carpeta asfáltica, Fresado de la superficie de rodadura en pavimentos asfálticos, Señalamiento horizontal y vertical, Obras inducidas, pasto y plantación de especies, Alumbrado público y Mobiliario urbano.

BENEFICIOS GENERADOS

331,221 Habitantes Beneficiados



FICHA TÉCNICA

FICHA 126
SEINF

NOMBRE DE LA OBRA

108013 PAVIMENTACIÓN DRENAJE DE LA CALLE FRONTERA, PASANDO CRUCE AUTOPISTA MÉXICO - PACHUCA HASTA EL GRAN CANAL;
PAVIMENTACIÓN DE LA CALLE LÁZARO CÁRDENAS DE SOTO Y GAMA AL AUDITORIO METROPOLITANO Y CALLE GUADALUPE VICTORIA.

TECÁMAC.

030501030402

ANTECEDENTES

Existen asentamientos que demandan la dotación de infraestructura básica, razón por la cual, el Gobierno del Estado de México, ha establecido como meta, mejorar la zona de las colonias Loma Bonita, 10 de Junio, Jesús Romero Flores y Ampliación Ozumbilla, derivado del crecimiento de la población en esta zona, se requiere la infraestructura de mejorar las vialidades junto con su operación de drenaje, ya que en la calle Frontera al generarse las precipitaciones provoca inundaciones

DATOS GENERALES

Programa: PAD 2017

Localización: Tecámac

TRABAJOS EJECUTADOS

Obra Concluida

BENEFICIOS GENERADOS

150,000 Habitantes Beneficiados

Empresa: Concretos Asfálticos de México, S.A. de C.V.

Costo de la Obra en 2017: \$37,352,152.61

Ejercido 2017:\$37,352,152.61

Fecha de Inicio: 01/Ago/17

Fecha de Terminación: 29/Jun/17

DATOS TÉCNICOS:

Trabajos preliminares, trazo y nivelación, terracerías, demoliciones, pavimentación con concreto hidráulico en lumbreras y pavimento asfáltico, construcción de banquetas y guarniciones, drenaje, línea de agua, hincado de tubería y lumbreras, colector pluvial, señalamiento horizontal y vertical.



FICHA TÉCNICA

FICHA 127
SEINF

NOMBRE DE LA OBRA
104364 MODERNIZACION DE BOULEVARD DE LOS TEOCALLIS
030501030402

ANTECEDENTES

Derivado de la falta de espacios para la recreación, se proyectó la construcción del Parque Morelos, el cual requiere contar con un acceso adecuado para los usuarios del parque.

DATOS GENERALES

Programa: PAD 2017
Localización: Ecatepec

TRABAJOS EJECUTADOS

Obra Concluida

BENEFICIOS GENERADOS

50,000 Habitantes Beneficiados

Empresa. Calla Ingeniería, S.A. de C.V.

Costo de la Obra en 2017: \$31,080,730.54

Ejercido 2017: \$31,080,730.54

Fecha de Inicio: 08/08/2016

Fecha de Terminación: 17/03/2017

DATOS TÉCNICOS:

Demolición de superficie de rodamiento, guarniciones y banquetas, Mejoramiento de terreno (grava compactada en 2 capas, sub base y base, Construcción de guarniciones y banquetas, Construcción de pavimento con concreto hidráulico, Construcción de guarniciones para conformar camellón, Remozamiento en retornos y áreas verdes y Pintura con microesfera para señalización de carriles y pasos peatonales



FICHA TÉCNICA

FICHA 128
SEINF

NOMBRE DE LA OBRA:
104678 REHABILITACIÓN DE FACHADAS, ILUMINACIÓN Y EMBELLECIMIENTO DE CALLES PRINCIPALES EN MALINALCO
(OBRA NUEVA) MALINALCO, MALINALCO
030501030402

ANTECEDENTES

TRABAJOS EJECUTADOS:
Obra en proceso

DATOS GENERALES

Programa : Programa Acciones Para El Desarrollo (PAD)

BENEFICIOS GENERADOS

Aproximadamente 10,000 habitantes

Localización: Cabecera Municipal (Centro)
Malinalco

COSTO DE LA OBRA EN 2017: \$ 14,724,961.24

EJERCIDO 2017: \$ 13,577,073.77

FECHA DE INICIO: 26/09/2016

FECHA DE TERMINACIÓN: 22/07/2017

DATOS TÉCNICOS: Rehabilitación de fachadas, iluminación y embellecimiento de calles principales.



FICHA TÉCNICA

FICHA 129
SEINF

NOMBRE DE LA OBRA

102028 MODERNIZACIÓN DE PUENTE VEHICULAR EN LA AV. VÍA MORELOS Y AV. REVOLUCIÓN, EN EL MUNICIPIO DE ECATEPEC.

030501030403

TRABAJOS EJECUTADOS

Obra Concluida

ANTECEDENTES

Se requiere la rehabilitación de este puente ya que presenta un deterioro por el uso continuo de los vehículos, se deberá considerar una rehabilitación del parapeto para darle mayor seguridad, de igual manera se deberá presentar un mejor señalamiento y alumbrado.

DATOS GENERALES

Programa: PAD 2017

Localización: Ecatepec

BENEFICIOS GENERADOS

30,000 Habitantes Beneficiados

Empresa. Secoi Construcciones y Servicios, S.A. de C.V.,
Asociado con Constructora y Arrendadora Hidalguense,
S.A. de C.V.

Costo de la Obra en 2017: \$4,889,673.88

Ejercido 2017: \$4,889,673.88

Fecha de Inicio: 07/06/2016

Fecha de Terminación: 02/06/2017

DATOS TÉCNICOS:

Se realizaron los siguientes trabajos: demolición de guarniciones y banquetas en mal estado, construcción de banquetas y guarniciones, parapeto de acero, cambio de luminarias y mejoramiento del señalamiento vertical y horizontal.



FICHA TÉCNICA

FICHA 130
SEINF

NOMBRE DE LA OBRA

102298 REHABILITACIÓN DE PUENTE PEATONAL, UBICADO SOBRE LA AVENIDA CENTRAL A LA ALTURA DE LA AV. VALLE DEL DON.
030501030403

ANTECEDENTES

Ecatepec, es el municipio que ocupa el primer lugar en cuanto a concentración de población se refiere, cuyos asentamientos demandan la dotación de infraestructura vial, para satisfacer las necesidades de movilidad tanto interna como externa, así como espacio para la recreación, razón por la cual, el Gobierno del Estado de México, construye un puente peatonal.

DATOS GENERALES

Programa: PAD 2017

Localización: Ecatepec

Empresa: Constructora Arpoza, S.A. de C.V.

Costo de la Obra en 2017: \$2,310,803.35

Ejercido 2017: \$2,310,803.35

Fecha de Inicio: 10/Oct/16

Fecha de Terminación: 20/Mar/17

DATOS TÉCNICOS:

Puente peatonal a base de acero y concreto, incluyendo excavación para estructuras, rellenos, piedra de mampostería, concreto hidráulico, acero para concreto hidráulico, estructuras de acero, pilotes precolados, rampas izquierda y derecha, guarniciones y banquetas, demoliciones y dismantelamientos, sistema de alumbrado público, obras inducidas.

TRABAJOS EJECUTADOS

Obra Concluida

BENEFICIOS GENERADOS

30,000 Habitantes Beneficiados



FICHA TÉCNICA

FICHA 131
SEINF

NOMBRE DE LA OBRA

97340 SUPERVISION Y CONTROL DE CALIDAD PARA LA CONSTRUCCIÓN DEL PUENTE VEHICULAR EN EL ENTRONQUE DE LA AV. CENTRAL,
PALOMAS Y JARDINES DE MORELOS.
030501030403

ANTECEDENTES

Se requiere la supervisión externa para la construcción del puente vehicular por tratarse de una obra de gran magnitud.

TRABAJOS EJECUTADOS

Servicio Concluido

DATOS GENERALES

Programa: PAD 2017

Localización: Ecatepec

Empresa: Ingeniería Integral Internacional México, S.A. de C.V.

Costo de la Obra en 2017: \$170,921.89

Ejercido 2017: \$170,921.89

Fecha de Inicio: 01/10/2015

Fecha de Terminación: 30/09/2016

DATOS TÉCNICOS:

Los trabajos que se llevarán a cabo consisten en realizar topografía, cuantificación de la obra ejecutada y supervisión del personal técnico en la zona de los trabajos.

BENEFICIOS GENERADOS

250,000 Habitantes Beneficiados

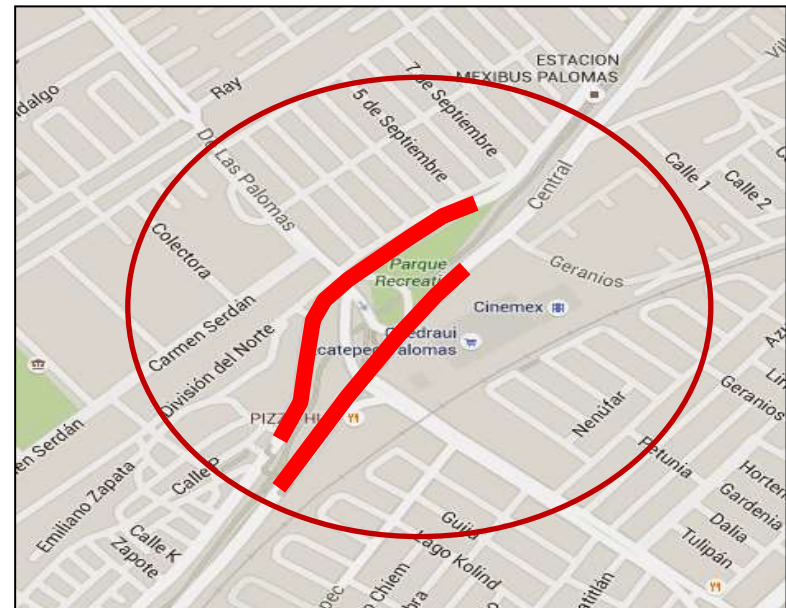

FICHA TÉCNICA

FICHA 132
SEINF

NOMBRE DE LA OBRA

105175 CONSTRUCCIÓN DE UN PUENTE PEATONAL, SOBRE LA AV. CENTRAL PARA UNIR LA AV. 1º. DE MAYO CON LA AV. PASEO DE LAS AMÉRICAS, EN EL MUNICIPIO DE ECATEPEC.

030501030403

ANTECEDENTES

Ecatepec es el municipio que ocupa el primer lugar en cuanto a concentración de población, cuyos asentamientos demandan la dotación de infraestructura básica, razón por la cual, se construye un puente peatonal sobre la Av. Central a la altura del Fracc. Las Américas, para garantizar la seguridad de los peatones que cruzan la Av. Central, así como a mejorar el acceso al servicio de transporte público del Mexibus.

DATOS GENERALES

Programa: PAD 2017

Localización: Ecatepec

Empresa: Jaguar Ingenieros Constructores, S.A. de C.V.

Costo de la Obra en 2017: \$36,286,403.28

Ejercido 2017: \$36,286,403.28

Fecha de Inicio: 13/12/2016

Fecha de Terminación: 12/03/2017

DATOS TÉCNICOS:

Puente peatonal a base de concreto armado y acero estructural, incluye excavación, cimentación, plantilla de concreto, piso de lámina galvanizada, pintura, barandal, alumbrado público con sistema de energía solar, obras inducidas.

TRABAJOS EJECUTADOS

Obra Concluida

BENEFICIOS GENERADOS

30,000 Habitantes Beneficiados



FICHA TÉCNICA

FICHA 133
SEINF

NOMBRE DE LA OBRA

105174 CONSTRUCCIÓN DE UN PUENTE PEATONAL, UBICADO EN LA INTERSECCIÓN DE LA CARRETERA MÉXICO-PACHUCA Y LA AV. EMILIANO ZAPATA, EN EL MUNICIPIO DE ECATEPEC.

030501030403

TRABAJOS EJECUTADOS

Obra Concluida

ANTECEDENTES

Ecatepec es el municipio que ocupa el primer lugar en cuanto a concentración de población, cuyos asentamientos demandan la dotación de infraestructura básica, por lo cual, se construye un puente peatonal que se adose a la estructura existente en la que se encuentra la escultura "El Vigilante de Ecatepec", con el objeto de incrementar las visitas turísticas al sitio y aumentar la seguridad de los peatones durante su estancia en éste espacio cultural.

DATOS GENERALES

Programa: PAD 2017

Localización: Ecatepec

Empresa: Grupo Constructor Zea, S.A. de C.V.

Costo de la Obra en 2017: \$29,262,425.49

Ejercido 2017:\$29,262,425.49

Fecha de Inicio: 19/12/2016

Fecha de Terminación: 18/03/2017

DATOS TÉCNICOS:

Puente peatonal a base de concreto armado y acero estructural, incluye excavación, cimentación, plantilla de concreto, piso de lámina galvanizada, pintura, barandal, señalamiento vertical, sistema de alumbrado autónomo, retiro de árboles, movimiento de líneas eléctricas y teléfonos existentes.

BENEFICIOS GENERADOS

200,000 Habitantes Beneficiados



FICHA TÉCNICA

FICHA 134
SETUR

NOMBRE DE LA OBRA
104407 PROGRAMA DE PUBLICIDAD COOPERATIVA PARA EL AÑO 2016 CON ELCPTM
030701010102

ANTECEDENTES

Convenio de Colaboración para Publicidad y Promoción Turística, celebrado con el Consejo de Promoción Turística de México, S.A. de C.V. Promover los destinos, productos, servicios y atractivos de la entidad de manera efectiva, contribuyendo al posicionamiento de la marca turística de la entidad de Campañas Cooperativas en el marco del convenio de Colaboración y Coordinación para la Ejecución de Programas en Materia de Promoción y Publicidad Turística.

DATOS GENERALES

PROGRAMA: Programa Acciones para el Desarrollo (PAD)
Ejercicio Fiscal 2017

Localización: Cobertura Estatal

Empresa. México Congress Company, S.A. de C.V., Eisa Multimedios, S.A. de G.I.V.Y.G. S.A. de C.V. Imagen en Servicios Urbanos Publicitarios, S.A. de C.V. Res, S.A.P.I. de C.V. y Consolid México, S.A. de C.V.

Costo de la Obra en 2017: 5,018,000.00

Ejercido 2017: 5,018,000.00

Fecha de Inicio: 01/01/2017

Fecha de Terminación: 31/03/17

DATOS TÉCNICOS:

Internet, T.V., Radio, Impresos, Exteriores, Revistas, Prensa.

TRABAJOS EJECUTADOS

Desarrollo de planes de medios que habrán de implementarse como campañas de Promoción turística de la entidad, material impreso (Prensa, revistas, folletos, etc), material audiovisual (videos, tv, radio, cine minuto), material de exteriores (carteleras, vallas, metrobus, etc) e internet (newsletter, mailing, search, videos, banners, etc.).

Obra Terminada.

BENEFICIOS GENERADOS

16,187,608 Habitantes Beneficiados



FICHA TÉCNICA

FICHA 135
SETUR

NOMBRE DE LA OBRA
108339 PROGRAMAS DE PUBLICIDAD COOPERATIVA CON CPTM 2017, CAMPAÑA BIPARTITA
030701010102

ANTECEDENTES

Convenio de Colaboración para Publicidad y Promoción Turística, celebrado con el Consejo de Promoción Turística de México, S.A. de C.V. Promover los destinos, productos, servicios y atractivos de la entidad de manera efectiva, contribuyendo al posicionamiento de la marca turística de la entidad de Campañas Cooperativas en el marco del convenio de Colaboración y Coordinación para la Ejecución de Programas en Materia de Promoción y Publicidad Turística.

DATOS GENERALES

Programa: Programa de Acciones para el Desarrollo (PAD),
Ejercicio Fiscal 2017

Localización: Cobertura Estatal

Empresa: Tourist Media Group, S. de R.L. de C.V.

Costo de la Obra en 2017: \$348,000

Ejercido 2017: \$348,000.00

Fecha de Inicio: 27/07/2017

Fecha de Terminación: 31 /12/2017

DATOS TÉCNICOS:

Internet (Canal de YouTube, Facebook, Twitter)

TRABAJOS EJECUTADOS

Desarrollo de planes que habrán de implementarse como campañas de Promoción turística de la entidad, internet (videos, redes sociales Facebook, twitter, YouTube).

Obra Terminada.

BENEFICIOS GENERADOS

Habitantes Beneficiados: 16,187,608 Habitantes



FICHA TÉCNICA

FICHA 136
SETUR

NOMBRE DE LA OBRA
108340 PROGRAMAS DE PUBLICIDAD COOPERATIVA CON CPTM 2017, CAMPAÑA BIPARTITA
030701010102

ANTECEDENTES

Convenio de Colaboración para Publicidad y Promoción Turística, celebrado con el Consejo de Promoción Turística de México, S.A. de C.V. Promover los destinos, productos, servicios y atractivos de la entidad de manera efectiva, contribuyendo al posicionamiento de la marca turística de la entidad de Campañas Cooperativas en el marco del convenio de Colaboración y Coordinación para la Ejecución de Programas en Materia de Promoción y Publicidad Turística.

DATOS GENERALES

Programa: Programa de Acciones para el Desarrollo (PAD),
Ejercicio Fiscal 2017

Localización: Cobertura Estatal

Empresa: EISA Multimedios, S.A. de C.V.

Costo de la Obra en 2017: \$812,000.00

Ejercido 2017: \$812,000.00

Fecha de Inicio: 23/07/2017

Fecha de Terminación: 31 /12/2017

DATOS TÉCNICOS:

Internet, T.V., Radio, Impresos, Prensa.

TRABAJOS EJECUTADOS

Desarrollo de planes que habrán de implementarse como campañas de Promoción turística de la entidad, material impreso (Prensa, revistas, folletos, etc), material audiovisual (videos, tv, radio, cine minuto e internet (newsletter, banners, etc.).

Obra Terminada.

BENEFICIOS GENERADOS

Habitantes Beneficiados: 16,187,608 Habitantes



FICHA TÉCNICA

FICHA 137
SETUR

NOMBRE DE LA OBRA 108341 PROGRAMAS DE PUBLICIDAD COOPERATIVA CON CPTM 2017, CAMPAÑA BIPARTITA 030701010102

ANTECEDENTES

Convenio de Colaboración para Publicidad y Promoción Turística, celebrado con el Consejo de Promoción Turística de México, S.A. de C.V. Promover los destinos, productos, servicios y atractivos de la entidad de manera efectiva, contribuyendo al posicionamiento de la marca turística de la entidad de Campañas Cooperativas en el marco del convenio de Colaboración y Coordinación para la Ejecución de Programas en Materia de Promoción y Publicidad Turística.

DATOS GENERALES

Programa: Programa de Acciones para el Desarrollo (PAD),
Ejercicio Fiscal 2017

Localización: Cobertura Estatal
Empresa: G.I.V.Y.G., S.A. de C.V..

Costo de la Obra en 2017: \$2,000,000.00

Ejercido 2017: \$2,000,000.00

Fecha de Inicio: 15/07/2017

Fecha de Terminación: 31 /12/2017

DATOS TÉCNICOS:

Exteriores (vallas, mega vallas, muros, muppies, tótem, etc).

TRABAJOS EJECUTADOS

Desarrollo de planes que habrán de implementarse como campañas de Promoción turística de la entidad, material de exteriores (carteleras, vallas, muros, etc).

Obra Terminada.

BENEFICIOS GENERADOS

Habitantes Beneficiados: 16,187,608 Habitantes



FICHA TÉCNICA

FICHA 138
SETUR

NOMBRE DE LA OBRA

108342 PROGRAMAS DE PUBLICIDAD COOPERATIVA CON CPTM 2017, CAMPAÑA BIPARTITA
030701010102

ANTECEDENTES

Convenio de Colaboración para Publicidad y Promoción Turística, celebrado con el Consejo de Promoción Turística de México, S.A. de C.V. Promover los destinos, productos, servicios y atractivos de la entidad de manera efectiva, contribuyendo al posicionamiento de la marca turística de la entidad de Campañas Cooperativas en el marco del convenio de Colaboración y Coordinación para la Ejecución de Programas en Materia de Promoción y Publicidad Turística.

DATOS GENERALES

Programa: Programa de Acciones para el Desarrollo (PAD),
Ejercicio Fiscal 2017

Localización: Cobertura Estatal

Empresa: TRIP CT, S.A. de C.V..

Costo de la Obra en 2017: \$1,000,000.00

Ejercido 2017: \$1,000,000.00

Fecha de Inicio: 31/07/2017

Fecha de Terminación: 31 /12/2017

DATOS TÉCNICOS:

Internet (banners, Facebook, twitter).

TRABAJOS EJECUTADOS

Desarrollo de planes que habrán de implementarse como campañas de Promoción turística de la entidad, internet (newsletter, banners, Facebook, twitter, etc.).

Obra Terminada.

BENEFICIOS GENERADOS

Habitantes Beneficiados: 16,187,608 Habitantes



FICHA TÉCNICA

FICHA 139
SETUR

NOMBRE DE LA OBRA
108343 PROGRAMAS DE PUBLICIDAD COOPERATIVA CON CPTM 2017, CAMPAÑA BIPARTITA
030701010102

ANTECEDENTES

Convenio de Colaboración para Publicidad y Promoción Turística, celebrado con el Consejo de Promoción Turística de México, S.A. de C.V. Promover los destinos, productos, servicios y atractivos de la entidad de manera efectiva, contribuyendo al posicionamiento de la marca turística de la entidad de Campañas Cooperativas en el marco del convenio de Colaboración y Coordinación para la Ejecución de Programas en Materia de Promoción y Publicidad Turística.

DATOS GENERALES

Programa: Programa de Acciones para el Desarrollo (PAD),
Ejercicio Fiscal 2017

Localización: Cobertura Estatal

Empresa: Ingrediente de Negocios, S.A. de C.V.

Costo de la Obra en 2017: 300,000.00

Ejercido 2017: \$300,000.00

Fecha de Inicio: 29/07/2017

Fecha de Terminación: 31 /12/2017

DATOS TÉCNICOS:

Internet

TRABAJOS EJECUTADOS

Desarrollo de planes que habrán de implementarse como campañas de Promoción turística de la entidad, internet (Facebook, twitter, etc.).

Obra Terminada.

BENEFICIOS GENERADOS

Habitantes Beneficiados: 16,187,608 Habitantes



FICHA TÉCNICA

FICHA 140
SETUR

NOMBRE DE LA OBRA
108344 PROGRAMAS DE PUBLICIDAD COOPERATIVA CON CPTM 2017, CAMPAÑA BIPARTITA
030701010102

ANTECEDENTES

Convenio de Colaboración para Publicidad y Promoción Turística, celebrado con el Consejo de Promoción Turística de México, S.A. de C.V. Promover los destinos, productos, servicios y atractivos de la entidad de manera efectiva, contribuyendo al posicionamiento de la marca turística de la entidad de Campañas Cooperativas en el marco del convenio de Colaboración y Coordinación para la Ejecución de Programas en Materia de Promoción y Publicidad Turística.

ATOS GENERALES

Programa: Programa de Acciones para el Desarrollo (PAD),

Ejercicio Fiscal 2017

Localización: Cobertura Estatal

Empresa: Imagen en Servicios Urbanos Publicitarios, S.A. de C.V.

Costo de la Obra en 2017: 1,000,000.00

Ejercido 2017: \$1,000,000.00

Fecha de Inicio: 03/07/2017

Fecha de Terminación: 31 /12/2017

DATOS TÉCNICOS:

Exteriores.

TRABAJOS EJECUTADOS

Desarrollo de planes que habrán de implementarse como campañas de Promoción turística de la entidad, material de exteriores (carteleras, vallas, pantallas, etc).

Obra Terminada.

BENEFICIOS GENERADOS

Habitantes Beneficiados: 16,187,608 Habitantes



FICHA TÉCNICA

FICHA 141
SETUR

NOMBRE DE LA OBRA 108345 PROGRAMAS DE PUBLICIDAD COOPERATIVA CON CPTM 2017, CAMPAÑA BIPARTITA 030701010102

ANTECEDENTES

Convenio de Colaboración para Publicidad y Promoción Turística, celebrado con el Consejo de Promoción Turística de México, S.A. de C.V. Promover los destinos, productos, servicios y atractivos de la entidad de manera efectiva, contribuyendo al posicionamiento de la marca turística de la entidad de Campañas Cooperativas en el marco del convenio de Colaboración y Coordinación para la Ejecución de Programas en Materia de Promoción y Publicidad Turística.

DATOS GENERALES

Programa: Programa de Acciones para el Desarrollo (PAD),
Ejercicio Fiscal 2017

Localización: Cobertura Estatal

Empresa: DGM Consulty México, S.A. de C.V.

Costo de la Obra en 2017: 1,500,000.00

Ejercido 2017: \$1,500,000.00

Fecha de Inicio: /07/2017

Fecha de Terminación: 31 /12/2017

DATOS TÉCNICOS:

Internet

TRABAJOS EJECUTADOS

Desarrollo de planes que habrán de implementarse como campañas de Promoción turística de la entidad, internet (newsletter, mailing, search, videos, banners, Facebook, twitter, etc.).

Obra Terminada.

BENEFICIOS GENERADOS

Habitantes Beneficiados: 16,187,608 Habitantes



FICHA TÉCNICA

FICHA 142
SETUR

NOMBRE DE LA OBRA
108346 PROGRAMAS DE PUBLICIDAD COOPERATIVA CON CPTM 2017, CAMPAÑA BIPARTITA
030701010102

ANTECEDENTES

Convenio de Colaboración para Publicidad y Promoción Turística, celebrado con el Consejo de Promoción Turística de México, S.A. de C.V. Promover los destinos, productos, servicios y atractivos de la entidad de manera efectiva, contribuyendo al posicionamiento de la marca turística de la entidad de Campañas Cooperativas en el marco del convenio de Colaboración y Coordinación para la Ejecución de Programas en Materia de Promoción y Publicidad Turística.

DATOS GENERALES

Programa: Programa de Acciones para el Desarrollo (PAD),
Ejercicio Fiscal 2017

Localización: Cobertura Estatal

Empresa: Libna Jazheel Pérez Flores

Costo de la Obra en 2017: 356,000.00

Ejercido 2017: \$356,000.00

Fecha de Inicio: 23/07/2017

Fecha de Terminación: 31 /12/2017

DATOS TÉCNICOS:

Viajes FAM.

TRABAJOS EJECUTADOS

Desarrollo de planes que habrán de implementarse con campañas de Promoción turística de la entidad, Viajes o Familiarización (Viajes FAM).

Obra Terminada.

BENEFICIOS GENERADOS

Habitantes Beneficiados: 16,187,608 Habitantes



FICHA TÉCNICA

FICHA 143
SETUR

NOMBRE DE LA OBRA 108347 PROGRAMAS DE PUBLICIDAD COOPERATIVA CON CPTM 2017, CAMPAÑA BIPARTITA 030701010102

ANTECEDENTES

Convenio de Colaboración para Publicidad y Promoción Turística, celebrado con el Consejo de Promoción Turística de México, S.A. de C.V. Promover los destinos, productos, servicios y atractivos de la entidad de manera efectiva, contribuyendo al posicionamiento de la marca turística de la entidad de Campañas Cooperativas en el marco del convenio de Colaboración y Coordinación para la Ejecución de Programas en Materia de Promoción y Publicidad Turística.

DATOS GENERALES

Programa: Programa de Acciones para el Desarrollo (PAD),
Ejercicio Fiscal 2017

Localización: Cobertura Estatal

Empresa: Grupo Arre Media, S.A. de C.V.

Costo de la Obra en 2017: 1,500,000.00

Ejercicio 2017: \$1,500,000.00

Fecha de Inicio: 03/07/2017

Fecha de Terminación: 31 /12/2017

DATOS TÉCNICOS:

Internet, Impresos, Revistas, Prensa.

TRABAJOS EJECUTADOS

Desarrollo de planes que habrán de implementarse como campañas de Promoción turística de la entidad, material impreso (Prensa, revistas, folletos, etc), e internet (newsletter, mailing, search, videos, banners, etc.).

Obra Terminada.

BENEFICIOS GENERADOS

Habitantes Beneficiados: 16,187,608 Habitantes



FICHA TÉCNICA

FICHA 144
SETUR

NOMBRE DE LA OBRA
108348 PROGRAMAS DE PUBLICIDAD COOPERATIVA CON CPTM 2017, CAMPAÑA BIPARTITA
030701010102

ANTECEDENTES

Convenio de Colaboración para Publicidad y Promoción Turística, celebrado con el Consejo de Promoción Turística de México, S.A. de C.V. Promover los destinos, productos, servicios y atractivos de la entidad de manera efectiva, contribuyendo al posicionamiento de la marca turística de la entidad de Campañas Cooperativas en el marco del convenio de Colaboración y Coordinación para la Ejecución de Programas en Materia de Promoción y Publicidad Turística.

DATOS GENERALES

Programa: Programa de Acciones para el Desarrollo (PAD),
Ejercicio Fiscal 2017

Localización: Cobertura Estatal

Empresa: Consolid México, S.A. de C.V..

Costo de la Obra en 2017: 300,000.00

Ejercido 2017: \$300,000.00

Fecha de Inicio: 26/07/2017

Fecha de Terminación: 31 /12/2017

DATOS TÉCNICOS:

Internet, Impresos (Revistas, Prensa, Catálogos).

TRABAJOS EJECUTADOS

Desarrollo de planes que habrán de implementarse como campañas de Promoción turística de la entidad, material impreso (Prensa, revistas, folletos, etc), e internet (newsletter, mailing, search, videos, banners, etc.).

Obra Terminada.

BENEFICIOS GENERADOS

Habitantes Beneficiados: 16,187,608 Habitantes



FICHA TÉCNICA

FICHA 145
SETUR

NOMBRE DE LA OBRA 108349 PROGRAMAS DE PUBLICIDAD COOPERATIVA CON CPTM 2017, CAMPAÑA BIPARTITA 030701010102

ANTECEDENTES

Convenio de Colaboración para Publicidad y Promoción Turística, celebrado con el Consejo de Promoción Turística de México, S.A. de C.V. Promover los destinos, productos, servicios y atractivos de la entidad de manera efectiva, contribuyendo al posicionamiento de la marca turística de la entidad de Campañas Cooperativas en el marco del convenio de Colaboración y Coordinación para la Ejecución de Programas en Materia de Promoción y Publicidad Turística.

DATOS GENERALES

Programa: Programa de Acciones para el Desarrollo (PAD),
Ejercicio Fiscal 2017

Localización: Cobertura Estatal

Empresa: Mundo Joven Travel Shop, S.A. de C.V.

Costo de la Obra en 2017: \$200,000.00

Ejercicio 2017: \$200,000.00

Fecha de Inicio: 27/06/2017

Fecha de Terminación: 31 /12/2017

DATOS TÉCNICOS:

Internet, Exteriores.

TRABAJOS EJECUTADOS

Desarrollo de planes que habrán de implementarse como campañas de Promoción turística de la entidad, material de exteriores (camiones, carteleras, etc) e internet (newsletter, mailing, search, videos, banners, etc.).

Obra Terminada.

BENEFICIOS GENERADOS

Habitantes Beneficiados: 16,187,608 Habitantes



FICHA TÉCNICA

FICHA 146
SETUR

NOMBRE DE LA OBRA
108350 PROGRAMAS DE PUBLICIDAD COOPERATIVA CON CPTM 2017, CAMPAÑA BIPARTITA
030701010102

ANTECEDENTES

Convenio de Colaboración para Publicidad y Promoción Turística, celebrado con el Consejo de Promoción Turística de México, S.A. de C.V. Promover los destinos, productos, servicios y atractivos de la entidad de manera efectiva, contribuyendo al posicionamiento de la marca turística de la entidad de Campañas Cooperativas en el marco del convenio de Colaboración y Coordinación para la Ejecución de Programas en Materia de Promoción y Publicidad Turística.

DATOS GENERALES

Programa: Programa de Acciones para el Desarrollo (PAD), Ejercicio Fiscal 2017

Localización: Cobertura Estatal

Empresa: Xarme, S.A. de C.V..

Costo de la Obra en 2017: \$754,000.00

Ejercido 2017: \$754,000.00

Fecha de Inicio: 03/07/2017

Fecha de Terminación: 31 /12/2017

DATOS TÉCNICOS:

Radio.

TRABAJOS EJECUTADOS

Desarrollo de planes que habrán de implementarse como campañas de Promoción turística de la entidad, en spots de radio.

Obra Terminada.

BENEFICIOS GENERADOS

Habitantes Beneficiados: 16,187,608 Habitantes



FICHA TÉCNICA

FICHA 148
SETUR

NOMBRE DE LA OBRA
105887 MUSEO VIVO DEL CAMINO REAL DE TIERRA ADENTRO, SEGUNDA ETAPA, ACULCO, CABECERA MUNICIPAL
030701010202

ANTECEDENTES

El objetivo del proyecto es complementar las primera etapa con el propósito de integrar un solo producto turístico que permita ser rentable para el municipio y propiciar una mayor afluencia turística en la zona.

DATOS GENERALES

Programa: Programa de Acciones para el Desarrollo (PAD),
Ejercicio Fiscal 2017

Localización: Aculco, México

Empresa: Equiconstructora Santa María, S.A.

Costo de la Obra en 2017: \$8'254,306.01

Ejercido 2017: \$8'254,306.00

Fecha de Inicio: 11 de septiembre de 2017

Fecha de Terminación: 25 de noviembre de 2017

DATOS TÉCNICOS:

Red de Electrificación, acometida y cuarto de subestación; Obras Externas (Urbanización y protección de taludes), estacionamiento de autobuses, que incluye terracerías, pavimento y guarniciones de concreto hidráulico; andadores y rampas de acceso universal cubiertas con adoquín; construcción de dos islas temáticas a base de estructura de concreto armado, muros de tabique rojo recocido y pisos de concreto armado, acabado de recinto poro cerrado gris oscuro ; Foro al Aire Libre, formación de terraplén con pavimento de concreto hidráulico y estructura del foro al aire libre con gradas de concreto armado, con muros de contención de concreto armado.

TRABAJOS EJECUTADOS

Construcción de 2 Islas Temáticas, andadores, rampas para personas de capacidades diferentes, foro al aire libre, estacionamiento para autobuses y automóviles e instalación eléctrica aérea y subterránea.

Obra Terminada.

BENEFICIOS GENERADOS

Habitantes Beneficiados: 49,026 Habitantes



FICHA TÉCNICA

FICHA 149
SETUR

NOMBRE DE LA OBRA
105888 TEATRO AL AIRE LIBRE EN VALLE DE BRAVO, SEGUNDA ETAPA
030701010202

ANTECEDENTES

Convenio de Coordinación de Obra por Encargo para la realización del Programa de Acciones para el Desarrollo 2017, signado por el Gobierno Estatal por conducto de la Secretaría de Turismo y el Gobierno Municipal de Valle de Bravo

DATOS GENERALES

PROGRAMA: Programa Acciones para el Desarrollo (PAD)
Ejercicio Fiscal 2017

Localización: Cabecera Municipal de Valle Bravo.

Costo de la Obra en 2017: \$16'589,590.31

Ejercido 2017: \$16'589,590.31

Fecha de Inicio: 29/05/2017

Fecha de Terminación: 23/11/2017

DATOS TÉCNICOS:

Teatro al Aire Libre, que consiste en: Demoliciones, acarreo, muro de contención perimetral, pérgolas a base de cimentación y estructura metálica de alma abierta, membrana arquitectónica de PVC de importación y jardinería, con sembrado de pasto en rollo y extracción, mantenimiento y reubicación de árboles ornamentales.

TRABAJOS EJECUTADOS

Muro de contención perimetral, pérgolas a base de cimentación y estructura metálica de alma abierta, membrana arquitectónica.

Obra terminada.

BENEFICIOS GENERADOS

Aproximadamente 61,599 habitantes



FICHA TÉCNICA

FICHA 150
SETUR

NOMBRE DE LA OBRA
**105889 “PROYECTO TURÍSTICO DEL ACUEDUCTO DE FRAY FRANCISCO DE TEMBLEQUE, SEGUNDA ETAPA, MEJORAMIENTO DE IMAGEN URBANA DE LA CALLE 5 DE MAYO EN OTUMBA, MÉX
030701010202**

ANTECEDENTES

El objetivo del proyecto es complementar las primera etapa con el propósito de integrar un solo producto turístico que permita ser rentable para el municipio y propiciar una mayor afluencia turística en la zona.

DATOS GENERALES

PROGRAMA: Programa Acciones para el Desarrollo (PAD)
Ejercicio Fiscal 2017
Localización: Otumba, México

Empresa: Concretos Asfálticos de México, S. A. de C. V.

Costo de la Obra en 2017: \$4'497,465.82

Ejercicio 2017: \$3'000,000.00 de origen Estatal

Fecha de Inicio: 28 de abril de 2017

Fecha de Terminación: 26 de julio de 2017

DATOS TÉCNICOS:

Rehabilitación de la Calle 5 de Mayo, a través de retiro de toldos, pintura vinílica y de esmalte en mal estado, lonas, letreros de lona o lámina, demolición de azulejo en muros, desmontaje de ventanas de herrería y/o aluminio, de muros , castillos o columnas, preparación de muro de piedra, block o tabique para aplanados y aplanados con metal desplegado construcción de castillos y cadenas, construcción de pretilas, remates de pecho paloma, recubrimientos con cantera rosa, aplicación de pintura vinílica y de esmalte, colocación de barandal tipo colonial, pasamanos, instalación de ventanas de aluminio, diferentes medidas, portón de dos hojas, colocación de gárgolas, colocación de toldos en locales; desmontaje de luminarias, desmontaje de instalación eléctrica de alumbrado público, demolición de guarniciones, banquetas y piso de concreto, de cantera, construcción de cuneta para desagüe pluvial, colocación de rejillas y bolardos, piso de recinto rústico y pórfido de sangre de pichón, pavimento concreto hidráulico armado con varilla y malla electrosoldada

TRABAJOS EJECUTADOS

Rehabilitación de Calle a través construcción e instalación de aplanados, toldos, letreros, ventanas, portón, instalación eléctrica de alumbrado público, demolición de guarniciones y banquetas , aplicación de pintura, gargolas, bolardos y pisos de concreto hidráulico y pórfido.

Obra Terminada.

BENEFICIOS GENERADOS

Habitantes Beneficiados: 35, 274 Habitantes

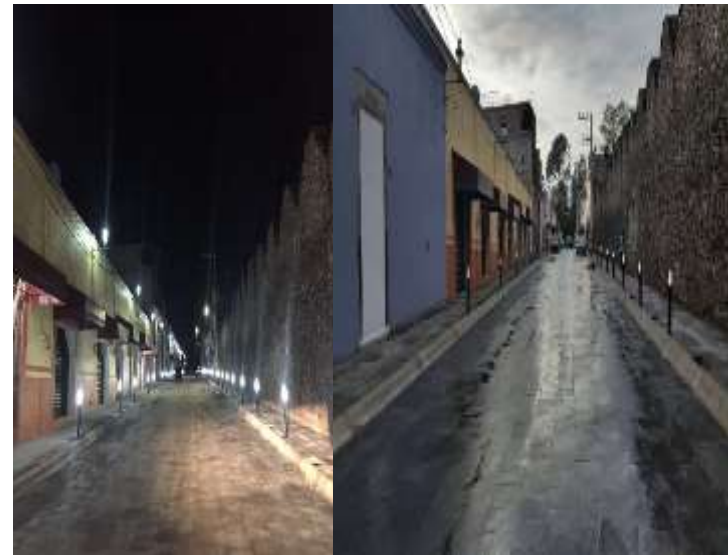

FICHA TÉCNICA

FICHA 151
SETUR

NOMBRE DE LA OBRA 105891 ILUMINACIÓN DE LA CATEDRAL DEL DIVINO REDENTOR 030701010202

ANTECEDENTES

Instalaciones eléctricas exterior, instalaciones eléctricas de azotea, campanario, lámparas, mantenimientos y retiros, sistema de tierra física y pararrayos, limpieza general de la obra, trámites y permisos en la Catedral del Divino Redentor en Teotihuacán

DATOS GENERALES:

PROGRAMA: Programa Acciones para el Desarrollo (PAD)
Ejercicio Fiscal 2017

Localización: Teotihuacan

Empresa: AEK DISEÑOS PROYECTOS ILUMINACIÓN, S.A. DE C.V..

Costo de la Obra en 2017: \$2'581,934.40

Ejercido 2017: \$2'521,837.65

Fecha de Inicio: 28/03/2017

Fecha de Terminación: 26/06/2017

DATOS TÉCNICOS:

Elaboración de murete para acometida eléctrica de 100 x 60 x 150 cms. de sección a base de muro de block de 15 x 20 x 40 cms., concreto f'c=150 kg/cm2, acero de refuerzo del num.3, retiro y reacomodo de placas o piedras en piso de áreas impactadas donde hay tuberías o trayectorias existentes, ranura en piso con cortadora de concreto y martillo demoledor con un ancho de 30 cms.en áreas impactadas de tubería existente, suministro e instalación de tubo conduit galvanizado pared gruesa 32 mm c/cople a cada 3mts, suministro e instalación de cable cu desnudo cal. 10, suministro e instalación de base enchufe catálogo ms1005j, monofásica circular, tipo sin arillo 1f-3h con 5 mordaza y marca square d, suministro e instalación de interruptor principal caja moldeada de 2 x 50, suministro e instalación de luminario vaya linear mp, white & mono 1ft (305mm) 18w luz: ámbar medida: 0.30m x 0.102 m modelo: 325-000011-29 de philips, suministro e instalación de luminario vaya linear mp, white & mono 1ft (305mm) 18w luz: ámbar medida: 0.30m x 0.102 m modelo: 325-000011-29 de philips, suministro e instalación de luminario vaya flood lp g2, white & mono 3000k 47w grado de abertura: 40° luz: cálida medida: 195mm x 236mm modelo: 350-000015-18 de philips, suministro e instalación de luminario vaya flood lp g2, white & mono 3000k 44w grado de abertura: 20° luz: cálida medida: 195mm x 236mm modelo: 350-000015-17 de philips

TRABAJOS EJECUTADOS

Instalaciones eléctricas exterior, instalaciones eléctricas de azotea, campanario, lámparas, mantenimientos y retiros, sistema de tierra física y pararrayos, limpieza general de la obra, trámites y permisos en la Catedral del Divino Redentor en Teotihuacán
Obra Terminada.

BENEFICIOS GENERADOS

53,010 habitantes Beneficiados



FICHA TÉCNICA

FICHA 152
SETUR

NOMBRE DE LA OBRA
105894 MEJORAMIENTO INTEGRAL DE LA IMAGEN DE SAN MARTIN DE LAS PIRÁMIDES, SEGUNDA ETAPA
030701010202

ANTECEDENTES

Mejoramiento integral de imagen urbana de San Martín de las Pirámides, de av. 16 de septiembre 2da etapa (entre 5 de mayo y plan de San Luis).

DATOS GENERALES:

PROGRAMA: Programa Acciones para el Desarrollo (PAD)
Ejercicio Fiscal 2017

Localización: San Martín de las Pirámides

Empresa: Diseño Arquitectónico Sustentable Pirámides S.A. de C.V.

Costo de la Obra en 2017: \$6'000,000.00

Ejercido 2017: \$6'000,000.00

Fecha de Inicio: 10/05/2017

Fecha de Terminación: 11/08/2017

DATOS TÉCNICOS:

Mejorar la imagen urbana, retirando toldos comerciales, retiro de cancelería, construcción de pretil de tabique rojo, castillos de concreto de 15 x 15, trabes de cerramiento, aplanados sobre muro, cubierta de madera de pino, remate pecho paloma en pretil, pintura vinilica y de esmalte, ventana de aluminio, guardapolvo de recinto color vino, enladrillado sobre puertas y ventanas y repison en ventanas

TRABAJOS EJECUTADOS

Mejoramiento integral de imagen urbana de San Martín de las Pirámides, ahora en av. 16 de septiembre 2da etapa (entre 5 de mayo y plan de San Luis)

Obra Terminada.

BENEFICIOS GENERADOS

26,960 habitantes beneficiados



FICHA TÉCNICA

FICHA 153
SETUR

NOMBRE DE LA OBRA

105896 REHABILITACIÓN DE GRUTAS DE LA ESTRELLA SEGUNDA ETAPA, MUSEO INTERACTIVO DEL SITIO-TONATICO
030701010202

ANTECEDENTES

Convenio de coordinación de obra por encargo para la realización del Programa de Acciones para el Desarrollo, Rehabilitación de Grutas de la Estrella segunda etapa, Museo Interactivo del Sitio-Tonatico. (Obra Nueva) Tonatico, Cabecera Municipal.

DATOS GENERALES

PROGRAMA: Programa Acciones para el Desarrollo (PAD)
Ejercicio Fiscal 2017

PROGRAMA: Programa Acciones para el Desarrollo (PAD) 2017

Localización: La Puerta de Santiago, Tonatico.

Costo de la Obra en 2017: \$3,190,801.64

Ejercido 2017: \$3,190,801.67

Fecha de Inicio: 09/05/2017

Fecha de Terminación: 25/08/2017

DATOS TÉCNICOS:

El museo tiene una superficie construida de 95.40 m2, con los siguientes componentes: acceso, vestíbulo, video Wall, proyección mapa, realidad virtual, componentes de la tierra, recorrido sensorial y holograma, taller y recorrido fotográfico. Las obras exteriores cuentan con áreas ajardinadas, corredor o rampa de acceso con barandal, plaza de acceso y escalinatas en un área aproximada de 150 m2.

TRABAJOS EJECUTADOS

El proyecto se realizó por medio de las siguientes partidas de obra: preliminares, cimentación, estructura, albañilería, meseta, losa armada, cubierta, acabados, pisos, puertas y ventanas, instalación eléctrica, voz y datos, paisajismo y obra exterior, diseño interior, señalética, limpieza general, mecánica de suelo, contenidos y exposición.
Obra terminada.

BENEFICIOS GENERADOS

12,324 habitantes



FICHA TÉCNICA

FICHA 154
SETUR

NOMBRE DE LA OBRA

107643 "REHABILITACIÓN DE FACHADAS EN EL CENTRO HISTÓRICO DE LA CABECERA MUNICIPAL DE TENANGO DEL VALLE".
030701010202

ANTECEDENTES

Convenio de Coordinación de Obra por Encargo para la realización del Programa de Acciones para el Desarrollo 2017, signado por el Gobierno Estatal por conducto de la Secretaría de Turismo y el Gobierno Municipal de Tenango del Valle

DATOS GENERALES

PROGRAMA: Programa Acciones para el Desarrollo (PAD)

Localización: Cabecera Municipal de Tenango del Valle.

Costo de la Obra en 2017: \$1'999,954.92

Ejercido 2017: \$1'999,954.92

Fecha de Inicio: 09/08/2017

Fecha de Terminación: 31/08/2017

Muro de tabique, aplanados, rehabilitación y construcción de cornisa y elementos de cantera, castillo de sección de 12x15cm, moldura tipo pecho de paloma, martelinado de superficie en muros piedra, empotramiento en muros de la tubería y medidor, retiro de toldo en mal estado, fabricación, suministro y colocación de toldo de herrería, retiro de cortina de acero, mantenimiento de luminaria existente, pintura acrílica, pintura de esmalte, tratamiento de barandales y elementos de herrería, inyección de grietas y fisuras en aplanados y reintegración de teja de barro, pintura en muros y cancelería.

TRABAJOS EJECUTADOS

Rehabilitación de Fachadas a base de restauración y aplicación de aplanados, pintura vinílica y acrílica en muros

Obra terminada.

BENEFICIOS GENERADOS

Aproximadamente 77,965 habitantes



FICHA TÉCNICA

FICHA 155
SETUR

NOMBRE DE LA OBRA
107644 REMODELACIÓN DE LA TIENDA CASART, SEGUNDA ETAPA, TOLUCA, MÉX.
030701010202

ANTECEDENTES

Compra de equipo de cómputo, telefonía, adquisición de sistema anti hurto, compra de mobiliario y automatización del estacionamiento.

DATOS GENERALES

PROGRAMA: Programa Acciones para el Desarrollo (PAD)
Ejercicio Fiscal 2017

Localización: Cabecera Municipal de Toluca.

Costo de la Obra en 2017: \$1'797,507.28

Ejercido 2017: \$1'797,507.28

Fecha de Inicio: 25 de julio 2017

Fecha de Terminación: 28 de agosto 2017

DATOS TÉCNICOS:

Remodelación de la Tienda CASART, que consiste en: Compra de mobiliario para oficina, Sistema automatizado para el estacionamiento el IIFAEM, Adquisición de equipo de cómputo, Sistema anti hurto para la tienda CASART y Adquisición de equipos telefónicos.

TRABAJOS EJECUTADOS

Compra de equipo de cómputo, telefonía, adquisición de sistema anti hurto, compra de mobiliario y automatización del estacionamiento.

Acción terminada.

BENEFICIOS GENERADOS

Aproximadamente 819,561 habitantes



FICHA TÉCNICA

FICHA 156
SETUR

NOMBRE DE LA OBRA

107619 CONVENIO DE COORDINACION PARA EL OTORGAMIENTO DE UN SUBSIDIO PARA EL PROGRAMA DE DESARROLLO REGIONAL, TURÍSTICO, SUSTENTABLE Y PUEBLOS MÁGICOS (PROGRAMA DE TRANSFERENCIAS Y TECNOLOGIAS PROTT 2017)
030701010202

ANTECEDENTES

Proyecto para la productividad dirigido a establecimientos dedicados a la preparación de alimentos y bebidas orientado a empresarios de la región Teotihuacán y estado de México, basado en el modelo de la triple hélice: corredor gastronómico Teotihuacán, con sabor a México. certificaciones para el corredor gastronómico Teotihuacán, distintivos h, m y sello punto limpio”

DATOS GENERALES

PROGRAMA: Programa Acciones para el Desarrollo (PAD)
Ejercicio Fiscal 2017

Localización: san Martin de las Pirámides, San Juan Teotihuacán y Acolman.

Costo de la Obra en 2017: \$3,945,000.00

Ejercido 2017: \$2,523,688.93

Fecha de Inicio: 01/07/2017

Fecha de Terminación: 31/12/2017

DATOS TÉCNICOS:

Este proyecto consta de 34 cursos pymes y 22 certificaciones de sello punto limpio, que fueron enfocados a los prestadores de servicios turísticos (pst) de los municipios mágicos de: san Juan Teotihuacan y San Martín de las Pirámides y también se incluyó al municipio considerado como pueblo con encanto de Acolman, con esto se pretende mejorar los procesos de preparación de alimentos, y algunos procesos de limpieza y administración de los establecimientos beneficiados. en el aspecto del registro nacional de turismo (rnt) se impulsaron a 21 pst a que se inscribieran en este año.

TRABAJOS EJECUTADOS

SE LLEVARON A CABO 34 CURSOS PARA EL FORTALECIMIENTO DE PYMES Y 22 CERTIFICACIONES.

ACCIÓN TERMINADA.

BENEFICIOS GENERADOS

2346 habitantes



FICHA TÉCNICA

FICHA 157
COMECyT

RED DE INNOVACIÓN Y APRENDIZAJE (RIA)
030804010102

ANTECEDENTES

Se firmó un convenio que tiene por objeto la operación de 69 centros que conforman el proyecto denominado Red de Innovación y Aprendizaje (RIA).

TRABAJOS EJECUTADOS

Es un proyecto operativo, no aplica.

DATOS GENERALES

Localización: 33 Municipios del Estado de México

Costo de la Obra: 187 millones 629.4 miles de pesos

Fecha de Inicio: Mayo 2017

Fecha de Terminación: Enero 2018

BENEFICIOS GENERADOS

Se alcanzó un histórico de socios registrados de 984 mil 840 usuarios al mes de diciembre de 2017.

DATOS TÉCNICOS:

Cantidad de material: N/A

Cobertura: El número de nuevos socios atendidos durante el periodo del convenio ascendió a 71 millones 92 miles de pesos.



- Cómputo
- Inglés
- Tecnología
- Emprendimiento
- Empleabilidad
- Reforzamiento escolar

