



CUENTA PÚBLICA DEL GOBIERNO, ORGANISMOS AUXILIARES Y AUTÓNOMOS DEL ESTADO DE MÉXICO

2017

ANEXOS DEL TOMO II “EJERCICIO PRESUPUESTAL
INTEGRADO DEL PODER EJECUTIVO”

VOLUMEN 4





CUENTA PÚBLICA DEL GOBIERNO, ORGANISMOS AUXILIARES Y AUTÓNOMOS DEL ESTADO DE MÉXICO 2017

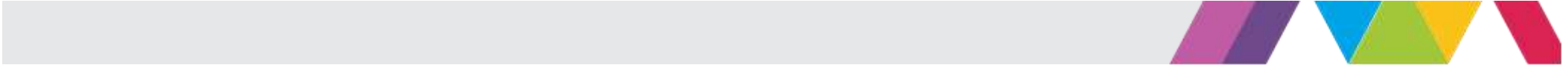



FINALIDAD 01

GOBIERNO





CUENTA PÚBLICA DEL GOBIERNO, ORGANISMOS AUXILIARES Y AUTÓNOMOS DEL ESTADO DE MÉXICO 2017



FICHA TÉCNICA

FICHA 1
SETUR

NOMBRE DE LA OBRA
107702 ENTERO DE RECURSOS DEL 1 AL MILLAR, PARA EL ÓRGANO SUPERIOR DE FISCALIZACIÓN DEL ESTADO DE MÉXICO (OSFEM) PARA LA FISCALIZACIÓN DE LOS PROYECTOS DEL PROGRAMA PRODERETUS 2015
010102010103

ANTECEDENTES

Atención a observación realizadada por el Organó Superior de Fiscalización del Estado de México (OSFEM)

TRABAJOS EJECUTADOS

Reintegro de Recursos a la TESOFE

DATOS GENERALES

Programa: Programa de Acciones para el Desarrollo (PAD),
Ejercicio Fiscal 2017

Obra Terminada.

Localización: Toluca, México

BENEFICIOS GENERADOS

Habitantes Beneficiados: 49,026 Habitantes

Empresa: Tesorería de la Federación

Costo de la Obra en 2017: \$59,790.96

Ejercido 2017: \$59,790.96

Fecha de Inicio: 23/05/2017

Fecha de Terminación: 31 /08/2017

DATOS TÉCNICOS:

Entero de Recursos del 1 al Millar

The image shows a green-tinted screenshot of a Mexican government form. At the top, it features the logos of the 'GOBIERNO DEL ESTADO DE MÉXICO' and 'SIEMPRE GRANDE'. The main title is 'Programa de Acciones para el Desarrollo-Autorización de Pago'. The form is divided into several sections with various fields for data entry, including 'NÚMERO DE OBRAS', 'FECHA DE INICIO', and 'FECHA DE TERMINACIÓN'. There are also several signature lines and stamps at the bottom, indicating official approval and recording.

FICHA TÉCNICA

FICHA 2
SGG

NOMBRE DE LA OBRA
104179 ADQUISICIÓN DE VEHÍCULOS OPERATIVOS PARA EL C.P.R.S. DE NEZAHUALCÓYOTL SUR
010203010203

ANTECEDENTES

Parque vehicular para fortalecer el Sistema Penitenciario, en el Valle de México, con la apertura de este nuevo Centro Penitenciario y de Reinserción Social, y que servirá para la operación y traslado de la población penitenciaria y del personal directivo, técnico y administrativo.

TRABAJOS EJECUTADOS

Acción Terminada.

BENEFICIOS GENERADOS:

Servicios para el traslado de la población penitenciaria y del personal directivo, técnico y administrativo.

DATOS GENERALES

PROGRAMA: Programa Acciones para el Desarrollo (PAD)

Localización: Nezahualcóyotl Sur

Costo de la Obra: \$1,137,285.00

Ejercido 2017: \$1,137,285.00

Fecha de Inicio: 12/10/2016

Fecha Terminación: 21/05/2017

DATOS TÉCNICOS:

Llevar a cabo las funciones administrativas que se realizan tanto en la Dirección General de Prevención y Reinserción Social, como en los diferentes centros preventivos es la entrega de documentación a las diferentes dependencias, relacionadas con la seguridad pública, el traslado de personal a diferentes actividades como: consejos técnicos interdisciplinarios, brigadas de trabajo, entrega de documentación a juzgados, reuniones de trabajo.



FICHA TÉCNICA

FICHA 3
SGG

NOMBRE DE LA OBRA 104181 ADQUISICIÓN DE VEHÍCULOS OPERATIVOS PARA EL C.P.R.S. DE NEZAHUALCÓYOTL NORTE 010203010203

ANTECEDENTES

Parque vehicular para fortalecer el Sistema Penitenciario, en el Valle de México, con la apertura de este nuevo Centro Penitenciario y de Reinserción Social, y que servirá para la operación y traslado de la población penitenciaria y del personal directivo, técnico y administrativo.

DATOS GENERALES

PROGRAMA: Programa Acciones para el Desarrollo (PAD)

Localización: Nezahualcóyotl Norte

Costo de la Obra: \$2,226,185.00

Ejercido 2017: \$2,226,185.00

Fecha de Inicio: 04/10/2016 y 12/10/2016

Fecha Terminación: 21/05/2017

DATOS TÉCNICOS:

Llevar a cabo las funciones administrativas que se realizan tanto en la Dirección General de Prevención y Reinserción Social como en los diferentes centros preventivos es la entrega de documentación a las diferentes dependencias, relacionadas con la seguridad pública, el traslado de personal a diferentes actividades como: consejos técnicos interdisciplinarios, brigadas de trabajo, entrega de documentación a juzgados, reuniones de trabajo.

TRABAJOS EJECUTADOS

Acción Terminada.

BENEFICIOS GENERADOS:

Servicios para el traslado de la población penitenciaria y del personal directivo, técnico y administrativo.



FICHA TÉCNICA

FICHA 4
SGG

NOMBRE DE LA OBRA
104182 ADQUISICIÓN DE VEHÍCULOS OPERATIVOS PARA EL C.P.R.S. DE TENANCINGO NUEVO
010203010203

ANTECEDENTES

Parque vehicular para fortalecer el Sistema Penitenciario, en el Valle de Toluca, con la apertura de este nuevo Centro Penitenciario y de Reinserción Social, y que servirá para la operación y traslado de la población penitenciaria y del personal directivo, técnico y administrativo.

DATOS GENERALES

PROGRAMA: Programa Acciones para el Desarrollo (PAD)

Localización: TENANCINGO

Costo de la Obra: \$2,226,185.00

Ejercido 2017: \$2,226,185.00

Fecha de Inicio: 12/10/2016

Fecha Terminación: 21/05/2017

DATOS TÉCNICOS:

Llevar a cabo las funciones administrativas que se realizan tanto en la Dirección General de Prevención y Reinserción Social como en los diferentes centros preventivos es la entrega de documentación a las diferentes dependencias, relacionadas con la seguridad pública, el traslado de personal a diferentes actividades como: consejos técnicos interdisciplinarios, brigadas de trabajo, entrega de documentación a juzgados, reuniones de trabajo.

TRABAJOS EJECUTADOS

Acción Terminada.

BENEFICIOS GENERADOS:

Servicios para el traslado de la población penitenciaria y del personal directivo, técnico y administrativo.



FICHA TÉCNICA

FICHA 5
SGG

NOMBRE DE LA OBRA 104183 ADQUISICIÓN DE VEHÍCULOS OPERATIVOS PARA EL C.P.R.S. DE TENANGO DEL VALLE NUEVO 010203010203

ANTECEDENTES

Parque vehicular para fortalecer el Sistema Penitenciario, en el Valle de Toluca, con la apertura de este nuevo Centro Penitenciario y de Reinserción Social, y que servirá para la operación y traslado de la población penitenciaria y del personal directivo, técnico y administrativo.

DATOS GENERALES

PROGRAMA: Programa Acciones para el Desarrollo (PAD)

Localización: Tenango del Valle

Costo de la Obra: \$2,226,185.00

Ejercido 2017: \$2,226,185.00

Fecha de Inicio: 12/10/2016

Fecha Terminación: 21/05/2017

DATOS TÉCNICOS:

Llevar a cabo las funciones administrativas que se realizan tanto en la Dirección General de Prevención y Reinserción Social como en los diferentes centros preventivos es la entrega de documentación a las diferentes dependencias, relacionadas con la seguridad pública, el traslado de personal a diferentes actividades como: consejos técnicos interdisciplinarios, brigadas de trabajo, entrega de documentación a juzgados, reuniones de trabajo.

TRABAJOS EJECUTADOS

Acción Terminada.

BENEFICIOS GENERADOS:

Servicios para el traslado de la población penitenciaria y del personal directivo, técnico y administrativo.



FICHA TÉCNICA

FICHA 6
SGG

NOMBRE DE LA OBRA
104178 EQUIPO DE SEGURIDAD Y OPERACIÓN PARA EL CPRS NEZAHUALCÓYOTL NORTE
010203010203

ANTECEDENTES

Para garantizar el cumplimiento oportuno de las funciones y necesidades de la operatividad del Centro Penitenciario en virtud de no contar con las herramientas necesarias para garantizar la seguridad y el bienestar de la población.

DATOS GENERALES

PROGRAMA: Programa Acciones para el Desarrollo (PAD)

Localización: Nezahualcóyotl Norte

Costo de la Obra: \$683,219.44

Ejercido 2017: \$683,219.44

Fecha de Inicio: 10/07/2017

Fecha Terminación: 20/12/2017

DATOS TÉCNICOS:

Llevar a cabo las funciones para guardar y proteger al personal directivo, técnico y operativo así como a la población interna ya que se contará con el equipo necesario para solventar cualquier contingencia en el centro.

TRABAJOS EJECUTADOS

Acción Terminada.

BENEFICIOS GENERADOS:

El equipamiento al Centro Preventivo de Prevención y Reinserción Social de Nezahualcóyotl Norte, del Estado de México, y con ello coadyuvar a mejorar las condiciones de la población interna y solventar con eficiencia y eficacia cualquier eventualidad que pudiera presentarse en el Centro.



FICHA TÉCNICA

FICHA 7
SGG

NOMBRE DE LA OBRA
104180 EQUIPO DE SEGURIDAD Y OPERACIÓN PARA EL CPRS TENANGO DEL VALLE NUEVO
010203010203

ANTECEDENTES

Para garantizar el cumplimiento oportuno de las funciones y necesidades de la operatividad del Centro Penitenciario en virtud de no contar con las herramientas necesarias para garantizar la seguridad y el bienestar de la población.

DATOS GENERALES

PROGRAMA: Programa Acciones para el Desarrollo (PAD)

Localización: Tenango del Valle

Costo de la Obra: \$1,378,369.81

Ejercido 2017: \$1,378,369.81

Fecha de Inicio: 10/07/2017

Fecha Terminación: 20/12/2017

DATOS TÉCNICOS:

Llevar a cabo las funciones para guardar y proteger al personal directivo, técnico y operativo así como a la población interna ya que se contará con el equipo necesario para solventar cualquier contingencia en el centro.

TRABAJOS EJECUTADOS

Acción Terminada.

BENEFICIOS GENERADOS:

El equipamiento al Centro Preventivo de Prevención y Reinserción Social de Tenango del Valle, del Estado de México, y con ello coadyuvar a mejorar las condiciones de la población interna y solventar con eficiencia y eficacia cualquier eventualidad que pudiera presentarse en el Centro.



FICHA TÉCNICA

FICHA 8
SGG

NOMBRE DE LA OBRA
104184 EQUIPO DE SEGURIDAD Y OPERACIÓN PARA EL CPRS TENANCINGO NUEVO
010203010203

ANTECEDENTES

Para garantizar el cumplimiento oportuno de las funciones y necesidades de la operatividad del Centro Penitenciario en virtud de no contar con las herramientas necesarias para garantizar la seguridad y el bienestar de la población.

DATOS GENERALES

PROGRAMA: Programa Acciones para el Desarrollo (PAD)

Localización: Tenancingo

Costo de la Obra: \$580,594.29

Ejercido 2017: \$580,594.29

Fecha de Inicio: 10/07/2017

Fecha Terminación: 20/12/2017

DATOS TÉCNICOS:

Llevar a cabo las funciones para guardar y proteger al personal directivo, técnico y operativo así como a la población interna ya que se contará con el equipo necesario para solventar cualquier contingencia en el centro.

TRABAJOS EJECUTADOS

Acción Terminada.

BENEFICIOS GENERADOS:

El equipamiento al Centro Preventivo de Prevención y Reinserción Social de Tenancingo, del Estado de México, y con ello coadyuvar a mejorar las condiciones de la población interna y solventar con eficiencia y eficacia cualquier eventualidad que pudiera presentarse en el Centro.



FICHA TÉCNICA

FICHA 9
SGG

NOMBRE DE LA OBRA
104185 EQUIPO DE SEGURIDAD Y OPERACIÓN PARA EL CPRS NEZAHUALCÓYOTL SUR
010203010203

ANTECEDENTES

Para garantizar el cumplimiento oportuno de las funciones y necesidades de la operatividad del Centro Penitenciario en virtud de no contar con las herramientas necesarias para garantizar la seguridad y el bienestar de la población.

DATOS GENERALES

PROGRAMA: Programa Acciones para el Desarrollo (PAD)

Localización: Nezahualcóyotl Sur

Costo de la Obra: \$779,846.46

Ejercido 2017: \$779,846.46

Fecha de Inicio: 10/07/2017

Fecha Terminación: 20/12/2017

DATOS TÉCNICOS:

Llevar a cabo las funciones para guardar y proteger al personal directivo, técnico y operativo así como a la población interna ya que se contará con el equipo necesario para solventar cualquier contingencia en el centro.

TRABAJOS EJECUTADOS

Acción Terminada.

BENEFICIOS GENERADOS:

El equipamiento al Centro Preventivo de Prevención y Reinserción Social de Nezahualcóyotl Sur, del Estado de México, y con ello coadyuvar a mejorar las condiciones de la población interna y solventar con eficiencia y eficacia cualquier eventualidad que pudiera presentarse en el Centro.



FICHA TÉCNICA

FICHA 10
SGG

NOMBRE DE LA OBRA
58954 EMPLACAMIENTO DE OBRA EN VARIOS MUNICIPIOS
010301010303

ANTECEDENTES

Placas colocadas en las obras y acciones ejecutadas por las diferentes instituciones que son inauguradas por el Titular del Ejecutivo Estatal.

TRABAJOS EJECUTADOS

Acción terminada.

DATOS GENERALES

PROGRAMA : Programa Acciones para el Desarrollo (PAD)

Localización: 30 Municipios del Estado de México, Varios.

Costo de la Obra en 2017: \$ 7,292,351.53

Ejercido 2017: \$4,188,590.35

Fecha de Inicio: 22/02/2017

Fecha de Terminación: 31/12/2017

DATOS TÉCNICOS:

Se colocaron 64 placas conmemorativas y de inauguración en 30 municipios del Estado de México, en las diversas obras y acciones realizadas en el ejercicio fiscal 2017.

BENEFICIOS GENERADOS

Aproximadamente 5 mil habitantes



FICHA TÉCNICA

FICHA 11
SF

NOMBRE DE LA OBRA
107725 EQUIPAMIENTO E IMPLEMENTACIÓN DE LA PLATAFORMA DE DIGITALIZACIÓN PARA LOS JUICIOS ADMINISTRATIVOS DEL ESTADO DE MÉXICO
010805010103

ANTECEDENTES

Promover la creación de un organismo autónomo especializado encargado de aplicar la legislación sobre responsabilidades administrativas de los servidores públicos tratándose de actos de corrupción, así como de coadyuvar en la persecución de los delitos relacionados con dichos actos.

TRABAJOS EJECUTADOS

Acción terminada.

DATOS GENERALES

PROGRAMA : Programa Acciones para el Desarrollo (PAD)

Localización: Más de un Municipio, Varias.

Costo de la Obra en 2017: \$11,377,849.99

Ejercido 2017: \$11,377,849.99

Fecha de Inicio: 22/05/2017

Fecha de Terminación: 18/12/2017

DATOS TÉCNICOS:

Se colocaron 7 salas regionales, 3 Secciones de la Sala Superior, 2 Salas supernumerarias, se atenderá a los 125 municipios del Estado de México, personas atendidas mediante asesoría comisionada 15,000 en promedio anual.

BENEFICIOS GENERADOS

Aproximadamente 15,000 personas



FICHA TÉCNICA

FICHA 12
SEDUYM

NOMBRE DE LA OBRA
100988 REHABILITAR EN COORDINACIÓN CON EL MUNICIPIO, LA IMAGEN URBANA DE LA
CABECERA MUNICIPAL DE TIANGUISTENCO
010308010201

ANTECEDENTES

Rehabilitación del andador Carlos Hank González, entre las Calles de Mariano Matamoros y Miguel Hidalgo.

TRABAJOS EJECUTADOS

Acción terminada.

DATOS GENERALES

PROGRAMA : Programa Acciones para el Desarrollo (PAD)

Localización: Santiago Tianguistenco, cabecera municipal.

Costo de la Obra en 2017: \$2,359,136.70

Ejercido 2017: \$2,359,136.02

Fecha de Inicio: 30/11/2016

Fecha de Terminación: 12/07/2017

DATOS TÉCNICOS:

La obra se ejecutó por Encargo a la Secretaría de Infraestructura bajo el contrato OP/15/0344 de la Empresa Servicios Eficientes del Prado S.A. de C.V.

Se instalaron pavimentos combinados en el andador, con pórfido de San Luis y recinto; alumbrado público, bancas, rehabilitación de jardineras y suministro de vegetación.

BENEFICIOS GENERADOS

Aproximadamente 70, 862 habitantes



FICHA TÉCNICA

FICHA 13
SEDUYM

NOMBRE DE LA OBRA

100989 REHABILITAR EN COORDINACIÓN CON EL MUNICIPIO, LA IMAGEN URBANA DE LA CABECERA MUNICIPAL/TENANCINGO
010308010201

ANTECEDENTES

Rehabilitación de fachadas, alumbrado público y mobiliario urbano.

Señalización comercial y de tránsito en la calle Pablo González Casanova entre Texcoco y S. Lerdo de Tejada.

TRABAJOS EJECUTADOS

Acción terminada.

DATOS GENERALES

PROGRAMA : Programa Acciones para el Desarrollo (PAD)

Localización: Tenancingo, cabecera municipal, Estado de México.

Costo de la Obra en 2016: \$2,695,641.78

Ejercido 2017: \$2,695,641.78

Fecha de Inicio: 04/06/2016

Fecha de Terminación: 31/03/2017

DATOS TÉCNICOS:

La obra se ejecutó por Encargo a la Secretaría de Infraestructura bajo el contrato OP/15/0332 de la Empresa Constructora e Inmobiliaria Tory S.A. de C.V.

Se rehabilitaron aplanados en fachadas, aplicación de pintura, suministro y colocación de luminarias, bancas, señalización de tránsito de tipo vertical.

BENEFICIOS GENERADOS

Aproximadamente 90, 946 habitantes



FICHA TÉCNICA

FICHA 14
SEDUYM

NOMBRE DE LA OBRA
100990 APOYO EN LA REHABILITACIÓN DE LA IMAGEN URBANA DEL CENTRO
HISTÓRICO/ OTUMBA (OBRA NUEVA) VARIAS

010308010201
TRABAJOS EJECUTADOS
Acción terminada.

ANTECEDENTES

Cambio de pavimentos en arroyo vehicular y banquetas de la calle Eugenio Montaña, entre Morelos y calle de la Constitución.

DATOS GENERALES

PROGRAMA : Programa Acciones para el Desarrollo (PAD)

Localización: Otumba, cabecera municipal.

Costo de la Obra en 2017: \$137,897.71

Ejercido 2017: \$137,691.32

Fecha de Inicio: 09/09/2016

Fecha de Terminación: 31/03/2017

DATOS TÉCNICOS:

La obra se ejecutó por Encargo a la Secretaría de Infraestructura bajo el contrato OP/15/0446 de la Empresa Construcciones y Proyectos Mega S.A. de C.V.

Se instaló en el área de rodamiento pavimento pétreo con pórfido de San Luis, y recinto en banquetas, incluyendo trabajos de mejoramiento de redes de agua y drenaje.

BENEFICIOS GENERADOS
Aproximadamente 29,873 habitantes



FICHA TÉCNICA

FICHA 15
SEDUYM

NOMBRE DE LA OBRA
101488 APOYAR AL AYUNTAMIENTO EN EL MEJORAMIENTO DE LA IMAGEN URBANA DE LA CABECERA MUNICIPAL/ SAN ANTONIO LA ISLA
(OBRA NUEVA) VARIAS
010308010201

ANTECEDENTES

Mejoramiento de la imagen urbana en el primer cuadro de la cabecera municipal de San Antonio la Isla, en la calle de Juárez, entre la carretera Toluca – Tenango y la calle Hidalgo, Hidalgo entre Juárez y Villada, Villada de Hidalgo a Melchor Ocampo.

TRABAJOS EJECUTADOS

Acción terminada.

DATOS GENERALES

PROGRAMA : Programa Acciones para el Desarrollo (PAD)

Localización: San Antonio la Isla, cabecera municipal.

Costo de la Obra en 2017: **\$3'494,318.15**

Ejercido 2017: **\$3'407,052.08**

Fecha de Inicio: 11/01/2017

Fecha de Terminación: 14/07/2017

DATOS TÉCNICOS:

La obra se ejecutó por Encargo a la Secretaría de Infraestructura bajo el contrato OP/15/0447 de la Empresa Dien SCI S.A. de C.V. Se colocaron rehabilitaron fachadas, incluyendo restitución de aplanados, pintura vinílica en muros, lámparas de alumbrado público, colocación de bancas en el jardín central, aparca bicicletas, remodelación de la fachada del palacio municipal y mantenimiento en la plaza cívica.

BENEFICIOS GENERADOS

Aproximadamente 11, 303 habitantes



FICHA TÉCNICA

FICHA 16
SEDUYM

NOMBRE DE LA OBRA
105659 APOYAR LA GESTIÓN PARA EL MEJORAMIENTO DE LA IMAGEN URBANA DE LA PLAZA CIVICA DE SANTA CRUZ ATIZAPAN, MEXICO
(OBRA NUEVA) ATIZAPAN VARIAS
010308010201

ANTECEDENTES

Se busca el mejoramiento de la Plaza Cívica de Santa Cruz y su entorno inmediato.

TRABAJOS EJECUTADOS

Se remodelaron fachadas de las calles aledañas a la Plaza Cívica y la fachada del Palacio Municipal. Actualmente la obra se encuentra en proceso con el 60 % de avance, trabajando en la remodelación del kiosco, la plaza cívica y demás conceptos.

DATOS GENERALES

PROGRAMA : Programa Acciones para el Desarrollo (PAD)

Localización: Santa Cruz Atizapán, cabecera municipal.

Costo de la Obra en 2017: \$ 2'998,000.00

Ejercido 2017: \$ 896,400.00

Fecha de Inicio: 15/06/2017

Fecha de Terminación prevista: EN PROCESO

DATOS TÉCNICOS:

Actualmente la obra se está ejecutando por Encargo a la Secretaría de Infraestructura bajo el contrato OP/16/0209 de la Empresa IMV de México S.A. de C.V. a la fecha se encuentra en proceso la obra.

Remodelación de las fachadas de las calles aledañas a la Plaza Cívica, fachada del Palacio Municipal, remodelación del kiosco y de la plaza cívica, tramo de repavimentación de la plaza, cambio de luminarias, suministro y colocación de bancas, y rehabilitación de jardineras.

BENEFICIOS GENERADOS

Aproximadamente 8,909 habitantes



FICHA TÉCNICA

FICHA 17
IMEVIS

108225 - PAGO DE DERECHOS AL IFREM, POR LA REGULARIZACIÓN DE LA TENENCIA DEL SUELO EN DIFERENTES MUNICIPIOS DEL ESTADO (INMATRICULACIÓN ADMINISTRATIVA, INMATRICULACIÓN JUDICIAL, INFORMACIÓN AD-PERPETUAM Y ACCIONES EN MATERIA DE VIVIENDA DE INTERÉS SOCIAL, SOCIAL PROGRESIVA Y POPULAR, ASUNTOS PROVENIENTES DE PRESCRIPCIÓN POSITIVA EN SUS DOS ASPECTOS QUE SON LA USUCAPIÓN Y LA POSESIÓN PLENA)
010308010302

ANTECEDENTES

El Gobierno del Estado de México por medio del Instituto Mexiquense de la Vivienda Social, brinda seguridad al patrimonio de las familias por medio de otorgar certeza jurídica de su bien inmueble, de lo contrario representa un factor para la generación de problemas sociales sobre todo a los grupos más vulnerables y de escasos recursos.

Por lo anterior, el Instituto apoya a la población que no cuente con un título de posesión o propiedad a iniciar sus gestiones, cubriendo ante el IFREM los gastos generados por el Programa de Regularización.

DATOS GENERALES

PROGRAMA: Programa Acciones para el Desarrollo (PAD)

Localización: Estatal

Costo de la Obra en 2017: \$13'500,000.00

Ejercido 2017: \$10'000,000.00

Fecha de Inicio: 01/01/2017

Fecha de Terminación: 31/12/2017

DATOS TÉCNICOS:

Pago de derechos al Instituto de la Función Registral del Estado de México (IFREM), para cubrir las gestiones realizadas del Programa de regularización de la tenencia del suelo en municipios del Estado de México.

TRABAJOS EJECUTADOS

Se integraron y revisaron 20 mil expedientes para la gestión de los títulos de posesión y propiedad, mediante las vías de regularización que promueve el Instituto Mexiquense de la Vivienda Social, logrando la entrega de 12,107 títulos.

BENEFICIOS GENERADOS

Se beneficio a más de 52 mil familias mexiquenses.



FICHA TÉCNICA

FICHA 18
IMEVIS

104973. INTENSIFICAR TRABAJOS DE ESCRITURACIÓN DE INMUEBLES EN MUNICIPIOS DEL ESTADO DE MÉXICO
010308010302

ANTECEDENTES

El Instituto Mexiquense de la Vivienda Social, llevo a cabo la firma de un Convenio con el Instituto Nacional del Suelo Sustentable (INSUS), denominado “Convenio para implementar el Programa Integral de Gestión y Regularización del Suelo en diferentes tipos y modalidades en el Estado de México”, en el cual este Instituto participaría con la aportación de los recursos para el pago de derechos al Instituto de la Función Registral del Estado de México (IFREM) y por parte del Instituto Nacional del Suelo Sustentable, llevará a cabo los trámites necesarios ante las autoridades respectivas tendientes a desincorporar a su favor del régimen social, los inmuebles que sean objeto de regularización.

DATOS GENERALES

Localización: Estatal.

Costo de la Obra en 2017: \$ 11'897,226.00

Ejercido 2017: \$ 11'897,226.00

Fecha de Inicio: 28/04/2017

Fecha de Terminación: 15/09/2017

DATOS TÉCNICOS:

Pago de derechos al Instituto de la Función Registral del Estado de México (IFREM) correspondiente a 641 gestiones.

TRABAJOS EJECUTADOS

En vigencia del “Convenio para implementar el Programa Integral de Gestión y Regularización del Suelo en diferentes tipos y modalidades en el Estado de México”, firmado el 28 de abril de 2017 y concluido el 15 de septiembre del mismo año, este Instituto logro concretar 6 inscripciones ante el Instituto de la Función Registral del Estado de México (IFREM).

BENEFICIOS GENERADOS

De las 6 inscripciones realizadas, se beneficiaron a 25 familias Mexiquenses.



FICHA TÉCNICA

FICHA 19
SEDESEM

NOMBRE DE LA OBRA 97378 PROGRAMA “3X1 PARA MIGRANTES” 010401010102

ANTECEDENTES

El 23 de febrero de 2017 se firma el Convenio de Coordinación entre el Estado y la Federación, con el fin de fortalecer el desarrollo social de la población en situación de exclusión, marginación y pobreza mediante el desarrollo de infraestructura social básica en los municipios de alta marginación, considerados zonas de atención prioritarias.

DATOS GENERALES

PROGRAMA : “3X1 para Migrantes (PAD)

Localización: 26 Municipios del Estado de México. Varios.

Costo de la Obra en 2017: \$6'000,000.00

Ejercido 2017: \$6'000,000.00

Fecha de Inicio: 02/01/2017

Fecha de Terminación: 31/12/2017

DATOS TÉCNICOS:

Con el apoyo e inversión de migrantes en el extranjero e inversión complementaria entre el Estado, la Federación y los Municipios, se apoyaron proyectos de construcción de infraestructura social básica, así como el mejoramiento de los servicios de vivienda rural en las localidades de origen de los migrantes.

TRABAJOS EJECUTADOS

Sistemas de drenaje sanitario, sistemas de agua potable (ampliación o rehabilitación), construcción de concreto hidráulico, construcción de aula de usos múltiples, explanada del mercado y techumbre en cancha de usos múltiples.

BENEFICIOS GENERADOS

35,189 habitantes beneficiados



FICHA TÉCNICA

FICHA 20
SEDESEM

NOMBRE DE LA OBRA
89692 PROGRAMA “4X1 PARA MIGRANTES”
010401010102

ANTECEDENTES

El programa constituye una estrategia gubernamental, para conjuntar recursos orientados a financiar proyectos de construcción, rehabilitación o mantenimiento de la infraestructura en los rubros de equipamiento urbano, servicios y comunicaciones; así como proyectos comunitarios.

TRABAJOS EJECUTADOS

Introducción de drenajes, pavimentación con concreto hidráulico y asfáltico, y rehabilitación de infraestructura y espacios deportivos.

DATOS GENERALES

PROGRAMA : “4X1 PARA MIGRANTES” (PAD)

Localización: 19 Municipios del Estado de México. Varios.

Costo de la Obra en 2017: \$7'000,000.00

Ejercido 2017: \$7'000,000.00

Fecha de Inicio: 01/01/2017

Fecha de Terminación: 31/12/2017

DATOS TÉCNICOS:

El apoyo consiste, en la aportación de recursos monetarios, para la realización de proyectos de infraestructura en los rubros de construcción, rehabilitación, mantenimiento, equipamiento urbano, servicios y comunicaciones, así como para cubrir alguna necesidad de la comunidad.

BENEFICIOS GENERADOS

545 habitantes de 19 municipios de la Entidad



FICHA TÉCNICA

FICHA 21
SEDESEM

NOMBRE DE LA OBRA
80583 PROGRAMA “FONDO DE APOYO A MIGRANTES”
010401010102

ANTECEDENTES

El 13 de julio de 2017 se firmaron los Acuerdos de Coordinación entre el Estado y los Municipios, para operar el Fondo de acuerdo a los Lineamientos establecidos por la Secretaría de Hacienda y Crédito Público.

DATOS GENERALES

PROGRAMA : “FONDO DE APOYO A MIGRANTES” (PAD)

Localización: 21 Municipios del Estado de México. Varios.

Costo de la Obra en 2017: \$10'045,390.55

Ejercido 2017: \$10'045,390.55

Fecha de Inicio: 02/05/2017

Fecha de Terminación: 31/12/2017

DATOS TÉCNICOS:

En el Presupuesto de Egresos de la Federación 2017, se determina el monto destinado al Fondo de Apoyo a Migrantes, el Estado de México es uno de los participantes de acuerdo a los Lineamientos del Fondo. Los ejecutores son los Municipios.

TRABAJOS EJECUTADOS

Proyectos productivos que fomentan el autoempleo de trabajadores migrantes repatriados: adquisición de ganado (bobino, ovino y caprino), equipamiento de panaderías, ciber, invernaderos y revolvedoras o trompos.

BENEFICIOS GENERADOS

356 habitantes beneficiados (trabajadores migrantes repatriados).



FICHA TÉCNICA

FICHA 22
SGG

NOMBRE DE LA OBRA 104844 LLAVE EN MANO DE LA PLATAFORMA DE IDENTIFICACIÓN MULTIBIOMÉTRICA 010701010101

ANTECEDENTES

Como resultado de un diagnóstico, la Dirección General de Prevención y Reinserción Social, determinó el equipamiento para realizar búsquedas biométricas, para poder realizar una validación y registro biométrico del personal que se encuentra dentro de los 22 Centros de Prevención y Reinserción Social, así como del personal que con frecuencia asiste a realizar visitas.

DATOS GENERALES

Programa: Programa de Acciones para el Desarrollo

Localización: C5 Toluca, C5 Ecatepec y 22 Centros de Prevención y Reinserción Social.

Costo de la Obra en 2017: \$37,933,596.20

Ejercido 2017: \$37,933,596.20

Fecha de Inicio: 13/01/2017

Fecha de Terminación: 28/04/2017

DATOS TÉCNICOS:

Sistema Central de Identificación,
Terminales Forenses de Consulta Facial 3D (C5)
Plataforma Abierta de Consulta Directa Móvil (C5)
Terminales de Enrolamiento, Identificación y Verificación de Identidad

TRABAJOS EJECUTADOS

Acción Terminada

Se cuenta con mayor control sobre los accesos en los Centros Preventivos y de Reinserción Social, lo cual es de suma importancia, para ajustar las necesidades de validación y verificación del personal tanto administrativo, interno y externo.

BENEFICIOS GENERADOS

7 millones 860 mil habitantes beneficiados

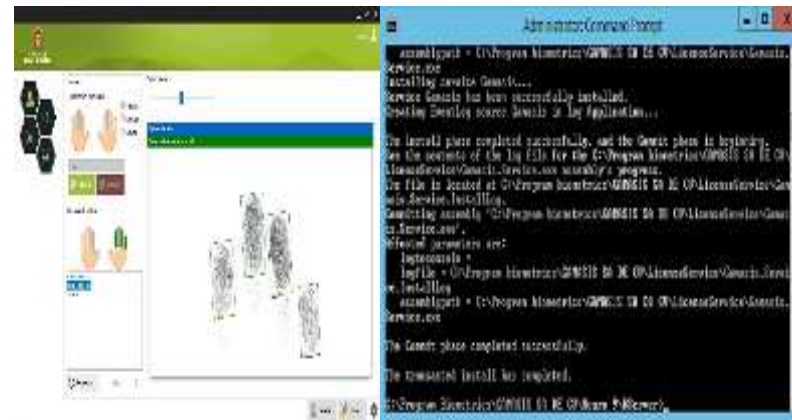

FICHA TÉCNICA

FICHA 23
SGG

NOMBRE DE LA OBRA 107079 OPERACIÓN Y MANTENIMIENTO DEL PROGRAMA DE SEGURIDAD Y MONITOREO DEL ESTADO DE MÉXICO 010701010101

ANTECEDENTES

El periodo de implementación del proyecto G-135 fue de enero 2014 a mayo 2016 y el servicio de mantenimiento en su primera etapa fue en 2017, integrando diferentes tecnologías, que a continuación se describen:

10,000 cámaras de video vigilancia
Red de comunicación inalámbrica y 350 Km de Fibra Óptica
Sistema de Atención de Llamadas CAD.
Creación de dos C5, Estatales.
25 arcos carreteros
3,000 GPS
Adecuación y equipamiento de 44 Centros de Mando Municipales.

DATOS GENERALES

Programa: Programa de Acciones para el Desarrollo (PAD)

Localización:

44 Municipios del Estado de México

Costo de la obra en 2017: \$42,139,252.87

Ejercido 2017: \$42,139,252.87

Fecha de Inicio: Enero 2017

Fecha de Terminación: Diciembre 2017

DATOS TÉCNICOS:

Mantenimiento y soporte a la infraestructura del Proyecto G-135, de acuerdo a las necesidades y desgaste natural de operación en las diferentes tecnologías, previamente citadas.

TRABAJOS EJECUTADOS

Acción Terminada

De acuerdo a la iniciativa del Proyecto G-135, este Centro de Control, Comando, Comunicación, Cómputo y Calidad (C5) realizó acciones en conjunto con los municipios para el mantenimiento de cámaras de video vigilancia urbana en puntos estratégicos.

BENEFICIOS GENERADOS

Aproximadamente 17 millones 363 mil 384 millones de habitantes.



FICHA TÉCNICA

FICHA 24
SGG

NOMBRE DE LA OBRA
107403 INFRAESTRUCTURA TECNOLÓGICA PARA EL RECONOCIMIENTO DE VEHÍCULOS EN REGISTROS DE REPUVE
010701010101

ANTECEDENTES

Se retomó una infraestructura ya existente, con la finalidad de que a través de la calcomanía colocada en los vehículos correspondientes al Registro Público Vehicular, se puedan identificar con cámaras LPR instaladas en 20 arcos carreteros, vehículos que puedan estar involucrados en alguna situación de delito.

DATOS GENERALES

Programa: Programa de Acciones para el Desarrollo (PAD)

LOCALIZACIÓN:

Ecatepec, Naucalpan, Toluca, Chalco, Tlalnepantla, San Mateo Atenco, Metepec y Atlacomulco.

COSTO DE LA OBRA EN 2017: \$127,600,000.00

Ejercido 2017: \$127,600,000.00

Fecha de Inicio: 31/07/2017

Fecha de Terminación: 31/12/2017

DATOS TÉCNICOS:

Dispositivos Electrónicos en Cajas Nema, Instalación de Cámaras LPR y Lectores de Velocidad.

TRABAJOS EJECUTADOS

Acción Terminada

Se puede identificar con cámaras LPR instaladas en 20 arcos carreteros, vehículos que puedan estar involucrados en alguna situación de delito.

BENEFICIOS GENERADOS

Aproximadamente 17 millones 363 mil 387 de habitantes.



FICHA TÉCNICA

FICHA 25
SGG

NOMBRE DE LA OBRA 104843 PLATAFORMA DE ANÁLISIS SEGUIMIENTO Y CONTROL ESTADISTICO DE LA INCIDENCIA DELICTIVA 010701010101

ANTECEDENTES

La Secretaría de Seguridad del Estado de México, a través de los servicios de atención del número único de emergencias 9-1-1, SDA 089 e Infracción Transparente en la entidad federativa, siendo estos los medios de primer contacto para la ciudadanía para el inicio de cualquier proceso de atención de alguna corporación en cualquier nivel, en donde se generan de entre 24,000 a 26,000 registros por día; no contaba con algún software especializado para el análisis, seguimiento y control estadístico de incidencias delictivas que permita la coordinación operativa entre las distintas corporaciones que facilite la geo referencia delictiva en diferentes modalidades con capacidad de arrojar reportes estadísticos.

DATOS GENERALES

Programa: Programa de Acciones para el Desarrollo (PAD)

Localización: C5 Toluca y C5 Ecatepec.

Costo de la Obra en 2017: \$8,000,000.00

Ejercido 2017: \$8,000,000.00

Fecha de Inicio: 22/12/2016

Fecha de Terminación: 22/12/2017

DATOS TÉCNICOS:

El proyecto consideró los siguientes elementos:

1. Plataforma de Monitoreo y Georreferenciación Delictiva (WEB).
2. Sistemas de Análisis Estadístico (IOS).
3. Sistema de Comunicación Personal (IOS).
4. Sistema de Alerta de Eventos Relevantes (IOS).

TRABAJOS EJECUTADOS

Instalación y operación de la plataforma de monitoreo y georreferenciación delictiva que permitió el análisis de la tipología del delito, evolución a través del tiempo, comparativa de resultados a razón de tiempos distintos y obtener reportes de los hechos delictivos que se desean analizar, así como facilitar la comunicación y compartimentación de la información de manera homologada y segura por medio de dispositivos móviles IOS.

BENEFICIOS GENERADOS

17 millones 363 mil 384 habitantes beneficiados.



FICHA TÉCNICA

FICHA 26
SGG

NOMBRE DE LA OBRA 105187 CÁMARAS DE VIDEOVIGILANCIA, TELEFONÍA E INTERNET PARA ESCUELAS DEL ESTADO DE MÉXICO 010701010101

ANTECEDENTES:

Suministrar el servicio de internet, telefonía y video vigilancia a 970 escuelas públicas de control estatal, dotándolas del equipo tecnológico, que permitan conectarlas a la Red Trocal del Centro de Control, Comando, Comunicación, Cómputo y Calidad.

DATOS GENERALES:

Programa: Programa de Acciones para el Desarrollo (PAD)

Localización: Todo el territorio estatal (Escuelas del Estado de México).

Costo de la Obra en 2017: \$350,000,000.00

Ejercido 2017: \$245,000,000.00

Fecha de Inicio: 17/01/2017

Fecha de Terminación: 31/12/2017

DATOS TÉCNICOS:

Instalación de equipos de videovigilancia (cámara externa), Internet (switch, puntos de acceso y antena de comunicación) y telefonía (teléfono IP) en las escuelas seleccionadas, instalación de equipos de comunicación en 19 Centros de Mando Municipal, para llevar a cabo la interconexión de los enlaces de las escuelas hacia la red de fibra óptica del Centro de Control, Comando, Comunicación, Cómputo y Calidad, radios móviles con interfaz telefónica, interoperabilidad y todos los servicios, principalmente.

TRABAJOS EJECUTADOS

El proyecto se encuentra en proceso de implementación, sin embargo, se tienen los siguientes avances del 70 por ciento:

- Se instalaron y configuraron los equipos en los nodos centrales C5 Ecatepec y C5 Toluca.
- Se encuentran en proceso de instalación los equipos en los Centros de Mando Municipales.

BENEFICIOS GENERADOS

Servicio de internet a 970 escuelas de Educación Básica, Media Superior y Superior del Estado de México.
La población beneficiada es aproximadamente de 275 mil personas entre estudiantes y docentes.



FICHA TÉCNICA

FICHA 27
SGG

NOMBRE DE LA OBRA
104174 OBRAS PARA EL FORTALECIMIENTO DE SEGURIDAD EN EL C.P.R.S. DE NEZAHUALCÓYOTL NORTE
0107010101

ANTECEDENTES

Los Centros Preventivos de Reinserción Social, son los encargados de resguardar a las personas privadas de su libertad que han cometido algún delito culposo, en Nezahualcóyotl Norte ya existe una infraestructura para resguardar a éstas, sin embargo, el Centro Preventivo de Prevención y Reinserción Social requiere de su fortalecimiento.

DATOS GENERALES

PROGRAMA: Programa de Acciones para el Desarrollo (PAD)

Localización: Nezahualcóyotl

Costo de la Obra: \$1,411,332.91

Ejercicio 2017: \$1,411,278.49

Fecha de inicio: 01/01/2017

Fecha de término: 31/01/2017

DATOS TÉCNICOS:

Las obras para el fortalecimiento de la seguridad en el Centro Preventivo de Prevención y Reinserción Social de Nezahualcóyotl Norte consisten en: suministro, fabricación y colocación de rejas abatibles, techumbres, carretillas, soporte de concertina, puertas corredizas, pintura vinílica en muros, tapas metálicas, espejos cóncavos, ventanas, lockers, interruptores termomagnéticos y codos conduits, colocación de policarbonato de alto impacto en cancelas y torres de vigilancia.

TRABAJOS EJECUTADOS

Obra concluida.

Se tienen espacios suficientes para el resguardo de las personas privadas de su libertad, se disminuyó la sobrepoblación existente en el sistema penitenciario.

BENEFICIOS GENERADOS:

324 personas privadas de la libertad beneficiadas.

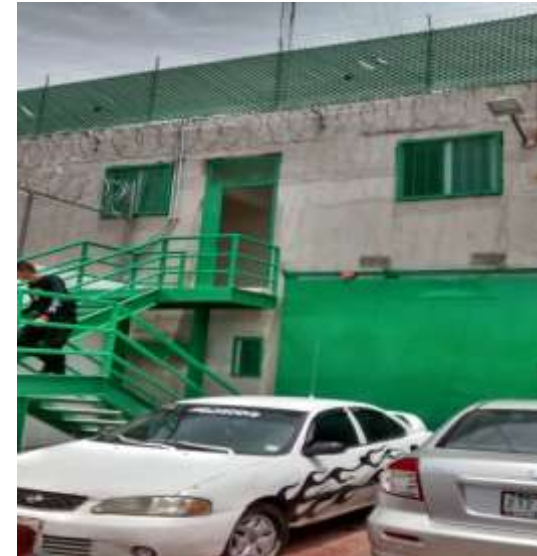

FICHA TÉCNICA

FICHA 28
SGG

NOMBRE DE LA OBRA
104175 OBRAS PARA EL FORTALECIMIENTO DE SEGURIDAD EN EL C.P.R.S. DE NEZAHUALCÓYOTL SUR
010701010101

ANTECEDENTES

Los Centros Preventivos de Reinserción Social, son los encargados de resguardar a las personas privadas de su libertad que han cometido algún delito culposo, en Nezahualcóyotl Sur ya existe una infraestructura para resguardar a éstas, sin embargo, el Centro Preventivo de Prevención y Reinserción Social requiere de su fortalecimiento.

DATOS GENERALES

PROGRAMA: Programa de Acciones para el Desarrollo (PAD)

Localización: Nezahualcóyotl

Costo de la Obra: \$169.077.07

Ejercicio 2017: \$159,314.83

Fecha de inicio: 01/01/2017

Fecha de término: 31/01/2017

DATOS TÉCNICOS:

La obra de seguridad en el Centro Preventivo de Prevención y Reinserción Social de Nezahualcóyotl Sur consisten en: fabricación y colocación de techumbre, reposición de loseta de cerámica, sustitución de carretillas de portón de acceso, pintura vinílica en muros de dormitorios, suministro y colocación de policarbonato en ventanas de áreas técnicas, suministro y colocación de techumbre en patio de visitas, suministro y colocación de ventanas en dormitorios.

TRABAJOS EJECUTADOS

Obra concluida.

El proyecto potencializó la mejoría de las condiciones básicas de readaptación, para personas privadas de la libertad, por lo que contribuye sustancialmente a mejorar y garantizar espacios en cumplimiento de su sentencia, así mismo contribuye con el derecho de justicia penal.

BENEFICIOS GENERADOS:

413 personas privadas de la libertad beneficiadas



FICHA TÉCNICA

FICHA 29
SGG

NOMBRE DE LA OBRA
108088 CAMINO DE ACCESO AL CENTRO PREVENTIVO Y DE READAPTACIÓN SOCIAL DE TENANCINGO
010701010101

ANTECEDENTES

Necesidad de conclusión del camino de acceso para la operación del Centro Preventivo de Prevención y Reinserción Social (compromiso con la comunidad).

TRABAJOS EJECUTADOS

En proceso
Conclusión del trazo para la carpeta asfáltica

DATOS GENERALES

PROGRAMA: Programa de Acciones para el Desarrollo (PAD)

Localización: Héctor Gordillo S/N Barrio El Salitre, Tenancingo Degollado, C.P. 52436. Tenancingo, Estado de México.

Costo de la Obra: \$27,936,137.37

Ejercicio 2017: \$16,170,456.72

Fecha de inicio: 28/07/2017

Fecha Terminación: 25/09/2017

DATOS TÉCNICOS:

Conclusión del camino de acceso.

Encoframiento del Río "El Salado"

Muro de reja tuvo para proteger las instalaciones del interior del Centro Preventivo de Prevención y Reinserción Social.

BENEFICIOS GENERADOS:

Mil 068 personas privadas de la libertad



FICHA TÉCNICA

FICHA 30
SGG

NOMBRE DE LA OBRA
105944 EQUIPAMIENTO DE LA SUBDIRECCIÓN OPERATIVA DE ZUMPANGO
010701010101

ANTECEDENTES

Mediante la construcción del edificio de la Subdirección Operativa de Zumpango se derivó de la necesidad de equipar las instalaciones para generar mayor certidumbre a la población y confianza en las autoridades estatales que brindan servicio de seguridad en el municipio de Zumpango.

DATOS GENERALES

PROGRAMA: Programa Acciones para el Desarrollo (PAD)

Localización: Zumpango

Costo de la Obra: \$7,533,729.62

Ejercido 2017: \$7,372,182.92

Fecha de Inicio: 07/08/2017

Fecha Terminación: 12/12/2017

DATOS TÉCNICOS:

Muebles y enseres, equipo de cómputo y de tecnologías de la información, artículos para la extinción de incendio, blancos y otros productos textiles, utensilios para el servicio de alimentación.

TRABAJOS EJECUTADOS

Acción Terminada.

El equipamiento de la Subdirección Operativa de Zumpango, permite mejorar la imagen de la institución, proporcionando al usuario y al visitante espacios dignos, mejorando las condiciones laborales de funcionarios públicos, cuya labor es la de coordinación de las fuerzas del orden público.

BENEFICIOS GENERADOS:

159 mil 647 habitantes



FICHA TÉCNICA

FICHA 31
SGG

NOMBRE DE LA OBRA
107410 CONCLUSIÓN DE LAS ACCIONES PARA EL FORTALECIMIENTO DE SEGURIDAD DEL CPRS DE TENANGO DEL VALLE
010701010101

ANTECEDENTES

Necesidad de un carril de desaceleración para el ingreso al Centro Preventivo de Prevención y Reinserción Social, así como la conexión al drenaje municipal.

DATOS GENERALES

PROGRAMA: Programa de Acciones para el Desarrollo (PAD)

Localización: Autopista Tenango- Ixtapan de la Sal km. 0+500, Colonia Santiaguito Coaxustenco, Tenango del Valle. C.P. 52300.

Costo de la Obra: \$2,002,341.62

Ejercicio 2017: \$2,002,323.52

Fecha de inicio: 05/06/2017

Fecha de término: 19/07/2017

DATOS TÉCNICOS:

Construcción de un carril de desaceleración.
Conexión del drenaje a la red municipal.
Colocación de concertina y pintura.

TRABAJOS EJECUTADOS

Obra Terminada.

BENEFICIOS GENERADOS:

Mil 068 personas privadas de la libertad beneficiadas



FICHA TÉCNICA

FICHA 32
SGG

NOMBRE DE LA OBRA
109672 CONVENIO DE PRESTACION DE SERVICIOS DE MONITOREO Y RESGUARDO DE INFRAESTRUCTURA PRIORITARIA DEL ESTADO DE
MÉXICO
010701010101

ANTECEDENTES

Fortalecimiento de las medidas de seguridad en zonas de alto índice de vulnerabilidad y de asistencia poblacional

TRABAJOS EJECUTADOS

Acción terminada.

DATOS GENERALES

PROGRAMA : Programa Acciones para el Desarrollo (PAD)

Localización: Estado de México, Varias.

Costo de la Obra en 2017: \$516,788,738.00

Ejercido 2017: \$516,788,738.00

Fecha de Inicio: 09/01/2017

Fecha de Terminación: 31/12/2017

DATOS TÉCNICOS:

Servicios a varios municipios del Estado de México por aplicar vigilancia y el resguardo a la infraestructura prioritaria del Estado de México.

BENEFICIOS GENERADOS

Aproximadamente 14 mil habitantes



FICHA TÉCNICA

FICHA 33
SGG

NOMBRE DE LA OBRA
108232 COMUNICACIÓN INTERINSTITUCIONAL SEGURA
010701010102

ANTECEDENTES

Los elementos estatales, deberán ser equipados con herramientas y plataformas tecnológicas, así como con sistemas de comunicación para la prevención e investigación de los delitos, para ello se plantea el instrumento de acción de equipamiento y aplicación del uso de tecnologías en el que se incluyen proyectos tales como, equipos seguros de comunicación.

TRABAJOS EJECUTADOS

Acción Terminada.

Los elementos estatales, se equiparon con herramientas seguras de comunicación para la prevención e investigación de los delitos.

BENEFICIOS GENERADOS:

375 Policías estatales directos

DATOS GENERALES

PROGRAMA: Programa Acciones para el Desarrollo (PAD)

Localización: Estado de México

Costo de la Obra: \$9,999,187.50

Ejercido 2017: \$9,999,187.50

Fecha de Inicio: 06/09/2017

Fecha Terminación: 04/10/2017

DATOS TÉCNICOS:

Los equipos están especialmente diseñados para comunicarse, teniendo un control en las redes sociales, incrementando su capacidad de respuesta en sus actividades asignadas.



FICHA TÉCNICA

FICHA 34
SGG

NOMBRE DE LA OBRA
101960 SISTEMA DE RADIOCOMUNICACIÓN DIGITAL TETRA DEL ESTADO DE MÉXICO
010701010102

ANTECEDENTES

Sistema de Radio móvil TETRA, con Nodo Central, 32 radios base (Repetidores), 65 terminales de escritorio, 1 puestos de despacho, 3 mil 200 radios portátiles y 2 mil radios móviles con interfaz telefónica, interoperabilidad y todos los servicios.

DATOS GENERALES

Programa: Programa de Acciones para el Desarrollo (PAD).

LOCALIZACIÓN: Estado de México

COSTO DE LA OBRA EN 2017: \$339,414,926.54

Ejercicio fiscal 2017: \$339,414,926.54

Fecha de Inicio: 01/02/2017

Fecha de Terminación: 03/09/2017

DATOS TÉCNICOS:

Estudios de línea de vista, plan de frecuencias, diseño del Backbone de Microondas, definición de equipo en cada sitio, construcción de barda perimetral en sitios de repetición, construcción de torres arriostradas, casetas, sistemas contra intrusión, plantas de emergencias, unidades de respaldo.

TRABAJOS EJECUTADOS

Acción Terminada

Estudios de factibilidad, diseño de la red de radiocomunicación e implementación estructural de la infraestructura de Radiocomunicación, instalación y puesta en servicio de nodo central, 32 radios base, instalación de terminales radio.

BENEFICIOS GENERADOS

Aproximadamente 17 millones 363 mil 384 millones de habitantes



FICHA TÉCNICA

FICHA 35
CCCEM

MANTENIMIENTO DE LAS INSTALACIONES DEL CENTRO DE CONTROL DE CONFIANZA DE LA SEDE LERMA 010701010108

ANTECEDENTES

Necesidad de contar con infraestructura adecuada para la realización de evaluaciones de control de confianza y dar cumplimiento a las observaciones realizadas por el Centro Nacional de Certificación y Acreditación (CNCA).

TRABAJOS EJECUTADOS

Acción terminada.

DATOS GENERALES

PROGRAMA: Fondo de Aportaciones para la Seguridad Pública (FASP 2017).

Localización: Lerma, Estado de México.

Costo de la Obra en 2017: 7 millones 659.2

Ejercido 2017: 7 millones 659.2

Fecha de Inicio: 11/09/2017

Fecha de Terminación: 31/12/2017

DATOS TÉCNICOS

Aplicación de piso porcelanato y pintura en el exterior e interior de módulos 1, 2 y 3 en la sede del Centro de Control de Confianza ubicada en Lerma, Estado de México.

BENEFICIOS GENERADOS

Aproximadamente a 48 mil 886 elementos de seguridad pública y 246 servidores públicos que laboran dentro del Organismo.



FICHA TÉCNICA

FICHA 36
SGG

NOMBRE DE LA OBRA

107205 ÚLTIMA ETAPA DEL ESTUDIO GEOFÍSICO E HIDROLÓGICO PARA DETERMINAR EL RIESGO EN EL POLÍGONO EN EL QUE SE UBICA LA COLONIA BARRIO NUEVO TULTITLÁN, MUNICIPIO DE ECATEPEC.
010702010201

ANTECEDENTES

Los vecinos de la colonia Barrio Nuevo Tultitlán, solicitaron al Ejecutivo del Estado un estudio técnico ante una posible afectación en la estructura de los Edificios, por lo que se realizó un estudio Geofísico por medio del método Dipolo a 30 metros de profundidad; así como un estudio hidrológico, en colaboración con la Universidad Autónoma del Estado de México.

DATOS GENERALES

PROGRAMA : Programa Acciones para el Desarrollo (PAD)

Localización: colonia Barrio Nuevo Tultitlan, Municipio de Ecatepec.

Costo de la Obra en 2017: \$337,870.00

Ejercido 2017: \$337,870.00

Fecha de Inicio: 11/01/2017

Fecha de Terminación: 31/12/2017

DATOS TÉCNICOS:

- 1.- Levantamiento topográfico en predio
- 2.- Revisión estructural y propuesta de reparación de daños para el predio.
- 3.- Estudio Geofísico para el predio.
- 4.- Estudio mecánica de suelos en predio.
- 5.- Estudio Hidrológico para el predio.

TRABAJOS EJECUTADOS

Acciones cumplidas, en estudios de:

- 1.- Levantamiento topográfico en predio
- 2.- Revisión estructural y propuesta de reparación de daños para el predio.
- 3.- Estudio Geofísico para el predio.
- 4.- Estudio mecánica de suelos en predio.
- 5.- Estudio Hidrológico para el predio

Acción terminada

BENEFICIOS GENERADOS

Aproximadamente: 600 familias



FICHA TÉCNICA

FICHA 38
SGG

NOMBRE DE LA OBRA
107623 FONDO DE APORTACIONES PARA LA SEGURIDAD PÚBLICA (FASP 2017, CES)
010704010101

ANTECEDENTES

Actualmente los índices delictivos para el Estado de México, obligan a que las instituciones gubernamentales destine y programen mayores recursos financieros y humanos, a fin de generar condiciones en el fortalecimiento de las instituciones de seguridad pública y de justicia en la entidad, para garantizar el ejercicio Constitucional a través de la intervención del Estado bajo una misma estrategia, siguiendo los mismos objetivos del gobierno.

DATOS GENERALES

PROGRAMA: Fondo de Aportaciones para la Seguridad Pública (FASP)

Localización: Estado de México.

Costo de la Obra: \$86,846,889.00

Ejercido 2017: \$86,846,889.00

Fecha de Inicio: 01/01/2017

Fecha Terminación: 31/12/2017

DATOS TÉCNICOS:

El equipamiento del personal se deberá complementar con programas estratégicos que involucren medios tecnológicos, profesionalización y certificación de los policías, a fin de cumplir con los objetivos establecidos en beneficio de la ciudadanía.

TRABAJOS EJECUTADOS

Acción Terminada.

Dignificar la labor del personal operativo, promoviendo un sentido de pertenencia e identidad con uniformes, calzado, prendas de protección, equipo antimotín, mobiliario, equipo informático, transporte terrestre, exámenes de control de confianza y cursos de capacitación.

BENEFICIOS GENERADOS:

Los policías estatales en el servicio a los 17 millones 363 mil 387 habitantes, es una figura de referencia en su comunidad y un agente de cambio social.



FICHA TÉCNICA

FICHA 39
SGG

NOMBRE DE LA OBRA

107635 ACONDICIONAMIENTO DE LAS INSTALACIONES PARA EL FUNCIONAMIENTO DE LAS BASES DE OPERACIÓN MIXTAS (BOM)
010704010101

ANTECEDENTES

Esta dependencia tiene presencia en los 125 municipios, contando con 49 Bases de Operación Mixtas (BOM) móviles con 25 establecimientos de pernocta, donde 245 elementos operativos realizan actividades de primera necesidad. En consecuencia resulta importante mencionar que en la mayoría de los casos las instalaciones con que cuentan tienen que renovarse, sustituir o ampliarse.

DATOS GENERALES

PROGRAMA: Programa Acciones para el Desarrollo (PAD)

Localización: Estado de México

Costo de la Obra: \$13,997,337.61

Ejercido 2017: \$13,997,337.61

Fecha de Inicio: 23/06/2017

Fecha Terminación: 07/07/2017

DATOS TÉCNICOS:

Los bienes programados están destinados a equipar, dignificar y proveer los materiales de primera necesidad para el desarrollo de las BOM, dentro de estas necesidades se prevé adquirir papelería, materiales de limpieza, equipos sanitarios, material de plomería, otros materiales, artículos de construcción y reparación, material eléctrico, depósitos para almacenamiento de agua, artículos metálicos para la construcción, menaje de cama, equipo de laboratorio e investigación, mobiliario de cocina, línea blanca y equipo educativo.

TRABAJOS EJECUTADOS

Acción Terminada.

La colaboración gubernamental para la definición y materialización de acciones conjuntas entre autoridades federales, estatales y municipales.

BENEFICIOS GENERADOS:

Las Bases de Operación Mixtas acuden a diversos municipios del Estado, en llamados a fortalecer la seguridad, a favor de los 17 millones 363 mil 387 habitantes.



FICHA TÉCNICA

FICHA 40
SGG

NOMBRE DE LA OBRA
107638 FONDO DE APORTACIONES PARA LA SEGURIDAD PÚBLICA DE LOS ESTADOS Y DEL DISTRITO FEDERAL 2017 (CEAV)
010704010101

ANTECEDENTES

Sin antecedentes es la primera vez que se obtienen recursos FASP en el ejercicio fiscal 2017.

TRABAJOS EJECUTADOS

Acción terminada.

DATOS GENERALES

PROGRAMA: Programa Acciones para el Desarrollo (PAD)

Localización: Estado de México, Varios.

Costo de la Obra en 2017: \$6,684,280.00

Ejercido 2017: \$6,684,280.00

Fecha de Inicio: 03/05/2017

Fecha de Terminación: 31/12/2017

DATOS TÉCNICOS:

Con el ejercicio de este recurso se destinó en la incrementación del número de asesores jurídicos en la Comisión Ejecutiva de Atención a Víctimas de conformidad con la Ley General de Víctimas, Código Nacional de Procedimientos Penales y la Ley de Víctimas del Estado de México, a quienes se les brindó la capacitación en las áreas de formación inicial y formación especializada para Asesores Jurídicos de nuevo ingreso y existentes, según sea el caso y dotarlos de mobiliario y equipo de cómputo necesario para el ejercicio de sus funciones.

BENEFICIOS GENERADOS

Aproximadamente 17 millones 363 mil 387 habitantes.



FICHA TÉCNICA

FICHA 41
SGG

107113 FONDO DE APORTACIONES PARA LA SEGURIDAD PÚBLICA DE LOS ESTADOS Y DEL DISTRITO FEDERAL 2017 (SESESP)
010704010101

ANTECEDENTES

El Secretariado Ejecutivo del Sistema Estatal de Seguridad Pública, realizó la coordinación de la presupuestación, recepción, operación, seguimiento y evaluación del Fondo de Aportaciones para la Seguridad Pública de los Estados y del Distrito Federal; en el marco de la suscripción de los Convenios de Coordinación para el ejercicio fiscal 2017 y años anteriores.

DATOS GENERALES

PROGRAMA : FASP Estatal

Localización: Cobertura Estatal

Costo de la Obra en 2017: \$28 855,908.00

Ejercido 2017: \$28 855,908.00

Fecha de Inicio: 01/04/2017

Fecha de Terminación: 31/12/2017

DATOS TÉCNICOS:

Se destinaron recursos para el pago de: remuneración al personal contratado por tiempo determinado del Secretariado Ejecutivo del Sistema Estatal de Seguridad Pública, así como para su capacitación y certificación, equipamiento tecnológico y mobiliario para las tareas asignadas; igualmente para la ejecución de proyectos en materia de prevención social de la violencia y la delincuencia y en la elaboración del Informe Anual de Evaluación correspondiente al ejercicio de los recursos del Fondo de Aportaciones para la Seguridad Pública 2017.

TRABAJOS EJECUTADOS

Acción terminada.

BENEFICIOS GENERADOS

Con el recurso asignado al Secretariado Ejecutivo del Sistema Estatal de Seguridad Pública, se materializaron proyectos que promovieron la prevención como una práctica tendiente a disminuir la comisión de delitos o de violencias; se fortalecieron las Áreas de Análisis y Estadística de los 77 municipios mexiquenses, que en mayor medida se encuentran desprovistos de material y equipo tecnológico adecuado, para llevar a cabo el registro y consulta de información en materia de seguridad pública, mediante la dotación de equipamiento por comodato; asimismo, se logró abatir en un porcentaje importante, el rezago de recursos del Fondo de Aportaciones para la Seguridad Pública de los Estados y del Distrito Federal de ejercicios fiscales pasados.





FINALIDAD 02

DESARROLLO SOCIAL





CUENTA PÚBLICA DEL GOBIERNO, ORGANISMOS AUXILIARES Y AUTÓNOMOS DEL ESTADO DE MÉXICO 2017

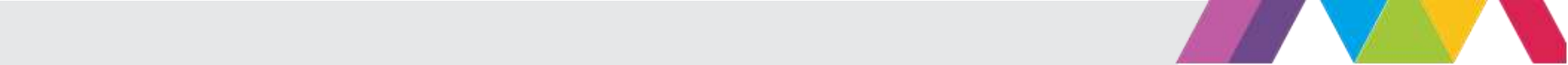

PUBLICAR EL ANTEPROYECTO, PROYECTO Y NORMA TÉCNICA ESTATAL PARA LA PRESTACIÓN DEL SERVICIO DE AGUA POTABLE EN PIPA

Como parte del procedimiento para la coordinación en la elaboración de Normas Técnicas Estatales, la Comisión Técnica del Agua del Estado de México durante el año 2017 publicó en el Periódico Oficial “Gaceta del Gobierno” los siguientes documentos:

- I. Aviso de Consulta Pública del Proyecto de Norma Técnica Estatal para la Prestación del Servicio de Agua Potable en Pipa PROY-NTE-001-CTAEM-APP-2016, el día miércoles 22 de marzo;
- II. Proyecto de la Norma Técnica Estatal para la Prestación del Servicio de Agua Potable en Pipa PROY-NTE-001-CTAEM-APP-2016, el día miércoles 6 de septiembre; y
- III. Norma Técnica Estatal para la Prestación del Servicio de Agua Potable en Pipa NTE-001-CTAEM-APP-2016, el día viernes 22 de septiembre.

Lo anterior con la finalidad de dar cumplimiento a lo estipulado en el artículo 21 del Reglamento Interior de la Comisión Técnica del Agua del Estado de México, mismo que fue publicado el día 15 de julio de 2015 en el Periódico Oficial “Gaceta del Gobierno”.



I. Aviso



II. Proyecto



III. Norma

020102010101

ANEXO 2
CTAEM

ELABORAR LOS LINEAMIENTOS PARA OTORGAR LA FACTIBILIDAD DE LOS SERVICIOS DE AGUA POTABLE POR EL CRECIMIENTO DE ÁREAS URBANAS

Para dar cumplimiento al Programa Anual 2017, así como al Programa Anual de Mejora Regulatoria 2017 de la Comisión Técnica del Agua del Estado de México, y con el objetivo de establecer los requisitos que deben de cumplir las personas físico y jurídico colectivas que pretendan desarrollar proyectos habitacionales, comerciales, industriales, mixtos o de otro uso, los cuales requieren un Dictamen de Factibilidad de Servicios, con el fin de simplificar, homologar y aplicar lo dispuesto en la normatividad vigente, por lo cual, se desarrollaron seis sesiones de trabajo en el Valle de Toluca y en el Valle de México con la participación de diversas Dependencias Estatales y Municipales.

Derivado de la participación de las Dependencias en las sesiones de trabajo, la Comisión Técnica del Agua del Estado de México, a través del Departamento de Normas y Políticas del Agua, elaboro el Proyecto de Lineamientos para otorgar el Dictamen de Factibilidad de los Servicios de Agua Potable, Drenaje, Alcantarillado y Saneamiento para el crecimiento de áreas urbanas.



020102010101

ANEXO 3
CTAEM

REALIZAR PROGRAMA DE CAPACITACIÓN SOBRE SANEAMIENTO Y REÚSO DE AGUAS RESIDUALES MUNICIPALES



REALIZAR PROGRAMA DE CAPACITACIÓN SOBRE SANEAMIENTO Y REÚSO DE AGUAS RESIDUALES MUNICIPALES

OBJETIVO DEL CURSO:

- Proporcionar los conocimientos y bases técnicas necesarias para incrementar la eficiencia operacional y la cobertura del tratamiento de aguas residuales municipales en el Estado de México, capacitando al personal en temas relacionados con la operación, mantenimiento, procesos, tecnologías y demás herramientas disponibles para contrarrestar las limitantes técnicas del sector.
- Incentivar el uso del agua residual tratada en sectores y actividades que no requieran de calidad potable, alineando al sector con las problemáticas hídricas estatales y con el enfoque de gestión integral.

PERSONAL AL QUE SE DIRIGE:

Directores, jefes de departamento, operadores, técnicos y demás personal relacionado con el servicio de tratamiento de aguas residuales y la disposición final de los productos resultantes.

CONOCIMIENTOS A OBTENER:

Al término del curso el participante será capaz de identificar, con base en los conocimientos adquiridos, los errores y malas prácticas que pudieran estar afectando el adecuado funcionamiento de las plantas de tratamiento. De igual forma, será capaz de identificar los diferentes procesos involucrados, los distintos tipos de tratamiento, las tecnologías disponibles, las ventajas y desventajas de cada una de ellas, así como las medidas y requerimientos necesarios para optimizar el tratamiento de las aguas residuales municipales.

Por otra parte, el participante entenderá la importancia del reúso del agua residual tratada en la entidad, su valor como recurso para el suministro de agua en actividades que no requieren de alta calidad y las medidas necesarias para incrementar su reutilización.

TEMARIO:

Módulo I. Introducción

- La realidad hídrica en el Estado de México y la urgente necesidad de evolucionar a un enfoque de manejo basado en la gestión integral.

- Fundamentos del tratamiento del agua residual, su importancia y rol fundamental dentro del contexto de la gestión integral de los recursos hídricos.

- Normatividad vigente en materia de tratamiento de agua residual

Módulo II. El tratamiento de las aguas residuales municipales en el Estado de México

- Causas y consecuencias del rezago en el tratamiento del agua residual: Principales retos y la estrategia estatal para enfrentarlos.

- Plantas de tratamiento existentes en el Estado de México: características, deficiencias y causas de su inadecuado funcionamiento.

- Tipos de tratamiento utilizados en el Estado, ventajas, desventajas y estrategias para incrementar su potencial.

- Estrategias y acciones claves para lograr una operación eficiente en las plantas de tratamiento de agua residual en la entidad.

Módulo III. Tecnologías y estrategias disponibles para optimizar el tratamiento de las aguas residuales

- Características de las aguas residuales municipales y los procesos necesarios para la remoción de contaminantes

- Definición de las condiciones de operación óptimas para el adecuado funcionamiento de las plantas de tratamiento.

REALIZAR PROGRAMA DE CAPACITACIÓN SOBRE SANEAMIENTO Y REÚSO DE AGUAS RESIDUALES MUNICIPALES

- Capacidades y requerimientos necesarios para una operación eficiente de las plantas de tratamiento de agua residual.
- Soluciones y estrategias prácticas para mejorar la eficiencia en el tratamiento de las aguas residuales.
- Tecnologías disponibles para el tratamiento de aguas residuales municipales, potencialidades, limitantes y posibles combinaciones para optimizar su eficiencia.
- Nuevas alternativas sostenibles para el tratamiento de aguas residuales
- Criterios y consideraciones para la selección de tecnologías para el tratamiento de aguas residuales
- Ejemplos de Casos de éxito: cómo lo lograron y cómo se puede alcanzar.
- Usos potenciales para el agua residual tratada
- Niveles de tratamiento requeridos según el tipo de reúso
- Identificación de usuarios potenciales para el reúso de aguas residuales
- Estándares aceptables para el apto reúso de aguas tratadas
- Normatividad aplicable para el reúso de aguas residuales en México
- Acciones claves y alternativas para proyectar el reúso de las aguas residuales tratadas en el Estado de México

Módulo V. Aspectos financieros

Actividad

- Visita técnica a PTAR de la región

Módulo IV. El Reúso de las aguas residuales tratadas

- Cambiando la percepción de las aguas residuales: de desecho a un recurso valioso para frenar la crisis de agua en el Estado de México
- Ventajas del reúso del agua residual tratada

- Sistemas de financiamiento disponibles para la construcción y mantenimiento de plantas de tratamiento de agua residual.

- Estrategias para alcanzar la recuperación de costos

- Incentivos por el tratamiento del agua residual en México

Tipo y duración del curso

El desarrollo del presente programa de capacitación, se llevará a cabo mediante un curso de tipo presencial con duración de 120 horas

020102010101

ANEXO 4
CTAEM

REALIZAR EL PROYECTO DE ACTUALIZACIÓN DEL PLAN DE MANEJO DEL ACUÍFERO DEL VALLE DE TOLUCA



REALIZAR EL PROYECTO DE ACTUALIZACIÓN DEL PLAN DE MANEJO DEL ACUÍFERO DEL VALLE DE TOLUCA

Después de Realizar el Estudio de Llega a las Sigüientes

Conclusiones parciales

Con base en la información disponible y la obtenida en el transcurso de los trabajos, incluyendo las respuestas obtenidas por parte de los actores participantes, se puede resumir las principales problemáticas del acuífero con los siguientes puntos:

1. La sobreexplotación del acuífero.

De acuerdo con el último estudio de disponibilidad (2015), el acuífero presenta una sobreexplotación del 25%, con un déficit de 136.72 Mm³, Este desequilibrio entre la recarga y la extracción ha dado como resultado serios problemas que actualmente enfrentan los usuarios, entre ellos destacan los siguientes:

REALIZAR EL PROYECTO DE ACTUALIZACIÓN DEL PLAN DE MANEJO DEL ACUÍFERO DEL VALLE DE TOLUCA

<ul style="list-style-type: none"> • Fracturas, agrietamientos y asentamiento del terreno. Este efecto ha generado en la zona urbana de la Ciudad de Toluca y área conurbada, serios daños a la infraestructura como calles y avenidas, edificios, casas-habitación y redes de agua potable y alcantarillado. Los abatimientos en la zona centro del valle han alcanzado los 60 m en el periodo 1968-2016, con ritmos anuales en áreas específicas de 1.2 m/año. Los agrietamientos se han presentado además en cuerpos de agua receptores de aguas residuales municipales, provocando que aumente el peligro de contaminación del acuífero. • Desecación de lagunas de la cuenca que repercute en la expansión de zonas agrícolas y asentamientos humanos. 	<ul style="list-style-type: none"> • Hundimientos homogéneos en el centro del valle, con valores que se estiman hasta en 2 m hasta el año 2010, y también en algunas regiones del río Lerma, lo que gradualmente provocan la pérdida de pendiente y pone en riesgo inminente de inundaciones a diversas regiones del Valle de Toluca. <ol style="list-style-type: none"> 2. La ausencia de un plan de gestión integrada. 3. La autoridad del Agua (CONAGUA) está rebasada, y no se aplica la LAN y su Reglamento de forma precisa. 4. Necesidad de actualizar el conocimiento del acuífero (último censo 2009, última estimación de la recarga 2000, no existe una medición clara de la extracción). 5. Aumento constante del peligro de contaminación dado el crecimiento de focos de contaminación en la región. 6. Falta de reutilización del agua. 7. Falta de la utilización de recarga artificial. 8. Crecimiento demográfico y urbano no planificado. 9. Cambio de uso de suelo (deforestación). 10. Pérdidas en las redes de distribución
---	---

020103010102

ANEXO 5
CAEM

Desazolve de Fosas Sépticas y Cárcamos

	MUNICIPIO	ATARGEAS metros	DRENES A CIELO ABIERTO metros	FOSAS SÉPTICAS pieza	DESAZOLVE DE CARCAMOS pieza
1	Acambay			17	
2	Acolman	4,810	1,017	61	
3	Aculco			16	
4	Almoleya de Alquisiras	14,460		6	1
5	Almoleya de Juárez	560		3	
6	Amanalco	2,100		25	
7	Amatepec	3,105		5	
8	Amecameca	21,750		9	5
9	Apaxco	21,700		12	
10	Atizapán Santa Cruz	280			
11	Atizapán de Zaragoza	380			
12	Atlacomulco				1
13	Atlautla	1,900		13	
14	Ayapango			2	5
15	Calimaya	480	510		
16	Capulhuac	5,840	50		1
17	Coacalco	26,665	2,390		
18	Coatepec Harinas	4,900			
19	Cocotitlan	320		12	
20	Coyotepec	5,000	90	142	
21	Cuautitlán México	85,542	4,860		4
22	Cuautitlán Izcalli	3,320	463		12
23	Chalco	3,360			
24	Chapa de Mota	160		64	
25	Chapultepec	6,090			
26	Chiautla	2,750		43	
27	Chicoloapan			2	
28	Chiconcuac	8,280		20	2
29	Chimalhuacán	29,855			
30	Ecatepec	494,515	2,978	3,773	3
31	Huehuetoca	150			
32	Huixquilucan	20			

020103010102

ANEXO 5
CAEM

Desazolve de Fosas Sépticas y Cárcamos

	MUNICIPIO	ATARGEAS metros	DRENES A CIELO ABIERTO metros	FOSAS SÉPTICAS Pieza	DESAZOLVE DE CARCAMOS Pieza
33	Isidro Fabela			28	2
34	Ixtapaluca			15	
35	Ixtapan de la Sal	4,600		5	
36	Jilotepec	200		2	
37	Jilotzingo			7	
38	Jiquipilco	700		45	
39	Jocotitlan	1,300		12	
40	Juchitepec	3,160	710	10	3
41	La Paz	49,080		1,612	
42	Lerma	37,404		1	
43	Luvianos	19,883		14	
44	Malinalco			1	
45	Melchor Ocampo	12,310			15
46	Metepec	4,580			2
47	Mexicaltzingo	18,940	5,670		
48	Morelos	600		21	
49	Naucalpan	7,150		1	
50	Netzahualcóyotl	38,971		36	
51	Nicolás Romero	12,220		179	5
52	Nopaltepec	1,900		15	
53	Ocoyoacac	15,129		2	
54	Ocuilán	760		23	
55	Oro El	5,570		41	
56	Otumba	3,510		48	
57	Otzolotepec	2,260		3	
58	Ozumba	540	305		
59	Polotitlan	1,150		43	
60	Rayón Santa María	2,570		2	
61	San Antonio La Isla	5,680			1
62	San Felipe del Progreso	1,610		8	
63	San José del Rincón	703		50	

020103010102

ANEXO 5
CAEM

Desazolve de Fosas Sépticas y Cárcamos

	MUNICIPIO	ATARGEAS Metros	DRENES A CIELO ABIERTO metros	FOSAS SEPTICAS pieza	DESAZOLVE DE CARCAMOS Pieza
64	San Martin de las Pirámides	12,280		59	
65	San Mateo Atenco	39,141	645		9
66	San Salvador Atenco	16,575		201	
67	Sultepec	400		2	
68	Tecámac			4	
69	Tejupilco	36,643		29	2
70	Temamatla	16,4730		1	1
71	Temascalapa			119	
72	Temascalcingo	9,950		86	
73	Temoaya	1,370		2	
74	Tenancingo	12,576		3	2
75	Tenango del Aire	905			
76	Tenango del Valle				1
77	Teoloyucan	42,770		15	
78	Tepetlaoxtoc			89	2
79	Tepetlixpa	1,200		3	
80	Tepotzotlán	200			
81	Texcaltitlan	4,000		1	
82	Texcalyacac	300			
83	Texcoco	5,730	885	1,159	2
84	Tezoyuca	3,360		6	
85	Tlalnepantla	1,335			1
86	Tlatlaya	4,090		12	
87	Tlanguistenco	5,060		1	
88	Timilpan	800		13	1
89	Toluca	800		12	
90	Tonatico	14,550		20	
91	Tonanitla	9,954			
92	Tultepec	160			
93	Tultitlan	34,818	1,514		
94	Valle de Chalco	4,180	360		

020103010202

ANEXO 6
CAEM

Análisis Bacteriológicos y Físico-Químicos de Aguas Residuales Tratadas
Bacteriológicos de Agua Residual

No.	Municipio	Ene.	Feb.	Mar.	Abr.	May.	Jun.	Jul.	Ago.	Sep.	Oct.	Nov.	Dic.	Total
1	Acambay	4	4	4	4	8	4	4	4	4	4	4	4	52
2	Almoloya del Río	4	4	4	4		4	4	4	4	4	4	4	44
3	Amanalco			4									4	8
4	Amecameca							4						4
5	Atacomulco	8	8	8	8	16	8	8	8	8	8	8	8	104
6	Ayapango							4						4
7	Calimaya							4	4	4	4	4	4	24
8	Capulhuac	4	4	4	4		4	4	4		4	4	4	40
9	Coatepec Harinas						8		4	4		4	8	28
10	El Oro	4	4	4	4	8	4	4				4	4	40
11	Ixtapan de la Sal		4								4			8
12	Ixtlahuaca	4	4	4	4	8	4	4		4	4	4	4	48
13	Jiquipilco				4	8	4	4	4	4	4	4	4	40
14	Jocotitlán	4	4	4	4	8	4	4	4	4	4	4	4	52
15	Joquicingo	4	4	4	4		4	4	4	4	4	4	4	44
16	Lerma	4	4	4	4		4	4	4	4	4	4	4	44
17	Malinalco	12	12	12	8	16	12	12	8	8	8	8	12	128
18	Metepac	4		4	4		4	4	4	4	4	4	4	40
19	Otzolotepec	36	28	32	40	56	32	28	32	32	20	32	36	404
20	San Bartolo Morelos	4	4	4	4	8	4	4	4	4	4	4	4	52
21	San Felipe del Progreso											4	4	8
22	Santa María Rayón	4	4	4	4		4	4	4	4	4	4	4	44
23	Santiago Tianguistenco	4	4	4	4		4	4	4	4	4	4	4	44
24	Tejupilco			4	4	8	4							20
25	Tenancingo	4	4	4	4	8	4	4	4	2	4		4	46
26	Tenango del Valle	4	4	4	4		4	4	4	4	4		4	40

020103010202

ANEXO 6
CAEM

Análisis Bacteriológicos y Físico-Químicos de Aguas Residuales Tratadas
Bacteriológicos de Agua Residual

No.	Municipio	Ene.	Feb.	Mar.	Abr.	May.	Jun.	Jul.	Ago.	Sep.	Oct.	Nov.	Dic.	Total
27	Teotihuacán			4	12		4	4	4	8	16	12	4	68
28	Texcaltitlán									4				4
29	Texcalyacac	4	4	4	4		4	4	4	4	4	4	4	44
30	Timilpan	3	8	8	8	16	4	4	8	8	4	4	4	79
31	Toluca	36	28	32	40	56	32	28	32	32	20	32	36	404
32	Tonatico				4		12		4	4		4	4	32
33	Villa Guerrero		8	8	8	16	8	8	4	8	8	8	8	92
34	Xonacatlán			4										4
	Totales	155	152	176	196	240	188	168	164	174	152	176	196	2,137

020103010202

ANEXO 6
CAEM

Análisis Bacteriológicos y Físico-Químicos de Aguas Residuales Tratadas
Físico-Químicos de Agua Residual

No.	Municipio	Ene.	Feb.	Mar.	Abr.	May.	Jun.	Jul.	Ago.	Sep.	Oct.	Nov.	Dic	Total
1	Acambay	2	2	2	2	2	2	2	2	2	2	2	2	24
2	Almoloya del Río	2	2	2	2		2	2	2	2	2	2	2	22
3	Amanalco			2									2	4
4	Amecameca							2						2
5	Atacomulco	4	4	4	4	4	4	4	4	4	4	4	4	48
6	Ayapango							2						2
7	Calimaya							2	2	2	2	2	2	12
8	Capulhuac	2	2	2	2		2	2	2		2	2	2	20
9	Coatepec Harinas						4		2	2		2	4	14
10	El Oro	2	2	2	2	2	2	2				2	2	18
11	Ixtapan de la Sal		2								2			4
12	Ixtlahuaca	2	2	2	1	2	2	2		2	2	2	2	21
13	Jiquipilco				2	2	2	2	2	2	2	2	2	18
14	Jocotitlan	2	2	2	2	2	2	2	2	2	2	2	2	24
15	Joquicingo	2	2	2	2		2	2	2	2	2	2	2	22
16	Lerma	2	2	2	2		2	2	2	2	2	2	2	22
17	Malinalco	6	6	6	4	4	6	6	4	4	4	4	6	60
18	Metepec	2		2	2		2	2	2	2	2	2	2	20
19	Otzolotepec	18	14	16	20	14	16	14	16	16	10	16	18	188
20	San Bartolo Morelos	2	2	2	2	2	2	2	2	2	2	2	2	24
21	San Felipe del Progreso											2	2	4
22	Santa María Rayón	2	2	2	2		2	2	2	2	2	2	2	22
23	Santiago Tianguistenco	2	2	2	2		2	2	2	2	2	2	2	22
24	Tejupilco			2	2	2	2							8
25	Tenancingo	2	2	2	2	2	2	2	2	1	2		2	21
26	Tenango del Valle	2	2	2	2		2	2	2	2	2		2	20
27	Teotihuacán			2	6		2	2	2	4	8	6	2	34
28	Texcaltitlan									2				2

020103010202

ANEXO 6
CAEM

Análisis Bacteriológicos y Físico-Químicos de Aguas Residuales Tratadas
Físico-Químicos de Agua Residual

No.	Municipio	Ene.	Feb.	Mar.	Abr.	May.	Jun.	Jul.	Ago.	Sep.	Oct.	Nov.	Dic.	Total
29	Texcalyacac	2	2	2	2		2	2	2	2	2	2	2	22
30	Timilpan	4	4	4	4	4	2	2	4	4	2	2	2	38
31	Toluca	18	14	16	20	14	16	14	16	16	10	16	18	188
32	Tonatico				2		6		2	2		2	2	16
33	Villa Guerrero		4	4	4	4	4	4	2	4	4	4	4	42
34	Xonacatlan			2										2
	Totales	80	76	88	97	60	94	84	82	87	76	88	98	1,010

020103010202

ANEXO 6
CAEMAnálisis Bacteriológicos y Fisico-Químicos de Aguas Residuales Tratadas
Metales Pesados en Agua Residual

N°	Municipio	Ene.	Feb.	Mar.	Abr.	May.	Jun.	Jul.	Ago.	Sep.	Oct.	Nov.	Dic.	Totales		
1	Acambay								2				2	4		
2	Almoloya del Río								2					2		
3	Amanalco de Becerra												2	2		
4	Amecameca								1					1		
5	Atacomulco								4				4	8		
6	Ayapango								1					1		
7	Calimaya								2				2	4		
8	Capulhuac								2					2		
9	Coatepec Harinas									2				2		
10	El Oro								2				2	4		
11	Ixtapan de la Sal										2			2		
12	Ixtlahuaca								1				2	3		
13	Jiquipilco								1				2	3		
14	Jocotitlán								1				2	3		
15	Joquicingo								2					2		
16	Lerma								2					2		
17	Malinalco								6					6		
18	Metepc								2					2		
19	Otzolotepec			5	4			1	3	4	4	4	3	4	4	36
20	San Bartolo Morelos								1						1	
21	San Felipe del Progreso											2		2		
22	San Juan Teotihuacán					2	4			2	2	8		18		
23	Santa María Rayón								2					2		
24	Santiago Tianguistenco								2					2		
25	Tenancingo								2					2		
26	Tenango del Valle								2					2		
27	Texcaltitlán										2			2		
28	Texcalyacac								2					2		
29	Timilpan								2	2				4		
30	Toluca			5	4			1	3	4	4	4	3	4	4	36
31	Tonatico									2				2		
32	Villa Guerrero								4					4		
	Totales			10	8	2	4	2	6	56	16	12	16	10	26	168

020104010105

ANEXO 7
IEECC

LOCALIZACIÓN Y CARACTERIZACIÓN DE MANANTIALES EN MUNICIPIOS DEL ESTADO DE MÉXICO

Municipio	Cantidad de manantiales localizados
Coatepec Harinas	255
Tenancingo	398
Tenango del Valle	264
Villa Guerrero	85
Total	1,002

020104010105

ANEXO 8
IEECC

PROGRAMA AHÓRRATE UNA LUZ

META: Contribución a la sustentabilidad y mitigación al cambio climático en la reducción de Gases de Efecto Invernadero en el Sector Energía (Residencial) en los municipios del Estado de México.

MUNICIPIO	NÚMERO DE PAQUETES ENTREGADOS
TULTITLÁN	12,467
SAN SALVADOR ATENCO	2,500
SAN FELIPE DEL PROGRESO	1,200
IXTLAHUACA	11,200
LERMA	200
ATLACOMULCO	1,000
EL ORO	700
JOCOTITLAN	1,000
ALMOLOYA DEL ALQUISIRAS	1,000
TEMOAYA	500
TONATICO	580
COATEPEC HARINAS	1,000
RAYÓN	700
CALIMAYA	580
VILLA GUERRERO	2,600
TOTAL DE PAQUETES	37,227
TOTAL DE FOCOS	186,135

020104010301

ANEXO 9
SMA

ATENCIÓN Y CANALIZACIÓN DE DENUNCIAS CIUDADANAS EN MATERIA AMBIENTAL "ECOTEL"

Municipio	Cantidad	Mes reportado
Toluca	33	Enero
Toluca	66	Febrero
Toluca	60	Marzo
Toluca	35	Abril
Toluca	57	Mayo
Toluca	42	Junio
Toluca	50	Julio
Toluca	49	Agosto
Toluca	50	Septiembre
Toluca	49	Octubre
Toluca	39	Noviembre
Toluca	16	Diciembre
Total	546	

020104010301

ANEXO 10
SMA

COORDINACIÓN TÉCNICA Y ADMINISTRATIVA A LOS CONSEJOS: CONSULTIVO DE PROTECCIÓN A LA BIODIVERSIDAD Y DESARROLLO SOSTENIBLE DEL ESTADO DE MÉXICO ASÍ COMO AL CONSEJO CIUDADANO DE PROTECCIÓN Y BIENESTAR ANIMAL DEL ESTADO DE MÉXICO, A TRAVÉS DE SESIONES Y SEGUIMIENTO DE ACUERDOS.

Municipio	Cantidad	Mes reportado
Metepec	1	Enero
Metepec	1	Febrero
Metepec	1	Abril
Metepec	1	Mayo
Metepec	1	Junio
Nicolás Romero	1	Julio
Metepec	2	Agosto
Calimaya	1	Septiembre
Naucalpan	2	Octubre
Metepec	1	Noviembre
Metepec	2	Diciembre
Total	14	

020104010302

ANEXO 11
SMA

ATENCIÓN A VISITANTES EN CENTROS DE EDUCACIÓN AMBIENTAL Y CAMBIO CLIMÁTICO

Municipio	Cantidad	Mes reportado
Atlacomulco	1005	Enero
San Martín de las Pirámides	455	
Texcoco	893	
Meteppec	2000	
Valle de Bravo	278	
Atlacomulco	2307	Febrero
San Martín de las Pirámides	1613	
Texcoco	420	
Meteppec	2436	
Valle de Bravo	360	
Atlacomulco	2500	Marzo
San Martín de las Pirámides	1334	
Texcoco	0	
Meteppec	2636	
Valle de Bravo	130	
Atlacomulco	1951	Abril
San Martín de las Pirámides	289	
Texcoco	0	
Meteppec	4626	
Valle de Bravo	238	
Atlacomulco	2204	Mayo
San Martín de las Pirámides	598	
Texcoco	0	
Meteppec	2008	
Valle de Bravo	484	
Atlacomulco	3000	Junio
San Martín de las Pirámides	815	
Texcoco	0	
Meteppec	2306	
Valle de Bravo	729	

020104010302

ANEXO 11
SMA

ATENCIÓN A VISITANTES EN CENTROS DE EDUCACIÓN AMBIENTAL Y CAMBIO CLIMÁTICO

Municipio	Cantidad	Mes reportado
Atlacomulco	3072	Julio
San Martín de las Pirámides	468	
Texcoco	0	
Metepec	1942	
Valle de Bravo	435	
Atlacomulco	3000	Agosto
San Martín de las Pirámides	835	
Texcoco	0	
Metepec	3225	
Valle de Bravo	536	
Atlacomulco	3158	Septiembre
San Martín de las Pirámides	1236	
Texcoco	0	
Metepec	2285	
Valle de Bravo	1081	
Atlacomulco	2500	Octubre
San Martín de las Pirámides	1008	
Texcoco	0	
Metepec	3353	
Valle de Bravo	768	
Atlacomulco	2817	Noviembre
San Martín de las Pirámides	1457	
Texcoco	0	
Metepec	2148	
Valle de Bravo	296	

020104010302

ANEXO 11
SMA

ATENCIÓN A VISITANTES EN CENTROS DE EDUCACIÓN AMBIENTAL Y CAMBIO CLIMÁTICO

Municipio	Cantidad	Mes reportado
Atacomulco	2042	Diciembre
San Martín de las Pirámides	1109	
Texcoco	0	
Metepec	2008	
Valle de Bravo	349	
Total	78743	

020104010302

ANEXO 12
SMA

FOMENTAR LA CULTURA DEL RECICLAJE ORGANIZANDO ENTRE LOS DIFERENTES SECTORES DE LA SOCIEDAD, EVENTOS TALES COMO:
RECILCATONES DE ELÉCTRICOS, ELECTRÓNICOS

Municipio	Cantidad	Mes reportado
Huixquilucan	1	Febrero
Almoloya de Juárez	1	Marzo
Valle de Bravo	1	
Xalatlaco	1	Junio
Lerma	1	
San Antonio la Isla	1	
Almoloya del Río	1	
Tenancingo	1	Septiembre
Ocoyoacac	1	Agosto
Tlalnepantla	1	
Toluca	1	Octubre
Metepec	1	Noviembre
Total	12	

020104010302

ANEXO 13
SMA

REALIZAR EVENTOS QUE FOMENTEN EL CUIDADO DEL MEDIO AMBIENTE EN LOS DIFERENTES SECTORES DE LA SOCIEDAD

Municipio	Cantidad	Mes reportado
Toluca	1	Enero
Metepec	1	Febrero
Toluca	1	
Metepec	1	Marzo
Toluca	1	
Aculco	1	Abril
Toluca	1	
Toluca	1	Junio
Zacazonapan	1	
Toluca	2	Julio
Tenancingo	1	Agosto
Huixquilucan	1	
Tonatico	1	Septiembre
Toluca	1	
Toluca	1	Octubre
Metepec	1	
Capulhuac	1	Noviembre
Tultitlán	1	
Capulhuac	1	Diciembre
	Total	20

CAPACITACIÓN EN MATERIA AMBIENTAL A POBLACIÓN ABIERTA Y PERSONAL DE LA CGCE

Unidad de medida	2017												Total
Persona capacitada	Ene	Feb	Mar	Abr	May	Jun	Jul	Ago	Sep	Oct	Nov	Dic	
Municipio													
Coacalco		45		63	61						24		193
Ecatepec				10	1								11
Metepec					1	2							3
Otumba												23	23
Tepotzotlán	5				1	1	1			10			18
Texcoco				7	2			1	7	1	1	3	22
Tlalnepantla		43				3						10	56
Toluca	14	80						1			2		97
Total personas capacitadas	19	168	0	80	66	6	1	2	7	11	27	36	423

Destaca la participación de 248 personas en 7 cursos de Prevención y combate de incendios forestales; 2 en el "Diplomado de Educación Ambiental de Susana y Alejandra", en la Facultad de Planeación Urbana y Regional de la UAEMex; y 10 personas en el curso "Sistemas de Información Geográfica y Percepción Remota", impartido por la Agencia de Cooperación Alemana al Desarrollo "GIZ", en las oficinas de la SMA en Tlalnepantla de Baz.

020105010105

ANEXO 15
SMA

REFORESTACIÓN EN ÁREAS NATURALES PROTEGIDAS

Unidad de medida		2017												Total
Parque	Municipio	Ene	Feb	Mar	Abr	May	Jun	Jul	Ago	Sep	Oct	Nov	Dic	
Parque Estatal Sierra de Guadalupe	Coacalco						820	4,010	4,850	2,200				11,880
	Ecatepec						900	425	2,950					4,275
	Tultitlan							30	550					580
	Tlalnepantla						1,187	7,170	3,211					11,568
Parque Estatal Sierra Patlachique	Acolman						1,300	3,867	5,871					11,038
	Chiautla													0
	Tepetlaoxtoc							3,050	3,250	2,100				8,400
	Teotihuacán													0
	San Martín de las Pirámides													0
Parque Estatal Cerro Gordo	Axapusco							3,700	2,000					5,700
	San Martín de las Pirámides									8,500				8,500
	Temascalapa								2,117					2,117
Parque Estatal Sierra de Tepetzotlán	Huehuetoca													0
	Tepetzotlán						1,767	12,320	6,800	4,400				25,287
Parque Estatal Sierra Hermosa	Tecámac						4,455	4,375	2,486	907				12,223
Total arboles ANP		0	0	0	0	0	10,429	38,947	34,085	18,107	0	0	0	101,568
Superficie Hectáreas		0	0	0	0	0	10.429	38.947	34.085	18.107	0	0	0	101.568

020105010105

ANEXO 15
SMA

PLANTACIÓN DE PLANTAS CRASAS Y/O ARBUSTIVAS EN ÁREAS NATURALES PROTEGIDAS

Unidad de medida		2017												Total
Planta		Ene	Feb	Mar	Abr	May	Jun	Jul	Ago	Sep	Oct	Nov	Dic	
Parque	Municipio													
Parque Estatal Sierra Hermosa	Tecámac				45	7	1,022	1,157						2,231
Total plantas crasas		0	0	0	45	7	1,022	1,157	0	0	0	0	0	2,231
Hectáreas		0	0	0	0.0045	0.0007	0.100	0.115	0	0	0	0	0	0.223

020105010105

ANEXO 16
SMA

CONSERVACIÓN DE LA COBERTURA VEGETAL EN LAS ANP CARGO DE LA CGCE

Unidad de medida	2017												Total
Hectárea	Ene	Feb	Mar	Abr	May	Jun	Jul	Ago	Sep	Oct	Nov	Dic	
Descripción	Ene	Feb	Mar	Abr	May	Jun	Jul	Ago	Sep	Oct	Nov	Dic	Total
Mantenimiento a la reforestación, poda y cajeteo	8.671	6.442	9.814	4.597	1.739	0.11	0.767	1.105	4.039	5.187	2.128	0.435	45.034
Chaponeo	2.56	1.24	2.61	1.27	5.81	0.96	1.17	0.57	1.15	1.16	6.10	4.30	28.90
Riego de auxilio	6.59	7.07	3.23	2.02	0.10	0	0	0	0	0	16.21	0.50	35.72
Total superficie vegetal conservada en ANP	17.82 1	14.75 2	15.65 4	7.887	7.649	1.07	1.937	1.675	5.189	6.347	24.438	5.235	109.654

MANTENIMIENTO A LA REFORESTACIÓN (PODA Y CAJETEO) EN ÁREAS NATURALES PROTEGIDAS

Unidad de medida		2017												Total
Planta		Ene	Feb	Mar	Abr	May	Jun	Jul	Ago	Sep	Oct	Nov	Dic	
Parque	Municipio													
Parque Estatal Sierra de Guadalupe	oacalco	40		850	7	100	70	143	325	189	317	375	150	2,566
	Ecatepec											75	75	150
	Tultitlan	2,375	600	30		130		564	335	350	970	1,288		6,642
	Tlalnepantla							60				390		450
Parque Estatal Sierra Patlachique	Acolman	1,080	1,150	1,910	480									4,820
	Chiautla					200								0
	Tepetlaoxtoc			860										860
	Teotihuacán													0
	San Martin de las Pirámides													0
Parque Estatal Cerro Gordo	Axapusco		4,350											4,350
	San Martin de las Pirámides	4,100		4,700	1,250									10,050
	Temascalapa													0
Parque Estatal Sierra de Tepotzotlán	Huehuetoca													0
	Tepotzotlán			1,400	2,750	1,300				3,500	3,900			12,850
Parque Estatal Sierra Hermosa	Tecámac	1,076	342	64	110	9	40		445				210	2,296
Total plantas		8,671	6,442	9,814	4,597	1,739	110	767	1,105	4,039	5,187	2,128	435	45,034
Superficie Hectáreas		8.671	6.442	9.814	4.597	1.739	0.11	0.767	1.105	4.039	5.187	2.128	0.435	45.034

CHAPONEO EN ÁREAS NATURALES PROTEGIDAS

Unidad de medida		2017												Total
Hectárea		Ene	Feb	Mar	Abr	May	Jun	Jul	Ago	Sep	Oct	Nov	Dic	
Parque	Municipio													
Parque Estatal Sierra de Guadalupe	Coacalco	1.48	0.22	0.48	0.27	0.21	0.11	0.27	0.11	0.25	0.18	1.59	1.19	6.36
	Ecatepec											1.50	1.42	2.92
	Tultitlan	0.65	0.77	0.05				0.90		0.04	0.11	0.80	0.64	3.96
	Tlalnepantla											1.65	0.18	1.83
Parque Estatal Sierra Patlachique	Acolman									0.54	0.87	0.26	0.08	1.75
	Chiautla													0
	Tepetlaoxtoc					0.21								0.21
	Teotihuacán													0
Parque Estatal Cerro Gordo	San Martin de las Pirámides				1.00	1.39	0.85			0.04				3.28
	Axapusco													0
	Temascalapa													0
Parque Estatal Sierra de Tepotzotlán	Huehuetoca													0
	Tepotzotlán			1.00		4.00								5
Parque Estatal Sierra Hermosa	Tecámac	0.43	0.25	1.08					0.46	0.28		0.30	0.79	3.59
Total Hectáreas		2.56	1.24	2.61	1.27	5.81	0.96	1.17	0.57	1.15	1.16	6.10	4.30	28.90

020105010105

ANEXO 16
SMA

RIEGO DE AUXILIO EN ÁREAS NATURALES PROTEGIDAS

Unidad de medida		2017												Total
Hectárea		Ene	Feb	Mar	Abr	May	Jun	Jul	Ago	Sep	Oct	Nov	Dic	
Parque	Municipio													
Parque Estatal Sierra de Guadalupe	Coacalco	2.10	0.32	0.95	1.06	0.05							0.20	4.68
	Ecatepec													0
	Tultitlán													0
	Tlalnepantla													0
Parque Estatal Serra Patlachique	Acolman											1.00		1.00
	Chiautla													
	Tepetlaoxtoc											5.50		5.50
	Teotihuacan													0
	San Martin de las Pirámides													0
Parque Estatal Sierra de Tepotzotlán	Huehuetoca													0
	Tepotzotlán		3.00									8.00		11.00
Parque Estatal Sierra Hermosa	Tecámac	4.49	3.75	2.28	0.96	0.05						1.71	0.30	13.54
Total Hectáreas		6.59	7.07	3.23	2.02	0.10	0	0	0	0	0	16.21	0.50	35.72

020105010105

ANEXO 16
SMA

SUMINISTRO DE AGUA EN PIPA PARA APOYO A LA CONSERVACIÓN DE LAS ÁREAS NATURALES PROTEGIDAS

Unidad de medida		2017												Total
Metro3		Ene	Feb	Mar	Abr	May	Jun	Jul	Ago	Sep	Oct	Nov	Dic	
Parque	Municipio													
Parque Estatal Sierra de Guadalupe	Coacalco	70.0	40.0	80.0	42.5	38.0	30.0	29.0	38.5	22.5	54.0	54.0	31.0	529.5
	Ecatepec													0
	Tultitlan	50.0	20.0	10.0	28.0	38.0	60.0	30.0	27.0	9.0				272.0
	Tlalnepantla													0
Parque Estatal Serra Patlachique	Acolman											24.0		24.0
	Chiautla													0
	Tepetlaoxtoc											132.0		132.0
	Teotihuacan													0
	San Martin de las Pirámides													0
Parque Estatal Sierra de Tepotzotlán	Huehuetoca													0
	Tepotzotlán		24.0									128.0		152.0
Parque Estatal Sierra Hermosa	Tecámac	132.0	60.0	52.0	16.0							41.0	8.0	309.0
Total m3		252.0	144.0	142.0	86.5	76.0	90.0	59.0	65.5	31.5	54.0	379.0	39.0	1,418.5

020105010105

ANEXO 17
SMA

INCREMENTO DE LA COBERTURA VEGETAL EN ÁREAS VERDES URBANAS

Unidad de Medida		2017									Total m2
Superficie en metro 2		Junio			Julio			Agosto			
Municipio	Parque	Superficie			Superficie			Superficie			
		Arbolada	Arbustiva	Setos	Arbolada	Arbustiva	Setos	Arbolada	Arbustiva	Setos	
Coacalco	Generalísimo José María Morelos y Pavón	480.00									480.00
Tlalnepantla	El Rosario	1,600.00									1,600.00
Nextlalpan	Francisco I Madero	960.00									960.00
Cuautitlán México	San Blas I			62.50	960.00						1,022.50
Tultitlán	Corredor Tultitlán Mexiquense				2,160.00						2,160.00
Tecámac	Sierra Hermosa 2)				720.00						720.00
Melchor Ocampo	Álamos II				400.00						400.00
Almoloya de Juárez	Centenario de la Revolución				960.00						960.00
Almoloya de Juárez	Ecoparque de la Revolución Mexicana				480.00						480.00
Toluca	El Tejocote				720.00						720.00
Texcoco	Casa de la Tierra				256.00	66.00	37.88				359.88
Otumba	Ajolopan				400.00	20.00	18.75				438.75

020105010105

ANEXO 17
SMA

INCREMENTO DE LA COBERTURA VEGETAL EN ÁREAS VERDES URBANAS

Unidad de Medida		2017									Total m2
Superficie en metro 2		Junio			Julio			Agosto			
Municipio	Parque	Superficie			Superficie			Superficie			
		Arbolada	Arbustiva	Setos	Arbolada	Arbustiva	Setos	Arbolada	Arbustiva	Setos	
Atenco	Plaza Ecológica de la Concordia				1,840.00	20.00	43.75				1,903.75
Tenango del Aire	ADIS "Vicente Munguía"				800.00	50.00	21.88				871.88
Tenango del Aire	ADIS "Fray Bernardino de Sahagún"				2,640.00	80.00	21.88				2,741.88
Nicolás Romero	Jardín Vecinal Independencia				144.00						144.00
Nicolás Romero	Cantaros II				176.00						176.00
Tepotzotlán	El Jaramillo				1,120.00						1,120.00
Cuautitlán Izcalli	Bosque de Morelos				480.00						480.00
Cuautitlán Izcalli	Francisco Villa				320.00						320.00
Atizapán de Zaragoza	Lic. Adolfo López Mateos				80.00						80.00
Teoloyucan	El Pueblito de Los Niños				960.00						960.00
Huixquilucan	Parque Central La Herradura				256.00						256.00

020105010105

ANEXO 17
SMA

INCREMENTO DE LA COBERTURA VEGETAL EN ÁREAS VERDES URBANAS

Unidad de Medida		2017									Total m2
Superficie en metro 2		Junio			Julio			Agosto			
Municipio	Parque	Superficie			Superficie			Superficie			
		Arbolada	Arbustiva	Setos	Arbolada	Arbustiva	Setos	Arbolada	Arbustiva	Setos	
Atlacomulco	Embajador Joaquín Mercado Flores				240.00						240.00
Atlacomulco	Santa Bárbara				560.00						560.00
Temascalcingo	Plaza San Francisco				320.00						320.00
Tultitlán	El Campanario							560.00			560.00
Tultitlán	La Pradera							560.00			560.00
Coacalco	Mirador							272.00			272.00
Ecatepec	José María Morelos y Pavón							400.00			400.00
San Mateo Atenco	Atentli							800.00		12.49	812.49
Tlanguistenco	Izcalli Santiago							1,600.00			1,600.00
Tejupilco	Benito Juárez							640.00			640.00
Tejupilco	Doctor Adolfo Giles Ríos							160.00			160.00
Almoloya de Alquisiras	La Paz Parque Ecológico							2,160.00			2,160.00

020105010105

ANEXO 17
SMA

INCREMENTO DE LA COBERTURA VEGETAL EN ÁREAS VERDES URBANAS

Unidad de Medida		2017									Total m2
Superficie en metro 2		Junio			Julio			Agosto			
Municipio	Parque	Superficie			Superficie			Superficie			
		Arbolada	Arbustiva	Setos	Arbolada	Arbustiva	Setos	Arbolada	Arbustiva	Setos	
San Martín de las Pirámides	Parque San José Cerro Gordo							1,120.00	70.00	37.50	1,227.50
Chiautla	San Juan							720.00	60.00	18.75	798.75
Temascalapa	Jagüey del Chopo							800.00	80.00	27.50	907.50
Texcoco	Parque Ecoturístico Sustentable Tequexquahuac							1,040.00	50.00	55.00	1,145.00
Cuautitlán	San Blas II							672.00			672.00
Jilotepec	Plaza de la Vanguardia							720.00			720.00
Jocotitlán	Las Fuentes							560.00			560.00
Jocotitlán	Parque Hundido							80.00			80.00
Morelos	Lic. Benito Juárez García							720.00			720.00
Ixtlahuaca	La Presa							480.00			480.00
Ixtlahuaca	Centenario de la Revolución Mexicana							160.00			160.00
Total metros cuadrados		3,040.00	0.00	62.50	16,992.00	236.00	144.14	14,224.00	260.00	151.24	35,109.88

020105010105

ANEXO 18
SMA

PERSONAS PARTICIPANTES EN ACCIONES DE EDUCACIÓN AMBIENTAL

Unidad de medida	2017												Total
	Persona												
Municipio	Ene	Feb	Mar	Abr	May	Jun	Jul	Ago	Sep	Oct	Nov	Dic	
Talleres de Ecotécnicas	42	48	70	22	20	45	40	93	0	132	204	0	716
Platicas y conferencias	924	646	1,252	747	906	2,008	1,128	678	833	930	860	0	10,912
Cursos taller	592	417	1,079	1,012	917	1,264	328	1,040	241	799	1,125	152	8,966
Exposiciones y ferias	398	220	4,820	500	600	1,346	398	630	400	5,100	5,726	130	20,268
Cinema ambiental	853	3,627	6,627	37	0	30	0	1,566	2,040	160	1,268	439	16,647
Visitas guiadas	1,007	397	1,228	1,891	542	1,342	590	1,698	315	770	517	350	10,647
Jornadas comunitarias	58	15	107	367	15	2,434	4,675	3,228	658	51	386	100	12,094
Actividades culturales	0	0	853	0	1,360	24	0	0	0	116	0	0	2,353
Actividades lúdicas	298	512	653	126	117	637	520	454	241	1,616	2,029	0	7,203
Personas participantes en acciones de educación ambiental	4,172	5,882	16,689	4,702	4,477	9,130	7,679	9,387	4,728	9,674	12,115	1,171	89,806

TOTAL DE ACCIONES DE EDUCACIÓN AMBIENTAL

Unidad de medida	2017												Total
Acciones	Ene	Feb	Mar	Abr	May	Jun	Jul	Ago	Sep	Oct	Nov	Dic	
Descripción	Ene	Feb	Mar	Abr	May	Jun	Jul	Ago	Sep	Oct	Nov	Dic	Total
Talleres de Ecotécnicas	1	2	1	1	1	1	2	2	0	5	8	0	24
Pláticas y conferencias	14	13	24	9	20	34	25	21	19	20	22	0	221
Cursos taller	13	10	23	13	28	26	10	38	5	12	22	2	202
Exposiciones y ferias	3	1	6	1	2	7	3	3	3	4	17	1	51
Cinema ambiental	12	46	83	2	0	1	0	33	25	1	15	4	222
Visitas guiadas en parques estatales	6	4	8	12	7	10	6	15	3	12	11	4	98
Visitas guiadas en parques urbanos	0	3	4	5	0	1	2	8	0	0	0	2	25
Jornadas comunitarias en ANP	2	1	2	3	1	19	27	27	7	3	3	2	97
Jornadas comunitarias en comunidades	0	0	0	0	0	6	7	0	2	0	9	0	24
Actividades culturales en ANP y comunidades	0	0	1	0	2	1	0	0	0	1	0	0	5
Actividades lúdicas	7	7	12	2	2	15	7	12	5	27	47	0	143
Total acciones de educación ambiental	58	87	164	48	63	121	89	159	69	85	154	15	1,112

020105010105

ANEXO 18
SMA

IMPARTICIÓN DE TALLERES DE ECOTÉCNIAS

Unidad de medida	2017												Total
Ecotécnia													
Municipio	Ene	Feb	Mar	Abr	May	Jun	Jul	Ago	Sep	Oct	Nov	Dic	
Acolman			1	1			2						4
Atenco	1				1								2
Cuautitlán								1			5		6
Cuautitlán Izcalli										2			2
Ecatepec		1						1					2
Huehuetoca										1			1
Otumba						1							1
Teotihuacán		1											1
Tepotzotlán											1		1
Toluca											2		2
Tonanitla										2			2
Total ecotécnicas	1	2	1	1	1	1	2	2	0	5	8	0	24

020105010105

ANEXO 18
SMA

IMPARTICIÓN DE CONFERENCIAS

Unidad de medida Conferencia	2017												Total	
	Municipio	Ene	Feb	Mar	Abr	May	Jun	Jul	Ago	Sep	Oct	Nov		Dic
Acolman	2	4	10	1	1		2							20
Almoloya de Juárez												1		1
Almoloya de Juárez									2	2				4
Atenco	1	2	3	2	1		1							10
Atizapán de Zaragoza				1										1
Axapusco												4		4
Coacalco	1		1	2	2	5	3							14
Coyotepec			3						5					8
Cuautitlán						1		1		2				4
Cuautitlán							1							1
Cuautitlán Izcalli			2			3	2		3	3				13
Ecatepec								1						1
Huehuetoca								4		1				5
Melchor Ocampo	1													1
Metepec					1			8	2	1	3			15
Otumba					7	8								15
Temascalcingo												1		1
Teoloyucan			1						3					4
Teotihuacán	3	5							3	1				12
Tepetlaoxtoc			4	1	2									7
Tepotzotlán	2					3	5	1		3	1			15
Texcoco						1	6							7
Tlalnepantla	2	2		2	6	13	4	3		3	2			37
Toluca								3	1	3	4			11
Tonanitla										1				1
Tultitlán	2						1							3
Zinacantepec											6			6
Total conferencias	14	13	24	9	20	34	25	21	19	20	22	0		221

020105010105

ANEXO 18
SMA

IMPARTICIÓN DE CURSOS TALLER.

Unidad de medida	2017												Total
Curso taller	Ene	Feb	Mar	Abr	May	Jun	Jul	Ago	Sep	Oct	Nov	Dic	
Municipio	Ene	Feb	Mar	Abr	May	Jun	Jul	Ago	Sep	Oct	Nov	Dic	Total
Acolman		2	4		1				1				8
Atenco		3	3	2			1						9
Chiautla			1								1		2
Chiconcuac							2						2
Coacalco		1	1	4	2	3		2			1	1	15
Ecatepec			2	1	2	2	1	4			2		14
Huehuetoca						3							3
Jilotepec			1	1									2
Lerma		1											1
Lerma			1										1
Melchor Ocampo	4			4									8
Metepec	7	1	3		6	1	1	12					31
Nicolás Romero											1		1
Nopaltepec										1			1
Otumba			1		11	9							21
Papalotla									1				1
Teotihuacán		1							3	1			5
Tepetlaoxtoc			2	1	1			1					5
Tepotzotlán		1				4		1			13		19
Texcoco						1				8			9
Tezoyuca										1	1		2
Tlalnepantla								1			3	1	5
Toluca	1		2		5	2	5	17					32
Tonanitla										1			1
Tultitlán	1		2			1							4
Total cursos taller	13	10	23	13	28	26	10	38	5	12	22	2	202

020105010105

ANEXO 18
SMA

PARTICIPACIÓN EN EXPOSICIONES Y FERIAS AMBIENTALES.

Unidad de medida Exposición Municipio	2017												Total
	Ene	Feb	Mar	Abr	May	Jun	Jul	Ago	Sep	Oct	Nov	Dic	
Acolman						2			1				3
Atenco		1		1									2
Chiautla			1								1		2
Chiconcuac							2						2
Coacalco					1	1		1			2	1	6
Ecatepec			1								2		3
Huehuetoca						1							1
Jilotepec			1										1
Melchor Ocampo	1					1							2
Metepec	1					1							2
Nopaltepec										1			1
Otumba			1										1
Papalotla								1					1
Rayón			1										1
Tepetlaoxtoc					1			1					2
Tepotztlán						1					9		10
Texcoco										1			1
Tezoyuca										1	1		2
Tlalnepantla										1	2		3
Toluca	1							1	1				3
Xalatlaco			1										1
Xonacatlán							1						1
Total de participaciones	3	1	6	1	2	7	3	3	3	4	17	1	51

020105010105

ANEXO 18
SMA

EXHIBICIÓN DE CINEMA AMBIENTAL

Unidad de medida Presentación	2017												Total	
	Municipio	Ene	Feb	Mar	Abr	May	Jun	Jul	Ago	Sep	Oct	Nov		Dic
Acolman	1	1							1					3
Atenco		2							1		3			6
Chiconcuac		1												1
Coacalco	1	3	8	2				6					1	21
Coyotepec									3					3
Cuautitlán Izcalli		1							2					3
Ecatepec	1	5	11					1	5					23
Huehuetoca	1	1	3					2	3					10
Lerma		5												5
Melchor Ocampo		3	1											4
Metepec		2	10					2						14
Otumba								1					1	2
San Martín de las Pirámides			1					2						3
Teoloyucán								2	3		3			8
Teotihuacan	1	1	1								4			7
Tepetlaoxtoc		2	1					1					1	5
Tepotzotlán		7	2					3	3		3			18
Texcoco		1							1				1	3
Tlalnepantla	4	8	37					6	3	1	2			61
Toluca	3	3	7			1		7						21
Tultitlán			1											1
Total de presentaciones	12	46	83	2	0	1	0	33	25	1	15	4		222

020105010105

ANEXO 18
SMA

REALIZACIÓN DE VISITAS GUIADAS EN PARQUES ESTATALES.

Unidad de medida		2017												Total
Visita guiada		Ene	Feb	Mar	Abr	May	Jun	Jul	Ago	Sep	Oct	Nov	Dic	
Parque	Municipio													
Parque Estatal Sierra de Guadalupe	Coacalco	1	1	6	7	2	5	4	7	1		2	1	37
	Ecatepec													0
	Tultitlan			1										1
	Tlalnepantla	3	3	1	4	3	2	2	7	2	5	3	3	38
Parque Estatal Sierra Patlachique	Acolman						2							2
	Chiautla													0
	Tepetlaoxtoc													0
	Teotihuacán													0
	San Martin de las Pirámides													0
Parque Estatal Cerro Gordo	Axapusco						1							1
	San Martin de las Pirámides													0
	Temascalapa													0
Parque Estatal Sierra de Tepotzotlán	Huehuetoca								1		7	6		14
	Tepotzotlán	2												2
Parque Estatal Sierra Hermosa	Tecámac				1	2								3
Total de visitas guiadas		6	4	8	12	7	10	6	15	3	12	11	4	98

020105010105

ANEXO 18
SMA

REALIZACIÓN DE VISITAS GUIADAS EN PARQUES URBANOS.

Unidad de medida		2017												Total
Visita guiada		Ene	Feb	Mar	Abr	May	Jun	Jul	Ago	Sep	Oct	Nov	Dic	
Parque	Municipio													
Parque Ecológico Melchor Ocampo	Melchor Ocampo				4								1	5
Parque Ecológico Ehécatl	Ecatepec		3	1	1		1	1	5				1	13
Parque Ambiental Bicentenario	Metepec			2				1	3					6
Parque Metropolitano Bicentenario	Toluca			1										1
Total de visitas guiadas		0	3	4	5	0	1	2	8	0	0	0	2	25

020105010105

ANEXO 18
SMA

REALIZACIÓN DE JORNADAS COMUNITARIAS EN ÁREAS NATURALES PROTEGIDAS.

Unidad de medida		2017												Total
Jornada comunitaria		Ene	Feb	Mar	Abr	May	Jun	Jul	Ago	Sep	Oct	Nov	Dic	
Parque	Municipio													
Parque Estatal Sierra de Guadalupe	Coacalco	1			2	1	3	10	9	5			1	32
	Ecatepec						2	3	5				1	11
	Tultitlán							2	3					5
	Tlalnepantla						6	7	5					18
Parque Estatal Sierra Patlachique	Acolman						1							1
	Chiautla													0
	Tepetlaoxtó								1					1
	Teotihuacán													0
	San Martín de las Pirámides													0
Parque Estatal Sierra de Tepetzotlán	Tepetzotlán	1	1					2	1	1	3	1		10
Parque Estatal Sierra Hermosa	Tecámac						7	3	2	1				13
Parque Ambiental Bicentenario	Metepec			1	1				1			2		5
Parque Metropolitano Bicentenario	Toluca			1										1
Total jornadas comunitarias en ANP		2	1	2	3	1	19	27	27	7	3	3	2	97

020105010105

ANEXO 18
SMA

REALIZACIÓN DE JORNADAS COMUNITARIAS EN APOYO A COMUNIDADES.

Unidad de medida		2017												Total
Jornada comunitaria		Ene	Feb	Mar	Abr	May	Jun	Jul	Ago	Sep	Oct	Nov	Dic	
Lugar	Municipio													
Jornada de Reforestación en el parque del Fraccionamiento Paseos de Cuautitlán.	Cuautitlán						1							1
Jornada de limpieza y de Reforestación en la Esc. Sec. Of. 0896, Fray Pedro de Gante	Tepetlaoxtoc						2							2
Jornada de limpieza en la Primaria General Manuel Ávila Camacho	Toluca						1							1
Jornada de limpieza y de reforestación en diversas calles, con personal del H. Ayuntamiento de Otumba y de PROBOSQUE	Otumba						2							2
Jornada de reforestación en el Parque Jaramillo	Tepetzotlán							1						1
Jornada de reforestación en la Avenida Tecnológico	Metepec							1						1
Jardín de Niños "Fernando de Alva Ixtlixochitl" y Jardín de Niños "Adolfo López Mateos" Santa Ana Jilotzingo	Otzolotepec							1						1
Jornada de reforestación Jardín de niños John Dewey, La Purísima	Otzolotepec							1						1
Jornada de reforestación Jardín de niños "Dr. Manuel Velazco" San Mateo Capulhuac	Otzolotepec							1						1

REALIZACIÓN DE JORNADAS COMUNITARIAS EN APOYO A COMUNIDADES.

Unidad de medida		2017												Total
Jornada comunitaria		Ene	Feb	Mar	Abr	May	Jun	Jul	Ago	Sep	Oct	Nov	Dic	
Lugar	Municipio													
Jornada de reforestación Jardín de niños "Laura Méndez" San Agustín Mimbres	Otzolotepec							1						1
Jornada de reforestación Primaria General Manuel Ávila Camacho	Toluca							1						1
Jornada de reforestación Primaria Gral. Manuel Ávila Camacho	Toluca									2				2
Jornada de mantenimiento de áreas verdes de la Escuela Prima Juan Escutia, turno vespertino	Axapusco											1		1
Jornada de mantenimiento de áreas verdes de la Escuela Primaria Oficial No. 160	Teotihuacán											1		1
Jornada sobre impactos negativos al ambiente en la Primaria Manuel Hinojosa Giles	Zinacantepec											5		5
Jornada de mantenimiento de áreas verdes en la Universidad Politécnica del Valle de Toluca	Almoloya de Juárez											1		1
Jornada de mantenimiento de áreas verdes en el Parque Alameda 2000	Meteppec											1		1
Total de jornadas comunitarias en apoyo a comunidades		0	0	0	0	0	6	7	0	2	0	9	0	24

020105010105

ANEXO 18
SMA

REALIZACIÓN DE ACTIVIDADES CULTURALES EN ÁREAS NATURALES PROTEGIDAS Y COMUNIDADES.

Unidad de medida		2017												Total
Actividad cultural		Ene	Feb	Mar	Abr	May	Jun	Jul	Ago	Sep	Oct	Nov	Dic	
Parque	Municipio													
Parque Estatal Sierra de Guadalupe	Coacalco			1										1
	Ecatepec													0
	Tultitlan													0
	Tlalnepantla													0
Parque Estatal Sierra Patlachique	Acolman					1								1
	Chiautla													0
	Tepetlaoxtoc					1								1
	Teotihuacán													0
	San Martin de las P.													0
Primaria General Manuel Ávila Camacho	Toluca						1							1
Parque Cuauhtémoc	Toluca										1			1
Total actividades culturales		0	0	1	0	2	1	0	0	0	1	0	0	5

020105010105

ANEXO 18
SMA

REALIZACIÓN DE ACTIVIDADES LÚDICAS

Unidad de medida Acción Municipio	2017												Total
	Ene	Feb	Mar	Abr	May	Jun	Jul	Ago	Sep	Oct	Nov	Dic	
Acolman	2	2			1	7			1				13
Atenco	1	1		1			1						4
Chiconcuac							2						2
Coacalco			1			1	1	1					4
Coyotepec										2			2
Cuautitlán											4		4
Cuautitlán Izcalli								2					2
Ecatepec											6		6
Huehuetoca						2				2			4
Jilotepec			5										5
Metepec	2						2	6					10
Mexicalzingo											1		1
Morelos											3		3
Nicolás Romero											4		4
Nopaltepec										2			2
Otumba			1										1
Papalotla									1				1
Tecámac						1							1
Teoloyucan											2		2
Teotihuacán	2	2							3	1			8
Tepetlaoxtoc			5	1	1			1					8
Tepotztlán						4					19		23
Texcoco										16			16
Tezoyuca										2			2
Tlalnepantla		2					1	2		1	8		14
Villa Guerrero										1			1
Total de actividades lúdicas	7	7	12	2	2	15	7	12	5	27	47	0	143

020105010501

ANEXO 19
PROPAEM

PROCURACIÓN, VIGILANCIA Y DIFUSIÓN DEL CUMPLIMIENTO DE LA NORMATIVIDAD AMBIENTAL

Meta: Atención a quejas y denuncias en materia ambiental y de protección a la fauna
Unidad de Medida: Denuncia

TEMÁTICA	MUNICIPIOS	No. DE DENUNCIAS
Atención y seguimiento de las quejas y denuncias de la ciudadanía; así como de las presentadas por autoridades federales, estatales y municipales, por presuntas violaciones a las disposiciones jurídicas en materia ambiental y por maltrato animal.	Amecameca, Acambay, Acolman, Aculco, Almoloya de Juárez, Apaxco, Atenco, Atizapán, Atizapán de Zaragoza, Atlacomulco, Atlautla, Axapusco, Ayapango, Calimaya, Capulhuac, Chalco, Chapa de Mota, Chapultepec, Chiautla, Chicoloapan, Chimalhuacán, Coacalco, Coatepec Harinas, Cocotitlán, Coyotepec, Cuautitlán, Cuautitlán Izcalli, Ecatepec, Ecatepec, Huehuetoca, Hueyoxtlá, Huixquilucan, Isidro Fabela, Ixtapaluca, Ixtapan de la Sal, Ixtlahuaca, Jaltenco, Jilotepec, Jilotzingo, Jocotitlán, La Paz, Lerma, Malinalco, Melchor Ocampo, Metepec, Mexicaltzingo, Morelos, Naucalpan, Nextlalpan, Nezahualcóyotl, Nicolás Romero, Nopaltepec, Ocoyoacac, Otumba, Oztolotepec, Ozumba, Papalotla, Rayón, San Antonio la Isla, San Felipe del Progreso, San José del Rincón, San Martín de las Pirámides, San Mateo Atenco, Tecámac, Tejupilco, Temamatla, Temascalapa, Temascalcingo, Temoaya, Tenancingo, Tenango del Aire, Tenango del Valle, Teoloyucan, Teotihuacán, Tepetlaoxtoc, Tepotzotlán, Tequixquiac, Texcoco, Tezoyuca, Tianguistenco, Timilpan, Tlalmanalco, Tlalnepantla, Toluca, Tultepec, Tultitlán, Valle de Bravo, Valle de Chalco, Villa de Allende, Villa del Carbón, Villa Guerrero, Villa Victoria, Xalatlaco, Xonacatlán, Zinacantepec y Zumpango.	1,407

PROCURACIÓN, VIGILANCIA Y DIFUSIÓN DEL CUMPLIMIENTO DE LA NORMATIVIDAD AMBIENTAL

Meta: Inspección a fuentes fijas, móviles y de protección a la fauna, para verificar el cumplimiento de la legislación y normatividad ambiental

Unidad de Medida: Inspección

TEMÁTICA	MUNICIPIO	No. DE INSPECCIONES
Visitas de inspección de oficio o por denuncia a las fuentes fijas, móviles o por maltrato animal, para cerciorarse del cumplimiento de la normatividad ambiental y de protección a la fauna.	Amecameca, Acambay, Acolman, Aculco, Almoloya de Juárez, Apaxco, Atizapán, Atizapán de Zaragoza, Atlacomulco, Axapusco, Ayapango, Calimaya, Capulhuac, Chalco, Chapa de Mota, Chapultepec, Chiautla, Chicoloapan, Chimalhuacán, Coacalco, Coyotepec, Cuautitlán, Cuautitlán Izcalli, Ecatepec, Huehuetoca, Hueyoxotla, Huixquilucan, Ixtapaluca, Ixtapan de la Sal, Ixtlahuaca, Jaltenco, Jilotepec, Jilotzingo, Jiquipilco, Jocotitlán, Joquicingo, La Paz, Lerma, Malinalco, Melchor Ocampo, Metepec, Mexicaltzingo, Morelos, Naucalpan, Nextlalpan, Nezahualcóyotl, Nicolás Romero, Nopaltepec, Ocoyoacac, Otumba, Otzolotepec, Polotitlán, Rayón, San Antonio la Isla, San Felipe del Progreso, San José del Rincón, San Martín de las Pirámides, San Mateo Atenco, Tecámac, Tejupilco, Temamatla, Temascalapa, Temascalcingo, Temoaya, Tenancingo, Tenango del Aire, Tenango del Valle, Teoloyucán, Teotihuacán, Tepetlaoxtoc, Tepetzotlán, Texcoco, Tezoyuca, Tianguistenco, Timilpan, Tlalmanalco, Tlalnepantla, Toluca, Tultepec, Tultitlán, Valle de Bravo, Valle de Chalco, Villa del Carbón, Villa Guerrero, Villa Victoria, Xonacatlán, Zinacantepec y Zumpango.	1,472

020105010501

ANEXO 21
PROPAEM

PROCURACIÓN, VIGILANCIA Y DIFUSIÓN DEL CUMPLIMIENTO DE LA NORMATIVIDAD AMBIENTAL

Meta: Acuerdos de radicación y garantía de audiencia por presuntas conductas violatorias a la normatividad ambiental y de protección a la fauna
Unidad de Medida: Acuerdo

TEMÁTICA	MUNICIPIO	No. DE ACUERDOS
En seguimiento a las visitas de inspección, se analizan las conductas violatorias a la normatividad ambiental o por maltrato animal y se inicia un procedimiento administrativo.	Amecameca, Acambay, Acolman, Aculco, Almoloya de Juárez, Apaxco, Atizapán, Atizapán de Zaragoza, Axapusco, Ayapango, Calimaya, Capulhuac, Chalco, Chapa de Mota, Chicoloapan, Chimalhuacán, Coacalco, Cuautitlán, Cuautitlán Izcalli, Ecatepec, Huehuetoca, Hueypoxtla, Huixquilucan, Ixtapaluca, Ixtapan de la Sal, Ixtlahuaca, Jaltenco, Jilotepec, Jilotzingo, Jocotitlán, La Paz, Lerma, Malinalco, Melchor Ocampo, Metepec, Mexicaltzingo, Morelos, Naucalpan, Nezahualcóyotl, Nicolás Romero, Nopaltepec, Ocoyoacac, Ocuilan, Otumba, Otzolotepec, San Antonio la Isla, San Mateo Atenco, Tecámac, Temamatla, Temascalapa, Tenango del Aire, Tenango del Valle, Teotihuacán, Tepetlaoxtoc, Tepotzotlán, Texcalyacac, Texcoco, Tianguistenco, Timilpan, Tlalmanalco, Tlalnepantla, Toluca, Tultepec, Tultitlán, Valle de Bravo, Valle de Chalco, Villa de Allende, Villa del Carbón, Villa Guerrero, Villa Victoria, Xonacatlán, Zinacantepec y Zumpango.	680

020105010501

ANEXO 22
PROPAEM

PROCURACIÓN, VIGILANCIA Y DIFUSIÓN DEL CUMPLIMIENTO DE LA NORMATIVIDAD AMBIENTAL

Meta: Resolución de procedimientos administrativos relacionados con fuentes fijas, móviles y de protección a la fauna

Unidad de Medida: Resolución

TEMÁTICA	MUNICIPIO	No. DE RESOLUCIONES
Resolución de procedimientos administrativos, mediante el cual se pone fin a un procedimiento administrativo común, que puede emitirse en dos sentidos; sancionando o absolviendo.	Amecameca, Acambay, Acolman, Aculco, Almoloya de Juárez, Amanalco, Apaxco, Atizapán de Zaragoza, Atlacomulco, Axapusco, Ayapango, Calimaya, Capulhuac, Chalco, Chicoloapan, Chiconcuac, Chimalhuacán, Coacalco, Cocotitlán, Coyotepec, Cuautitlán, Cuautitlán Izcalli, Donato Guerra, Ecatepec, Hueypoxtla, Huixquilucan, Isidro Fabela, Ixtapaluca, Ixtapan de la Sal, Ixtlahuaca, Jaltenco, Jilotepec, Jiquipilco, Jocotitlán, La Paz, Lerma, Malinalco, Melchor Ocampo, Metepec, Mexicaltzingo, Naucalpan, Nezahualcóyotl, Nicolás Romero, Nopaltepec, Ocoyoacac, Otumba, Otzolotepec, Polotitlán, Rayón, San Antonio la Isla, San José del Rincón, San Martín de las Pirámides, San Mateo Atenco, Tecámac, Tejupilco, Temamatla, Temoaya, Tenancingo, Tenango del Valle, Teoloyucán, Teotihuacán, Tepetlaoxtoc, Tepotzotlán, Texcoco, Tianguistenco, Timilpan, Tlalmanalco, Tlalnepantla, Toluca, Tultepec, Tultitlán, Valle de Bravo, Valle de Chalco, Villa de Allende, Villa Guerrero, Villa Victoria, Xonacatlán, Zinacantepec y Zumpango.	739

020105010501

ANEXO 23
PROPAEM

PROCURACIÓN, VIGILANCIA Y DIFUSIÓN DEL CUMPLIMIENTO DE LA NORMATIVIDAD AMBIENTAL

Meta: Inscripción al programa de auditorías ambientales

Unidad de Medida: Empresa

TEMÁTICA	MUNICIPIO	No. DE INSCRIPCIONES
Aceptación expresa y voluntaria de las empresas, con la finalidad de concertar el compromiso de cumplimiento de la normatividad ambiental de forma voluntaria, sumándose al Programa de Auditoría Ambiental.	Aculco, Atizapán de Zaragoza, Atlacomulco, Chalco, Coacalco, Cuautitlán, Cuautitlán Izcalli, Ecatepec, Huehuetoca, Ixtapaluca, Ixtapan de la Sal, Ixtlahuaca, Jocotitlán, La Paz, Lerma, Metepec, Naucalpan, Nicolás Romero, Polotitlán, Tejupilco, Temascalcingo, Tenango del Aire, Tenango del Valle, Teoloyucán, Texcoco, Tianguistenco, Tlalnepantla, Toluca, Tultepec, Tultitlán, Valle de Bravo, Valle de Chalco y Zinacantepec.	124

020105010501

ANEXO 24
PROPAEM

PROCURACIÓN, VIGILANCIA Y DIFUSIÓN DEL CUMPLIMIENTO DE LA NORMATIVIDAD AMBIENTAL

Meta: Auditorías ambientales a empresas y municipios
Unidad de Medida: Auditoría

TEMÁTICA	MUNICIPIO	No. DE AUDITORÍAS
Evaluación de los procesos productivos y revisión de los documentos ambientales aplicables a las empresas que se someten a una Auditoría Ambiental.	Aculco, Atizapán de Zaragoza, Atlacomulco, Chalco, Coacalco, Cuautitlán, Cuautitlán Izcalli, Ecatepec, Huehuetoca, Ixtapan de la Sal, La Paz, Lerma, Naucalpan, Nicolás Romero, Tejupilco, Temascalcingo, Tenango del Valle, Teoloyucán, Texcoco, Tlalnepantla, Toluca, Tultitlán, Valle de Bravo, Valle de Chalco y Zinacantepec.	70

020105010501

ANEXO 25
PROPAEM

PROCURACIÓN, VIGILANCIA Y DIFUSIÓN DEL CUMPLIMIENTO DE LA NORMATIVIDAD AMBIENTAL

Meta: Certificación de industria limpia a empresas que cumplan con la normatividad establecida en materia ambiental
Unidad de Medida: Certificado

TEMÁTICA	MUNICIPIO	No. DE AUDITORÍAS
Acreditación del compromiso de las empresas con el cuidado y preservación del medio ambiente.	Aculco, Atizapán de Zaragoza, Atlacomulco, Chalco, Coacalco, Cuautitlán, Cuautitlán Izcalli, Ecatepec, Huehuetoca, Ixtapaluca, Ixtapan de la Sal, Ixtlahuaca, Jocotitlán, La Paz, Lerma, Metepec, Naucalpan, Nicolás Romero, Polotitlán, Tejupilco, Temascalcingo, Tenango del Valle, Teoloyucán, Texcoco, Tianguistenco, Tlalnepantla, Toluca, Tultepec, Tultitlán, Valle de Bravo, Valle de Chalco, Villa Guerrero y Zinacantepec.	124

020105010501

ANEXO 26
PROPAEM

PROCURACIÓN, VIGILANCIA Y DIFUSIÓN DEL CUMPLIMIENTO DE LA NORMATIVIDAD AMBIENTAL

Meta: Difusión de la normatividad ambiental

Unidad de Medida: Evento

TEMÁTICA	MUNICIPIO	No. DE EVENTOS
Eventos de difusión de la normatividad ambiental y protección a la fauna.	Cuautitlán, Ecatepec, Metepec, Naucalpan, Toluca y Valle de Bravo.	12

020105010501

ANEXO 27
PROPAEM

PROCURACIÓN, VIGILANCIA Y DIFUSIÓN DEL CUMPLIMIENTO DE LA NORMATIVIDAD AMBIENTAL

Meta: Acciones de mejora para la protección al Medio Ambiente y a la Fauna
Unidad de Medida: Acción

TEMÁTICA	MUNICIPIO	No. DE ACCIONES
Instalación de video cámara en Centros de Control Canino.	28 municipios, entre los que destacan Tlalnepantla, Ecatepec, Atizapán de Zaragoza, Cuautitlán Izcalli, Naucalpan, Tultitlán, Chalco, Nezahualcóyotl y Toluca	1

COMUNIDADES BENEFICIADAS ESTRATEGIA SOCIAL "COMUNIDADES EN GRANDE"

Municipio	Cantidad	Mes reportado
Acambay	2	Julio-diciembre
Aculco	2	Julio-diciembre
Almoloya de Juárez	2	Julio-diciembre
Amatepec	2	Julio-diciembre
Atlacomulco	2	Julio-diciembre
Donato Guerra	2	Julio-diciembre
El Oro	2	Julio-diciembre
Ixtapan de la Sal	2	Julio-diciembre
Ixtapan del Oro	2	Julio-diciembre
Ixtlahuaca	2	Julio-diciembre
Jilotepec	2	Julio-diciembre
Jiquipilco	2	Julio-diciembre
Jocotitlán	2	Julio-diciembre
Lerma	2	Julio-diciembre
Luvianos	2	Julio-diciembre
Melchor Ocampo	2	Julio-diciembre
Metepec	2	Julio-diciembre
Morelos	2	Julio-diciembre
Naucalpan	1	Julio-diciembre
Ocuilán	2	Julio-diciembre
Otzoloapan	2	Julio-diciembre
Otzolotepec	2	Julio-diciembre
San Felipe del Progreso	2	Julio-diciembre
San José del Rincón	2	Julio-diciembre
San Mateo Atenco	2	Julio-diciembre
San Simón de Guerrero	2	Julio-diciembre
Sto. Tomás	2	Julio-diciembre
Sultepec	2	Julio-diciembre
Tejupilco	2	Julio-diciembre
Temascalcingo	2	Julio-diciembre
Temascaltepec	2	Julio-diciembre
Temoaya	2	Julio-diciembre
Tenancingo	2	Julio-diciembre

020202010101

ANEXO 28
SEDESEM

COMUNIDADES BENEFICIADAS ESTRATEGIA SOCIAL "COMUNIDADES EN GRANDE"

Municipio	Cantidad	Mes reportado
Tenango del Valle	2	Julio-diciembre
Teoloyucan	2	Julio-diciembre
Texcaltitlán	2	Julio-diciembre
Tianguistenco	2	Julio-diciembre
Tlatlaya	2	Julio-diciembre
Toluca	2	Julio-diciembre
Tonatico	2	Julio-diciembre
Tultepec	2	Julio-diciembre
Tultitlan	2	Julio-diciembre
Valle de Bravo	2	Julio-diciembre
Villa de Allende	2	Julio-diciembre
Villa del Carbón	2	Julio-diciembre
Villa Guerrero	2	Julio-diciembre
Villa Victoria	2	Julio-diciembre
Zacualpan	2	Julio-diciembre
Zinacantepec	2	Julio-diciembre
Zumpahuacán	2	Julio-diciembre

020202010101

ANEXO 29
SEDESEM

ACCIONES POR MUNICIPIO PROGRAMA POR MI COMUNIDAD

Municipio	Cantidad	Mes reportado
Aculco	3	Enero
Amecameca	1	Enero
Atacomulco	4	Enero
Axapusco	2	Enero
Chiautla	3	Enero
Chiconcuac	3	Enero
Ecatepec de Morelos	2	Enero
Ixtapaluca	2	Enero
Ixtlahuaca	4	Enero
Huehuetoca	2	Enero
Joquicingo	4	Enero
Mexicaltzingo	1	Enero
Nicolás Romero	2	Enero
San Martín de las Pirámides	2	Enero
Tepetlixpa	1	Enero
Tenancingo	1	Enero
Texcaltitlán	1	Enero
Toluca	3	Enero
Zinacantepec	2	Enero
Zumpango	2	Enero
Aculco	1	Febrero
Amatepec	2	Febrero
Amecameca	1	Febrero
Atacomulco	2	Febrero
Chalco	1	Febrero
Chapa de Mota	1	Febrero
Donato Guerra	1	Febrero
Ecatepec de Morelos	2	Febrero
El Oro	2	Febrero
Ixtapan del Oro	1	Febrero
Ixtlahuaca	1	Febrero
Jilotepec	1	Febrero
Jiquipilco	1	Febrero
Joquicingo	2	Febrero

020202010101

ANEXO 29
SEDESEM

ACCIONES POR MUNICIPIO PROGRAMA POR MI COMUNIDAD

Municipio	Cantidad	Mes reportado
Juchitepec	1	Febrero
Lerma	3	Febrero
Luvianos	1	Febrero
Melchor Ocampo	2	Febrero
Mexicaltzingo	1	Febrero
Morelos	1	Febrero
Naucalpan de Juárez	5	Febrero
Nezahualcóyotl	2	Febrero
Nicolás Romero	2	Febrero
Otzolotepec	3	Febrero
Rayón	1	Febrero
San Felipe del Progreso	1	Febrero
San Martín de las Pirámides	1	Febrero
Santo Tomás	2	Febrero
Tejupilco	4	Febrero
Temascalcingo	2	Febrero
Temascaltepec	1	Febrero
Temoaya	1	Febrero
Tenancingo	1	Febrero
Tenango del Valle	3	Febrero
Tepetlixpa	2	Febrero
Texcaltitlán	1	Febrero
Timilpan	1	Febrero
Toluca	8	Febrero
Tonatico	1	Febrero
Tultitlán	1	Febrero
Valle de Bravo	3	Febrero
Villa del Carbón	4	Febrero
Villa Victoria	1	Febrero
Zacazonapan	2	Febrero
Zacualpan	2	Febrero
Zinacantepec	5	Febrero

020202010101

ANEXO 29
SEDESEM

ACCIONES POR MUNICIPIO PROGRAMA POR MI COMUNIDAD

Municipio	Cantidad	Mes reportado
Aculco	2	Marzo
Almoloya de Juárez	1	Marzo
Chapa de Mota	1	Marzo
Chalco	1	Marzo
Cuautitlán Izcalli	1	Marzo
Donato Guerra	1	Marzo
Ecatepec de Morelos	1	Marzo
Huehuetoca	1	Marzo
Hueyoxtla	1	Marzo
Ixtapaluca	1	Marzo
Jaltenco	1	Marzo
Jilotepec	3	Marzo
Jocotitlán	2	Marzo
Joquicingo	1	Marzo
Lerma	1	Marzo
Melchor Ocampo	1	Marzo
Morelos	1	Marzo
Naucalpan	3	Marzo
Nicolás Romero	1	Marzo
Nezahualcóyotl	1	Marzo
Nopaltepec	1	Marzo
Otumba	1	Marzo
Rayón	1	Marzo
San Felipe del Progreso	1	Marzo
San Mateo Atenco	2	Marzo
Tecámac	2	Marzo
Tenancingo	2	Marzo
Tenango del Valle	2	Marzo
Teotihuacán	2	Marzo
Texcoco	1	Marzo
Tlalnepantla	1	Marzo

020202010101

ANEXO 29
SEDESEM

ACCIONES POR MUNICIPIO PROGRAMA POR MI COMUNIDAD

Municipio	Cantidad	Mes reportado
Texcaltitlán	2	Junio
Toluca	1	Junio
Zacualpan	1	Junio
Zinacantepec	1	Junio
Zumpahuacan	1	Junio
Acambay	2	Julio
Aculco	2	Julio
Ayapango	1	Julio
Ecatepec de Morelos	2	Julio
El Oro	1	Julio
Hueypoxtla	1	Julio
Huehuetoca	1	Julio
Huixquilucan	1	Julio
Ixtlahuaca	1	Julio
Jaltenco	1	Julio
Jilotepec	2	Julio
Jiquipilco	2	Julio
Luvianos	1	Julio
Morelos	1	Julio
Naucalpan de Juárez	5	Julio
Ocoyoacac	1	Julio
Polotitlán	1	Julio
Rayón	1	Julio
San Mateo Atenco	2	Julio
Tejupilco	1	Julio
Temascalcingo	1	Julio
Temascaltepec	1	Julio
Temoaya	2	Julio
Tenancingo	1	Julio
Teotihuacán	1	Julio

020202010101

ANEXO 29
SEDESEM

ACCIONES POR MUNICIPIO PROGRAMA POR MI COMUNIDAD

Municipio	Cantidad	Mes reportado
Timilpan	1	Julio
Toluca	5	Julio
Valle de Bravo	1	Julio
Villa del Carbón	1	Julio
Xonacatlán	1	Julio
Zacualpan	1	Julio
Zinacantepec	1	Julio
Zumpango	4	Julio
Atlacomulco	1	Agosto
Cuautitlán Izcalli	1	Agosto
Ecatepec de Morelos	1	Agosto
Ixtlahuaca	1	Agosto
Lerma	1	Agosto
Melchor Ocampo	1	Agosto
Nezahualcóyotl	1	Agosto
Ocoyoacac	2	Agosto
Rayón	1	Agosto
Tejupilco	1	Agosto
Teoloyucan	1	Agosto
Texcoco	1	Agosto
Tlalmanalco	1	Agosto
Toluca	7	Agosto
Valle de Chalco Solidaridad	1	Agosto
Zacazonapan	1	Agosto
Acambay	1	Septiembre
Acolman	1	Septiembre
Aculco	2	Septiembre
Amecameca	1	Septiembre
Ayapango	1	Septiembre
Chalco	1	Septiembre
Chapa de Mota	1	Septiembre

020202010101

ANEXO 29
SEDESEM

ACCIONES POR MUNICIPIO PROGRAMA POR MI COMUNIDAD

Municipio	Cantidad	Mes reportado
Cuautitlán Izcalli	1	Septiembre
Ecatepec de Morelos	2	Septiembre
Hueyoxtla	1	Septiembre
Ixtapaluca	1	Septiembre
Jilotepec	3	Septiembre
Jiquipilco	1	Septiembre
Lerma	1	Septiembre
Polotitlán	1	Septiembre
San José del Rincón	1	Septiembre
San Mateo Atenco	2	Septiembre
Soyaniquilpan	1	Septiembre
Tejupilco	2	Septiembre
Temoaya	1	Septiembre
Tenancingo	2	Septiembre
Tenango del Aire	1	Septiembre
Tenango del Valle	1	Septiembre
Teoloyucan	1	Septiembre
Tlalmanalco	2	Septiembre
Toluca	3	Septiembre
Valle de Chalco Solidaridad	1	Septiembre
Villa del Carbón	1	Septiembre
Zinacantepec	1	Septiembre
Atizapán de Zaragoza	1	Noviembre
Lerma	1	Noviembre
Metepec	1	Noviembre
Toluca	1	Noviembre
Santiago Tianguistenco	2	Diciembre
Tenancingo	1	Diciembre
Toluca	1	Diciembre
Ecatepec de Morelos	1	Diciembre

020202010101

ANEXO 30
DIFEM

PROMOCIÓN A LA PARTICIPACIÓN COMUNITARIA

Meta: Coordinar la distribución de materiales industrializados para el mejoramiento de la vivienda a grupos de apertura

Unidad de medida: Remodelación

Municipio	Alcanzado	Población Beneficiada
Calimaya	15	15
Coatepec Harinas	32	32
Cuautitlán	19	19
Jiquipilco	13	13
San Simón de Guerrero	13	13
Sultepec	13	13
Tejupilco	19	19
Temascaltepec	13	13
Tenango del Valle	16	16
Valle de Bravo	18	18
Villa de Allende	37	37
	<hr/> 208	<hr/> 208

Meta: Capacitar a beneficiarios para la construcción de fogón en alto y cisterna (préstamo de moldes de cimbra metálica)

Unidad de medida: Taller

Municipio	Alcanzado	Población Beneficiada
Aculco	31	93
Almoleya de Alquisiras	1	3
Almoleya de Juárez	39	117
Atenco	1	3
Ayapango	2	6
Calimaya	2	6
Cuautitlán	2	6

020202010101

ANEXO 30
DIFEM

Municipio	Alcanzado	Población Beneficiada
Chiconcuac	1	3
Chimalhuacán	5	15
Xalatlaco	1	3
Jilotepec	86	258
Juchitepec	2	6
Polotitlán	3	9
Soyaniquilpan de Juárez	27	81
Sultepec	15	45
Tejupilco	10	30
Temascaltepec	6	18
Timilpan	45	135
Villa del Carbón	31	93
Cuautitlán Izcalli	5	15
	315	945

Meta: Coordinar la impartición de cursos de capacitación a grupos de desarrollo

Unidad de medida: Taller

Municipio	Alcanzado	Población Beneficiada
Acambay	1	8
Aculco	6	70
Almoloya de Alquisiras	1	13
Almoloya de Juárez	2	33
Axapusco	1	19
Calimaya	3	38
Coatepec Harinas	3	52
Cuautitlán	1	19
Chapa de Mota	1	13
Huehuetoca	1	15
Ixtlahuaca	1	30

020202010101

ANEXO 30
DIFEM

Municipio	Alcanzado	Población Beneficiada
Jiquipilco	3	35
Jocotitlán	1	10
Lerma	1	12
Malinalco	1	13
Morelos	1	11
Nopaltepec	1	14
El Oro	3	41
Otumba	2	27
San Felipe del Progreso	5	52
San Martín de las Pirámides	1	13
San Mateo Atenco	2	48
San Simón de Guerrero	1	13
Santo Tomás de los Plátanos	2	34
Sultepec	4	56
Tejupilco	3	54
Temascalcingo	5	59
Temascaltepec	1	13
Temoaya	3	48
Tenango del Valle	4	65
Texcaltitlán	5	61
Tianguistenco	2	13
Valle de Bravo	3	38
Villa de Allende	4	47
Villa del Carbón	2	26
Xonacatlán	1	20
Zacualpan	2	26
Zinacantepec	1	19
Zumpahuacán	2	21
Zumpango	1	11
Cuautitlán Izcalli	1	17
Luvianos	2	30
San José del Rincón	5	82
	96	1,339

020202010101

ANEXO 30
DIFEM

Meta: Integrar grupos de apertura y seguimiento para el desarrollo comunitario

Unidad de medida: Grupo

Municipio	Alcanzado	Población Beneficiada
Acambay	1	11
Aculco	5	52
Almoleya de Alquisiras	1	13
Almoleya de Juárez	2	35
Atenco	1	14
Axapusco	1	12
Calimaya	3	35
Coatepec Harinas	3	44
Cuautitlán	1	19
Chapa de Mota	1	13
Huehuetoca	1	19
Ixtlahuaca	1	30
Jiquipilco	2	24
Jocotitlán	2	23
Lerma	1	12
Malinalco	1	13
Morelos	1	11
Nopaltepec	1	14
El Oro	3	41
Otumba	1	14
San Felipe del Progreso	5	90
San Martín de las Piramides	1	10
San Mateo Atenco	1	19
San Simón de Guerrero	3	53
Santo Tomás de los Plátanos	1	17
Sultepec	4	57
Tejupilco	3	55
Temascalcingo	4	47
Temascaltepec	1	13
Temoaya	1	8
Tenango del Valle	4	65

020202010101

ANEXO 30
DIFEM

Municipio	Alcanzado	Población Beneficiada
Texcaltitlán	3	43
Tianguistenco	2	21
Valle de Bravo	3	32
Villa de Allende	4	48
Villa del Carbón	2	25
Xonacatlán	1	20
Zacualpan	2	20
Zinacantepec	1	19
Zumpahuacán	2	21
Zumpango	1	15
Cuautitlán Izcalli	1	21
Luvianos	2	30
San José del Rincón	5	82
	90	1,280

Meta: Capacitar sobre la elaboración del diagnóstico participativo y la integración del plan de trabajo comunitario

Unidad de medida: Asesoría

Municipio	Alcanzado	Población Beneficiada
Almoloya de Juárez	1	18
Coatepec Harinas	1	13
Cuautitlán	1	19
Jiquipilco	1	13
Lerma	1	12
Morelos	2	122
El Oro	1	13
San Martín de las Piramides	1	10
Sultepec	2	27
Temascalcingo	1	12
Temascaltepec	1	13
Texcaltitlán	2	25
Villa de Allende	2	26
Zumpahuacán	1	8
Luvianos	3	49
	21	380

020203010103

ANEXO 31
CAEM

Apoyar Técnicamente a los HH. Ayuntamientos en la Revisión de Proyectos que Permitan Ejecutar Obras de Agua Potable, Alcantarillado y Tratamiento de Aguas Residuales

No.	MES	DESCRIPCIÓN	LOCALIDAD	MUNICIPIO
ASESORÍAS				
1	Ene-17	Asesoría en la revisión del proyecto ejecutivo para la introducción del drenaje sanitario, en la comunidad de Ganzda, en el municipio de Acambay, elaborado por el H. Ayuntamiento.	Ganzda	Acambay
2	Feb-17	Asesoría al H. Ayuntamiento en la elaboración del proyecto ejecutivo de alcantarillado sanitario de San Nicolás, municipio de El Oro.	San Nicolás	El Oro
3	Feb-17	Asesoría al H. Ayuntamiento en la elaboración del proyecto ejecutivo de colector y subcolector en la localidad de Zaragoza, municipio de Timilpan.	Zaragoza	Timilpan
4	Mar-17	Asesoría al H. Ayuntamiento de Melchor Ocampo para la integración del Plan de Desarrollo Urbano.	Varios	Melchor Ocampo
5	Mar-17	Asesoría al grupo de Antorcha Campesina del municipio de Ecatepec, en la revisión del proyecto de agua y drenaje de la planta de bombeo de la Laguna de Chiconautla.	Laguna de Chiconautla	Ecatepec
6	Mar-17	Asesoría y recorrido con autoridades de la comunidad de Tenería, municipio de Jocotitlán en el trazo al muro de contención y desvió de los pluviales que se consideran en la construcción de la planta de tratamiento.	Tenería	Jocotitlán
7	Abr-17	Asesoría al H. Ayuntamiento de Villa Victoria en la elaboración del proyecto ejecutivo del sistema de agua potable en la comunidad de San Joaquín del Monte.	San Joaquín del Monte	Villa Victoria
8	Abr-17	Asesoría al H. Ayuntamiento de Tejupilco en la elaboración del proyecto ejecutivo de la rehabilitación de línea de conducción de agua potable a partir de la caja rompedora de presión a Zacatepec, en la cabecera municipal de Tejupilco.	Cabecera Municipal	Tejupilco
9	May-17	Asesoría técnica para la rehabilitación del sistema de alcantarillado sanitario de la calle la Muva, San Mateo Xoloc.	San Mateo Xoloc	Tepotzotlán
10	May-17	Asesoría técnica y revisión integral de los sistemas de agua potable, alcantarillado sanitario y pluvial del Conjunto Urbano Xaltipac.	Conjunto Urbano Xaltipac	Cuautitlán

Apoyar Técnicamente a los HH. Ayuntamientos en la Revisión de Proyectos que Permitan Ejecutar Obras de Agua Potable, Alcantarillado y Tratamiento de Aguas Residuales

No.	MES	DESCRIPCIÓN	LOCALIDAD	MUNICIPIO
ASESORÍAS				
11	May-17	Asesoría técnica en la revisión del proyecto ejecutivo de alcantarillado sanitario y pluvial del Conjunto Urbano La Palma.	Conjunto Urbano La Palma	Huixquilucan
12	Jun-17	Asesoría para la construcción del drenaje sanitario y planta de tratamiento de aguas residuales de San Mateo, municipio de Almoloya de Juárez.	San Mateo	Almoloya de Juárez
13	Jun-17	Asesoría en la revisión del proyecto ejecutivo de alcantarillado pluvial del centro de justicia penal federal (CEFERESO) "El Altiplano", ubicado en Rancho La Palma, municipio de Almoloya de Juárez.	Rancho La Palma	Almoloya de Juárez
14	Jul-17	Asesoría al H. Ayuntamiento en la interconexión del colector sobre la calle Oriente 36, de la colonia Reforma, municipio de Nezahualcóyotl.	Reforma	Nezahualcóyotl
15	Jul-17	Asesoría en la elaboración del proyecto ejecutivo del drenaje pluvial del Paso Vial denominado "Glorieta Hospital Ángeles" Huixquilucan en la localidad de Interlomas, municipio de Huixquilucan.	Interlomas	Huixquilucan
16	Jul-17	Asesoría técnica a las autoridades de la localidad de "La Magdalena Chichicarpa" en estudio de captación de manantiales y protección de los mismos, por la construcción de la autopista Naucalpan-Toluca.	La Magdalena Chichicarpa	Huixquilucan
17	Jul-17	Asesoría técnica a autoridades y representantes de la localidad de "El Conde", en la sobre elevación del bordo del Río Hondo de Naucalpan.	El Conde	Naucalpan
18	Ago-17	Asesoría técnica al Organismo Operador de Ecatepec (OPDM), en las acciones para control de la cuenca de San Andrés de La Cañada y Tepeolulco.	San Andrés de La Cañada y Tepeolulco	Ecatepec
19	Ago-17	Asesoría técnica al H. Ayuntamiento, en el colector de la calle paralela al circuito exterior mexiquense (Calle Mario Molina), tramo de avenida Joaquín Montenegro a Cuarta Avenida en la cabecera municipal de Tultepec.	Cabecera Municipal	Tultepec
20	Ago-17	Revisión al plan maestro para las redes de agua potable y alcantarillado sanitario y pluvial del desarrollo habitacional Villas Xaltipa , municipio de Cuautitlán.	Villas Xaltipa	Cuautitlán

020203010103

ANEXO 31
CAEM

Apoyar Técnicamente a los HH. Ayuntamientos en la Revisión de Proyectos que Permitan Ejecutar Obras de Agua Potable, Alcantarillado y Tratamiento de Aguas Residuales

No.	MES	DESCRIPCIÓN	LOCALIDAD	MUNICIPIO
ASESORÍAS				
21	Sep-17	Asesoría técnica al Organismo Operador de Tenango del Valle para determinar las acciones que se deben realizar para el abastecimiento de agua potable en la zona sur y sureste de la Cabecera Municipal.	Cabecera Municipal	Tenango del Valle
22	Sep-17	Asesoría al organismo operador de Ecatepec SAPASE, en la revisión del hombro izquierdo y derecho del Gran Canal del drenaje en la colonia San José Xalostoc, cabecera municipal de Ecatepec.	San José Xalostoc	Ecatepec
23	Sep-17	Asesoría al H. Ayuntamiento de Joquicingo en lo referente a la reparación de fugas en el sistema de agua potable que se presentaron por el pasado sismo.	Cabecera Municipal	Joquicingo
24	Sep-17	Asesoría al personal de la dirección de obras públicas municipales de Mexicalcingo en las acciones que se requieren para la rehabilitación de la red de agua potable de la Cabecera Municipal.	Cabecera Municipal	Mexicalzingo
25	Oct-17	Asesoría al H. Ayuntamiento con la finalidad de dar la factibilidad de conexión del conjunto industrial B. Braun de las bodegas ubicadas en el km. 3.5 carretera Santiago Tlanguistenco, colonia La Libertad.	La Libertad	Tlanguistenco
26	Oct-17	Asesoría al personal de la subdirección de tratamiento de la CONAGUA con la finalidad de ubicar plantas de tratamiento, Amecameca, Ayapango, en operación Juchitepec, Tenango del Aire y en construcción en Chalco del compromiso presidencial recuperación de la calidad del agua de la Laguna de Xico-Tláhuac.	Laguna de Xico-Tláhuac	Varios Municipios
27	Nov-17	Revisión a la dirección de vialidad del colector de alivio pluvial para la Glorieta Hospital Los Ángeles, municipio de Huixquilucan.	Glorieta Hospital Los Ángeles	Huixquilucan
28	Nov-17	Revisión del proyecto ejecutivo de interconexión de la empresa B. Braun al cajón de drenaje pluvial "Libertad", municipio de Atizapán.	Cabecera Municipal	Atizapán
29	Nov-17	Visita y asesoría técnica para la ubicación de un nuevo tanque regulador en la localidad de Tlalpujahuilla, municipio de Morelos, que el pretende construir el H. Ayuntamiento.	Tlalpujahuilla	Morelos
30	Nov-17	Visita y asesoría para en la localidad de Pueblo Nuevo Solís, municipio de Temascalcingo, a fin de analizar el diámetro de la línea de conducción de agua potable por posible modificación.	Pueblo Nuevo Solís	Temascalcingo

Apoyar Técnicamente a los HH. Ayuntamientos en la Revisión de Proyectos que Permitan Ejecutar Obras de Agua Potable, Alcantarillado y Tratamiento de Aguas Residuales

No.	MES	DESCRIPCIÓN	LOCALIDAD	MUNICIPIO
ASESORÍAS				
31	Nov-17	Visita y asesoría técnica a las autoridades de la localidad de San Pedro del Rosal, municipio de Atlacomulco, respecto a la problemática que se presenta para la instalación de cajas rompedoras de presión del sistema de agua potable de dicha localidad.	San Pedro del Rosal	Atlacomulco
32	Nov-17	Recorrido con personal de la dirección de obras públicas del municipio de Polotitlán para tratar lo de las ampliaciones de los servicios que se requieren en el H. Ayuntamiento.	Varias	Polotitlán
33	Nov-17	Asesoría técnica para sondear, destaponar y reparar la línea de conducción proveniente del pozo profundo Atotonilco del sistema de agua potable en la cabecera municipal de Tenancingo.	Atotonilco	Tenancingo
34	Nov-17	Asesoría técnica para atender lo relacionado con el saneamiento del Río El Molino en la zona de las truchas en la cabecera municipal de Malinalco.	El Molino	Malinalco
35	Nov-17	Asesoría técnica en lo referente a la construcción del sistema de alcantarillado sanitario provisional en el campo de futbol parte sur, en donde se ubicaron los salones provisionales para los alumnos de escuelas afectadas por el sismo pasado "Primaria Miguel Hidalgo y telesecundaria José María Velasco", en la localidad de Santa Lucia, municipio de Ocuilán.	Santa Lucia	Ocuilán
36	Nov-17	Asesoría técnica para la reparación afectaciones de la línea de conducción del sistema múltiple de agua potable Tenancingo-Zumpahucán, por el pasado sismo del mes de septiembre en la comunidad de Tepetzingo, municipio de Tenancingo.	Tepetzingo	Tenancingo
37	Nov-17	Recorrido y asesoría técnica a las autoridades y representantes del sistema de agua potable de la comunidad de Plaza Nueva, municipio de Ocuilán, a fin de atender los problemas que presenta el sistema de abastecimiento debido a desplazamiento de tierra producto del sismo que se presentó el pasado mes de septiembre.	Plaza Nueva	Ocuilán

020203010103

ANEXO 31
CAEM

Apoyar Técnicamente a los HH. Ayuntamientos en la Revisión de Proyectos que Permitan Ejecutar Obras de Agua Potable, Alcantarillado y Tratamiento de Aguas Residuales

No.	MES	DESCRIPCIÓN	LOCALIDAD	MUNICIPIO
ASESORÍAS				
38	Nov-17	Asesoría técnica en la reparación de la línea de conducción de 10" de diámetro que fue afectada por el sismo del mes de septiembre cuyo daño se presenta en la zona baja de una barranca que se ubica en la localidad de Tepetzingo, municipio de Tenancingo.	Tepetzingo	Tenancingo
39	Nov-17	Asesoría técnica a las autoridades de la regiduría de agua potable del H. Ayuntamiento de Tonatico, en lo relacionado a la falta de operatividad de la línea de conducción que abastece a los Barrios: Zona Alta, Paso de San Juan, colonia Nueva, que son abastecidas a partir del manantial "Peña Blanca" debido al movimiento telúrico registrado el mes de septiembre.	Varias	Tonatico
40	Nov-17	Asesoría técnica a los representantes del sistema múltiple de agua potable "Jesús Carranza" para ubicar la válvula de admisión y eliminadora de aire de la línea de conducción del sistema de agua de la localidad de Jesús Carranza, municipio de Villa Guerrero.	Jesús Carranza	Villa Guerrero
41	Nov-17	Asesoría al H. Ayuntamiento para verificar las fuentes de abastecimiento del sistema de distribución de agua potable para la localidad de San Agustín de Las Palmas, municipio de Donato Guerra.	San Agustín de Las Palmas	Donato Guerra
42	Nov-17	Asesoría al H. Ayuntamiento para verificar las condiciones estructurales e hidráulicas del tanque de regulación de la Zona Poniente de la cabecera municipal de Villa Victoria.	Cabecera Municipal	Villa Victoria
43	Dic-17	Asesoría al H. Ayuntamiento para determinar la factibilidad de descarga del sistema de drenaje pluvial de las comunidades de La Joya y Guadalupe Victoria, hacia el Río Lerma.	Varias	Otzolotepec

020203010103

ANEXO 32
CAEM

Supervisar Estudios y Proyectos Ejecutivos de Agua Potable, Alcantarillado y Tratamiento de Aguas Residuales para Realizar Obras que Permitan Incrementar la Cobertura del Servicio (Agua Potable)

No.	MES	DESCRIPCIÓN	LOCALIDAD	MUNICIPIO
APAZU				
1	Jul-17	Estudio socioeconómico de la red de distribución para las localidades de Concepción Jolalpan y La Candelaria, municipio de Tepetlaoxtoc.	Concepción Jolalpan y La Candelaria	Tepetlaoxtoc
2	Jul-17	Estudio socioeconómico de agua potable y drenaje sanitario para la colonia Humberto Vidal, municipio de Texcoco.	Humberto Vidal	Texcoco
3	Jul-17	Estudio socioeconómico de ampliación y rehabilitación de las redes de distribución agua potable en los Barrios de la Comunidad de Mimiapan, municipio de Xonacatlán.	Barrios de la Comunidad de Mimiapan	Xonacatlán
4	Jul-17	Estudio socioeconómico del sistema de agua potable de la cabecera municipal de Zacualpan.	Cabecera Municipal	Zacualpan
5	Oct-17	Proyecto ejecutivo de ampliación y rehabilitación del sistema de agua potable para la Cabecera Municipal.	Cabecera Municipal	Temascalapa
6	Oct-17	Estudio socioeconómico de aplicación y rehabilitación del sistema de agua potable de Tlacuitlapa.	Tlacuitlapa	Tianguistenco
7	Oct-17	Estudio socioeconómico de ampliación y rehabilitación del sistema de agua potable 1a., 2da. y 3ra. Manzana de Zaragoza, 1a. Manzana San Nicolás, municipio de Timilpan.	1a., 2da. y 3ra. Manzana de Zaragoza, 1a. Manzana San Nicolás	Timilpan
8	Oct-17	Estudio socioeconómico para el aprovechamiento de aguas superficiales de dos vasos de almacenamiento para el reforzamiento de agua potable para la cabecera municipal de Tonatico.	Cabecera Municipal	Tonatico
9	Oct-17	Proyecto ejecutivo del sistema de agua potable para los Barrios de La Mesa, La Mina, El Molino, La Puerta y Cantarranas, de la comunidad de San Antonio de Las Huertas, municipio de San Felipe del Progreso.	San Antonio de Las Huertas	San Felipe del Progreso
10	Oct-17	Proyecto ejecutivo del sistema de agua potable de la comunidad, San Pedro el Alto, Rancho La Virgen, municipio de San Felipe del Progreso.	San Pedro El Alto, Rancho La Virgen	San Felipe del Progreso
11	Oct-17	Planeación integral para la construcción de la laguna de almacenamiento, "El Salto", en el municipio de Amecameca.	El Salto	Amecameca

020203010103

ANEXO 32
CAEM

Supervisar Estudios y Proyectos Ejecutivos de Agua Potable, Alcantarillado y Tratamiento de Aguas Residuales para Realizar Obras que Permitan Incrementar la Cobertura del Servicio (Agua Potable)

No.	MES	DESCRIPCIÓN	LOCALIDAD	MUNICIPIO
APAUR				
1	May-17	Proyecto ejecutivo del sistema de abastecimiento de agua potable para Santa María Mazatla.	Santa María Mazatla	Jilotzingo
2	Ago-17	Proyecto ejecutivo de la ampliación y rehabilitación del sistema de agua potable de la comunidad de San Miguel Tenochtitlán.	San Miguel Tenochtitlán	Jocotitlán
3	Ago-17	Estudio y proyecto para el aprovechamiento de un manantial para dotar de agua potable a la comunidad de San Felipe Santiago.	San Felipe Santiago	Villa de Allende
4	Ago-17	Proyecto ejecutivo de la ampliación y rehabilitación del sistema de distribución de agua potable para la colonia La Floresta, municipio de La Paz	La Floresta	La Paz
5	Ago-17	Proyecto ejecutivo de la red de distribución de agua potable Ejido de Cañada de Cisneros , municipio de Tepetzotlán.	Ejido de Cañada de Cisneros	Tepetzotlán
6	Ago-17	Estudio geofísico para el pozo de San Francisco Zacacalco, municipio de Hueyepoxtla.	San Francisco Zacacalco	Hueyepoxtla
7	Oct-17	Estudio socioeconómico del sistema de abastecimiento de agua potable para Santa María Mazatla.	Santa María Mazatla	Jilotzingo
8	Oct-17	Estudio socioeconómico de la red de distribución de agua potable en la localidad de Cañada de Cisneros.	Cañada de Cisneros	Tepetzotlán
9	Oct-17	Proyecto ejecutivo para la perforación de pozo profundo de agua potable en la comunidad de La Purificación Tepétitla.	La Purificación Tepétitla	Texcoco
10	Dic-17	Proyecto ejecutivo de ampliación y rehabilitación del sistema de agua potable de San Miguel Almoloyan.	San Miguel Almoloyan	Almoloya de Juárez

020203010103

ANEXO 32
CAEM

Supervisar Estudios y Proyectos Ejecutivos de Agua Potable, Alcantarillado y Tratamiento de Aguas Residuales para Realizar Obras que Permitan Incrementar la Cobertura del Servicio (Agua Potable)

No.	MES	DESCRIPCIÓN	LOCALIDAD	MUNICIPIO
APAUR				
11	Dic-17	Proyecto ejecutivo de la línea de conducción del pozo Pixcuay a la Cabecera Municipal.	Cabecera Municipal	Apaxco
12	Dic-17	Proyecto ejecutivo de rehabilitación de la línea de conducción del pozo Pérez a la Cabecera Municipal.	Cabecera Municipal	Apaxco
13	Dic-17	Estudio geofísico para la cabecera municipal de Calimaya.	Cabecera Municipal	Calimaya
14	Dic-17	Estudio geofísico para la perforación de pozo profundo de agua potable en Tonatico (Peña Colorada).	Peña Colorada	Tonatico
15	Dic-17	Estudio geofísico para la perforación de pozo profundo de agua potable en Tonatico (Paraje La Comunidad).	Paraje La Comunidad	Tonatico
16	Dic-17	Estudio y proyecto para el aprovechamiento de un manantial para dotar de agua potable a la comunidad de San Felipe Santiago	San Felipe Santiago	Villa de Allende

Supervisar Estudios y Proyectos Ejecutivos de Agua Potable, Alcantarillado y Tratamiento de Aguas Residuales para Realizar Obras que Permitan Incrementar la Cobertura del Servicio (Agua Potable)

No.	MES	DESCRIPCIÓN	LOCALIDAD	MUNICIPIO
APARURAL				
1	Abr-17	Proyecto ejecutivo de ampliación y rehabilitación de los sistemas de agua potable de las comunidades de Santa Martha y San Juan Atzingo, incluye planta potabilizadora.	Santa Martha y San Juan Atzingo	Ocuilán
2	Jun-17	Proyecto ejecutivo para la ampliación del sistema de agua potable en San Juan Tetitlán.	San Juan Tetitlán	Tenancingo
3	Jul-17	Proyecto ejecutivo de ampliación y rehabilitación del sistema múltiple de agua potable de las localidades de Manzana de Cashte, Sabana del Madroño (El Madroño), segunda etapa, San Jerónimo Totoltepec y San Cayetano (Barrio de Santiago), municipio de Villa de Allende.	Manzana de Cashte, Sabana del Madroño (El Madroño), San Jerónimo Totoltepec y San Cayetano (Barrio de Santiago)	Villa de Allende
4	Jul-17	Proyecto ejecutivo para el sistema de agua potable para Santiago Mamahualzuca, San José Tlacotitlán y San Lorenzo Tlaltecocoyan.	Santiago Mamahualzuca, San José Tlacotitlán y San Lorenzo Tlaltecocoyan	Ozumba
5	Jul-17	Proyecto ejecutivo para el sistema de agua potable para San Martín Ahuatepec y Buenavista.	San Martín Ahuatepec y Buenavista	Otumba
6	Jul-17	Estudio geofísico para la perforación de un pozo profundo en la comunidad de Mina de Agua.	Mina de Agua	San Simón de Guerrero
7	Jul-17	Estudio geofísico para la perforación de un pozo profundo en la comunidad de Rincón del Guayabal.	Rincón del Guayabal	Tejupilco
8	Jul-17	Proyecto ejecutivo para la ampliación del sistema de agua potable en la localidad de La Esperanza.	La Esperanza	Aculco
9	Ago-17	Proyecto ejecutivo del sistema múltiple de agua potable para las comunidades de Meyuca de Morelos (Meyuca y Puerta del Carmen).	Meyuca de Morelos y Puerta del Carmen	Coatepec Harinas
10	Ago-17	Proyecto ejecutivo para la rehabilitación del sistema de agua potable en Barrio de La Corona.	Barrio de La Corona	Temascalcingo

Supervisar Estudios y Proyectos Ejecutivos de Agua Potable, Alcantarillado y Tratamiento de Aguas Residuales para Realizar Obras que Permitan Incrementar la Cobertura del Servicio (Agua Potable)

No.	MES	DESCRIPCIÓN	LOCALIDAD	MUNICIPIO
APARURAL				
11	Ago-17	Proyecto ejecutivo para la rehabilitación del sistema de agua potable en Barrio Bonsho y Puruhaua Norte.	Puruhaua Norte	Temascalcingo
12	Ago-17	Proyecto ejecutivo de redes de distribución de agua potable del sistema múltiple de la comunidad de Santiago Yeche.	Santiago Yeche	Jocotitlán
13	Ago-17	Proyecto ejecutivo del sistema de agua potable de la comunidad de Mesa de la Agüita.	Mesa de la Agüita	San Felipe del Progreso
14	Ago-17	Proyecto ejecutivo de ampliación y rehabilitación del sistema de agua potable de la comunidad de Los Lobos Centro.	Los Lobos Centro	San José del Rincón
15	Ago-17	Estudio ambiental para la red de agua potable de la avenida Reforma entre constituyentes y la colonia Reforma Tlalmimilolpan.	Reforma Tlalmimilolpan	Lerma
16	Dic-17	Proyecto ejecutivo de línea de conducción y tanque de almacenamiento para las Comunidades de El Cedrito y San Luis.	Comunidades de El Cedrito y San Luis	Coatepec Harinas
17	Dic-17	Estudio geofísico para la perforación de un nuevo pozo en la Colonia San Isidro.	Colonia San Isidro	Mexicaltzingo
18	Dic-17	Proyecto ejecutivo de ampliación y rehabilitación del sistema de agua potable de la comunidad de San Marcos Tlaxalpan (Barrios).	San Marcos Tlaxalpan (Barrios)	Morelos
19	Dic-17	Proyecto ejecutivo de ampliación y rehabilitación de agua y drenaje sanitario de la localidad de Conejeras.	Conejeras	Acambay
20	Dic-17	Proyecto ejecutivo para la construcción del sistema de agua potable en la comunidad de Tlalpujahuilla.	Tlalpujahuilla	Morelos

020203010103

ANEXO 32
CAEM

Supervisar Estudios y Proyectos Ejecutivos de Agua Potable, Alcantarillado y Tratamiento de Aguas Residuales para Realizar Obras que Permitan Incrementar la Cobertura del Servicio (Agua Potable)

No.	MES	DESCRIPCIÓN	LOCALIDAD	MUNICIPIO
APARURAL				
21	Dic-17	Proyecto ejecutivo de construcción del sistema de agua potable de la comunidad de Xhinte de Lagos.	Xhinte de Lagos	Morelos
22	Dic-17	Proyecto ejecutivo para la ampliación y rehabilitación del sistema de agua potable en la localidad El Cayahual.	El Cayahual	Teotihuacán
23	Dic-17	Estudio geofísico para la perforación de pozo profundo en la colonia Víctor Puebla de Santa Martha.	Víctor Pueblo de Santa Martha	Texcoco
24	Dic-17	Proyecto ejecutivo para la construcción del sistema de agua potable de la comunidad de Boshesda.	Boshesda	Temascalcingo
25	Dic-17	Proyecto ejecutivo de ampliación y rehabilitación del sistema de agua y alcantarillado sanitario para la comunidad la Trinidad Concepción.	La Trinidad Concepción	San José del Rincón
26	Dic-17	Proyecto ejecutivo de ampliación y rehabilitación de la red de distribución de agua potable del Barrio Pothé.	Barrio Pothé	Temoaya
27	Dic-17	Proyecto ejecutivo de rehabilitación y ampliación del sistema de agua y alcantarillado sanitario para el Barrio de La "Y".	Barrio de La "Y"	Otzolotepec
28	Dic-17	Proyecto ejecutivo para la rehabilitación del sistema de agua potable para la Comunidad de Santa Teresa.	Comunidad de Santa Teresa	Villa de Allende
29	Dic-17	Estudio geofísico para la perforación de un nuevo pozo en la Comunidad de Dolores Vaquerías.	Comunidad de Dolores Vaquerías	Villa Victoria

Supervisar Estudios y Proyectos Ejecutivos de Agua Potable, Alcantarillado y Tratamiento de Aguas Residuales para Realizar Obras que Permitan Incrementar la Cobertura del Servicio (Agua Potable)

No.	MES	DESCRIPCIÓN	LOCALIDAD	MUNICIPIO
OR				
1	Oct-17	Proyecto ejecutivo de ampliación y rehabilitación del sistema de agua potable de la comunidad de Cadenqui.	Cadenqui	Chapa de Mota
2	Oct-17	Proyecto ejecutivo de ampliación y rehabilitación de los sistemas de agua potable y alcantarillado para el Barrio Tepetitlán Emilio Portes Gil.	Barrio Tepetitlán Emilio Portes Gil	San Felipe del Progreso
3	Oct-17	Estudio geofísico para determinar la factibilidad de alumbramiento de aguas subterráneas para las comunidades de Santiago Gigante Jaltepec y Barrio Rancho Jaltepec.	Varias	San José del Rincón
4	Oct-17	Estudio geofísico para determinar la factibilidad de alumbramiento de aguas subterráneas para la comunidad de La Chispa.	La Chispa	San José del Rincón
5	Oct-17	Estudio geofísico para determinar la factibilidad de alumbramiento de aguas subterráneas para el Barrio El Quelite Pueblo Nuevo.	Barrio El Quelite Pueblo Nuevo	San José del Rincón
6	Oct-17	Estudio ambiental para la línea de conducción Nepantla Sor Juana Inés de La Cruz de la Línea del Sistema Sureste Ozumba Tepetlixpa, al tanque "El Garabato", municipio de Tepetlixpa.	Nepantla Sor Juana Inés de La Cruz	Tepetlixpa
7	Oct-17	Estudio ambiental para la construcción de redes de distribución, toma domiciliaria y acometida eléctrica del sistema de agua potable de San Pablo Malacatepec, municipio de Villa de Allende.	San Pablo Malacatepec	Villa de Allende
8	Oct-17	Estudio ambiental de la perforación de un pozo para el abastecimiento del sistema múltiple de agua potable Cabecera de Indígenas Segundo Cuartel, San Miguel Xooltepec, Villa de Donato Guerra y nueva colonia Tres Puentes, municipio de Donato Guerra.	Varias	Donato Guerra
9	Oct-17	Estudio ambiental de la construcción de línea de conducción de agua potable en la localidad de El Chilar.	El Chilar	Ixtapan del Oro
10	Oct-17	Estudio ambiental de la construcción del sistema de agua potable San Joaquín del Monte y Santiago del Monte (Tercera etapa). Terminación de redes de distribución y tomas domiciliarias.	San Joaquín del Monte Santiago del Monte	Villa Victoria

020203010103

ANEXO 32
CAEM

Supervisar Estudios y Proyectos Ejecutivos de Agua Potable, Alcantarillado y Tratamiento de Aguas Residuales para Realizar Obras que Permitan Incrementar la Cobertura del Servicio (Agua Potable)

No.	MES	DESCRIPCIÓN	LOCALIDAD	MUNICIPIO
OR				
11	Oct-17	Estudio ambiental de la perforación, desarrollo y aforo de pozo para agua potable para el Barrio de La Concepción, municipio Tepetzotlán.	Barrio de La Concepción	Tepetzotlán
12	Oct-17	Estudio ambiental de la perforación, desarrollo y aforo de pozo para agua potable para la colonia Los Dolores (Ex Hacienda Los Dolores), municipio de Tepetzotlán.	Los Dolores (Ex Hacienda Los Dolores)	Tepetzotlán
13	Oct-17	Estudio ambiental del equipamiento electromecánico del pozo Santiaguito Maxdá, municipio Timilpan.	Santiaguito Maxdá	Timilpan
14	Oct-17	Estudio ambiental del equipamiento de pozo profundo Francisco I. Madero, municipio Atenco.	Francisco I. Madero	Atenco

Supervisar Estudios y Proyectos Ejecutivos de Agua Potable, Alcantarillado y Tratamiento de Aguas Residuales para Realizar Obras que Permitan Incrementar la Cobertura del Servicio (Agua Potable)

No.	MES	DESCRIPCIÓN	LOCALIDAD	MUNICIPIO
FID				
1	Nov-17	Estudio ambiental para la ampliación y rehabilitación del sistema de agua potable de la localidad de Las Magdalenas (Seis Barrios), segunda etapa de tres etapas.	Las Magdalenas (Seis Barrios)	Temascalcingo
2	Nov-17	Estudio ambiental para la construcción de línea de conducción, caseta, barda perimetral y equipamiento electromecánico del pozo profundo para beneficiar a la Colonia Las Arboledas en la cabecera municipal de Apaxco.	Colonia Las Arboledas	Apaxco
3	Nov-17	Estudio ambiental para el equipamiento de pozo profundo de agua potable para abastecer a Varias comunidades del municipio de Ozumba.	Varias	Ozumba
4	Nov-17	Estudio ambiental para la construcción del sistema de agua potable en la localidad de San Luis la Gavia (San Luis las Águilas).	San Luis la Gavia (San Luis Las Águilas)	Villa Victoria
5	Nov-17	Estudio ambiental para la construcción del sistema de agua potable en la Sección de Guadalupe (1ra. Etapa de 4).	Sección de Guadalupe (1ra. Etapa de 4)	Villa Victoria
6	Nov-17	Estudio ambiental para la ampliación y rehabilitación del sistema de agua potable en la Cabecera Municipal.	Cabecera Municipal	Villa Victoria
7	Nov-17	Estudio ambiental para la ampliación y rehabilitación del sistema de agua potable en San Cristóbal de Los Baños.	San Cristóbal de Los Baños	Ixtlahuaca
8	Nov-17	Estudio ambiental para la ampliación y rehabilitación del sistema de agua potable en San Antonio Acahualco.	San Antonio Acahualco	Zinacantepec
9	Nov-17	Estudio ambiental para construcción de línea de conducción de agua potable para las comunidades de San Lorenzo Tlaltecocoyan, Santiago Mamalhuazuca y San José Tlacotitlán.	Varias	Ozumba

020203010103

ANEXO 32
CAEM

Supervisar Estudios y Proyectos Ejecutivos de Agua Potable, Alcantarillado y Tratamiento de Aguas Residuales para Realizar Obras que Permitan Incrementar la Cobertura del Servicio (Drenaje)

No.	MES	DESCRIPCIÓN	LOCALIDAD	MUNICIPIO
APAZU				
1	Jul-17	Estudio socioeconómico para ampliar y rehabilitar la red de drenaje de la cabecera municipal de Chapultepec.	Cabecera Municipal	Chapultepec
2	Jul-17	Estudio socioeconómico del sistema de alcantarillado sanitario en la cabecera municipal de Mexicalcingo.	Cabecera Municipal	Mexicalcingo
3	Jul-17	Estudio socioeconómico para la introducción del drenaje de la comunidad de San Sebastián a dos líneas, municipio de Morelos.	San Sebastián	Morelos
4	Jul-17	Estudio socioeconómico para la construcción de colectores pluviales de la cabecera municipal de Almoloya del Río.	Cabecera Municipal	Almoloya del Río
5	Jul-17	Estudio socioeconómico para la construcción del colector de aguas residuales de la cabecera municipal de Atizapán.	Cabecera Municipal	Atizapán
6	Jul-17	Estudio socioeconómico de drenaje sanitario de la cabecera municipal de Texcaltitlán.	Cabecera Municipal	Texcaltitlán
7	Jul-17	Estudio socioeconómico de drenaje sanitario de la cabecera municipal de Tonatico.	Cabecera Municipal	Tonatico
8	Jul-17	Estudio socioeconómico de drenaje sanitario de la cabecera municipal de Zumpahucán.	Cabecera Municipal	Zumpahucán
9	Dic-17	Estudio socioeconómico para la ampliación y rehabilitación sistema de alcantarillado sanitario en Colorines, municipio de Valle de Bravo.	Colorines	Valle de Bravo

Supervisar Estudios y Proyectos Ejecutivos de Agua Potable, Alcantarillado y Tratamiento de Aguas Residuales para Realizar Obras que Permitan Incrementar la Cobertura del Servicio (Drenaje)

No.	MES	DESCRIPCIÓN	LOCALIDAD	MUNICIPIO
APAUUR				
1	May-17	Estudio de ampliación a red de bancos de nivel (Nuevos) en el Valle de Toluca, municipios de Toluca, Lerma y Metepec.	Cabecera Municipal	Toluca, Lerma y Metepec
2	Jul-17	Proyecto ejecutivo de la rectificación del cauce del Río Verdiguél en la comunidad de San Andrés Cuexcotitlán, municipio de Toluca.	San Andrés Cuexcotitlán	Toluca
3	Jul-17	Proyecto ejecutivo del sistema de alcantarillado sanitario para la localidad de Santiago Tepatlaxco y sus Barrios, municipio de Naucalpan.	Santiago Tepatlaxco	Naucalpan
4	Sep-17	Proyecto ejecutivo del Túnel Dren Cartagena.	Varias	Varios Municipios
5	Sep-17	Proyecto ejecutivo de la ampliación y rehabilitación del sistema de alcantarillado sanitario de San Idelfonso.	San Idelfonso	Ixtlahuaca
6	Sep-17	Proyecto ejecutivo de la ampliación y rehabilitación del sistema de alcantarillado sanitario de la comunidad de San Francisco Tepeolulco.	San Francisco Tepeolulco	Temascalcingo
7	Sep-17	Proyecto ejecutivo de la planta de bombeo para el Colector Hidalgo de 12 m ³ /seg. de capacidad, municipio de Cuautitlán Izcalli.	Cabecera Municipal	Cuautitlán Izcalli
8	Sep-17	Proyecto ejecutivo del sistema de alcantarillado combinado para el municipio de La Paz, entre la autopista México-Puebla y la Av. Puebla y del Río de La Compañía hasta el metro Santa Martha.	Cabecera Municipal	La Paz
9	Oct-17	Estudio socioeconómico del sistema de alcantarillado sanitario para la localidad de Santiago Tepatlaxco y sus Barrios.	Santiago Tepatlaxco	Naucalpan
10	Dic-17	Proyecto ejecutivo de la ampliación y rehabilitación del sistema de alcantarillado sanitario en la localidad de San Marcos Nepantla.	San Marcos Nepantla	Acolman

020203010103

ANEXO 32
CAEM

Supervisar Estudios y Proyectos Ejecutivos de Agua Potable, Alcantarillado y Tratamiento de Aguas Residuales para Realizar Obras que Permitan Incrementar la Cobertura del Servicio (Drenaje)

No.	MES	DESCRIPCIÓN	LOCALIDAD	MUNICIPIO
APAUR				
11	Dic-17	Proyecto ejecutivo de ampliación y rehabilitación del drenaje sanitario de varias localidades de Acambay.	Varias	Acambay
12	Dic-17	Proyecto ejecutivo de ampliación y rehabilitación del sistema de alcantarillado sanitario en la localidad de San Juan.	San Juan	Amanalco
13	Dic-17	Proyecto ejecutivo de ampliación y rehabilitación de la red de alcantarillado sanitario en la Cabecera Municipal (Unidad Habitacional CONAZA).	Cabecera Municipal	Axapusco
14	Dic-17	Proyecto ejecutivo de ampliación y rehabilitación de la red de alcantarillado sanitario en la Cabecera Municipal (Colonia Emiliano Zapata y La Jordana).	Cabecera Municipal	Xonacatlán

020203010103

ANEXO 32
CAEM

Supervisar Estudios y Proyectos Ejecutivos de Agua Potable, Alcantarillado y Tratamiento de Aguas Residuales para Realizar Obras que Permitan Incrementar la Cobertura del Servicio (Drenaje)

No.	MES	DESCRIPCIÓN	LOCALIDAD	MUNICIPIO
APARURAL				
1	Jun-17	Proyecto ejecutivo de drenaje de la de localidad de Salitre del Cerro.	Salitre del Cerro	Villa de allende
2	Jun-17	Proyecto ejecutivo para la introducción del drenaje sanitario en la comunidad de El Cedrito.	El Cedrito	Coatepec Harinas
3	Ago-17	Proyecto ejecutivo de drenaje sanitario de la localidad San Joaquín del Monte, Villa Victoria.	San Joaquín del Monte	Villa Victoria
4	Ago-17	Proyecto ejecutivo de drenaje sanitario de la localidad Santiago del Monte.	Santiago del Monte	Villa Victoria
5	Ago-17	Proyecto ejecutivo de drenaje de la localidad El Hospital propiedad (Dos Estrellas).	El Hospital	Villa Victoria
6	Ago-17	Proyecto ejecutivo de drenaje sanitario de la localidad Los Matorrales.	Los Matorrales	Villa Victoria
7	Ago-17	Proyecto ejecutivo de drenaje sanitario de la localidad Santa Isabel del Monte.	Santa Isabel del Monte	Villa Victoria
8	Ago-17	Proyecto ejecutivo de ampliación y rehabilitación del sistema de alcantarillado sanitario de la comunidad de Tlalpujahuilla.	Tlalpujahuilla	Morelos
9	Ago-17	Proyecto ejecutivo del sistema de drenaje y alcantarillado sanitario en San Francisco Tepeolulco Tercer Barrio La Mesa.	San Francisco Tepeolulco Tercer Barrio La Mesa	Temascalcingo
10	Ago-17	Proyecto ejecutivo del sistema de drenaje y alcantarillado sanitario en San Francisco Tepeolulco Segundo Barrio Sector Agua Caliente.	San Francisco Tepeolulco Segundo Barrio Sector Agua Caliente	Temascalcingo

020203010103

ANEXO 32
CAEM

Supervisar Estudios y Proyectos Ejecutivos de Agua Potable, Alcantarillado y Tratamiento de Aguas Residuales para Realizar Obras que Permitan Incrementar la Cobertura del Servicio (Drenaje)

No.	MES	DESCRIPCIÓN	LOCALIDAD	MUNICIPIO
APARURAL				
11	Ago-17	Proyecto ejecutivo de ampliación y rehabilitación del sistema de alcantarillado sanitario de la comunidad de Ejido Santiago Oxtempan.	Ejido Santiago Oxtempan	El Oro
12	Ago-17	Proyecto ejecutivo para la introducción del sistema de drenaje sanitario de la comunidad de San Juan Evangelista.	San Juan Evangelista	San Felipe del Progreso
13	Sep-17	Estudio ambiental para la construcción del drenaje en el paraje Loma Olvidada de la Ranchería Las Lomas.	Ranchería Las Lomas	Temoaya
14	Dic-17	Proyecto ejecutivo de ampliación y rehabilitación del sistema de alcantarillado sanitario en la localidad de San Sebastián el Chico.	San Sebastián el Chico	Amanalco
15	Dic-17	Proyecto ejecutivo de ampliación y rehabilitación del sistema de alcantarillado sanitario en Aculco de Espinoza.	Aculco de Espinoza	Aculco
16	Dic-17	Proyecto ejecutivo de introducción del sistema de alcantarillado sanitario en la localidad de El Divisadero Fresno.	El Divisadero Fresno	Soyaniquilpan

020203010103

ANEXO 32
CAEM

Supervisar Estudios y Proyectos Ejecutivos de Agua Potable, Alcantarillado y Tratamiento de Aguas Residuales para Realizar Obras que Permitan Incrementar la Cobertura del Servicio (Drenaje)

No.	MES	DESCRIPCIÓN	LOCALIDAD	MUNICIPIO
OR				
1	Oct-17	Estudio ambiental de la construcción del drenaje sanitario en la Zona Norte de la comunidad Rancho de Los Padres propiedad, municipio de Villa Victoria.	Rancho de Los Padres	Villa Victoria
2	Oct-17	Estudio ambiental de la construcción del sistema de alcantarillado San Mateo El Viejo (Segunda etapa de tres), construcción de segunda etapa de colectores y redes de atarjeas, municipio de Temascalcingo.	San Mateo El Viejo	Temascalcingo
3	Oct-17	Estudio ambiental de la ampliación del sistema de alcantarillado de San Andrés Nicolás Bravo.	San Andrés Nicolás Bravo	Malinalco

020203010103

ANEXO 32
CAEM

Supervisar Estudios y Proyectos Ejecutivos de Agua Potable, Alcantarillado y Tratamiento de Aguas Residuales para Realizar Obras que Permitan Incrementar la Cobertura del Servicio (Drenaje)

No.	MES	DESCRIPCIÓN	LOCALIDAD	MUNICIPIO
PROSAN				
1	Sep-17	Proyecto ejecutivo para la construcción de cárcamos y colectores para la planta de tratamiento de Huitzilzingo, municipio de Chalco.	Huitzilzingo	Chalco
2	Sep-17	Plan de Saneamiento para la Cuenca Hidrológica de la Presa Ignacio Ramírez, (Cabecera municipal, San Miguel Almoloya, Salitre de Mañones, San Antonio Atotonilco).	Varias	Almoloya de Juárez

Supervisar Estudios y Proyectos Ejecutivos de Agua Potable, Alcantarillado y Tratamiento de Aguas Residuales para Realizar Obras que Permitan Incrementar la Cobertura del Servicio (Drenaje)

No.	MES	DESCRIPCIÓN	LOCALIDAD	MUNICIPIO
FID				
1	Oct-17	Proyecto ejecutivo de las conexiones del colector SUTERM a la lumbrera de captación del TEO, municipio de Ecatepec.	SUTERM	Ecatepec
2	Nov-17	Estudio ambiental para el encajonamiento de la Barranca Pajaritos.	Barranca Pajaritos	Ecatepec
3	Nov-17	Estudio ambiental para la construcción de drenaje sanitario en San Miguel Ixtapan.	San Miguel Ixtapan	Tejupilco
4	Nov-17	Estudio ambiental para la construcción del drenaje sanitario en la localidad Ejido de Dolores.	Ejido de Dolores	Temoaya
5	Nov-17	Estudio ambiental para la construcción de colectores sur Lago de Guadalupe, primera etapa de tres.	Lago de Guadalupe	Cuautitlán Izcalli
6	Nov-17	Estudio ambiental para la construcción de drenaje sanitario y colectores en la comunidad de San Gabriel.	San Gabriel	Chapa de mota
7	Nov-17	Estudio ambiental para la construcción del sistema de alcantarillado sanitario en la localidad de San Luis la Gavia (San Luis las Águilas).	San Luis La Gavia (San Luis las Águilas)	Villa victoria
8	Nov-17	Estudio ambiental para la ampliación y rehabilitación del sistema de alcantarillado en la Cabecera Municipal.	Cabecera Municipal	Villa victoria
9	Nov-17	Estudio ambiental para la ampliación y rehabilitación del sistema de alcantarillado sanitario en San Cristóbal de Los Baños.	San Cristóbal de Los Baños	Ixtlahuaca
10	Nov-17	Estudio ambiental para la ampliación y rehabilitación del sistema de alcantarillado sanitario en Santa María del Llano.	Santa María del Llano	Ixtlahuaca

020203010103

ANEXO 32
CAEM

Supervisar Estudios y Proyectos Ejecutivos de Agua Potable, Alcantarillado y Tratamiento de Aguas Residuales para Realizar Obras que Permitan Incrementar la Cobertura del Servicio (Drenaje)

No.	MES	DESCRIPCIÓN	LOCALIDAD	MUNICIPIO
FID				
11	Nov-17	Estudio ambiental para la ampliación y rehabilitación del sistema de alcantarillado sanitario en San Antonio Acahualco.	San Antonio Acahualco	Zinacantepec
12	Nov-17	Estudio ambiental para la ampliación de alcantarillado sanitario en San Pedro Abajo.	San Pedro Abajo	Temoaya
13	Nov-17	Estudio ambiental para la ampliación y rehabilitación del sistema de alcantarillado sanitario en San Mateo Tlalchichilpan.	San Mateo Tlalchichilpan	Almoleya de Juárez
14	Nov-17	Estudio ambiental para la ampliación y rehabilitación del sistema de alcantarillado sanitario en la Cabecera Municipal, Barrio 1ra. Sección.	Cabecera Municipal, Barrio 1ra. Sección	Almoleya de Juárez
15	Nov-17	Estudio ambiental para la ampliación y rehabilitación del sistema de alcantarillado sanitario en la Cabecera Municipal, Barrio 2da. Sección.	Cabecera Municipal, Barrio 2da. Sección	Almoleya de Juárez

020203010103

ANEXO 32
CAEM

Supervisar Estudios y Proyectos Ejecutivos de Agua Potable, Alcantarillado y Tratamiento de Aguas Residuales para Realizar Obras que Permitan Incrementar la Cobertura del Servicio (Tratamiento de Aguas Residuales)

No.	MES	DESCRIPCIÓN	LOCALIDAD	MUNICIPIO
APAZU				
1	Oct-17	Estudio de calidad del agua y diagnóstico de plantas de tratamiento en el Estado de México.	Varias	Varios Municipios
2	Dic-17	Estudio socioeconómico del proceso de tratamiento para inyección al acuífero de las aguas tratadas de la Macroplanta Toluca Norte más de un municipio.	Varias	Varios Municipios

020203010103

ANEXO 32
CAEM

Supervisar Estudios y Proyectos Ejecutivos de Agua Potable, Alcantarillado y Tratamiento de Aguas Residuales para Realizar Obras que Permitan Incrementar la Cobertura del Servicio (Tratamiento de Aguas Residuales)

No.	MES	DESCRIPCIÓN	LOCALIDAD	MUNICIPIO
APAUUR				
1	Ago-17	Estudio de calidad del agua y diagnóstico de plantas de tratamiento en el Estado de México, Cobertura Regional	Varias	Cobertura Regional

020203010103

ANEXO 32
CAEM

Supervisar Estudios y Proyectos Ejecutivos de Agua Potable, Alcantarillado y Tratamiento de Aguas Residuales para Realizar Obras que Permitan Incrementar la Cobertura del Servicio (Tratamiento de Aguas Residuales)

No.	MES	DESCRIPCIÓN	LOCALIDAD	MUNICIPIO
APARURAL				
1	Sep-17	Estudio ambiental para la construcción de la planta de tratamiento de aguas residuales del sistema múltiple Santa Ana y el Puente.	Santa Ana y el Puente	Ocuilán

020203010103

ANEXO 32
CAEM

Supervisar Estudios y Proyectos Ejecutivos de Agua Potable, Alcantarillado y Tratamiento de Aguas Residuales para Realizar Obras que Permitan Incrementar la Cobertura del Servicio (Tratamiento de Aguas Residuales)

No.	MES	DESCRIPCIÓN	LOCALIDAD	MUNICIPIO
OR				
1	Oct-17	Estudio ambiental de la construcción de planta de tratamiento de aguas residuales de San Andrés Nicolás Bravo.	San Andrés Nicolás Bravo	Malinalco

020203010103

ANEXO 32
CAEM

Supervisar Estudios y Proyectos Ejecutivos de Agua Potable, Alcantarillado y Tratamiento de Aguas Residuales para Realizar Obras que Permitan Incrementar la Cobertura del Servicio (Tratamiento de Aguas Residuales)

No.	MES	DESCRIPCIÓN	LOCALIDAD	MUNICIPIO
PROSAN				
1	Jul-17	Proyecto ejecutivo para el sistema de tratamiento y emisor de San Pedro Atlapulco, Ocoyoacac.	San Pedro Atlapulco	Ocoyoacac
2	Jul-17	Proyecto ejecutivo de planta de tratamiento de aguas residuales en Santa María Tlalmimilolpan, municipio de Lerma.	Santa María Tlalmimilolpan	Lerma
3	Jul-17	Proyecto ejecutivo de planta de tratamiento de aguas residuales el Terrenate.	Cabecera Municipal	Tecámac
4	Jul-17	Proyecto ejecutivo para la rehabilitación de la planta de tratamiento de la cabecera municipal de Tecámac. (Sierra Hermosa).	Cabecera Municipal	Tecámac
5	Jul-17	Proyecto ejecutivo para la rehabilitación de la planta de tratamiento en hacienda Ojo de Agua Planta n.º 5.	Hacienda Ojo de Agua	Tecámac
6	Ago-17	Proyecto ejecutivo para la rehabilitación de la planta de tratamiento del Rastro de Amanalco de Becerra.	Cabecera Municipal	Amanalco
7	Ago-17	Proyecto ejecutivo para la rehabilitación de la planta de tratamiento en Fraccionamiento La Palma, municipio de Huixquilucan.	Cabecera Municipal	Huixquilucan
8	Ago-17	Proyecto ejecutivo para la rehabilitación de la planta de tratamiento en Barranca Los Pirules II, municipio de Huixquilucan.	Cabecera Municipal	Huixquilucan
9	Ago-17	Proyecto ejecutivo para la rehabilitación de la planta de tratamiento en Naucalli, municipio de Naucalpan.	Cabecera Municipal	Naucalpan
10	Sep-17	Proyecto del proceso de tratamiento para inyección al acuífero de las aguas de Presa Guadalupe más de un Municipio.	Varias	Más de un Municipio

020203010103

ANEXO 32
CAEM

Supervisar Estudios y Proyectos Ejecutivos de Agua Potable, Alcantarillado y Tratamiento de Aguas Residuales para Realizar Obras que Permitan Incrementar la Cobertura del Servicio (Tratamiento de Aguas Residuales)

No.	MES	DESCRIPCIÓN	LOCALIDAD	MUNICIPIO
PROSAN				
11	Sep-17	Estudio de factibilidad para incrementar la capacidad de la planta de tratamiento de Atlacomulco, de ampliar su sistema de colectores e impulsar el reuso.	Cabecera Municipal	Atlacomulco
12	Sep-17	Proyecto ejecutivo para la rehabilitación de la planta de tratamiento de la localidad Santiago Chimalpa, Chiautla.	Santiago Chimalpa	Chiautla
13	Sep-17	Proyecto ejecutivo para la rehabilitación de la planta de tratamiento en la cabecera municipal de Tecámac, Planta n.º 6.	Cabecera Municipal	Tecámac
14	Oct-17	Estudio socioeconómico de planta de tratamiento de aguas residuales en El Terrenate.	San Francisco Tepetzingo	Tenancingo

020203010103

ANEXO 32
CAEM

Supervisar Estudios y Proyectos Ejecutivos de Agua Potable, Alcantarillado y Tratamiento de Aguas Residuales para Realizar Obras que Permitan Incrementar la Cobertura del Servicio (Tratamiento de Aguas Residuales)

No.	MES	DESCRIPCIÓN	LOCALIDAD	MUNICIPIO
PROTAR				
1	Oct-17	Proyecto ejecutivo de planta de tratamiento de aguas residuales para la cabecera municipal de Zinacantepec y colectores.	Cabecera Municipal	Zinacantepec
2	Oct-17	Estudio ambiental para planta de tratamiento y colectores para las localidades de San Jerónimo Acazolco, Ocoyoacac y Gpe. Victoria, municipio de Tianguistenco.	San Jerónimo Acazolco, Ocoyoacac y Gpe. Victoria	Tianguistenco
3	Oct-17	Estudio ambiental para la planta de tratamiento y emisor para la cabecera municipal de San Felipe del Progreso.	Cabecera Municipal	San Felipe del Progreso
4	Oct-17	Estudio ambiental para la planta de tratamiento de aguas residuales de Temoaya, municipio de Temoaya.	Cabecera Municipal	Temoaya

Elaborar Estudios y Proyectos Ejecutivos para Realizar Obras que Permitan Incrementar la Cobertura de los Servicios de Agua Potable, Alcantarillado y Tratamiento de Aguas Residuales (Agua Potable)

No.	MES	DESCRIPCIÓN	LOCALIDAD	MUNICIPIO
GASTO CORRIENTE				
1	Ene-17	Elaboración del proyecto ejecutivo para la rehabilitación de la red de agua potable en la calle Valle de los Olmecas, colonia Fuentes de Aragón.	Fuentes de Aragón	Ecatepec
2	Feb-17	Elaboración del proyecto ejecutivo para la rehabilitación de la red de agua potable en la calle Valle de Xochicalco, colonia Fuentes de Aragón.	Fuentes de Aragón	Ecatepec
3	Mar-17	Estudio y levantamiento topográfico para la introducción de la línea de conducción de agua potable a la Unidad Académica Profesional Huehuetoca (UAP) de la Universidad Autónoma del Estado de México.	Barrio La Cañada	Huehuetoca
4	Mar-17	Adecuación al proyecto ejecutivo del tanque superficial de 400m ³ , para la comunidad de Santa Cruz Ayotusco.	Santa Cruz Ayotusco	Huixquilucan
5	Abr-17	Proyecto ejecutivo de línea de conducción de agua potable para las localidades de Santa Cruz Tezontepec y el Picacho, municipio de Ocuilán.	Santa Cruz Tezontepec y el Picacho	Ocuilán
6	Abr-17	Proyecto ejecutivo de la red de distribución de agua potable de la comunidad de Pueblo Nuevo de Solís, municipio de Temascalcingo.	Pueblo Nuevo de Solís	Temascalcingo
7	May-17	Proyecto ejecutivo de línea de interconexión de los tanques existentes en la localidad de Santa María Actipac.	Santa María Actipac	Axapusco
8	May-17	Proyecto ejecutivo de línea de conducción de agua potable del cárcamo "La Presita" a tanque cárcamo rebombeo en la localidad de Loma de Juárez, municipio de Villa de Allende.	Loma de Juárez	Villa de Allende
9	May-17	Proyecto ejecutivo del sistema de agua potable de La Magdalena Chichicaspa.	La Magdalena Chichicaspa	Huixquilucan
10	Jun-17	Proyecto ejecutivo de línea de conducción de agua potable del tanque "Los Pozos" al tanque "Bonxho" en la localidad de Loma de Juárez, municipio de Villa de Allende.	Loma de Juárez	Villa de Allende

Elaborar Estudios y Proyectos Ejecutivos para Realizar Obras que Permitan Incrementar la Cobertura de los Servicios de Agua Potable, Alcantarillado y Tratamiento de Aguas Residuales (Agua Potable)

No.	MES	DESCRIPCIÓN	LOCALIDAD	MUNICIPIO
GASTO CORRIENTE				
11	Jun-17	Proyecto ejecutivo de equipamiento electromecánico y línea de conducción a partir del pozo 24 (Las Haciendas), en la cabecera municipal de Metepec.	Las Haciendas	Metepec
12	Jul-17	Proyecto ejecutivo de línea de conducción de agua potable a partir de la derivación de la línea de conducción al tanque existente La Joya en la localidad de Loma de Juárez, municipio de Villa de Allende.	Loma de Juárez	Villa de Allende
13	Ago-17	Proyecto ejecutivo para la construcción y mejoramiento de la línea de conducción de México Nuevo a la línea existente "Las Alamedas", municipio de Atizapán.	Las Alamedas	Atizapán
14	Ago-17	Proyecto ejecutivo para el suministro e instalación de válvulas de seccionamiento para los sistemas de agua potable de la cabecera municipal de Ecatepec.	Cabecera Municipal	Ecatepec
15	Sep-17	Proyecto ejecutivo para el suministro de agua potable para los municipios de La Paz y Nezahualcóyotl.	Varias	Varios
16	Oct-17	Proyecto ejecutivo de la línea de conducción de la comunidad de Tlaljahuilla, municipio de Morelos.	Tlaljahuilla	Morelos
17	Oct-17	Proyecto especial para el cruzamiento subterráneo en el kilómetro 4+237.07 de la vías "H" y "Ts" del ferrocarril México-Jaltocan, ubicado a la altura del municipio de Tultitlán, relacionado con la obra pública denominada "Construcción de la Línea Metropolitana de agua potable, tramo tanque Providencia-tanque La Caldera".	Varias	Tultitlán
18	Oct-17	Proyecto especial para ocupación marginal en el derecho de vía del ferrocarril México-Jaltocán de la vía H, del km 3+340.32 al 4+290.72 ubicado en el municipio de Tultitlán relacionada con la obra construcción de la Línea Metropolitana de agua potable, tramo tanque Providencia-tanque La Caldera, subtramo; Av. Independencia-Gran Canal.	Varias	Tultitlán
19	Oct-17	Proyecto ejecutivo para la construcción de la redes de agua potable en la avenida Tejocote de la localidad de Tecomatlán, municipio de La Paz.	Tecomatlán	La Paz
20	Oct-17	Proyecto ejecutivo para la construcción de la redes de agua potable en la colonia Máximo Cruz, municipio de La Paz.	Máximo Cruz	La Paz

020203010103

ANEXO 33
CAEMElaborar Estudios y Proyectos Ejecutivos para Realizar Obras que Permitan Incrementar la Cobertura de los Servicios de Agua Potable,
Alcantarillado y Tratamiento de Aguas Residuales (Agua Potable)

No.	MES	DESCRIPCIÓN	LOCALIDAD	MUNICIPIO
GASTO CORRIENTE				
21	Nov-17	Elaboración del proyecto ejecutivo de la línea de conducción de la comunidad de Tlalpujahuilla, municipio de Morelos.	Tlalpujahuilla	Morelos
22	Nov-17	Adecuación al proyecto de la caseta de vigilancia anexando caseta de cloración situadas en el pozo profundo "Casa de Cultura Tenango del Valle", en la cabecera municipal de Tenango del Valle.	Cabecera Municipal	Tenango del Valle
23	Nov-17	Adecuación al proyecto de la caseta de vigilancia anexando caseta de cloración situadas en el pozo profundo n.º 24 las haciendas "Fraccionamiento Las Haciendas", municipio de Metepec.	Fraccionamiento Las Haciendas	Metepec
24	Nov-17	Proyecto ejecutivo de la línea de conducción de agua potable para la localidad de Tehuastepec, municipio de Valle de Bravo.	Tehuastepec	Valle de Bravo
25	Nov-17	Adecuación del proyecto ejecutivo de líneas de conducción de agua potable para las colonias Vicente Guerrero y Lomas del Río, municipio de Nicolás Romero.	Vicente Guerrero y Lomas del Río	Nicolás Romero
26	Nov-17	Adecuación del proyecto ejecutivo de línea de conducción de agua potable para la localidad de San Luis Tecuautitlán, municipio de Temascalapa.	San Luis Tecuautitlán	Temascalapa
27	Nov-17	Estudio topográfico a detalle de trazo y nivelación del tanque de almacenamiento y regulación de agua potable existente localizado en la colonia Elsa Córdoba, municipio de Texcoco, para determinar su rehabilitación y/o sustitución debido a que fue afectado por el sismo del mes de septiembre.	Colonia Elsa Córdoba	Texcoco
28	Nov-17	Proyecto ejecutivo de los cárcamos aireadores y soportes de equipos de cloración ubicados en pozos para agua potable del municipio de Ozumba.	Cabecera Municipal	Ozumba
29	Nov-17	Proyecto ejecutivo para la construcción de caja de válvulas sobre la línea denominada La Caldera de 42" de diámetro la cual resultó afectada por el pasado sismo del mes de septiembre.	Valle de Los Pinos	La Paz
30	Nov-17	Estudio topográfico a detalle de trazo y nivelación para atender la ruptura de la línea de conducción denominada Quequixtla, municipio de Tenancingo, afectada por los sismos del pasado mes de septiembre.	Quequixtla	Tenancingo

020203010103

ANEXO 33
CAEMElaborar Estudios y Proyectos Ejecutivos para Realizar Obras que Permitan Incrementar la Cobertura de los Servicios de Agua Potable,
Alcantarillado y Tratamiento de Aguas Residuales (Agua Potable)

No.	MES	DESCRIPCIÓN	LOCALIDAD	MUNICIPIO
GASTO CORRIENTE				
31	Dic-17	Adecuación del proyecto ejecutivo de líneas de conducción para dotar de agua potable a la Base Naval.	Varias	Valle de Bravo
32	Dic-17	Proyecto ejecutivo de cruzamiento de línea de conducción con tuberías del acueducto Cutzamala del sistema de agua potable de Santa Juana Centro.	Santa Juana Centro	Almoloya de Juárez
33	Dic-17	Proyecto ejecutivo de cruzamiento de tubería con ferrocarril México-Apatzingán del sistema de agua potable de Santa Juana Centro.	Santa Juana Centro	Almoloya De Juárez
34	Dic-17	Proyecto ejecutivo de tanque de regulación de 250 m ³ para la comunidad de La Magdalena Chichicarpa.	La Magdalena Chichicarpa	Huixquilucan
35	Dic-17	Proyecto ejecutivo de ampliación del sistema de agua potable en la localidad de San Luis La Gavia.	San Luis La Gavia	Villa Victoria
36	Dic-17	Proyecto ejecutivo de equipamiento electromecánico de pozo profundo de agua potable en San Antonio Hidalgo y planta de bombeo para dotar de agua potable a la Base Naval.	San Antonio Hidalgo	Donato Guerra

Elaborar Estudios y Proyectos Ejecutivos para Realizar Obras que Permitan Incrementar la Cobertura de los Servicios de Agua Potable, Alcantarillado y Tratamiento de Aguas Residuales (Alcantarillado)

No	MES	DESCRIPCIÓN	LOCALIDAD	MUNICIPIO
GASTO CORRIENTE				
1	Ene-17	Proyecto ejecutivo del emisor de descarga para el colector Tizates, municipio de Valle de bravo.	Colector Tizates	Valle de Bravo
2	Feb-17	Proyecto ejecutivo del alcantarillado pluvial en la calle Cela, de la localidad Las Colonias, municipio de Atizapán de Zaragoza.	Las Colonias	Atizapan de Zaragoza
3	Feb-17	Proyecto ejecutivo del sistema de alcantarillado pluvial en la Preparatoria n.º 24, de la colonia Balcones de Chamapa, municipio de Naucalpan de Juárez.	Balcones de Chamapa	Naucalpan de Juárez
4	Mar-17	Estudios topográficos de planimetría y altimetría del colector emisor para ampliar el sistema de drenaje de la Zona Oriente de la localidad de San Isidro Boxipe, municipio de Ixtlahuaca.	San Isidro Boxipe	Ixtlahuaca
5	Mar-17	Estudios topográficos de planimetría y altimetría del colector emisor para ampliar el sistema de drenaje de la Zona Oriente de la localidad de San Gabriel, municipio de Chapa de Mota.	San Gabriel	Chapa de Mota
6	Mar-17	Proyecto ejecutivo para el drenaje sanitario del Barrio Tepetitlán, municipio de San Felipe del Progreso.	Barrio Tepetitlán	San Felipe del Progreso
7	Abr-17	Proyecto para la delimitación a la zona federal "Gran Canal" en el punto de descarga del emisor Chiconautla.	Loma de Chiconautla	Ecatepec
8	Abr-17	Proyecto de delimitación de la zona federal en el cauce del Río Chiquito, para el encajonamiento en la comunidad de Zimbrones.	Zimbrones	Zinacantepec
9	May-17	Proyecto ejecutivo del sistema de alcantarillado sanitario de la calle Pirules.	Barrio San Pedro Xalpa	Huehueteca
10	May-17	Proyecto ejecutivo del sistema de alcantarillado sanitario de la calle Veracruz.	Colonia El Peñón	Huehueteca

Elaborar Estudios y Proyectos Ejecutivos para Realizar Obras que Permitan Incrementar la Cobertura de los Servicios de Agua Potable, Alcantarillado y Tratamiento de Aguas Residuales (Alcantarillado)

No.	MES	DESCRIPCIÓN	LOCALIDAD	MUNICIPIO
GASTO CORRIENTE				
11	May-17	Proyecto ejecutivo del sistema de drenaje en la calle Curazao.	Santa Catarina	Texcoco
12	May-17	Proyecto ejecutivo de colectores sanitarios para la zona turística de La Marquesa (Colectores La Marquesa).	La Marquesa	Ocoyoacac
13	Jun-17	Proyecto ejecutivo de colectores sanitarios de La Marquesa colector 5, municipio de Ocoyoacac.	La Marquesa	Ocoyoacac
14	Jun-17	Proyecto ejecutivo de alcantarillado pluvial para la calle Zumpango en Ciudad Azteca, municipio de Ecatepec.	Ciudad Azteca	Ecatepec
15	Jun-17	Proyecto ejecutivo para el desalojo de aguas pluviales en avenida Periférico Oriente, municipio de Ecatepec.	Varias	Ecatepec
16	Jun-17	Proyecto ejecutivo del colector y emisor Ayapango, de la localidad de Barrio la Soledad, municipio de Ayapango.	Barrio la Soledad	Ayapango
17	Jul-17	Proyecto ejecutivo para el entubamiento del canal en la colonia Niños Héroes en Santa María Chiconautla, municipio de Ecatepec.	Santa María Chiconautla	Ecatepec
18	Jul-17	Proyecto ejecutivo para el entubamiento del arroyo "La Culebra" de la comunidad de Santa Juana Centro, municipio de Almoloya de Juárez.	Santa Juana Centro	Almoloya de Juárez
19	Jul-17	Proyecto ejecutivo para la introducción del drenaje en la escuela Juana de Asbaje para la salida de drenajes de la calzada Ahuehuete, de la colonia Mariel, municipio de La Paz.	Mariel	La Paz
20	Ago-17	Proyecto ejecutivo para las redes de atarjeas en la localidad de Lomas de San José, municipio de Tepotzotlán.	Lomas de San José	Tepotzotlán

Elaborar Estudios y Proyectos Ejecutivos para Realizar Obras que Permitan Incrementar la Cobertura de los Servicios de Agua Potable, Alcantarillado y Tratamiento de Aguas Residuales (Alcantarillado)

No	MES	DESCRIPCIÓN	LOCALIDAD	MUNICIPIO
GASTO CORRIENTE				
21	Sep-17	Proyecto ejecutivo para la red de drenaje sanitario de la localidad de Fray Teresa de Mier, municipio de Texcoco.	Fray Teresa de Mier	Texcoco
22	Sep-17	Proyecto ejecutivo de la red de drenaje sanitario de la calle Carranza en Santa Catarina del Monte, municipio de Texcoco.	Santa Catarina del Monte	Texcoco
23	Sep-17	Proyecto ejecutivo para la ampliación de la red de drenaje sanitario de varias calles de Santa Catarina del Monte, municipio de Texcoco.	Santa Catarina del Monte	Texcoco
24	Sep-17	Proyecto ejecutivo para introducción de la red de drenaje de la calle Anáhuac en Ciudad Cuauhtémoc, municipio de Ecatepec.	Ciudad Cuauhtémoc	Ecatepec
25	Oct-17	Proyecto ejecutivo para la construcción del colector sanitario de la localidad de Santa Isabel del Monte, municipio de Villa Victoria (Diseño de la ocupación marginal, carretera Toluca Morelia).	Santa Isabel del Monte	Villa Victoria
26	Oct-17	Proyecto ejecutivo de alcantarillado sanitario en la localidad de San Mateo Almomoloa.	San Mateo Almomoloa	Temascaltepec
27	Oct-17	Proyecto ejecutivo para la construcción de la redes de drenaje en la colonia Máximo Cruz, municipio de La Paz.	Máximo Cruz	La Paz
28	Oct-17	Proyecto ejecutivo para la construcción del colector general de la colonia Valle de Tláloc, en San Miguel Coatlinchán, municipio de Texcoco.	San Miguel Coatlinchán	Texcoco
29	Oct-17	Proyecto ejecutivo para la ampliación de la red de atarjeas de la colonia Granjas El Arenal, municipio de Atenco.	Granjas El Arenal	Atenco
30	Oct-17	Proyecto ejecutivo para la introducción del drenaje en la colonia San Andrés Xaspa, de la localidad de San Miguel Coatlinchán, municipio de Texcoco.	San Miguel Coatlinchán	Texcoco

Elaborar Estudios y Proyectos Ejecutivos para Realizar Obras que Permitan Incrementar la Cobertura de los Servicios de Agua Potable, Alcantarillado y Tratamiento de Aguas Residuales (Alcantarillado)

No.	MES	DESCRIPCIÓN	LOCALIDAD	MUNICIPIO
GASTO CORRIENTE				
31	Oct-17	Proyecto ejecutivo de los sistemas de alcantarillado sanitario en calle "La Paloma", de la colonia San Isidro, municipio de La Paz.	San Isidro	La Paz
32	Oct-17	Proyecto ejecutivo para construcción del drenaje de la calle Consuelo Espinoza (Tramo calle Inés Tapia a calle Bertoldo Monterrubio) y calle Palomo (Tramo cad. 259 a cad. +407, colonia San Isidro, municipio de La Paz.	San Isidro	La Paz
33	Oct-17	Proyecto ejecutivo de la red de drenaje "Río Yaqui" para la construcción de pozo de registro para conexión de drenaje en calle Támesis entre Papaloapan y Río Sonoita, colonia Ríos de San Isidro, municipio de La Paz.	Ríos de San Isidro	La Paz
34	Oct-17	Proyecto ejecutivo del colector combinado sanitario de la colonia 20 de mayo 3, en San Vicente Chicoloapan, municipio de Chicoloapan.	San Vicente Chicoloapan	Chicoloapan
35	Nov-17	Proyecto ejecutivo del emisor de descarga al sistema de drenaje sanitario Barrio La Planada, municipio de Coyotepec.	Barrio La Planada	Coyotepec
36	Nov-17	Proyecto ejecutivo del cárcamo de bombeo de la localidad de Barrio La Planada, municipio de Coyotepec.	Barrio La Planada	Coyotepec
37	Nov-17	Proyecto ejecutivo de la estructura de descarga de la planta de bombeo de la Laguna de Chiconautla (Modificación), Barrio La Planada, municipio de Coyotepec.	Barrio La planada	Coyotepec
38	Nov-17	Proyecto ejecutivo de la conexión del sistema de drenaje sanitario de la colonia Wenslao Victoria Soto al subcolector Campestre, sitio 217, municipio de Nicolás Romero.	Wenslao Victoria Soto	Nicolás Romero
39	Nov-17	Proyecto ejecutivo de los colectores madrina a los marginales para el saneamiento del Río Amecameca (Los Reyes, Panoaya y La Verdura), municipio de Amecameca.	Varias	Amecameca
40	Nov-17	Proyecto ejecutivo del cruce especial con la carretera México-Toluca del colector n.º 5 para el saneamiento de la zona turística La Marquesa, municipio de Ocoyoacac.	La Marquesa	Ocoyoacac

Elaborar Estudios y Proyectos Ejecutivos para Realizar Obras que Permitan Incrementar la Cobertura de los Servicios de Agua Potable, Alcantarillado y Tratamiento de Aguas Residuales (Alcantarillado)

No.	MES	DESCRIPCIÓN	LOCALIDAD	MUNICIPIO
GASTO CORRIENTE				
41	Nov-17	Proyecto ejecutivo del cruce especial con la carretera Huixquilucan-La Marquesa de la zona turística La Marquesa, municipio de Ocoyoacac.	La Marquesa	Ocoyoacac
42	Nov-17	Proyecto ejecutivo de la interconexión del colector reforma al colector Valle de Los Reyes-Valle de los Pinos, municipio de Nezahualcóyotl.	Varias	Nezahualcóyotl
43	Nov-17	Adecuación al proyecto de drenaje sanitario de Tlalpujahuilla, municipio de Morelos.	Tlalpujahuilla	Morelos
44	Nov-17	Proyecto de drenaje sanitario de Cerrito de Tixmadeje, municipio de Acambay.	Cerrito de Tixmadeje	Acambay
45	Nov-17	Estudio topográfico a detalle de trazo y nivelación del cruce del Boulevard 20 de noviembre y las calles Insurgentes y Chapultepec, en la cabecera municipal de Amecameca, para atender lo relacionado a los colectores de descarga y atarjeas existentes y su correspondiente descarga a la caja sanitaria a fin de evitar futuras inundaciones.	Cabecera Municipal	Amecameca
46	Nov-17	Proyecto ejecutivo para el diseño de la conexión de los colectores existentes sobre la calle Norte 1 y avenida de Los Reyes y la calle Oriente 36, en la colonia Valle de Los Reyes, municipio de La Paz, con el fin de evitar futuras inundaciones.	Valle de los Reyes	La Paz
47	Nov-17	Proyecto ejecutivo del sistema de alcantarillado para la localidad de Santiago Tepetlaxco, municipio de Naucalpan.	Santiago Tepetlaxco	Naucalpan
48	Nov-17	Adecuación al proyecto ejecutivo para la rehabilitación y ampliación del drenaje sanitario en la calle Carranzaco en una longitud de 718m. en Santa Catarina del Monte, municipio de Texcoco.	Santa Catarina del Monte	Texcoco
49	Nov-17	Proyecto ejecutivo del colector de descarga desde el hospital regional Valentín Gómez Farías de la localidad de San Francisco Zentlalpan, hasta los límites del Río Amecameca, considerando tubería de 38cm. de diámetro.	San Francisco Zentlalpan	Amecameca

Elaborar Estudios y Proyectos Ejecutivos para Realizar Obras que Permitan Incrementar la Cobertura de los Servicios de Agua Potable, Alcantarillado y Tratamiento de Aguas Residuales (Alcantarillado)

No.	MES	DESCRIPCIÓN	LOCALIDAD	MUNICIPIO
GASTO CORRIENTE				
50	Nov-17	Proyecto ejecutivo para la rehabilitación y ampliación del sistema de drenaje sanitario en calles de la colonia Granjas San José, municipio de Chalco.	Granjas San José	Chalco
51	Nov-17	Estudio topográfico a detalle de trazo y nivelación para el cárcamo municipal de Los Reyes y la rehabilitación y ampliación del drenaje sanitario en la localidad de La Magdalena, municipio de La Paz.	La Magdalena	La Paz
52	Dic-17	Proyecto ejecutivo para la construcción del colector 1 "Zona Federal" en la zona turística de La Marquesa, municipio de Ocoyoacac.	La Marquesa	Ocoyoacac
53	Dic-17	Proyecto ejecutivo para el alojamiento marginal del colector 4 en la zona turística de La Marquesa, municipio de Ocoyoacac.	La Marquesa	Ocoyoacac
54	Dic-17	Proyecto ejecutivo para simulación del Gran Canal en la zona de descarga de La Laguna de Chiconautla, municipio de Ecatepec.	Chiconautla	Ecatepec
55	Dic-17	Proyecto ejecutivo de la lumbrera para el cárcamo de bombeo del Barrio La Planada, municipio de Coyotepec.	Barrio La Planada	Coyotepec
56	Dic-17	Proyecto ejecutivo del cárcamo de rebombeo de la localidad de Huitzilzingo, municipio de Chalco.	Huitzilzingo	Chalco
57	Dic-17	Proyecto ejecutivo de la ampliación del sistema de alcantarillado sanitario Barrio La Planada, municipio de Coyotepec.	Barrio la Planada	Coyotepec

Reparación de Fugas en Líneas de Conducción

MUNICIPIO	REPARACIONES												SUMA
	ENERO	FEBRERO	MARZO	ABRIL	MAYO	JUNIO	JULIO	AGOSTO	SEPTIEMBRE	OCTUBRE	NOVIEMBRE	DICIEMBRE	
Acolman				1									1
Amecameca	1	1		1	2	2	1		1	1	1		11
Atlautla	1	1		1	1		3				1		8
Atlacomulco		2											2
Ayapango								1					1
Ecatepec									1		1		2
Ecatzingo	3	4	5	2	1	2	2	1		7	5		34
Luvianos						1							1
Huixquilucan					1						1		2
Naucalpan						1		1	2				4
Nicolás Romero											1		1
Ozumba	3	1	1	1		1			2		2		11
Soyaniquilpan	2		1	1			2		2	1		1	10
Temascalcingo				1									1
Temascaltepec			3	2									5
Tenancingo										1			1
Tenango del Aire		1		1			1						3
Teoloyucan		1											1
Tlalnepantla	3					1	1						5
Toluca	1												1
Tultitlan			1		1		1						3
TOTAL	14	11	11	11	6	8	11	3	8	10	12	1	108

Suministro de Agua en Bloque

2017 MUNICIPIO	VOLUMEN (M ³)		SUMA
	FEDERAL	ESTATAL	
Acolman		267,484	267,484
Almoloya de Juárez	40,454		40,454
Amecameca		2,821,576	2,821,576
Atizapán de Zaragoza	35,079,424		35,079,424
Atlacomulco		741,086	741,086
Atlautla		2,031,084	2,031,084
Axapusco		2,452,960	2,452,960
Ayapango		1,123,009	1,123,009
Chimalhuacán		1,029,604	1,029,604
Coacalco	3,260,368		3,260,368
Coyotepec	647,917		647,917
Cuautitlán Izcalli	21,240,558		21,240,558
Cuautitlán México	4,949,910	198,345	5,148,255
Ecatepec	65,994,100		65,994,100
Ecatzingo		392,201	392,201
Huehuetoca		404,569	404,569
Hueypoxtla	40,242	1,711,168	1,751,410
Huixquilucan	24,028,410	109,455	24,137,865
Ixtapaluca		603,697	603,697

Suministro de Agua en Bloque

2017 MUNICIPIO	V O L U M E N (M³)		SUMA
	FEDERAL	ESTATAL	
Ixtlahuaca		833,022	833,022
Jaltenco	770,722		770,722
Jilotepec		108,174	108,174
Joquicingo		814,492	814,492
Juchitepec		173,116	173,116
La Paz	1,758,915	2,204,363	3,963,278
Lerma	942,364	323,045	1,265,409
Luvianos		1,194,945	1,194,945
Naucalpan	22,920,276	30,205,796	53,126,072
Nextlalpan	95,240	71,708	166,948
Nezahualcóyotl	31,748,832	23,925,965	55,674,797
Nicolás Romero	4,340,077	724,020	5,064,097
Ocoyoacac	464,137	93,169	557,306
Otumba		1,462,928	1,462,928
Otzolotepec	10,251		10,251
Ozumba		2,085,344	2,085,344
San Simón de Guerrero		638,739	638,739
Soyaniquilpan		209,224	209,224
Tecámac	1,785,384	994,833	2,780,217
Tejupilco		6,475,450	6,475,450

Suministro de Agua en Bloque

2017 MUNICIPIO	V O L U M E N (M ³)		SUMA
	FEDERAL	ESTATAL	
Temascalcingo		187,925	187,925
Temamatla		1,108	1,108
Temascaltepec		705,846	705,846
Temoaya	408,824		408,824
Tenango del Aire		853,052	853,052
Tenango del Valle		561,411	561,411
Teoloyucan	5,231,850	1,335,173	6,567,023
Tepetlixpa		1,181,649	1,181,649
Tepetzotlán	47,617	347,405	395,022
Tequixquiac	284,642	11,811	296,453
Tianguistenco		265,984	265,984
Timilpan		137,892	137,892
Tlalmanalco		141,861	141,861
Tlalnepantla	49,415,007		49,415,007
Toluca	21,341,354		21,341,354
Tonanitla		1,021,150	1,021,150
Tultepec	5,725,668		5,725,668
Tultitlán	30,609,850		30,609,850
Valle de Chalco Solidaridad	126,009		126,009
Zumpango	1,261,320	162,881	1,424,201
SUMA	334,569,722	93,339,719	427,909,441

Análisis Bacteriológicos, Fisicoquímicos y Especiales de Servicio de Agua Potable (Bacteriológicos de Agua Potable)

N°	Municipio	Ene.	Feb.	Mar.	Abr.	May.	Jun.	Jul.	Ago.	Sep.	Oct.	Nov.	Dic.	Total
1	Acambay								24	28	52	56		160
2	Acolman	8								2				10
3	Almoloya de Alquisiras			16	96									112
4	Almoloya de Juárez	2			2	4					2			10
5	Amatepec												24	24
6	Amecameca	10	10	10	10	30	12	30	10	14		18	18	172
7	Apaxco						2	48						50
8	Atenco						20							20
9	Atizapán de Zaragoza		2	2		18	2	6	2	2		10	10	54
10	Atizapán Santa Cruz						8							8
11	Atlacomulco	8	8	8	8	16	8	24	8	8		8	16	120
12	Axapusco	4	6		6	26	6	18	8	6		6	6	92
13	Ayapango				2	4	2		2	2		2	2	16
14	Coacalco		2	2			2	6	2	2		4	2	22
15	Coatepec Harinas			60	12							10		82
16	Cocotitlan	12					4							16
17	Cuautitlán de México				2		2	6	2					12
18	Cuautitlán Izcalli						2							2
19	Chalco	2												2
20	Chapa de Mota									60	28			88
21	Chiautla	6					30							36
22	Chicoloapan	2												2
23	Chiconcuac	4												4
24	Chimalhuacán	4	4	4	4	18	6	12	6	6		8	2	74
25	Donato Guerra									6	78			84
26	Ecatepec		8	122	58	40	10	30	8	10		10	6	302
27	Ecatzingo	4	4	4	4	4	6	12	4	4		8	6	60
28	El Oro									28	32		20	80

Análisis Bacteriológicos, Fisicoquímicos y Especiales de Servicio de Agua Potable (Bacteriológicos de Agua Potable)

N°	Municipio	Ene.	Feb.	Mar.	Abr.	May.	Jun.	Jul.	Ago.	Sep.	Oct.	Nov.	Dic.	Total
29	Huehuetoca					4	2					2	4	12
30	Hueypoxtla					20	6						8	34
31	Huixquilucan	4	4	6	2	12	12	12	4	2	2	12	12	84
32	Ixtapaluca	4	4	4	4	8	4	12	4	4		4	6	58
33	Ixtapan de La Sal			44				32						76
34	Ixtapan del Oro												28	28
35	Ixtlahuaca	4	4	4	4	4	4	12	32	80	24	4	4	180
36	Jaltenco				2	4	2	6	2	2		2	2	22
37	Jiquipilco								28			62		90
38	Jocotitlan	4							64	32		4	4	108
39	Joquicingo	2			4	4	2		2			2	2	18
40	Lerma	2	2	2	4	4	4	6	2		2	4	6	38
41	Los Reyes La Paz	18	14	22	20	34	16	48	18	18		30	14	252
42	Luvianos		2	2	2	4			2		16	4	30	62
43	Malinalco					94								94
44	Metepec				2									2
45	Naucalpan	24	2	2		46	16	6	2	2		12	14	126
46	Nextlalpan			20		42	4	6	2		2		2	78
47	Nezahualcóyotl	22	6	22	4	30	12	18	2	2		4	8	130
48	Nopaltepec	2			4									6
49	Ocoyoacac	8			20	20	10		10			8	10	86
50	Ocuilan				114							8		122
51	Otumba		2		16	16	2			2		2	2	42
52	Papalotla	4												4
53	Polotitlan									28				28
54	San Bartolo Morelos	8							40				32	80

Análisis Bacteriológicos, Físicoquímicos y Especiales de Servicio de Agua Potable (Bacteriológicos de Agua Potable)

N°	Municipio	Ene.	Feb.	Mar.	Abr.	May.	Jun.	Jul.	Ago.	Sep.	Oct.	Nov.	Dic.	Total
55	San Felipe del Progreso	46							24	42	48	112	4	276
56	San José del Rincón	4								24	4	4	60	96
57	San Martín de Las Pirámides				12	2								14
58	San Simón de Guerrero												16	16
59	Santiago Tianguistenco	2			4	4	2		2			2	2	18
60	Soyaniquilpan	4	4	4	4	8	4	12	4	12	16	4		76
61	Sultepec			8	58	60								126
62	Tecámac	4	8	4	84		2	18	6	6	2	6	6	146
63	Tejupilco		4	4	2	4			4	2	8	64		92
64	Temamatla	16	2	2		4	6	6		2		2	2	42
65	Temascalapa								16					16
66	Temascalcingo	4	4	4	4	8	4	12	8	4		4	8	64
67	Temascaltepec		4	4	4	8			4		140	4	8	176
68	Temoaya	2				4			2				2	10
69	Tenancingo			60				12		8		8		88
70	Tenango del Aire	4	4	4	4	4	6	12	2	2		2	4	48
71	Tenango del Valle	4			8	6	4		4			4	4	34
72	Teoloyucan					4	10					12	4	30
73	Teotihuacán		14						24					38
74	Tepetlaoxtoc	8												8
75	Tepotzotlán					2	2					2	2	8
76	Tequixquiác	8					28						2	38
77	Texcaltitlán			12	64									76
78	Texcoco	10					24			10				44
79	Tezoyuca				2									2
80	Timilpan									34	12	4		50
81	Tlalmanalco									2				2

020203010202

ANEXO 36
CAEM

Análisis Bacteriológicos, Fisicoquímicos y Especiales de Servicio de Agua Potable (Bacteriológicos de Agua Potable)

N°	Municipio	Ene.	Feb.	Mar.	Abr.	May.	Jun.	Jul.	Ago.	Sep.	Oct.	Nov.	Dic.	Total
82	Tlalnepantla		4	4		8	16	6	2	8		8	6	62
83	Tlatlaya										26		24	50
84	Toluca	2	2	6	6	12	4	6	4		2	4	6	54
85	Tonanitla		4				2	6	6		2		2	22
86	Tonatico			20										20
87	Tultepec	4					4							8
88	Valle de Bravo		2	2	2	6	2	6	2		2	2	4	30
89	Villa de Allende		6	6	4	4	4	12	4		4	4	8	56
90	Villa Guerrero			44	96							2		142
91	Villa Victoria		2	2	6	2	2	6	2		40	2	48	112
92	Zacazonapan												12	12
93	Zacualpan				64									64
94	Zumpahuacán			36										36
95	Zumpango	6				2	2					2	2	14
	Totales	300	148	582	834	658	378	432	410	506	544	562	536	5,890

Análisis Bacteriológicos, Fisicoquímicos y Especiales de Servicio de Agua Potable (Físico-Químico de Agua Potable)

N°	Municipio	Ene	Feb	Mar	Abr	May	Jun	Jul	Ago.	Sep.	Oct	Nov	Dic	Tota l
1	Acambay								12	14	26	28		80
2	Acolman									1				1
3	Almoloya de Alquisiras			8	48									56
4	Almoloya de Juárez	1			1	1					1			4
5	Amatepec												12	12
6	Amecameca	5	5	5	5	5	6	15	5	7		9	9	76
7	Apaxco						1	24			3			28
8	Atizapán de Zaragoza		1	1		4	1	3	1	1		5	5	22
9	Atizapán Santa Cruz						4							4
10	Atlacomulco	4	4	4	4	4	4	12	4	4		4	8	56
11	Axapusco		3		3	3	6	9	4	6		3	3	40
12	Ayapango				1	1	1		1	1		1	1	7
13	Coacalco		1	1			1	3	1	1		2	1	11
14	Coatepec Harinas			30	6							5		41
15	Cocotitlán						2							2
16	Cuautitlán Izcalli						1							1
17	Cuautitlán de México				1		1	3	1					6
18	Chalco	1												1
19	Chapa de Mota									30	14			44
20	Chiautla						15							15
21	Chimalhuacán	2	2	2	2	4	3	6	3	3		4	1	32
22	Donato Guerra									3	39			42
23	Ecatepec		4	61	29	5	5	15	4	5		5	3	136
24	Ecatzingo	2	2	2	2	2	3	6	2	2		4	3	30
25	El Oro									14	16		10	40
26	Huehuetoca					2	1					1	2	6
27	Hueypoxtla					5	3						4	12
28	Huixquilucan	2	2	3	1	3	6	6	2	1	1	6	6	39
29	Ixtapaluca	2	2	2	2	2	2	6	2	2		2	2	26
30	Ixtapan de La Sal			22			16							38
31	Ixtapan del Oro												14	14
32	Ixtlahuaca	2	2	2	2	2	2	6	16	40	12	2	2	90

Análisis Bacteriológicos, Físicoquímicos y Especiales de Servicio de Agua Potable (Físico-Químico de Agua Potable)

N°	Municipio	Ene	Feb	Mar	Abr	May	Jun	Jul	Ago.	Sep.	Oct	Nov	Dic	Tota I
33	Jaltenco				1	2	1	3	1	1		1	1	11
34	Jiquipilco								14			31		45
35	Jocotitlan	2							32	16		2	2	54
36	Joquicingo	1			2	1	1		1			1	2	9
37	Lerma	1	1	1	2	2	2	3	1		1	2	3	19
38	Los Reyes La Paz	9	7	11	10	7	8	24	9	9		15	7	116
39	Luvianos		1	1	1	1			1		8	2	15	30
40	Malinalco					32								32
41	Metepec				4									4
42	Naucalpan		1	1		10	8	3	1	1		6	7	38
43	Nezahualcóyotl	2	3	11	2	10	6	9	1	1		2	4	51
44	Nextlalpan			10		11	2	3	1		1		1	29
45	Nopaltepec				2									2
46	Ocoyoacac	4			10	5	5		5			4	10	43
47	Ocuilan				57							4		61
48	Otumba		1		8	3	1			1		1	1	16
49	Polotitlan									14				14
50	San Bartolo Morelos	4							20				16	40
51	San Felipe del Progreso	23							12	21	24	56	2	138
52	San José del Rincón	2								12	2	2	30	48
53	San Martín de Las Pirámides				6	1								7
54	San Salvador Atenco						10							10
55	San Simón de Guerrero												8	8
56	Santiago Tianguistenco	1			2	1	1		1			1	2	9
57	Soyaniquilpan	2	2	2	2	2	2	6	2	6	8	2		36
58	Sultepec			4	29	20								53
59	Tecámac		4	2	42		1	9	2	4	1	3	3	71
60	Tejupilco		2	2	1	1			2	1	4	32		45
61	Temamatla	1	1	1		1	3	3		1		1	1	13
62	Temascalapa	6							8					14
63	Temascalcingo	2	2	2	2	2	2	6	4	2		2	7	33
64	Temascaltepec		2	2	2	2			2		70	2	4	86

Análisis Bacteriológicos, Físicoquímicos y Especiales de Servicio de Agua Potable (Físico-Químico de Agua Potable)

N°	Municipio	Ene	Feb	Mar	Abr	May	Jun	Jul	Ago.	Sep.	Oct	Nov	Dic	Tota l
65	Temoaya	1				1			1				1	4
66	Tenancingo			30				6		4		4		44
67	Tenango del Aire	2	2	2	2	2	3	6	1	1		1	2	24
68	Tenango del Valle	2			4	2	5		2			2	4	21
69	Teoloyucan					2	5					6	2	15
70	Teotihuacán								12					12
71	Tepotzotlán					1	1					1	1	4
72	Tequixquiác						14						1	15
73	Texcaltitlán			6	32									38
74	Texcoco						12			5				17
75	Tezoyuca				1									1
76	Timilpan									17	6	2		25
77	Tlalmanalco									1				1
78	Tlalnepantla		2	2		3	8	3	1	4		4	3	30
79	Tlatlaya										13		12	25
80	Toluca	1	1	3	3	2	2	3	2		1	2	4	24
81	Tonanitla		2				1	3	3		1		1	11
82	Tonatico			10										10
83	Tultepec	2					2							4
84	Valle de Bravo		1	1	1	1	1	3	1		1	1	2	13
85	Villa de Allende		3	3	2	2	2	6	2		2	2	4	28
86	Villa Guerrero			22	48							1		71
87	Villa Victoria		1	1	3	1	1	3	1		20	1	24	56
88	Zacazonapan												6	6
89	Zacualpan				32									32
90	Zumpahuacán			18										18
91	Zumpango					1	1					1	1	4
	Totales	89	67	291	420	175	195	216	204	257	275	281	280	2,750

Análisis Bacteriológicos, Físicoquímicos y Especiales de Servicio de Agua Potable (Metales Pesados en Agua)

N°	Municipio	Ene	Feb	Mar	Abr	May	Jun	Jul	Ago	Sep	Oct	Nov	Dic	Totales
1	Acambay								12	7	13	14		46
2	Acolman									1				1
3	Almoloya de Alquisiras			4	24									28
4	Almoloya de Juárez										1			1
5	Amatepec												6	6
6	Amecameca	5	5	5	5		6	15	10	5		9	9	74
7	Apaxco							18			3			21
8	Atizapán de Zaragoza		1	1			1	3	2	1		1	1	11
9	Atlacomulco	2	2	2		2	2	6	4	2		2	4	28
10	Axapusco		3		3	3	3	9	8	6		3	3	41
11	Ayapango				1		1		2	1		1	1	7
12	Coacalco		1	1			1	3	2	1			1	10
13	Coatepec Harinas			15	3							5		23
14	Cocotitlán						2							2
15	Cuautitlán México								2					2
16	Chalco	1												1
17	Chapa de Mota									15	7			22
18	Chiautla						15							15
19	Chimalhuacán	2	2		2		2	6	6	3		4	1	28
20	Donato Guerra									2	17			19
21	Ecatepec		4	61	26	5	5	15	8	5		5	3	137
22	Ecatzingo	2	2	2	2		3	6	4	2		4	3	30
23	El Oro									7	7		5	19
24	Huehuetoca					1						1	2	4
25	Hueypoxtla												4	4
26	Huixquilucan	1	2	2	1	1	2	6	4	1	1	2	3	26
27	Ixtapaluca	2	1	2	2		2	6	4	2		2	2	25
28	Ixtapan de La Sal			11			16							27
29	Ixtapan del Oro												7	7
30	Ixtlahuaca	1	1	1		1	1	3	16	19	6	1	1	51

020203010202

ANEXO 36
CAEM

Análisis Bacteriológicos, Físicoquímicos y Especiales de Servicio de Agua Potable (Metales Pesados en Agua)

N°	Municipio	Ene	Feb	Mar	Abr	May	Jun	Jul	Ago.	Sep.	Oct	Nov	Dic	Totales
63	Teoloyucan					2						6	2	10
64	Tepotzotlán					1						1	1	3
65	Tequixquiac												1	1
66	Texcaltitlán			3	16									19
67	Texcoco						12			5				17
68	Tezoyuca				1									1
69	Timilpan									9	3	1		13
70	Tlalmanalco									1				1
71	Tlalnepantla		2	2		1	1	3	2	1		2	1	15
72	Tlatlaya										6		4	10
73	Toluca		1	3	1	1	1	3	2		1	1	2	16
74	Tonanitla		2				1	3	6		1		1	14
75	Tonatico			5										5
76	Valle de Bravo		1	1	1	1	1	3	2		1	1	2	14
77	Villa de Allende		3	3	2	2	2	6	4		2	2	4	30
78	Villa Guerrero			9	24							1		34
79	Villa Victoria		1	1	2	1	1	3	2		9	1	12	33
80	Zacualpan				16									16
81	Zacazonapan												3	3
82	Zumpahuacán			9										9
83	Zumpango											1	1	2
	Totales	48	57	193	233	74	117	192	266	155	137	164	154	1,790

020203010203

ANEXO 37
CAEM

Mantenimiento de Sistemas de Desinfección en Fuentes de Abastecimiento de Agua Potable

No.	Municipio	Equipos Operando No.	Consumo de Reactivos		Reposición de Equipos No.	Porcentaje de Cloración %
			Gas Cloro (Ton)	Hipoclorito (Ton)		
1	ACAMBAY	50	1.946	21.705	7	97.20
2	ACOLMAN	2		3.531	1	92.90
3	ACULCO				1	100.00
4	ALMOLOYA DE ALQUISIRAS	30		7.149		98.68
5	ALMOLOYA DE JUAREZ	55	1.573	41.805	4	94.45
6	ALMOLOYA DEL RIO	1	0.133			100.00
7	AMANALCO DE BECERRA					100.00
8	AMATEPEC	24		4.527	2	100.00
9	AMECAMECA	5	3.855	4.089		100.00
10	APAXCO	5	0.419	2.703		100.00
11	ATENCO	10		33.544	2	100.00
12	ATIZAPAN DE ZARAGOZA		13.784			100.00
13	ATIZAPAN SANTA CRUZ	5	0.842	2.178		100.00
14	ATLACOMULCO	2	0.628			100.00
15	ATLAUTLA		3.247	4.892		100.00
16	AXAPUSCO	6	0.834	13.147		100.00
17	AYAPANGO	1	2.911			100.00
18	CALIMAYA	16	0.295	15.375		100.00
19	CAPULHUAC	11	0.492	6.814	1	100.00
20	CHALCO					98.28
21	CHAPA DE MOTA	30		10.163	4	100.00
22	CHAPULTEPEC	2		4.987	1	100.00
23	CHIAUTLA	15		66.188	2	100.00

Mantenimiento de Sistemas de Desinfección en Fuentes de Abastecimiento de Agua Potable

No.	Municipio	Equipos Operando No.	Consumo de Reactivos		Reposición de Equipos No.	Porciento de Cloración %
			Gas Cloro (Ton)	Hipoclorito (Ton)		
24	CHICOLOAPAN	1	6.599			
25	CHICONCUAC		1.086			100.00
26	CHIMALHUACAN		1.330			79.14
27	COACALCO	1				99.21
28	COATEPEC HARINAS	19	0.886	7.301		100.00
29	COCOTITLAN	2	3.006	18.584		98.06
30	COYOTEPEC	8	5.540	4.610		100.00
31	CUAUTITLAN	17		7.111	2	100.00
32	CUAUTITLAN IZCALLI	2	91.060	0.627	2	100.00
33	DONATO GUERRA	20		6.632	3	98.11
34	ECATEPEC	98	0.296	108.627	4	100.00
35	ECATZINGO	2		14.674	4	100.00
36	EL ORO	27	0.564	17.725	3	100.00
37	HUEHUETOCA	2	0.675	1.425	3	94.12
38	HUEYPOXTLA	11		2.536	3	100.00
39	HUIXQUILUCAN	14	3.764	10.385	3	100.00
40	ISIDRO FABELA	4	2.579	1.346	3	100.00
41	IXTAPALUCA	2			4	100.00
42	IXTAPAN DE LA SAL	13	1.771	3.591		100.00
43	IXTAPAN DEL ORO	9	0.275	2.513	1	98.95
44	IXTLAHUACA	37		29.708	4	100.00
45	JALATLACO	6		1.995	4	99.20
46	JALTENCO	1		7.870		87.23

Mantenimiento de Sistemas de Desinfección en Fuentes de Abastecimiento de Agua Potable

No.	Municipio	Equipos Operando No.	Consumo de Reactivos		Reposición de Equipos No.	Porcentaje de Cloración %
			Gas Cloro (Ton)	Hipoclorito (Ton)		
47	JILOTEPEC	3	0.098	4.845	1	99.19
48	JILOTZINGO					100.00
49	JIQUIPILCO	24		15.669	5	75.50
50	JOCOTITLAN	27	1.865	19.693	2	100.00
51	JOQUICINGO	5	0.171	3.972		100.00
52	JUCHITEPEC		0.248	0.058		100.00
53	LERMA	3		7.415		99.24
54	LUVIANOS	22	1.000	5.028	5	100.00
55	MALINALCO					97.63
56	MELCHOR OCAMPO	7	2.395	2.501		100.00
57	METEPEC	1		0.749		100.00
58	MEXICALCINGO	2	0.405			100.00
59	MORELOS	27		11.253	2	98.37
60	NAUCALPAN	3	5.342			100.00
61	NEXTLALPAN	8	0.640	10.466		88.76
62	NEZAHUALCOYOTL	24	166.749	35.060	6	94.45
	NEZAHUALCOYOTL OTE	1				100.00
63	NICOLAS ROMERO	31	3.520	25.630	2	100.00
64	NOPALTEPEC	2	0.167	2.226		100.00
65	OCOYOACAC	18	0.370	15.467		86.34
66	OCUILAN	33		13.375	2	90.25
67	OTUMBA	7	0.737	11.918		94.64
68	OTZOLOAPAN	7		2.632		100.00
69	OTZOLOTEPEC	29	0.605	20.460	3	96.95
70	OZUMBA	1	3.492	7.673		100.00
71	PAPALOTLA					100.00
72	LA PAZ		16.074			100.00

Mantenimiento de Sistemas de Desinfección en Fuentes de Abastecimiento de Agua Potable

No.	Municipio	Equipos Operando No.	Consumo de Reactivos		Reposición de Equipos No.	Porcentaje de Cloración %
			Gas Cloro (Ton)	Hipoclorito (Ton)		
73	POLOTITLAN	7		9.690		100.00
74	RAYON	3		5.485	1	100.00
75	SAN ANTONIO LA ISLA	4	0.188	4.932		93.49
76	SAN FELIPE DEL PROGRESO	68	0.287	35.255	9	98.00
77	SAN JOSE DEL RINCON	25		5.166	5	60.36
78	SAN MARTIN DE LAS P.	6	0.994	5.793		98.23
79	SAN MATEO ATENCO	21	0.777	36.566	1	99.20
80	SAN SIMON DE GUERRERO	19		4.956	3	100.00
81	SANTO TOMAS DE LOS P.					100.00
82	SOYANIQUILPAN	7	0.589	4.263		100.00
83	SULTEPEC	29		5.483	1	96.73
84	TECAMAC	7	2.229	31.287		100.00
85	TEJUPILCO	39	2.400	10.935	6	100.00
86	TEMAMATLA	2	2.659	1.424		100.00
87	TEMASCALAPA	9	0.655	15.996		98.58
88	TEMASCALCINGO	2		1.253		96.14
89	TEMASCALTEPEC	47		12.256	4	100.00
90	TEMOAYA	44	0.247	50.481	1	83.70
91	TENANCINGO	23	6.720	7.289	3	95.40
92	TENANGO DEL AIRE	2	2.215			100.00
93	TENANGO DEL VALLE	20	0.473	24.350	3	100.00
94	TEOLOYUCAN	8	0.447	5.194	4	100.00
95	TEOTIHUACAN				1	100.00
96	TEPETLAOXTOC					93.15

Mantenimiento de Sistemas de Desinfección en Fuentes de Abastecimiento de Agua Potable

No.	Municipio	Equipos Operando No.	Consumo de Reactivos		Reposición de Equipos No.	Porciento de Cloración %
			Gas Cloro (Ton)	Hipoclorito (Ton)		
97	TEPETLIXPA		2.840			100.00
98	TEPOTZOTLAN	23	0.875	11.335	4	100.00
99	TEQUIXQUIAC	9	0.211	5.289		100.00
100	TEXCALTITLAN	19	0.722	4.273		91.39
101	TEXCALYACAC	2	0.560	1.660		100.00
102	TEXCOCO	16	2.475	70.734	5	96.97
103	TEZOYUCA					100.00
104	TIANGUISTENCO	21	1.124	20.646	3	99.16
105	TIMILPAN	15		10.497	5	100.00
106	TLALMANALCO					100.00
107	TLALNEPANTLA		2.533			100.00
	TLALNEPANTLA OTE	1	4.490			100.00
108	TLATLAYA	31		7.004	4	100.00
109	TOLUCA	2	6.159			99.04
110	TONANITLA	1	0.449			80.00
111	TONATICO	7	1.106	2.485		100.00
112	TULTEPEC	6		5.278		100.00
113	TULTITLAN	3	8.300	1.217		100.00
114	VALLE DE BRAVO					100.00
115	VALLE DE CHALCO S.					100.00
116	VILLA DE ALLENDE					100.00
117	VILLA DEL CARBON				2	98.61
118	VILLA GUERRERO	34	1.415	14.322	2	100.00
119	VILLA VICTORIA	42		19.369	20	100.00
120	XONACATLAN	10	0.540	6.647	2	78.83
121	ZACAZONAPAN	6		2.479		100.00

020203010203

ANEXO 37
CAEM

Mantenimiento de Sistemas de Desinfección en Fuentes de Abastecimiento de Agua Potable

No.	Municipio	Equipos Operando No.	Consumo de Reactivos		Reposición de Equipos No.	Porcentaje de Cloración %
			Gas Cloro (Ton)	Hipoclorito (Ton)		
122	ZACUALPAN	16		4.459		79.78
123	ZINACANTEPEC	26	0.570	44.048	5	81.81
124	ZUMPAHUACAN	12		4.163		86.83
125	ZUMPANGO	2		0.971		100.00
GRAN TOTAL		1,546	409.517	1,221.077	173	98.86

020205010101

ANEXO 38
CEMyBS

BRINDAR APOYOS AL JEFE O JEFA DE HOGAR, QUE SE ENCUENTREN EN SITUACIÓN DE POBREZA CON CARENCIA POR CALIDAD Y ESPACIOS DE LA VIVIENDA PARA MEJORAR SUS CONDICIONES HABITACIONALES.



020205010101

ANEXO 39
IMEVIS

INTEGRACIÓN DE COMITÉS DE VIVIENDA SOCIAL

Municipio	Cantidad	Mes reportado
Total	0.00	

020205010101

ANEXO 40
IMEVIS

MEJORAMIENTO DE VIVIENDA A TRAVÉS DE LA COLOCACIÓN DE PISO FIRME

Municipio	Cantidad	Mes reportado
Chalco	3	Mayo (3).
Valle de Chalco Solidaridad	29	Abril (29).
Ecatepec	18	Abril (18).
Tecamac	3	Abril (3).
Nicolás Romero	23	Abril (23).
Toluca	153	Mayo (153).
Total	229	

MEJORAMIENTO DE VIVIENDA A TRAVES DEL OTORGAMIENTO DE MATERIALES COMPLEMENTARIOS

	Cantidad	Mes reportado
Atlautla	10	Septiembre (10).
Ayapango	50	Septiembre (50).
Chalco	1,223	Enero (2), Febrero (314), Marzo (406), Septiembre (46), Diciembre (455).
Cococitlán	43	Agosto (43).
Ecatzingo	22	Agosto (22).
Juchitepec	48	Agosto (48).
Ozumba	50	Agosto (50).
Tenengo del Aire	23	Agosto (19), Septiembre (4).
Tepetlixpa	29	Agosto (29).
Valle de Chalco Solidaridad	259	Enero (1), Marzo (29), Septiembre (227), Octubre (2).
Acambay	79	Junio (10), Agosto (69).
Aculco	269	Junio (7), Agosto (112), Octubre (150).
Atlacomulco	93	Junio (4), Julio (9), Agosto (80).
Chapa de Mota	44	Agosto (44).
El Oro	296	Agosto (43), Noviembre (153), Diciembre (100).
Ixtlahuaca	419	Junio (60), Agosto (106), Septiembre (5), Noviembre (248).
Jilotepec	423	Junio (9), Agosto (52), Octubre (362).
Jocotitlán	323	Marzo (242), Junio (8), Agosto (44), Septiembre (29).
Polotitlán	104	Junio (14), Agosto (89), Septiembre (1).
Morelos	50	Agosto (50).
San Felipe del Progreso	377	Marzo (260), Junio (2), Agosto (114), Septiembre (1).
San José del Rincón	295	Marzo (256), Junio (2), Agosto (37).
Temascalcingo	110	Junio (4), Agosto (77), Noviembre (29).
Timilpan	525	Junio (9), Agosto (64), Noviembre (452).
Chicoloapan	82	Octubre (82).
Chimalhuacán	52	Febrero (35), Marzo (15), Octubre (2).
La Paz	331	Enero (37), Marzo (289), Septiembre (5).
Cuautitlán Izcalli	78	Marzo (55), Septiembre (23).
Tepotzotlán	27	Agosto (18), Septiembre (9).
Villa del Carbón	46	Agosto (45), Septiembre (1).

MEJORAMIENTO DE VIVIENDA A TRAVES DEL OTORGAMIENTO DE MATERIALES COMPLEMENTARIOS

Municipio	Cantidad	Mes reportado
Ecatepec	1621	Enero (26), Febrero (19), Marzo (559), Julio (116), Septiembre (300), Octubre (288), Diciembre (313).
Tecámac	83	Enero (1), Febrero (31), Marzo (11), Octubre (40).
Almoloya de Alquisiras	103	Julio (5), Septiembre (97), Octubre (1).
Coatepec Harinas	165	Octubre (4), Noviembre (11), Diciembre (150).
Ixtapan de la Sal	331	Marzo (5), Julio (2), Agosto (41), Octubre (50), Noviembre (233).
Joquicingo	615	Marzo (435), Noviembre (180).
Malinalco	535	Marzo (219), Julio (15), Octubre (300), Noviembre (1).
Ocuilan	220	Septiembre (219), Noviembre (1).
San Simón de Guerrero	200	Junio (100), Noviembre (100).
Sultepec	670	Abril (30), Mayo (212), Julio (43), Septiembre (9), Noviembre (376).
Temascaltepec	256	Agosto (42), Noviembre (214).
Tenancingo	657	Marzo (8), Julio (254), Agosto (392), Noviembre (3).
Texcaltitlán	180	Septiembre (30), Noviembre (150).
Tonatico	222	Octubre (28), Noviembre (194)
Villa Guerrero	350	Octubre (253), Noviembre (97).
Zacualpan	277	Agosto (55), Septiembre (25), Octubre (197)
Zumpahuacán	18	Septiembre (18).
Jiquipilco	180	Agosto (170), Septiembre (10).
Lerma	101	Enero (1), Marzo (10), Septiembre (89), Diciembre (1)
Ocoyoacac	54	Agosto (47), Septiembre (7).
Otzolotepec	40	Agosto (40).
San Mateo Atenco	5	Agosto (5).
Temoaya	64	Agosto (64).
Xalatlaco	25	Agosto (16), Septiembre (9).
Xonacatlán	35	Agosto (35).
Huixquilucan	310	Enero (1), Febrero (309)
Naucalpan de Juárez	50	Noviembre (50).
Nicolás Romero	2118	Marzo (1,669), Octubre (252), Noviembre (197).
Nezahualcóyotl	496	Enero (4), Marzo (406), Octubre (36), Noviembre (50).
Amatepec	53	Septiembre (11), Noviembre (42).

MEJORAMIENTO DE VIVIENDA A TRAVES DEL OTORGAMIENTO DE MATERIALES COMPLEMENTARIOS

Municipio	Cantidad	Mes reportado
Luvianos	114	Abril (75), Septiembre (39).
Tejupilco	591	Junio (10), Julio (71), Agosto (100), Septiembre (210), Octubre (200).
Tlatlaya	88	Marzo (50), Septiembre (38).
Atenco	72	Enero (20), Junio (9) Agosto (12), Septiembre (31).
Chiautla	122	Junio (14), Agosto (48), Diciembre (60).
Chiconcuac	162	Junio (8), Agosto (20), Septiembre (1), Diciembre (133).
Papalotla	65	Diciembre (65).
Tepetlaoxtoc	38	Enero (28), Junio (10).
Texcoco	1046	Marzo (217), Junio (7), Septiembre (38), Diciembre (784).
Tezoyuca	30	Mayo (16), Junio (9), Septiembre (5).
Almoloya de Juárez	94	Agosto (92), Noviembre (2).
Metepec	401	Agosto (149), Septiembre (80), Octubre (1) Noviembre (91), Diciembre (80).
Mexicaltzingo	7	Agosto (7).
San Antonio la Isla	50	Septiembre (49), Octubre (1).
Tenango del Valle	37	Agosto (37).
Toluca	889	Enero (2), Marzo (206), Septiembre (97), Noviembre (1), Diciembre (583).
Zinacantepec	45	Agosto (44), Noviembre (1).
Coacalco de Berriozábal	151	Agosto (151).
Cuautitlán	22	Diciembre (22).
Teoloyucan	53	Agosto (28), Noviembre (25).
Amanalco	131	Junio (6), Septiembre (29), Diciembre (96)
Donato Guerra	26	Junio (4), Agosto (22).
Ixtapan del Oro	337	Marzo (337).
Valle de Bravo	44	Agosto (44).
Villa de Allende	36	Septiembre (36).
Villa Victoria	620	Marzo (337), Agosto (132), Septiembre (50), Octubre (101).
Total	21,085	

AUTOCONSTRUCCIÓN DE VIVIENDA PROGRESIVA

Municipio	Cantidad	Mes reportado
Atacomulco	1	Noviembre (1).
Ixtlahuaca	3	Julio (3).
San Felipe del Progreso	1	Noviembre (1).
San José del Rincón	2	Noviembre (1), Diciembre (1).
Chimalhuacan	2	Diciembre (2).
La Paz	8	Febrero (3), Diciembre (5).
Huehuetoca	1	Diciembre (1).
Ecatepec	3	Noviembre (2), Diciembre (1).
Almoloya de Alquisiras	2	Marzo (2).
Coatepec Harinas	2	Diciembre (2).
Malinalco	1	Julio (1).
San Simón de Guerrero	1	Diciembre (1).
Tenancingo	2	Julio (1), Noviembre (1).
Texcaltitlán	3	Noviembre (1), Diciembre (2).
Villa Guerrero	2	Enero (2).
Lerma	7	Enero (1), Diciembre (6).
Otzolotepec	1	Enero (1).
San Mateo Atenco	3	Junio (1), Noviembre (2).
Temoaya	1	Noviembre (1).
Nezahualcóyotl	4	Marzo (4).
Amatepec	18	Julio (7), Agosto (11).
Tejupilco	4	Mayo (1), Noviembre (2), Diciembre (1).
Texcoco	1	Octubre (1).
Almoloya de Juárez	8	Enero (2), Julio (1) Noviembre (3), Diciembre (2).
Calimaya	1	Noviembre (1).
Chapultepec	1	Noviembre (1).
Metepec	1	Octubre (1).
Mexicaltzingo	1	Octubre (1).
Rayón	1	Noviembre (1).
Toluca	5	Mayo (1), Noviembre (3), Diciembre (1).
Zinacantepec	3	Octubre (1), Noviembre (2).

020205010102

ANEXO 42
IMEVIS

AUTOCONSTRUCCIÓN DE VIVIENDA PROGRESIVA

Municipio	Cantidad	Mes reportado
Ixtapan del Oro	1	Enero (1).
Santo Tomás de los Plátanos	1	Diciembre (1).
Villa Victoria	3	Enero (1), Mayo (1), Julio (1).
Total	99	

AUTOCONSTRUCCIÓN DE VIVIENDA ECOLÓGICA

Municipio	Cantidad	Mes reportado
Coatepec Harinas	22	Enero (4), Febrero (1), Marzo (2), Abril (4), Julio (4), Agosto (7).
Malinalco	1	Marzo (1).
Tenancingo	29	Febrero (4), Marzo (6), Abril (2), Julio (14), Agosto (3).
Tonatico	60	Febrero (5), Marzo (6), Abril (3), Julio (32), Agosto (14).
Zinacantepec	1	Marzo (1).
Donato Guerra	7	Marzo (7).
Villa de Allende	3	Marzo (3).
Total	123	

BRINDAR CURSOS DE CAPACITACIÓN EN MATERIA COMERCIAL

Municipio	Cantidad
Aculco	2
Almoloya de Alquisiras	1
Cocotitlán	2
Ecatepec de Morelos	14
Ixtapaluca	4
Ixtlahuaca	1
Jiquipilco	1
Jocotitlán	2
La Paz	2
Nopaltepec	1
Ocoyoacac	3
San Felipe del Progreso	2
San Mateo Atenco	3
Tecámac	4
Tejupilco	2
Temascalcingo	2
Temascaltepec	6
Tenango del Valle	1
Tianguistenco	1
Toluca	1
Valle de Bravo	2
Total	57

ASESORAR Y ASISTIR TÉCNICAMENTE A LA INFRAESTRUCTURA COMERCIAL

Municipio	Cantidad	Municipio	Cantidad
Acambay	1	Nezahualcóyotl	6
Aculco	7	Ocuilán	2
Almoloya de Alquisiras	1	San Felipe del Progreso	2
Almoloya del Río	1	San Mateo Atenco	4
Amatepec	4	Sultepec	1
Atizapán	1	Tecámac	4
Atlacomulco	6	Tejupilco	1
Atlautla	1	Temamatla	1
Capulhuac	6	Temascalcingo	2
Chiconcuac	1	Temascaltepec	1
Chimalhuacán	1	Temoaya	1
Coatepec Harinas	1	Tenancingo	2
Cocotitlán	1	Tenango del Valle	1
Ecatepec de Morelos	14	Tepotzotlán	2
El Oro	1	Texcaltitlán	1
Huixquilucan	2	Texcoco	2
Ixtapaluca	3	Tlalnepantla de Baz	1
Ixtlahuaca	3	Toluca	10
Jilotepec	1	Tonanitla	1
Jiquipilco	1	Tonatico	2
La Paz	5	Valle de Bravo	3
Malinalco	1	Villa del Carbón	1
Morelos	1	Zinacantepec	2
Naucalpan de Juárez	9		
Total			126

CAPTAR LA APERTURA DE UNIDADES ECONÓMICAS DE AUTOSERVICIO,
DEPARTAMENTALES Y ESPECIALIZADAS

Municipio	Cantidad
Almoloya de Juárez	1
Atizapán de Zaragoza	1
Chalco	5
Chicoloapan	3
Chimalhuacán	2
Cuautitlán	2
Cuautitlán Izcalli	5
Ecatepec de Morelos	12
Huehuetoca	1
Ixtapaluca	2
Ixtlahuaca	3
Juchitepec	1
La Paz	5
Lerma	1
Metepec	2
Naucalpan de Juárez	2
Nextlalpan	3
Nezahualcóyotl	5
Nicolás Romero	1
Polotitlán	1
San Antonio la Isla	1
Tecámac	1
Tenancingo	4
Teoloyucan	3
Tepotzotlán	1
Texcoco	5
Tianguistenco	1
Tlalmanalco	1
Tlalnepantla de Baz	2
Toluca	6
Tultitlán	5
Valle de Bravo	1
TOTAL	89

EXPEDIR EL CERTIFICADO DE EMPRESA MEXIQUENSE

Municipio	Cantidad	Municipio	Cantidad	Municipio	Cantidad
Acambay	1	Jilotepec	5	Temascalcingo	1
Acolman	3	Jiquipilco	1	Temascaltepec	1
Almoloya de Juárez	8	Jocotitlán	1	Temoaya	1
Amanalco	1	La Paz	3	Tenancingo	5
Amatepec	1	Lerma	8	Teoloyucan	2
Atenco	1	Malinalco	1	Teotihuacán	2
Atizapán	3	Metepec	71	Tepetlaoxtoc	3
Atizapán de Zaragoza	19	Naucalpan de Juárez	44	Tepotztlán	1
Atacomulco	3	Nextlalpan	5	Tequixquiac	5
Ayapango	2	Nezahualcóyotl	16	Texcoco	12
Calimaya	3	Nicolás Romero	5	Tezoyuca	1
Capulhuac	1	Ocoyoacac	1	Tianguistenco	1
Chalco	10	Ocuilan	1	Tlalmanalco	1
Chicoloapan	5	Otumba	4	Tlalnepantla de Baz	35
Chiconcuac	1	Ozumba	1	Toluca	234
Chimalhuacán	5	Polotitlán	1	Tonanitla	1
Coacalco de Berriozábal	4	Rayón	1	Tultepec	5
Cocotitlán	2	San Antonio la Isla	1	Tultitlán	10
Cuautitlán	4	San Felipe del Progreso	3	Valle de Bravo	1
Cuautitlán Izcalli	16	San José del Rincón	1	Valle de Chalco Solidaridad	8
Ecatepec de Morelos	24	San Martín de Las Pirámides	1	Villa de Allende	3
Huehuetoca	4	San Mateo Atenco	6	Villa Guerrero	2
Huixquilucan	8	Tecámac	7	Zacazonapan	1
Ixtapaluca	5	Tejupilco	2	Zinacantepec	14
Ixtapan de la Sal	3	Temamatla	1	Zumpango	2
Ixtlahuaca	2	Temascalapa	1		
Total					683

EVENTOS REGIONALES ACCIONES DE FORTALECIMIENTO PARA EL DESARROLLO SOCIAL

Región	Cantidad	Mes reportado
I Amecameca	2	Diciembre 2017-enero 2018
II Atlacomulco	2	Diciembre 2017-enero 2018
III Chimalhuacán	4	Diciembre 2017-enero 2018
IV Cuautitlán Izcalli	2	Diciembre 2017-enero 2018
V Ecatepec	2	Diciembre 2017-enero 2018
VI Ixtlahuaca	2	Diciembre 2017-enero 2018
VII Lerma	2	Diciembre 2017-enero 2018
VIII Metepec	2	Diciembre 2017-enero 2018
IX Naucalpan	2	Diciembre 2017-enero 2018
X Nezahualcóyotl	2	Diciembre 2017-enero 2018
XI Otumba	2	Diciembre 2017-enero 2018
XII Tejupilco	2	Diciembre 2017-enero 2018
XIII Tenancingo	2	Diciembre 2017-enero 2018
XIV Tepotzotlán	2	Diciembre 2017-enero 2018
XV Texcoco	2	Diciembre 2017-enero 2018
XVI Tlalnepantla	2	Diciembre 2017-enero 2018
XVII Toluca	2	Diciembre 2017-enero 2018
XVIII Tultitlán	2	Diciembre 2017-enero 2018
XIX Valle de Bravo	2	Diciembre 2017-enero 2018
XX Zumpango	2	Diciembre 2017-enero 2018

Desarrollar Investigaciones de Frontera Multidisciplinaria en Política Social

Mes	Investigación	Resultado
	<p>Igualdad de género y empoderamiento de las mujeres y niñas en el Estado de México</p> <p>Principales resultados de la Igualdad de Género y Empoderamiento de las mujeres y niñas en el Estado de México</p>	<p>En este documento se conoce, determina y caracterizan las dimensiones y variables que explican el fenómeno de la igualdad de género y el empoderamiento de las mujeres y niñas de la entidad mexiquense</p> <p>En este documento se describe la situación de igualdad de género y empoderamiento que existe en el Estado de México, a partir de los principales resultados estadísticos de las condiciones sociodemográficas y económicas en que se encuentran las mujeres y niñas de la entidad en torno a las 12 esferas de la Plataforma de Acción de Beijing</p>
Mes	Documentos especializados	Resultado
	<p>Indicadores de pobreza, marginación y rezago social</p>	<p>Se integraron documentos para los organismos y ayuntamientos que operan programas de desarrollo social y con ello se contribuye a mejorar la focalización que realizan en sus programas y acciones</p>

Capacitar a las Áreas de Gestión de las Dependencias Públicas

Mes	Documentos especializados	Resultado
	<p>Se llevó a cabo la capacitación al personal de las diferentes Secretaría del Gobierno del Estado de México.</p> <p>Se capacitó a servidores públicos de la Dirección General de Programas Sociales, CEMByS, IMEJ y CEDIPIEM.</p> <p>Se impartieron cursos a funcionarios de diferentes municipios sobre Seguimiento y Evaluación de los Programas de Desarrollo Social, en el marco del Programa Anual de Evaluación Municipal.</p> <p>Se capacitó al personal del Instituto de Información e Investigación Geográfica, Estadística y Catastral del Estado de México, acerca de la Matriz de Marco Lógico y su alineación al Programa Anual de Trabajo.</p>	<p>El objetivo de dicha capacitación consistió en ahondar en el impacto que tienen los programas en la población beneficiada, para determinar el grado de atención en los fenómenos sociales y priorizar a determinados grupos.</p> <p>Con la finalidad de revisar las reglas de operación de los programas de desarrollos social para el fortalecimiento, así como su revisión y modificación en su caso, lo que permitió cumplir los objetivos para los cuales fueron creadas.</p> <p>La capacitación permitió evaluar los programas en materia de desarrollo social, creando estrategias de atención para áreas mega urbanas, urbanas, semiurbanas y rurales e impulsar las propuestas de desarrollo social regional que se rijan bajo criterios de integralidad, equidad y eficiencia.</p> <p>El objetivo fue mostrar los elementos de una política pública a través de la Metodología de Marco Lógico, con el respaldo de los elementos de planeación y focalización de los recursos para beneficiar a la población más vulnerable.</p>

Capacitar a las Áreas de Gestión de las Dependencias Públicas

Mes	Documentos especializados	Resultado
	<p>Se reforzó el vínculo con los diferentes Ayuntamientos del Estado de México capacitando a servidores públicos en el tema “Indicadores de Pobreza Multidimensional”. De igual forma, a operadores de programas sociales acerca de la Medición de la Pobreza Multidimensional (carencias sociales).</p> <p>Se impartieron cursos de capacitación a servidores públicos del municipio de San Mateo Atenco sobre la elaboración de programas sociales y acciones de desarrollo social.</p>	<p>Se llevó a cabo la capacitación con la finalidad de mantener una constante lucha en la superación de la pobreza, la exclusión y marginación de los grupos sociales de los más necesitados, impulsando políticas para un mayor acceso a una mejor calidad de vida.</p> <p>Se dotó de conocimientos a los operadores de programas de desarrollo social para la creación, modificación o eliminación en su caso de los programas de desarrollo social para una óptima focalización y distribución de los recursos.</p>

Apoyar la Realización de Evaluaciones a los Programas Sociales Mediante Diversas Metodologías

Mes	Documentos especializados	Resultado
	<p data-bbox="254 529 873 630">Evaluación de Consistencia y Resultados del Programa de Desarrollo Social “Apadrina a un Niño Indígena”.</p> <p data-bbox="254 789 873 889">Evaluación de Consistencia y Resultados del Programa de Desarrollo Social “Por una Infancia en Grande”.</p> <p data-bbox="254 974 873 1042">Evaluación de Diseño al Programa de Desarrollo Social “Jóvenes que Logran en Grande”.</p> <p data-bbox="254 1162 800 1192">Encuesta para la Juventud Mexiquense 2018.</p>	<p data-bbox="894 529 1862 737">Se identificaron los resultados derivados de la evaluación, por medio de la metodología del Consejo Nacional de Evaluación de la Política de Desarrollo Social (CONEVAL), así el trabajo que arrojó la información de campo que permitió analizar los efectos cuantitativos y cualitativos imputables a la intervención que se alcanzó con el programa, así como los recursos necesarios para ello.</p> <p data-bbox="894 789 1862 922">Cuya finalidad fue conocer la condición actual que guarda la población beneficiaria, a través de la evaluación de consistencia y resultados conforme a lo requerido por la metodología del CONEVAL, que permitió al programa retroalimentar su diseño, la gestión y los resultados del mismo.</p> <p data-bbox="894 974 1862 1107">Con la finalidad de identificar si el programa está contribuyendo al gasto de las y los jóvenes, que se encuentran en condiciones de pobreza multidimensional o vulnerabilidad, así como su gestión y resultados a través de los hallazgos y recomendaciones.</p> <p data-bbox="894 1162 1862 1334">Cuyo objetivo es identificar las principales pautas de comportamiento y relacionamiento de los jóvenes en situación de vulnerabilidad por ingreso y acceso a derechos humanos, que residen en las localidades rurales y urbanas del Estado de México, tomando en consideración el análisis de sus cambios etéreos, sus intereses y sus gustos en los distintos ámbitos de su vida cotidiana.</p>

Apoyar la Realización de Evaluaciones a los Programas Sociales Mediante Diversas Metodologías

Mes	Documentos especializados	Resultado
	Encuesta para las Mujeres Mexiquenses 2018.	Cuyo objetivo es identificar las principales pautas de comportamiento y relacionamiento de los jóvenes en situación de vulnerabilidad por ingreso y acceso a derechos humanos, que residen en las localidades rurales y urbanas del Estado de México, tomando en consideración el análisis de sus cambios etéreos, sus intereses y sus gustos en los distintos ámbitos de su vida cotidiana.

PROYECTOS POR MUNICIPIO PROGRAMA FOMENTO A LA ECONOMÍA SOCIAL

Municipio	Cantidad	Mes reportado
Acambay	3	Junio
Tejupilco	2	Junio
Temascaltepec	2	Junio
Jiquipilco	3	Junio
San Martín de las Pirámides	2	Junio
Tenancingo	2	Junio
Villa Victoria	2	Junio
Axapusco	1	Julio
Nopaltepec	1	Julio
Aculco	1	Julio
Texcaltitlán	1	Julio
Valle de Bravo	3	Julio

ATENDER DE MANERA EFICAZ LAS SOLICITUDES REQUERIDAS POR EL PERSONAL DOCENTE Y DE APOYO Y ASISTENCIA A LA EDUCACIÓN
ADSCRITOS AL VALLE DE MÉXICO

Municipio	Cantidad	Mes reportado
Acolman	281	Marzo (66), Junio (49), Septiembre (110), Diciembre (56)
Amecameca	160	Marzo (76), Junio (31), Septiembre (33), Diciembre (20)
Apaxco	352	Marzo (51), Junio (53), Septiembre (203), Diciembre (45)
Atenco	343	Marzo (68), Junio (29), Septiembre (179), Diciembre (67)
Atizapán	291	Marzo (142), Junio (48), Septiembre (00), Diciembre (101)
Atizapán de Zaragoza	71	Marzo (00), Junio (00), Septiembre (71), Diciembre (00)
Atlautla	40	Marzo (18), Junio (05), Septiembre (11), Diciembre (06)
Axapusco	220	Marzo (47), Junio (47), Septiembre (88), Diciembre (38)
Ayapango	15	Marzo (07), Junio (06), Septiembre (00), Diciembre (02)
Coacalco de Berriozábal	735	Marzo (191), Junio (108), Septiembre (306), Diciembre (130)
Coyotepec	76	Marzo (07), Junio (01), Septiembre (56), Diciembre (12)
Cuautitlán	284	Marzo (43), Junio (36), Septiembre (149), Diciembre (56)
Chalco	734	Marzo (267), Junio (128), Septiembre (261), Diciembre (78)
Chiautla	115	Marzo (15), Junio (16), Septiembre (61), Diciembre (23)
Chicoloapan	270	Marzo (139), Junio (36), Septiembre (49), Diciembre (46)
Chiconcuac	205	Marzo (40), Junio (27), Septiembre (97), Diciembre (41)
Chimalhuacán	445	Marzo (194), Junio (79), Septiembre (135), Diciembre (37)
Ecatepec de Morelos	4,753	Marzo (1,911), Junio (746), Septiembre (1,227), Diciembre (869)
Ecatzingo	32	Marzo (04), Junio (27), Septiembre (00), Diciembre (01)
Huehuetoca	114	Marzo (08), Junio (11), Septiembre (85), Diciembre (10)
Hueyoxtlá	396	Marzo (75), Junio (58), Septiembre (213), Diciembre (50)
Isidro Fabela	2	Marzo (02), Junio (00), Septiembre (00), Diciembre (00)
Ixtapaluca	534	Marzo (196), Junio (105), Septiembre (185), Diciembre (48)

ATENDER DE MANERA EFICAZ LAS SOLICITUDES REQUERIDAS POR EL PERSONAL DOCENTE Y DE APOYO Y ASISTENCIA A LA EDUCACIÓN
ADSCRITOS AL VALLE DE MÉXICO

Municipio	Cantidad	Mes reportado
Jaltenco	235	Marzo (55), Junio (48), Septiembre (92), Diciembre (40)
Juchitepec	81	Marzo (47), Junio (10), Septiembre (18), Diciembre (06)
Melchor Ocampo	92	Marzo (14), Junio (16), Septiembre (62), Diciembre (00)
Naucalpan de Juárez	2,164	Marzo (741), Junio (200), Septiembre (982), Diciembre (241)
Nezahualcóyotl	4,224	Marzo (1,074), Junio (530), Septiembre (2,399), Diciembre (221)
Nextlalpan	229	Marzo (39), Junio (41), Septiembre (108), Diciembre (41)
Nicolás Romero	501	Marzo (110), Junio (37), Septiembre (287), Diciembre (67)
Nopaltepec	190	Marzo (27), Junio (28), Septiembre (98), Diciembre (37)
Otumba	258	Marzo (69), Junio (52), Septiembre (95), Diciembre (42)
Ozumba	58	Marzo (30), Junio (14), Septiembre (03), Diciembre (11)
Papalotla	128	Marzo (17), Junio (17), Septiembre (69), Diciembre (25)
La Paz	455	Marzo (172), Junio (60), Septiembre (104), Diciembre (119)
San Martín de las Pirámides	203	Marzo (33), Junio (41), Septiembre (88), Diciembre (41)
Tecámac	469	Marzo (159), Junio (92), Septiembre (148), Diciembre (70)
Temamatla	51	Marzo (15), Junio (15), Septiembre (10), Diciembre (11)
Temascalapa	246	Marzo (58), Junio (42), Septiembre (105), Diciembre (41)
Tenango del Aire	29	Marzo (17), Junio (04), Septiembre (04), Diciembre (04)
Teoloyucan	106	Marzo (15), Junio (16), Septiembre (51), Diciembre (24)
Teotihuacán	205	Marzo (51), Junio (41), Septiembre (83), Diciembre (30)
Tepetlaoxtoc	130	Marzo (16), Junio (16), Septiembre (84), Diciembre (14)
Tepetlixpa	93	Marzo (37), Junio (22), Septiembre (23), Diciembre (11)
Tepotztlán	170	Marzo (29), Junio (24), Septiembre (81), Diciembre (36)
Tequixquiac	217	Marzo (43), Junio (47), Septiembre (85), Diciembre (42)

ATENDER DE MANERA EFICAZ LAS SOLICITUDES REQUERIDAS POR EL PERSONAL DOCENTE Y DE APOYO Y ASISTENCIA A LA EDUCACIÓN
ADSCRITOS AL VALLE DE MÉXICO

Municipio	Cantidad	Mes reportado
Texcoco	810	Marzo (177), Junio (97), Septiembre (447), Diciembre (89)
Tezoyuca	225	Marzo (43), Junio (49), Septiembre (88), Diciembre (45)
Tlalmanalco	95	Marzo (50), Junio (16), Septiembre (18), Diciembre (11)
Tlalnepantla de Baz	2,059	Marzo (402), Junio (261), Septiembre (1,048), Diciembre (348)
Tultepec	401	Marzo (85), Junio (56), Septiembre (208), Diciembre (52)
Tultitlán	1,551	Marzo (379), Junio (201), Septiembre (656), Diciembre (315)
Villa del Carbón	3	Marzo (03), Junio (00), Septiembre (00), Diciembre (00)
Zumpango	518	Marzo (104), Junio (88), Septiembre (260), Diciembre (66)
Cuautitlán Izcalli	499	Marzo (160), Junio (69), Septiembre (193), Diciembre (77)
Valle de Chalco Solidaridad	514	Marzo (217), Junio (82), Septiembre (159), Diciembre (56)
Tonanitla	127	Marzo (22), Junio (22), Septiembre (67), Diciembre (16)
Total	27,804	Marzo (8,077), Junio (4,000), Septiembre (11,742), Diciembre (3,985)
	=====	

020301010101

ANEXO 54
ISEM

MEDICINA PREVENTIVA

Meta: Aplicar vacunas a población de 5 a 9 años
Unidad de medida: Dosis

JURISDICCIÓN SANITARIA	PROGRAMADO	ALCANZADO
Atacomulco	6,957	3,078
Ixtlahuaca	16,507	4,938
Jilotepec	7,239	236
Tenango	10,039	143
Toluca	19,264	7,882
Xonacatlán	18,481	4,912
Tejupilco	6,308	2,592
Tenancingo	13,726	5,165
Valle de bravo	9,362	457
Atizapán	12,222	3,121
Cuautitlán	19,234	6,452
Naucalpan	14,326	1,282
Teotihuacán	8,566	1,349
Tlalnepantla	8,306	2,584
Zumpango	13,646	2,854
Amecameca	25,371	5,842
Ecatepec	28,605	2,180
Nezahualcóyotl	26,811	3,075
Texcoco	24,869	7,160
Total	289,839	65,302
	=====	=====

020301010101

ANEXO 55
ISEM

MEDICINA PREVENTIVA

Meta: Aplicar vacunas a población adolescente de 10 a 19 años (+VPH)
Unidad de medida: Dosis

JURISDICCIÓN SANITARIA	PROGRAMADO	ALCANZADO
Atlahcomulco	16,373	9,333
Ixtlahuaca	35,432	35,677
Jilotepec	15,710	12,117
Tenango	22,626	16,148
Toluca	93,157	47,186
Xonacatlán	35,415	24,953
Tejupilco	14,179	16,019
Tenancingo	31,762	26,728
Valle de bravo	21,215	19,686
Atizapán	28,244	21,632
Cuautitlán	40,697	27,334
Naucalpan	32,067	16,214
Teotihuacán	16,330	8,980
Tlalnepantla	13,573	12,747
Zumpango	37,313	23,811
Amecameca	57,355	36,563
Ecatepec	63,205	38,269
Nezahualcóyotl	55,233	36,251
Texcoco	54,086	28,617
Total	683,972	458,265
	=====	=====

020301010101

ANEXO 56
ISEM

MEDICINA PREVENTIVA

Meta: Aplicar vacunas de toxoide tetánico a mujeres embarazadas

Unidad de medida: Dosis

JURISDICCIÓN SANITARIA	PROGRAMADO	ALCANZADO
Atlacomulco	7,504	6,801
Ixtlahuaca	16,753	10,924
Jilotepec	7,203	8,604
Tenango	10,101	6,604
Toluca	66,743	25,249
Xonacatlán	20,671	19,770
Tejupilco	7,489	6,076
Tenancingo	12,873	9,244
Valle de bravo	10,844	10,638
Atizapán	20,953	16,189
Cuautitlán	21,499	11,031
Naucalpan	15,810	6,779
Teotihuacán	8,410	5,455
Tlalnepantla	10,100	6,246
Zumpango	18,908	13,626
Amecameca	33,871	25,897
Ecatepec	30,877	29,668
Nezahualcóyotl	28,389	31,000
Texcoco	27,897	14,327
Total	376,895	264,128
	=====	=====

020301010101

ANEXO 57
ISEM

MEDICINA PREVENTIVA

Meta: Aplicar vacunas de toxoide tetánico a mujeres en edad fértil
Unidad de medida: Dosis

JURISDICCIÓN SANITARIA	PROGRAMADO	ALCANZADO
Atlacomulco	7,244	3,298
Ixtlahuaca	13,392	2,809
Jilotepec	6,285	4,127
Tenango	8,448	5,458
Toluca	62,202	19,990
Xonacatlán	20,881	9,477
Tejupilco	17,057	6,727
Tenancingo	14,447	6,838
Valle de bravo	8,834	5,510
Atizapán	17,853	18,276
Cuautitlán	24,105	12,795
Naucalpan	18,776	9,227
Teotihuacán	14,129	4,049
Tlalnepantla	18,629	4,344
Zumpango	20,725	7,486
Amecameca	29,116	10,842
Ecatepec	30,148	28,481
Nezahualcóyotl	36,510	22,978
Texcoco	31,534	18,312
Total	400,315	201,024
	=====	=====

020301010101

ANEXO 58
ISEM

MEDICINA PREVENTIVA

Meta: Aplicar vacunas de toxoide tetánico a hombres de 20 a 49 años

Unidad de medida: Dosis

JURISDICCIÓN SANITARIA	PROGRAMADO	ALCANZADO
Atlacomulco	6,718	3,148
Ixtlahuaca	12,405	3,482
Jilotepec	6,105	207
Tenango	8,110	2,069
Toluca	56,524	17,586
Xonacatlán	19,234	7,232
Tejupilco	8,171	2,999
Tenancingo	18,244	5,075
Valle de bravo	8,427	2,448
Atizapán	17,171	12,958
Cuautitlán	23,129	11,559
Naucalpan	18,776	7,484
Teotihuacán	13,410	5,161
Tlalnepantla	8,832	4,903
Zumpango	20,295	7,849
Amecameca	27,557	9,952
Ecatepec	32,638	23,714
Nezahualcóyotl	33,885	19,865
Texcoco	29,234	15,344
Total	368,865	163,035
	=====	=====

020301010101

ANEXO 58
ISEM

MEDICINA PREVENTIVA

Meta: Aplicar vacunas a la población en riesgo de 20 a 49 años
Unidad de medida: Dosis

JURISDICCIÓN SANITARIA	PROGRAMADO	ALCANZADO
Atacomulco	25,782	20,256
Ixtlahuaca	48,323	57,902
Jilotepec	23,655	29,831
Tenango	32,668	28,234
Toluca	197,347	81,664
Xonacatlán	77,306	100,170
Tejupilco	47,520	11,204
Tenancingo	60,465	64,678
Valle de bravo	31,232	30,831
Atizapán	63,307	60,529
Cuautitlán	87,879	86,770
Naucalpan	76,657	37,433
Teotihuacán	31,018	31,540
Tlalnepantla	38,355	20,810
Zumpango	72,968	53,229
Amecameca	104,590	91,294
Ecatepec	109,127	50,508
Nezahualcóyotl	136,871	111,025
Texcoco	114,843	38,782
Total	1,379,913	1,006,690
	=====	=====

020301010101

ANEXO 59
ISSEMyM

MEDICINA PREVENTIVA

Meta: Aplicar dosis de vacunación a la población de 5 a 59 años

Unidad de medida: Dosis

DESCRIPCIÓN	UNIDAD DE MEDIDA	TOTAL	ENE	FEB	MAR	ABR	MAY	JUN	JUL	AGO	SEP	OCT	NOV	DIC
Aplicar dosis de vacunación a la población de 5 a 59 años	Dosis	71,511	10,064	3,535	5,682	2,487	2,364	5,560	3,042	2,119	2,212	1,444	18,414	14,588

020301010104

ANEXO 60
ISEM

CONTROL DE ENFERMEDADES TRANSMITIDAS POR VECTOR

Meta: Detectar casos sospechosos de paludismo

Unidad de medida: Prueba

JURISDICCIÓN SANITARIA	PROGRAMADO	ALCANZADO
Atacomulco		
Ixtlahuaca		1
Jilotepec		
Tenango		
Toluca		
Xonacatlán		
Tejupilco	8,678	8,857
Tenancingo	5,975	4,404
Valle de bravo	2,484	1,743
Atizapán		
Cuautitlán		23
Naucalpan		
Teotihuacán		2
Tlalnepantla		
Zumpango		
Amecameca		1
Ecatepec		4
Nezahualcóyotl		
Texcoco		
Total	<u>17,137</u> =====	<u>15,035</u> =====

020301010104

ANEXO 61
ISEM

CONTROL DE ENFERMEDADES TRANSMITIDAS POR VECTOR

Meta: Atender casos por picadura de alacrán
Unidad de medida: Paciente

JURISDICCIÓN SANITARIA	PROGRAMADO	ALCANZADO
Atlacomulco		2
Ixtlahuaca		4
Jilotepec		
Tenango		5
Toluca		1
Xonacatlán		3
Tejupilco	5,682	6,404
Tenancingo	5,143	4,619
Valle de bravo	2,497	2,526
Atizapán		55
Cuautitlán		15
Naucalpan		4
Teotihuacán		51
Tlalnepantla		7
Zumpango		16
Amecameca		45
Ecatepec		9
Nezahualcóyotl		
Texcoco		13
Total	<u>13,322</u> =====	<u>13,779</u> =====

020301010105

ANEXO 62
ISEM

ZONOSIS

Meta: Realizar vacunación antirrábica a animales
Unidad de medida: Dosis

JURISDICCIÓN SANITARIA	PROGRAMADO	ALCANZADO
Atlacomulco	100,588	100,370
Ixtlahuaca	202,892	204,365
Jilotepec	114,375	112,607
Tenango	73,200	73,220
Toluca	243,559	242,166
Xonacatlán	136,553	136,589
Tejupilco	80,051	75,809
Tenancingo	103,637	103,567
Valle de bravo	105,024	103,004
Atizapán	143,067	143,096
Cuautitlán	333,757	327,877
Naucalpan	123,852	122,430
Teotihuacán	104,617	104,162
Tlalnepantla	110,721	104,668
Zumpango	215,226	215,252
Amecameca	274,601	274,629
Ecatepec	332,138	332,179
Nezahualcóyotl	225,942	211,563
Texcoco	316,951	315,481
Total	3,340,751	3,303,036
	=====	=====

020301010105

ANEXO 63
ISEM

ZONOSIS

Meta: Realizar esterilizaciones a caninos y felinos
Unidad de medida: Cirugía

JURISDICCIÓN SANITARIA	PROGRAMADO	ALCANZADO
Atacomulco	3,657	4,109
Ixtlahuaca	8,896	10,438
Jilotepec	4,201	3,063
Tenango	2,584	2,649
Toluca	19,789	20,819
Xonacatlán	4,687	4,684
Tejupilco	4,129	4,183
Tenancingo	3,572	3,572
Valle de bravo	4,080	4,259
Atizapán	7,241	6,170
Cuautitlán	14,932	15,350
Naucalpan	5,793	3,443
Teotihuacán	6,230	5,462
Tlalnepantla	4,080	5,043
Zumpango	8,000	8,021
Amecameca	9,480	7,941
Ecatepec	11,079	12,152
Nezahualcóyotl	7,815	4,929
Texcoco	14,447	15,759
Total	144,692	142,046
	=====	=====

MICOBACTERIOSIS

Meta: Detectar casos sospechosos de tuberculosis pulmonar
Unidad de medida: Paciente

JURISDICCIÓN SANITARIA	PROGRAMADO	ALCANZADO
Atacomulco	861	871
Ixtlahuaca	950	715
Jilotepec	688	516
Tenango	933	1,370
Toluca	1,023	929
Xonacatlán	978	803
Tejupilco	533	346
Tenancingo	801	430
Valle de bravo	851	1,050
Atizapán	742	746
Cuautitlán	725	545
Naucalpan	700	258
Teotihuacán	344	303
Tlalnepantla	500	443
Zumpango	800	391
Amecameca	1,117	844
Ecatepec	1,056	996
Nezahualcóyotl	1,317	2,202
Texcoco	1,080	1,145
Total	15,999	14,903
	=====	=====

020301010201

ANEXO 65
ISEM

PROMOCIÓN DE LA SALUD

Meta: Talleres de alimentación saludable
Unidad de medida: Taller

JURISDICCIÓN SANITARIA	PROGRAMADO	ALCANZADO
Atlahcomulco	60	80
Ixtlahuaca	180	215
Jilotepec	360	407
Tenango	480	622
Toluca	1,080	1,318
Xonacatlán	360	284
Tejupilco	180	86
Tenancingo	180	122
Valle de bravo	240	250
Atizapán	60	118
Cuautitlán	240	161
Naucalpan	120	69
Teotihuacán	240	256
Tlalnepantla	60	53
Zumpango	240	248
Amecameca	480	450
Ecatepec		
Nezahualcóyotl		
Texcoco	300	239
Total	<u>4,860</u>	<u>4,978</u>
	=====	=====

020301010201

ANEXO 66
ISEM

PROMOCIÓN DE LA SALUD

Meta: Realizar talleres de promoción de la salud a la población migrante
Unidad de medida: Taller

JURISDICCIÓN SANITARIA	PROGRAMADO	ALCANZADO
Atacomulco	214	213
Ixtlahuaca	445	426
Jilotepec	237	373
Tenango	156	156
Toluca	286	281
Xonacatlán	225	215
Tejupilco	270	270
Tenancingo	288	287
Valle de bravo	211	215
Atizapán	84	83
Cuautitlán	92	92
Naucalpan	76	80
Teotihuacán	141	133
Tlalnepantla	56	57
Zumpango	156	157
Amecameca	245	185
Ecatepec	106	62
Nezahualcóyotl	121	121
Texcoco	219	201
Total	3,628	3,607
	=====	=====

PROMOCIÓN DE LA SALUD

Meta: Entrega informada de condones para la prevención del VIH/SIDA /ITS en las poblaciones vulnerables (personas con VIH/SIDA/ITS, población transgénero, transexual, travestis, trabajadoras y trabajadores sexuales, hombres que tienen sexo con hombres, personas usuarios de drogas inyectables, organizaciones de la sociedad civil, personas privadas de su libertad, otros.)

Unidad de medida: Anticonceptivo

JURISDICCIÓN SANITARIA	PROGRAMADO	ALCANZADO
Atlacomulco	139,176	141,730
Ixtlahuaca	237,309	235,397
Jilotepec	137,910	132,077
Tenango	181,279	192,485
Toluca	739,302	730,840
Xonacatlán	412,614	335,571
Tejupilco	133,125	120,076
Tenancingo	202,821	179,537
Valle de bravo	166,436	190,226
Atizapán	522,746	531,678
Cuautitlán	1,004,640	963,171
Naucalpan	455,203	317,715
Teotihuacán	207,401	225,416
Tlalnepantla	439,696	473,663
Zumpango	591,934	592,818
Amecameca	792,996	791,059
Ecatepec	1,124,163	1,058,272
Nezahualcóyotl	832,384	848,525
Texcoco	677,310	629,209
Total	8,998,445	8,689,465
	=====	=====

PROMOCIÓN DE LA SALUD

Meta: Capacitar a la Población de 10 a 70 años sobre el riesgo de consumo de alcohol relacionado con la ocurrencia de accidentes viales
Unidad de medida: Persona

JURISDICCIÓN SANITARIA	PROGRAMADO	ALCANZADO
Atacomulco	2,250	2,122
Ixtlahuaca	1,668	1,563
Jilotepec	2,020	2,137
Tenango	1,638	1,704
Toluca	1,776	1,861
Xonacatlán	1,644	1,381
Tejupilco	1,644	1,298
Tenancingo	1,644	1,506
Valle de bravo	1,725	1,510
Atizapán	1,644	1,412
Cuautitlán	1,644	1,656
Naucalpan	1,644	1,715
Teotihuacán	1,668	1,560
Tlalnepantla	1,807	1,425
Zumpango	2,243	4,802
Amecameca	1,684	1,532
Ecatepec	2,080	2,284
Nezahualcóyotl	3,000	3,274
Texcoco	1,644	1,631
Total	35,067	36,373
	=====	=====

020301010201

ANEXO 69
ISEM

PROMOCIÓN DE LA SALUD

Meta: Prevención para la salud mental
Unidad de medida: Sesión

JURISDICCIÓN SANITARIA	PROGRAMADO	ALCANZADO
Atlacomulco	890	958
Ixtlahuaca	1,170	1,072
Jilotepec	1,145	1,188
Tenango	647	696
Toluca	1,741	3,180
Xonacatlán	865	935
Tejupilco	870	862
Tenancingo	845	859
Valle de bravo	792	661
Atizapán	460	364
Cuautitlán	890	952
Naucalpan	1,049	1,177
Teotihuacán	555	402
Tlalnepantla	171	165
Zumpango	632	680
Amecameca	902	1,143
Ecatepec	1,233	933
Nezahualcóyotl	1,356	1,152
Texcoco	799	821
Total	17,012	18,200
	=====	=====

020301010201

ANEXO 70
ISEM

PROMOCIÓN DE LA SALUD

Meta: Formar grupos de ayuda mutua para coadyuvar al control de padecimientos

Unidad de medida: Grupo

JURISDICCIÓN SANITARIA	PROGRAMADO	ALCANZADO
Atacomulco	66	67
Ixtlahuaca	146	143
Jilotepec	76	77
Tenango	46	47
Toluca	90	91
Xonacatlán	69	73
Tejupilco	70	70
Tenancingo	84	104
Valle de bravo	65	68
Atizapán	28	28
Cuautitlán	36	34
Naucalpan	26	22
Teotihuacán	43	48
Tlalnepantla	22	19
Zumpango	28	27
Amecameca	72	62
Ecatepec	38	38
Nezahualcóyotl	26	28
Texcoco	77	44
Total	<u>1,108</u> =====	<u>1,090</u> =====

020301010201

ANEXO 71
ISEM

PROMOCIÓN DE LA SALUD

Meta: Talleres comunitarios de promoción de la salud
Unidad de medida: Taller

JURISDICCIÓN SANITARIA	PROGRAMADO	ALCANZADO
Atlacomulco	7,558	7,403
Ixtlahuaca	16,991	17,446
Jilotepec	7,488	7,354
Tenango	8,855	9,079
Toluca	21,168	20,185
Xonacatlán	13,536	13,357
Tejupilco	8,787	8,138
Tenancingo	9,936	9,901
Valle de bravo	9,072	9,349
Atizapán	9,510	9,364
Cuautitlán	16,923	16,513
Naucalpan	10,366	13,090
Teotihuacán	6,700	6,686
Tlalnepantla	10,223	10,524
Zumpango	11,735	11,248
Amecameca	24,047	26,354
Ecatepec	26,566	24,282
Nezahualcóyotl	31,246	32,940
Texcoco	19,653	18,416
Total	270,360	271,629
	=====	=====

020301010201

ANEXO 72
ISSEMyM

PROMOCIÓN DE LA SALUD														
Meta: Orientar a la población derechohabiente sobre la prevención y autocuidado de la salud														
Unidad de medida: Mensaje														
DESCRIPCIÓN	UNIDAD DE MEDIDA	TOTAL	ENE	FEB	MAR	ABR	MAY	JUN	JUL	AGO	SEP	OCT	NOV	DIC
Orientar a la población derechohabiente sobre la prevención y autocuidado de la salud	Mensaje	1,949,528	154,846	158,226	130,253	152,875	110,992	115,176	156,523	158,947	201,427	212,177	206,967	191,119

020301010202

ANEXO 73
DIFEM

PREVENCIÓN DE LAS ADICCIONES

Meta: Inspeccionar a los Sistemas Municipales DIF sobre actividades de prevención y atención a las adicciones

Unidad de medida: Inspección

Municipio	Alcanzado	Población Beneficiada
Acambay	3	3
Acolman	1	1
Aculco	1	1
Almoloya de Juárez	1	1
Amecameca	1	1
Atizapán	2	2
Atlacomulco	1	1
Ayapango	1	1
Capulhuac	2	2
Coatepec Harinas	1	1
Cocotitlán	2	2
Coyotepec	1	1
Chalco	1	1
Chapa de Mota	2	2
Chapultepec	2	2
Chiautla	3	3
Chicoloapan	1	1
Chimalhuacán	1	1
Donato Guerra	1	1
Ecatepec	1	1
Huehuetoca	1	1
Isidro Fabela	1	1
Ixtapan de la Sal	2	2
Ixtlahuaca	1	1
Jilotepec	2	2
Jilotzingo	2	2
Jiquipilco	2	2
Jocotitlán	2	2
Lerma	2	2

020301010202

ANEXO 73
DIFEM

Municipio	Alcanzado	Población Beneficiada
Malinalco	1	1
Melchor Ocampo	1	1
Metepec	2	2
Mexicaltzingo	2	2
Morelos	2	2
Nezahualcóyotl	1	1
Nicolás Romero	1	1
Nopaltepec	1	1
Ocoyoacac	3	3
Ocuilan	1	1
El Oro	1	1
Otumba	1	1
Otzolotepec	1	1
Ozumba	1	1
Papalotla	2	2
La Paz	1	1
Polotitlán	1	1
Rayón	2	2
San Antonio la Isla	1	1
San Felipe del Progreso	2	2
San Mateo Atenco	1	1
San Simón de Guerrero	1	1
Santo Tomás de los Plátanos	3	3
Soyaniquilpan de Juárez	1	1
Temamatla	2	2
Temascalapa	1	1
Temascalcingo	3	3
Temoaya	2	2
Tenancingo	1	1
Tenango del Aire	1	1
Tlanguistenco	2	2
Timilpan	3	3
Tlalmanalco	2	2

020301010202

ANEXO 73
DIFEM

Municipio	Alcanzado	Población Beneficiada
Tonatico	1	1
Tultepec	1	1
Valle de Bravo	2	2
Villa del Carbón	2	2
Villa Guerrero	2	2
Villa Victoria	2	2
Xonacatlán	1	1
Zacazonapan	1	1
Zacualpan	1	1
Zinacantepec	1	1
Zumpahuacán	4	4
San José del Rincón	2	2
Instalaciones Estatales	55	55
	<hr/> 170	<hr/> 170

Meta: Orientar a usuarios de sustancias psicoactivas, a familiares o personas en riesgo

Unidad de medida: Asesoría

Municipio	Alcanzado	Población Beneficiada
Instalaciones Estatales	240	240
	<hr/> 240	<hr/> 240

020301010202

ANEXO 73
DIFEM

Meta: Fomentar una cultura de prevención de las adicciones a través de material impreso educativo a población en general

Unidad de medida: Folleto

Municipio	Alcanzado	Población Beneficiada
Malinalco	60	60
Otzolotepec	50	50
Tonatico	50	50
Zacualpan	52	52
Instalaciones Estatales	10,388	10,388
	<u>10,600</u>	<u>10,600</u>

Meta: Realizar talleres sobre prevención de las adicciones con personal del DIFEM

Unidad de medida: Taller

Municipio	Alcanzado	Población Beneficiada
Instalaciones Estatales	6	87
	<u>6</u>	<u>87</u>

Meta: Asesorar a través de pláticas sobre prevención de adicciones con personal DIFEM

Unidad de medida: Asesoría

Municipio	Alcanzado	Población Beneficiada
Malinalco	3	60
Otzolotepec	1	41
Tonatico	1	47
Zacualpan	3	52
Instalaciones Estatales	172	3,351
	<u>180</u>	<u>3,551</u>

020301010202

ANEXO 73
DIFEM

Meta: Coordinar y participar en jornadas sobre prevención de adicciones con personal DIFEM en escuelas e instituciones públicas
Unidad de medida: Jornada

Municipio	Alcanzado	Población Beneficiada
Instalaciones Estatales	16	1,300
	<hr/> 16	<hr/> 1,300

Meta: Capacitar al personal operativo de nuevo ingreso de los SMDIF sobre lineamientos y normatividad para operar el programa de prevención de las adicciones
Unidad de medida: Curso

Municipio	Alcanzado	Población Beneficiada
Instalaciones Estatales	12	75
	<hr/> 12	<hr/> 75

Meta: Asesorar y dar seguimiento al personal operativo de los Sistemas Municipales DIF y DIFEM para que sus áreas sean reconocidas como **“Espacios 100% Libres de Humo de Tabaco”**
Unidad de medida: Asesoría

Municipio	Alcanzado	Población Beneficiada
Instalaciones Estatales	20	363
	<hr/> 20	<hr/> 363

020301010202

ANEXO 73
DIFEM

Meta: Realizar talleres sobre “Habilidades para la Vida” con personal del DIFEM

Unidad de medida: Curso

Municipio	Alcanzado	Población Beneficiada
Huixquilucan	1	6
Instalaciones Estatales	7	150
	<hr/>	<hr/>
	8	156

Meta: Realizar talleres sobre “Mitos y Realidades sobre las Drogas” con personal del DIFEM

Unidad de medida: Curso

Municipio	Alcanzado	Población Beneficiada
Huixquilucan	1	9
Instalaciones Estatales	7	123
	<hr/>	<hr/>
	8	132

Meta: Capacitar al personal operativo de los SMDIF sobre Temáticas de Riesgos Psicosociales en Adicciones (“Nueva Vida”)

Unidad de medida: Curso

Municipio	Alcanzado	Población Beneficiada
Instalaciones Estatales	10	72
	<hr/>	<hr/>
	10	72

020301010202

ANEXO 74
ISEM

PREVENCIÓN DE LAS ADICCIONES

Meta: Detectar el consumo de sustancias adictivas
Unidad de medida: Persona

JURISDICCIÓN SANITARIA	PROGRAMADO	ALCANZADO
Atlacomulco	64,544	67,599
Ixtlahuaca	208,027	210,277
Jilotepec	68,186	77,149
Tenango	97,606	91,793
Toluca	200,318	202,242
Xonacatlán	90,008	91,116
Tejupilco	67,902	72,006
Tenancingo	76,745	79,253
Valle de bravo	95,826	98,727
Atizapán	60,767	59,609
Cuautitlán	128,070	134,679
Naucalpan	51,971	39,907
Teotihuacán	56,347	52,047
Tlalnepantla	45,454	44,137
Zumpango	39,477	44,937
Amecameca	156,175	124,368
Ecatepec	175,328	134,964
Nezahualcóyotl	230,701	175,264
Texcoco	146,615	149,193
Total	2,060,067	1,949,267
	=====	=====

PREVENCIÓN DE LAS ADICCIONES

Meta: Aplicar tamizaje para determinar el uso de drogas
Unidad de medida: Persona

JURISDICCIÓN SANITARIA	PROGRAMADO	ALCANZADO
Atacomulco	4,284	7,879
Ixtlahuaca		
Jilotepec		
Tenango	4,284	4,285
Toluca	12,852	14,926
Xonacatlán		
Tejupilco	4,284	2,354
Tenancingo		
Valle de bravo	4,284	2,434
Atizapán	4,284	2,129
Cuautitlán	4,284	13,412
Naucalpan	12,852	9,709
Teotihuacán		
Tlalnepantla	12,852	9,219
Zumpango	4,284	6,199
Amecameca	12,852	13,417
Ecatepec	29,988	14,960
Nezahualcóyotl	21,420	20,716
Texcoco	4,284	5,541
Total	137,088	127,180
	=====	=====

020302010101

ANEXO 76
DIFEM

ATENCIÓN MÉDICA AMBULATORIA

Meta: Coordinar las acciones para el otorgamiento de lentes oftalmológicos

Unidad de medida: Beneficiario

Municipio	Alcanzado	Población Beneficiada
Almoleya de Alquisiras	9	9
Almoleya de Juárez	87	87
Almoleya del Río	9	9
Amanalco	24	24
Atlacomulco	9	9
Calimaya	46	46
Capulhuac	1	1
Coatepec Harinas	16	16
Chapultepec	1	1
Chiautla	12	12
Chimalhuacán	4	4
Ecatepec	2	2
Ecatzingo	22	22
Ixtapan de la Sal	10	10
Jilotepec	40	40
Jilotzingo	12	12
Metepec	2	2
Morelos	6	6
Ocoyoacac	31	31
Otzolotepec	10	10
Ozumba	1	1
Rayón	4	4
San Felipe del Progreso	21	21
San Mateo Atenco	20	20
Santo Tomás de los Plátanos	1	1
Tejupilco	8	8
Temamatla	1	1
Temascalapa	13	13
Temoaya	21	21

020302010101

ANEXO 76
DIFEM

Municipio	Alcanzado	Población Beneficiada
Tenancingo	6	6
Tenango del Valle	50	50
Texcaltitlán	14	14
Texcalyacac	2	2
Tezoyuca	7	7
Tianguistenco	38	38
Toluca	125	125
Tonatico	6	6
Villa de Allende	1	1
Villa del Carbón	6	6
Villa Guerrero	19	19
Villa Victoria	9	9
Xonacatlán	2	2
Zinacantepec	31	31
San José del Rincón	1	1
	760	760

Meta: Coordinar las acciones para otorgar consulta oftalmológica para valoración de personas susceptibles de cirugía
Unidad de medida: Consulta

Municipio	Alcanzado	Población Beneficiada
Amanalco	5	5
Ixtapan del Oro	3	3
Xalatlaco	6	6
Jaltenco	5	5
Juchitepec	14	14
Malinalco	9	9
Ocuilan	8	8
Ozumba	18	18
San Felipe del Progreso	12	12

020302010101

ANEXO 76
DIFEM

Municipio	Alcanzado	Población Beneficiada
San Mateo Atenco	33	33
Santo Tomás de los Plátanos	7	7
Sultepec	12	12
Tejupilco	6	6
Temoaya	8	8
Teoloyucan	21	21
Toluca	6	6
Tonatico	10	10
Valle de Chalco Solidaridad	7	7
	<hr/>	<hr/>
	190	190

Meta: Supervisar el área médica de las Estancias Infantiles y Jardines de Niños del DIFEM

Unidad de medida: Inspección

Municipio	Alcanzado	Población Beneficiada
Instalaciones Estatales	24	24
	<hr/>	<hr/>
	24	24

020302010101

ANEXO 76
DIFEM

Meta: Coordinar la revisión optopométrica a través de las Jornadas médico asistenciales
Unidad de medida: Examen

Municipio	Alcanzado	Población Beneficiada
Almoleya de Alquisiras	24	24
Almoleya de Juárez	272	272
Almoleya del Río	18	18
Amanalco	51	51
Atlacomulco	33	33
Calimaya	93	93
Capulhuac	24	24
Coatepec Harinas	46	46
Chapultepec	3	3
Chiautla	36	36
Chimalhuacán	15	15
Ecatepec	19	19
Ecatzingo	44	44
Ixtapan de la Sal	45	45
Jilotepec	110	110
Jilotzingo	38	38
Metepec	3	3
Morelos	18	18
Ocoyoacac	117	117
Otzolotepec	36	36
Ozumba	1	1
Rayón	12	12
San Felipe del Progreso	81	81
San Mateo Atenco	65	65
Santo Tomás de los Plátanos	15	15
Tejupilco	35	35
Temamatla	1	1
Temascalapa	37	37
Temoaya	66	66
Tenancingo	23	23
Tenango del Valle	111	111

020302010101

ANEXO 76
DIFEM

Municipio	Alcanzado	Población Beneficiada
Texcaltitlán	49	49
Texcalyacac	20	20
Tezoyuca	36	36
Tianguistenco	154	154
Toluca	744	744
Tonatico	8	8
Villa de Allende	10	10
Villa del Carbón	17	17
Villa Guerrero	44	44
Villa Victoria	20	20
Xonacatlán	15	15
Zinacantepec	76	76
San José del Rincón	8	8
	2,693	2,693

Meta: Realizar jornadas médico asistenciales a población vulnerable

Unidad de medida: Jornada

Municipio	Alcanzado	Población Beneficiada
Almoloya de Alquisiras	2	24
Almoloya de Juárez	13	272
Almoloya del Río	2	18
Amanalco	7	51
Atlacomulco	2	33
Calimaya	4	93
Capulhuac	1	24
Coatepec Harinas	4	46
Chapultepec	1	3
Chiautla	1	36
Chimalhuacán	1	15
Ecatepec	1	19
Ecatzingo	2	44

020302010101

ANEXO 76
DIFEM

Municipio	Alcanzado	Población Beneficiada
Ixtapan de la Sal	7	45
Jilotepec	8	110
Jilotzingo	1	38
Metepiec	1	3
Morelos	4	18
Ocoyoacac	11	117
Otzolotepec	6	36
Ozumba	1	1
Rayón	1	12
San Felipe del Progreso	6	81
San Mateo Atenco	5	65
Santo Tomás de los Plátanos	1	15
Tejupilco	1	35
Temamatla	1	1
Temascalapa	1	37
Temoaya	4	66
Tenancingo	3	23
Tenango del Valle	12	111
Texcaltitlán	3	49
Texcalyacac	2	20
Tezoyuca	4	36
Tianguistenco	6	154
Toluca	23	744
Tonatico	1	8
Villa de Allende	1	8
Villa del Carbón	1	17
Villa Guerrero	2	44
Villa Victoria	1	20
Xonacatlán	3	17
Zinacantepec	7	76
San José del Rincón	1	8
	170	2,693

020302010101

ANEXO 76
DIFEM

Meta: Coordinar el otorgamiento de anteojos graduados a niñas, niños y adolescentes de escuelas públicas, primaria y secundaria
Unidad de medida: Beneficiario

Municipio	Alcanzado	Población Beneficiada
Acambay	111	111
Almoloya de Alquisiras	67	67
Almoloya de Juárez	1,132	1,132
Amatepec	20	20
Amecameca	486	486
Apaxco	26	26
Atizapán de Zaragoza	4,318	4,318
Atlacomulco	4,240	4,240
Atlautla	186	186
Axapusco	31	31
Calimaya	5	5
Coacalco	2,904	2,904
Coatepec Harinas	27	27
Coyotepec	830	830
Cuautitlán	1,140	1,140
Chalco	1,951	1,951
Chapa de Mota	1	1
Chicoloapan	2,119	2,119
Chimalhuacán	5,177	5,177
Ecatepec	2,464	2,464
Ecatzingo	138	138
Huehuetoca	2,678	2,678
Hueypoxtla	62	62
Huixquilucan	1,966	1,966
Isidro Fabela	103	103
Ixtapaluca	6,074	6,074
Ixtlahuaca	221	221
Xalatlaco	18	18
Jilotepec	77	77
Jilotzingo	210	210
Jiquipilco	36	36

020302010101

ANEXO 76
DIFEM

Municipio	Alcanzado	Población Beneficiada
Jocotitlán	54	54
Joquicingo	55	55
Juchitepec	158	158
Lerma	12	12
Malinalco	146	146
Melchor Ocampo	1,269	1,269
Metepec	20	20
Naucalpan de Juárez	7,266	7,266
Nezahualcóyotl	3,954	3,954
Nicolás Romero	2,659	2,659
Nopaltepec	16	16
Ocoyoacac	21	21
Ocuilán	29	29
El Oro	46	46
Otumba	29	29
Otzolotepec	70	70
La Paz	3,196	3,196
San Felipe del Progreso	172	172
San Mateo Atenco	5	5
San Simón de Guerrero	14	14
Santo Tomás de los Plátanos	29	29
Sultepec	24	24
Tecámac	284	284
Tejupilco	119	119
Temamatla	284	284
Temascalapa	42	42
Temascalcingo	103	103
Temascaltepec	15	15
Temoaya	82	82
Tenancingo	28	28
Tenango del Valle	68	68
Teoloyucan	1,454	1,454
Teotihuacán	8	8
Tepetlixpa	55	55

020302010101

ANEXO 76
DIFEM

Municipio	Alcanzado	Población Beneficiada
Tepetzotlán	1,511	1,511
Texcaltitlán	21	21
Texcoco	196	196
Tianguistenco	92	92
Tlalmanalco	514	514
Tlalnepantla de Baz	5,983	5,983
Tlatlaya	52	52
Toluca	12,969	12,969
Tultepec	1,171	1,171
Tultitlán	5,453	5,453
Valle de Bravo	10	10
Villa de Allende	924	924
Villa del Carbón	635	635
Villa Victoria	72	72
Xonacatlán	17	17
Zacualpan	76	76
Zinacantepec	811	811
Zumpahuacán	87	87
Zumpango	296	296
Cuautitlán Izcalli	7,934	7,934
Valle de Chalco Solidaridad	805	805
Luvianos	95	95
San José del Rincón	235	235
	100,563	100,563

Meta: Coordinar y organizar la referencia de pacientes que requieren el segundo nivel de atención

Unidad de medida: Persona

Municipio	Alcanzado	Población Beneficiada
Almoloya de Alquisiras	2	2
Almoloya de Juárez	30	30
Almoloya del Río	7	7

020302010101

ANEXO 76
DIFEM

Municipio	Alcanzado	Población Beneficiada
Amanalco	11	11
Atacomulco	4	4
Atlautla	6	6
Calimaya	9	9
Capulhuac	2	2
Coacalco	3	3
Coatepec Harinas	11	11
Chapultepec	3	3
Chiautla	4	4
Chimalhuacán	3	3
Ecatepec	9	9
Ixtapan de la Sal	14	14
Ixtlahuaca	3	3
Jilotepec	21	21
Jilotzingo	1	1
Jocotitlán	2	2
Joquicingo	3	3
Lerma	9	9
Metepec	1	1
Morelos	22	22
Ocoyoacac	40	40
Ocuilan	8	8
Otzolotepec	12	12
Ozumba	3	3
Rayón	4	4
San Felipe del Progreso	18	18
San Martín de las Piramides	1	1
San Mateo Atenco	8	8
Tejupilco	3	3
Temamatla	5	5
Temascalapa	2	2
Temascalcingo	2	2
Temoaya	12	12
Tenancingo	7	7

020302010101

ANEXO 76
DIFEM

Municipio	Alcanzado	Población Beneficiada
Tenango del Valle	21	21
Tepetlixpa	3	3
Texcaltitlán	9	9
Tezoyuca	10	10
Tianguistenco	18	18
Tlalmanalco	2	2
Toluca	69	69
Valle de Bravo	1	1
Villa de Allende	6	6
Villa Guerrero	12	12
Xonacatlán	2	2
Zinacantepec	37	37
Zumpahuacán	5	5
	500	500

Meta: Otorgar consulta médica DIFEM a través de unidades móviles

Unidad de medida: Consulta

Municipio	Alcanzado	Población Beneficiada
Acambay	13	13
Almoloya de Alquisiras	154	154
Almoloya de Juárez	1,095	1,095
Almoloya del Río	69	69
Amanalco	405	405
Amecameca	52	52
Atlacomulco	152	152
Atlautla	141	141
Calimaya	262	262
Capulhuac	46	46
Coacalco	26	26
Coatepec Harinas	317	317
Chapultepec	27	27

020302010101

ANEXO 76
DIFEM

Municipio	Alcanzado	Población Beneficiada
Chiautla	156	156
Chimalhuacán	78	78
Ecatepec	486	486
Ecatzingo	116	116
Ixtapan de la Sal	535	535
Ixtlahuaca	150	150
Jilotepec	690	690
Jilotzingo	46	46
Jiquipilco	6	6
Jocotitlán	50	50
Joquicingo	231	231
Lerma	160	160
Metepec	46	46
Morelos	545	545
Ocoyoacac	1,562	1,562
Ocuilan	199	199
Otzolotepec	323	323
Ozumba	59	59
Rayón	144	144
San Felipe del Progreso	523	523
San Martín de las Pirámides	45	45
San Mateo Atenco	253	253
Santo Tomás de los Plátanos	28	28
Tejupilco	213	213
Temamatla	72	72
Temascalapa	46	46
Temascalcingo	28	28
Temoaya	434	434
Tenancingo	342	342
Tenango del Valle	707	707
Tepetlixpa	96	96
Tequixquiac	27	27
Texcaltitlán	294	294

Municipio	Alcanzado	Población Beneficiada
Texcalyacac	21	21
Tezoyuca	354	354
Tianguistenco	1,085	1,085
Tlalmanalco	69	69
Toluca	3,205	3,205
Tonatico	651	651
Valle de Bravo	57	57
Villa de Allende	80	80
Villa del Carbón	58	58
Villa Guerrero	419	419
Villa Victoria	96	96
Xonacatlán	197	197
Zinacantepec	1,090	1,090
Zumpahuacán	321	321
Zumpango	18	18
Cuautitlán Izcalli	24	24
	19,194	19,194

Meta: Supervisar los programas médicos en los Sistemas Municipales DIF

Unidad de medida: Supervisión

Municipio	Alcanzado	Población Beneficiada
Almoloya de Juárez	1	1
Atizapán de Zaragoza	1	1
Capulhuac	1	1
Coacalco	1	1
Coyotepec	2	2
Cuautitlán	1	1
Chicoloapan	3	3
Huehuetoca	3	3

020302010101

ANEXO 76
DIFEM

Municipio	Alcanzado	Población Beneficiada
Huixquilucan	3	3
Ixtapaluca	1	1
Ixtlahuaca	2	2
Lerma	2	2
Metepec	10	10
Mexicaltzingo	2	2
Naucalpan de Juárez	3	3
Ocoyoacac	1	1
Otumba	1	1
San Mateo Atenco	2	2
Temascalcingo	1	1
Tenango del Valle	1	1
Tepotztlán	1	1
Tezoyuca	1	1
Tianguistenco	1	1
Toluca	16	16
Tultitlán	3	3
Zumpango	1	1
Cuautitlán Izcalli	1	1
	66	66

Meta: Gestionar la capacitación para brigadistas Comunitarios APCE

Unidad de medida: Taller

Municipio	Alcanzado	Población Beneficiada
Instalaciones Estatales	6	456
	6	456

020302010101

ANEXO 77
ISEM

ATENCIÓN MÉDICA AMBULATORIA

Meta: Ingresar a control de obesidad los casos nuevos
Unidad de medida: Paciente

JURISDICCIÓN SANITARIA	PROGRAMADO	ALCANZADO
Atlacomulco	376	119
Ixtlahuaca	474	215
Jilotepec	226	146
Tenango	518	238
Toluca	698	86
Xonacatlán	747	201
Tejupilco	366	192
Tenancingo	710	340
Valle de bravo	489	52
Atizapán	403	345
Cuautitlán	512	776
Naucalpan	325	156
Teotihuacán	342	178
Tlalnepantla	533	184
Zumpango	563	526
Amecameca	1,860	704
Ecatepec	1,240	645
Nezahualcóyotl	999	899
Texcoco	724	412
Total	12,105	6,414
	=====	=====

020302010101

ANEXO 78
ISEM

ATENCIÓN MÉDICA AMBULATORIA

Meta: Casos en tratamiento de obesidad
Unidad de medida: Paciente

JURISDICCIÓN SANITARIA	PROGRAMADO	ALCANZADO
Atlacomulco	1,640	2,261
Ixtlahuaca	1,625	2,001
Jilotepec	2,380	2,284
Tenango	1,290	1,089
Toluca	1,380	583
Xonacatlán	1,416	1,441
Tejupilco	1,501	2,036
Tenancingo	2,730	2,564
Valle de bravo	927	944
Atizapán	1,614	1,894
Cuautitlán	1,882	2,085
Naucalpan	1,012	1,894
Teotihuacán	580	922
Tlalnepantla	884	800
Zumpango	959	1,447
Amecameca	2,032	2,587
Ecatepec	2,287	1,637
Nezahualcóyotl	3,604	3,026
Texcoco	568	1,317
Total	30,311	32,812
	=====	=====

020302010101

ANEXO 79
ISEM

ATENCIÓN MÉDICA AMBULATORIA

Meta: Ingresar a control de diabetes mellitus los casos nuevos

Unidad de medida: Paciente

JURISDICCIÓN SANITARIA	PROGRAMADO	ALCANZADO
Atlacomulco	560	226
Ixtlahuaca	948	605
Jilotepec	429	201
Tenango del Valle	702	592
Toluca	1,820	245
Xonacatlán	1,312	427
Tejupilco	425	187
Tenancingo	901	541
Valle de Bravo	495	111
Atizapán de Zaragoza	462	372
Cuautitlán	478	1,099
Naucalpan	614	275
Teotihuacán	571	266
Tlalnepantla	799	306
Zumpango	1,400	921
Amecameca	2,868	1,348
Ecatepec	2,698	1,443
Nezahualcóyotl	1,784	1,776
Texcoco	1,673	1,521
Total	20,939	12,462
	=====	=====

020302010101

ANEXO 80
ISEM

ATENCIÓN MÉDICA AMBULATORIA

Meta: Casos en tratamiento de diabetes mellitus

Unidad de medida: Paciente

JURISDICCIÓN SANITARIA	PROGRAMADO	ALCANZADO
Atacomulco	2,382	3,535
Ixtlahuaca	3,641	4,868
Jilotepec	3,707	3,874
Tenango	3,597	2,669
Toluca	2,910	1,388
Xonacatlán	2,848	3,062
Tejupilco	2,783	3,855
Tenancingo	3,805	4,070
Valle de bravo	1,803	1,822
Atizapán	2,316	2,794
Cuautitlán	2,542	3,180
Naucalpan	1,805	2,878
Teotihuacán	1,980	2,625
Tlalnepantla	1,556	1,619
Zumpango	2,064	3,327
Amecameca	5,438	5,855
Ecatepec	5,593	3,930
Nezahualcóyotl	9,466	8,746
Texcoco	2,591	4,904
Total	62,827	69,001
	=====	=====

020302010101

ANEXO 81
ISEM

ATENCIÓN MÉDICA AMBULATORIA

Meta: Ingresar a control de hipertensión arterial los casos nuevos

Unidad de medida: Paciente

JURISDICCIÓN SANITARIA	PROGRAMADO	ALCANZADO
Atlacomulco	655	244
Ixtlahuaca	948	500
Jilotepec	535	235
Tenango	702	800
Toluca	2,135	274
Xonacatlán	1,546	396
Tejupilco	372	229
Tenancingo	1,095	678
Valle de bravo	511	77
Atizapán	568	416
Cuautitlán	427	952
Naucalpan	517	250
Teotihuacán	618	242
Tlalnepantla	1,066	293
Zumpango	1,254	882
Amecameca	2,698	1,236
Ecatepec	3,755	1,465
Nezahualcóyotl	2,357	1,681
Texcoco	1,248	1,199
Total	23,007	12,049
	=====	=====

020302010101

ANEXO 82
ISEM

ATENCIÓN MÉDICA AMBULATORIA

Meta: Casos en tratamiento de hipertensión arterial
Unidad de medida: Paciente

JURISDICCIÓN SANITARIA	PROGRAMADO	ALCANZADO
Atlacomulco	2,840	4,036
Ixtlahuaca	3,860	4,883
Jilotepec	4,736	4,576
Tenango	3,435	2,511
Toluca	3,237	1,443
Xonacatlán	2,812	2,882
Tejupilco	3,258	4,256
Tenancingo	4,960	5,136
Valle de bravo	2,049	1,910
Atizapán	2,504	2,935
Cuautitlán	2,447	2,941
Naucalpan	2,105	3,201
Teotihuacán	1,681	2,295
Tlalnepantla	1,623	1,535
Zumpango	2,049	3,232
Amecameca	5,056	5,670
Ecatepec	5,788	4,225
Nezahualcóyotl	8,966	8,493
Texcoco	2,405	4,407
Total	65,811	70,567
	=====	=====

020302010102

ANEXO 84
ISSEMyM

HOSPITALIZACIÓN

Meta: Brindar atención médica hospitalaria

Unidad de medida: Egreso hospitalario

DESCRIPCIÓN	UNIDAD DE MEDIDA	TOTAL	ENE	FEB	MAR	ABR	MAY	JUN	JUL	AGO	SEP	OCT	NOV	DIC
Brindar atención médica hospitalaria	Egreso hospitalario	52,254	4,402	4,020	4,717	4,154	4,876	4,148	5,131	3,847	3,971	4,952	4,040	3,996

020302010103

ANEXO 85
ISSEMyM

ATENCIÓN MÉDICA PREHOSPITALARIA Y SERVICIO DE URGENCIAS														
Meta: Brindar atención médica de urgencias														
Unidad de medida: Consulta														
DESCRIPCIÓN	UNIDAD DE MEDIDA	TOTAL	ENE	FEB	MAR	ABR	MAY	JUN	JUL	AGO	SEP	OCT	NOV	DIC
Brindar atención médica de urgencias	Consulta	395,873	33,938	30,346	33,064	33,982	38,200	31,023	39,327	26,971	28,228	38,034	30,337	32,423

020302010104

ANEXO 86
ISSEMyM

AUXILIARES DE DIAGNÓSTICO

Meta: Realizar estudios de laboratorio

Unidad de medida: Estudio

DESCRIPCIÓN	UNIDAD DE MEDIDA	TOTAL	ENE	FEB	MAR	ABR	MAY	JUN	JUL	AGO	SEP	OCT	NOV	DIC
Realizar estudios de laboratorio	Estudio	7,860,613	629,734	600,746	620,353	620,484	721,330	654,148	781,287	614,242	649,984	749,927	603,796	614,582

Meta: Realizar estudios de gabinete y otros

Unidad de medida: Estudio

DESCRIPCIÓN	UNIDAD DE MEDIDA	TOTAL	ENE	FEB	MAR	ABR	MAY	JUN	JUL	AGO	SEP	OCT	NOV	DIC
Realizar estudios de gabinete y otros	Estudio	662,658	56,184	33,625	31,403	40,676	50,796	45,867	57,432	49,534	56,479	59,287	60,818	120,557

020302010105

ANEXO 87
ISSEMyM

REFERENCIA DE PACIENTES A OTRAS INSTITUCIONES														
Meta: Referir a derechohabientes a Institutos Nacionales de Salud														
Unidad de medida: Persona														
DESCRIPCIÓN	UNIDAD DE MEDIDA	TOTAL	ENE	FEB	MAR	ABR	MAY	JUN	JUL	AGO	SEP	OCT	NOV	DIC
Referir a derechohabientes a Institutos Nacionales de Salud	Persona	8,992	628	726	595	718	770	828	884	705	714	937	729	758

020302010106

ANEXO 88
ISSEMyM

REHABILITACIÓN Y TERAPIA														
Meta: Proporcionar atención a pacientes con necesidades de rehabilitación física														
Unidad de medida: Sesión														
DESCRIPCIÓN	UNIDAD DE MEDIDA	TOTAL	ENE	FEB	MAR	ABR	MAY	JUN	JUL	AGO	SEP	OCT	NOV	DIC
Proporcionar atención a pacientes con necesidades de rehabilitación física	Sesión	182,038	13,677	13,934	13,723	14,613	15,050	14,779	15,561	14,967	16,054	17,512	15,685	16,483

020302010107

ANEXO 89
IMIEM

TRANSFUSIÓN SANGUÍNEA

Meta: Captar y certificar unidades de sangre segura
Unidad de medida: Unidad

JURISDICCIÓN SANITARIA	PROGRAMADO	ALCANZADO
Toluca	3,768	3,888
Total	<u>3,768</u> =====	<u>3,888</u> =====

Meta: Análisis y procesamiento de unidades de sangre
Unidad de medida: Estudio

JURISDICCIÓN SANITARIA	PROGRAMADO	ALCANZADO
Toluca	90,650	88,872
Total	<u>90,650</u> =====	<u>88,872</u> =====

020302010108

ANEXO 90
DIFEM

SALUD BUCAL

Meta: Otorgar consulta odontológica DIFEM en unidad móvil a población abierta

Unidad de medida: Consulta

Municipio	Alcanzado	Población Beneficiada
Acambay	18	18
Almoleya de Alquisiras	257	257
Almoleya de Juárez	812	812
Almoleya del Río	62	62
Amanalco	326	326
Amecameca	69	69
Atlacomulco	118	118
Atlautla	70	70
Calimaya	210	210
Capulhuac	36	36
Coacalco	54	54
Coatepec Harinas	245	245
Chapultepec	38	38
Chiautla	118	118
Chimalhuacán	60	60
Ecatepec	278	278
Ecatzingo	128	128
Ixtapan de la Sal	357	357
Ixtlahuaca	112	112
Jaltenco	16	16
Jilotepec	464	464
Jilotzingo	42	42
Jiquipilco	3	3
Jocotitlán	40	40
Joquicingo	184	184
Lerma	90	90
Metepc	52	52
Morelos	293	293
Ocoyoacac	784	784

020302010108

ANEXO 90
DIFEM

Municipio	Alcanzado	Población Beneficiada
Ocuilán	196	196
Otzolotepec	391	391
Ozumba	88	88
Rayón	144	144
San Felipe del Progreso	264	264
San Martín de las Pirámides	51	51
San Mateo Atenco	229	229
Santo Tomás de los Plátanos	17	17
Tejupilco	151	151
Temamatla	37	37
Temascalapa	86	86
Temascalcingo	42	42
Temoaya	329	329
Tenancingo	164	164
Tenango del Valle	520	520
Tepetlixpa	60	60
Tepotzotlán	9	9
Texcaltitlán	210	210
Texcalyacac	32	32
Tezoyuca	310	310
Tianguistenco	531	531
Tlalmanalco	57	57
Toluca	3,557	3,557
Tonatico	28	28
Valle de Bravo	52	52
Villa de Allende	27	27
Villa del Carbón	50	50
Villa Guerrero	288	288
Villa Victoria	48	48
Xonacatlán	134	134
Zinacantepec	918	918
Zumpahuacán	146	146
Zumpango	14	14
Cuautitlán Izcalli	9	9
Valle de Chalco Solidaridad	14	14
	14,539	14,539

020302010108

ANEXO 90
DIFEM

Meta: Gestionar y coordinar la capacitación academica del personal odontológico de los Sistemas Municipales DIF
Unidad de medida: Curso

Municipio	Alcanzado	Población Beneficiada
Instalaciones Estatales	32	2,405
	-----	-----
	32	2,405

Meta: Realizar visitas a los consultorios de atención bucal en los Sistemas Municipales DIF
Unidad de medida: Supervisión

Municipio	Alcanzado	Población Beneficiada
Acambay	3	3
Aculco	2	2
Almoloya de Alquisiras	2	2
Almoloya de Juárez	2	2
Almoloya del Río	1	1
Amanalco	1	1
Amatepec	1	1
Amecameca	1	1
Atenco	1	1
Atizapán de Zaragoza	2	2
Atlacomulco	2	2
Calimaya	1	1
Capulhuac	1	1
Coacalco	2	2
Coatepec Harinas	1	1
Cuautitlán	2	1
Chapa de Mota	4	4
Chiautla	1	1
Chiconcuac	1	1
Chimalhuacán	2	1

020302010108

ANEXO 90
DIFEM

Municipio	Alcanzado	Población Beneficiada
Donato Guerra	2	2
Ecatepec	2	2
Ecatzingo	1	1
Hueypoxtla	1	1
Huixquilucan	12	8
Isidro Fabela	1	1
Ixtapaluca	4	4
Ixtapan de la Sal	2	2
Ixtlahuaca	2	2
Jilotepec	1	1
Jilotzingo	3	2
Jiquipilco	2	2
Jocotitlán	3	3
Joquicingo	1	1
Lerma	3	3
Malinalco	1	1
Metepec	2	2
Morelos	2	2
Naucalpan de Juárez	6	6
Nezahualcóyotl	1	1
Nextlalpan	1	1
Nopaltepec	1	1
Ocuilan	1	1
Otumba	1	1
Otzolotepec	1	1
Ozumba	1	1
Papalotla	1	1
La Paz	2	2
San Felipe del Progreso	1	1
San Martín de las Piramides	1	1
Santo Tomás de los Plátanos	2	2
Tecámac	1	1
Tejupilco	2	2
Temascalapa	1	1

020302010108

ANEXO 90
DIFEM

Municipio	Alcanzado	Población Beneficiada
Temascaltepec	3	3
Temoaya	2	2
Tenancingo	1	1
Tenango del Valle	1	1
Teoloyucan	1	1
Tepetzotlán	1	1
Tequixquiac	1	1
Texcaltitlán	2	2
Tezoyuca	2	2
Tianguistenco	3	2
Tlalmanalco	1	1
Tlalnepantla de Baz	2	2
Toluca	10	6
Tonatico	2	2
Tultepec	1	1
Tultitlán	1	1
Valle de Bravo	1	1
Villa Victoria	1	1
Xonacatlán	2	2
Zacazonapan	1	1
Zumpango	1	1
Cuautitlán Izcalli	1	1
Valle de Chalco Solidaridad	3	3
Luvianos	2	2
San José del Rincón	1	1
Tonanitla	1	1
	150	138

Meta: Coordinar la organización del congreso de actualización en materia odontológica para los Sistemas Municipales DIF

Unidad de medida: Congreso

Municipio	Alcanzado	Población Beneficiada
Instalaciones Estatales	1	243
	1	243

020302010108

ANEXO 90
DIFEM

Meta: Distribuir flúor a los Sistemas Municipales DIF

Unidad de medida: Dosis

Municipio	Alcanzado	Población Beneficiada
Acolman	5,000	5,000
Almoloya de Alquisiras	600	600
Almoloya de Juárez	2,000	2,000
Amanalco	4,400	4,400
Amatepec	3,650	3,650
Amecameca	800	800
Atenco	11,400	11,400
Atizapán	7,200	7,200
Atizapán de Zaragoza	56,200	56,200
Atlacomulco	6,000	6,000
Atlautla	1,600	1,600
Ayapango	1,600	1,600
Calimaya	34,200	34,200
Capulhuac	10,400	10,400
Coacalco	5,000	5,000
Coatepec Harinas	8,000	8,000
Cocotitlán	1,400	1,400
Coyotepec	4,000	4,000
Cuautitlán	4,000	4,000
Chalco	6,000	6,000
Chapa de Mota	3,800	3,800
Chicoloapan	16,000	16,000
Chiconcuac	2,000	2,000
Chimalhuacán	6,000	6,000
Donato Guerra	11,600	11,600
Ecatepec	46,600	46,600
Ecatzingo	4,800	4,800
Huehuetoca	9,300	9,300
Hueypoxtla	29,200	29,200
Huixquilucan	12,000	12,000
Isidro Fabela	3,400	3,400

020302010108

ANEXO 90
DIFEM

Municipio	Alcanzado	Población Beneficiada
Ixtapaluca	14,000	14,000
Ixtapan de la Sal	1,400	1,400
Jaltenco	4,000	4,000
Jilotzingo	9,400	9,400
Jocotitlán	3,200	3,200
Joquicingo	6,000	6,000
Lerma	36,600	36,600
Malinalco	1,000	1,000
Melchor Ocampo	8,800	8,800
Metepec	4,000	4,000
Mexicaltzingo	7,800	7,800
Naucalpan de Juárez	31,600	31,600
Nezahualcóyotl	5,000	5,000
Nopaltepec	5,100	5,100
Ocoyoacac	2,700	2,700
Ocuilan	8,000	8,000
El Oro	3,600	3,600
Otumba	600	600
Otzolotepec	7,600	7,600
San Felipe del Progreso	2,600	2,600
San Martín de las Pirámides	3,800	3,800
Santo Tomás de los Plátanos	5,800	5,800
Tecámac	11,600	11,600
Tejupilco	2,200	2,200
Temamatla	3,400	3,400
Temascalapa	7,200	7,200
Temascaltepec	14,800	14,800
Temoaya	400	400
Tenancingo	5,000	5,000
Tenango del Aire	2,000	2,000
Tenango del Valle	600	600
Teoloyucan	1,200	1,200
Tepetlixpa	1,000	1,000
Tepetzotlán	5,800	5,800

020302010108

ANEXO 90
DIFEM

Municipio	Alcanzado	Población Beneficiada
Tequixquiac	800	800
Texcaltitlán	400	400
Tezoyuca	8,800	8,800
Tianguistenco	8,200	8,200
Tlalmanalco	8,900	8,900
Tlalnepantla de Baz	76,100	76,100
Toluca	34,800	34,800
Tonatico	9,200	9,200
Tultepec	24,850	24,850
Tultitlán	12,200	12,200
Valle de Bravo	7,800	7,800
Villa del Carbón	800	800
Villa Victoria	2,800	2,800
Xonacatlán	7,000	7,000
Zinacantepec	18,800	18,800
Zumpango	3,000	3,000
Cuautitlán Izcalli	13,400	13,400
Valle de Chalco Solidaridad	21,400	21,400
Luvianos	800	800
San José del Rincón	6,000	6,000
	812,000	812,000

Meta: Aplicar flúor con personal del DIFEM en Estancias Infantiles, Jardines de Niños, ATI y CREE

Unidad de medida: Niño

Municipio	Alcanzado	Población Beneficiada
Instalaciones Estatales	6,496	6,496
	6,496	6,496

020302010108

ANEXO 90
DIFEM

Meta: Realizar visitas al área odontológica de las estancias infantiles y jardines de niños del DIFEM

Unidad de medida: Supervisión

Municipio	Alcanzado	Población Beneficiada
Instalaciones Estatales	26	26
	<hr/> 26	<hr/> 26

020302010108

ANEXO 91
IMIEM

SALUD BUCAL

Meta: Otorgar consulta odontológica
Unidad de medida: Consulta

JURISDICCIÓN SANITARIA	PROGRAMADO	ALCANZADO
Toluca	38,987	40,366
Total	<u>38,987</u> =====	<u>40,366</u> =====

Meta: Brindar tratamiento de odontología general
Unidad de medida: Tratamiento

JURISDICCIÓN SANITARIA	PROGRAMADO	ALCANZADO
Toluca	29,985	29,113
Total	<u>29,985</u> =====	<u>29,113</u> =====

020302010108

ANEXO 91
IMIEM

SALUD BUCAL

Meta: Realizar estudios de gabinete y otros
Unidad de medida: Estudio

JURISDICCIÓN SANITARIA	PROGRAMADO	ALCANZADO
Toluca	11,160	10,463
Total	<u>11,160</u> =====	<u>10,463</u> =====

020302010108

ANEXO 92
ISEM

SALUD BUCAL

Meta: Otorgar consulta odontológica
Unidad de medida: Consulta

JURISDICCIÓN SANITARIA	PROGRAMADO	ALCANZADO
Atlacomulco	33,250	31,965
Ixtlahuaca	41,990	41,871
Jilotepec	31,920	30,884
Tenango	47,215	40,951
Toluca	71,100	64,099
Xonacatlán	53,407	41,328
Tejupilco	33,440	35,149
Tenancingo	51,340	59,700
Valle de bravo	28,265	27,207
Atizapán	46,740	41,766
Cuautitlán	45,220	40,405
Naucalpan	59,850	51,165
Teotihuacán	53,093	48,262
Tlalnepantla	54,720	38,301
Zumpango	29,925	25,655
Amecameca	59,206	51,755
Ecatepec	76,730	75,963
Nezahualcóyotl	101,420	94,631
Texcoco	71,820	62,453
Total	<u>990,651</u>	<u>903,510</u>
	=====	=====

SALUD BUCAL

Meta: Brindar tratamiento odontológico
Unidad de medida: Tratamiento

JURISDICCIÓN SANITARIA	PROGRAMADO	ALCANZADO
Atzacmulco	40,432	47,590
Ixtlahuaca	50,388	57,613
Jilotepec	35,112	43,332
Tenango	51,934	52,413
Toluca	85,320	84,231
Xonacatlán	58,740	41,459
Tejupilco	43,472	44,554
Tenancingo	56,474	87,337
Valle de bravo	36,899	37,867
Atizapán	56,202	53,510
Cuautitlán	54,264	58,389
Naucalpan	78,018	66,273
Teotihuacán	69,071	57,567
Tlalnepantla	60,192	44,722
Zumpango	38,501	34,963
Amecameca	64,009	68,862
Ecatepec	92,076	76,603
Nezahualcóyotl	118,371	112,146
Texcoco	93,366	92,355
	-----	-----
Total	1,182,841	1,161,786
	=====	=====

020302010108

ANEXO 94
ISSEMyM

SALUD BUCAL														
Meta: Otorgar consulta odontológica														
Unidad de medida: Consulta														
DESCRIPCIÓN	UNIDAD DE MEDIDA	TOTAL	ENE	FEB	MAR	ABR	MAY	JUN	JUL	AGO	SEP	OCT	NOV	DIC
Otorgar consulta odontológica	Consulta	189,131	17,264	15,343	14,154	14,884	16,915	14,964	18,367	14,698	16,834	17,715	13,897	14,096

Meta: Brindar tratamiento odontológico														
Unidad de medida: Tratamiento														
DESCRIPCIÓN	UNIDAD DE MEDIDA	TOTAL	ENE	FEB	MAR	ABR	MAY	JUN	JUL	AGO	SEP	OCT	NOV	DIC
Brindar tratamiento odontológico	Tratamiento	654,016	63,447	56,850	47,651	45,730	57,222	49,177	58,446	53,011	51,361	64,148	53,034	53,939

CALIDAD EN LA ATENCIÓN MÉDICA														
Meta: Realizar proyectos de certificación ante el Consejo de Salubridad General														
Unidad de medida: Proyecto														
DESCRIPCIÓN	UNIDAD DE MEDIDA	TOTAL	ENE	FEB	MAR	ABR	MAY	JUN	JUL	AGO	SEP	OCT	NOV	DIC
Realizar proyectos de certificación ante el Consejo de Salubridad General	Proyecto	2	-	-	-	-	-	1	-	-	-	1	-	-

Meta: Medir con encuestas el programa "Percepción de los profesionales de la salud" y el índice de satisfacción del usuario de las unidades médico administrativas que se encuentran bajo el S.G.C.														
Unidad de medida: Encuesta														
DESCRIPCIÓN	UNIDAD DE MEDIDA	TOTAL	ENE	FEB	MAR	ABR	MAY	JUN	JUL	AGO	SEP	OCT	NOV	DIC
Medir con encuestas el programa "Percepción de los profesionales de la salud" y el índice de satisfacción del usuario de las unidades médico administrativas que se encuentran bajo el S.G.C.	Encuesta	9,805	720	820	820	850	820	855	820	820	820	820	820	820

020302010109

ANEXO 95
ISSEMyM

CALIDAD EN LA ATENCIÓN MÉDICA														
Meta: Revisar y establecer convenios con instituciones públicas y privadas														
Unidad de medida: Convenio														
DESCRIPCIÓN	UNIDAD DE MEDIDA	TOTAL	ENE	FEB	MAR	ABR	MAY	JUN	JUL	AGO	SEP	OCT	NOV	DIC
Revisar y establecer convenios con instituciones públicas y privadas	Convenio	27	2	5	4	5	3	3	3	1	1	-	-	-

020302010110

ANEXO 96
ISEM

VIH/SIDA Y OTRAS INFECCIONES DE TRANSMISION SEXUAL

Meta: Detectar casos sospechosos de infecciones de transmisión sexual
Unidad de medida: Consulta

JURISDICCIÓN SANITARIA	PROGRAMADO	ALCANZADO
Atlacomulco	3,220	3,064
Ixtlahuaca	10,546	8,900
Jilotepec	1,712	1,973
Tenango	2,842	4,127
Toluca	6,547	6,212
Xonacatlán	4,425	4,051
Tejupilco	3,061	2,935
Tenancingo	3,282	4,868
Valle de bravo	3,233	3,176
Atizapán	3,426	7,058
Cuautitlán	4,269	3,748
Naucalpan	2,601	2,868
Teotihuacán	2,937	3,148
Tlalnepantla	2,146	1,832
Zumpango	3,920	3,415
Amecameca	4,582	2,112
Ecatepec	5,582	2,675
Nezahualcóyotl	4,002	3,991
Texcoco	3,904	4,842
Total	76,237 =====	74,995 =====

VIH/SIDA Y OTRAS INFECCIONES DE TRANSMISION SEXUAL

Meta: Brindar tratamiento específico, eficaz y oportuno para curar y prevenir las complicaciones asociadas a las infecciones de transmisión sexual
Unidad de medida: Tratamiento

JURISDICCIÓN SANITARIA	PROGRAMADO	ALCANZADO
Atlacomulco	4,071	4,085
Ixtlahuaca	10,320	11,057
Jilotepec	4,711	4,813
Tenango	5,511	6,062
Toluca	6,831	9,634
Xonacatlán	5,818	5,903
Tejupilco	4,592	5,039
Tenancingo	6,618	6,873
Valle de bravo	4,323	4,121
Atizapán	6,124	11,222
Cuautitlán	9,820	10,660
Naucalpan	3,869	3,676
Teotihuacán	4,313	4,255
Tlalnepantla	2,743	2,636
Zumpango	3,879	3,958
Amecameca	3,661	3,001
Ecatepec	3,411	3,891
Nezahualcóyotl	5,972	6,489
Texcoco	7,508	6,898
	-----	-----
Total	104,095	114,273
	=====	=====

VIH/SIDA Y OTRAS INFECCIONES DE TRANSMISION SEXUAL

Meta: Detectar casos sospechosos de VIH/SIDA
Unidad de medida: Prueba

JURISDICCIÓN SANITARIA	PROGRAMADO	ALCANZADO
Atlacomulco	2,827	2,943
Ixtlahuaca	6,171	6,287
Jilotepec	2,954	3,199
Tenango	4,694	5,571
Toluca	19,360	19,581
Xonacatlán	10,232	10,866
Tejupilco	2,003	2,070
Tenancingo	4,390	4,490
Valle de bravo	3,427	6,080
Atizapán	12,776	13,719
Cuautitlán	15,467	17,383
Naucalpan	10,426	11,326
Teotihuacán	4,472	5,119
Tlalnepantla	9,057	10,461
Zumpango	11,808	11,869
Amecameca	20,910	21,343
Ecatepec	31,079	38,204
Nezahualcóyotl	17,058	18,829
Texcoco	17,056	17,395
	-----	-----
Total	206,167	226,735
	=====	=====

020302010110

ANEXO 99
ISEM

VIH/SIDA Y OTRAS INFECCIONES DE TRANSMISION SEXUAL

Meta: Consulta de VIH/SIDA
Unidad de medida: Consulta

JURISDICCIÓN SANITARIA	PROGRAMADO	ALCANZADO
Atlacomulco		
Ixtlahuaca		
Jilotepec		
Tenango		
Toluca	16,150	16,834
Xonacatlán		
Tejupilco		
Tenancingo		
Valle de bravo		
Atizapán	10,367	11,843
Cuautitlán	8,456	8,269
Naucalpan	6,660	6,373
Teotihuacán		
Tlalnepantla	7,470	8,250
Zumpango		
Amecameca	4,836	6,222
Ecatepec	17,652	18,308
Nezahualcóyotl	24,390	21,443
Texcoco		
	-----	-----
Total	95,981	97,542
	=====	=====

020302010110

ANEXO 100
ISSEMyM

VIH/SIDA Y OTRAS INFECCIONES DE TRANSMISIÓN SEXUAL														
Meta: Otorgar consulta para los casos en control de VIH/sida y otras infecciones de transmisión sexual														
Unidad de medida: Consulta														
DESCRIPCIÓN	UNIDAD DE MEDIDA	TOTAL	ENE	FEB	MAR	ABR	MAY	JUN	JUL	AGO	SEP	OCT	NOV	DIC
Otorgar consulta para los casos en control de VIH/sida y otras infecciones de transmisión sexual	Consulta	6,512	414	550	511	548	582	506	619	472	496	690	514	610

020302010203

ANEXO 102
IMIEM

PROFESIONALIZACIÓN DE LOS RECURSOS HUMANOS PARA LA PRESTACIÓN DE SERVICIOS, ENSEÑANZA E INVESTIGACIÓN EN MATERIA DE SALUD

Meta: Formar personal médico
Unidad de medida: Persona

JURISDICCIÓN SANITARIA	PROGRAMADO	ALCANZADO
Toluca	121	113
Total	<u>121</u> =====	<u>113</u> =====

Meta: Capacitar al personal de salud
Unidad de medida: Persona

JURISDICCIÓN SANITARIA	PROGRAMADO	ALCANZADO
Toluca	1,438	1,470
Total	<u>1,438</u> =====	<u>1,470</u> =====

020302010203

ANEXO 102
IMIEM

PROFESIONALIZACIÓN DE LOS RECURSOS HUMANOS PARA LA PRESTACIÓN DE SERVICIOS, ENSEÑANZA E INVESTIGACIÓN EN MATERIA DE SALUD

Meta: Elaborar estudios de investigación en salud
Unidad de medida: Estudio

JURISDICCIÓN SANITARIA	PROGRAMADO	ALCANZADO
Toluca	36	36
Total	<u>36</u> =====	<u>36</u> =====

PROFESIONALIZACIÓN DE LOS RECURSOS HUMANOS PARA LA PRESTACIÓN DE SERVICIOS, ENSEÑANZA E INVESTIGACIÓN EN MATERIA DE SALUD														
Meta: Formar personal médico														
Unidad de medida: Persona														
DESCRIPCIÓN	UNIDAD DE MEDIDA	TOTAL	ENE	FEB	MAR	ABR	MAY	JUN	JUL	AGO	SEP	OCT	NOV	DIC
Formar personal médico	Persona	286	19	183	-	-	-	48	-	-	-	-	-	36

Meta: Capacitar al personal de salud														
Unidad de medida: Persona														
DESCRIPCIÓN	UNIDAD DE MEDIDA	TOTAL	ENE	FEB	MAR	ABR	MAY	JUN	JUL	AGO	SEP	OCT	NOV	DIC
Capacitar al personal de salud	Persona	6,996	337	721	707	269	650	908	294	896	625	970	530	89

Meta: Elaborar estudios de investigación en salud														
Unidad de medida: Estudio														
DESCRIPCIÓN	UNIDAD DE MEDIDA	TOTAL	ENE	FEB	MAR	ABR	MAY	JUN	JUL	AGO	SEP	OCT	NOV	DIC
Elaborar estudios de investigación en salud	Estudio	270	16	102	0	0	0	0	0	5	60	33	30	24

020302010204

ANEXO 104
HRAEZ

SERVICIO MÉDICO DE TERCER NIVEL

Meta: Otorgar consulta externa de especialidad

Unidad de medida: Consulta

Consultas de especialidad	Alcanzado
Enero	2,968
Febrero	2,952
Marzo	2,955
Abril	2,943
Mayo	2,887
Junio	2,936
Julio	2,952
Agosto	2,937
Septiembre	3,024
Octubre	2,987
Noviembre	2,885
Diciembre	2,882
Total	<hr/> 35,308 =====

020302010204

ANEXO 105
HRAEZ

SERVICIO MÉDICO DE TERCER NIVEL

Meta: Brindar atención médico hospitalaria
Unidad de medida: Egreso Hospitalario

Atenciones médico hospitalaria	Alcanzado
Enero	391
Febrero	405
Marzo	414
Abril	432
Mayo	405
Junio	491
Julio	417
Agosto	426
Septiembre	521
Octubre	440
Noviembre	486
Diciembre	390
Total	<hr/> 5,218 =====

020302010204

ANEXO 106
HRAEZ

SERVICIO MÉDICO DE TERCER NIVEL

Meta: Brindar atención quirúrgica hospitalaria de tercer nivel
Unidad de medida: Cirugía

Atención quirúrgica hospitalaria	Alcanzado
Enero	263
Febrero	280
Marzo	290
Abril	277
Mayo	287
Junio	314
Julio	402
Agosto	298
Septiembre	326
Octubre	277
Noviembre	296
Diciembre	280
Total	<hr/> 3,590 =====

020302010204

ANEXO 107
HRAEZ

SERVICIO MÉDICO DE TERCER NIVEL

Meta: Atender urgencias en tercer nivel

Unidad de medida: Consulta

Consultas de urgencias	Alcanzado
Enero	855
Febrero	815
Marzo	791
Abril	787
Mayo	866
Junio	966
Julio	1,186
Agosto	1,034
Septiembre	1,204
Octubre	1,041
Noviembre	1,132
Diciembre	980
Total	<u>11,657</u> =====

020302010204

ANEXO 108
HRAEZ

SERVICIO MÉDICO DE TERCER NIVEL

Meta: Realizar estudios de laboratorio

Unidad de medida: Prueba

Estudios de laboratorio	Alcanzado
Enero	7,275
Febrero	8,853
Marzo	8,990
Abril	11,650
Mayo	9,797
Junio	11,423
Julio	9,928
Agosto	10,192
Septiembre	11,435
Octubre	10,941
Noviembre	11,875
Diciembre	10,900
Total	<hr/> 123,259 =====

020302010204

ANEXO 109
HRAEZ

SERVICIO MÉDICO DE TERCER NIVEL

Meta: Realizar estudios de gabinete
Unidad de medida: Estudio

Estudios de gabinete	Alcanzado
Enero	2,129
Febrero	2,075
Marzo	2,075
Abril	2,373
Mayo	2,315
Junio	2,484
Julio	2,166
Agosto	1,986
Septiembre	2,367
Octubre	2,371
Noviembre	2,203
Diciembre	1,950
Total	<hr/> 26,494 =====

020302010204

ANEXO 110
HRAEZ

SERVICIO MÉDICO DE TERCER NIVEL

Meta: Realizar auxiliares de tratamiento

Unidad de medida: Tratamiento

Auxiliares de tratamiento	Alcanzado
Enero	12,505
Febrero	14,868
Marzo	13,566
Abril	17,408
Mayo	15,073
Junio	14,155
Julio	14,472
Agosto	14,028
Septiembre	15,037
Octubre	14,605
Noviembre	14,106
Diciembre	12,500
Total	<hr/> 172,323 =====

020302010204

ANEXO 111
HRAEZ

SERVICIO MÉDICO DE TERCER NIVEL

Meta: Realizar procedimientos de Hemodiálisis
Unidad de medida: Procedimiento

Procedimientos de hemodiálisis	Alcanzado
Enero	1,096
Febrero	1,099
Marzo	935
Abril	1,122
Mayo	1,016
Junio	1,065
Julio	1,063
Agosto	1,038
Septiembre	1,038
Octubre	989
Noviembre	1,002
Diciembre	1,500
Total	<u>12,963</u> =====

ATENCIÓN MÉDICA ESPECIALIZADA DE TERCER NIVEL PARA LA POBLACIÓN INFANTIL

Meta: Atención médica de urgencias

Unidad de medida: Consulta

JURISDICCIÓN SANITARIA	PROGRAMADO	ALCANZADO
Toluca	25,478	26,186
Total	<u>25,478</u>	<u>26,186</u>
	=====	=====

Meta: Realizar estudios auxiliares de diagnóstico

Unidad de medida: Estudio

JURISDICCIÓN SANITARIA	PROGRAMADO	ALCANZADO
Toluca	360,771	319,831
Total	<u>360,771</u>	<u>319,831</u>
	=====	=====

ATENCIÓN MÉDICA ESPECIALIZADA DE TERCER NIVEL PARA LA POBLACIÓN INFANTIL

Meta: Aplicación de quimioterapia ambulatoria

Unidad de medida: Acción

JURISDICCIÓN SANITARIA	PROGRAMADO	ALCANZADO
Toluca	50,170	50,802
Total	<u>50,170</u> =====	<u>50,802</u> =====

Meta: Aplicación de quimioterapia hospitalaria

Unidad de medida: Acción

JURISDICCIÓN SANITARIA	PROGRAMADO	ALCANZADO
Toluca	30,000	32,754
Total	<u>30,000</u> =====	<u>32,754</u> =====

ATENCIÓN MÉDICA ESPECIALIZADA DE TERCER NIVEL PARA LA POBLACIÓN INFANTIL

Meta: Brindar atención medica hospitalaria

Unidad de medida: Egreso Hospitalario

JURISDICCIÓN SANITARIA	PROGRAMADO	ALCANZADO
Toluca	4,501	4,646
Total	<u>4,501</u>	<u>4,646</u>
	=====	=====

Meta: Brindar atención quirúrgica

Unidad de medida: Cirugía

JURISDICCIÓN SANITARIA	PROGRAMADO	ALCANZADO
Toluca	4,120	4,111
Total	<u>4,120</u>	<u>4,111</u>
	=====	=====

020302020101

ANEXO 112
IMIEM

ATENCIÓN MÉDICA ESPECIALIZADA DE TERCER NIVEL PARA LA POBLACIÓN INFANTIL

Meta: Otorgar consulta externa de especialidad

Unidad de medida: Consulta

JURISDICCIÓN SANITARIA	PROGRAMADO	ALCANZADO
Toluca	62,732	54,308
Total	<u>62,732</u> =====	<u>54,308</u> =====

ESQUEMAS DE VACUNACIÓN UNIVERSAL

Meta: Distribuir biológico del programa de vacunación universal a los Sistemas Municipales DIF

Unidad de medida: Dosis

Municipio	Alcanzado	Población Beneficiada
Atizapán de Zaragoza	22,013	15,932
Coacalco	2,643	2,116
Coyotepec	3,784	2,982
Cuautitlán	3,317	2,628
Chalco	1,122	840
Chicoloapan	12,188	7,937
Chimalhuacán	10,143	10,151
Ecatepec	3,564	2,590
Huehuetoca	2,104	1,376
Hueypoxtla	162	160
Huixquilucan	5,005	3,360
Ixtapaluca	3,613	2,305
Jaltenco	1,247	894
Melchor Ocampo	1,194	718
Metepec	1,464	931
Naucalpan de Juárez	2,059	1,156
Nezahualcóyotl	4,698	2,466
Nextlalpan	549	379
Nicolás Romero	1,474	996
San Mateo Atenco	576	347
Tecámac	3,221	2,312
Teoloyucan	1,151	979
Tepetlaoxtoc	251	156
Tepotzotlán	241	114
Texcoco	1,190	765
Tezoyuca	1,655	1,758
Tlalnepantla de Baz	9,289	6,005
Toluca	11,867	8,061
Tultepec	1,823	1,181

020302020102

ANEXO 113
DIFEM

Municipio	Alcanzado	Población Beneficiada
Tultitlán	5,532	3,664
Zumpango	1,469	1,083
Cuautitlán Izcalli	14,110	11,034
Valle de Chalco Solidaridad	793	549
	135,511	97,925

Meta: Distribuir Albendazol a los Sistemas Municipales DIF
Unidad de medida: Pieza

Municipio	Alcanzado	Población Beneficiada
Amecameca	170	170
Apaxco	250	250
Atenco	100	100
Atizapán de Zaragoza	3,150	3,150
Calimaya	150	150
Coacalco	3,820	3,820
Cocotitlán	200	200
Coyotepec	1,410	1,410
Cuautitlán	1,810	1,810
Chalco	1,640	1,640
Chicoloapan	840	840
Chiconcuac	100	100
Chimalhuacán	1,340	1,340
Donato Guerra	150	150
Ecatepec	1,420	1,420
Huehuetoca	2,120	2,120
Hueypoxtla	420	420
Huixquilucan	2,490	2,490
Ixtapaluca	1,935	1,935

020302020102

ANEXO 113
DIFEM

Municipio	Alcanzado	Población Beneficiada
Ixtlahuaca	470	470
Xalatlaco	420	420
Jaltenco	1,310	1,310
Malinalco	420	420
Melchor Ocampo	1,860	1,860
Metepec	2,040	2,040
Mexicaltzingo	100	100
Naucalpan de Juárez	2,160	2,160
Nezahualcóyotl	4	4
Nextlalpan	520	520
Nicolás Romero	1,400	1,400
El Oro	250	250
Otumba	260	260
Papalotla	50	50
La Paz	250	250
San Felipe del Progreso	50	50
San Mateo Atenco	1,260	1,260
Temoaya	520	520
Tenango del Aire	200	200
Teoloyucan	2,100	2,100
Tepotzotlán	420	420
Tequixquiac	50	50
Texcoco	1,520	1,520
Tezoyuca	3,310	3,310
Tianguistenco	200	200
Tlalnepantla de Baz	2,200	2,200
Toluca	5,994	5,994
Tultepec	1,780	1,780
Tultitlán	2,460	2,460
Villa del Carbón	940	940
Zumpango	1,840	1,840
Cuautitlán Izcalli	4,720	4,720
Valle de Chalco Solidaridad	840	840
Tonanitla	1,250	1,250
	66,683	66,683

020302020102

ANEXO 113
DIFEM

Meta: Distribuir Vitamina "A" a los Sistemas Municipales DIF

Unidad de medida: Dosis

Municipio	Alcanzado	Población Beneficiada
Amecameca	550	550
Apaxco	650	650
Atizapán de Zaragoza	6,000	6,000
Atlacomulco	60	60
Calimaya	50	50
Capulhuac	250	250
Coacalco	3,100	3,100
Cocotitlán	80	80
Coyotepec	3,600	3,600
Cuautitlán	750	750
Chalco	2,250	2,250
Chicoloapan	500	500
Chiconcuac	250	250
Chimalhuacán	2,000	2,000
Ecatepec	100	100
Huehuetoca	1,250	1,250
Hueypoxtla	1,500	1,500
Huixquilucan	750	750
Ixtapaluca	1,500	1,500
Ixtlahuaca	250	250
Xalatlaco	25	25
Jaltenco	1,300	1,300
Malinalco	250	250
Melchor Ocampo	425	425
Metepec	2,050	2,050
Naucalpan de Juárez	1,750	1,750
Nezahualcóyotl	250	250
Nicolás Romero	750	750
El Oro	500	500
Otumba	125	125

020302020102

ANEXO 113
DIFEM

Municipio	Alcanzado	Población Beneficiada
San Felipe del Progreso	50	50
San Mateo Atenco	200	200
Temoaya	320	320
Tenango del Aire	50	50
Teoloyucan	550	550
Tepetlaoxtoc	500	500
Tepotzotlán	750	750
Tequixquiac	560	560
Texcoco	750	750
Tezoyuca	4,100	4,100
Tlalnepantla de Baz	1,300	1,300
Toluca	3,025	3,025
Tultepec	250	250
Tultitlán	1,400	1,400
Valle de Bravo	50	50
Villa del Carbón	1,000	1,000
Zumpango	1,750	1,750
Cuautitlán Izcalli	4,000	4,000
Valle de Chalco Solidaridad	400	400
Tonanitla	1,050	1,050
	54,920	54,920

Meta: Distribuir vida suero oral a los Sistemas Municipales DIF

Unidad de medida: Pieza

Municipio	Alcanzado	Población Beneficiada
Amecameca	170	170
Apaxco	740	740
Atenco	50	50
Atizapán de Zaragoza	5,750	5,750

020302020102

ANEXO 113
DIFEM

Municipio	Alcanzado	Población Beneficiada
Atzacmulco	150	150
Atlatla	50	50
Calimaya	250	250
Capulhuac	320	320
Coacalco	2,100	2,100
Cocotitlán	150	150
Coyotepec	2,640	2,640
Cuautitlán	960	960
Chalco	1,610	1,610
Chicoloapan	2,240	2,240
Chiconcuac	640	640
Chimalhuacán	1,160	1,160
Donato Guerra	100	100
Ecatepec	1,110	1,110
Huehuetoca	1,850	1,850
Hueyoxtla	670	670
Huixquilucan	4,390	4,390
Ixtapaluca	970	970
Ixtlahuaca	320	320
Xalatlaco	320	320
Jaltenco	940	940
Malinalco	320	320
Melchor Ocampo	640	640
Metepc	2,001	2,001
Mexicaltzingo	50	50
Naucalpan de Juárez	1,960	1,960
Nezahualcóyotl	1,110	1,110
Nextlalpan	350	350
Nicolás Romero	1,040	1,040
El Oro	150	150
Otumba	300	300
Papalotla	50	50
La Paz	250	250
San Felipe del Progreso	50	50

Municipio	Alcanzado	Población Beneficiada
San Mateo Atenco	470	470
Temascalcingo	420	420
Temoaya	720	720
Tenango del Aire	470	470
Teoloyucan	2,185	2,185
Tepetlaoxtoc	640	640
Tepotzotlán	960	960
Tequixquiac	50	50
Texcoco	940	940
Tezoyuca	3,350	3,350
Tianguistenco	100	100
Tlalnepantla de Baz	1,880	1,880
Toluca	3,080	3,080
Tultepec	1,460	1,460
Tultitlán	1,830	1,830
Valle de Bravo	320	320
Villa del Carbón	50	50
Zumpahuacán	100	100
Zumpango	1,310	1,310
Cuautitlán Izcalli	4,300	4,300
Valle de Chalco Solidaridad	470	470
Tonanitla	230	230
	<hr/> 63,256	<hr/> 63,256

ESQUEMAS DE VACUNACION UNIVERSAL

Meta: Aplicar dosis de vacunación al menor de 5 años
Unidad de medida: Dosis

JURISDICCIÓN SANITARIA	PROGRAMADO	ALCANZADO
Atlacomulco	148,687	154,403
Ixtlahuaca	342,188	301,035
Jilotepec	146,918	162,225
Tenango	214,669	191,729
Toluca	704,064	492,718
Xonacatlán	397,434	386,095
Tejupilco	145,862	136,577
Tenancingo	245,369	235,266
Valle de bravo	212,024	197,072
Atizapán	378,516	359,880
Cuautitlán	430,484	436,625
Naucalpan	318,571	272,301
Teotihuacán	175,349	167,340
Tlalnepantla	196,553	161,872
Zumpango	379,887	328,275
Amecameca	632,096	553,536
Ecatepec	624,929	630,405
Nezahualcóyotl	558,735	561,294
Texcoco	544,808	420,741
	-----	-----
Total	6,797,143	6,149,389
	=====	=====

020302020102

ANEXO 115
ISSEMyM

ESQUEMAS DE VACUNACIÓN UNIVERSAL														
Meta: Aplicar dosis de vacunación a menores de 5 años														
Unidad de medida: Dosis														
DESCRIPCIÓN	UNIDAD DE MEDIDA	TOTAL	ENE	FEB	MAR	ABR	MAY	JUN	JUL	AGO	SEP	OCT	NOV	DIC
Aplicar dosis de vacunación a menores de 5 años	Dosis	52,949	5,024	5,009	6,115	2,538	2,320	4,856	3,851	2,603	2,567	2,199	11,817	4,050

ATENCIÓN EN SALUD AL MENOR DE 5 AÑOS

Meta: Detectar infecciones respiratorias agudas
Unidad de medida: Consulta

JURISDICCIÓN SANITARIA	PROGRAMADO	ALCANZADO
Atlacomulco	22,683	19,886
Ixtlahuaca	52,486	45,165
Jilotepec	32,150	24,577
Tenango	35,087	26,418
Toluca	36,155	28,970
Xonacatlán	47,179	38,553
Tejupilco	26,298	19,950
Tenancingo	39,360	31,295
Valle de bravo	30,200	21,465
Atizapán	16,905	14,344
Cuautitlán	16,427	14,097
Naucalpan	14,937	13,447
Teotihuacán	25,513	17,745
Tlalnepantla	10,383	8,029
Zumpango	16,895	14,009
Amecameca	32,895	24,815
Ecatepec	18,500	14,248
Nezahualcóyotl	22,044	19,720
Texcoco	32,620	27,817
	-----	-----
Total	528,717	424,550
	=====	=====

ATENCIÓN EN SALUD AL MENOR DE 5 AÑOS

Meta: Detectar enfermedades diarreicas agudas

Unidad de medida: Consulta

JURISDICCIÓN SANITARIA	PROGRAMADO	ALCANZADO
Atlacomulco	3,873	3,089
Ixtlahuaca	11,721	9,637
Jilotepec	4,804	4,070
Tenango	6,118	4,756
Toluca	5,443	4,449
Xonacatlán	10,841	8,031
Tejupilco	5,670	4,537
Tenancingo	8,696	6,246
Valle de bravo	6,200	4,309
Atizapán	2,789	2,264
Cuautitlán	1,752	2,184
Naucalpan	1,848	1,941
Teotihuacán	4,359	3,073
Tlalnepantla	1,762	1,471
Zumpango	3,330	2,540
Amecameca	4,918	3,823
Ecatepec	1,900	2,067
Nezahualcóyotl	3,786	3,355
Texcoco	5,973	4,263
Total	95,783 =====	76,105 =====

ATENCIÓN EN SALUD AL MENOR DE 5 AÑOS														
Meta: Detección de infecciones respiratorias agudas														
Unidad de medida: Consulta														
DESCRIPCIÓN	UNIDAD DE MEDIDA	TOTAL	ENE	FEB	MAR	ABR	MAY	JUN	JUL	AGO	SEP	OCT	NOV	DIC
Detección de infecciones respiratorias agudas	Consulta	66,180	6,988	5,508	6,440	6,240	5,410	4,715	5,211	3,669	3,035	7,703	5,530	5,731

Meta: Control de infecciones respiratorias agudas														
Unidad de medida: Consulta														
DESCRIPCIÓN	UNIDAD DE MEDIDA	TOTAL	ENE	FEB	MAR	ABR	MAY	JUN	JUL	AGO	SEP	OCT	NOV	DIC
Control de infecciones respiratorias agudas	Consulta	18,320	2,019	1,325	1,406	1,436	1,572	1,217	1,420	976	1,263	2,238	1,719	1,729

020302020103

ANEXO 118
ISSEMyM

Meta: Detección de enfermedades diarreicas agudas														
Unidad de medida: Consulta														
DESCRIPCIÓN	UNIDAD DE MEDIDA	TOTAL	ENE	FEB	MAR	ABR	MAY	JUN	JUL	AGO	SEP	OCT	NOV	DIC
Detección de enfermedades diarreicas agudas	Consulta	10,459	800	1,090	970	1,000	1,041	870	1,044	739	662	802	636	805

Meta: Control de enfermedades diarreicas agudas														
Unidad de medida: Consulta														
DESCRIPCIÓN	UNIDAD DE MEDIDA	TOTAL	ENE	FEB	MAR	ABR	MAY	JUN	JUL	AGO	SEP	OCT	NOV	DIC
Control de enfermedades diarreicas agudas	Consulta	3,596	244	289	285	319	363	275	360	261	364	313	259	264

020302020104

ANEXO 119
DIFEM

CONTROL Y PREVENCIÓN DE LA DESNUTRICIÓN, SOBREPESO
OBESIDAD Y DESARROLLO INTEGRAL DEL MENOR Y ADOLESCENTE

Meta: Coordinar la vigilancia del estado nutricional de menores de cinco años

Unidad de medida: Niño

Municipio	Alcanzado	Población Beneficiada
Acambay	320	320
Aculco	180	180
Almoloya de Alquisiras	62	62
Almoloya de Juárez	200	200
Amanalco	150	150
Amatepec	100	100
Atlacomulco	115	115
Coatepec Harinas	149	149
Chapa de Mota	124	124
Donato Guerra	152	152
Ixtapan del Oro	130	130
Ixtlahuaca	250	250
Jilotepec	150	150
Jiquipilco	250	250
Jocotitlán	118	118
Malinalco	57	57
Morelos	360	360
Ocoyoacac	60	60
Ocuilán	100	100
El Oro	150	150
Otzoloapan	45	45
Otzolotepec	45	45
San Felipe del Progreso	750	750
San Simón de Guerrero	67	67
Santo Tomás de los Plátanos	50	50
Soyaniquilpan de Juárez	100	100
Sultepec	192	192
Tejupilco	100	100

020302020104

ANEXO 119
DIFEM

Municipio	Alcanzado	Población Beneficiada
Temascalcingo	200	200
Temascaltepec	200	200
Temoaya	300	300
Tenancingo	100	100
Tenango del Valle	45	45
Texcaltitlán	165	165
Tlatlaya	100	100
Toluca	150	150
Tonatico	45	45
Valle de Bravo	50	50
Villa de Allende	100	100
Villa del Carbón	65	65
Villa Guerrero	186	186
Villa Victoria	400	400
Xonacatlán	100	100
Zacualpan	250	250
Zinacantepec	200	200
Zumpahuacán	100	100
Luvianos	100	100
San José del Rincón	400	400
	7,782*	7,782*

*Se refiere a la máxima de niños atendidos en el periodo enero-diciembre 2017

Meta: Coordinar la entrega y distribución de apoyos alimentarios a menores de cinco años

Unidad de medida: Paquete

Municipio	Alcanzado	Población Beneficiada
Aculco	2,160	180
Atacomulco	1,380	115
Jiquipilco	3,000	250
Ocoyoacac	720	60
Otzolotepec	540	45

020302020104

ANEXO 119
DIFEM

Municipio	Alcanzado	Población Beneficiada
San Felipe del Progreso	9,000	750
Soyaniquilpan de Juárez	1,200	100
Tenancingo	1,200	100
Tenango del Valle	540	45
Villa Guerrero	2,232	186
Zinacantepec	2,400	200
Zumpahuacán	1,200	100
	<hr/>	<hr/>
	25,572	2,131

Meta: Realizar acciones en materia de seguridad alimentaria para fortalecer los programas alimentarios que beneficien a menores en estado de vulnerabilidad prioritaria

Unidad de medida: Reporte

Municipio	Alcanzado	Población Beneficiada
Instalaciones Estatales	2	0
	<hr/>	<hr/>
	2	0

Meta: Evaluar el impacto de las acciones en materia de orientación alimentaria

Unidad de medida: Reporte

Municipio	Alcanzado	Población Beneficiada
Instalaciones Estatales	1	0
	<hr/>	<hr/>
	1	0

020302020104

ANEXO 119
DIFEM

Meta: Capacitar a madres de familia de los menores de cinco años en materia de alimentación, salud e higiene para prevenir y abatir su desnutrición
Unidad de medida: Taller

Municipio	Alcanzado	Población Beneficiada
Acambay	3	45
Aculco	4	117
Almoloya de Juárez	1	17
Atlacomulco	5	126
Atlautla	1	26
Coatepec Harinas	6	41
Ixtapan del Oro	6	86
Ixtlahuaca	5	133
Jilotepec	3	126
Jiquipilco	4	302
Morelos	8	532
Ocoyoacac	15	159
El Oro	4	97
Otzoloapan	1	24
Otzolotepec	3	65
San Felipe del Progreso	8	538
San Martín de las Piramides	1	21
Soyaniquilpan de Juárez	3	112
Temascalcingo	3	56
Temoaya	8	318
Tenango del Valle	2	42
Toluca	1	15
Tonatico	7	58
Valle de Bravo	2	41
Villa del Carbón	5	58
Villa Guerrero	2	28
Xonacatlán	4	59
Zinacantepec	5	407
Zumpahuacán	3	94
	<hr/>	<hr/>
	123	3,743

020302020104

ANEXO 120
ISEM

CONTROL Y PREVENCIÓN DE LA DESNUTRICIÓN, SOBREPESO, OBESIDAD Y DESARROLLO INTEGRAL DEL MENOR Y ADOLESCENTE

Meta: Control del crecimiento y desarrollo del menor de 5 años

Unidad de medida: Consulta

JURISDICCIÓN SANITARIA	PROGRAMADO	ALCANZADO
Atlacomulco	145,467	128,338
Ixtlahuaca	156,992	144,986
Jilotepec	136,934	70,458
Tenango	138,685	105,975
Toluca	280,449	254,006
Xonacatlán	294,173	250,163
Tejupilco	30,444	17,557
Tenancingo	168,000	126,127
Valle de bravo	108,030	113,875
Atizapán	34,800	34,482
Cuautitlán	67,715	42,663
Naucalpan	54,452	44,987
Teotihuacán	54,880	44,899
Tlalnepantla	28,182	20,524
Zumpango	79,430	62,829
Amecameca	111,000	92,247
Ecatepec	84,752	57,151
Nezahualcóyotl	119,584	126,749
Texcoco	205,508	185,192
	-----	-----
Total	2,299,477	1,923,208
	=====	=====

020302020104

ANEXO 121
ISEM

CONTROL Y PREVENCIÓN DE LA DESNUTRICIÓN, SOBREPESO, OBESIDAD Y DESARROLLO INTEGRAL DEL MENOR Y ADOLESCENTE

Meta: Otorgar consulta al adolescente

Unidad de medida: Consulta

JURISDICCIÓN SANITARIA	PROGRAMADO	ALCANZADO
Atlacomulco	51,021	52,941
Ixtlahuaca	196,729	153,199
Jilotepec	61,730	50,997
Tenango	81,750	75,932
Toluca	157,779	114,094
Xonacatlán	141,785	105,512
Tejupilco	71,650	47,251
Tenancingo	86,192	53,417
Valle de bravo	96,796	62,455
Atizapán	46,902	47,157
Cuautitlán	76,959	48,713
Naucalpan	38,458	44,114
Teotihuacán	60,684	52,755
Tlalnepantla	48,414	36,859
Zumpango	38,192	37,768
Amecameca	105,022	95,781
Ecatepec	99,910	81,974
Nezahualcóyotl	176,523	132,281
Texcoco	105,528	84,117
	-----	-----
Total	1,742,024	1,377,317
	=====	=====

020302020104

ANEXO 122
ISSEMyM

CONTROL Y PREVENCIÓN DE LA DESNUTRICIÓN, SOBREPESO, OBESIDAD Y DESARROLLO INTEGRAL DEL MENOR Y ADOLESCENTE														
Meta: Control del crecimiento y desarrollo del menor de 5 años														
Unidad de medida: Consulta														
DESCRIPCIÓN	UNIDAD DE MEDIDA	TOTAL	ENE	FEB	MAR	ABR	MAY	JUN	JUL	AGO	SEP	OCT	NOV	DIC
Control del crecimiento y desarrollo del menor de 5 años	Consulta	30,326	2,408	2,510	2,324	2,409	2,535	2,522	3,103	2,482	2,567	2,878	2,248	2,340

020302030101

ANEXO 123
DIFEM

SALUD MATERNA, SEXUAL Y REPRODUCTIVA

Meta: Distribuir métodos de planificación familiar a los Sistemas Municipales DIF

Unidad de medida: Anticonceptivo

Municipio	Alcanzado	Población Beneficiada
Acambay	679	229
Acolman	1,345	370
Amecameca	2,388	888
Apaxco	3,846	1,371
Atenco	24	24
Atizapán de Zaragoza	2,706	906
Atlautla	100	25
Calimaya	850	325
Capulhuac	125	50
Coacalco	2,778	1,128
Cocotitlán	1,025	500
Coyotepec	3,778	1,303
Cuautitlán	3,770	1,520
Chalco	4,761	1,386
Chicoloapan	10,859	3,959
Chimalhuacán	6,292	2,617
Ecatepec	5,399	1,724
Huehuetoca	5,485	2,260
Hueypoxtla	4,135	1,660
Huixquilucan	5,280	1,980
Ixtapaluca	4,720	1,720
Ixtapan de la Sal	325	100
Ixtlahuaca	2,118	693
Xalatlaco	300	75
Jaltenco	1,865	815
Jocotitlán	225	75
Malinalco	535	160
Melchor Ocampo	1,997	722
Metepec	1,370	470

020302030101

ANEXO 123
DIFEM

Municipio	Alcanzado	Población Beneficiada
Mexicaltzingo	651	276
Naucalpan de Juárez	2,358	858
Nextlalpan	1,468	643
Nicolás Romero	1,330	505
Otumba	606	306
La Paz	345	120
San Mateo Atenco	119	44
Tecámac	1,145	845
Tejupilco	10	10
Temascalcingo	265	115
Tenango del Aire	278	128
Tenango del Valle	689	239
Teoloyucan	1,942	742
Teotihuacan	300	75
Tepetlaoxtoc	742	292
Tepetzotlán	1,160	710
Tequixquiac	3,289	1,189
Texcoco	134	59
Tezoyuca	852	252
Tianguistenco	1,954	679
Tlalnepantla de Baz	10,843	3,418
Toluca	7,488	3,363
Tonatico	120	45
Tultepec	2,234	949
Tultitlán	11,698	3,673
Valle de Bravo	541	316
Xonacatlán	336	111
Zinacantepec	977	302
Zumpango	2,068	718
Cuautitlán Izcalli	6,774	2,499
Valle de Chalco Solidaridad	2,430	1,005
Tonanitla	805	355
	<u>145,031</u>	<u>53,896</u>

020302030101

ANEXO 123
DIFEM

Meta: Capacitar a médicos, enfermeras y promotoras de los Sistemas Municipales DIF en diversos temas de salud
Unidad de medida: Curso

Municipio	Alcanzado	Población Beneficiada
Instalaciones Estatales	3	428
	<hr/> 3	<hr/> 428

SALUD MATERNA, SEXUAL Y REPRODUCTIVA

Meta: Atención médica de urgencias
Unidad de medida: Consulta

JURISDICCIÓN SANITARIA	PROGRAMADO	ALCANZADO
Toluca	34,552	33,358
Total	<u>34,552</u> =====	<u>33,358</u> =====

Meta: Realizar tamiz metabólico
Unidad de medida: Tamiz neonatal

JURISDICCIÓN SANITARIA	PROGRAMADO	ALCANZADO
Toluca	5,550	4,925
Total	<u>5,550</u> =====	<u>4,925</u> =====

020302030101

ANEXO 124
IMIEM

SALUD MATERNA, SEXUAL Y REPRODUCTIVA

Meta: Atender parto vaginal
Unidad de medida: Mujer

JURISDICCIÓN SANITARIA	PROGRAMADO	ALCANZADO
Toluca	6,450	5,945
Total	<u>6,450</u> =====	<u>5,945</u> =====

Meta: Realizar cesáreas
Unidad de medida: Mujer

JURISDICCIÓN SANITARIA	PROGRAMADO	ALCANZADO
Toluca	3,028	3,147
Total	<u>3,028</u> =====	<u>3,147</u> =====

SALUD MATERNA SEXUAL Y REPRODUCTIVA

Meta: Atender y orientar a los adolescentes en materia de salud reproductiva y sexual

Unidad de medida: Persona

JURISDICCIÓN SANITARIA	PROGRAMADO	ALCANZADO
Atlacomulco	11,790	10,338
Ixtlahuaca	13,900	15,673
Jilotepec	13,584	13,019
Tenango	16,820	13,246
Toluca	36,000	27,352
Xonacatlán	20,459	21,085
Tejupilco	9,100	8,451
Tenancingo	20,533	15,409
Valle de bravo	23,600	23,517
Atizapán	20,269	18,281
Cuautitlán	37,137	24,839
Naucalpan	13,097	10,311
Teotihuacán	9,700	6,873
Tlalnepantla	9,600	8,147
Zumpango	13,875	12,845
Amecameca	43,902	36,284
Ecatepec	37,612	27,742
Nezahualcóyotl	48,799	43,600
Texcoco	32,800	27,101
	-----	-----
Total	432,577	364,113
	=====	=====

020302030101

ANEXO 126
ISEM

SALUD MATERNA SEXUAL Y REPRODUCTIVA

Meta: Controlar el estado de salud de la embarazada y su producto

Unidad de medida: Consulta

JURISDICCIÓN SANITARIA	PROGRAMADO	ALCANZADO
Atlacomulco	31,538	29,390
Ixtlahuaca	49,073	46,026
Jilotepec	30,142	30,818
Tenango	45,137	39,700
Toluca	78,003	72,265
Xonacatlán	51,304	55,817
Tejupilco	28,370	29,825
Tenancingo	41,683	39,813
Valle de bravo	50,368	60,352
Atizapán	31,055	28,652
Cuautitlán	50,359	33,126
Naucalpan	26,263	23,336
Teotihuacán	21,484	18,144
Tlalnepantla	21,222	14,823
Zumpango	33,147	32,410
Amecameca	93,490	71,863
Ecatepec	63,660	52,536
Nezahualcóyotl	82,541	61,085
Texcoco	83,645	53,650
	-----	-----
Total	912,484	793,631
	=====	=====

SALUD MATERNA SALUD MATERNA SEXUAL Y REPRODUCTIVA

Meta: Realizar tamiz metabólico

Unidad de medida: Tamiz Neonatal

JURISDICCIÓN SANITARIA	PROGRAMADO	ALCANZADO
Atlacomulco	3,935	4,990
Ixtlahuaca	8,018	8,646
Jilotepec	2,836	3,683
Tenango	4,392	3,762
Toluca	14,592	13,687
Xonacatlán	5,905	5,745
Tejupilco	3,214	3,695
Tenancingo	5,955	7,165
Valle de bravo	4,519	4,764
Atizapán	7,466	8,186
Cuautitlán	8,992	8,588
Naucalpan	5,632	5,601
Teotihuacán	3,661	3,924
Tlalnepantla	3,849	3,259
Zumpango	7,211	6,893
Amecameca	14,410	14,967
Ecatepec	12,504	13,413
Nezahualcóyotl	11,870	13,159
Texcoco	12,536	11,668
	-----	-----
Total	141,497	145,795
	=====	=====

020302030101

ANEXO 128
ISSEMyM

SALUD MATERNA SEXUAL Y REPRODUCTIVA														
Meta: Atención a usuarias activas de planificación familiar														
Unidad de medida: Persona														
DESCRIPCIÓN	UNIDAD DE MEDIDA	TOTAL	ENE	FEB	MAR	ABR	MAY	JUN	JUL	AGO	SEP	OCT	NOV	DIC
Atención a usuarias activas de planificación familiar	Persona	45,198	-	-	-	-	-	-	-	-	-	-	-	45,198

* La meta es reportada de manera anual

Meta: Controlar el estado de salud de la embarazada y su producto														
Unidad de medida: Consulta														
DESCRIPCIÓN	UNIDAD DE MEDIDA	TOTAL	ENE	FEB	MAR	ABR	MAY	JUN	JUL	AGO	SEP	OCT	NOV	DIC
Controlar el estado de salud de la embarazada y su producto	Consulta	96,103	7,815	7,149	7,236	7,345	8,878	8,072	9,739	7,066	7,514	9,968	7,735	7,586

020302030101

ANEXO 128
ISSEMyM

SALUD MATERNA SEXUAL Y REPRODUCTIVA														
Meta: Atender parto vaginal														
Unidad de medida: Mujer														
DESCRIPCIÓN	UNIDAD DE MEDIDA	TOTAL	ENE	FEB	MAR	ABR	MAY	JUN	JUL	AGO	SEP	OCT	NOV	DIC
Atender parto vaginal	Mujer	3,146	287	229	221	253	329	247	310	230	236	334	259	211

Meta: Realizar cesáreas														
Unidad de medida: Mujer														
DESCRIPCIÓN	UNIDAD DE MEDIDA	TOTAL	ENE	FEB	MAR	ABR	MAY	JUN	JUL	AGO	SEP	OCT	NOV	DIC
Realizar cesáreas	Mujer	4,136	362	334	309	325	378	304	406	306	327	429	334	322

ATENCIÓN A LA MUJER EN EL CLIMATERIO-MENOPAUSIA

Meta: Atender a la mujer durante el climaterio y la menopausia

Unidad de medida: Mujer

JURISDICCIÓN SANITARIA	PROGRAMADO	ALCANZADO
Atlacomulco	3,546	3,077
Ixtlahuaca	4,995	4,618
Jilotepec	2,705	1,780
Tenango	1,800	1,003
Toluca	3,901	4,308
Xonacatlán	3,000	4,125
Tejupilco	1,560	1,263
Tenancingo	3,510	998
Valle de bravo	3,492	3,676
Atizapán	6,601	6,411
Cuautitlán	2,780	1,962
Naucalpan	2,252	643
Teotihuacán	1,538	1,234
Tlalnepantla	2,626	3,389
Zumpango	3,963	3,495
Amecameca	5,124	6,263
Ecatepec	5,000	1,640
Nezahualcóyotl	4,780	6,334
Texcoco	2,300	1,883
Total	65,473 =====	58,102 =====

020302030102

ANEXO 130
ISSEMyM

ATENCIÓN A LA MUJER EN EL CLIMATERIO-MENOPAUSIA														
Meta: Atención a la mujer en el climaterio y menopausia														
Unidad de medida: Consulta														
DESCRIPCIÓN	UNIDAD DE MEDIDA	TOTAL	ENE	FEB	MAR	ABR	MAY	JUN	JUL	AGO	SEP	OCT	NOV	DIC
Atención a la mujer en el climaterio y menopausia	Consulta	27,797	2,058	2,209	2,237	2,231	2,223	2,182	2,722	1,977	2,310	2,989	2,373	2,286

020302030103

ANEXO 131
DIFEM

DETECCIÓN Y TRATAMIENTO DE CÁNCER CÉRVICO UTERINO Y DISPLASIAS

Meta: Realizar la toma de Papanicolaou (citología vaginal) con personal DIFEM en los Sistemas Municipales DIF y en unidad móvil

Unidad de medida: Citología

Municipio	Alcanzado	Población Beneficiada
Almoloya de Alquisiras	6	6
Almoloya del Río	46	46
Amanalco	20	20
Apaxco	60	60
Atizapán de Zaragoza	50	50
Coacalco	14	14
Coatepec Harinas	37	37
Coyotepec	50	50
Chicoloapan	128	128
Chimalhuacán	135	135
Huehuetoca	224	224
Huixquilucan	246	246
Ixtapaluca	81	81
Jaltenco	1	1
Ocoyoacac	11	11
La Paz	24	24
San Felipe del Progreso	2	2
San Martín de las Piramides	2	2
Temascalcingo	89	89
Temoaya	21	21
Tlanguistenco	35	35
Tlatlaya	11	11
Toluca	83	83
Tultitlán	597	597
Villa Victoria	5	5
Xonacatlán	61	61
Zinacantepec	17	17
Cuautitlán Izcalli	9	9
	2,065	2,065

DETECCIÓN Y TRATAMIENTO DE CÁNCER CÉRVICO UTERINO Y DISPLASIAS

Meta: Detectar cáncer cérvico uterino y displasias

Unidad de medida: Mujer

JURISDICCIÓN SANITARIA	PROGRAMADO	ALCANZADO
Toluca	9,870	9,195
Total	<u>9,870</u> =====	<u>9,195</u> =====

Meta: Realizar diagnóstico a través de colposcopias (procedimiento médico) a pacientes con lesiones de bajo y alto grado

Unidad de medida: Mujer

JURISDICCIÓN SANITARIA	PROGRAMADO	ALCANZADO
Toluca	1,100	689
Total	<u>1,100</u> =====	<u>689</u> =====

DETECCIÓN Y TRATAMIENTO DE CÁNCER CÉRVICO UTERINO Y DISPLASIAS

Meta: Detectar cáncer cérvico uterino y displasias

Unidad de medida: Mujer

JURISDICCIÓN SANITARIA	PROGRAMADO	ALCANZADO
Atlacomulco	13,549	13,503
Ixtlahuaca	27,277	29,724
Jilotepec	15,400	14,713
Tenango	16,718	12,914
Toluca	44,472	25,565
Xonacatlán	32,061	32,641
Tejupilco	13,304	11,578
Tenancingo	20,674	17,744
Valle de bravo	16,253	16,481
Atizapán	26,828	17,619
Cuautitlán	41,804	22,026
Naucalpan	26,068	15,725
Teotihuacán	15,235	13,281
Tlalnepantla	17,109	9,798
Zumpango	31,969	13,220
Amecameca	57,111	21,221
Ecatepec	61,414	23,745
Nezahualcóyotl	50,265	31,053
Texcoco	53,256	24,681
Total	580,767	367,232
	=====	=====

020302030103

ANEXO 134
ISSEMyM

DETECCIÓN Y TRATAMIENTO DE CÁNCER CÉRVICO UTERINO Y DISPLASIAS														
Meta: Detectar cáncer cérvico uterino y displasias														
Unidad de medida: Mujer														
DESCRIPCIÓN	UNIDAD DE MEDIDA	TOTAL	ENE	FEB	MAR	ABR	MAY	JUN	JUL	AGO	SEP	OCT	NOV	DIC
Detectar cáncer cérvico uterino y displasias	Mujer	39,536	2,660	2,848	3,028	3,169	3,598	3,540	4,013	3,137	3,371	3,774	3,410	2,988

Meta: Brindar tratamiento de cáncer cérvico uterino														
Unidad de medida: Mujer														
DESCRIPCIÓN	UNIDAD DE MEDIDA	TOTAL	ENE	FEB	MAR	ABR	MAY	JUN	JUL	AGO	SEP	OCT	NOV	DIC
Brindar tratamiento de cáncer cérvico uterino	Mujer	105	5	4	12	5	7	17	9	9	10	7	9	11

020302030104

ANEXO 135
DIFEM

DETECCIÓN Y TRATAMIENTO DE CÁNCER MAMARIO

Meta: Prevenir y detectar cáncer mamario a toda mujer que así lo solicite en los Sistemas Municipales DIF con personal DIFEM

Unidad de medida: Examen

Municipio	Alcanzado	Población Beneficiada
Almoleya de Alquisiras	6	6
Almoleya del Río	36	36
Amanalco	18	18
Apaxco	20	20
Atizapán de Zaragoza	43	43
Coacalco	6	6
Coatepec Harinas	26	26
Chicoloapan	66	66
Chimalhuacán	61	61
Huehuetoca	104	104
Huixquilucan	141	141
Ixtapaluca	48	48
Jaltenco	1	1
Ocoyoacac	6	6
La Paz	19	19
San Felipe del Progreso	6	6
Temascalcingo	65	65
Temoaya	13	13
Tianguistenco	14	14
Tlatlaya	11	11
Toluca	67	67
Tultitlán	326	326
Villa Victoria	13	13
Xonacatlán	47	47
Cuautitlán Izcalli	9	9
	1,172	1,172

DETECCIÓN Y TRATAMIENTO DE CÁNCER MAMARIO

Meta: Detectar cáncer de mama mediante exploración clínica

Unidad de medida: Mujer

JURISDICCIÓN SANITARIA	PROGRAMADO	ALCANZADO
Toluca	14,323	12,825
Total	<u>14,323</u> =====	<u>12,825</u> =====

DETECCIÓN Y TRATAMIENTO DE CÁNCER MAMARIO

Meta: Detectar cáncer de mama mediante exploración clínica

Unidad de medida: Mujer

JURISDICCIÓN SANITARIA	PROGRAMADO	ALCANZADO
Atlacomulco	11,111	10,584
Ixtlahuaca	26,240	21,746
Jilotepec	11,625	11,371
Tenango	11,769	10,571
Toluca	28,925	24,982
Xonacatlán	22,046	24,798
Tejupilco	11,805	7,885
Tenancingo	16,571	12,138
Valle de bravo	13,676	12,149
Atizapán	20,627	12,778
Cuautitlán	25,087	9,313
Naucalpan	21,395	14,784
Teotihuacán	9,712	7,312
Tlalnepantla	14,709	10,219
Zumpango	22,344	8,760
Amecameca	29,241	12,468
Ecatepec	42,059	19,398
Nezahualcóyotl	39,649	18,109
Texcoco	37,593	16,313
Total	416,184	265,678
	=====	=====

DETECCIÓN Y TRATAMIENTO DE CÁNCER MAMARIO														
Meta: Detectar cáncer de mama mediante exploración clínica														
Unidad de medida: Mujer														
DESCRIPCIÓN	UNIDAD DE MEDIDA	TOTAL	ENE	FEB	MAR	ABR	MAY	JUN	JUL	AGO	SEP	OCT	NOV	DIC
Detectar cáncer de mama mediante exploración clínica	Mujer	60,671	4,317	5,051	5,060	4,735	5,421	5,532	5,899	4,487	4,504	5,685	5,522	4,458

Meta: Brindar tratamiento de cáncer de mama														
Unidad de medida: Mujer														
DESCRIPCIÓN	UNIDAD DE MEDIDA	TOTAL	ENE	FEB	MAR	ABR	MAY	JUN	JUL	AGO	SEP	OCT	NOV	DIC
Brindar tratamiento de cáncer de mama	Mujer	453	29	31	47	38	35	31	41	25	39	51	63	23

APOYO A MUJERES EN SITUACIÓN DE VIOLENCIA

Meta: Brindar atención por violencia familiar, sexual y no sexual

Unidad de medida: Persona

JURISDICCIÓN SANITARIA	PROGRAMADO	ALCANZADO
Atlacomulco	1,200	1,061
Ixtlahuaca	2,100	3,329
Jilotepec	540	815
Tenango	1,800	1,057
Toluca	2,460	851
Xonacatlán	1,200	1,001
Tejupilco	1,560	1,136
Tenancingo	2,400	1,993
Valle de bravo	600	667
Atizapán	1,920	1,403
Cuautitlán	1,560	765
Naucalpan	960	338
Teotihuacán	900	677
Tlalnepantla	900	840
Zumpango	2,400	1,947
Amecameca	3,450	2,579
Ecatepec	1,890	1,186
Nezahualcóyotl	2,580	1,224
Texcoco	2,160	1,664
Total	32,580	24,533
	=====	=====

SERVICIO MÉDICO DE TERCER NIVEL PARA LA MUJER

Meta: Otorgar consulta externa de especialidad
Unidad de medida: Consulta

JURISDICCIÓN SANITARIA	PROGRAMADO	ALCANZADO
Toluca	23,545	20,161
Total	<u>23,545</u> =====	<u>20,161</u> =====

Meta: Brindar atención medica hospitalaria
Unidad de medida: Egreso Hospitalario

JURISDICCIÓN SANITARIA	PROGRAMADO	ALCANZADO
Toluca	13,753	11,746
Total	<u>13,753</u> =====	<u>11,746</u> =====

020302030106

ANEXO 140
IMIEM

SERVICIO MÉDICO DE TERCER NIVEL PARA LA MUJER

Meta: Brindar atención médica hospitalaria de neonatología
Unidad de medida: Egreso Hospitalario

JURISDICCIÓN SANITARIA	PROGRAMADO	ALCANZADO
Toluca	9,500	9,444
Total	<u>9,500</u> =====	<u>9,444</u> =====

Meta: Realizar intervención quirúrgica
Unidad de medida: Cirugía

JURISDICCIÓN SANITARIA	PROGRAMADO	ALCANZADO
Toluca	7,986	7,763
Total	<u>7,986</u> =====	<u>7,763</u> =====

SERVICIO MÉDICO DE TERCER NIVEL PARA LA MUJER

Meta: Realizar estudios auxiliares de diagnóstico
Unidad de medida: Estudio

JURISDICCIÓN SANITARIA	PROGRAMADO	ALCANZADO
Toluca	348,473	384,127
Total	<u>348,473</u> =====	<u>384,127</u> =====

Meta: Otorgar consulta externa especializada de subespecialidad
Unidad de medida: Consulta

JURISDICCIÓN SANITARIA	PROGRAMADO	ALCANZADO
Toluca	8,789	6,612
Total	<u>8,789</u> =====	<u>6,612</u> =====

VACUNACIÓN A GRUPOS DE ALTO RIESGO

Meta: Aplicar vacunas a personas de 60 años y más

Unidad de medida: Dosis

JURISDICCIÓN SANITARIA	PROGRAMADO	ALCANZADO
Atlacomulco	27,822	22,371
Ixtlahuaca	53,740	39,103
Jilotepec	25,066	34,154
Tenango	27,840	30,996
Toluca	91,099	54,293
Xonacatlán	58,343	41,986
Tejupilco	29,859	21,968
Tenancingo	44,988	42,394
Valle de bravo	30,247	21,612
Atizapán	61,106	54,729
Cuautitlán	97,165	97,292
Naucalpan	70,948	82,818
Teotihuacán	26,365	21,233
Tlalnepantla	62,076	55,978
Zumpango	50,815	49,780
Amecameca	89,953	56,399
Ecatepec	138,313	108,793
Nezahualcóyotl	111,572	115,352
Texcoco	78,691	42,544
	-----	-----
Total	1,176,008	993,795
	=====	=====

020302040101

ANEXO 142
ISSEMyM

VACUNACIÓN A GRUPOS DE ALTO RIESGO														
Meta: Aplicar dosis de vacunación a la población de 60 años y más														
Unidad de medida: Dosis														
DESCRIPCIÓN	UNIDAD DE MEDIDA	TOTAL	ENE	FEB	MAR	ABR	MAY	JUN	JUL	AGO	SEP	OCT	NOV	DIC
Aplicar dosis de vacunación a la población de 60 años y más	Dosis	25,146	2,505	1,119	1,257	455	394	1,123	332	437	606	917	8,359	7,642

PREVENCIÓN Y DETECCIÓN OPORTUNA DE ENFERMEDADES CRÓNICO Y/O DEGENERATIVAS

Meta: Detectar padecimientos crónico degenerativos

Unidad de medida: Persona

JURISDICCIÓN SANITARIA	PROGRAMADO	ALCANZADO
Atlacomulco	139,488	190,144
Ixtlahuaca	304,561	274,757
Jilotepec	137,540	150,281
Tenango	166,356	132,494
Toluca	525,536	298,035
Xonacatlán	339,329	339,225
Tejupilco	109,550	126,485
Tenancingo	225,759	238,009
Valle de bravo	173,445	239,411
Atizapán	320,155	218,778
Cuautitlán	548,338	361,407
Naucalpan	284,769	253,444
Teotihuacán	152,794	130,646
Tlalnepantla	213,318	86,241
Zumpango	338,703	140,340
Amecameca	565,175	328,363
Ecatepec	634,262	423,812
Nezahualcóyotl	478,257	479,730
Texcoco	539,338	188,108
	-----	-----
Total	6,196,673	4,599,710
	=====	=====

PREVENCIÓN Y DETECCIÓN OPORTUNA DE ENFERMEDADES CRÓNICO Y/O DEGENERATIVAS

Meta: Detectar antígeno prostático específico

Unidad de medida: Persona

JURISDICCIÓN SANITARIA	PROGRAMADO	ALCANZADO
Atlacomulco	2,392	1,617
Ixtlahuaca	4,798	3,654
Jilotepec	2,690	2,851
Tenango	2,627	1,905
Toluca	8,641	4,106
Xonacatlán	5,809	4,266
Tejupilco	2,360	2,339
Tenancingo	3,970	4,210
Valle de bravo	2,862	2,730
Atizapán	5,602	4,145
Cuautitlán	9,642	6,036
Naucalpan	5,405	4,366
Teotihuacán	2,647	1,637
Tlalnepantla	4,539	3,155
Zumpango	5,532	2,718
Amecameca	10,107	6,793
Ecatepec	12,296	7,628
Nezahualcóyotl	8,714	15,637
Texcoco	8,638	7,535
	-----	-----
Total	109,271	87,328
	=====	=====

020302040102

ANEXO 145
ISSEMyM

PREVENCIÓN Y DETECCIÓN OPORTUNA DE ENFERMEDADES CRÓNICO Y/O DEGENERATIVAS														
Meta: Detectar padecimientos crónico degenerativos														
Unidad de medida: Persona														
DESCRIPCIÓN	UNIDAD DE MEDIDA	TOTAL	ENE	FEB	MAR	ABR	MAY	JUN	JUL	AGO	SEP	OCT	NOV	DIC
Detectar padecimientos crónico degenerativos	Persona	134,006	9,080	10,379	11,668	10,828	12,876	11,160	14,370	6,070	9,109	10,334	7,830	20,302

PROMOVER, FOMENTAR E IMPULSAR LA CULTURA FÍSICA ENTRE LA POBLACIÓN

Mes	Número de personas programadas	Número de personas atendidas
Enero	2,300	2,459
Febrero	3,200	3,413
Marzo	85,000	85,966
Abril	700	0
Mayo	700	0
Junio	600	2,808
Julio	15,000	15,000
Agosto	15,000	15,000
Septiembre	15,500	15,407
Octubre	20,000	20,000
Noviembre	20,000	20,000
Diciembre	3,000	5,280
Total:	181,000	185,333

020401010101

ANEXO 147
SC

ASESORAR ADMINISTRATIVAMENTE A LOS H. AYUNTAMIENTOS PARA LA IMPLEMENTACIÓN DE ACCIONES QUE PERMITAN CONFORMAR
ASÍ COMO CONSOLIDAR A LOS INSTITUTOS MUNICIPALES DE CULTURA FÍSICA Y DEPORTE

Mes	Número de asesorías programadas	Número de asesorías realizadas
Enero	10	15
Febrero	12	15
Marzo	13	8
Abril	10	10
Mayo	10	10
Junio	10	10
Julio	10	10
Agosto	10	11
Septiembre	10	10
Octubre	10	10
Noviembre	15	10
Diciembre	5	10
Total:	125	129

020401010102

ANEXO 148
SC

ATENDER A USUARIOS EN LAS INSTALACIONES DEPORTIVAS ADMINISTRADAS POR LA SECRETARÍA DE CULTURA

Mes	Número de usuarios programados	Número de usuarios atendidos
Enero	1,400	1,430
Febrero	1,630	1,645
Marzo	1,853	1,855
Abril	1,600	1,620
Mayo	1,600	1,620
Junio	1,700	1,725
Julio	1,700	1,720
Agosto	1,700	1,650
Septiembre	1,800	1,960
Octubre	2,067	2,000
Noviembre	2,000	2,000
Diciembre	950	860
Total:	20,000	20,085

PROMOVER Y COORDINAR LA PARTICIPACIÓN DE LA PRÁCTICA SISTEMÁTICA Y ORGANIZADA DEL DEPORTE SOCIAL,
INCLUYENDO EL DEPORTE ADAPTADO

Mes	Número de personas programadas	Número de personas atendidas
Enero	2,500	2,510
Febrero	2,500	2,510
Marzo	2,500	2,690
Abril	4,500	6,560
Mayo	4,500	6,800
Junio	4,500	2,350
Julio	8,000	8,000
Agosto	10,000	10,000
Septiembre	90,000	90,223
Octubre	5,000	5,000
Noviembre	5,000	5,000
Diciembre	1,000	1,250
Total:	140,000	142,893

020401010102

ANEXO 150
SC

APOYAR A LAS FEDERACIONES, ASOCIACIONES, ORGANIZACIONES E INSTITUCIONES DEL SECTOR PÚBLICO Y PRIVADO EN LA REALIZACIÓN DE COMPETENCIAS ESTATALES, NACIONALES E INTERNACIONALES

Mes	Número de eventos programados	Número de eventos realizados
Enero	1	1
Febrero	3	4
Marzo	4	4
Abril	7	8
Mayo	10	11
Junio	1	1
Julio	7	7
Agosto	11	11
Septiembre	3	4
Octubre	2	2
Noviembre	2	2
Diciembre	1	1
Total:	52	56

020401010102

ANEXO 151
SC

PROMOVER Y COORDINAR LA CAPACITACIÓN ASÍ COMO LA ACTUALIZACIÓN DE ENTRENADORES, JUECES, ÁRBITROS, DIRECTIVOS Y LA
COMUNIDAD EN GENERAL

Mes	Número de personas programadas	Número de personas atendidas
Enero	70	66
Febrero	140	48
Marzo	145	0
Abril	180	148
Mayo	190	52
Junio	130	117
Julio	140	140
Agosto	140	140
Septiembre	100	192
Octubre	165	550
Noviembre	100	150
Diciembre	0	0
Total:	1,500	1,603

020401010201

ANEXO 152
SC

OTORGAR ATENCIÓN MÉDICA ESPECIALIZADA A DEPORTISTAS DE ALTO RENDIMIENTO

Mes	Número de consultas programadas	Número de consultas realizadas
Enero	566	299
Febrero	775	406
Marzo	849	847
Abril	650	441
Mayo	650	437
Junio	700	593
Julio	890	400
Agosto	895	500
Septiembre	896	579
Octubre	500	2900
Noviembre	500	500
Diciembre	140	190
Total:	8,011	8,092

020402010101

ANEXO 153
SC

PRESENTAR FESTIVALES, ACTIVIDADES Y EVENTOS DE ARTES ESCÉNICAS: CINE, DANZA Y TEATRO

Mes	Número de Actividades	Número de Asistentes
Enero	-	-
Febrero	-	-
Marzo	-	-
Abril	1	186
Mayo		
Junio		
Julio	3	3,626
Agosto		
Septiembre	4	660
Octubre	3	5,100
Noviembre		
Diciembre	2	3,800
TOTAL	13	13,372

020402010101

ANEXO 154
SC

PRESENTAR EVENTOS CON GRUPOS ARTÍSTICO-CULTURALES,
OTORGANDO APOYOS INSTITUCIONALES

Mes	Número de Eventos	Número de Asistentes
Enero	25	10,092
Febrero	72	23,828
Marzo	106	41,367
Abril	53	19,669
Mayo	39	26,070
Junio	28	17,210
Julio	30	14,490
Agosto	10	4,840
Septiembre	11	44,559
Octubre	10	12,150
Noviembre	16	14,380
Diciembre	8	7,350
TOTAL	408	236,005

REALIZAR EL PROGRAMA “ACÉRCATE” EN EL CENTRO CULTURAL MEXIQUENSE
Y “ACÉRCATE UN MIÉRCOLES A LA CULTURA”

Mes	Número de Programas “Acércate” en el Centro Cultural Mexiquense	Número de Programas “Acércate un Miércoles a la Cultura”	Número de Asistentes en el Programa “Acércate” en el Centro Cultural Mexiquense	Número de Asistentes en el Programa “Acércate un Miércoles a la Cultura”
Enero	8	1	3,337	220
Febrero	8	2	3,655	392
Marzo	8	2	3,831	702
Abril	10	2	3,622	749
Mayo	8	2	3,258	763
Junio	7	2	2,971	1,100
Julio	10	2	4,544	1,395
Agosto	9	2	4,167	830
Septiembre	8	1	4,026	600
Octubre	10	0	3,602	0
Noviembre	8	2	4,068	1,060
Diciembre	6	4	3,809	1,396
SUB TOTALES	100	22	44,890	9,207
GRAN TOTAL		122		54,097

PRESENTAR EVENTOS ARTÍSTICO-CULTURALES A TRAVÉS DE LOS CENTROS REGIONALES DE CULTURA

Mes	Número de Eventos	Asistentes
Enero	312	36,946
Febrero	440	54,385
Marzo	384	60,940
Abril	562	82,547
Mayo	473	77,871
Junio	422	52,159
Julio	394	54,852
Agosto	395	43,977
Septiembre	485	70,903
Octubre	398	52,312
Noviembre	493	75,237
Diciembre	401	57,321
TOTAL	5,159	719,450

020402010101

ANEXO 157
SC

ORGANIZAR FESTIVALES ARTÍSTICO-CULTURALES

Mes	Número de Festivales	Número de Asistentes
Enero	-	-
Febrero	-	-
Marzo	3	85,803
Abril	8	99,006
Mayo	9	23,966
Junio	3	2,250
Julio	4	11,300
Agosto	1	150
Septiembre	1	580
Octubre	3	10,440
Noviembre	9	219,835
Diciembre	4	3,341
TOTAL	45	456,671

020402010102

ANEXO 158
SC

CONCIERTOS DE TEMPORADA TRANSMITIDOS

Mes	Número de Conciertos Realizados
Enero	0
Febrero	4
Marzo	4
Abril	3
Mayo	4
Junio	3
Julio	5
Agosto	0
Septiembre	1
Octubre	1
Noviembre	4
Diciembre	3
Total:	32

PRESENTACIONES ESPECIALES

Fecha	Lugar	Asistentes
23 junio 2017	Colombia, Teatro Julio Mario Santo Domingo	1,000
24 junio 2017	Colombia, Teatro Julio Mario Santo Domingo	1,200
16 octubre 2017	Guanajuato, Gto.	900
17 octubre 2017	Guanajuato, Gto.	900

020402010102

ANEXO 160
SC

CONCIERTOS DE TEMPORADA

Mes	Número de Conciertos Realizados
Enero	0
Febrero	8
Marzo	9
Abril	4
Mayo	7
Junio	6
Julio	9
Agosto	0
Septiembre	4
Octubre	4
Noviembre	8
Diciembre	5
Total:	64

REALIZAR CONCIERTOS CON LA PARTICIPACIÓN DE ALUMNOS, MAESTROS E INVITADOS

Mes	Número de conciertos programados	Número de conciertos realizados
Enero	10	10
Febrero	12	12
Marzo	15	15
Abril	10	10
Mayo	15	15
Junio	18	18
Julio	4	4
Agosto	4	4
Septiembre	4	4
Octubre	15	15
Noviembre	15	15
Diciembre	12	12
Total:	134	134

ESTADÍSTICA EN ESCUELAS DE BELLAS ARTES

Municipio	Alumnos	Docentes	Escuelas
Amecameca	215	26	3
Atlacomulco	111	62	2
Capulhuac	271	27	2
Coatepec Harinas	58	4	1
Coyotepec	148	20	1
Chalco	490	11	2
Chicoloapan	176	12	2
Chimalhuacán	1,016	59	4
Ecatepec de Morelos	161	25	2
Ixtapaluca	37	7	2
Ixtapan de la Sal	286	11	1
Jaltenco	36	4	1
Jilotepec	91	13	2
Jocotitlán	249	40	3
Naucalpan de Juárez	460	43	3
Nezahualcóyotl	508	60	4
La Paz	298	5	1
Sultepec	77	4	1
Tejupilco	310	25	2
Tenango del Valle	152	20	2
Teoloyucan	45	8	1
Texcoco	353	60	3
Toluca	1,341	129	5
Tultepec	672	98	4
Zumpango	131	5	1
Valle de Chalco Solidaridad	147	12	2
TOTAL	7,839	790	57

DOCENTES CAPACITADOS EN ESCUELAS DE BELLAS ARTES

Municipio	Total
Amecameca	26
Atlacomulco	62
Capulhuac	27
Coatepec Harinas	4
Coyotepec	20
Chalco	11
Chicoloapan	12
Chimalhuacán	59
Ecatepec de Morelos	25
Ixtapaluca	7
Ixtapan de la Sal	11
Jaltenco	4
Jilotepec	13
Jocotitlán	40
Naucalpan de Juárez	43
Nezahualcóyotl	60
La Paz	5
Sultepec	4
Tejupilco	25
Tenango del Valle	20
Teolyucan	8
Texcoco	60
Toluca	129
Tultepec	98
Zumpango	5
Valle de Chalco Solidaridad	12
TOTAL	790

EVENTOS REALIZADOS EN ESCUELAS DE BELLAS ARTES

Municipio	Eventos
Amecameca	6
Atlacomulco	8
Capulhuac	8
Coatepec Harinas	3
Coyotepec	4
Chalco	2
Chicoloapan	4
Chimalhuacán	3
Ecatepec de Morelos	4
Ixtapaluca	1
Ixtapan de la Sal	4
Jaltenco	3
Jilotepec	6
Jocotitlán	4
Naucalpan de Juárez	6
Nezahualcóyotl	6
La Paz	2
Sultepec	2
Tejupilco	4
Tenango del Valle	3
Teoloyucan	2
Texcoco	3
Toluca	20
Tultepec	5
Zumpango	3
Valle de Chalco Solidaridad	3
TOTAL	119

020402010301

ANEXO 164
SC

ATENDER LAS SOLICITUDES EN MATERIA CULTURAL Y DEPORTIVA, DE LA SOCIEDAD CIVIL ORGANIZADA Y DE LA POBLACIÓN EN GENERAL

Mes	Número de solicitudes programadas	Número de solicitudes realizadas
Enero	10	12
Febrero	10	8
Marzo	20	15
Abril	15	15
Mayo	15	15
Junio	10	10
Julio	10	10
Agosto	15	15
Septiembre	15	15
Octubre	20	20
Noviembre	20	20
Diciembre	10	10
Total:	170	165

020403010101

ANEXO 165
SRyTVM

HORAS DE TRANSMISIÓN EN TELEVISIÓN

MES	PRODUCCIÓN INTERNA	PRODUCCIÓN EXTERNA
ENERO	385	218.25
FEBRERO	354.5	190.5
MARZO	400	204.25
ABRIL	372.5	210
MAYO	390	214.25
JUNIO	386	198.5
JULIO	386.5	215.75
AGOSTO	391.5	213.25
SEPTIEMBRE	357	226.5
OCTUBRE	365.5	237.75
NOVIEMBRE	353.5	231
DICIEMBRE	364.5	237.75
TOTAL	<u>4,506.5</u>	<u>2,597.75</u>

HORAS DE TRANSMISIÓN POR TIPO DE INDICADOR DE TELEVISIÓN

MES	PROGRAMAS DE PARTICIPACIÓN CIUDADANA	PROGRAMAS DE IDENTIDAD ESTATAL	PROGRAMAS INSTITUCIONALES	PROGRAMAS CULTURALES	NOTICARIOS
ENERO	50	85.5	39.5	45	123
FEBRERO	47	81.5	38	46	112
MARZO	47.5	85	40.5	44	126
ABRIL	48	84	38	44.5	111.5
MAYO	50.5	84.5	41	44	127.5
JUNIO	47	83.5	41	44.5	122.5
JULIO	50	84.5	40	44.5	118
AGOSTO	48.5	83.5	41.5	42.5	128.5
SEPTIEMBRE	47	73.5	46	42.5	120.5
OCTUBRE	50	56	41	44	122
NOVIEMBRE	47.5	55	18.5	43.5	120
DICIEMBRE	46	52	8	43	109.5
TOTAL	<u>579</u>	<u>908.5</u>	<u>433</u>	<u>528</u>	<u>1,441</u>

020403010101

ANEXO 166
SRyTVM

PROGRAMAS DE PARTICIPACIÓN CIUDADANA EN TELEVISIÓN

PROGRAMA	HORAS TRANSMITIDAS
ESFERA PÚBLICA	52
FUTBOL DE CASA	26
PORQUE SOY MUJER	151.5
FONDO, PARA QUE NO CAIGAS	103
GT@RETUIT	100
EL QUE OYE CONSEJO	103.5
ZONA FUSIÓN	32
EN LA CIMA CON ROA	11
TOTAL	<hr/> 579

PROGRAMAS DE IDENTIDAD ESTATAL EN TELEVISIÓN

PROGRAMA	HORAS TRANSMITIDAS
100% GRUPERO	52
MXQ DEPORTES	121.5
OSEM	78
DIABLOS ROJOS	100
FIESTAS MÁGICAS	52.5
EL MERCADO	176
LA ZONA XTREM-TV	55
EL PERSONAJE DEL BARRIO	109.5
PUEBLOS DE MÉXICO	16.5
MUJERES QUE TRABAJAN	12
RED MÉXICO	8
LOS COLORES DE MI TIERRA	95
JORNADA ELECTORAL VOTO 2017	3
ESPECIAL MUSICAL DANCÍSTICO MI GUELAGUETZA 2017	1.5
ESPECIAL JOSÉ LUIS CUEVAS	.5
LA PAZ SIN FRONTERAS DE ISIDRO FABELA	1
TURISMO EXTREMO	10
RUTA JOVEN	6.5
RECONOCIÉNDOTE	8
ESPECIAL JOSE RAUL HELLMER	1
FESTIVAL QUIMERA 2017	1
TOTAL	<u>908.5</u>

PROGRAMAS INSTITUCIONALES EN TELEVISIÓN

PROGRAMA	HORAS TRANSMITIDAS
HORIZONTE AGROPECUARIO	43
ENJAMBRE UNIVERSITARIO	48.5
SEGMENTO MERCADO ("IMC, IMEJ, ECOLOGÍA, COMECYT")	176
SALUD, MENTE Y CUERPO	37
YO SÉ QUE PUEDO	11.5
IMAGEN MAGISTERIAL	10.75
FUERZA TV	12.75
ENTRE TODOS	22
TIEMPOS OFICIALES RTC	41
6° INFORME DE GOBIERNO DEL DR. ERUVIEL ÁVILA VILLEGAS	3
# ERUVIEL TE RESPONDE	3
TOMA DE PROTESTA DE LIC. ALFREDO DEL MAZO MAZA, INICIO	2.5
DE LA SESIÓN SOLEMNE DE LA CÁMARA DE DIPUTADOS	
MENSAJE DEL LIC. AFREDO DEL MAZO MAZA GOBERNADOR	2.5
CONSTITUCIONAL DEL ESTADO DE MÉXICO	
VERBENA CONMEMORATIVA AL CCVII ANIVERSARIO DEL INICIO DE	1
LA INDEPENDENCIA DE MÉXICO	
CEREMONIA CONMEMORATIVA AL CCVII ANIVERSARIO DEL GRITO	2
DEL INICIO DE LA INDEPENDENCIA DE MÉXICO	
DESFILE CÍVICO MILITAR CONMEMORATIVA AL CCVII	2.5
ANIVERSARIO DEL GRITO DEL INICIO DE LA INDEPENDENCIA DE	
MÉXICO	
RED	14
TOTAL	433

NOTICIEROS EN TELEVISIÓN

PROGRAMA	HORAS TRANSMITIDAS
MXQ NOTICIAS MATUTINO	517.5
MXQ NOTICIAS NOCTURNO	258
MXQ NOTICIAS NOCTURNO®	259
MXQ NOTICIAS VESPERTINO	129.5
NOTICIERO INTERNACIONAL DW	130
AGRONOTICIAS	23.5
SN NOTICIAS	6
ANUARIO MXQ NOTICIAS	1.5
MENSAJE DEL PRESIDENTE ENRIQUE PEÑA NIETO	1
MENSAJE DEL PRESIDENTE ENRIQUE PEÑA NIETO, CAMBIOS EN SU GABINETE	1.5
MENSAJE DEL PRESIDENTE ENRIQUE PEÑA NIETO, POSICIONAMIENTO EN MATERIA DE POLÍTICA EXTERIOR	2
LIBERTAS, PERIODISMO POR UN MÉXICO NUEVO	48
VA EN SERIO	43
PRIMER DEBATE DE CANDIDATOS A GOBERNADOR DEL ESTADO DE MÉXICO	1.5
SEGUNDO DEBATE DE CANDIDATOS A GOBERNADOR DEL ESTADO DE MÉXICO	1.5
ECONOMÍA CREATIVA	14
CORTES INFORMATIVOS SISMOS MÉXICO SEPTIEMBRE 2017	3.5
TOTAL	1,441

020403010101

ANEXO 166
SRYTVM

PROGRAMAS CULTURALES EN TELEVISIÓN

PROGRAMA	HORAS TRANSMITIDAS
ESCÁPATE	36
RT REPORTA	24.5
MORELOS ES RODADA	14.5
YO SÉ QUE PUEDO	24.5
CLAVES	11
EUROPA EN CONCIERTO	55
EN FORMA	16
YOANI SÁNCHEZ	9.5
LA LISTA DE ERICK	8.5
CARTAPACIO	48.5
ESCUELAPARAPADRES.COM	69
AQUÍ ESTOY	4.5
EL SABOR DEL SABER	4
LAS MIL Y UNA NOTAS	7.5
PALABRA ESCRITA	7.5
PLAZA SÉSAMO	4
TECNOLOGÍA DE PUNTA	4
DISCOVERY ATLAS	47
DISCOVERY MÉXICO	33.5

020403010101

ANEXO 166
SRyTVM

PROGRAMAS CULTURALES EN TELEVISIÓN

PROGRAMA	HORAS TRANSMITIDAS
LAS BATALLAS DE CELAYA	10
GRIS, EL SALVAJE	25
CENOTE A DOS OJOS	15
CIUDADES CON HISTORIA	6.5
CIUDAD DE LOS DIOSES	10.5
ANIMALES MORTALES	11
AL RITMO DE LA VIDA	9
OBRAS MAESTRAS DE LA PINTURA UNIVERSAL	12
TOTAL	<hr/> 528

020403010102

ANEXO 167
SRYTVM

HORAS DE TRANSMISIÓN EN RADIO

MES	TRANSMISIÓN DE FRECUENCIA MODULADA	TRANSMISIÓN DE AMPLITUD MODULADA
ENERO	2,976	1,116
FEBRERO	2,688	1,008
MARZO	2,976	1,116
ABRIL	2,880	1,080
MAYO	2,976	1,116
JUNIO	2,880	1,080
JULIO	2,976	1,116
AGOSTO	2,976	1,116
SEPTIEMBRE	2,880	1,080
OCTUBRE	2,976	1,116
NOVIEMBRE	2,880	1,080
DICIEMBRE	2,976	1,116
TOTAL	<u>35,040</u>	<u>13,140</u>

HORAS TRANSMITIDAS POR TIPO DE INDICADOR EN RADIO

MES	PROGRAMAS DE PARTICIPACIÓN CIUDADANA	CÁPSULAS DE IDENTIDAD ESTATAL	PROGRAMAS DE VINCULACIÓN SOCIAL	NOTICARIOS	CÁPSULAS DE VINCULACIÓN SOCIAL
ENERO	1,051	126	81	200.5	142
FEBRERO	970.75	126	257.25	180.0	120
MARZO	1,079.5	126	201	207.0	136
ABRIL	950.75	126	216	180.5	142
MAYO	1,074.75	126	213	206.5	130
JUNIO	1,026.75	126	138.5	215.0	136
JULIO	986	126	100.5	187.0	136
AGOSTO	1,056.25	122	142.5	207.25	140
SEPTIEMBRE	927.25	126	115.5	188.75	136
OCTUBRE	1,015	126	148.5	197.75	136
NOVIEMBRE	1,022.75	126	156	196.5	142
DICIEMBRE	1,004.25	130	156	189	136
TOTAL	12,165	1,512	1,925.75	2,355.75	1,632

020403010102

ANEXO 168
SRYTVM

PROGRAMAS DE PARTICIPACIÓN CIUDADANA EN RADIO

PROGRAMAS	HORAS TRANSMITIDAS
METEPEC A.M APARADOR	157.5
BOLA DE NIÑOS	78
BPM CONTROL	52.75
DOGMA	52
EL GUSTO ES NUESTRO	512.25
EL JOLGORIO	100
EL RUMBO DE LOS NIÑOS	52
EN DIRECTO CON FÁTIMA IBARROLA	52
ESTÁTICA DOMÉSTICA	51.75
FUERZA Y VOZ DEL SUTEYM	52
FUSIÓN ROCK	50.75
GEOGRAFÍA AM	287.25
GRILLOS HASTA EN LA SOPA	149
GRILLOS MADRUGADORES	260
JÓVENES EN ONDA	42
MATICES, LOS COLORES DE TU SER	102.75

PROGRAMAS DE PARTICIPACIÓN CIUDADANA EN RADIO

PROGRAMAS	HORAS TRANSMITIDAS
METEPEC A.M	
APARADOR	157.5
BOLA DE NIÑOS	78
BPM CONTROL	52.75
DOGMA	52
EL GUSTO ES NUESTRO	512.25
EL JOLGORIO	100
EL RUMBO DE LOS NIÑOS	52
EN DIRECTO CON FÁTIMA IBARROLA	52
ESTÁTICA DOMÉSTICA	51.75
FUERZA Y VOZ DEL SUTEYM	52
FUSIÓN ROCK	50.75
GEOGRAFÍA AM	287.25
GRILLOS HASTA EN LA SOPA	149
GRILLOS MADRUGADORES	260
JÓVENES EN ONDA	42
MATICES, LOS COLORES DE TU SER	102.75
MICROSÓNICO	103
TE DOY UNA CANCIÓN	201.5
VAGANCIAS Y EXTRAVAGANCIAS	260
VANGUARDIA MAGISTERIAL	52
SUBTOTAL DE LA EMISORA	2,668.5
MICROSÓNICO	103

PROGRAMAS DE PARTICIPACIÓN CIUDADANA EN RADIO

PROGRAMAS	HORAS TRANSMITIDAS
TE DOY UNA CANCIÓN	201.5
VAGANCIAS Y EXTRAVAGANCIAS	260
VANGUARDIA MAGISTERIAL	52
SUBTOTAL DE LA EMISORA	2,668.5
METEPEC F.M	
AL CAER LA NOCHE	150
AUDIOMORFO	49.5
CAJA ACÚSTICA	103.25
COMPARTIENDO	50.75
CÓNCAVO Y CONSEXO	50
DOGMA	49.75
EL RETROVISOR	78
ENTRE ROLA Y ROL	52
ERRANTE 501	153.5
REBANADAS DE SALUD	64.75
LA HORA DEL PIPIRIN	52
LA MUSIQUE	180
LA OFERTA DEL DIA	26
MATINAL	376
MUSICA DE ENTREGA INMEDIATA	158.75
NIBBLE 2.0	51.75
PLAYLIST	155

020403010102

ANEXO 168
SRyTVM

PROGRAMAS DE PARTICIPACIÓN CIUDADANA EN RADIO

PROGRAMAS	HORAS TRANSMITIDAS
RESABIOS Y DONAIRES DEL SABER	256.75
SALA DE MÚSICA	103.75
VERBORREA	51
VINTAGE	51
SUBTOTAL DE LA EMISORA	2,263.75
TULTITLÁN AM	
ACCESO RADIO	49
ARTERIA DIGITAL	102.25
BUEN COMIENZO	256
CLICHÉ MASCULINO	51.5
COMPARTIENDO	153
COMUNIDAD 1080	89.75
D'LIRA	156
FORO 1080	52
HEMISFERIO ROCK	87
MELÓMANO DIEZ	52
MERIDIARIO 1080	513
RESONANTE	54
SCRATCH 1080	50
SEX-ACIONES	49
TARDE LIBRE	260
LA MUSIQUE	2

PROGRAMAS DE PARTICIPACIÓN CIUDADANA EN RADIO

PROGRAMAS	HORAS TRANSMITIDAS
TÚ ROCK URBANO	2
PHENOMENA RADIO	18
SUBTOTAL DE LA EMISORA	1,996.5
AMECAMECA FM	
AL CAER LA NOCHE	196.5
COMPARTIENDO	256.75
CULTIVARTE	129.5
GEOGRAFÍA 917	177
OYE COMO VA	259
PLAYLIST	48.75
POLIFONÍAS	498.5
PUNTO, COMA, ROCK	258.5
ROCKUERDOS	51.5
SUBTOTAL DE LA EMISORA	1,876
VALLE DE BRAVO FM	
AL CAER LA NOCHE	201.25
COMPARTIENDO	82.5
CON TRABAJO	54
ENFOQUE DE GÉNERO	50.75
ESTRATEGIA PÚBLICA	51.75
HEMISFERIO ROCK	258.5
JUVENTUD ES	106

PROGRAMAS DE PARTICIPACIÓN CIUDADANA EN RADIO

PROGRAMAS	HORAS TRANSMITIDAS
MUSICOLANDIA	103
PLAY LIST	382.5
POLOFONÍAS	50
RESONANTE	53.5
ROCKOLA MUSICAL	149
SABOR LATINO	53
TERRITORIO GRUPERO	104
VIS A VIS	128
SUBTOTAL DE LA EMISORA	1,827.75
ZUMPANGO FM	
ACCESO RADIO	51.75
ALAS MUSICALES	51.5
ANDANTE Y EXPRESIVO	25.75
BUEN COMIENZO	52
COMPARTIENDO	51
COMUNIDAD ZUMPANGO	51.75
ECLÉCTICO 88.5	52
EL CINE TAMBIÉN SE ESCUCHA	25.25
ENFOQUE DE GÉNERO	49.75
IDENTIDAD ESTADO DE MÉXICO	26
ÍTACA	25.5
LA BARRA DEL BOHEMIO	24
PASAMANOS	52

020403010102

ANEXO 168
SRYTVM

PROGRAMAS DE PARTICIPACIÓN CIUDADANA EN RADIO

PROGRAMAS	HORAS TRANSMITIDAS
PUNTO, COMA Y ROCK	25.5
ROCKOLA MUSICAL	428
SABOR LATINO	51
TALANTE 88.5	52
TRAZOS Y SEÑALES, EL CURSO DE LA VIDA	206
ZUM, ZUM	217.75
NUESTRAS DANZAS	1
ACORDES MEXICANOS	13
SUBTOTAL DE LA EMISORA	1,532.5
GRAN TOTAL	12,165

PRODUCCIÓN DE PROGRAMAS DE VINCULACIÓN SOCIAL EN RADIO

PROGRAMAS	HORAS TRANSMITIDAS
METEPEC AM	
CONCIERTO DOMINICAL	159
DEL ESCENARIO A LA RADIO	314
PROGRAMACIÓN ESPECIAL DIA DE REYES	12
PROGRAMACIÓN ESPECIAL DÍA MUNDIAL DE LA RADIO	12
PROGRAMACIÓN ESPECIAL DÍA MUNDIAL DE JUSTICIA SOCIAL	18
PROGRAMACIÓN ESPECIAL FERIA INTERNACIONAL DEL LIBRO DEL PALACIO DE MINERIA	30
PROGRAMACIÓN ESPECIAL DÍA MUNDIAL DE LA LENGUA MATERNA	9
CEREMONIA CONMEMORATIVA ANIVERSARIO CREACIÓN DEL ESTADO DE MÉXICO	6
JORNADA RADIOFÓNICA EN TEJUPILCO	15
PROGRAMACIÓN ESPECIAL DÍA INTERNACIONAL DE LA MUJER	21
PROGRAMACIÓN ESPECIAL DÍA INTERNACIONAL DE LA POESÍA	6
PROGRAMACIÓN ESPECIAL DÍA INTERNACIONAL DEL DEPORTE PARA EL DESARROLLO Y LA PAZ	15
PROGRAMACIÓN ESPECIAL DÍA MUNDIAL DEL LIBRO	18
PROGRAMACIÓN ESPECIAL DÍA INTRENACIONAL DE JAZZ	12
PROGRAMACIÓN ESPECIAL DÍA DEL TRABAJO	12
PROGRAMACIÓN ESPECIAL DÍA DE LAS MADRES	6

PRODUCCIÓN DE PROGRAMAS DE VINCULACIÓN SOCIAL EN RADIO

PROGRAMAS	HORAS TRANSMITIDAS
ANIVERSARIO DEL PROGRAMA FUSIÓN ROCK	6
PROGRAMACIÓN ESPECIAL XXXIV ANIVERSARIO RADIO MEXIQUENSE	30
PASEO DE LA AGRICULTURA EN HONOR A SAN ISIDRO LABRADOR	6
PROGRAMACIÓN ESPECIAL DÍA MUNDIAL DEL MEDIO AMBIENTE	12
ANIVERSARIO DEL PROGRAMA GRILLOS MADRUGADORES	15
PROGRAMACIÓN ESPECIAL DÍA INTERNACIONAL DE LA JUVENTUD	12
JORNADA RADIOFÓNICA EN TOLUCA-METEPEC	15
ANIVERSARIO DEL PROGRAMA BOLA DE NIÑOS	9
QUINTO INFORME DE GOBIERNO ERUVIEL ÁVILA VILLEGAS	9
PROGRAMACIÓN ESPECIAL DIA INTERNACIONAL DE LA ALFABETIZACIÓN	9
CEREMONIA CONMEMORATIVA DEL GRITO DE INDEPENDENCIA	10.5
COBERTURA FESTIVAL INTERNACIONAL QUIMERA	15
COBERTURA FESTIVAL INTERNACIONAL CERVANTINO	15
COBERTURA FESTIVAL INTERNACIONAL DE MÚSICA DE MORELIA	12
PROGRAMACIÓN ESPECIAL ANIVERSARIO DE LA REVOLUCIÓN MEXICANA	6
PROGRAMACIÓN ESPECIAL DÍA INETRANACIONAL DE LAS PERSONAS CON DISCAPACIDAD	6
PROGRAMACIÓN ESPECIAL FERIA INTERNACIONAL DEL LIBRO DE GUADALAJARA	18
PROGRAMACIÓN ESPECIAL DÍA INTERNACIONAL DE LOS DERECHOS HUMANOS	9

PRODUCCIÓN DE PROGRAMAS DE VINCULACIÓN SOCIAL EN RADIO

PROGRAMAS	HORAS TRANSMITIDAS
JORNADA RADIOFÓNICA EN ATLACOMULCO	15
PROGRAMACIÓN ESPECIAL DÍA INTERNACIONAL DEL MIGRANTE	12
ESPECIALES CULTURALES MENSUALES VAGANCIAS Y EXTRAVAGANCIAS	36
SUBTOTAL DE LA EMISORA	942.5
METEPEC FM	
PROGRAMACIÓN ESPECIAL DÍA DE REYES	6
PROGRAMA ESPECIAL FERIA INTERNACIONAL DEL LIBRO DEL PALACIO DE MINERÍA	6
PROGRAMACIÓN ESPECIAL DÍA MUNDIAL DE LA RADIO	9
PROGRAMACIÓN ESPECIAL DÍA DEL AMOR Y LA AMISTAD	12
PROGRAMACIÓN ESPECIAL IDENTIDAD MEXIQUENSE	12
PROGRAMACIÓN ESPECIAL VIVE LATINO	12
PROGRAMACIÓN ESPECIAL DIA INTERNACIONAL DEL LIBRO	12
PROGRAMACIÓN ESPECIAL FESTIVAL CEREMONIA	6
NOVENO ANIVERSARIO DE EMISORA 91.7 F.M. METEPEC	30
PROGRAMACIÓN ESPECIAL DÍA DE LAS MADRES	12
PROGRAMACIÓN ESPECIAL DIA DEL PADRE	12
PROGRAMACIÓN ESPECIAL FILEM	6
PROGRAMACIÓN ESPECIAL FESTIVAL QUIMERA	6

PRODUCCIÓN DE PROGRAMAS DE VINCULACIÓN SOCIAL EN RADIO

PROGRAMAS	HORAS TRANSMITIDAS
PROGRAMACIÓN ESPECIAL DÍA DE MUERTOS	6
PROGRAMACIÓN ESPECIAL FESTIVAL DE MUSICA DE MORELIA	6
PROGRAMACIÓN ESPECIAL FILIJ	6
PROGRAMACIÓN ESPECIAL FERIA DEL LIBRO Y LA ROSA	0
PROGRAMACIÓN FERIA INTERNACIONAL DEL LIBRO DE GUADALAJARA	6
PROGRAMACIÓN ESPECIAL DIA MUNDIAL CONTRA EL SIDA	6
PROGRAMACIÓN ESPECIAL NAVIDAD 2017	15
SUBTOTAL DE LA EMISORA	186
TULTITLÁN AM	
PROGRAMACIÓN ESPECIAL DÍA DE REYES	12
PROGRAMACIÓN ESPECIAL DÍA MUNDIAL DE LA RADIO	9
PROGRAMACIÓN ESPECIAL 14 DE FEBRERO	12
PROGRAMACIÓN ESPECIAL FERIA INTERN. DEL LIBRO PALACIO DE MINERÍA	12
PROGRAMACIÓN ESPECIAL DÍA INTERNACIONAL DE LA MUJER	9
PROGRAMACIÓN ESPECIAL FERIA INTERNACIONAL DE LA PIROTÉCNIA	6
PROGRAMACIÓN ESPECIAL EQUINOCCIO TEHOTIHUACÁN, COACALCO, TLALNEPANTLA	6
PROGRAMACIÓN ESPECIAL DÍA MUNDIAL DEL TEATRO	6
PROGRAMACIÓN ESPECIAL FESTIVAL ARTES ESCÉNICAS Y VISUALES DE LA CDMX.	6
PROGRAMACIÓN ESPECIAL DÍA MUNDIAL DEL LIBRO Y DERECHO DE AUTOR	9
PROGRAMACIÓN ESPECIAL DÍA DEL NIÑO	15
PROGRAMACIÓN ESPECIAL DÍA DE LA MADRE	15

PRODUCCIÓN DE PROGRAMAS DE VINCULACIÓN SOCIAL EN RADIO

PROGRAMAS	HORAS TRANSMITIDAS
PROGRAMACIIÓN ESPECIAL FERIA TRADICIONAL DE SAN ANTONIO DE PADUA	6
PROGRAMACIÓN ESPECIAL ARTE Y RAICES CUAUTITLÁN MÉXICO.	6
PROGRAMACIÓN ESPECIAL DIA DEL ABUELO EN MÉXICO	6
PROGRAMACIÓN ESPECIAL FESTEJO 15 DE SEPTIEMBRE	12
PROGRAMACIÓN ESPECIAL 9o. ANIVERSARIO DE LA EMISORA	21
PROGRAMACIÓN ESPECIAL TRADICIONES DÍA DE MUERTOS EN EL VALLE DE MÉXICO	9
PROGRAMACIÓN ESPECIAL FILIJ CDMX	6
PROGRAMACIÓN ESPECIAL DESTIVAL DIA DEL MÚSICO	9
PROGRAMACIÓN ESPECIAL TRADICIÓN Y FIESTAS DECEMBRINAS VALLE DE MÉXICO	9
SUBTOTAL DE LA EMISORA	201
AMECAMECA FM	
PROGRAMACIÓN ESPECIAL FIL PALACIO DE MINERÍA	5.25
PROGRAMACIÓN ESPECIAL 14 DE FEBRERO DIA DEL AMOR Y LA AMISTAD	12
PROGRAMACIÓN ESPECIAL CARNAVAL AMECAMECA – MIÉRCOLES DE CENIZA (MARZO)	9
PROGRAMACIÓN ESPECIAL 23 DE ABRIL DIA MUNDIAL DEL LIBRO Y DEL DERECHO DE AUTOR	12
PROGRAMACIÓN ESPECIAL 30 DE ABRIL DÍA DEL NIÑO	27
PROGRAMACIÓN ESPECIAL FESTIVAL CULTURAL INTERNACINAL TLALMANALCO (MAYO)	7.5
PROGRAMACIÓN ESPECIAL 10 DE MAYO DÍA DE LAS MADRES	19.5
PROGRAMACIÓN ESPECIAL 18 DE MAYO DIA INTERNACIONAL DE LOS MUSEOS	9

PRODUCCIÓN DE PROGRAMAS DE VINCULACIÓN SOCIAL EN RADIO

PROGRAMAS	HORAS TRANSMITIDAS
PROGRAMACIÓN ESPECIAL 5 JUNIO DÍA MUNDIAL DEL MEDIO AMBIENTE	7.5
PROGRAMACIÓN ESPECIAL 17 DE JULIO NOVENO ANIVERSARIO XHMEC 91.7 FM	25.5
PROGRAMACIÓN ESPECIAL FERIA DE LA NUEZ AMECAMECA (AGOSTO)	10.5
PROGRAMACIÓN ESPECIAL 1° OCTUBRE DIA INTERNACIONAL DE LAS PERSONAS MAYORES	9
PROGRAMACIÓN ESPECIAL RED DE EXHIBICIÓN DOCSDF SEDE AMECAMECA (OCTUBRE)	10.5
PROGRAMACIÓN ESPECIAL FESTIVAL JOSE ANTONIO ALZATE OZUMBA (NOVIEMBRE)	9
PROGRAMACIÓN ESPECIAL EN CONTRA DE LA VIOLENCIA DE GÉNERO	9
SUBTOTAL DE LA EMISORA	182.25
VALLE DE BRAVO FM	
ESPECIAL DÍA MUNDIAL DE TOLERANCIA CERO LA MUTILACIÓN GENITAL FEMENIA	6
ESPECIAL DIA MUNDIAL DE LA RADIO	12
ESPECIAL DIA INTERNACIONAL DEL IDIOMA MATERNO	9
ESPECIAL DÍA DEL AMOR Y LA AMISTAD (FEBRERO)	15
FERIA INTERNACIONAL DEL LIBRO DEL PALACIO DE MINERIA	9
ESPECIAL DÍA INTERNACIONAL DE LA MUJER (8 DE MARZO)	9
ESPECIAL DÍA INTERNACIONAL DE LA ELIMINACIÓN DE LA DISCRIMINACIÓN RACIAL (21 DE MARZO)	9
ESPECIAL MUNDIAL DEL AGUA (22 MARZO)	6
ESPECIAL DIA MUNDIAL DE LA SALUD (07 ABRIL)	9
ESPECIAL DIA MUNDIAL DE LA PROPIEDAD INTELECTUAL (26 ABRIL)	9
DÍA INTERNACIONAL DE LA DIVERSIDAD BIOLÓGICA (22 MAYO)	6
ESPECIAL DÍA MUNDIAL SIN TABACO (31 MAYO)	6

PRODUCCIÓN DE PROGRAMAS DE VINCULACIÓN SOCIAL EN RADIO

PROGRAMAS	HORAS TRANSMITIDAS
ESPECIAL DÍA MUNDIAL DEL MEDIO AMBIENTE (05 JUNIO)	6
ESPECIAL DIA MUNDIAL CONTRA EL TRABAJO INFANTIL (12 JUNIO)	9
ESPECIAL 9° ANIVERSARIO DE LA EMISORA (20 JUNIO)	18
ESPECIAL DÍA INTERNACIONAL DE LOS PUEBLOS INDIGENAS (09 AGOSTO)	9
ESPECIAL FERIA INTERNACIONAL DEL LIBRO DEL ESTADO DE MÉXICO (AGOSTO – SEPTIEMBRE)	9
ESPECIAL DIA INTERNACIONAL DE LA ALFABETIZACIÓN (08 SEPTIEMBRE)	9
ESPECIAL DÍA INTERNACIONAL DE LA PRESERVACIÓN DE LA CAPA DE OZONO (16 SEPTIEMBRE)	9
ESPECIAL DIA MUNDIAL DEL LAVADO DE MANOS (15 OCTUBRE)	9
ESPECIAL FESTIVAL DE LAS ALMAS (NOVIEMBRE)	15
ESPECIAL DÍA INTERNACIONAL PARA LA TOLERANCIA (16 NOVIEMBRE)	9
ESPECIAL DÍA INTERNACIONAL DE LAS PERSONAS CON DISCAPACIDAD (03 DICIEMBRE)	9
SUBTOTAL DE LA EMISORA	216
ZUMPANGO FM	
PROGRAMACIÓN ESPECIAL FERIA DEL LIBRO PALACIO DE MINERÍA	9
PROGRAMACIÓN ESPECIAL DÍA MUNDIAL DE LA RADIO	12
PROGRAMACIÓN ESPECIAL DIA DEL AMOR Y LA AMISTAD (14 DE FEBRERO)	15
PROGRAMACIÓN ESPECIAL DÍA INTERNACIONAL DE LA MUJER	9
PROGRAMACIÓN ESPECIAL EQUINOCCIO DE PRIMAVERA	9
PROGRAMACIÓN ESPECIAL VIVE LATINO	9

PRODUCCIÓN DE PROGRAMAS DE VINCULACIÓN SOCIAL EN RADIO

PROGRAMAS	HORAS TRANSMITIDAS
PROGRAMACIÓN ESPECIAL DÍA INTERNACIONAL DEL LIBRO	9
PROGRAMACIÓN ESPECIAL DÍA DEL NIÑO	9
PROGRAMACIÓN ESPECIAL DÍA DE LAS MADRES	15
PROGRAMACIÓN ESPECIAL DÍA MUNDIAL DEL MEDIO AMBIENTE	9
PROGRAMACIÓN ESPECIAL 9° ANIVERSARIO DE RADIO MEXIQUENSE ZUMPANGO	21
PROGRAMACIÓN ESPECIAL TRATADOS DE TEOLOYUCAN	9
PROGRAMACIÓN ESPECIAL DÍA INTERNACIONAL DE LA JUVENTUD	9
PROGRAMACIÓN ESPECIAL DÍA DE LOS ABUELOS	9
PROGRAMACIÓN ESPECIAL FESTEJO 16 DE SEPTIEMBRE	9
PROGRAMACIÓN ESPECIAL FESTIVAL INTERNACIONAL CERVANTINO	9
PROGRAMACIÓN ESPECIAL DÍA DE MUERTOS	9
PROGRAMACIÓN ESPECIAL DE LA FESTIVIDAD DE SANTA CECILIA	9
PROGRAMACIÓN ESPECIAL FERIA PATRONAL CABECERA DE ZUMPANGO	9
SUBTOTAL DE LA EMISORA	198
GRAN TOTAL	<hr/> 1,925.75

CÁPSULAS DE IDENTIDAD ESTATAL EN RADIO

PROGRAMAS	HORAS TRANSMITIDAS
METEPEC AM ARTESANIAS DE NUESTRO ESTADO ESTAMPAS SONORAS SUBTOTAL DE LA EMISORA	 120 120 240
METEPEC FM CULTURA: UN VIAJE AL PASADO LITERATURA: LETRAS LIBRES SONIDOS URBANOS SUBTOTAL DE LA EMISORA	 120 72 72 264
TULTITLÁN AM IDENTIDAD VIVE EL VALLE DE MÉXICO LA RAZÓN DE LA PALABRA SUBTOTAL DE LA EMISORA	 72 72 144
AMECAMECA FM MOSAICOS MX – IDENTIDAD REGIONAL LITERÁTICA	 72 72

020403010102

ANEXO 168
SRYTVM

CÁPSULAS DE IDENTIDAD ESTATAL EN RADIO

PROGRAMAS	HORAS TRANSMITIDAS
91.7 Y MÁS MOTIVOS	72
SUBTOTAL DE LA EMISORA	216
VALLE DE BRAVO FM	
EL ABC DE VALLE DE BRAVO	72
ESENCIAS VALLESANAS	116
TRADICIONES Y COSTUMBRES	76
SUBTOTAL DE LA EMISORA	264
ZUMPANGO FM	
YO SOY	72
IDENTIDAD, ESTADO DE MÉXICO	72
INDÍGENAS	240
SUBTOTAL DE LA EMISORA	384
GRAN TOTAL	<u>1,512</u>

CÁPSULAS DE VINCULACIÓN SOCIAL EN RADIO

PROGRAMA	HORAS TRANSMITIDAS
METEPEC AM	
PALABRAS EN BLANCO Y NEGRO	120
TECNOINNOVACIÓN	120
EXPLORANDO CON RADIO MEXIQUENSE	72
¿SABÍAS QUE?	120
2017 AÑO INTERNACIONAL DEL TURISMO SOSTENIBLE PARA EL DESARROLLO	6
DÍA MUNDIAL DEL LIBRO Y DEL DERECHO DE AUTOR	6
DÍA MUNDIAL CONTRA LA TRATA DE PERSONAS	6
DÍA MUNDIAL DE LA ALIMENTACIÓN	6
SUBTOTAL DE LA EMISORA	456
METEPEC FM	
DÍA INTERNACIONAL DE LA MUJER	6
DÍA MUNDIAL DE LA DIVERSIDAD CULTURAL PARA EL DIÁLOGO Y EL DESARROLLO	6
DÍA MUNDIAL PARA LA PREVENCIÓN DEL SUICIDIO	6
DÍA MUNDIAL DE LA LUCHA CONTRA EL SIDA	6
NAVIDAD 2017	6
EL TEATRO	72
A CIENCIA CIERTA	72

CÁPSULAS DE VINCULACIÓN SOCIAL EN RADIO

PROGRAMA	HORAS TRANSMITIDAS
HISTORIA: LA MÁQUINA DE TIEMPO	72
SUBTOTAL DE LA EMISORA	246
TULTITLÁN AM	
DÍA MUNDIAL CONTRA EL CÁNCER	6
DÍA MUNDIAL DE LA LIBERTAD DE PRENSA	6
DÍA INTERNACIONAL DE LOS PUEBLOS INDÍGENAS	6
DÍA MUNDIAL DE LA CIENCIA PARA LA PAZ Y EL DESARROLLO	6
EXPRÉSALO CON CIENCIA	72
BELLAS ARTES	72
SUBTOTAL DE LA EMISORA	168
VALLE DE BRAVO FM	
DÍA INTERNACIONAL PARA LA ELIMINACIÓN DE LA DISCRIMINACIÓN RACIAL	6
DÍA MUNDIAL DEL DONANTE DE SANGRE	6
DÍA INTERNACIONAL DE LA PAZ	6
DÍA INTERNACIONAL DE LAS PERSONAS CON DISCAPACIDAD	6
EL ÁMBAR DE LA MÚSICA	76

CÁPSULAS DE VINCULACIÓN SOCIAL EN RADIO

PROGRAMA	HORAS TRANSMITIDAS
GRANDES PERFILES	72
TEMAS DE VALORES	72
SUBTOTAL DE LA EMISORA	244
ZUMPANGO FM	
DIA MUNDIAL DE LA SALUD	6
DÍA MUNDIAL DE LOS REFUGIADOS	6
SEMANA MUNDIAL DEL ESPACIO	6
DIA INTERNACIONAL DE LA SOLIDARIDAD HUMANA	6
BLIBLIOFILIA... EL UNIVERSO EN TINTA	72
CRONOGRAFÍAS... UN MINUTO EN LA HISTORIA	72
SUBTOTAL DE LA EMISORA	168
AMECAMECA FM	6
DÍA MUNDIAL DE LA RADIO	6
DÍA INTERNACIONAL DE LAS FAMILIAS	6
DÍA MUNDIAL DE LA ASISTEMNCIA HUMANITARIA	6
DÍA INTERNACIONAL PARA LA TOLERANCIA	72
HISTORIA DEL ARTE	72

020403010102

ANEXO 168
SRYTVM

CÁPSULAS DE VINCULACIÓN SOCIAL EN RADIO

PROGRAMA	HORAS TRANSMITIDAS
CINEMA 9-17	72
ZONA DE OBRA	110
COMECYT	
SUBTOTAL DE LA EMISORA	350
	<hr/>
GRAN TOTAL	1,632

NOTICIEROS EN RADIO

PROGRAMA	HORAS TRANSMITIDAS
METEPEC AM MXQ NOTICIAS MATUTINO MXQ NOTICIAS VESPERTINO MXQ NOTICIAS NOCTURNO RED MEXIQUENSE DEL DEPORTE ENLACE ESPECIAL 04/01, 20/01, 23/01,17/18,19-22/09 SUBTOTAL DE LA EMISORA	195 129.5 130 252.5 25.75 732.75
METEPEC FM MXQ NOTICIAS REGIONAL - MATUTINO MXQ NOTICIAS REGIONAL - VESPERTINO SUBTOTAL DE LA EMISORA	195 130 325
TULTITLÁN AM MXQ NOTICIAS REGIONAL - MATUTINO MXQ NOTICIAS REGIONAL - MATUTINO SUBTOTAL DE LA EMISORA	195 129.5 324.5
AMECAMECA FM	

NOTICIEROS EN RADIO

PROGRAMA	HORAS TRANSMITIDAS
MXQ NOTICIAS REGIONAL - MATUTINO	195
MXQ NOTICIAS REGIONAL - VESPERTINO	129.5
SUBTOTAL DE LA EMISORA	324.5
VALLE DE BRAVO FM	
MXQ NOTICIAS REGIONAL – MATUTINO	195
MXQ NOTICIAS REGIONAL – VESPERTINO	129.5
SUBTOTAL DE LA EMISORA	324.5
ZUMPANGO FM	
MXQ NOTICIAS REGIONAL - MATUTINO	195
MXQ NOTICIAS REGIONAL - VESPERTINO	129.5
SUBTOTAL DE LA EMISORA	324.5
GRAN TOTAL	<hr/> 2,355.75

020403010103

ANEXO 169
SRyTVM

MANTENIMIENTOS A EQUIPOS DE LA DIRECCIÓN TÉCNICA

MES	PREVENTIVOS	CORRECTIVOS
ENERO	34	2
FEBRERO	43	3
MARZO	24	5
ABRIL	27	0
MAYO	25	3
JUNIO	30	7
JULIO	26	2
AGOSTO	31	3
SEPTIEMBRE	31	2
OCTUBRE	28	6
NOVIEMBRE	35	3
DICIEMBRE	26	0
TOTAL	<u>360</u>	<u>36</u>