



CUENTA PÚBLICA DEL GOBIERNO,
ORGANISMOS AUXILIARES Y AUTÓNOMOS
DEL ESTADO DE MÉXICO

2017

ANEXOS DEL TOMO II “EJERCICIO PRESUPUESTAL
INTEGRADO DEL PODER EJECUTIVO”

VOLUMEN 8





CUENTA PÚBLICA DEL GOBIERNO, ORGANISMOS AUXILIARES Y AUTÓNOMOS DEL ESTADO DE MÉXICO 2017

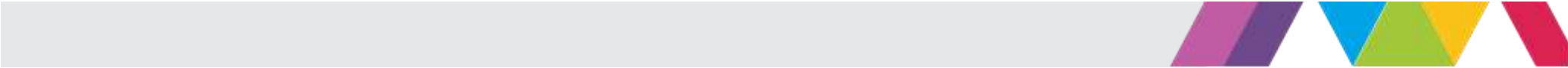



FINALIDAD 02

DESARROLLO SOCIAL





CUENTA PÚBLICA DEL GOBIERNO, ORGANISMOS AUXILIARES Y AUTÓNOMOS DEL ESTADO DE MÉXICO 2017



OTORGAR DONATIVOS A LAS INSTITUCIONES DE ASISTENCIA PRIVADA

No	Fecha	Institución	Rubro	Municipio	Población
203	Julio	Escuela Hogar del Perpetuo Socorro de Toluca, I.A.P.	Niños y Adolescentes	Toluca	70
204	Julio	Fundación por el Bien de Tepotzotlán, I.A.P.	Personas con Discapacidad	Tepotzotlán	3
205	Julio	Escuela Hogar del Perpetuo Socorro de Toluca, I.A.P.	Niños y Adolescentes	Toluca	70
206	Julio	El Buen Samaritano, I.A.P.	Medico	Malinalco	35
207	Julio	Fundación Diego Vive, I.A.P.	Desarrollo Social	Toluca	13
208	Julio	Fundación Pro-Zona Mazahua, I.A.P.	Desarrollo Social	San Felipe del Progreso	22
209	Julio	Fundación Resucita, I.A.P.	Desarrollo Social	Meteppec	4
210	Julio	Fundación Vamos a Dar, I.A.P.	Desarrollo Social	Meteppec	6
211	Julio	Patronato Dr. Nicolás San Juan Toluca, I.A.P.	Médico	Toluca	4
212	Julio	Primero México, I.A.P.	Desarrollo Social	Toluca	10
213	Julio	Rosa Mística, I.A.P.	Desarrollo Social	Toluca	80
214	Agosto	Casasistencia, I.A.P.	Niños y Adolescentes	Atizapán de Zaragoza	25
215	Agosto	Mamá Digital, I.A.P.	Educación	Ciudad de México	10
216	Agosto	Comité Pro-mejoramiento de Salud, Educación y Bienestar Mazahua El Pintado Pueblo Nuevo, I.A.P.	Desarrollo Social	San José del Rincón	38
217	Agosto	Casa Yoliguani, I.A.P.	Niños y Adolescentes	Huixquilucan	15
218	Agosto	Casasistencia, I.A.P.	Niños y Adolescentes	Atizapán de Zaragoza	25
219	Agosto	Mamá Digital, I.A.P.	Educación	Ciudad de México	74
220	Agosto	Comité Pro-Mejoramiento de Salud, Educación y Bienestar Mazahua El Pintado Pueblo Nuevo	Desarrollo Social	San José del Rincón	45
221	Agosto	Bienvenido a Casa, I.A.P.	Educación	Ixtapaluca	180
222	Agosto	Bienvenido a Casa, I.A.P.	Educación	Ixtapaluca	400

OTORGAR DONATIVOS A LAS INSTITUCIONES DE ASISTENCIA PRIVADA

No	Fecha	Institución	Rubro	Municipio	Población
223	Agosto	Fundación Médica Tonantzin, I.A.P.	Médico	Valle de Bravo	50
224	Agosto	Sanando Alas, I.A.P.	Personas Con Discapacidad	Joquicingo	19
225	Agosto	Fundación Vamos a Dar, I.A.P.	Desarrollo Social	Metepec	8
226	Agosto	Fundacion El Pueblito de los Abuelos, I.A.P.	Ancianos	Metepec	5
227	Agosto	Asociación de Beneficencia Privada del Estado de México Para Auxilio a Ancianos, I.A.P.	Ancianos	Toluca	3
228	Agosto	El Buen Samaritano, I.A.P.	Médico	Malinalco	5
229	Agosto	Niños Unidos de Tetitla, I.A.P.	Desarrollo Social	Otzolotepec	5
230	Agosto	Extiende tu Mano, I.A.P.	Médico	Toluca	5
231	Agosto	Niños Unidos de Tetitla, I.A.P.	Desarrollo Social	Otzolotepec	50
232	Agosto	Fundación Código de Ayuda, I.A.P.	Desarrollo Social	Naucalpan de Juárez	14
233	Agosto	Niños Unidos de Tetitla, I.A.P.	Desarrollo Social	Otzolotepec	1
234	Agosto	Asociación los Amigos de San Pedro, I.A.P.	Médico	Ocoyoacac	10
235	Agosto	Hogares Providencia Toluca, I.A.P.	Niños y Adolescentes	Toluca	15
236	Agosto	Niños Unidos de Tetitla, I.A.P.	Desarrollo Social	Otzolotepec	5
237	Agosto	Asociación los Amigos de San Pedro, I.A.P.	Médico	Ocoyoacac	1
238	Agosto	Hogares Providencia Toluca, I.A.P.	Niños y Adolescentes	Toluca	4
239	Agosto	Asociación Mexicana de Ayuda a Niños Con Cáncer del Estado de México, AMANC, I.A.P.	Desarrollo	Toluca	25
240	Agosto	Asociación Mexicana de Ayuda a Niños Con Cáncer del Estado de México, AMANC, I.A.P.	Desarrollo	Toluca	10
241	Septiembre	Hogares Providencia Toluca, I.A.P.	Niños y Adolescentes	Toluca	17
242	Septiembre	Hogares Providencia Toluca, I.A.P.	Niños y Adolescentes	Toluca	17
243	Septiembre	Hogares Providencia Toluca, I.A.P.	Niños y Adolescentes	Toluca	15

OTORGAR DONATIVOS A LAS INSTITUCIONES DE ASISTENCIA PRIVADA

No	Fecha	Institución	Rubro	Municipio	Población
244	Septiembre	Junta de Asistencia Privada del Estado de México		Toluca	22
245	Septiembre	Extiende tu Mano, I.A.P.	Médico	Toluca	6
246	Septiembre	Extiende tu Mano, I.A.P.	Médico	Toluca	9
247	Septiembre	Niños Unidos de Tetitla, I.A.P.	Desarrollo Social	Otzolotepec	20
248	Septiembre	Niños Unidos de Tetitla, I.A.P.	Desarrollo Social	Otzolotepec	10
249	Septiembre	Primero México, I.A.P.	Desarrollo Social	Toluca	20
250	Septiembre	Primero México, I.A.P.	Desarrollo Social	Toluca	10
251	Septiembre	Patronato Dr. Nicolás San Juan, Toluca, I.A.P.	Desarrollo Social	Toluca	10
252	Septiembre	Patronato Dr. Nicolás San Juan, Toluca, I.A.P.	Desarrollo Social	Toluca	10
253	Septiembre	Fundación Vamos a Dar, I.A.P.	Desarrollo Social	Metepéc	11
254	Septiembre	Fundación Vamos a Dar, I.A.P.	Desarrollo Social	Metepéc	9
255	Septiembre	Fundación Ana, I.A.P.	Médico	Toluca	20
256	Septiembre	Fundación Ana, I.A.P.	Médico	Toluca	10
257	Septiembre	Asociación Mexicana de Ayuda a Niños con Cáncer del Estado de México, AMANC, I.A.P.	Médico	Toluca	5
258	Septiembre	Sanando Alas, I.A.P.	Personas con Discapacidad	Joquicingo	9
259	Septiembre	Bienvenido a Casa, I.A.P.	Educación	Tlalnepantla de Baz	170
260	Septiembre	Vida y Familia, I.A.P.	Niños y Adolescentes	Naucalpan de Juárez	20
261	Septiembre	Fundación Código de Ayuda	Desarrollo Social	Naucalpan de Juárez	40
262	Septiembre	Con Diabetes si se Puede, I.A.P.	Médico	Naucalpan de Juárez	20
263	Septiembre	Patronato Dr. Nicolás San Juan Toluca, I.A.P.	Desarrollo Social	Toluca	7
264	Septiembre	Banco de Alimentos Caritas del Estado de México, I.A.P.	Desarrollo Social	Toluca	110

OTORGAR DONATIVOS A LAS INSTITUCIONES DE ASISTENCIA PRIVADA

No	Fecha	Institución	Rubro	Municipio	Población
265	Septiembre	Fundación Interamericana Anáhuac para el Desarrollo Social, I.A.P.	Médico	Lerma	4
266	Septiembre	Fundación Por un Campo Productivo	Desarrollo Social	Tepetzotlán	1
267	Septiembre	Patronato Dr. Nicolás San Juan Toluca, I.A.P.	Desarrollo Social	Toluca	45
268	Septiembre	Niños Unidos de Tetitla, I.A.P.	Desarrollo Social	Otzolotepec	20
269	Septiembre	Patronato Dr. Nicolás San Juan Toluca, I.A.P.	Desarrollo Social	Toluca	63
270	Septiembre	Fundación Vamos a Dar, I.A.P.	Desarrollo Social	Metepec	93
271	Septiembre	Extiende tu Mano, I.A.P.	Médico	Toluca	22
272	Septiembre	Un Amor Tan Grande a los Niños, I.A.P.	Desarrollo Social	Malinalco	4
273	Septiembre	Proyecto Tzittu A Mesha A Choossto, I.A.P.	Desarrollo Social	Atlacomulco	27
274	Octubre	LALMBA DE México, I.A.P.	Médico	Tenancingo	10
275	Octubre	Un Amor Tan Grande a los niños, I.A.P.	Desarrollo Social	Malinalco	32
276	Octubre	Sanando Alas, I.A.P.	Personas con Discapacidad	Joquicingo	53
277	Octubre	El Buen Samaritano, I.A.P.	Médico	Malinalco	10
278	Octubre	Proyecto Tziti'u a Mesha a Choostto, I.A.P.	Desarrollo Social	Atlacomulco	55
279	Octubre	Comité Pro-Mejoramiento de Salud, Educación y Bienestar el Pintado Pueblo Nuevo, I.A.P.	Desarrollo Social	San José Del Rincón	50
280	Octubre	Asociación los Amigos de San Pedro, I.A.P.	Médico	Ocoyoacac	25
281	Octubre	Un Amor Tan Grande a los Niños, I.A.P.	Desarrollo Social	Malinalco	40
282	Octubre	Sanando Alas, I.A.P.	Personas Con Discapacidad	Joquicingo	37
283	Octubre	El Buen Samaritano, I.A.P.	Médico	Malinalco	5
284	Octubre	Proyecto tziti'u a Mesha a Choostto, I.A.P.	Desarrollo Social	Atlacomulco	55
285	Octubre	Comité Pro Mejoramiento, Salud, Educación y Bienestar Mazahua el Pintado Pueblo Nuevo, I.A.P.	Desarrollo Social	San José del Rincón	10

OTORGAR DONATIVOS A LAS INSTITUCIONES DE ASISTENCIA PRIVADA

No	Fecha	Institución	Rubro	Municipio	Población
286	Octubre	Sanando Alas, I.A.P.	Personas con Discapacidad	Joquicingo	12
287	Octubre	Por el Bien de Tepetzotlán, I.A.P.	Personas con Discapacidad	Tepetzotlán	60
288	Octubre	Casa Hogar Alegría, I.A.P	Niños y Adolescentes	Toluca	65
289	Octubre	El Pueblito de los Abuelos, I.A.P.	Ancianos	Meteppec	200
290	Octubre	Niños Unidos de Tetitla, I.A.P.	Desarrollo Social	Otzolotepec	150
291	Octubre	Escuela Hogar del Perpetuo socorro, I.A.P.	Niños y Adolescentes	Toluca	60
292	Octubre	Promotoras Ñhatho para un Desarrollo Integral Comunitario, I.A.P.	Médico	Temoaya	150
293	Octubre	Centro Mexicano de Alta Especialidad en Oftalmología, I.A.P.	Médico	Axapusco Pachuca	200
294	Octubre	Sanando Alas, I.A.P.	Personas con Discapacidad	Joquicingo	130
295	Octubre	Vida y Familia México, I.A.P	Niños y Adolescentes	Naucalpan	100
296	Octubre	Casa Yoliguani, I.A.P.	Niños y Adolescentes	Huixquilucan	
297	Octubre	Centro de Desarrollo Comunitario Juan Diego, I.A.P.	Desarrollo social	Valle de Chalco Solidaridad	
298	Octubre	Banco de Alimentos Caritas del Estado de México, I.A.P.	Desarrollo Social	Toluca	200
299	Octubre	Fundacion esperanza para una Vida, I.A.P.	Desarrollo Social	Naucalpan	100
300	Octubre	Fundacion Solo por Ayudar, I.A.P.	Desarrollo Social	Distrito Federal	100
301	Octubre	Mamá Digital, I.A.P.	Educación	Ciudad de México	50
302	Octubre	Fundación Pro-Zona Mazahua, I.A.P.	Desarrollo Social	San Felipe del Progreso	100
303	Octubre	Manos de Ayuda, I.A.P.	Desarrollo Social	Cuautitlán Izcalli	27
304	Octubre	Asociación Mazahua, I.A.P.	Desarrollo Social	Atlacomulco	100
305	Octubre	Fundación Vamos a Dar, I.A.P.	Desarrollo Social	Meteppec	70
306	Octubre	Fundación Real Ser Humano, I.A.P.	Desarrollo Social	Tepetzotlán	8

OTORGAR DONATIVOS A LAS INSTITUCIONES DE ASISTENCIA PRIVADA

No	Fecha	Institución	Rubro	Municipio	Población
307	Octubre	Fundacion Lumaa, I.A.P.	Desarrollo Social	Tlalnepantla	50
308	Octubre	Fundación Josué Valdés Mondragón, I.A.P.	Desarrollo Social	Ecatepec	20
309	Octubre	Fundación Resucita, I.A.P.	Desarrollo Social	Metepec	50
310	Octubre	Centro de Apoyo y Rehabilitación integral de Ayuda a Discapacitados, I.A.P.	Personas con Discapacidad	Nezahualcóyotl	50
311	Octubre	Talleres Productivos para Discapacitados Tecámac, I.A.P.	Personas con Discapacidad	Tecámac	17
312	Octubre	Asociación Mexicana de Esclerosis Múltiple, I.A.P.	Personas con Discapacidad	Tlalnepantla	80
313	Octubre	Asociación Programa Compartamos, I.A.P.	Médico	San Felipe del Progreso	300
314	Octubre	Proyecto tziti'u a Mesha a Choostto, I.A.P.	Desarrollo Social	Atacomulco	500
315	Octubre	Promotoras Ñhatho Para un Desarrollo Integral Comunitario, I.A.P.	Médico	Temoaya	144
316	Octubre	Centros de Orientación Familiar y Salud, I.A.P.	Médico	Temascalcingo	100
317	Octubre	Centro Mexicano de Alta Especialidad en Oftalmología, I.A.P.	Médico	Axapusco	50
318	Octubre	Fundacion Médica Tonantzin, I.A.P.	Médico	Valle de Bravo	400
319	Octubre	Extiende tu Mano, I.A.P.	Médico	Distrito Federal	50
320	Octubre	Bienvenido a Casa, I.A.P.	Educacion	Ixtapaluca	200
321	Octubre	Proyecto Tizti'u a Mesaha a Choostto, I.A.P.	Desarrollo Social	Atacomulco	2
322	Octubre	Escuela Hogar del Perpetuo Socorro Toluca, I.A.P.	Niños y Adolescentes	Toluca	60
323	Octubre	Hogares Providencia Toluca, I.A.P.	Niños y Adolescentes	Toluca	15
324	Octubre	Niños Unidos de Tetitla, I.A.P.	Desarrollo Social	Otzolotepec	7
325	Octubre	Fundacion Cedar, I.A.P.	Desarrollo Social	Nezahualcóyotl	105
326	Octubre	Fundacion Empecemos Hoy	Desarrollo Social	La Paz	22
327	Octubre	Fundación Tío Luzom	Personas con Discapacidad	Cuautitlán Izcalli	44

OTORGAR DONATIVOS A LAS INSTITUCIONES DE ASISTENCIA PRIVADA

No	Fecha	Institución	Rubro	Municipio	Población
328	Octubre	Un amor Tan Grande a los Niños, I.A.P.	Desarrollo Social	Malinalco	105
329	Octubre	Patronato Dr. Nicolás San Juan, Toluca, I.A.P.	Desarrollo Social	Toluca	26
330	Octubre	Casa Hogar Alegría, I.A.P.	Niños y Adolescentes	Toluca	15
331	Octubre	Proyecto tziti'u a Mesha a Choostto, I.A.P.	Desarrollo Social	Atlacomulco	10
332	Octubre	Fundación Médica Tonantzin, I.A.P.	Médico	Valle de Bravo	10
333	Octubre	Con Diabetes si se Puede, I.A.P.	Médico	Naucalpan	40
334	Octubre	Centro Comunitario Juan Diego, I.A.P.	Desarrollo Social	Valle de Chalco	50
335	Octubre	Fundación Por El bien de Tepotzotlán, I.A.P.	Personas con Discapacidad	Tepotzotlán	50
336	Octubre	Fundación Inclúyeme, I.A.P.	Personas con Discapacidad	Cd. De México	35
337	Noviembre	Misioneras y Misioneros de la Encarnación y Jesús sacerdote, I.A.P.	Ancianos	Tultitlan	20
338	Noviembre	Niños Unidos de Tetitla, I.A.P.	Desarrollo Social	Otzolotepec	130
339	Noviembre	Comité Pro Mejoramiento de Salud, Educacion y Bienestar Mazahua el Pintado Pueblo Nuevo, I.A.P.	Desarrollo Social	San José del Rincon	173
340	Noviembre	Fundación Josué Valdés Mondragón, I.A.P.	Desarrollo Social	Ecatepec	50
341	Noviembre	Extiende tu Mano, I.A.P.	Médico	Toluca	8
342	Noviembre	Fundación del Hospital Materno Perinatal, I.A.P.	Desarrollo Social	Toluca	20
343	Noviembre	Escuela Hogar del Perpetuo Socorro Toluca, I.A.P.	Niños y Adolescentes	Toluca	57
344	Noviembre	Fundación del Hospital Materno Perinatal, I.A.P.	Desarrollo Social	Toluca	20
345	Noviembre	Vida y Familia, I.A.P.	Niños y Adolescentes	Naucalpan	20
346	Noviembre	Hogares Providencia Toluca I.A.P.	Niños y Adolescentes	Toluca	15
347	Noviembre	Fundación Código de Ayuda. I.A.P.	Desarrollo Social	Naucalpan	500 (PERROS Y GATOS)
348	Noviembre	Fundación del Hospital Materno Perinatal	Desarrollo social	Toluca	20

OTORGAR DONATIVOS A LAS INSTITUCIONES DE ASISTENCIA PRIVADA

No	Fecha	Institución	Rubro	Municipio	Población
349	Noviembre	Escuela Hogar del Perpetuo Socorro Toluca, I.A.P.	Niños y Adolescentes	Toluca	60
350	Noviembre	Fundación del Hospital Materno Perinatal, I.A.P.	Desarrollo Social	Toluca	20
351	Noviembre	EL Buen Samaritano, I.A.P.	Médico	Malinalco	40
352	Noviembre	Niños Unidos de Tetitla, I.A.P.	Desarrollo Social	Otzolotepec	10
353	Noviembre	Fundación Tío Luzom, I.A.P.	Personas con Discapacidad	Cuautitlán izcalli	30
354	Noviembre	Fundación del Hospital Materno Perinatal, I.A.P.	Desarrollo Social	Toluca	20
355	Noviembre	Fundación el Pueblito de los Abuelos, I.A.P.	Ancianos	Metepec	102
356	Noviembre	Asociación de Beneficencia Privada del Estado de México Para Auxilio a Ancianos, I.A.P.	Ancianos	Toluca	20
357	Noviembre	Proyecto Tizti'u a Mesha a Choossto, I.A.P.	Desarrollo Social	Atacomulco	250
358	Noviembre	Fundacion Vamos a Dar, I.A.P.	Desarrollo Social	Metepec	30
359	Noviembre	Fundación Tío Luzom, I.A.P.	Personas con Discapacidad	Cuautitlán izcalli	1
360	Noviembre	Rosa Mística, I.A.P.	Desarrollo Social	Metepec	100
361	Noviembre	Niños Unidos de Tetitla, I.A.P.	Desarrollo Social	Otzolotepec	20
362	Noviembre	Sanando Alas , I.A.P.	Personas con Discapacidad	Joquicingo	40
363	Noviembre	Hogares Providencia Toluca I.A.P.	Niños y Adolescentes	Toluca	15
364	Noviembre	El Buen Samaritano, I.A.P.	Médico	Malinalco	40
365	Noviembre	Escuela Hogar del Perpetuo Socorro Toluca, I.A.P.	Niños y Adolescentes	Toluca	60
366	Noviembre	Promotoras Ñhahto Para un Desarrollo Integral Comunitario, I.A.P.	Médico	Temoaya	200
367	Diciembre	Hogares Providencia Toluca, I.A.P.	Niños y Adolescentes	Toluca	5
368	Diciembre	Escuela Hogar del Perpetuo Socorro Toluca, I.A.P.	Niños y Adolescentes	Toluca	20
369	Diciembre	Casa Hogar Alegría, I.A.P.	Niños y Adolescentes	Toluca	18

OTORGAR DONATIVOS A LAS INSTITUCIONES DE ASISTENCIA PRIVADA

No	Fecha	Institución	Rubro	Municipio	Población
370	Diciembre	Ayudante al Niño, I.A.P.	Niños y Adolescentes	Chicoloapan	23
371	Diciembre	Casa Hogar de San Miguel Arcángel, I.A.P.	Niños y Adolescentes	Tlalnepantla	2
372	Diciembre	Casa Yoliguani, I.A.P.	Niños y Adolescentes	Huixquilucan	56
373	Diciembre	Casa Hogar Emmanuel, I.A.P.	Niños y Adolescentes	Valle de Chalco	16
374	Diciembre	Casasistencia, I.A.P.	Niños y Adolescentes	Atizapán de Zaragoza	20
375	Diciembre	Fundación el Mexicanito, I.A.P.	Niños y Adolescentes	Tlalnepantla	19
376	Diciembre	Vis Villaggio For Internacional Solidarity Foundation, I.A.P.	Niños y Adolescentes	Ciudad de México	178
377	Diciembre	Nazareos, I.A.P.	Niños y Adolescentes	Tultepec	20
378	Diciembre	Extiende tu Mano, I.A.P.	Médico	Toluca	32
379	Diciembre	Asociación Mexicana de Ayuda a Niños con Cáncer del Estado de México, AMANC, I.A.P.	Médico	Toluca	20
380	Diciembre	Fundación San Juan, I.A.P.	Médico	Ecatepec	6
381	Diciembre	El Buen Samaritano, I.A.P.	Médico	Malinalco	600
382	Diciembre	Fundación Empecemos Hoy, I.A.P.	Desarrollo Social	La Paz	3
383	Diciembre	Beneficencia Social Cuauhtlatoatzin, I.A.P.	Desarrollo Social	Huehueteca	460
384	Diciembre	Asociación de Beneficencia Privada del Estado de México Para Auxilio A Ancianos, I.A.,P.	Ancianos	Toluca	13
385	Diciembre	Asilo de Ancianos Rosa Loroño, I.A.P.	Ancianos	Acolman	16
386	Diciembre	Fundación El Pueblito de los Abuelos, I.A.P.	Ancianos	Metepec	32
387	Diciembre	Misioneras y Misioneros de la Encarnación y Jesús Sacerdote, I.A.P.	Ancianos	Tultitlan	3
388	Diciembre	Patronato de San Vicente del Valle, I.A.P.	Ancianos	Valle de Bravo	4
389	Diciembre	Residencia Rosa Fernández Veraud, I.A.P.	Ancianos	Axapusco	4
390	Diciembre	Niños unidos de Tetitla, I.A.P.	Desarrollo Social	Otzolotepec	53
391	Diciembre	Patronato Pro-Centro de Educación Especial y Atención Psicopedagógica de	Personas con Discapacidad	Melchor Ocampo	33

OTORGAR DONATIVOS A LAS INSTITUCIONES DE ASISTENCIA PRIVADA

No	Fecha	Institución	Rubro	Municipio	Población
392	Diciembre	Fundación Código de Ayuda, I.A.P.	Desarrollo Social	Naucalpan	14
393	Diciembre	Centro de Apoyo y Rehabilitación Integral de Ayuda a Discapacitados, I.A.P.	Personas con Discapacidad	Nezahualcóyotl	60
394	Diciembre	Asociación de Motivación Pro-Parálisis Cerebral (AMPAC), I.A.P.	Personas con Discapacidad	Coacalco	11
395	Diciembre	Corporación Laboral de Rehabilitación , I.A.P.	Personas con Discapacidad	Toluca	333
396	Diciembre	Fundación Dar, I.A.P.	Educacion	Valle de Chalco	32
397	Diciembre	Fundacion Para La Asistencia Educativa, I.A.P. (FAE)	Educación	Nezahualcóyotl	90
398	Diciembre	Centro de Educación Comunitaria Valle de Chalco, I.A.P.	Educación	Valle de Chalco	13
399	Diciembre	Funed, I.A.P.	Educacion	Ciudad de México	14
400	Diciembre	Estancia Infantil Nuestra Señora de Guadalupe, I.A.P.	Educacion	Nezahualcóyotl	10
401	Diciembre	Mamá Digital, I.A.P.	Educacion	Ciudad de México	10
402	Diciembre	Bienvenido a Casa, I.A.P.	Educación	Ixtapaluca	50
403	Diciembre	Enseña por México, I.A.P.	Educación	Ciudad de México	3
404	Diciembre	Sanando Alas, I.A.P.	Personas Con Discapacidad	Joquicingo	333
405	Diciembre	Vemos con el Corazón, I.A.P.	Personas Con Discapacidad	Toluca	58
406	Diciembre	Talleres Productivos Para Discapacitados de Tecámac, I.A.P.	Personas con Discapacidad	Tecámac	5
407	Diciembre	Asociación Mexicana de Esclerosis Múltiple, I.A.P.	Personas con Discapacidad	Tlalnepantla	130
408	Diciembre	Casa Hogar y Centro de Discapacitados de Amecameca, I.A.P.	Personas con Discapacidad	Amecameca	12
409	Diciembre	Fundación Por EL Bien de Tepotzotlán,	Personas con Discapacidad	Tepotzotlán	37
410	Diciembre	Fundación Inclúyeme	Personas con Discapacidad	Ciudad de México	97
411	Diciembre	Fundación Mount Rose, I.A.P.	Personas con	Metepec	13

OTORGAR DONATIVOS A LAS INSTITUCIONES DE ASISTENCIA PRIVADA

No	Fecha	Institución	Rubro	Municipio	Población
412	Diciembre	Rehabilitación Infantil Equinoterapéutica, I.A.P.	Personas con Discapacidad	Meteppec	45
413	Diciembre	Fundación Tío , I.A.P.	Personas con Discapacidad	Cuautitlán Izcalli	19
414	Diciembre	Asociación Azul Autismo, I.A.P.	Personas con Discapacidad	Toluca	5
415	Diciembre	Niños de Bobashi, I.A.P.	Desarrollo Social	Atacomulco	28
416	Diciembre	Comité Pro-Mejoramiento de salud, Educacion y Bienestar Mazahua El Pintado Pueblo Nuevo, I.A.P.	Desarrollo social	San José del Rincón	68
417	Diciembre	Centro de Desarrollo Comunitario "Juan Diego", I.A.P.	Desarrollo Social	Valle de Chalco	900
418	Diciembre	Proyecto Tziti'u a Mesha a Choossto, I.A.P.	Desarrollo Social	Atacomulco	50
419	Diciembre	Banco de Alimentos Caritas del Estado de México, I.A.P.	Desarrollo Social	Toluca	35
420	Diciembre	Un Amor Tan Grande a los Niños, I.A.P.	Desarrollo Social	Malinalco	10
421	Diciembre	Rosa Mística, I.A.P.	Desarrollo Social	Toluca	27
422	Diciembre	Fundación del Hospital Materno Perinatal, I.A.P.	Desarrollo Social	Toluca	20
423	Diciembre	Fundación Vamos a Dar, I.A.P.	Desarrollo Social	Meteppec	112
424	Diciembre	Hogares Providencia Toluca, I.A.P.	Niños y Adolescentes	Toluca	5
425	Diciembre	Escuela Hogar del Perpetuo Socorro Toluca, I.A.P.	Niños y Adolescentes	Toluca	20
426	Diciembre	Casa Hogar Alegría, I.A.P.	Niños y Adolescentes	Toluca	18
427	Diciembre	Ayudante al Niño, I.A.P.	Niños y Adolescentes	Chicoloapan	23
428	Diciembre	Casa Hogar de San Miguel Arcángel, I.A.P.	Niños y Adolescentes	Tlalnepantla	2
429	Diciembre	Casa Yoliguani, I.A.P.	Niños y Adolescentes	Huixquilucan	56
430	Diciembre	Casa Hogar Emmanuel, I.A.P.	Niños y Adolescentes	Valle de Chalco	16
431	Diciembre	Casasistencia, I.A.P.	Niños y Adolescentes	Atizapán de Zaragoza	20

OTORGAR DONATIVOS A LAS INSTITUCIONES DE ASISTENCIA PRIVADA

No	Fecha	Institución	Rubro	Municipio	Población
432	Diciembre	Fundación el Mexicanito, I.A.P.	Niños y Adolescentes	Tlalnepantla	19
433	Diciembre	Vis Villaggio For Internacional Solidarity Foundation, I.A.P.	Niños y Adolescentes	Ciudad de México	112
434	Diciembre	Nazareos, I.A.P.	Niños y Adolescentes	Tultepec	20
435	Diciembre	Extiende tu Mano, I.A.P.	Médico	Toluca	32
436	Diciembre	Asociación Mexicana de Ayuda a Niños con Cáncer del Estado de México, AMANC, I.A.P.	Médico	Toluca	20
437	Diciembre	Fundación San Juan, I.A.P.	Médico	Ecatepec	6
438	Diciembre	El Buen Samaritano, I.A.P.	Médico	Malinalco	600
439	Diciembre	Fundación Empecemos Hoy, I.A.P.	Desarrollo Social	La Paz	4
440	Diciembre	Beneficencia Social Cuauhtlatotzin, I.A.P.	Desarrollo Social	Huehueteca	460
441	Diciembre	Asociación de Beneficencia Privada del Estado de México Para Auxilio A Ancianos, I.A.,P.	Ancianos	Toluca	13
442	Diciembre	Asilo de Ancianos Rosa Loroño, I.A.P.	Ancianos	Acolman	16
443	Diciembre	Fundación El Pueblito de los Abuelos, I.A.P.	Ancianos	Metepec	33
444	Diciembre	Misioneras y Misioneros de la Encarnación y Jesús Sacerdote, I.A.P.	Ancianos	Tultitlan	3
445	Diciembre	Patronato de San Vicente del Valle, I.A.P.	Ancianos	Valle de Bravo	4
446	Diciembre	Residencia Rosa Fernández Veraud, I.A.P.	Ancianos	Axapusco	4
447	Diciembre	Niños unidos de Tetitla, I.A.P.	Desarrollo Social	Otzolotepec	53
448	Diciembre	Patronato Pro-Centro de Educación Especial y Atención Psicopedagógica de Melchor Ocampo, I.A.P.	Personas con Discapacidad	Melchor Ocampo	33
449	Diciembre	Fundación Código de Ayuda, I.A.P.	Desarrollo Social	Naucalpan	14
450	Diciembre	Centro de Apoyo y Rehabilitación Integral de Ayuda a Discapacitados, I.A.P.	Personas con Discapacidad	Nezahualcóyotl	60

OTORGAR DONATIVOS A LAS INSTITUCIONES DE ASISTENCIA PRIVADA

No	Fecha	Institución	Rubro	Municipio	Población
451	Diciembre	Asociación de Motivación Pro-Parálisis Cerebral (AMPAC), I.A.P.	Personas con Discapacidad	Coacalco	11
452	Diciembre	Corporación Laboral de Rehabilitación , I.A.P.	Personas con Discapacidad	Toluca	333
453	Diciembre	Fundación Dar, I.A.P.	Educacion	Valle de Chalco	32
454	Diciembre	Fundacion Para La Asistencia Educativa, I.A.P. (FAE)	Educación	Nezahualcóyotl	90
455	Diciembre	Centro de Educación Comunitaria Valle de Chalco, I.A.P.	Educación	Valle de Chalco	13
456	Diciembre	Funed, I.A.P.	Educacion	Ciudad de México	43
457	Diciembre	Estancia Infantil Nuestra Señora de Guadalupe, I.A.P.	Educacion	Nezahualcóyotl	10
458	Diciembre	Mamá Digital, I.A.P.	Educacion	Ciudad de México	10
459	Diciembre	Bienvenido a Casa, I.A.P.	Educación	Ixtapaluca	50
460	Diciembre	Enseña por México, I.A.P.	Educación	Ciudad de México	3
461	Diciembre	Sanando Alas, I.A.P.	Personas Con Discapacidad	Joquicingo	334
462	Diciembre	Vemos con el Corazón, I.A.P.	Personas Con Discapacidad	Toluca	58
463	Diciembre	Talleres Productivos Para Discapacitados de Tecámac, I.A.P.	Personas con Discapacidad	Tecámac	5
464	Diciembre	Asociación Mexicana de Esclerosis Múltiple, I.A.P.	Personas con Discapacidad	Tlalnepantla	100
465	Diciembre	Casa Hogar y Centro de Discapacitados de Amecameca, I.A.P.	Personas con Discapacidad	Amecameca	12
466	Diciembre	Fundación Por EL Bien de Tepotzotlán, I.A.P.	Personas con Discapacidad	Tepotzotlán	37
467	Diciembre	Fundación Inclúyeme	Personas con Discapacidad	Ciudad de México	97
468	Diciembre	Fundación Mount Rose, I.A.P.	Personas con Discapacidad	Meteppec	13
469	Diciembre	Rehabilitación Infantil Equinoterapéutica, I.A.P.	Personas con Discapacidad	Meteppec	45

OTORGAR DONATIVOS A LAS INSTITUCIONES DE ASISTENCIA PRIVADA

No	Fecha	Institución	Rubro	Municipio	Población
470	Diciembre	Fundación Tío Luzom, I.A.P.	Personas con Discapacidad	Cuautitlán Izcalli	19
471	Diciembre	Asociación Azul Autismo, I.A.P.	Personas con Discapacidad	Toluca	5
472	Diciembre	Niños de Bobashi, I.A.P.	Desarrollo Social	Atlacomulco	28
473	Diciembre	Comité Pro-Mejoramiento de salud, Educacion y Bienestar Mazahua El Pintado Pueblo Nuevo, I.A.P.	Desarrollo social	San José del Rincón	68
474	Diciembre	Centro de Desarrollo Comunitario "Juan Diego", I.A.P.	Desarrollo Social	Valle de Chalco	900
475	Diciembre	Proyecto Tziti'u a Mesha a Choossto, I.A.P.	Desarrollo Social	Atlacomulco	50
476	Diciembre	Banco de Alimentos Caritas del Estado de México, I.A.P.	Desarrollo Social	Toluca	35
477	Diciembre	Un Amor Tan Grande a los Niños, I.A.P.	Desarrollo Social	Malinalco	10
478	Diciembre	Rosa Mística, I.A.P.	Desarrollo Social	Toluca	27
479	Diciembre	Fundación del Hospital Materno Perinatal, I.A.P.	Desarrollo Social	Toluca	20
480	Diciembre	Fundacion Vamos a Dar, I.A.P.	Desarrollo Asistencial	Metepec	112
481	Diciembre	Hogares Providencia Toluca, I.A.P.	Niños y Adolescentes	Toluca	5
482	Diciembre	Escuela Hogar del Perpetuo Socorro Toluca, I.A.P.	Niños y Adolescentes	Toluca	20
483	Diciembre	Casa Hogar Alegría, I.A.P.	Niños y Adolescentes	Toluca	18
484	Diciembre	Ayudante al Niño, I.A.P.	Niños y Adolescentes	Chicoloapan	24
485	Diciembre	Casa Hogar de San Miguel Arcángel, I.A.P.	Niños y Adolescentes	Tlalnepantla	2
486	Diciembre	Casa Yoliguani, I.A.P.	Niños y Adolescentes	Huixquilucan	57
487	Diciembre	Casa Hogar Emmanuel, I.A.P.	Niños y Adolescentes	Valle de Chalco	17
488	Diciembre	Casasistencia, I.A.P.	Niños y Adolescentes	Atizapán de Zaragoza	20
489	Diciembre	Fundación el Mexicanito, I.A.P.	Niños y Adolescentes	Tlalnepantla	20
490	Diciembre	Vis Villaggio For Internacional Solidarity Foundation, I.A.P.	Niños y Adolescentes	Ciudad de México	112

OTORGAR DONATIVOS A LAS INSTITUCIONES DE ASISTENCIA PRIVADA

No	Fecha	Institución	Rubro	Municipio	Población
491	Diciembre	Nazareos, I.A.P.	Niños y Adolescentes	Tultepec	20
492	Diciembre	Extiende tu Mano, I.A.P.	Médico	Toluca	32
493	Diciembre	Asociación Mexicana de Ayuda a Niños con Cáncer del Estado de México, AMANC, I.A.P.	Médico	Toluca	20
494	Diciembre	Fundación San Juan, I.A.P.	Médico	Ecatepec	8
495	Diciembre	El Buen Samaritano, I.A.P.	Médico	Malinalco	600
496	Diciembre	Fundación Empecemos Hoy, I.A.P.	Desarrollo Social	La Paz	10
497	Diciembre	Beneficencia Social Cuauhtlatatzin, I.A.P.	Desarrollo Social	Huehueteca	460
498	Diciembre	Asociación de Beneficencia Privada del Estado de México Para Auxilio A Ancianos, I.A.,P.	Ancianos	Toluca	13
499	Diciembre	Asilo de Ancianos Rosa Loroño, I.A.P.	Ancianos	Acolman	17
500	Diciembre	Fundación El Pueblito de los Abuelos, I.A.P.	Ancianos	Metepc	35
501	Diciembre	Misioneras y Misioneros de la Encarnación y Jesús Sacerdote, I.A.P.	Ancianos	Tultitlan	4
502	Diciembre	Patronato de San Vicente del Valle, I.A.P.	Ancianos	Valle de Bravo	4
503	Diciembre	Residencia Rosa Fernández Veraud, I.A.P.	Ancianos	Axapusco	5
504	Diciembre	Niños unidos de Tetitla, I.A.P.	Desarrollo Social	Otzolotepec	54
505	Diciembre	Patronato Pro-Centro de Educación Especial y Atención Psicopedagógica de Melchor Ocampo, I.A.P.	Personas con Discapacidad	Melchor Ocampo	33
506	Diciembre	Fundación Código de Ayuda, I.A.P.	Desarrollo Social	Naucalpan	15
507	Diciembre	Centro de Apoyo y Rehabilitación Integral de Ayuda a Discapacitados, I.A.P.	Personas con Discapacidad	Nezahualcóyotl	60
508	Diciembre	Asociación de Motivación Pro-Parálisis Cerebral (AMPAC), I.A.P.	Personas con Discapacidad	Coacalco	11
509	Diciembre	Corporación Laboral de Rehabilitación , I.A.P.	Personas con Discapacidad	Toluca	334
510	Diciembre	Fundación Dar, I.A.P.	Educación	Valle de Chalco	32
511	Diciembre	Fundacion Para La Asistencia Educativa	Educación	Nezahualcóyotl	90

OTORGAR DONATIVOS A LAS INSTITUCIONES DE ASISTENCIA PRIVADA

No	Fecha	Institución	Rubro	Municipio	Población
512	Diciembre	Centro de Educación Comunitaria Valle de Chalco, I.A.P.	Educación	Valle de Chalco	13
513	Diciembre	Estancia Infantil Nuestra Señora de Guadalupe, I.A.P.	Educación	Nezahualcóyotl	10
514	Diciembre	Mamá Digital, I.A.P.	Educación	Ciudad de México	10
515	Diciembre	Bienvenido a Casa, I.A.P.	Educación	Ixtapaluca	50
516	Diciembre	Enseña por México, I.A.P.	Educación	Ciudad de México	4
517	Diciembre	Sanando Alas, I.A.P.	Personas Con Discapacidad	Joquicingo	333
518	Diciembre	Vemos con el Corazón, I.A.P.	Personas Con Discapacidad	Toluca	58
519	Diciembre	Talleres Productivos Para Discapacitados de Tecámac, I.A.P.	Personas con Discapacidad	Tecámac	7
520	Diciembre	Asociación Mexicana de Esclerosis Múltiple, I.A.P.	Personas con Discapacidad	Tlalnepantla	100
521	Diciembre	Casa Hogar y Centro de Discapacitados de Amecameca, I.A.P.	Personas con Discapacidad	Amecameca	12
522	Diciembre	Fundación Por EL Bien de Tepotzotlán, I.A.P.	Personas con Discapacidad	Tepotzotlán	38
523	Diciembre	Fundación Inclúyeme	Personas con Discapacidad	Ciudad de México	97
524	Diciembre	Fundación Mount Rose, I.A.P.	Personas con Discapacidad	Metepec	13
525	Diciembre	Rehabilitación Infantil Equinoterapéutica, I.A.P.	Personas con Discapacidad	Metepec	45
526	Diciembre	Fundación Tío Luzom, I.A.P.	Personas con Discapacidad	Cuautitlán Izcalli	20
528	Diciembre	Asociación Azul Autismo, I.A.P.	Personas con Discapacidad	Toluca	6
529	Diciembre	Niños de Bobashi, I.A.P.	Desarrollo Social	Atlacomulco	29

OTORGAR DONATIVOS A LAS INSTITUCIONES DE ASISTENCIA PRIVADA

No	Fecha	Institución	Rubro	Municipio	Población
530	Diciembre	Comité Pro-Mejoramiento de salud, Educacion y Bienestar Mazahua El Pintado Pueblo Nuevo, I.A.P.	Desarrollo social	San José del Rincón	68
531	Diciembre	Centro de Desarrollo Comunitario "Juan Diego", I.A.P.	Desarrollo Social	Valle de Chalco	900
532	Diciembre	Proyecto Tziti'u a Mesha a Choossto, I.A.P.	Desarrollo Social	Atlacomulco	50
533	Diciembre	Banco de Alimentos Caritas del Estado de México, I.A.P.	Desarrollo Social	Toluca	35
534	Diciembre	Un Amor Tan Grande a los Niños, I.A.P.	Desarrollo Social	Malinalco	10
535	Diciembre	Rosa Mística, I.A.P.	Desarrollo Social	Toluca	27
536	Diciembre	Fundación del Hospital Materno Perinatal, I.A.P.	Desarrollo Social	Toluca	20
537	Diciembre	Fundacion Vamos a Dar, I.A.P.	Desarrollo Social	Meteppec	112
538	Diciembre	Fundacion Josué Valdés Mondragón, I.A.P.	Desarrollo Social	Ecatepec	50
539	Diciembre	Con Diabetes si se Puede, I.A.P.	Médico	Naucalpan	35
540	Diciembre	Renacimiento la Higuera, I.A.P.	Desarrollo Social	Atizapán de Zaragoza	50
541	Diciembre	Asociación por Amor y Amistad un Rayito de Luz, I.A.P:	Personas con discapacidad	Jilotepec	15
542	Diciembre	Primero México, I.A.P.	Desarrollo Social	Toluca	30
543	Diciembre	Asociación Programa Compartamos, I.A.P.	Médico	San Felipe del Progreso	525
544	Diciembre	Centros de Orientación Familiar y Salud, I.A.P.	Médico	Temascalcingo	150
545	Diciembre	Valores para el Tercer Milenio, I.A.P.	Desarrollo Social	Naucalpan	40
546	Diciembre	Fundacion Resucita, I.A.P.	Desarrollo Social	Meteppec	500
547	Diciembre	Fundacion Pro Zona Mazahua, I.A.P.	Desarrollo Social	San Felipe del Progreso	200
548	Diciembre	Fundación Lumaa, I.A.P.	Desarrollo Social	Naucalpan	160
549	Diciembre	Fundación por un Campo Productivo, I.A.P.	Desarrollo Social	Tepotztlán	17
550	Diciembre	Fundacion Cedar, I.A.P.	Desarrollo social	Nezahualcóyotl	50
551	Diciembre	Fundación Diego Vive, I.A.P.	Desarrollo Social	Toluca	40

OTORGAR DONATIVOS A LAS INSTITUCIONES DE ASISTENCIA PRIVADA

No	Fecha	Institución	Rubro	Municipio	Población
552	Diciembre	Fundación Solo por Ayudar, I.A.P.	Desarrollo Social	Ciudad de México	150
553	Diciembre	Fundación Ana, I.A.P.	Médico	Toluca	907
554	Diciembre	Fundacion Hogares, I.A.P.	Desarrollo Social	Ciudad de México	25
555	Diciembre	Promotoras Ñhahto para un Desarrollo Integral comunitario, I.A.P.	Médico	Temoaya	200
556	Diciembre	LALMBA de México, I.A.P.	Médico	Tenancingo	30
557	Diciembre	Asociación Lazos de Solidaridad, I.A.P.	Desarrollo Social	Cuautitlán Izcalli	43
558	Diciembre	El Sol Sale para Compartir, I.A.P.	Desarrollo Social	Nezahualcóyotl	100
559	Diciembre	Fundación Mark, I.A.P.	Médico	Tlalnepantla	320
560	Diciembre	Juntos de la Mano Por una Vida Mejor, I.A.P.	Desarrollo Social	Valle de Bravo	214
561	Diciembre	Dejando Huella, I.A.P.	Desarrollo Social	Ixtapaluca	130
562	Diciembre	JIREH, I.A.P.	Desarrollo Social	San Mateo Atenco	29
563	Diciembre	Patronato Dr. Nicolás San Juan Toluca, I.A.P.	Desarrollo Social	Toluca	300
564	Diciembre	JIREH, I.A.P.	Desarrollo Social	San Mateo Atenco	29
565	Diciembre	JIREH, I.A.P.	Desarrollo Social	San Mateo Atenco	30
566	Diciembre	Asociación Mujer en Pro de la Nutrición, I.A.P.	Desarrollo Social	Nezahualcóyotl	217
567	Diciembre	Cuauhcalli, La Casa de las Águilas, I.A.P.	Desarrollo Social	Acolman	22
568	Diciembre	Fundación Tskuri Padme, I.A.P.	Desarrollo Social	Calimaya	6
569	Diciembre	Fundación Código de Ayuda, I.A.P.	Desarrollo Social	Naucalpan	43
570	Diciembre	Niños unidos de Tetitla, I.A.P.	Desarrollo Social	Otzolotepec	54
571	Diciembre	Fundación MÜBÜ, I.A.P.	Médico	Toluca	55
572	Diciembre	Niños Unidos de Tetitla, I.A.P.	Desarrollo Social	Otzolotepec	54
573	Diciembre	Fundación Código de Ayuda, I.A.P.	Desarrollo Social	Naucalpan	21
574	Diciembre	Niños Unidos de Tetitla, I.A.P.	Desarrollo Social	Otzolotepec	54
575	Diciembre	Fundación Código de Ayuda, I.A.P.	Desarrollo Social	Naucalpan	22
576	Diciembre	Tu Vida en Tus Manos, I.A.P.	Desarrollo Social	Ecatepec	44

020608040105

ANEXO 554
JAPEM

OTORGAR DONATIVOS A LAS INSTITUCIONES DE ASISTENCIA PRIVADA

No	Fecha	Institución	Rubro	Municipio	Población
577	Diciembre	Caritas de la Arquidiócesis de Tlalnepantla, I.A.P.	Desarrollo Social	Naucalpan	400
578	Diciembre	Fundación Uriel, I.A.P.	Médico	Coacalco	1200
579	Diciembre	Fundación Texcoco, I.A.P.	Ancianos	Texcoco	
580	Diciembre	Funed, I.A.P.	Educación	Ciudad de México	

020608040106

ANEXO 555
DIFEM

ORIENTACIÓN Y ATENCIÓN PSICOLÓGICA Y PSIQUIÁTRICA

Meta: Otorgar consulta psicológica y médico psiquiátrica en la Clínica de Salud Mental "Ramón de la Fuente"

Unidad de medida: Consulta

Municipio	Alcanzado	Población Beneficiada
Instalaciones Estatales	18,685	22,364
	<hr/>	<hr/>
	18,685	22,364

Meta: Organizar y coordinar la jornada Estatal de Salud Mental para promover la salud mental de la población

Unidad de medida: Jornada

Municipio	Alcanzado	Población Beneficiada
Instalaciones Estatales	1	207
	<hr/>	<hr/>
	1	207

Meta: Otorgar pláticas en temas de salud mental, con el objeto de mejorar la calidad de vida de la población

Unidad de medida: Asesoría

Municipio	Alcanzado	Población Beneficiada
Instalaciones Estatales	129	1,922
	<hr/>	<hr/>
	129	1,922

020608040106

ANEXO 555
DIFEM

Meta: Inspeccionar a coordinadores municipales sobre actividades de promoción y prevención de la salud mental

Unidad de medida: Supervisión

Municipio	Alcanzado	Población Beneficiada
Acambay	2	2
Acolman	2	2
Aculco	1	1
Almoleya de Juárez	1	1
Almoleya del Río	4	4
Amanalco	2	2
Amatepec	1	1
Amecameca	2	2
Apaxco	1	1
Atenco	1	1
Atizapán	2	2
Atizapán de Zaragoza	2	2
Atlacomulco	2	2
Axapusco	1	1
Calimaya	1	1
Capulhuac	2	2
Coacalco	3	3
Coatepec Harinas	2	2
Cocotitlán	1	1
Coyotepec	1	1
Cuautitlán	1	1
Chalco	1	1
Chapa de Mota	2	2
Chapultepec	2	2
Chiautla	3	3
Chicoloapan	2	2
Chiconcuac	2	2
Chimalhuacán	1	1
Donato Guerra	2	2
Ecatepec	1	1
Huehuetoca	1	1

020608040106

ANEXO 555
DIFEM

Municipio	Alcanzado	Población Beneficiada
Hueypoxtla	1	1
Huixquilucan	1	1
Isidro Fabela	1	1
Ixtapan de la Sal	4	4
Ixtlahuaca	3	3
Xalatlaco	3	3
Jaltenco	3	3
Jilotepec	3	3
Jilotzingo	1	1
Jiquipilco	3	3
Jocotitlán	1	1
Joquicingo	1	1
Juchitepec	1	1
Lerma	3	3
Malinalco	1	1
Melchor Ocampo	2	2
Mexicaltzingo	1	1
Morelos	1	1
Naucalpan de Juárez	3	3
Nextlalpan	1	1
Nicolás Romero	2	2
Nopaltepec	2	2
Ocoyoacac	1	1
Ocuilan	1	1
El Oro	1	1
Otumba	3	3
Otzoloapan	1	1
Otzolotepec	2	2
Ozumba	1	1
Papalotla	2	2
La Paz	1	1
Polotitlán	1	1
Rayón	2	2
San Antonio la Isla	1	1

020608040106

ANEXO 555
DIFEM

Municipio	Alcanzado	Población Beneficiada
San Felipe del Progreso	3	3
San Mateo Atenco	1	1
San Simón de Guerrero	1	1
Santo Tomás de los Plátanos	1	1
Soyaniquilpan de Juárez	2	2
Sultepec	1	1
Tecámac	2	2
Tejupilco	1	1
Temamatla	1	1
Temascalapa	3	3
Temascalcingo	2	2
Temascaltepec	1	1
Temoaya	3	3
Tenancingo	1	1
Tenango del Aire	1	1
Teoloyucan	1	1
Tepetzotlán	1	1
Tequixquiac	2	2
Texcaltitlán	1	1
Texcalyacac	1	1
Texcoco	1	1
Tezoyuca	2	2
Tianguistenco	2	2
Timilpan	2	2
Tlalmanalco	3	3
Tlalnepantla de Baz	2	2
Toluca	2	2
Tonatico	3	3
Tultepec	2	2
Tultitlán	1	1
Valle de Bravo	2	2
Villa de Allende	1	1
Villa del Carbón	2	2

020608040106

ANEXO 555
DIFEM

Municipio	Alcanzado	Población Beneficiada
Villa Guerrero	3	3
Villa Victoria	2	2
Xonacatlán	1	1
Zacazonapan	1	1
Zinacantepec	1	1
Zumpahuacán	2	2
Zumpango	3	3
Cuautitlán Izcalli	1	1
Valle de Chalco Solidaridad	1	1
Luvianos	1	1
San José del Rincón	2	2
Instalaciones Estatales	140	140
	<u>324</u>	<u>324</u>

Meta: Asesorar a la población sobre temas relacionados con la salud mental para apoyar el desarrollo integral de la familia
Unidad de medida: Asesoría

Municipio	Alcanzado	Población Beneficiada
Instalaciones Estatales	336	336
	<u>336</u>	<u>336</u>

Meta: Orientar a los asistentes acerca de los servicios que otorga la Clínica de Salud Mental "Ramón de la Fuente"
Unidad de medida: Asesoría

Municipio	Alcanzado	Población Beneficiada
Instalaciones Estatales	5,391	5,391
	<u>5,391</u>	<u>5,391</u>

020608040201

ANEXO 556
DIFEM

SERVICIOS PARA EL DESARROLLO COMUNITARIO

Meta: Inspeccionar la operatividad de los Espacios de Alimentación Encuentro y Desarrollo
Unidad de medida: Inspección

Municipio	Alcanzado	Población Beneficiada
Capulhuac	1	0
Jocotitlán	1	0
Juchitepec	1	0
Metepec	2	0
San Felipe del Progreso	1	0
Xonacatlán	1	0
	<hr/>	<hr/>
	7	0

*La población es no determinada

Meta: Impartir asesorías sobre la operatividad del programa
Unidad de medida: Asesoría

Municipio	Alcanzado	Población Beneficiada
Capulhuac	1	4
Jocotitlán	1	2
Juchitepec	1	17
	<hr/>	<hr/>
	3	23

020608040201

ANEXO 556
DIFEM

Meta: Coordinar la entrega y distribución de los insumos alimentarios a población vulnerable en los espacios de alimentación, encuentro y desarrollo
Unidad de medida: Ración

Municipio	Alcanzado	Población Beneficiada
Capulhuac	171	19
Chapa de Mota	600	30
Chicoloapan	1,000	100
Chimalhuacán	5,080	370
Jocotitlán	700	100
Juchitepec	600	50
Metepec	260	20
San Felipe del Progreso	1,040	80
Tejupilco	500	50
Tenango del Valle	840	70
Tianguistenco	350	25
Xonacatlán	320	40
Valle de Chalco Solidaridad	308	44
Luvianos	315	21
San José del Rincón	480	40
	<hr/> 12,564	<hr/> 1,059

020608050101

ANEXO 557
DIFEM

CAPACITACIÓN DE LA MUJER PARA EL TRABAJO

Meta: Impartir pláticas a promotores municipales de las acciones para fomentar el bienestar emocional de la mujer
Unidad de medida: Asesoría

Municipio	Alcanzado	Población Beneficiada
Instalaciones Estatales	30	52
	<hr/>	<hr/>
	30	52

Meta: Brindar asesoría a mujeres y hombres de 19 a 59 años de edad, con problemática que afecte su bienestar
Unidad de medida: Asesoría

Municipio	Alcanzado	Población Beneficiada
Instalaciones Estatales	225	225
	<hr/>	<hr/>
	225	225

Meta: Asesorar a los promotores municipales de los Sistemas Municipales DIF en las acciones de bienestar de la mujer
Unidad de medida: Asesoría

Municipio	Alcanzado	Población Beneficiada
Acambay	2	2
Acolman	1	1
Aculco	3	3
Almoloya de Alquisiras	2	2
Almoloya de Juárez	6	6
Almoloya del Río	2	2
Amanalco	2	2

020608050101

ANEXO 557
DIFEM

Municipio	Alcanzado	Población Beneficiada
Amecameca	2	2
Atenco	2	2
Atizapán	7	7
Atizapán de Zaragoza	2	2
Atacomulco	1	1
Atlautla	2	2
Calimaya	6	6
Capulhuac	5	5
Coacalco	1	1
Coatepec Harinas	1	1
Cocotitlán	2	2
Coyotepec	1	1
Cuautitlán	2	2
Chalco	1	1
Chapultepec	7	7
Chiautla	1	1
Chiconcuac	1	1
Donato Guerra	2	2
Ecatepec	3	3
Ecatzingo	3	3
Huehuetoca	1	1
Isidro Fabela	1	1
Ixtapan de la Sal	2	2
Ixtlahuaca	2	2
Xalatlaco	2	2
Jilotepec	1	1
Jilotzingo	2	2
Jiquipilco	5	5
Jocotitlán	2	2
Joquicingo	3	3
Lerma	4	4
Malinalco	3	3
Melchor Ocampo	2	2
Metepec	6	6

020608050101

ANEXO 557
DIFEM

Municipio	Alcanzado	Población Beneficiada
Mexicaltzingo	6	6
Morelos	2	2
Nezahualcóyotl	2	2
Nicolás Romero	3	3
Nopaltepec	1	1
Ocoyoacac	5	5
El Oro	3	3
Otumba	1	1
Otzolotepec	5	5
Ozumba	1	1
La Paz	2	2
Polotitlán	1	1
Rayón	6	6
San Antonio la Isla	6	6
San Felipe del Progreso	3	3
San Martín de las Piramides	1	1
San Mateo Atenco	5	5
San Simón de Guerrero	2	2
Santo Tomás de los Plátanos	4	4
Soyaniquilpan de Juárez	2	2
Sultepec	2	2
Tecámac	1	1
Temamatla	1	1
Temascalapa	1	1
Temascalcingo	2	2
Temascaltepec	2	2
Temoaya	6	6
Tenancingo	2	2
Tenango del Valle	5	5
Teotihuacan	1	1
Tepetlixpa	1	1
Texcoco	1	1
Tezoyuca	1	1
Tianquistenco	4	4

020608050101

ANEXO 557
DIFEM

Municipio	Alcanzado	Población Beneficiada
Tlalmanalco	1	1
Tlalnepantla de Baz	3	3
Toluca	5	5
Tonatico	2	2
Tultepec	1	1
Valle de Bravo	1	1
Villa de Allende	4	4
Villa del Carbón	2	2
Villa Guerrero	3	3
Villa Victoria	3	3
Xonacatlán	3	3
Zacualpan	1	1
Zinacantepec	6	6
Zumpahuacán	3	3
Zumpango	1	1
Cuautitlán Izcalli	2	2
Valle de Chalco Solidaridad	1	1
San José del Rincón	3	3
	242	242

Meta: Realizar vistas para promover con titulares de los Sistemas Municipales DIF la implementación de las acciones para el bienestar de la mujer
Unidad de medida: Visita

Municipio	Alcanzado	Población Beneficiada
Almoloya del Río	1	1
Amanalco	1	1
Atizapán	1	1
Atizapán de Zaragoza	1	1
Atlacomulco	1	1

020608050101

ANEXO 557
DIFEM

Municipio	Alcanzado	Población Beneficiada
Atlautla	1	1
Ayapango	3	3
Coacalco	1	1
Chalco	1	1
Chapa de Mota	3	3
Chicoloapan	1	1
Chimalhuacán	1	1
Donato Guerra	1	1
Isidro Fabela	2	2
Ixtapan del Oro	3	3
Ixtlahuaca	1	1
Jilotepec	2	2
Jilotzingo	1	1
Jocotitlán	1	1
Mexicaltzingo	1	1
Nextlalpan	1	1
Ocoyoacac	2	2
Ocuilán	2	2
Otzoloapan	2	2
Ozumba	1	1
Sultepec	1	1
Tejupilco	2	2
Temamatla	1	1
Tenango del Aire	2	2
Texcaltitlán	3	3
Texcalyacac	5	5
Tianguistenco	1	1
Timilpan	3	3
Tlalmanalco	1	1
Tlatlaya	2	2
Tultepec	1	1
Tultitlán	1	1
Valle de Bravo	1	1

020608050101

ANEXO 557
DIFEM

Municipio	Alcanzado	Población Beneficiada
Villa del Carbón	1	1
Zacazonapan	1	1
Zacualpan	1	1
Valle de Chalco Solidaridad	1	1
Tonanitla	1	1
	<hr/>	<hr/>
	65	65

Meta: Realizar jornadas estatales con acciones de dignificación hacia la mujer

Unidad de medida: Jornada

Municipio	Alcanzado	Población Beneficiada
Instalaciones Estatales	2	688
	<hr/>	<hr/>
	2	688

Meta: Impartir taller preventivo de depresión

Unidad de medida: Curso

Municipio	Alcanzado	Población Beneficiada
Instalaciones Estatales	8	52
	<hr/>	<hr/>
	8	52

020608050101

ANEXO 557
DIFEM

Meta: Impartir taller de Género Masculino
Unidad de medida: Curso

Municipio	Alcanzado	Población Beneficiada
Instalaciones Estatales	8	54
	<hr/>	<hr/>
	8	54

Meta: Impartir pláticas para prevención de trastornos emocionales
Unidad de medida: Asesoría

Municipio	Alcanzado	Población Beneficiada
Instalaciones Estatales	6	111
	<hr/>	<hr/>
	6	111

020608050102

ANEXO 558
DIFEM

ATENCION EDUCATIVA A HIJOS DE MADRES TRABAJADORAS

Meta: Otorgamiento del servicio Educativo Asistencial en Estancias Infantiles y Jardines de Niños del DIFEM

Unidad de medida: Niño

Municipio	Alcanzado	Población Beneficiada
Instalaciones Estatales	2,025	2,025
	—————	—————
	2,025	2,025

*Corresponde a la máxima de niños atendidos en el periodo enero-diciembre 2017

Meta: Realización de visitas de supervisión a Centros Educativos

Unidad de medida: Supervision

Municipio	Alcanzado	Población Beneficiada
Atizapán de Zaragoza	4	350
Atlautla	2	24
Coatepec Harinas	1	55
Cuautitlán	4	253
Chiautla	1	91
Chimalhuacán	2	191
Ecatepec	28	936
Ixtapaluca	2	172
Ixtapan de la Sal	1	57
Metepec	3	91
Nezahualcóyotl	11	474
Nicolás Romero	4	75
Rayón	3	91
Tecámac	2	104
Tejupilco	3	86

020608050102

ANEXO 558
DIFEM

Municipio	Alcanzado	Población Beneficiada
Tenancingo	1	50
Tenango del Valle	2	91
Texcoco	1	139
Tlalnepantla de Baz	6	497
Toluca	15	508
Valle de Bravo	4	89
Valle de Chalco Solidaridad	1	70
	<hr/>	<hr/>
	101	4,494

Meta: Supervisar el desarrollo de las áreas de psicología, nutrición, estadístico y administrativo de los centros educativos del DIFEM
Unidad de medida: Supervision

Municipio	Alcanzado	Población Beneficiada
Instalaciones Estatales	232	22,044
	<hr/>	<hr/>
	232	22,044

Meta: Realizar sesiones de capacitación continua para el personal directivo de los Centros Educativos
Unidad de medida: Sesion

Municipio	Alcanzado	Población Beneficiada
Instalaciones Estatales	25	242
	<hr/>	<hr/>
	25	242

020608050103

ANEXO 559
CEMyBS

APOYAR A MUJERES EN ESTADO DE GESTACIÓN O MADRES DE UNO O MÁS HIJAS/OS, EN CONDICIÓN DE POBREZA MULTIDIMENSIONAL O ALIMENTARIA QUE CUMPLAN CON LAS REGLAS DE OPERACIÓN ESTABLECIDAS.



020608050103

ANEXO 560
CEMyBS

ENTREGAR UNA CANASTA ALIMENTARIA A MADRES ADOLESCENTES EMBARAZADAS DE
MANERA MENSUAL, HASTA POR NUEVE OCASIONES



020608050103

ANEXO 561
CEMyBS

OTORGAR UNA CANASTILLA DE MATERNIDAD POR ÚNICA OCASIÓN A LAS BENEFICIARIAS DEL PROGRAMA DE DESARROLLO SOCIAL “FUTURO EN GRANDE”.



020608050103

ANEXO 562
CEMyBS

IMPARTIR TALLERES DE ORIENTACIÓN INTEGRAL A LAS BENEFICIARIAS DEL PROGRAMA DE DESARROLLO SOCIAL “FUTURO EN GRANDE”.



020608050103

ANEXO 563
CEMyBS

INTEGRAR EL PADRÓN DE MUJERES DE 18 A 59 AÑOS DE EDAD, PARA RECIBIR UN APOYO ECONÓMICO,
DANDO CUMPLIMIENTO A LAS REGLAS DE OPERACIÓN ESTABLECIDAS



020608050103

ANEXO 564
CEMyBS

OTORGAR APOYOS A MUJERES A TRAVÉS DE TRANSFERENCIA DE RECURSOS ECONÓMICOS.



020608050103

ANEXO 565
CEMyBS

IMPULSAR LA INTEGRACIÓN DE LAS BENEFICIARIAS DEL PROGRAMA “MUJERES QUE LOGRAN EN GRANDE”
A LA VIDA PRODUCTIVA, MEDIANTE CURSOS DE CAPACITACIÓN.



020608050103

ANEXO 566
CEMyBS

BENEFICIAR A INTEGRANTES DE HOGARES DE 18 AÑOS DE EDAD EN ADELANTE, PARA RECIBIR UN APOYO ECONÓMICO, DANDO CUMPLIMIENTO A LAS REGLAS DE OPERACIÓN ESTABLECIDAS.



020608050103

ANEXO 567
CEMyBS

OTORGAR APOYOS A INTEGRANTE DE HOGARES DE 18 AÑOS DE EDAD EN ADELANTE, A TRAVÉS DE TRANSFERENCIA DE RECURSOS ECONÓMICOS.



020608050103

ANEXO 568
CEMyBS

INTEGRAR EL PADRÓN DE MUJERES DE 18 AÑOS DE EDAD EN ADELANTE, QUE SE DEDIQUEN A LAS LABORES DEL HOGAR Y NO PERCIBAN REMUNERACIÓN ALGUNA, DANDO CUMPLIMIENTO A LAS REGLAS DE OPERACIÓN ESTABLECIDAS.



020608050103

ANEXO 569
CEMyBS

OTORGAR APOYOS A MUJERES DE 18 AÑOS DE EDAD EN ADELANTE QUE SE DEDIQUEN A LAS LABORES DEL HOGAR Y NO PERCIBAN REMUNERACIÓN ALGUNA, A TRAVÉS DE TRANSFERENCIA DE RECURSOS ECONÓMICOS



020608050103

ANEXO 570
CEMyBS

GESTIONAR JORNADAS DE BIENESTAR SOCIAL PARA LA MUJER



020608050103

ANEXO 571
CEMyBS

GESTIONAR JORNADAS DE BIENESTAR SOCIAL PARA LA MUJER (PAD)



020608050103

ANEXO 572
CEMyBS

INTEGRAR GRUPOS DE MUJERES INTERESADAS EN OBTENER INFORMACIÓN, ORIENTACIÓN Y/O GESTIÓN
PARA CONTINUAR CON SUS ESTUDIOS ACADÉMICOS



020608050103

ANEXO 573
CEMyBS

BRINDAR ORIENTACIÓN E INFORMACIÓN SOBRE LOS DERECHOS DE LAS MUJERES



020608050103

ANEXO 574
CEMyBS

IMPLEMENTAR TALLERES Y TECNOLOGÍAS PARA MEJORAR LA ECONOMÍA
DE LAS MUJERES



020608050103

ANEXO 575
CEMyBS

REALIZAR PRÁCTICAS DE CONCIENTIZACIÓN PARA LA PREVENCIÓN DEL EMBARAZO ADOLESCENTE.



020608050103

ANEXO 576
CEMyBS

PREVENIR EL EMBARAZO EN LAS Y LOS ADOLESCENTES MEDIANTE UN PROGRAMA EDUCATIVO DE SENSIBILIZACIÓN



020608050103

ANEXO 577
CEMyBS

PROMOVER Y COADYUVAR AL EMPODERAMIENTO DE LAS MUJERES PARA FOMENTAR SU LIDERAZGO EN DIVERSOS ÁMBITOS.



020608050201

ANEXO 578
CEMyBS

REALIZAR EVENTOS PARA FOMENTAR LA IGUALDAD Y EQUIDAD DE GÉNERO, ADEMÁS
RECONOCER LAS NUEVAS MASCULINIDADES



PROMOVER LOS DERECHOS DE LAS MUJERES Y DE LOS ADULTOS MAYORES, A TRAVÉS DE LOS PROGRAMAS Y SERVICIOS DEL CEMyBS



PREVENCIÓN: PRINCIPAL EJE DE TRABAJO PARA ABATIR LA VIOLENCIA DE GÉNERO EN LA ENTIDAD, MELISSA VARGAS

La vocal ejecutiva recalzó la importancia de promover educación con perspectiva de género entre las y los jóvenes mexiquenses.

Toluca, México, Noviembre del 2017. Durante su participación en el Foro de la Comisión Ejecutiva de Atención a Víctimas del Estado de México (CEVAEM) "De la Violencia de Género al Femicidio", la vocal ejecutiva del Consejo Estatal de la Mujer y Bienestar Social (CEMyBS), Melissa Vargas Camacho, aseveró que uno de los principales ejes de trabajo en materia de violencia hacia las mujeres es la prevención.

Dicha acción, dijo, forma parte de la estrategia para la prevención de violencia de género, dividida en cuatro ejes centrales: desorganización de cualquier tipo de violencia, creación de Redes Comunitarias en donde las mujeres aprendan a identificar y canalizar a sus vecinas en caso de que sufran de algún tipo de violencia, derecho a la ciudad, es decir, recuperación de espacios públicos en conjunto con los ayuntamientos y la generación de redes de apoyo para familias que hayan estado o se encuentren en una situación de violencia de género.

"La tarea de prevenir la violencia de género nos corresponde a todos: en nuestra casa, desde las escuelas, en la calle y en el trabajo. Tenemos que tener una ciudadanía capacitada y preparada para identificar escenarios o entornos de violencia así como para reeducar a nuestros hijos" aseveró la funcionaria.

En este sentido, la vocal refirió la importancia de cerrar los circuitos de violencia para evitar la repetición de patrones de conducta que afectan la integridad física y emocional de las mujeres y niñas mexiquenses.

Durante el evento, en el que participaron Dilcy Samartina García Espinoza de los Monteros, fiscal central de Atención de Delitos Vinculados a la Violencia de Género, Irma Millán Velázquez, fiscal especializada en Femicidios de la Fiscalía General de Justicia del Estado de México y Justo Nuñez Sainz, secretario del ayuntamiento de Toluca, se reconoció la labor que realiza el gobierno del estado de México, liderado por Alfredo del Mazo Maza, para atender la Asienta de Violencia de Género declarada en once municipios de la entidad.



020608050201

ANEXO 580
CEMyBS

BRINDAR ATENCIÓN PSICOLÓGICA A LA POBLACIÓN QUE LO SOLICITE



020608050201

ANEXO 581
CEMyBS

BRINDAR ATENCIÓN JURÍDICA A LA POBLACIÓN QUE LO SOLICITE



020608050201

ANEXO 582
CEMyBS

BRINDAR ACOMPAÑAMIENTO LEGAL EN MATERIA DE DERECHO FAMILIAR Y PENAL, ASÍ COMO PATROCINIO DE JUICIOS EN DERECHO FAMILIAR A LAS MUJERES Y ADULTOS/AS MAYORES QUE LO SOLICITEN.



020608050201

ANEXO 583
CEMyBS

CAPACITAR A LAS TITULARES Y PERSONAL DE APOYO DE LAS INSTANCIAS MUNICIPALES DE LA MUJER, PARA PROMOVER LA INSTITUCIONALIZACIÓN DE LA PERSPECTIVA DE GÉNERO.



ELABORAR UN ESTUDIO SOBRE DESIGUALDAD, VIOLENCIA Y POLÍTICAS PÚBLICAS EN EL ESTADO DE MÉXICO

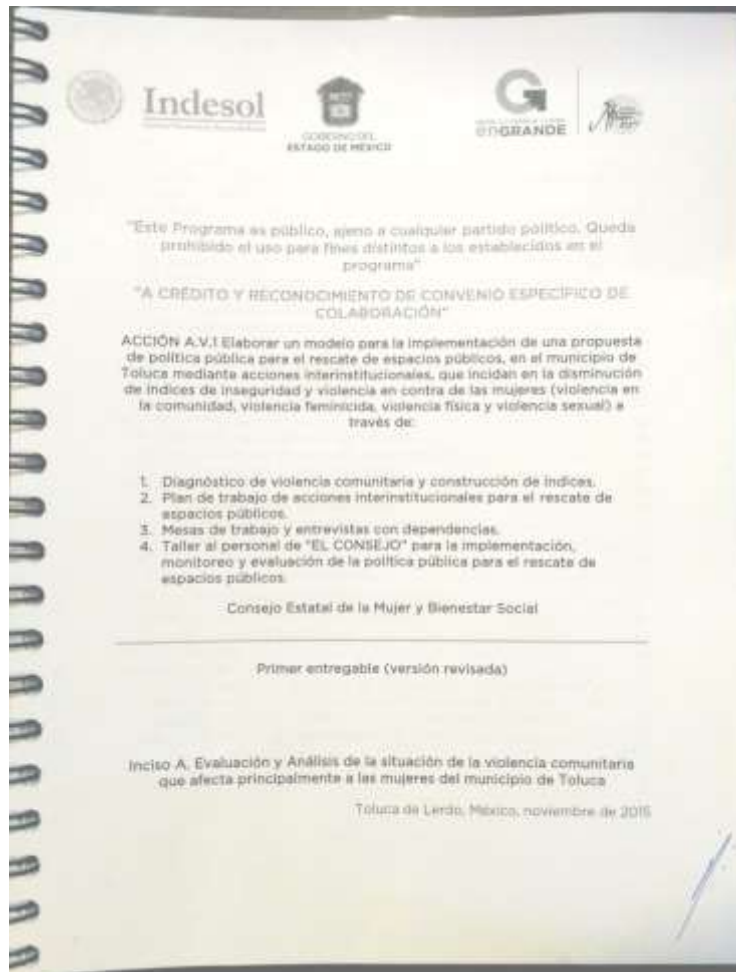

ELABORAR UN ESTUDIO DE PERCEPCIÓN DE LA VIOLENCIA COMUNITARIA EN CONTRA DE LAS MUJERES

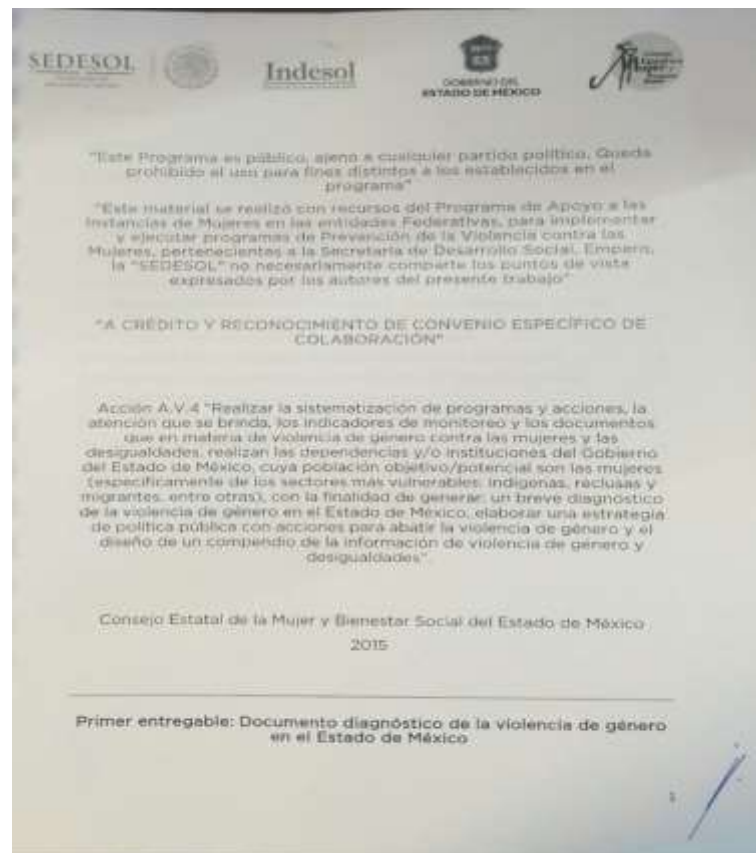

020608050201

ANEXO 586
CEMyBS

REALIZAR CAPACITACIÓN EN LINEA A PERSONAL DEL SERVICIO PÚBLICO ESTATAL Y MUNICIPAL, A ESTUDIANTES Y PERSONAS DE LA SOCIEDAD CIVIL ORGANIZADA, PARA SENSIBILIZARLOS/AS EN PERSPECTIVA DE GÉNERO Y PREVENCIÓN DE LA VIOLENCIA CONTRA LAS MUJERES

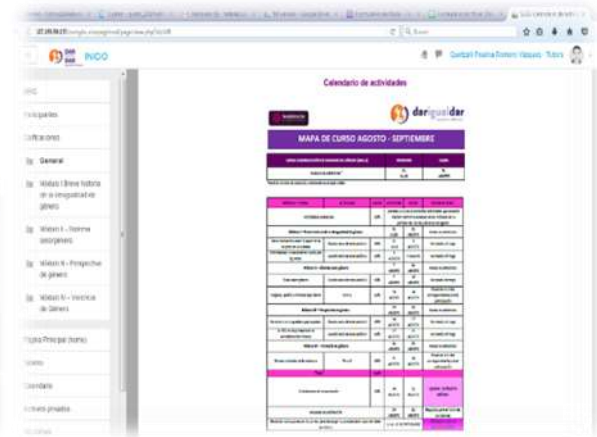

020608050201

ANEXO 587
CEMyBS

ELABORAR UN ESTUDIO SOBRE LAS CONDICIONES DE LAS MUJERES MEXIQUENSES REPATRIADAS DEL ESTADO DE MÉXICO.



020608050201

ANEXO 588
CEMyBS

IMPARTIR DIPLOMADOS AL PERSONAL DEL SERVICIO PÚBLICO.



020608050201

ANEXO 589
CEMyBS

EQUIPAR 10 CENTROS PARA EL DESARROLLO DE LAS MUJERES.



020608050201

ANEXO 590
CEMyBS

EQUIPAR EL REFUGIO DE NEZAHUALCÓYOTL PARA BRINDAR SERVICIOS ESPECIALIZADOS EN ATENCIÓN A MUJERES EN SITUACIÓN DE VIOLENCIA Y EN SU CASO, SUS HIJAS E HIJOS



020608050201

ANEXO 591
CEMyBS

REALIZAR TALLERES PARA PREVENIR LA VIOLENCIA COMUNITARIA CONTRA LAS MUJERES, DIRIGIDOS A ADOLESCENTES DEL NIVEL BÁSICO Y MEDIO SUPERIOR EN LOS MUNICIPIOS DE TOLUCA, ECATEPEC Y TULTITLÁN.



020608050201

ANEXO 592
CEMyBS

REALIZAR 2 DIPLOMADOS DE ESPECIALIZACIÓN SOBRE EL "NUEVO SISTEMA DE JUSTICIA PENAL EN MÉXICO" PARA LA DEFENSA DE MUJERES VÍCTIMAS DE VIOLENCIA DIRIGIDOS A ABOGADOS/AS



020608050202

ANEXO 593
DIFEM

ATENCIÓN INTEGRAL A LA MADRE ADOLESCENTE

Meta: Dar asesoría y seguimiento a coordinadores municipales que operan acciones de Atención Integral a la Madre Adolescente
Unidad de medida: Asesoría

Municipio	Alcanzado	Población Beneficiada
Acambay	3	3
Acolman	6	6
Aculco	3	3
Almoloya de Alquisiras	7	7
Almoloya de Juárez	4	4
Almoloya del Río	5	5
Amanalco	2	2
Amatepec	3	3
Amecameca	6	6
Apaxco	6	6
Atenco	9	9
Atizapán	4	4
Atizapán de Zaragoza	5	9
Atlacomulco	4	4
Atlautla	3	3
Axapusco	6	6
Ayapango	5	5
Calimaya	5	5
Capulhuac	3	3
Coacalco	7	13
Coatepec Harinas	5	5
Cocotitlán	4	4
Coyotepec	5	9
Cuautitlán	6	12
Chalco	4	8
Chapa de Mota	4	4
Chapultepec	4	4
Chiautla	3	3

020608050202

ANEXO 593
DIFEM

Municipio	Alcanzado	Población Beneficiada
Chicoloapan	6	6
Chiconcuac	7	7
Chimalhuacán	4	4
Donato Guerra	5	5
Ecatepec	5	5
Ecatzingo	2	2
Huehuetoca	5	10
Hueypoxtla	4	4
Huixquilucan	3	6
Isidro Fabela	6	6
Ixtapaluca	3	3
Ixtapan de la Sal	7	7
Ixtapan del Oro	4	4
Ixtlahuaca	3	3
Xalatlaco	3	3
Jaltenco	6	10
Jilotepec	3	3
Jilotzingo	5	5
Jiquipilco	4	4
Jocotitlán	5	5
Joquicingo	5	5
Juchitepec	6	6
Lerma	2	4
Malinalco	4	4
Melchor Ocampo	5	9
Metepec	3	3
Mexicaltzingo	7	7
Morelos	4	4
Naucalpan de Juárez	6	9
Nezahualcóyotl	7	7
Nextlalpan	5	5
Nicolás Romero	5	7
Nopaltepec	4	4
Ocoyoacac	4	4

020608050202

ANEXO 593
DIFEM

Municipio	Alcanzado	Población Beneficiada
Ocuilan	4	4
El Oro	3	3
Otumba	8	8
Otzoloapan	1	1
Otzolotepec	5	5
Ozumba	6	6
Papalotla	5	5
La Paz	4	4
Polotitlán	4	4
Rayón	6	6
San Antonio la Isla	4	4
San Felipe del Progreso	3	3
San Martín de las Piramides	6	6
San Mateo Atenco	4	5
San Simón de Guerrero	2	2
Santo Tomás de los Plátanos	5	5
Soyaniquilpan de Juárez	3	3
Sultepec	3	3
Tecámac	5	5
Tejupilco	2	2
Temamatla	6	6
Temascalapa	5	5
Temascalcingo	2	2
Temascaltepec	3	3
Temoaya	5	5
Tenancingo	5	5
Tenango del Aire	5	5
Tenango del Valle	6	6
Teoloyucan	6	12
Teotihuacan	5	5
Tepetlaoxtoc	5	5
Tepetlixpa	5	5
Tepotzotlán	5	10
Tequixquiac	5	5

020608050202

ANEXO 593
DIFEM

Municipio	Alcanzado	Población Beneficiada
Texcaltitlán	5	5
Texcalyacac	4	4
Texcoco	5	5
Tezoyuca	5	5
Tianguistenco	2	2
Timilpan	4	4
Tlalmanalco	5	5
Tlalnepantla de Baz	5	9
Tlatlaya	2	2
Toluca	5	6
Tonatico	7	7
Tultepec	7	7
Tultitlán	5	10
Valle de Bravo	3	3
Villa de Allende	4	4
Villa del Carbón	4	4
Villa Guerrero	5	5
Villa Victoria	1	1
Xonacatlán	4	4
Zacazonapan	1	1
Zacualpan	5	5
Zinacantepec	4	4
Zumpahuacán	5	5
Zumpango	7	7
Cuautitlán Izcalli	5	9
Valle de Chalco Solidaridad	2	4
Luvianos	2	2
San José del Rincón	1	1
Tonanitla	5	5
	558	633

020608050202

ANEXO 593
DIFEM

Meta: Impartir capacitación a coordinadores municipales responsables de acciones de Atención Integral a la Madre Adolescente
Unidad de medida: Curso

Municipio	Alcanzado	Población Beneficiada
Instalaciones Estatales	4	98
	<hr/> 4	<hr/> 98

Meta: Brindar atención integral mediante cursos a madres adolescentes y adolescentes embarazadas con personal DIFEM
Unidad de medida: Curso

Municipio	Alcanzado	Población Beneficiada
Toluca	6	333
Instalaciones Estatales	1	19
	<hr/> 7	<hr/> 352

Meta: Coordinar la gestión de becas PROMAJOVEN a adolescentes embarazadas y madres adolescentes
Unidad de medida: Mujer

Municipio	Alcanzado	Población Beneficiada
Aculco	1	1
Atlacomulco	1	1
Coyotepec	2	2
Cuautitlán	8	8
Chalco	14	14
Chapa de Mota	1	1
Ecatepec	1	1

020608050202

ANEXO 593
DIFEM

Municipio	Alcanzado	Población Beneficiada
Huehuetoca	15	15
Huixquilucan	5	5
Isidro Fabela	2	2
Ixtapaluca	4	4
Ixtlahuaca	2	2
Jocotitlán	2	2
Juchitepec	8	8
Malinalco	1	1
Metepc	9	9
Naucalpan de Juárez	20	20
Nextlalpan	2	2
San Antonio la Isla	3	3
Temoaya	1	1
Tenancingo	8	8
Tenango del Valle	21	21
Teotihuacan	1	1
Tepetlaoxtoc	1	1
Texcoco	1	1
Tezoyuca	1	1
Toluca	6	6
Tultitlán	4	4
Zacualpan	1	1
Zumpango	20	20
Cuautitlán Izcalli	8	8
Valle de Chalco Solidaridad	2	2
Luvianos	12	12
	<hr/> 188	<hr/> 188

020608050202

ANEXO 593
DIFEM

Meta: Brindar atención integral mediante pláticas a madres adolescentes y adolescentes embarazadas
Unidad de medida: Asesoría

Municipio	Alcanzado	Población Beneficiada
Coacalco	2	13
Coyotepec	4	34
Cuautitlán	1	6
Chalco	3	34
Huehuetoca	3	41
Huixquilucan	3	21
Isidro Fabela	2	21
Jilotzingo	1	6
Juchitepec	2	16
Melchor Ocampo	1	5
Naucalpan de Juárez	1	17
Tepotzotlán	2	16
Tlalnepantla de Baz	3	29
Toluca	31	403
Tultitlán	1	7
Valle de Chalco Solidaridad	1	4
	<hr/> 61	<hr/> 673

020608060102

ANEXO 594
DIFEM

BIENESTAR Y ORIENTACION JUVENIL

Meta: Otorgar el servicio en las bibliotecas "Infantil y Juvenil" y "Sor Juana Inés de la Cruz"
Unidad de medida: Usuario

Municipio	Alcanzado	Población Beneficiada
Instalaciones Estatales	43,640	43,640
	<hr/>	<hr/>
	43,640	43,640

Meta: Organizar e impartir Curso de Verano en la Biblioteca del DIFEM
Unidad de medida: Curso

Municipio	Alcanzado	Población Beneficiada
Instalaciones Estatales	2	799
	<hr/>	<hr/>
	2	799

Meta: Organizar e impartir talleres en las bibliotecas del DIFEM
Unidad de medida: Taller

Municipio	Alcanzado	Población Beneficiada
Instalaciones Estatales	187	7,691
	<hr/>	<hr/>
	187	7,691

PROMOCIÓN DEL DESARROLLO INTEGRAL DEL ADOLESCENTE

Meta: Capacitar de forma escolarizada a los alumnos de la Escuela Técnica del DIFEM

Unidad de medida: Usuario

Municipio	Alcanzado	Población Beneficiada
Instalaciones Estatales	450	450
	————— 450*	————— 450*

*Corresponde a la máxima de personas capacitadas en la Escuela en el periodo enero-diciembre 2017

Meta: Proporcionar orientación psicológica e información vía telefónica y chat a niñas, niños, adolescentes y población en general

Unidad de medida: Persona

Municipio	Alcanzado	Población Beneficiada
Acambay	3	3
Acolman	18	18
Aculco	3	3
Almoloya de Alquisiras	1	1
Almoloya de Juárez	48	48
Almoloya del Río	9	9
Amanalco	3	3
Amatepec	11	11
Amecameca	10	10
Apaxco	1	1
Atenco	22	22
Atizapán	65	65
Atizapán de Zaragoza	99	99
Atlacomulco	17	17
Atlautla	3	3
Axapusco	2	2
Calimaya	11	11

020608060103

ANEXO 595
DIFEM

Municipio	Alcanzado	Población Beneficiada
Capulhuac	14	14
Coacalco	105	105
Coatepec Harinas	1	1
Cocotitlán	6	6
Coyotepec	9	9
Cuautitlán	56	56
Chalco	90	90
Chapa de Mota	3	3
Chapultepec	10	10
Chiautla	5	5
Chicoloapan	2,330	2,330
Chiconcuac	4	4
Chimalhuacán	160	160
Donato Guerra	1	1
Ecatepec	400	400
Ecatzingo	1	1
Huehuetoca	26	26
Hueypoxtla	44	44
Huixquilucan	49	49
Isidro Fabela	1	1
Ixtapaluca	438	438
Ixtapan de la Sal	5	5
Ixtapan del Oro	1	1
Ixtlahuaca	2,274	2,274
Xalatlaco	4	4
Jaltenco	2,281	2,281
Jilotepec	4	4
Jilotzingo	20	20
Jiquipilco	5	5
Jocotitlán	9	9
Joquicingo	3	3
Juchitepec	1	1
Lerma	2,290	2,290
Malinalco	6	6

020608060103

ANEXO 595
DIFEM

Municipio	Alcanzado	Población Beneficiada
Melchor Ocampo	12	12
Metepec	2,375	2,375
Mexicaltzingo	3	3
Morelos	3	3
Naucalpan de Juárez	267	267
Nezahualcóyotl	242	242
Nextlalpan	13	13
Nicolás Romero	54	54
Nopaltepec	14	14
Ocoyoacac	95	95
Ocuilan	1	1
El Oro	4	4
Otumba	22	22
Otzolotepec	19	19
Ozumba	19	19
Papalotla	14	14
La Paz	43	43
Polotitlán	3	3
Rayón	2	2
San Antonio la Isla	13	13
San Felipe del Progreso	6	6
San Martín de las Piramides	8	8
San Mateo Atenco	62	62
San Simón de Guerrero	1	1
Santo Tomás de los Plátanos	1	1
Sultepec	2	2
Tecámac	64	64
Tejupilco	8	8
Temamatla	1	1
Temascalapa	18	18
Temascalcingo	2	2
Temascaltepec	2	2
Temoaya	5	5
Tenancingo	6	6
Tenango del Aire	5	5

020608060103

ANEXO 595
DIFEM

Municipio	Alcanzado	Población Beneficiada
Tenango del Valle	31	31
Teoloyucan	15	15
Teotihuacan	11	11
Tepetlaoxtoc	25	25
Tepetlixpa	3	3
Tepotzotlán	35	35
Tequixquiac	9	9
Texcaltitlán	1	1
Texcoco	94	94
Tezoyuca	14	14
Tianguistenco	17	17
Timilpan	3	3
Tlalmanalco	7	7
Tlalnepantla de Baz	152	152
Toluca	2,869	2,869
Tultepec	21	21
Tultitlán	116	116
Valle de Bravo	36	36
Villa de Allende	2	2
Villa del Carbón	6	6
Villa Guerrero	7	7
Villa Victoria	10	10
Xonacatlán	30	30
Zacualpan	4	4
Zinacantepec	55	55
Zumpahuacán	2	2
Zumpango	2,338	2,338
Cuautitlán Izcalli	2,453	2,453
Valle de Chalco Solidaridad	39	39
Luvianos	2	2
San José del Rincón	1	1
Tonanitla	2	2
Otros Estados	1,237	1,237
Otros Países	9	9
	24,047	24,047

020608060103

ANEXO 595
DIFEM

Meta: Brindar atención integral al adolescente y padres de adolescentes, a través de cursos

Unidad de medida: Taller

Municipio	Alcanzado	Población Beneficiada
Naucalpan de Juárez	1	18
Tepotztlán	1	18
Toluca	9	821
	————— 11	————— 857

Meta: Asesorar y dar seguimiento a coordinadores municipales que realicen acciones de Atención Integral al Adolescente

Unidad de medida: Asesoría

Municipio	Alcanzado	Población Beneficiada
Acambay	3	3
Acolman	6	10
Aculco	4	4
Almoloya de Alquisiras	7	9
Almoloya de Juárez	3	5
Almoloya del Río	5	5
Amanalco	3	3
Amatepec	3	3
Amecameca	6	6
Apaxco	6	6
Atenco	9	11
Atizapán	4	6
Atizapán de Zaragoza	6	17
Atlacomulco	4	4
Atlautla	4	4
Axapusco	6	7
Ayapango	5	5
Calimaya	5	5

020608060103

ANEXO 595
DIFEM

Municipio	Alcanzado	Población Beneficiada
Capulhuac	3	3
Coacalco	7	16
Coatepec Harinas	5	5
Cocotitlán	4	4
Coyotepec	5	7
Cuautitlán	5	15
Chalco	4	10
Chapa de Mota	4	4
Chapultepec	4	4
Chiautla	2	2
Chicoloapan	6	7
Chiconcuac	7	7
Chimalhuacán	4	8
Donato Guerra	5	5
Ecatepec	5	5
Ecatzingo	2	2
Huehuetoca	5	13
Hueypoxtla	4	4
Huixquilucan	3	9
Isidro Fabela	6	11
Ixtapaluca	3	5
Ixtapan de la Sal	7	7
Ixtapan del Oro	4	4
Ixtlahuaca	3	3
Xalatlaco	3	3
Jaltenco	6	11
Jilotepec	3	3
Jilotzingo	5	5
Jiquipilco	4	4
Jocotitlán	5	5
Joquicingo	5	5
Juchitepec	6	6
Lerma	4	8
Malinalco	4	4

Municipio	Alcanzado	Población Beneficiada
Melchor Ocampo	5	15
Metepec	3	5
Mexicaltzingo	7	7
Morelos	4	4
Naucalpan de Juárez	6	9
Nezahualcóyotl	7	9
Nextlalpan	5	5
Nicolás Romero	5	9
Nopaltepec	4	5
Ocoyoacac	4	4
Ocuilan	4	4
El Oro	3	3
Otumba	7	9
Otzoloapan	1	1
Otzolotepec	4	5
Ozumba	7	13
Papalotla	5	5
La Paz	4	4
Polotitlán	4	4
Rayón	6	7
San Antonio la Isla	4	6
San Felipe del Progreso	3	3
San Martín de las Piramides	6	10
San Mateo Atenco	2	3
San Simón de Guerrero	2	2
Santo Tomás de los Plátanos	5	5
Soyaniquilpan de Juárez	3	3
Sultepec	3	3
Tecámac	5	7
Tejupilco	2	2
Temamatla	6	6
Temascalapa	5	5
Temascalcingo	3	3

020608060103

ANEXO 595
DIFEM

Municipio	Alcanzado	Población Beneficiada
Temascaltepec	2	2
Temoaya	5	5
Tenancingo	5	5
Tenango del Aire	5	5
Tenango del Valle	6	7
Teoloyucan	6	12
Teotihuacan	6	10
Tepetlaoxtoc	5	5
Tepetlixpa	5	5
Tepotzotlán	5	15
Tequixquiac	5	5
Texcaltitlán	5	5
Texcalyacac	4	4
Texcoco	4	4
Tezoyuca	5	5
Tianguistenco	2	2
Timilpan	4	4
Tlalmanalco	5	5
Tlalnepantla de Baz	5	9
Tlatlaya	2	2
Toluca	5	8
Tonatico	7	7
Tultepec	7	12
Tultitlán	5	14
Valle de Bravo	3	3
Villa de Allende	4	4
Villa del Carbón	4	4
Villa Guerrero	5	5
Villa Victoria	1	1
Xonacatlán	3	4
Zacazonapan	1	1
Zacualpan	5	5
Zinacantepec	3	7

Municipio	Alcanzado	Población Beneficiada
Zumpahuacán	5	5
Zumpango	7	7
Cuautitlán Izcalli	6	12
Valle de Chalco Solidaridad	2	7
Luvianos	2	2
San José del Rincón	1	1
Tonanitla	5	5
	557	742

Meta: Otorgar capacitación a coordinadores municipales responsables de acciones de Atención Integral al Adolescente
Unidad de medida: Curso

Municipio	Alcanzado	Población Beneficiada
Instalaciones Estatales	4	142
	4	142

Meta: Coordinar reuniones de la Comisión Técnica para el control, seguimiento y evaluación de las actividades del servicio de orientación psicológica vía telefónica y chat
Unidad de medida: Reunión

Municipio	Alcanzado	Población Beneficiada
Toluca	1	1
Instalaciones Estatales	3	26
	4	27

020608060103

ANEXO 595
DIFEM

Meta: Prevenir el embarazo en adolescentes y su reincidencia a través del préstamo en comodato de bebés didácticos a los Sistemas Municipales DIF

Unidad de medida: Adolescente

Municipio	Alcanzado	Población Beneficiada
Atacomulco	84	84
Chalco	97	97
Chicoloapan	160	160
Juchitepec	60	60
El Oro	80	80
Ozumba	80	80
San Simón de Guerrero	80	80
Temascalcingo	80	80
Temoaya	160	160
Tenancingo	77	77
	<hr/> 958	<hr/> 958

Meta: Brindar atención integral al adolescente y padres de adolescentes, a través de pláticas

Unidad de medida: Asesoría

Municipio	Alcanzado	Población Beneficiada
Amecameca	1	13
Atenco	2	26
Atlautla	3	67
Calimaya	1	14
Coacalco	1	18
Cuautitlán	1	14
Chalco	1	21
Chicoloapan	1	12
Chimalhuacán	1	12
Huehuetoca	4	88
Ixtapan de la Sal	6	116

Municipio	Alcanzado	Población Beneficiada
Jaltenco	1	12
Jilotepec	1	13
Nopaltepec	1	23
La Paz	1	30
San Antonio la Isla	2	61
Tecámac	1	13
Temascalapa	1	8
Tepetlaoxtoc	1	8
Tlalnepantla de Baz	1	8
Toluca	124	3,569
Tonatico	2	29
Tultitlán	2	21
Villa Victoria	1	33
Zinacantepec	1	15
Zumpahuacán	1	10
Zumpango	2	21
Tonanitla	1	8
	<hr/>	<hr/>
	166	4,283



FINALIDAD 02

DESARROLLO SOCIAL



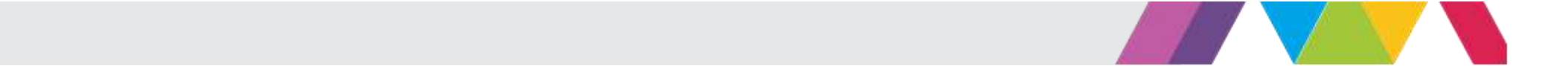

FICHA TÉCNICA

FICHA 1
CAEM

107191 AMPLIACIÓN Y REHABILITACIÓN DEL SIST. DE ALCANTARILLADO SANITARIO, LOCALIDAD DE SANTA MARÍA PALAPA (PRIMERA ETAPA DE TRES).
020103010101

ANTECEDENTES

La pobreza es el conjunto de carencias que sufre una persona, familia o comunidad, en dimensiones que afectan a su bienestar y desarrollo. Uno de los indicadores para medir esta condición es el acceso a los servicios básicos de la vivienda, en el que se considera el agua entubada y el drenaje. En el plan de desarrollo del gobierno del Estado de México 2011-2017, dentro de los objetivos a alcanzar son **“Mejorar la calidad de vida de los mexiquenses a través de la transformación positiva de su entorno”**. Por lo que se hace prioritario atender la demanda de servicios de infraestructura urbana y rural básica, al construir obras de drenaje para tal fin. Y **“alcanzar un desarrollo sustentable”**, al contribuir a la construcción de sistemas de drenaje sanitario.

DATOS GENERALES

Localización: Santa María Palapa, San Martín de las Pirámides.
Costo de la Obra: **\$ 6'222,892.49**
Fecha de Inicio: 26 de junio de 2017.
Fecha de Terminación: 22 de noviembre de 2017.

DATOS TÉCNICOS

Cantidad de Material: Instalación de 4,954 ml de tubería de P.E.A.D. de 30 cm de Ø, 80 pozos de visita tipo común, 150 descargas domiciliarias.
Cobertura: 3,765 Beneficiados.

TRABAJOS EJECUTADOS

1 Sistema de alcantarillado sanitario.

Avance Físico	100%
Avance Financiero	99%

BENEFICIOS GENERADOS

Los servicios de drenaje tienen un valor fundamental para cualquier comunidad por lo que representan para la salud pública y en general para la población que se beneficia con el desalojo de las aguas servidas hacia cuerpos receptores federales. La creación de un sistema de drenaje, constituyó una decisión coherente, apuntando a resolver la problemática de los servicios en un área estratégica del municipio. Mediante este importante emprendimiento, el Gobierno del Estado de México avanza en la mejora y expansión de estos servicios esenciales, contemplados en su plan de desarrollo.



FICHA TÉCNICA

FICHA 2
CAEM

107192 CONSTRUCCIÓN DEL DRENAJE SANITARIO EN LA LOCALIDAD DE EL SALITRE, 2ª. ETAPA DE DOS.
020103010101

ANTECEDENTES

La pobreza es el conjunto de carencias que sufre una persona, familia o comunidad, en dimensiones que afectan a su bienestar y desarrollo. Uno de los indicadores para medir esta condición es el acceso a los servicios básicos de la vivienda, en el que se considera el agua entubada y el drenaje. En el plan de desarrollo del gobierno del Estado de México 2011-2017, dentro de los objetivos a alcanzar son **“Mejorar la calidad de vida de los mexiquenses a través de la transformación positiva de su entorno”**. Por lo que se hace prioritario atender la demanda de servicios de infraestructura urbana y rural básica, al construir obras de drenaje para tal fin. Y **“alcanzar un desarrollo sustentable”**, al contribuir a la construcción de sistemas de drenaje sanitario.

DATOS GENERALES

Localización: El Salitre, Temascaltepec.
Costo de la Obra: **\$ 2'427,011.94**
Fecha de Inicio: 30 de agosto de 2017.
Fecha de Terminación: 25 de febrero de 2018.

DATOS TÉCNICOS

Cantidad de Material: Instalación de 925 ml tubería de P.A.D. corrugada de 30 cm de Ø, 12 pozos de visita, 7 descargas domiciliarias.

Cobertura: 282 Beneficiados.

TRABAJOS EJECUTADOS

1 línea de drenaje sanitario.

Avance Físico	76%
Avance Financiero	64%

BENEFICIOS GENERADOS

Los servicios de drenaje tienen un valor fundamental para cualquier comunidad por lo que representan para la salud pública y en general para la población que se beneficia con el desalojo de las aguas servidas hacia cuerpos receptores federales. La creación de un sistema de drenaje, constituyó una decisión coherente, apuntando a resolver la problemática de los servicios en un área estratégica del municipio. Mediante este importante emprendimiento, el Gobierno del Estado de México avanza en la mejora y expansión de estos servicios esenciales, contemplados en su plan de desarrollo.



FICHA TÉCNICA

FICHA 3
CAEM

107193 CONSTRUCCIÓN DEL DRENAJE SANITARIO EN LA LOCALIDAD DE EL CERRO PELÓN, 2ª. ETAPA DE DOS.
020103010101

ANTECEDENTES

La pobreza es el conjunto de carencias que sufre una persona, familia o comunidad, en dimensiones que afectan a su bienestar y desarrollo. Uno de los indicadores para medir esta condición es el acceso a los servicios básicos de la vivienda, en el que se considera el agua entubada y el drenaje. En el plan de desarrollo del gobierno del Estado de México 2011-2017, dentro de los objetivos a alcanzar son “Mejorar la calidad de vida de los mexicanos a través de la transformación positiva de su entorno”. Por lo que se hace prioritario atender la demanda de servicios de infraestructura urbana y rural básica, al construir obras de drenaje para tal fin. Y “alcanzar un desarrollo sustentable”, al contribuir a la construcción de sistemas de drenaje sanitario.

DATOS GENERALES

Localización: El Cerro Pelón, Temascaltepec.
Costo de la Obra: \$ 3'080,075.18
Fecha de Inicio: 03 de julio de 2017.
Fecha de Terminación: 30 de marzo de 2018

DATOS TÉCNICOS

Cantidad de Material: Instalación de 1,905.26 ml de tubería de P.A.D. corrugada de 30 cm de Ø, 42 pozos de visita, 17 descargas domiciliarias.
Cobertura: 476 Beneficiados.

TRABAJOS EJECUTADOS

1 línea de drenaje.
Avance Físico 87%
Avance Financiero 99%

BENEFICIOS GENERADOS

Los servicios de drenaje tienen un valor fundamental para cualquier comunidad por lo que representan para la salud pública y en general para la población que se beneficia con el desalojo de las aguas servidas hacia cuerpos receptores federales. La creación de un sistema de drenaje, constituyó una decisión coherente, apuntando a resolver la problemática de los servicios en un área estratégica del municipio. Mediante este importante emprendimiento, el Gobierno del Estado de México avanza en la mejora y expansión de estos servicios esenciales, contemplados en su plan de desarrollo.



FICHA TÉCNICA

FICHA 4
CAEM

107893 CONSTRUCCIÓN DEL DRENAJE SANITARIO EN LA COMUNIDAD DE DOXTEJE BARRIO PRIMERO (SEGUNDA ETAPA DE DOS).
020103010101

ANTECEDENTES

La pobreza es el conjunto de carencias que sufre una persona, familia o comunidad, en dimensiones que afectan a su bienestar y desarrollo. Uno de los indicadores para medir esta condición es el acceso a los servicios básicos de la vivienda, en el que se considera el agua entubada y el drenaje. En el plan de desarrollo del gobierno del Estado de México 2011-2017, dentro de los objetivos a alcanzar son “Mejorar la calidad de vida de los mexiquenses a través de la transformación positiva de su entorno”. Por lo que se hace prioritario atender la demanda de servicios de infraestructura urbana y rural básica, al construir obras de drenaje para tal fin. Y “alcanzar un desarrollo sustentable”, al contribuir a la construcción de sistemas de drenaje sanitario.

DATOS GENERALES

Localización: Doxteje Barrio Primero, Acambay.
Costo de la Obra: \$ 2'121,748.48
Fecha de Inicio: 25 de agosto de 2017.
Fecha de Terminación: 21 de enero de 2018.

DATOS TÉCNICOS

Cantidad de Material: Instalación de tubería de P.A.D. de 300 mm de Ø longitud de 1,000 ml, 30 pozos de visita, 5 descargas domiciliarias, 3 cruces de acero, 1 cruce de tuneleo carretero.

Cobertura: 1,104 Beneficiados

TRABAJOS EJECUTADOS

1 línea de drenaje sanitario.

Avance Físico	100%
Avance Financiero	99%

BENEFICIOS GENERADOS

Los servicios de drenaje tienen un valor fundamental para cualquier comunidad por lo que representan para la salud pública y en general para la población que se beneficia con el desalojo de las aguas servidas hacia cuerpos receptores federales. La creación de un sistema de drenaje, constituyó una decisión coherente, apuntando a resolver la problemática de los servicios en un área estratégica del municipio. Mediante este importante emprendimiento, el Gobierno del Estado de México avanza en la mejora y expansión de estos servicios esenciales, contemplados en su plan de desarrollo.



FICHA TÉCNICA

FICHA 5
CAEM

107894 INTRODUCCIÓN DE RED DE ALCANTARILLADO SANITARIO EN LA LOCALIDAD BARRIO DEL GIGANTE. 020103010101

ANTECEDENTES

La pobreza es el conjunto de carencias que sufre una persona, familia o comunidad, en dimensiones que afectan a su bienestar y desarrollo. Uno de los indicadores para medir esta condición es el acceso a los servicios básicos de la vivienda, en el que se considera el agua entubada y el drenaje. En el plan de desarrollo del gobierno del Estado de México 2011-2017, dentro de los objetivos a alcanzar son “Mejorar la calidad de vida de los mexicanos a través de la transformación positiva de su entorno”. Por lo que se hace prioritario atender la demanda de servicios de infraestructura urbana y rural básica, al construir obras de drenaje para tal fin. Y “alcanzar un desarrollo sustentable”, al contribuir a la construcción de sistemas de drenaje sanitario.

DATOS GENERALES

Localización: Barrio el Gigante, El Oro.
Costo de la Obra: \$ 5'803,120.64
Fecha de Inicio: 22 de septiembre de 2017.
Fecha de Terminación: 18 de febrero de 2018.

DATOS TÉCNICOS

Cantidad de Material: Instalación de tubería de P.A.D. corrugada de 30 cm de Ø longitud de 5,720 ml, 120 pozos de visita, 151 descargas domiciliarias.
Cobertura: 568 Beneficiados

TRABAJOS EJECUTADOS

1 red de alcantarillado sanitario.

Avance Físico	71%
Avance Financiero	99%

BENEFICIOS GENERADOS

Los servicios de drenaje tienen un valor fundamental para cualquier comunidad por lo que representan para la salud pública y en general para la población que se beneficia con el desalojo de las aguas servidas hacia cuerpos receptores federales. La creación de un sistema de drenaje, constituyó una decisión coherente, apuntando a resolver la problemática de los servicios en un área estratégica del municipio. Mediante este importante emprendimiento, el Gobierno del Estado de México avanza en la mejora y expansión de estos servicios esenciales, contemplados en su plan de desarrollo.



FICHA TÉCNICA

FICHA 6
CAEM

107896 AMPLIACIÓN Y REHABILITACIÓN DEL SIST. DE ALCANTARILLADO SANITARIO DE LA COMUNIDAD DE TLALPUJAHUILLA (PRIMERA ETAPA DE TRES).
020103010101

ANTECEDENTES

La pobreza es el conjunto de carencias que sufre una persona, familia o comunidad, en dimensiones que afectan a su bienestar y desarrollo. Uno de los indicadores para medir esta condición es el acceso a los servicios básicos de la vivienda, en el que se considera el agua entubada y el drenaje. En el plan de desarrollo del gobierno del Estado de México 2011-2017, dentro de los objetivos a alcanzar son **“Mejorar la calidad de vida de los mexiquenses a través de la transformación positiva de su entorno”**. Por lo que se hace prioritario atender la demanda de servicios de infraestructura urbana y rural básica, **al construir obras de drenaje para tal fin. Y “alcanzar un desarrollo sustentable”, al contribuir a la construcción de sistemas de drenaje sanitario.**

DATOS GENERALES

Localización: Tlalpujahuilla, Morelos.
Costo de la Obra: **\$ 4'981,271.05**
Fecha de Inicio 05 de septiembre de 2017.
Fecha de Terminación: 30 de marzo de 2018.

DATOS TÉCNICOS

Cantidad de Material: Instalación de tubería de P.E.A.D. de 30 cm de Ø longitud de 3,954 ml, 15 tomas domiciliarias, 96 pozos de visita.
Cobertura: 972 Beneficiados

TRABAJOS EJECUTADOS

1 Sistema de alcantarillado sanitario.
Avance Físico 17%
Avance Financiero 99%

BENEFICIOS GENERADOS

Los servicios de drenaje tienen un valor fundamental para cualquier comunidad por lo que representan para la salud pública y en general para la población que se beneficia con el desalojo de las aguas servidas hacia cuerpos receptores federales. La creación de un sistema de drenaje, constituyó una decisión coherente, apuntando a resolver la problemática de los servicios en un área estratégica del municipio. Mediante este importante emprendimiento, el Gobierno del Estado de México avanza en la mejora y expansión de estos servicios esenciales, contemplados en su plan de desarrollo.



FICHA TÉCNICA

FICHA 7
CAEM

107897 CONSTRUCCIÓN DEL DRENAJE SANITARIO EN SAN MATEO ALMOMOLOA. 020103010101

ANTECEDENTES

La pobreza es el conjunto de carencias que sufre una persona, familia o comunidad, en dimensiones que afectan a su bienestar y desarrollo. Uno de los indicadores para medir esta condición es el acceso a los servicios básicos de la vivienda, en el que se considera el agua entubada y el drenaje. En el plan de desarrollo del gobierno del Estado de México 2011-2017, dentro de los objetivos a alcanzar son “Mejorar la calidad de vida de los mexiquenses a través de la transformación positiva de su entorno”. Por lo que se hace prioritario atender la demanda de servicios de infraestructura urbana y rural básica, al construir obras de drenaje para tal fin. Y “alcanzar un desarrollo sustentable”, al contribuir a la construcción de sistemas de drenaje sanitario.

DATOS GENERALES

Localización: San Mateo Almomoloa, Temascaltepec.
Costo de la Obra: \$ 4'825,531.76
Fecha de Inicio: 01 de noviembre de 2017.
Fecha de Terminación: 30 de diciembre de 2017.

DATOS TÉCNICOS

Cantidad de Material: Suministro de tubería de PAD de 30 cm de Ø, de longitud 1,200 ml, demolición de concreto hidráulico de 40 ml.

Cobertura: 1,254 Beneficiados

TRABAJOS EJECUTADOS

1 línea de drenaje sanitario.

Avance Físico	14%
Avance Financiero	54%

BENEFICIOS GENERADOS

Los servicios de drenaje tienen un valor fundamental para cualquier comunidad por lo que representan para la salud pública y en general para la población que se beneficia con el desalojo de las aguas servidas hacia cuerpos receptores federales. La creación de un sistema de drenaje, constituyó una decisión coherente, apuntando a resolver la problemática de los servicios en un área estratégica del municipio. Mediante este importante emprendimiento, el Gobierno del Estado de México avanza en la mejora y expansión de estos servicios esenciales, contemplados en su plan de desarrollo.



FICHA TÉCNICA

FICHA 8
CAEM

107212 CONSTRUCCIÓN DE PLANTA DE TRATAMIENTO DE AGUAS RESIDUALES Y EMISORES DE LA LOCALIDAD DE SAN MATEO HUITZILZINGO, MUNICIPIO DE CHALCO, (SEGUNDA ETAPA DE DOS). 020103010201

ANTECEDENTES

En términos del manejo de aguas residuales, en la entidad, se da tratamiento al 21% de los caudales generados. Así, el Estado de México debe fortalecer sus acciones para el tratamiento de aguas negras. Por lo tanto, resulta de gran importancia que estos temas sean parte de la agenda pública estatal. En el plan de desarrollo del gobierno del estado de México 2011-2017, Uno de los objetivos es alcanzar un desarrollo sustentable, al contribuir a la construcción de sistemas de tratamiento de aguas residuales municipales o de comunidades donde no se tiene acceso a este servicio por su dificultad.

DATOS GENERALES

Localización: San Mateo Huitzilzingo, Chalco
Costo de la Obra: **\$ 39'708,441.16**
Fecha de Inicio 24 de agosto de 2016.
Fecha de Terminación: 30 de marzo de 2018.

DATOS TÉCNICOS

Cantidad de Material: Construcción de una planta tratamiento de aguas residuales para un gasto de 25 l.p.s., sistema anaerobio-con biocontactores
Cobertura: 15,389 Beneficiados.

TRABAJOS EJECUTADOS

1 planta de tratamiento
Avance Físico 67%
Avance Financiero 47%

BENEFICIOS GENERADOS

En términos del manejo de aguas residuales, se fortalece el tratamiento de mayores volúmenes de aguas residuales municipales, con el propósito de reducir, prevenir y controlar la contaminación de los cuerpos de aguas nacionales.



FICHA TÉCNICA

FICHA 9
CAEM

107958 CONSTRUCCIÓN DE LA PLANTA DE TRATAMIENTO DE AGUAS RESIDUALES EN LA LOCALIDAD DE SAN JUAN LA ISLA, MUNICIPIO DE RAYÓN.
020103010201

ANTECEDENTES

En términos del manejo de aguas residuales, en la entidad, se da tratamiento al 21% de los caudales generados. Así, el Estado de México debe fortalecer sus acciones para el tratamiento de aguas negras. Por lo tanto, resulta de gran importancia que estos temas sean parte de la agenda pública estatal. En el plan de desarrollo del gobierno del estado de México 2011-2017, Uno de los objetivos es alcanzar un desarrollo sustentable, al contribuir a la construcción de sistemas de tratamiento de aguas residuales municipales o de comunidades donde no se tiene acceso a este servicio por su dificultad.

DATOS GENERALES

Localización: San Juan La Isla, Rayón.
Costo de la Obra: **\$ 8'503,937.57**
Fecha de Inicio: 31 de agosto de 2017.
Fecha de Terminación: 31 de marzo de 2018.

DATOS TÉCNICOS

Cantidad de Material: Construcción de una planta tratamiento de aguas residuales para un gasto de 5 l.p.s., sistema anaerobio con reactor biológico y humedales.

Cobertura: 28,205 Beneficiados.

TRABAJOS EJECUTADOS

1 planta de tratamiento

Avance Físico	75%
Avance Financiero	55%

BENEFICIOS GENERADOS

En términos del manejo de aguas residuales, se fortalece el tratamiento de mayores volúmenes de aguas residuales municipales, con el propósito de reducir, prevenir y controlar la contaminación de los cuerpos de aguas nacionales.



FICHA TÉCNICA

FICHA 10
IEECC

ESTUDIOS DE INVESTIGACIÓN QUE PROPICIEN LA ADOPCIÓN DE MEDIDAS DE MITIGACIÓN Y ADAPTACIÓN AL CAMBIO CLIMÁTICO, EFICIENCIA ENERGÉTICA Y ENERGIAS RENOVABLES 020104010105

ANTECEDENTES

Derivado de la creación del IEECC, se inició la elaboración de estudios de factibilidad técnica y económica para la mitigación al cambio climático con ahorro de energía en la red de alumbrado público en municipios del Estado de México. A la fecha, derivado de la priorización que se tiene; considerando las líneas estratégicas del Programa Estatal de Acción ante el Cambio Climático así como la Estrategia Estatal de Cambio Climático del Estado de México.

DATOS GENERALES

Costo de la Obra: \$1, 391, 879.16

Fecha de Inicio 1 de enero 2017

Fecha de Terminación: 31 de diciembre 2017

DATOS TÉCNICOS

Cobertura: 16, 187, 608 habitantes (INEGI, 2010).

TRABAJOS EJECUTADOS

5 estudios concluidos

Avance Físico 100 por ciento

Avance Financiero 100 por ciento

BENEFICIOS GENERADOS

Sociales

- Identificar las regiones con mayores grados de vulnerabilidad a diversos fenómenos hidrometeorológicos como parte de los efectos del cambio climático;
- Contar con una visión de largo plazo para promover el manejo sustentable y equitativo de sus recursos naturales, así como el uso de energías limpias y renovables que le permitan un desarrollo con bajas emisiones de gases y compuestos de efecto invernadero.

Ambientales:

- Identificación puntual de las principales fuentes emisoras de gases de efecto invernadero generados en el Estado de México.
- Documentos técnicos que constituyen la base para la concientización y corresponsabilidad de los diversos actores involucrados e interesados.
- Documentar las características e información ambiental, hidráulica y documental de los manantiales ubicados en los municipios del Estado.



FICHA TÉCNICA

FICHA 11
IEECC

37519 LOCALIZACIÓN Y CARACTERIZACIÓN MANANTIALES EN EL ESTADO DE MÉXICO 02010401015

ANTECEDENTES

Desde el año 2005 la Secretaría del Medio Ambiente a través de la Coordinación de Estudios y Proyectos Especiales, a venido trabajando en el Programa de Localización y Caracterización de manantiales, cuyo objetivo es contar con un inventario preciso de manantiales existentes en la Entidad, para poder llevar a cabo acciones que nos permitan evitar la contaminación, perturbación en las zonas de recarga donde nacen estos aprovechamientos, así como recuperar volúmenes de los mismos, en beneficio de la población mexiquense y aquellas localidades que se abastecen de agua de los bosques de la entidad.

Durante el periodo enero a junio del presente año, se trabajó en 4 municipios de la entidad, siendo éstos: Coatepec Harinas, Tenango del Valle, Tenancingo y Villa Guerrero; los cuales pertenecen a la Región Hidrológica-18 Balsas, donde se localizaron y caracterizaron un total de 1,002 aprovechamientos, que son utilizados para satisfacer las necesidades de una población aproximada de 50,000 habitantes en cuatro usos del agua:

- a) doméstico en los municipios de Tenango del Valle y Tenancingo;
- b) agrícola en los municipios de Tenango del Valle, Tenancingo y Coatepec Harinas
- c) acuícola en los municipios de Tenango del Valle, Coatepec Harinas y Tenancingo, y
- d) industrial en el municipio de Tenancingo.

DATOS GENERALES

Localización: Municipios de Coatepec Harinas, Tenango del Valle, Tenancingo y Villa Guerrero.

DATOS TÉCNICOS

Cantidad de Manantiales localizados: 1,002 manantiales

TRABAJOS EJECUTADOS

1 estudio con 501 aprovechamientos

Avance Físico	100 por ciento
Avance Financiero	100 por ciento

BENEFICIOS GENERADOS

Se localizaron fuentes de información como el caudal generado, su uso y localización para futuras investigaciones en materia hídrica; así como para la toma de decisiones en las actividades de forestación, reforestación y recarga hídrica, que beneficie a la población mexiquense en futuros escenarios ambientales en relación al cambio climático.



FICHA TÉCNICA

FICHA 12
IEECC

GESTIONAR PROYECTOS DE MITIGACIÓN AL CAMBIO CLIMÁTICO ORIENTADOS A LA IMPLANTACIÓN DE ENERGÍA RENOVABLES EFICIENCIA ENERGÉTICA
PROGRAMA AHÓRRATE UNA LUZ
020104010105

ANTECEDENTES

El Instituto Estatal de Energía y Cambio Climático, participó en la entrega de focos ahorradores en 15 municipios de la Entidad, que otorgó la Secretaría de Energía del Gobierno Federal a través del Fideicomiso para el Ahorro de Energía Eléctrica (FIDE), con apoyo de DICONSA

DATOS GENERALES

Localización: Tultitlán, San Salvador Atenco, San Felipe del Progreso, Ixtlahuaca, Lerma, Atlacomulco, Jcotitlán, Almoloya de Alquisiras, Tonalico, Coatepec Harinas, Rayón, Villa Guerrero.

Costo de la Obra: \$0.0
Fecha de Inicio: enero 2017
Fecha de Terminación: junio 2017

DATOS TÉCNICOS

Cobertura: 37,227 Familias beneficiadas

TRABAJOS EJECUTADOS

Acompañamiento técnico para la entrega de los kits.

Avance Físico	100 por ciento
Avance Financiero	100 por ciento (sin inversión estatal)

BENEFICIOS GENERADOS

- Social: entrega gratuita de 1 paquete con cinco focos ahorradores de 15W por familia.
- Ambiental: 5 focos incandescentes de 100W general 250 Ton de CO₂ al año, mientras que 5 focos ahorradores de 15W generan 37.5 Ton de CO₂.
- Energético: el consumo es de 75% menos de energía.
- Económico: 1 foco incandescente de 100W genera un gasto de \$1,613.00 anuales, mientras que 1 foco ahorrador de 15W genera un gasto de \$242.00 anuales.
- Vida útil: 1 foco ahorrador dura 10 veces más que 1 foco incandescente.



FICHA TÉCNICA

FICHA 13
IEECC

PROTECCION DE LA MARIPOSA MONARCA 020104010105

ANTECEDENTES

En el año 2013, se firmó un Convenio de Concertación entre el Fondo Mundial para la Naturaleza (WWF) y la Secretaría del Medio Ambiente, con el objetivo de ejecutar acciones orientadas al incremento de la masa forestal, la ocupación de hibernación y la economía de los habitantes. A la fecha, se han logrado importantes resultados; tales como:

- a) La producción de más de 2 millones de plantas en viveros comunitarios, reforestadas en 2 mil hectáreas en los municipios de San José del Rincón, Villa de Allende, Donato Guerra y Temascalcingo.
- b) Instalación de 17 módulos de producción de Hongo Seta en los municipios de San José del Rincón, Villa de Allende, Donato Guerra y Temascalcingo.
- c) Equipamiento a 128 Comités de Vigilancia Ambiental Participativa, reflejados en 2 mil 560 integrantes de San José del Rincón, Villa de Allende, Donato Guerra y Temascalcingo.

DATOS GENERALES

Localización: Municipio de Toluca y Villa de Allende

Costo de la Obra: 3'090,000.00
Fecha de Inicio: enero 2017
Fecha de Terminación: diciembre 2017

DATOS TÉCNICOS

Cobertura: 30 mil habitantes

TRABAJOS EJECUTADOS

- *Simposio Internacional de Investigación y
- *Conservación de la Mariposa Monarca,
- *Aportación económica para la implementación de proyectos productivos en la zona de la Reserva de la Biosfera;
- *Entrega del Centro de Almacenamiento y Transformación de Materias Primas Forestales

Avance Físico	100 por ciento
Avance Financiero	100 por ciento

BENEFICIOS GENERADOS

En el simposio participaron ponentes de Estados Unidos, Canadá y México, quienes compartieron sus experiencias en torno a la conservación de la Mariposa Monarca.

La instalación de este Centro en el municipio de Villa de Allende, tiene como finalidad promover beneficios directos para la comunidad mediante el aprovechamiento sustentable de los bosques.



FICHA TÉCNICA

FICHA 14
SEINF

NOMBRE DE LA OBRA
101654 MEJORAMIENTO DE INFRAESTRUCTURA URBANA Y MANTENIMIENTO DE 3 PARQUES EN EL MUNICIPIO DE ECATEPEC (OBRAN
UEVA), ECATEPEC, VARIAS
020105010103

ANTECEDENTES

Obra terminada y entregada el 6 de abril de 2016

TRABAJOS EJECUTADOS

Acción terminada.

DATOS GENERALES

Programa : Programa Acciones Para El Desarrollo (APAD)

BENEFICIOS GENERADOS

Aproximadamente 10,000.00 habitantes

LAUNAK, S.A. DE C.V.

Localización: av. Benito Juarez 18, Federal México-Pachuca.

Costo de la obra en 2017: \$79,113.90

Ejercido 2017: \$ 70,571.12

Fecha de inicio: 08/02/2016

Fecha de terminación: 07/04/2017

DATOS TÉCNICOS:

Mirador, base del vigilante, prisma, estampado de vigilante, parque 1 trotapista, área de juegos, parque, área de ejercicio, área de juegos, Skate, área de pic nic, velaria, velaria y áreas verdes.



FICHA TÉCNICA

FICHA 15
PROBOSQUE

84918 GUARDABOSQUES
93881 PREVENCIÓN Y COMBATE DE INCENDIOS FORESTALES
020105010201

ANTECEDENTES

Los incendios forestales afectan las selvas, bosques y vegetación de las zonas áridas y semiáridas, tanto por causas naturales como inducidas y la propagación del fuego es incontrolable lo que obliga a combatirlo. En el Estado de México es costumbre entre los campesinos el uso del fuego para: eliminar los residuos agrícolas de las parcelas, para la quema de pastos con fines ganaderos y con propósitos de cambio de uso de suelo.

El objetivo principal del combate de los incendios forestales es proteger y conservar los recursos forestales de la entidad con acciones que contribuyan al desarrollo y fomento forestal para evitar su degradación o pérdida.

DATOS GENERALES

Programa: Programa de Acciones para el Desarrollo (PAD)

Localización: Cobertura Estatal

Costo de la Obra: \$0.0

Ejercido: \$0.0

Fecha de Inicio: Mayo 2017

Fecha de Terminación: Diciembre 2017

DATOS TÉCNICOS

Durante 2017 se contrataron en total 26,950 jornales para la prevención y combate de incendios forestales, además de la adquisición de equipo para las brigadas, bases móviles y torres de vigilancia de incendios forestales.

A la fecha se cuenta con la colaboración de 180 guardabosques voluntarios para la protección de los recursos forestales distribuidos en las ocho regiones forestales.

TRABAJOS EJECUTADOS

13,523 jornales (refrendo)

13,427 jornales (2017)

1 equipamiento

180 guardabosques

BENEFICIOS GENERADOS

*Protección y conservación de la superficie arbolada.

*Reducir el riesgo de ocurrencia de incendios forestales, incrementando las acciones de prevención.

*Romper la continuidad del material combustible dentro de las áreas forestales, evitando que la propagación del fuego dañe los bosques.

*Generación de empleos al integrar brigadas de combatientes para la prevención y combate de incendios forestales.



FICHA TÉCNICA

FICHA 16
PROBOSQUE

93884 INSPECCIÓN Y VIGILANCIA FORESTAL
020105010202

ANTECEDENTES

El Estado de México presenta áreas altamente afectadas por la tala de árboles de manera ilícita o clandestina, actividad que representa una problemática con prioridad de atención.

El programa de Inspección y Vigilancia Forestal consiste en realizar acciones como: operativos coordinados para combatir la tala clandestina, filtros de inspección al transporte para verificar la legal procedencia de materias primas y productos forestales, inspección a industrias y predios forestales para propiciar el cumplimiento a la normatividad vigente en el abasto, transformación y comercio de materias primas, recorridos de vigilancia preventiva y sobrevuelos de monitoreo con el fin de proteger los bosques del estado y preservar estos recursos.

DATOS GENERALES

Programa: Programa de Acciones para el Desarrollo (PAD)
Localización: Cobertura Estatal
Costo de la Obra: \$0.0
Ejercido: \$0.0
Fecha de Inicio: Junio 2017
Fecha de Terminación: Diciembre 2017

DATOS TÉCNICOS

Se contrataron 3,115 jornales para el combate de ilícitos forestales, además de la adquisición de equipo para fortalecer las actividades de inspección y vigilancia.

Las actividades que se realizaron fueron: 336 operativos, 240 filtros de revisión al transporte, como resultado se aseguraron 107 personas, 123 vehículos, 422 piezas de maquinaria, motosierras y herramientas menores y 6,377 m³ de madera.

TRABAJOS EJECUTADOS

3,115 jornales
1 equipamiento

BENEFICIOS GENERADOS

- *Se inhibe la comisión de ilícitos forestales.
- *Evitar la pérdida de la vegetación forestal.
- *Protección de los recursos forestales.
- *Conservación de la biodiversidad.



FICHA TÉCNICA

FICHA 17
PROBOSQUE

93882 PRODUCCIÓN DE PLANTA FORESTAL 020105010301

ANTECEDENTES

En la restauración de los recursos naturales en la entidad, PROBOSQUE contribuye mediante la producción de planta dentro de los 19 viveros que opera, los viveros se encuentran ubicados en municipios estratégicos para garantizar que se cuente con especies adecuadas a la diversidad de climas y ecosistemas forestales.

La actividad de producción inicia con la desinfección de tierra y llenado de bolsa o charola, sigue la siembra de la semilla y una vez que germina pasa a las etapas de crecimiento inicial, desarrollo y lignificación; en cada una de ellas se requiere de fertilización adecuada para su crecimiento; adicionalmente la planta se trata con micorrizas (hongos), que le ayudan en la absorción de nutrientes y aseguran su establecimiento en campo, esta actividad se realiza durante las últimas dos etapas de producción. Así mismo y durante todas las etapas, la planta requiere riego y debe ser vigilada para prevenir plagas y enfermedades.

DATOS GENERALES

Programa: Programa de Acciones para el Desarrollo (PAD)

Localización: 18 municipios del Estado

Costo de la Obra: \$0.0

Ejercido: \$0.0

Fecha de Inicio: Junio 2017

Fecha de Terminación: Diciembre 2017

DATOS TÉCNICOS

Durante el ejercicio que se informa se produjeron 491,946 plantas y se realizó la adquisición de insumos, materiales, herramientas y equipo para la producción de 10'000,000 de plantas que se llevara a cabo durante el período enero-mayo 2018.

TRABAJOS EJECUTADOS

491,946 plantas

3 lotes de insumos, materiales, herramientas y equipo

BENEFICIOS GENERADOS

*Abastecer de planta necesaria a los programas de reforestación.

*Disminuir las áreas perturbadas.

*Incrementar la superficie arbolada en la entidad.



FICHA TÉCNICA

FICHA 18
PROBOSQUE

86333 REFORESTACIÓN Y RESTAURACIÓN INTEGRAL DE MICROCUENCAS 020105010302

ANTECEDENTES

La Protectora de Bosques del Estado de México promueve las acciones de reforestación tanto en áreas urbanas como en el medio rural. En el primer caso se atiende solicitudes de autoridades municipales, centros educativos, asociaciones de colonos, grupos ambientalistas, organizaciones de la sociedad civil y en general cualquier persona que tenga interés en plantar árboles, principalmente en zonas urbanas.

A las solicitudes para llevar a cabo reforestaciones en el medio rural, que tengan como propósito la recuperación de áreas con algún grado de degradación, se les otorga planta de vivero, asistencia técnica cuando es requerida y un estímulo económico de un mil cuatrocientos pesos por hectárea plantada.

Con el establecimiento de las presas de gavión se busca estabilizar y evitar el crecimiento de las cárcavas o zanjas, retener el suelo que arrastra el agua de lluvia e infiltrar el agua.

DATOS GENERALES

Programa: Programa de Acciones para el Desarrollo (PAD)

Localización: Cobertura Estatal

Costo de la Obra: \$0.0

Ejercido: \$0.0

Fecha de Inicio: Mayo 2017

Fecha de Terminación: Diciembre 2017

DATOS TÉCNICOS

Para estimular el establecimiento de nuevas áreas arboladas y fomentar el éxito de las recién plantadas, en Gaceta de Gobierno se publicó el día 21 de marzo 2017 la convocatoria del programa Reforestación y Restauración Integral de Microcuencas 2017, para las categorías nuevas reforestaciones y mantenimiento de

Reforestaciones establecidas en los años 2014 al 2016.

En la categoría de mantenimiento de reforestaciones de años anteriores (2014 - 2016) el Comité Técnico del programa aprobó apoyar con recursos a 11,631.45 hectáreas y a 5 mil 284.12 hectáreas de nuevas reforestaciones. Se determinó en 6,133.87 hectáreas el porcentaje de sobrevivencia de planta que fue reforestada en 2016.

En 2017 se realizaron 6,008 m³ de presas de gavión y se realizó la adquisición de materiales y herramientas para otros 3,000 m³ que se establecerán en 2018.

TRABAJOS EJECUTADOS

6,008 m³ de presas de gavión

6,133.87 hectáreas

1 programa

1 lote de materiales y herramientas

BENEFICIOS GENERADOS

*Se conserva la biodiversidad.

*Se incrementa la superficie arbolada.

*Evitar el deterioro del ecosistema.



FICHA TÉCNICA

FICHA 19
SF

NOMBRE DE LA OBRA

63363 ACCIONES PARA ASESORAR, PROMOVER, FOMENTAR Y DAR SEGUIMIENTO A LA INVERSIÓN PÚBLICA EN EL ESTADO DE MÉXICO
020201010102

ANTECEDENTES

Con el propósito de dar transparencia a la aplicación de los recursos destinados para la ejecución de la obra pública en sus distintas modalidades y en beneficio de la población del Estado de México, se emplearon acciones de supervisión y seguimiento del avance físico y financiero de las obras planteadas por los Ayuntamientos dentro de los distintos Programas de Acciones para el Desarrollo, Fondo Estatal para el Fortalecimiento a Municipios y Fondo de Infraestructura Social Estatal. Con lo que se pudo verificar y vigilar la correcta aplicación de recursos.

DATOS GENERALES

PROGRAMA : Programa Acciones para el Desarrollo (PAD)

Localización: Cobertura Estatal, Varias.

Empresa: Voyager S.A. de C.V., Telemarketing Universo S.A. de C.V.

Costo de la Obra en 2017: \$25,000,000.00

Ejercido 2017: \$25,000,000.00

Fecha de Inicio: 05/01/2017

Fecha de Terminación: 31/12/2017

DATOS TÉCNICOS:

Supervisión de obras ejecutadas por los 125 Ayuntamientos que integran al Estado de México en beneficio de la población mexicana.

TRABAJOS EJECUTADOS

Se realizaron trabajos de supervisión tanto documental como física de las obras ejecutadas por los 125 Ayuntamientos que integran al Gobierno del Estado de México, con sus distintas fuentes de financiamiento.

BENEFICIOS GENERADOS

Aproximadamente 15,175,862 Habitantes beneficiados



FICHA TÉCNICA

FICHA 20
SEINF

NOMBRE DE LA OBRA
107500 PAVIMENTACION DE LA CALLE CRISANTEMO EN NAUCALPAN
020201010201

ANTECEDENTES

El Gobierno del Estado continua impulsando acciones que redunden en un mejor desarrollo para el bienestar de la población de este Municipio.

TRABAJOS EJECUTADOS

Obra Concluida

DATOS GENERALES

Programa: FORTALECE 2017

BENEFICIOS GENERADOS

10,000 Habitantes Beneficiados

Localización: Toluca-Lerma

Empresa: Concretos Asfálticos Tecámac, S.A. de C.V.

Costo de la Obra en 2017: \$8,659,280.17

Ejercido 2017: \$ 7,748,547.70

Fecha de Inicio: 17/Jul/2017

Fecha de Terminación: 14/Sep/2017

DATOS TÉCNICOS:

Pavimentación de calle con una longitud de 700 m, considerando pavimento de concreto hidráulico de 0.20 m de espesor, guarniciones, banquetas y señalamiento horizontal.



FICHA TÉCNICA

FICHA 21
SEINF

NOMBRE DE LA OBRA

109675 Pavimentación de calles en la Colonia Rústica Xalostoc, en el municipio de Ecatepec de Morelos (Calle 4 y Calle 6).
020201010201

ANTECEDENTES

Esta obra es una Acción Comunitaria (AGC-1414), las calles presentan baches y deterioros en la superficie de rodamiento provocando encharcamientos y averías en los autos que circulan por ellas. Con ello se beneficiará a la población para que cuenten con una infraestructura vial que les permita desarrollar sus actividades, ayudando a la disminución de los gastos en combustible y en los índices de contaminación.

DATOS GENERALES

Programa: FORTALECE 2017

Localización: Ecatepec

Empresa: GCP, S.A.P.I. de C.V.

Costo de la Obra: 2017: \$8,815,831,92

Ejercido 2017: \$2,644,749.57

Fecha de Inicio: 13/Nov/2017

Fecha de Terminación: 20/12/2017

DATOS TÉCNICOS:

Pavimentación de las calles 4 y 6 con longitud de 800 m. y ancho de 7.00 m, considerando losa de concreto hidráulico de 0.10 m. de espesor, banquetas y guarniciones, señalamiento horizontal y vertical.

TRABAJOS EJECUTADOS

Obra Concluida físicamente y pendiente finiquitar el pago.

BENEFICIOS GENERADOS

20,000 Habitantes Beneficiados



FICHA TÉCNICA

FICHA 22
SEINF

NOMBRE DE LA OBRA
97048 PAVIMENTACION DE CALLES CON CONCRETO ESTAMPADO (OBRAN UEVA), ECATEPEC, ECATEPEC, SAN PEDRO XALOSTOC
020201010201

ANTECEDENTES

Obra terminada y entregada.

TRABAJOS EJECUTADOS

Acción terminada.

DATOS GENERALES

Programa : Programa Acciones Para El Desarrollo (PAD)

BENEFICIOS GENERADOS

Aproximadamente 50,000.00 habitantes

CALLA INGENIERÍA, S.A. DE C.V.

Localización: San Pedro Xalostoc, varias calles

Costo de la obra en 2017: \$ 29,621,127.36

Ejercido 2017: \$ 23,454,571.36

Fecha de inicio: 01/10/2015

Fecha de terminación: 28/07/2016

DATOS TÉCNICOS:

Demolición de guarniciones y banquetas, demolición de carpeta asfáltica, demolición de pavimento de concreto hidráulico, escarificado y recargue con material de grava controlada para base, construcción de guarniciones y banqueta con concreto estampado, construcción de pavimento con concreto estampado, pintura en guarniciones, colocación de brocales y coladeras, re nivelación de cajas de válvulas, re nivelación de registros de C.F.E. y construcción de topes.

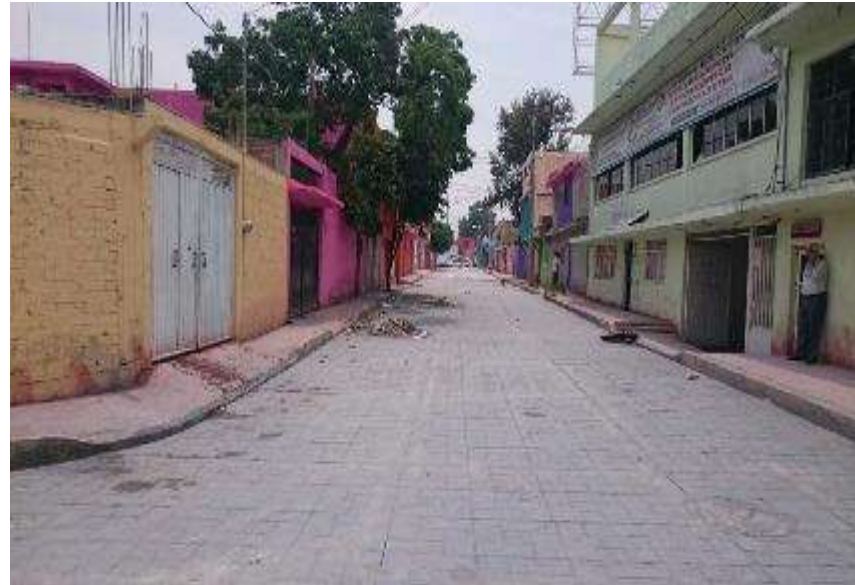

FICHA TÉCNICA

FICHA 23
SEINF

NOMBRE DE LA OBRA:
102033 MEJORAMIENTO DEL CAMINO DE MONTEALTO (CAMINO AL PARAPENTE) MUNICIPIO DE VALLE DE BRAVO (OBRA NUEVA), VALLE DE BRAVO, VALLE DE BRAVO
020201010201

ANTECEDENTES:

Trabajos ejecutados: limpieza y deshierbe y conformación de veredas, señalización de ruta con polín de madera, construcción de cafetería a base de madera y construcción de sanitarios ecológicos para hombres y mujeres con un w.c. cada uno.

TRABAJOS EJECUTADOS

Obra terminada

BENEFICIOS GENERADOS

Aproximadamente 60,000 habitantes

DATOS GENERALES

Programa : Programa Acciones Para El Desarrollo (PAD)

Consultoría Balam, S.C.

Localización: Camino Al Parapente

Coordenadas: 19.184420,-100.113624

Costo De La Obra En 2017: \$ 541,100.00

Ejercido 2017: \$ 541,099.97

Fecha De Inicio: 30/08/2016

Fecha De Terminación: 27/12/2016

DATOS TÉCNICOS:

Rehabilitación de veredas, señalización de circuitos, construcción de cafetería y sanitarios ecológicos.



FICHA TÉCNICA

FICHA 24
SEINF

NOMBRE DE LA OBRA

104134 APOYAR AL GOBIERNO MUNICIPAL PARA PAVIMENTACIÓN DE LA CALLE NEZAHUALCÓYOTL, DESDE LA ESQUINA AHATZI HASTA XINANTECATL, SAN DIEGO DE LOS PADRES, TOLUCA (AGC-4271) (OBRA NUEVA), TOLUCA, SAN DIEGO DE LOS PADRES

020201010201

TRABAJOS EJECUTADOS

Obra Terminada.

ANTECEDENTES

OBRA: Acción Gubernamental Compromiso AGC-4271

BENEFICIOS GENERADOS

Aproximadamente 2,300 Habitantes

DATOS GENERALES

Programa : Programa De Acciones Para El Desarrollo (PAD)

TECNOLOGIA EN CONSTRUCCION Y EDIFICACION INTEGRAL

S.A DE C.V

Localización: Toluca

Costo De La Obra En 2017: \$580,714.02

Ejercido 2017: \$580,713.57

Fecha De Inicio: 08/08/2016

Fecha De Terminación: 03/02/2017

DATOS TÉCNICOS:

Construcción de camino con sub-base, base y carpeta asfáltica.



FICHA TÉCNICA

FICHA 25
SEINF

NOMBRE DE LA OBRA

105824 CONSTRUCCIÓN DE PAVIMENTO HIDRÁULICO, GUARNICIONES, BANQUETAS, EN CALLE CRECENCIO SALAS (TRAMO CALLE CLARA CÓRDOVA MORÁN - AV ANTORCHA POPULAR) COL. MARIEL (OBRA NUEVA), LA PAZ, COLONIA MARIEL 020201010201

ANTECEDENTES:

Construcción de vialidades que permiten la movilidad dentro del municipio

TRABAJOS EJECUTADOS

Obra terminada

BENEFICIOS GENERADOS

Aproximadamente: 1,000 Habitantes

DATOS GENERALES

PROGRAMA: Ramo General 23, Fortalecimiento Financiero A

Dinámica Infraestructura Industrial, S.A. de C.V.

Localización: calle Crecencio Salas tramo calle Clara Córdova Morán - av Antorcha Popular

Costo de la obra 2017: \$ 466,674.26

Ejercido 2017: \$ 140,002.28

Fecha de inicio: 17/07/2017

Fecha de terminación: 14/10/2017

DATOS TÉCNICOS:

Construcción de pavimento hidráulico, guarniciones y banquetas.



FICHA TÉCNICA

FICHA 26
SEINF

NOMBRE DE LA OBRA
105828 CONSTRUCCIÓN DE DRENAJE, PAVIMENTO HIDRÁULICO, GUARNICIONES, BANQUETAS EN LA CALLE SILVANO ESPINOSA COL. MARIEL (OBRA NUEVA), LA PAZ, COLONIA MARIEL 020201010201

ANTECEDENTES:

Construcción de vialidades que permiten la movilidad dentro del municipio

TRABAJOS EJECUTADOS

Obra sin iniciar (en trámite el anticipo)

BENEFICIOS GENERADOS

Aproximadamente: 1,000 Habitantes

DATOS GENERALES

Programa: Ramo General 23, Fortalecimiento Financiero Inversión "A"

DINÁMICA INFRAESTRUCTURA INDUSTRIAL, S.A. DE C.V.

Localización: Calle Silvano Espinosa Col. Mariel, esq. Con Antorcha Popular

Costo de la obra 2017: \$ 1,463,392.37

Ejercido 2017: \$ 439,017.71

Fecha de inicio: 17/07/2017

Fecha de terminación: 14/10/2017

DATOS TÉCNICOS:

Construcción de drenaje sanitario, pavimento hidráulico, guarniciones y banquetas.



FICHA TÉCNICA

FICHA 27
SEINF

NOMBRE DE LA OBRA

105829 INTRODUCCIÓN DE RED DE DRENAJE, PAVIMENTACIÓN HIDRÁULICA, GUARNICIONES Y BANQUETAS EN CERRADA DE AHUEHUETE COL. MARIEL (OBRA NUEVA), LA PAZ, COLONIA MARIEL
020201010201

ANTECEDENTES:

Construcción de vialidades que permiten la movilidad dentro del municipio

TRABAJOS EJECUTADOS

Obra sin iniciar (en trámite el anticipo)

BENEFICIOS GENERADOS

Aproximadamente: 1,000 Habitantes

DATOS GENERALES:

PROGRAMA: : Ramo General 23,
Fortalecimiento Financiero Inversión "A"

TENDER PROJECTS COSNTRUCCIONES S.A
DE C.V

Localización: Cerrada De Ahuehuete Col. Mariel
(Obra Nueva), La Paz, Colonia Mariel

Costo De La Obra 2017: \$ 450,758.01

Ejercido 2017: \$ 135,227.40

Fecha De Inicio: Obra Por Iniciar.

Fecha de terminación:

DATOS TÉCNICOS:

Construccion De Drenaje Sanitario, Pavimento Hidraulico , Guarniciones Y Banquetas.



FICHA TÉCNICA

FICHA 28
SEINF

NOMBRE DE LA OBRA

105831 CONSTRUCCIÓN DE RED DE DRENAJE Y PAVIMENTACIÓN HIDRÁULICA EN CALLE RÍO YAQUI (TRAMO CALLE RÍO SONOITA - CALLE RÍO USUMACINTA), COL. RÍOS DE SAN ISIDRO (OBRA NUEVA), LA PAZ, COLONIA RÍOS DE SAN ISIDRO 020201010201

ANTECEDENTES:

|Construcción de vialidades que permiten la movilidad dentro del municipio

TRABAJOS EJECUTADOS

Obra en proceso (en trámite el anticipo)

BENEFICIOS GENERADOS

Aproximadamente: 10,000 Habitantes

DATOS GENERALES:

Programa: Ramo General 23, Provisiones Salariales Y Economicas (Fortalece)

TENDER PROJECTS COSNTRUCCIONES S.A DE C.V

Localización: Prolongacion Calle Lazaro Cardenas S/N, Esq. Av. Salto Del Agua, Col. 20 De Noviembre, Mpio. De Cocotitlan

Costo De La Obra 2017: \$ 428,595.29

Ejercido 2017: \$ 128,578.59

Fecha De Inicio: 18/09/2017

Fecha de terminación: 31/12/2017

DATOS TÉCNICOS:

Construir Y Equipar La Plaza Con Ciclopista, Trotapista, Andadores, Juegos Infantiles, Área De Actividad Física, Cancha De Usos Múltiples, Cancha De Futbol Soccer Con Pasto Sintetico, Áreas Verdes, Zona De Convivencia.



FICHA TÉCNICA

FICHA 29
SEINF

NOMBRE DE LA OBRA

105834 PAVIMENTACIÓN HIDRÁULICA, DRENAJE, GUARNICIONES Y BANQUETAS EN CALLE ABEDUL O ANGELINA (TRAMO CALLE ENCINO - CALLE CRUCES), COL. MARIEL (OBRA NUEVA), LA PAZ, COLONIA MARIEL
020201010201

ANTECEDENTES:

Construcción de vialidades que permiten la movilidad dentro del municipio

TRABAJOS EJECUTADOS

Obra en proceso (en trámite el anticipo)

BENEFICIOS GENERADOS

Aproximadamente: 1,000 Habitantes

DATOS GENERALES

Programa: Ramo General 23, Fortalecimiento Financiero Inversión "A"

DINAMICA INFRAESTRUCTURA INDUSTRIAL S.A DE C.V

Localización: Calle Abedul O Angelina (Tramo Calle Encino – Calle Cruces), Col. Mariel

Costo De La Obra 2017: \$ 2,007,077.79

Ejercido 2017: \$ 602,123.34

Fecha de inicio: obra por iniciar.

Fecha de terminación:

DATOS TÉCNICOS:

Construcción De Drenaje Sanitario, Pavimento Hidráulico , Guarniciones Y Banquetas.



FICHA TÉCNICA

FICHA 30
SEINF

NOMBRE DE LA OBRA

105835 PAVIMENTACIÓN HIDRÁULICA, DRENAJE, GUARNICIONES Y BANQUETAS EN CALLE LAS CRUCES (TRAMO ANGELINA – CALLE NARDO), COL. MARIEL (OBRA NUEVA), LA PAZ, COLONIA MARIEL
020201010201

ANTECEDENTES:

Construcción de vialidades que permiten la movilidad dentro del municipio

TRABAJOS EJECUTADOS

Obra en proceso (en trámite el anticipo)

DATOS GENERALES:

PROGRAMA: Ramo General 23, Fortalecimiento Financiero Inversión “A”

DINAMICA INFRAESTRUCTURA INDUSTRIAL S.A DE C.V

Localización: Calle Las Cruces (Tramo Angelina - Calle Nardo), Col. Marie

Costo De La Obra 2017: \$ 1,190,192.72

Ejercido 2017: \$ 357,057.82

Fecha De Inicio: Obra Por Iniciar.

Fecha de terminación:

DATOS TÉCNICOS:

Construcción De Drenaje Sanitario, Pavimento Hidráulico , Guarniciones Y Banquetas.

BENEFICIOS GENERADOS

Aproximadamente: 1,000 Habitantes



FICHA TÉCNICA

FICHA 31
SEINF

NOMBRE DE LA OBRA

105836 CONSTRUCCIÓN DE PAVIMENTO HIDRÁULICO Y GUARNICIONES DE LA AV. ANTORCHA POPULAR (TRAMO C. CONSUELO ESPINOZA - C. TEJOLOTE) ABARCA LAS COLONIAS 20 DE MAYO, AMPLIACIÓN MARIEL Y TECOMATLÁN (OBRA NUEVA), LA PAZ, VARIAS 20201010201

ANTECEDENTES:

Construcción de vialidades que permiten la movilidad dentro del municipio

TRABAJOS EJECUTADOS

Obra en proceso (en trámite el anticipo)

DATOS GENERALES:

Programa: Ramo General 23, Fortalecimiento Financiero Inversion A

TENDER PROJECTS COSNTRUCCIONES S.A DE C.V

Localización: Av. Antorcha Popular (Tramo C. Consuelo Espinoza - C. Tejolote) Abarca Las Colonias 20 De Mayo

Costo De La Obra 2017: \$ 2,928,770.62

Ejercido 2017: \$ 878,631.19

Fecha de inicio: 18/09/2017

Fecha de terminación: 31/12/2017

DATOS TÉCNICOS:

Construcción de Pavimentación, guarniciones y banquetas

BENEFICIOS GENERADOS

Aproximadamente: 1,500 Habitantes



FICHA TÉCNICA

FICHA 32
SEINF

NOMBRE DE LA OBRA
105838 CONSTRUCCIÓN DE ARCO TECHO EN CANCHA DE ARA 3, UBICADA EN BLVD. REAL DE LAS MINAS ESQ. LAGUNA DE CHALTENCO
(OBRA NUEVA), CHICOLOAPAN
020201010201

ANTECEDENTES:

Construcción de arco techo en cancha

TRABAJOS EJECUTADOS

Obra sin iniciar (en trámite el anticipo)

BENEFICIOS GENERADOS

Aproximadamente: 2,000 Habitantes

DATOS GENERALES

Programa: Ramo General 23, Fortalecimiento Financiero
Inversión "A"

DINÁMICA INFRAESTRUCTURA INDUSTRIAL, S.A. DE
C.V.

Localización: En Blvd. Real de Las Minas esq. Laguna de
Chaltenco

Costo de la obra 2017: \$ 1,192,456.57

Ejercido 2017: \$ 357,736.97

Fecha de inicio: 17/07/2017

Fecha de Terminación: 14/10/2017

DATOS TÉCNICOS:

Construcción de una cubierta con sistema de arco techo y
cimentación de concreto y acero de refuerzo en zapatas
y dados; apoyos de estructura de acero.



FICHA TÉCNICA

FICHA 33
SEINF

NOMBRE DE LA OBRA
105898 PAVIMENTACIÓN DE DIVERSAS CALLES EN EL MUNICIPIO DE ATENCO (OBRA NUEVA) ATENCO, VARIAS
020201010201

ANTECEDENTES

Construcción de vialidades que permiten la movilidad dentro del municipio

TRABAJOS EJECUTADOS

Obra terminada.

DATOS GENERALES

Programa : Programa Acciones Para El Desarrollo (PAD)

BENEFICIOS GENERADOS

Aproximadamente 15,000.00 habitantes

PROFESIONALES DE LA CONSTRUCCION MORELOS S.A DE C.V

Localización: 44 municipios del estado de México, varios.

Costo De La Obra En 2017: \$ 48,715,491.65

Ejercido 2017: \$ 48,715,069.70

Fecha De Inicio: 08/05/2017

Fecha De Terminación: 31/12/2017

DATOS TÉCNICOS:

Construcción de guarniciones y banquetas, construcción de terracerías, fresado de carpeta asfáltica, Re nivelación de pozos de visita, terminación de red de agua potable, drenaje, colocación de carpeta asfáltica de 10 cm. De espesor, señalamiento horizontal, alumbrado de tres calles av. Parque nacional, boulevard los gallos y calle dolores.



FICHA TÉCNICA

FICHA 34
SEINF

NOMBRE DE LA OBRA

108072 TRABAJOS DE PAVIMENTACIÓN PARA ACCESO A LA MACROPLAZA LERMA Y ALUMBRADO INTERIOR (OBRA NUEVA), LERMA
020201010201

ANTECEDENTES

OBRA: Compromiso Acción Gubernamental Municipal AGM-0425

TRABAJOS EJECUTADOS

Obra Terminada.

DATOS GENERALES

Programa De Acciones Para El Desarrollo (PAD)

LM GRUPO CONSTRUCTOR S.A DE C.V

Localización: Lerma

Costo De La Obra En 2017: \$1,193,913.75

Ejercido 2017: \$893,080.29

Fecha De Inicio: 07/08/2017

Fecha De Terminación: 05/09/2017

DATOS TÉCNICOS:

Pavimentación Con Asfalto Y Alumbrado Interior

BENEFICIOS GENERADOS

Aproximadamente 134,000 habitantes



FICHA TÉCNICA

FICHA 35
SEINF

NOMBRE DE LA OBRA
86176 ESTUDIOS Y CONSTRUCCIÓN O HABILITACIÓN DE PLAZAS QUE CUENTEN CON ÁREA VERDE, DEPORTIVA Y CULTURAL (OBRA EN PROCESO), CHICONCUAC.
020201010204

ANTECEDENTES

Obra Terminada Y Entregada El Dia 4 de julio de 2014.

TRABAJOS EJECUTADOS

Acción Terminada.

DATOS GENERALES

Programa : Programa Acciones Para El Desarrollo (PAD)

BENEFICIOS GENERADOS

Aproximadamente 5000 Habitantes

Localización: Calle 5 de Mayo Esquina Calle Irrigación, Santa María Chiconcuac.

Costo de la obra en 2017: \$ 105,624.03

Ejercido 2017: \$ 105,624.03

Fecha de inicio: 28/05/2013

Fecha de terminación: 30/04/2014

DATOS TÉCNICOS:

Se construye una Plaza Estado de México en un área de 3,000 m², la infraestructura contara con una cancha de usos múltiples, gimnasio al aire libre, andadores, trota pista, con núcleo sanitario, suministro y colocación de una velaria, bancas, botes de basura metálicos, juegos para adultos mayores, pista infantil y área de juegos infantiles para cupo 60 niños y adecuación del frontón existente así como rehabilitación de áreas verdes.



FICHA TÉCNICA

FICHA 36
SEINF

NOMBRE DE LA OBRA:
91208 CONSTRUIR Y EQUIPAR LA PLAZA ESTADO DE MÉXICO, CONSIDERANDO ÁREAS VERDES Y RECREATIVAS EN EL MUNICIPIO DE VILLA GUERRERO (AGM-0937)
020201010204

ANTECEDENTES

Construir espacios para la convivencia de los habitantes y fomentar el deporte.

TRABAJOS EJECUTADOS

Obra terminada

ACCIÓN TERMINADA.

BENEFICIOS GENERADOS

Aproximadamente 2,500 habitantes

DATOS GENERALES

Programa : Programa Acciones Para el Desarrollo (PAD)

Localización: Domicilio Conocido, Cabecera Municipal
Coordenadas: 18.917239,-99.493514

Costo de la obra en 2016: \$ 1,595,010.49

Ejercido 2017: \$ 197,553.47

Fecha de inicio: 14/08/2017

Fecha de terminación: 12/09/2017

DATOS TÉCNICOS:

Construcción de muro de contención a base de concreto armado y dren pluvial con tubo de concreto.



FICHA TÉCNICA

FICHA 37
SEINF

NOMBRE DE LA OBRA

94430 CONSTRUIR Y EQUIPAR LA PLAZA ESTADO DE MÉXICO CONSIDERANDO ÁREAS VERDES RECREATIVAS Y DEPORTIVAS EN EL MUNICIPIO DE ALMOLOYA DE JUÁREZ (AGM-0035) (OBRA EN PROCESO) ALMOLOYA DE JUÁREZ 020201010204

ANTECEDENTES

OBRA: Compromiso De Acción Gubernamental Municipal AGM-0035

TRABAJOS EJECUTADOS

Obra Terminada.

DATOS GENERALES

Programa : Programa De Acciones Para El Desarrollo (PAD)

BENEFICIOS GENERADOS

Aproximadamente 15,000 habitantes

Localización: Almoloya de Juárez

Costo de la obra en 2017: \$154,772.24

Ejercido 2017: \$140,505.15

Fecha de inicio: 13/02/2017

Fecha de terminación: 28/04/2017

DATOS TÉCNICOS:

Terminación de pergolado de 34.60 m² en área de activación física, construcción de piso de piedra bola de 43.76 m² en espejo de agua, muro doble de tabique rojo 4.40 m² en baños y rampa de concreto de 23.11 m².



FICHA TÉCNICA

FICHA 38
SEINF

NOMBRE DE LA OBRA:
94432 CONSTRUIR Y EQUIPAR LA PLAZA ESTADO DE MÉXICO CONSIDERANDO ÁREAS VERDES, RECREATIVAS Y DEPORTIVAS, EN EL MUNICIPIO DE AMANALCO (OBRA NUEVA), AMANALCO
020201010204

ANTECEDENTES

Construir espacios para la convivencia de los habitantes y fomentar el deporte.

TRABAJOS EJECUTADOS:

Obra Terminada.

DATOS GENERALES

PROGRAMA : Programa Acciones Para el Desarrollo (PAD)

BENEFICIOS GENERADOS

Aproximadamente 1,500 Habitantes

Localización:

Onésimo Reyes S/N, Carretera Valle De Bravo-Toluca
Coordenadas: 19.254154, -100.021448

Costo de la obra en 2017: \$ 3,298,997.74

Ejercido 2017: \$ 3,096,663.38

Fecha de inicio: 02/09/2015

Fecha de terminación: 12/10/2015

DATOS TÉCNICOS:

Plaza de acceso, área de juegos infantiles, juegos para personas con capacidades diferentes, mesas, andadores, área verde, velaría, núcleo de sanitarios, comando infantil y trotapista.



FICHA TÉCNICA

FICHA 39
SEINF

NOMBRE DE LA OBRA

94433 CONSTRUIR Y EQUIPAR LA PLAZA ESTADO DE MÉXICO CONSIDERANDO ÁREAS VERDES, RECREATIVAS Y DEPORTIVAS, EN EL MUNICIPIO DE ATLAUTLA (OBRA EN PROCESO), ATLAUTLA
020201010204

ANTECEDENTES:

Construir espacios para la convivencia de los habitantes y fomentar el deporte.

TRABAJOS EJECUTADOS

Obra terminada (pago de adeudo)

BENEFICIOS GENERADOS

Aproximadamente: 8,000 habitantes

DATOS GENERALES

PROGRAMA: Programa De Acciones Para El Desarrollo (PAD)

Localización: Prolongación calle Jalisco
Atlautla, Estado de México

Costo de la obra 2017: \$ 311,625.57

Ejercido 2017: \$ 310,597.66

Fecha de inicio: 12/09/2016

Fecha de terminación: 11/11/2016

DATOS TÉCNICOS:

Construir y equipar la plaza con ciclopista, trotapista, andadores, juegos infantiles, área de actividad física cubierta con velaria, módulo de servicios (sanitarios), pista de skate park, cancha de usos múltiples, áreas verdes, zona de convivencia y mobiliario



FICHA TÉCNICA

FICHA 40
SEINF

94441 CONSTRUIR Y EQUIPAR LA PLAZA ESTADO DE MÉXICO CONSIDERANDO ÁREAS VERDES, RECREATIVAS Y DEPORTIVAS, EN EL MUNICIPIO DE JIQUIPILCO (OBRA NUEVA), JIQUIPILCO
020201010204

ANTECEDENTES

OBRA: Compromiso De Acción Gubernamental Municipal AGM-0383

TRABAJOS EJECUTADOS

Obra Terminada.

DATOS GENERALES:

Programa : Programa de Acciones Para el Desarrollo (PAD)

BENEFICIOS GENERADOS

Aproximadamente 69,000 Habitantes

Localización: Jiquipilco

Costo de la obra en 2017: \$2,113,425.27

Ejercido 2017: \$2,113,425.27

Fecha de inicio: 13/02/2017

Fecha de terminación: 13/05/2017

DATOS TÉCNICOS:

Suministro y colocación de reja en perímetro de plaza, tierra vegetal y pasto y construcción de andadores de concreto.



FICHA TÉCNICA

FICHA 41
SEINF

NOMBRE DE LA OBRA:

94460 CONSTRUIR Y EQUIPAR LA PLAZA ESTADO DE MÉXICO CONSIDERANDO ÁREAS VERDES. RECREATIVAS Y DEPORTIVAS, EN EL MUNICIPIO DE OCUILAN (OBRA EN PROCESO) OCUILAN, OCUILAN
020201010204

ANTECEDENTES

Trabajos ejecutados: construcción de kiosco, construcción para base para busto y asta bandera, suministro y colocación de pasto, nicho de acometida y acabados en módulos de sanitarios.
Acción terminada.

TRABAJOS EJECUTADOS

Obra terminada

DATOS GENERALES

Programa : Programa Acciones Para el Desarrollo (PAD)

BENEFICIOS GENERADOS

Aproximadamente 3,000 habitantes

Localización: Av. Lázaro Cárdenas S/N entre Calles Progreso, Flores y Miguel Hidalgo.

Costo de la obra en 2017: \$ 1,979,544.51

Ejercido 2017: \$ 1,905,721.06

Fecha de inicio: 13/02/2017

Fecha de terminación: 13/05/2017

DATOS TÉCNICOS:

En kiosco: complemento de cimentación y estructura, colocación de teja, barandal, remate superior y cantera, aplicación de pintura, elementos metálicos estructurales y candelabro. En plaza: complemento de retiro de árboles, demolición de concreto existente, construcción de bases para bustos y hasta de bandera, colocación pasto y de herrería en árboles, nicho de acometida. En sanitarios: construcción de cubierta para cubo de tinacos, complemento de impermeabilización de azotea, aplicación de pintura y pasta texturizada, colocación de accesorios, mamparas, bomba, arbotantes, red e instalación eléctrica.



FICHA TÉCNICA

FICHA 42
SEINF

NOMBRE DE LA OBRA
94462 CONSTRUIR Y EQUIPAR LA PLAZA ESTADO DE MÉXICO CONSIDERANDO ÁREAS VERDES, RECREATIVAS Y DEPORTIVAS, EN EL MUNICIPIO DE TIMILPAN (AGM-0829) (OBRA EN PROCESO), TIMILPAN
020201010204

ANTECEDENTES

OBRA: Compromiso de Acción Gubernamental Municipal AGM-0829

TRABAJOS EJECUTADOS

Obra Terminada.

DATOS GENERALES

Programa : Programa De Acciones Para El Desarrollo (PAD)

BENEFICIOS GENERADOS

APROXIMADAMENTE 15,300 habitantes

Localización: Timilpan

Costo de la obra en 2017: \$7,633,318.76

Ejercido 2017: \$3,438,882.16

Fecha de inicio: 22/08/2016

Fecha de terminación: 17/11/2016

DATOS TÉCNICOS:

Suministro y colocación de juegos infantiles, gimnasio, juegos para discapacitados, muebles sanitarios, y pasto sintético para cancha de futbol rápido.



FICHA TÉCNICA

FICHA 43
SEINF

NOMBRE DE LA OBRA

95923 CONSTRUIR Y EQUIPAR PLAZA ESTADO DE MEXICO, CONSIDERANDO ÁREAS VERDES, RECREATIVAS Y DEPORTIVAS EN CHIAUTLA
(AGM-0179) (OBRA EN PROCESO) CHIAUTLA, CHIAUTLA
020201010204

ANTECEDENTES

Obra Compromiso de Acción Gubernamental Estatal AGE-0179

TRABAJOS EJECUTADOS

Obra Terminada.

DATOS GENERALES

Programa : Programa de Acciones Para el Desarrollo (PAD)

BENEFICIOS GENERADOS

Aproximadamente 450 habitantes

Localización: Chiautla

Costo de la obra en 2017: \$754,007.78

Ejercido 2017: \$747,285.34

Fecha de inicio: 11/09/2017

Fecha de terminación: 25/10/2017

DATOS TÉCNICOS:

Construcción de plaza



FICHA TÉCNICA

FICHA 44
SEINF

NOMBRE DE LA OBRA

95931 CONSTRUIR Y EQUIPAR PLAZA ESTADO DE MEXICO, CONSIDERANDO ÁREAS VERDES, RECREATIVAS Y DEPORTIVAS EN EL MUNICIPIOS DE ISIDRO FABELA (AGM-0323) (OBRA EN PROCESO) ISIDRO FABELA 020201010204

ANTECEDENTES

Obra Compromiso de Acción Gubernamental Estatal AGE-0323

TRABAJOS EJECUTADOS

Obra terminada (pago de adeudo)

DATOS GENERALES

Programa De Acciones Para El Desarrollo (PAD)

BENEFICIOS GENERADOS

Aproximadamente 300 habitantes

Localización: Isidro Fabela

Costo de la obra en 2017: \$5,907,090.34

Ejercido 2017: \$3,149,999.80

Fecha de inicio: 13/06/2015

Fecha de terminación: 24/03/2016

DATOS TÉCNICOS:

Construcción de plaza



FICHA TÉCNICA

FICHA 45
SEINF

NOMBRE DE LA OBRA
96495 CONSTRUIR Y EQUIPAR LA PLAZA ESTADO DE MÉXICO CONSIDERANDO ÁREAS VERDES, RECREATIVAS Y DEPORTIVAS, EN EL MUNICIPIO DE ACAMBAY (AGM-0002)
020201010204

ANTECEDENTES

Compromiso De Acción Gubernamental Municipal AGM-0002

TRABAJOS EJECUTADOS

Obra Terminada.

DATOS GENERALES:

Programa : Programa De Acciones Para El Desarrollo (PAD)

BENEFICIOS GENERADOS

Aproximadamente 61,000 Habitantes

Localización: Acambay

Costo de la obra en 2017: \$2,176,235.70

Ejercido 2017: \$2,176,233.10

Fecha de inicio: 28/08/2017

Fecha de terminación: 11/09/2017

DATOS TÉCNICOS:

Construcción de mini cancha de futbol y área de juegos infantiles.



FICHA TÉCNICA

FICHA 46
SEINF

NOMBRE DE LA OBRA
96496 CONSTRUIR Y EQUIPAR LA PLAZA ESTADO DE MÉXICO CONSIDERANDO ÁREAS VERDES, RECREATIVAS Y DEPORTIVAS EN EL MUNICIPIO DE OCOYOACAC (OBRA NUEVA), OCOYOACAC
020201010204

ANTECEDENTES
Compromiso De Acción Gubernamental Municipal AGM-0533

TRABAJOS EJECUTADO9
Obra Terminada.

DATOS GENERALES
Programa : Programa De Acciones Para El Desarrollo (PAD)

BENEFICIOS GENERADOS
Aproximadamente 60,500 Habitantes

Localización: Ocoyoacac

Costo de la obra en 2017: \$1,787,493.17

Ejercido 2017: \$140,842.72

Fecha de inicio: 04/09/2017

Fecha de terminación: 10/10/2017

DATOS TÉCNICOS:

Conclusión de sanitarios, andadores de concreto estampado, cercado con rejacero, estacionamiento con tezontle, pintura en general y andadores.



FICHA TÉCNICA

FICHA 47
SEINF

NOMBRE DE LA OBRA

96498 CONSTRUIR Y EQUIPAR LA PLAZA ESTADO DE MÉXICO CONSIDERANDO ÁREAS VERDES, RECREATIVAS Y DEPORTIVAS, EN EL MUNICIPIO DE SOYANIQUILPAN DE JUÁREZ (OBRA NUEVA), SOYANIQUILPAN DE JUÁREZ, SOYANIQUILPAN
020201010204

ANTECEDENTES

Obra Compromiso De Acción Gubernamental Municipal AGM-0659

TRABAJOS EJECUTADOS

Obra Terminada.

DATOS GENERALES

Programa : Programa De Acciones Para El Desarrollo (PAD) Ramo 23

BENEFICIOS GENERADOS

Aproximadamente 11,500 Habitantes

Localización: Soyaniquilpan

Costo de la obra en 2017: \$4,308,457.22

Ejercido 2017: \$4,308,455.69

Fecha de inicio: 02/06/2016

Fecha de terminación: 02/07/2017

DATOS TÉCNICOS:

Áreas verdes, sanitarios, área de calistenia, gimnasio al aire libre, ciclovia, skate park, áreas de descanso, andadores, juegos infantiles y pórtico de acceso.



FICHA TÉCNICA

FICHA 48
SEINF

NOMBRE DE LA OBRA
96501 CONSTRUIR Y EQUIPAR LA PLAZA ESTADO DE MÉXICO CONSIDERANDO ÁREAS VERDES, RECREATIVAS Y DEPORTIVAS EN EL MUNICIPIO DE ATIZAPÁN (OBRA NUEVA), ATIZAPÁN.
020201010204

ANTECEDENTES

Obra Compromiso de Acción Gubernamental Municipal AGM-0095

TRABAJOS EJECUTADOS

Obra Terminada.

DATOS GENERALES

Programa de Acciones Para el Desarrollo (PAD) Ramo 23

BENEFICIOS GENERADOS

Aproximadamente 10,000 habitantes

Localización: Atizapán

Costo de la obra en 2017: \$1,458,026.64

Ejercido 2017: \$1,396,020.34

Fecha de inicio: 13/02/2017

Fecha de terminación: 28/04/2017

DATOS TÉCNICOS:

Construcción de muro y pórtico de acceso, colocación de malla y suministro y colocación de accesorios para sanitarios.



FICHA TÉCNICA

FICHA 49
SEINF

NOMBRE DE LA OBRA:
99730 CONSTRUIR Y EQUIPAR LA PLAZA ESTADO DE MEXICO, CONSIDERANDO AREAS VERDES, RECREATIVAS Y DEPORTIVAS EN
TLATLAYA (OBRAN UEVA), TLATLAYA, TLATLAYA
020201010204

ANTECEDENTES

Trabajos ejecutados: estructura y forrado de pórtico de acceso, cubierta a base de vigas de madera, azulejo en sanitarios, Acción terminada.

TRABAJOS EJECUTADOS

Obra terminada

DATOS GENERALES

Programa : Programa Acciones Para El Desarrollo (PAD)

BENEFICIOS GENERADOS

Aproximadamente 6,000 Habitantes

Localización: Paraje la Fundidora, Cabecera Municipal

Costo de la obra en 2017: \$ 281,515.84

Ejercido 2017: \$ 281,515.84

Fecha de inicio: 13/07/2015

Fecha de terminación: 17/11/2016

DATOS TÉCNICOS:

Plaza de acceso, pórtico, andadores, sanitarios, cancha de usos múltiples, un juego infantil, seis ejercitadores, arenero, dos juegos para personas con capacidades diferentes y adultos mayores, pérgolas para mesas de picnic y de activación física, mobiliario (bancas, botes de basura y juegos).



FICHA TÉCNICA

FICHA 50
SEINF

NOMBRE DE LA OBRA

100648 TERMINAR, CONSTRUIR Y EQUIPAR LA PLAZA ESTADO DE MÉXICO, CONSIDERANDO ÁREAS VERDES Y RECREATIVAS EN EL MUNICIPIO DE JUCHITEPEC (OBRA EN PROCESO), JUCHITEPEC
020201010204

ANTECEDENTES:

Construir espacio para la convivencia y fomentar el deporte.

TRABAJOS EJECUTADOS

Obra terminada

BENEFICIOS GENERADOS

Aproximadamente: 5,000 habitantes

DATOS GENERALES

PROGRAMA: Programa De Acciones Para el Desarrollo. (PAD)

Localización: Prolongacion calle Lerdo Sn Dentro De La Deportiva De San Matias Cuijingo

Costo de la obra 2017: \$ 4,725,701.16

Ejercido 2017: \$ 4,665,428.38

Fecha de inicio: 24/03/2017

Fecha de terminación: 30/08/2017

DATOS TÉCNICOS:

Terminar, construir y equipar la plaza con la construcción de cancha de fut-ball rapido a base de excavacion, terraplen , piso de concreto, muros y gradas, alumbrado,se suministrará palapas y construccion de un arco de acceso



FICHA TÉCNICA

FICHA 51
SEINF

NOMBRE DE LA OBRA:
101493 CONSTRUIR Y EQUIPAR LA PLAZA ESTADO DE MÉXICO CONSIDERANDO ÁREAS VERDES, RECREATIVAS Y DEPORTIVAS (AGM-0023)
(OBRA EN PROCESO) ALMOLOYA DE ALOUISIRAS, ALMOLOYA DE ALOUISIRAS
020201010204

ANTECEDENTES

Construir espacio para la convivencia y fomentar el deporte.

TRABAJOS EJECUTADOS

Obra terminada

DATOS GENERALES

PROGRAMA : Programa Acciones Para El Desarrollo (PAD)

BENEFICIOS GENERADOS

Aproximadamente 5,000 habitantes

Localización: Primera Mza. Parte Alta S/N, Cruz De Misión.
Coordenadas: 18.868598,-99.899676

Costo de la obra en 2017: \$ 773,000.00

Ejercido 2017: \$ 659,170.32

Fecha de inicio: 11/09/2017

Fecha de terminación: 25/10/2017

DATOS TÉCNICOS:

Cercado de cancha, cubierta en área de descanso y activación física, acabado en bordillos.



FICHA TÉCNICA

FICHA 52
SEINF

NOMBRE DE LA OBRA
101495 CONSTRUIR Y EQUIPAR LA PLAZA ESTADO DE MÉXICO CONSIDERANDO ÁREAS VERDES, RECREATIVAS Y DEPORTIVAS (AGM-0376)
(OBRA NUEVA), JILOTZINGO, JILOTZINGO.
020201010204

ANTECEDENTES

Construir espacio para la convivencia y fomentar el deporte.

TRABAJOS EJECUTADOS

Acción Terminada.

DATOS GENERALES

Programa : Programa Acciones Para El Desarrollo (PAD)

BENEFICIOS GENERADOS

Aproximadamente 20,000.00 Habitantes

Localización: Carretera Naucalpan-Ixtlahuaca, Comunidad De Espíritu Santo.

Costo de la obra en 2017: \$ 3'435,042.59

Ejercido 2017: \$ 3'435,042.59

Fecha de inicio: 17/08/2016

Fecha de terminación: 17/04/2017

DATOS TÉCNICOS:

Construcción de áreas de juegos infantiles, zona de juegos para personas con discapacidad, área de ejercitadores, trota pista, ciclopista, pergolados, sanitarios y jardinería, cancha de futbol 7, multicancha.



FICHA TÉCNICA

FICHA 53
SEINF

NOMBRE DE LA OBRA:
101497 CONSTRUIR Y EQUIPAR LA PLAZA ESTADO DE MEXICO CONSIDERANDO AREAS VERDES, RECREATIVAS Y DEPORTIVAS (AGM-0435)
(OBRA NUEVA), LUVIANOS, LUVIANOS
020201010204

ANTECEDENTES

Construir espacio para la convivencia y fomentar el deporte.

TRABAJOS EJECUTADOS

Obra terminada

DATOS GENERALES

PROGRAMA : Programa Acciones Para El Desarrollo (PAD)

Localización: Calle 2 Y Calle Unidad Deportiva,
Cabecera Municipal

Costo de la obra en 2017: \$ 3,390,257.52

Ejercido 2017: \$ 3,024,999.64

Fecha de inicio: 19/07/2016

Fecha de terminación: 15/03/2017

DATOS TÉCNICOS:

Construcción de cancha de usos múltiples, pérgola de activación física, mesas de pic nic, andadores, sanitarios, ciclopista, trotapista, juego infantil, ejercitadores, juegos para niños con capacidades diferentes y adultos mayores, plaza de acceso, pórtico y área de estacionamiento.

BENEFICIOS GENERADOS

Aproximadamente 4,500 habitantes



FICHA TÉCNICA

FICHA 54
SEINF

NOMBRE DE LA OBRA:
101498 CONSTRUIR Y EQUIPAR LA PLAZA ESTADO DE MEXICO CONSIDERANDO AREAS VERDES, RECREATIVAS Y DEPORTIVAS (AGM-0668)
(OBRA NUEVA), SULTEPEC, SULTEPEC
020201010204

ANTECEDENTES

Construir espacio para la convivencia y fomentar el deporte.

TRABAJOS EJECUTADOS

Obra terminada

DATOS GENERALES

Programa : Programa Acciones Para El Desarrollo (PAD)

BENEFICIOS GENERADOS

Aproximadamente 4,500 habitantes

Localización: Primera Mza. Parte Alta S/N, Cruz de Misión.

Costo de la obra en 2017: \$ 5,243,584.64

Ejercido 2017: \$ 2,140,551.72

Fecha de inicio: 11/09/2017

Fecha de terminación: 25/10/2017

DATOS TÉCNICOS:

Construcción de andadores, sanitarios, ciclopista, trotapista, juego infantil, ejercitadores, juegos para niños con capacidades diferentes y adultos mayores.



FICHA TÉCNICA

FICHA 55
SEINF

NOMBRE DE LA OBRA
101499 CONSTRUIR Y EQUIPAR LA PLAZA ESTADO DE MÉXICO CONSIDERANDO ÁREAS VERDES, RECREATIVAS Y DEPORTIVAS (AGM-0685)
(OBRA NUEVA), TEMAMATLA
020201010204

ANTECEDENTES:

Construir espacio para la convivencia y fomentar el deporte.

TRABAJOS EJECUTADOS

Obra terminada

BENEFICIOS GENERADOS

Aproximadamente: 5,000 habitantes

DATOS GENERALES

Programa: Programa De Acciones Para el Desarrollo
(RAMO 23, Provisiones Salariales Y Economicas)

Localización: Cabecera Municipal

Costo de la obra 2017: \$ 558,057.62

Ejercido 2017: \$ 499,794.17

Fecha de inicio: 19/08/2016

Fecha de terminación: 16/04/2017

DATOS TÉCNICOS:

Construir y equipar la plaza con ciclopista, trotapista, andadores, juegos infantiles, modulo de servicios (sanitarios), pista de skate park, cancha de usos multiples, areas verdes, zona de convivencia y mobiliario urbano



FICHA TÉCNICA

FICHA 56
SEINF

NOMBRE DE LA OBRA:
101502 CONSTRUIR Y EQUIPAR LA PLAZA ESTADO DE MÉXICO CONSIDERANDO ÁREAS VERDES, RECREATIVAS Y DEPORTIVAS (AGM-0879)
(OBRA EN PROCESO) TONATICO, TONATICO
020201010204

ANTECEDENTES

Construir espacio para la convivencia y fomentar el deporte..

TRABAJOS EJECUTADOS

Obra terminada

DATOS GENERALES

Programa : Programa Acciones Para El Desarrollo (PAD)

BENEFICIOS GENERADOS

Aproximadamente 1,000 habitantes

Localización: Carretera Ixtapan - Tonatico

Costo de la obra en 2017: \$ 700,000.00

Ejercido 2017: \$ 700,000.00

Fecha de inicio: 14/08/2017

Fecha de terminación: 12/09/2017

DATOS TÉCNICOS:

Mobiliario urbano, botes, bancas, pasto, piso amortiguante, pintura en guarniciones.



FICHA TÉCNICA

FICHA 57
SEINF

NOMBRE DE LA OBRA:
101504 CONSTRUIR Y EQUIPAR LA PLAZA ESTADO DE MEXICO CONSIDERANDO AREAS VERDES, RECREATIVAS Y DEPORTIVAS (AGM-0647)
(OBRA EN PROCESO), SANTO TOMAS, SANTO TOMAS
020201010204

ANTECEDENTES

Construir espacio para la convivencia y fomentar el deporte.

TRABAJOS EJECUTADOS

Obra en proceso

DATOS GENERALES

Programa : Programa Acciones Para El Desarrollo (PAD)

BENEFICIOS GENERADOS

Aproximadamente 2000 Habitantes

Localización: Carretera Colorines-Santo Tomás De Los Plátanos,
San Pedro Ixtapantongo.

Costo De La Obra En 2017: \$ 5,245,245.66

Ejercido 2017: \$ 3,265,468.66

Fecha De Inicio: 04/10/2016

Fecha De Terminación: 30/11/2017

Datos Técnicos:

Construcción De Andadores, Sanitarios, Ciclopista, Trotapista,
Juego Infantil, Ejercitadores, Juegos Para Personas Con
Capacidades Diferentes Y Adultos Mayores.



FICHA TÉCNICA

FICHA 58
SEINF

NOMBRE DE LA OBRA
101506 CONSTRUIR Y EQUIPAR LA PLAZA ESTADO DE MÉXICO CONSIDERANDO ÁREAS VERDES, RECREATIVAS Y DEPORTIVAS (AGM-0711)
(OBRA NUEVA), TEMOAYA
020201010204

ANTECEDENTES

OBRA: Compromiso Acción Gubernamental Municipal AGM-0711

TRABAJOS EJECUTADOS

Obra Terminada.

DATOS GENERALES

PROGRAMA : Gasto De Inversión Sectorial

BENEFICIOS GENERADOS

Aproximadamente 90,000 Habitantes

Localización: Temoaya

Costo De La Obra En 2017: \$2,624,670.59

Ejercido 2017: \$2,624,670.59

Fecha De Inicio: 22/08/2016

Fecha De Terminación: 30/03/2017

DATOS TÉCNICOS:

Arco Y Plaza De Acceso, Gimnasio Al Aire Libre Para Adultos Y Personas Con Capacidades Diferentes, Pérgola Para Activación Física, Cancha De Fútbol 7, Reja Perimetral, Área De Juegos Infantiles, Área De Mesas, Trotapista, Ciclopista, Andadores, Sanitarios Y Áreas Verdes



FICHA TÉCNICA

FICHA 59
SEINF

NOMBRE DE LA OBRA

101510 CONSTRUIR Y EQUIPAR LA PLAZA ESTADO DE MEXICO CONSIDERANDO AREAS VERDES, RECREATIVAS Y DEPORTIVAS (AGM-0820)
(OBRA NUEVA), TIANGUISTENCO, TIANGUISTENCO
020201010204

ANTECEDENTES

OBRA: Compromiso Acción Gubernamental Municipal AGM-0820

TRABAJOS EJECUTADOS

Obra Terminada.

DATOS GENERALES

PROGRAMA : Programa De Acciones Para El Desarrollo (PAD)

BENEFICIOS GENERADOS

Aproximadamente 34,000 Habitantes

Localización: Tianguistenco

Costo De La Obra En 2017: \$3,183,174.93

Ejercido 2017: \$3,183,174.59

Fecha De Inicio: 04/07/2016

Fecha De Terminación: 02/06/2017

DATOS TÉCNICOS:

Arco y plaza de acceso, gimnasio al aire libre para adultos y personas con capacidades diferentes, pérgola para activación física, cancha de futbol 7 con gradas, reja perimetral, área de juegos infantiles, área de mesas, trotapista, ciclopista, andadores, módulo sanitario y áreas verdes.
posterga



FICHA TÉCNICA

FICHA 60
SEINF

NOMBRE DE LA OBRA
101512 CONSTRUIR Y EQUIPAR LA PLAZA ESTADO DE MÉXICO CONSIDERANDO ÁREAS VERDES, RECREATIVAS Y DEPORTIVAS (AGM-0962), XALATLACO
020201010204

ANTECEDENTES

OBRA: Compromiso Acción Gubernamental Municipal AGM-0962

TRABAJOS EJECUTADOS

Obra Terminada.

DATOS GENERALES

PROGRAMA : Programa De Acciones Para El Desarrollo (PAD)

BENEFICIOS GENERADOS

Aproximadamente 26,500 Habitantes

Localización: Xalatlaco

Costo De La Obra En 2017: \$1,376,915.75

Ejercido 2017: \$1,375,754.65

Fecha De Inicio: 02/07/2016

Fecha De Terminación: 31/03/2017

DATOS TÉCNICOS:

Arco y plaza de acceso, cancha de futbol 7, con dos módulos de gradas, trotapista y ciclopista, sanitarios, juego infantil, andadores, áreas verdes, enrejado perimetral, ejercitadores y mobiliarios (mesas de picnic, contenedores de basura y bancas.



FICHA TÉCNICA

FICHA 61
SEINF

NOMBRE DE LA OBRA:
101514 CONSTRUIR Y EQUIPAR LA PLAZA ESTADO DE MEXICO CONSIDERANO AREAS VERDES, RECREATIVAS Y DEPORTIVAS (AGM-0986),
OBRA NUEVA), ZACUALPAN, ZACUALPAN
020201010204

ANTECEDENTES

Construir espacio para la convivencia y fomentar el deporte.

TRABAJOS EJECUTADOS

Obra terminada

DATOS GENERALES

PROGRAMA : Programa Acciones Para El Desarrollo (PAD)

BENEFICIOS GENERADOS

Aproximadamente 4,500 Habitantes

Localización: Domicilio Conocido, S/N. Cabecera Municipal

Costo De La Obra En 2017: \$ 3,631,537.63

Ejercido 2017: \$ 3,408,875.57

Fecha De Inicio: 13/07/2016

Fecha De Terminación: 09/03/2017

DATOS TÉCNICOS:

Construcción de andadores, sanitarios, ciclopista, trotapista, juego infantil, ejercitadores, juegos para niños con capacidades diferentes y adultos mayores.



FICHA TÉCNICA

FICHA 62
SEINF

NOMBRE DE LA OBRA:
101514 CONSTRUIR Y EQUIPAR LA PLAZA ESTADO DE MEXICO CONSIDERANO AREAS VERDES, RECREATIVAS Y DEPORTIVAS (AGM-0998),
OBRA EN PROCESO), ZUMPAHUACAN
020201010204

ANTECEDENTES

OBRA: Compromiso Acción Gubernamental Municipal AGM-0998

TRABAJOS EJECUTADOS:

Obras Terminada

DATOS GENERALES:

Programa : Programa De Acciones Para El Desarrollo (Ramo General 23, Provisiones Salariales Y Económicas)

Localización: Avenida Juarez S/N, Barrio La Ascención

Costo De La Obra En 2017: \$ 5,246,698.85

Ejercido 2017: \$ 5,245,430.69

Fecha De Inicio: 28/07/2016

Fecha De Terminación: 22/04/2017

DATOS TÉCNICOS:

Construcción de andadores, sanitarios, ciclopista, trotapista, un juego infantil con capacidad para sesenta niños, nueve ejercitadores y dos para capacidades diferentes, área de activación física, campo de futbol 7 con pasto sintético, pergolado en cinco bancas de pic nic, cercado perimetral.

BENEFICIOS GENERADOS

Aproximadamente 4,500 Habitantes



FICHA TÉCNICA

FICHA 63
SEINF

NOMBRE DE LA OBRA:
101514 CONSTRUIR Y EQUIPAR LA PLAZA ESTADO DE MEXICO CONSIDERANO AREAS VERDES, RECREATIVAS Y DEPORTIVAS (AGM-1006),
OBRA EN PROCESO), ZUMPANGO
020201010204

ANTECEDENTES

OBRA: Compromiso Acción Gubernamental Municipal AGM-1006

TRABAJOS EJECUTADOS:

Obras Terminada

DATOS GENERALES

PROGRAMA : Programa De Acciones Para El Desarrollo (PAD)

BENEFICIOS GENERADOS

Aproximadamente 4,500 Habitantes

Localización: Carretera A San Bartolo Cuautlalpan, Esq, Paseo Viaducto Bicentenario, Zumpango.

Costo De La Obra En 2017: \$ 3,457,797.80

Ejercido 2017: \$ 3,457,797.73

Fecha De Inicio: 24/08/2016

Fecha De Terminación: 31/07/2017

DATOS TÉCNICOS:

Construcción de la plaza conteniendo: plaza de acceso, andadores, ciclista, trotapista, área de ejercitadores, canchas de usos múltiples, fútbol 7, áreas de juegos infantiles, adultos y de capacidades diferentes, pergolados, sanitarios, mobiliario urbano, jardinería y logos de identidad.



FICHA TÉCNICA

FICHA 64
SEINF

NOMBRE DE LA OBRA

101622 CONSTRUIR Y EQUIPAR LA PLAZA ESTADO DE MÉXICO CONSIDERANDO ÁREAS VERDES, RECREATIVAS Y DEPORTIVAS (AGM-0889)
(OBRA NUEVA), TULTEPEC, TULTEPEC.
020201010204

ANTECEDENTES

Las actividades primordiales es el esparcimiento para los niños mediante el uso de los juegos infantiles, ciclopista, así también las actividades físicas para los adultos mayores con la utilización de los ejercitadores especiales, se promueven el uso intensivo del deporte en las canchas de futbol siete y multicancha además de los equipos de gimnasia.

TRABAJOS EJECUTADOS

Acción Terminada.

DATOS GENERALES

Programa : Programa Acciones Para El Desarrollo (PAD)

Localización: Calle 13, Manzana Q, Unidad Habitacional Ctm San Pablo, Tultepec.

Costo De La Obra En 2017: \$ 245,470.71

Ejercido 2017: \$ 122,929.74

Fecha De Inicio: 17/08/2016

Fecha de terminación: 17/04/2017

DATOS TÉCNICOS:

Construcción de áreas de juegos infantiles, zona de juegos para personas con discapacidad, área de ejercitadores, trota pista, ciclo pista, pergolados, sanitarios y jardinería, cancha de futbol 7, multicancha

BENEFICIOS GENERADOS

Aproximadamente 20,000.00 Habitantes



FICHA TÉCNICA

FICHA 65
SEINF

NOMBRE DE LA OBRA
101623 CERCADO DE PLAZAS ESTADO DE MEXICO CON MALLA-ACERO (OBRA NUEVA), COBERTURA ESTATAL, VARIAS
020201010204

ANTECEDENTES

Proteger las plazas a través del cercado de estas

TRABAJOS EJECUTADOS

Acción Terminada.

DATOS GENERALES

Programa : Programa Acciones Para El Desarrollo (PAD)

BENEFICIOS GENERADOS

Aproximadamente 10,000.00 Habitantes

Localización: Calle 13, Manzana Q, Unidad Habitacional Ctm San Pablo, Tultepec.

Costo De La Obra En 2017: \$ 245,470.71

Ejercido 2017: \$ 122,929.74

Fecha De Inicio: 17/08/2016

Fecha De Terminación: 17/04/2017

DATOS TÉCNICOS:

Construcción de áreas de juegos infantiles, zona de juegos para personas con discapacidad, área de ejercitadores, trota pista, ciclo pista, pergolados, sanitarios y jardinería, cancha de futbol 7, multicancha



FICHA TÉCNICA

FICHA 66
SEINF

NOMBRE DE LA OBRA:
101720 REMODELACION DE LA PLAZA DEL EMBARCADERO DE VALLE DE BRAVO (OBRA NUEVA), VALLE DE BRAVO, VALLE DE BRAVO
020201010204

ANTECEDENTES

Brindar espacios de recreación a los turistas y habitantes.

TRABAJOS EJECUTADOS

Obra terminada

Datos Generales

Programa : Programa Acciones Para El Desarrollo (PAD)

Localización: Fray Gregorio Jiménez De La Cuenca (Costera)

Coordenadas: 19.189687,-100.130894

Costo De La Obra En 2017: \$ 343,321.18

Ejercido 2017: \$ 238,320.84

Fecha De Inicio: 29/02/2016

Fecha De Terminación: 28/04/2016

DATOS TÉCNICOS:

Rehabilitación del embarcadero con colocación de pisos deck, colocación de asta bandera, construcción de fuente danzante y colocación de piso estampado, colocación de piso de cantera en plaza de la estrella, colocación de velarías en zona de comercio y alumbrado.

BENEFICIOS GENERADOS

Aproximadamente 5,000 Habitantes



FICHA TÉCNICA

FICHA 67
SEINF

NOMBRE DE LA OBRA
101769 CONSTRUCCIÓN DE LA "PLAZA DE LAS ALAS" LA MARQUESA, MUNICIPIO DE OCOYOACAC (OBRA NUEVA), OCOYOACAC, LA
MARQUESA
020201010204

ANTECEDENTES
OBRA: Alto Impacto

TRABAJOS EJECUTADOS
Obra Terminada.

DATOS GENERALES
PROGRAMA : Programa De Acciones Para El Desarrollo (PAD)

BENEFICIOS GENERADOS
Aproximadamente 61,500 Habitantes

Localización: Ocoyoacác

Costo De La Obra En 2017: \$14,122,669.74

Ejercido 2017: \$13,842,835.57

Fecha De Inicio: 10/05/2016

Fecha De Terminación: 31/05/2017

DATOS TÉCNICOS:

Construcción de plaza, sanitarios, estacionamiento, suvenir, juego infantil, área de juegos, estacionamiento, módulo de sanitarios, suministro de equipamiento urbano, electrificación, muelle e instalación de fuente acuática.



FICHA TÉCNICA

FICHA 68
SEINF

NOMBRE DE LA OBRA

104260 SEGUNDA ETAPA DE LA CONSTRUCCIÓN O HABILITACIÓN DE PLAZA QUE CUENTE CON ÁREA VERDE, DEPORTIVA Y CULTURAL,
PLAZA ESTADO DE MÉXICO, CHALCO (OBRA NUEVA), CHALCO, CABECERA MUNICIPAL
020201010204

ANTECEDENTES:

Las actividades primordiales es el esparcimiento y actividades físicas

TRABAJOS EJECUTADOS

Obra terminada

BENEFICIOS GENERADOS

Aproximadamente: 1000 Habitantes

DATOS GENERALES

PROGRAMA: Programa De Acciones Para El Desarrollo (PAD)

Localización: Entre Calle Pascual Ortiz Rubio,
Oriente 35, Norte 17 Y Norte 19

Costo De La Obra 2017: \$ 4,260,222.06

Ejercido 2017: \$ 4,260,220.40

Fecha De Inicio: 26/04/2017

FECHA DE TERMINACIÓN: 22/09/2017

DATOS TÉCNICOS:

Construir y equipar la plaza con ciclopista, trotapista, andadores, juegos infantiles, área de actividad física cubierta con velaria, módulo de servicios (sanitarios), pista de skate park, cancha de usos múltiples, áreas verdes, zona de convivencia y mobiliario



FICHA TÉCNICA

FICHA 69
SEINF

NOMBRE DE LA OBRA

104842 ALUMBRADO Y CAMPO DE FUTBOL DEL DEPORTIVO SANTA ISABEL, ARCOS DE BIENVENIDA Y CONSTRUCCIÓN DE LA CASA EJIDAL EN LA COMUNIDAD EJIDO DE SANTA ISABEL, EN SAN SALVADOR ATENCO (OBRA NUEVA) ATENCO, SANTA ISABEL IXTAPA 020201010204

ANTECEDENTES

Construir obras en beneficios de los habitantes

TRABAJOS EJECUTADOS

Acción Terminada.

DATOS GENERALES

PROGRAMA : Ramo General 23, Provisiones Salariales Y Económicas

BENEFICIOS GENERADOS

Aproximadamente 4500 Habitantes

Localización: Ejido De Santa Isabel Ixtapa, San Salvador Atenco

Costo De La Obra En 2017: \$6,201,250.97

Ejercido 2017: \$6,201,246.70

Fecha De Inicio: 07/03/2017

Fecha De Terminación: 07/10/2017

DATOS TÉCNICOS:

Rehabilitación de dos canchas de futbol, construcción de núcleo de sanitarios, vestidores, colocación de ejercitadores y área de juegos infantiles, reja perimetral y estacionamiento, construcción de casa ejidal y arco de bienvenida



FICHA TÉCNICA

FICHA 70
SEINF

NOMBRE DE LA OBRA
105736 CONCLUSIÓN DE LA REHABILITACIÓN DEL PÁRQUE "EL CONTADOR" O "AHUEHUETES" (OBRA EN PROCESO) ATENCO, CABECERA MUNICIPAL
020201010204

ANTECEDENTES

En proceso convenio de diferimiento que le otorga a la empresa fecha de terminación al 30 de marzo de 2018.

TRABAJOS EJECUTADOS

Acción En Proceso

DATOS GENERALES

PROGRAMA : Programa Acciones Para El Desarrollo (PAD)

BENEFICIOS GENERADOS

Aproximadamente 10,000.00 Habitantes

Localización: Av. Parque Nacional, Esq. Emiliano Zapata, Cabecera Municipal San Salvador Atenco.

Costo De La Obra En 2017: \$102,000,000.00

Ejercido 2017: \$ 89,642,282.56

Fecha De Inicio: 30/03/2017

Fecha De Terminación: 30/12/2017

DATOS TÉCNICOS:

Parque acuático el cual consta de cuatro torres de toboganes, alberca de olas, rio lento de 270 ml, alberca recreativa, zona de acceso y control, oficinas administrativas, zona de snacks, plazoleta de chorros de piso, cuatro núcleos sanitarios, una agua splaye interactivo y juego infantil, andadores, reja perimetral.



FICHA TÉCNICA

FICHA 71
SEINF

NOMBRE DE LA OBRA
105737 RECUPERACIÓN DE ESPACIOS PÚBLICOS, COBERTURA ESTATAL EN ZONA PONIENTE (COBERTURA ESTATAL) (OBRA NUEVA)
COBERTURA ESTATAL, VARIAS.
020201010204

ANTECEDENTES

Crear espacios para las familias mexiquenses a partir de la convivencia familiar, deportiva y recreativa, en espacios abandonados.

TRABAJOS EJECUTADOS

Obra terminada

DATOS GENERALES

PROGRAMA : Acciones Para El Desarrollo (PAD)

Localización Varios Municipios (Zona Poniente)

Costo De La Obra En 2017: 21,647,079.65

Ejercido 2017: \$ 21,647,079.52

Fecha De Inicio: 08/05/2017

Fecha De Terminación: 22/06/2017

DATOS TÉCNICOS:

Trazo y nivelación, despalme, excavación, compactación, firme de concreto $f''c= 150 \text{ kg/cm}^2$ en una área de 225 m², guarniciones, barda con rejacero, pasto sintético, ejercitado elíptico, banca metálica de 2 mts., bote de basura doble..

BENEFICIOS GENERADOS

Aproximadamente 10,000 habitantes



FICHA TÉCNICA

FICHA 72
SEINF

NOMBRE DE LA OBRA
105737 RECUPERACIÓN DE ESPACIOS PÚBLICOS, COBERTURA ESTATAL EN ZONA ORIENTE (COBERTURA ESTATAL) (OBRA NUEVA)
COBERTURA ESTATAL, VARIAS.
020201010204

ANTECEDENTES

Crear espacios para las familias mexiquenses a partir de la convivencia familiar, deportiva y recreativa, en espacios abandonados.

TRABAJOS EJECUTADOS

Obra terminada

DATOS GENERALES

PROGRAMA : Acciones Para El Desarrollo

BENEFICIOS GENERADOS

Aproximadamente 15,000 habitantes

Localización Varios Municipios (Zona Oriente)

Costo De La Obra En 2017: 26,096,767.11

Ejercido 2017: \$ 26,090,238.40

Fecha De Inicio: 08/05/2017

Fecha De Terminación: 22/06/2017

DATOS TÉCNICOS:

Trazo y nivelación, despalme, excavación, compactación, firme de concreto $f''c = 150 \text{ kg/cm}^2$ en una área de 225 m², guarniciones, barda con rejacero, pasto sintético, ejercitador elíptico, banca metálica de 2 mts., bote de basura doble..



FICHA TÉCNICA

FICHA 73
SEINF

NOMBRE DE LA OBRA
105739 RECUPERACIÓN DE ESPACIOS PÚBLICOS COBERTURA ESTATAL EN ZONA NORTE (COBERTURA ESTATAL) (OBRA NUEVA),
COBERTURA ESTATAL, VARIAS
020201010204

ANTECEDENTES

trabajos necesarios para mantener las instalaciones
En condiciones óptimas de operatividad.

TRABAJOS EJECUTADOS

Obra Terminada.

DATOS GENERALES

PROGRAMA : Programa De Acciones Para El Desarrollo (PAD)

BENEFICIOS GENERADOS

Aproximadamente 25,000 Habitantes

Localización: Varias

Costo De La Obra En 2017: \$28,499,517.26

Ejercido 2017: \$28,499,384.98

Fecha De Inicio: 08/05/2017

Fecha De Terminación: 05/09/2017

DATOS TÉCNICOS:

Construcción de área de juegos y equipamiento.



FICHA TÉCNICA

FICHA 74
SEINF

NOMBRE DE LA OBRA:
105740 RECUPERACIÓN DE ESPACIOS PÚBLICOS COBERTURA ESTATAL EN ZONA SUR (COBERTURA ESTATAL) (OBRA NUEVA) COBERTURA ESTATAL, VARIAS
020201010204

ANTECEDENTES

Trabajos necesarios para mantener las instalaciones
En condiciones óptimas de operatividad.

TRABAJOS EJECUTADOS

Obra terminada

DATOS GENERALES

PROGRAMA : Programa Acciones Para El Desarrollo (PAD)

BENEFICIOS GENERADOS

Aproximadamente 15,000 Habitantes

Localización: varias

Costo De La Obra En 2017: \$ 9,446,231.14

Ejercido 2017: \$ 8,550,999.13

Fecha De Inicio: 08/05/2017

Fecha De Terminación: 04/09/2017

DATOS TÉCNICOS:

Construcción de guarniciones, piso de concreto, césped artificial, suministro y colocación de dos ejercitadores, una banca, dos botes de basura y señalización. (en cada espacio recuperado).



FICHA TÉCNICA

FICHA 75
SEINF

NOMBRE DE LA OBRA
101672 CONSTRUCCION DEL ACCESO AL PARQUE MORELOS, EN LA COLONIA CTM 14
020201010301

ANTECEDENTES

Derivado de la falta de espacios para la recreación, se proyectó la construcción del Parque Morelos, el cual requiere contar con un acceso adecuado para los usuarios del parque

TRABAJOS EJECUTADOS

Obra Concluida en 2016 y el pago se realizó en 2017.

DATOS GENERALES

Programa: PAD 2017

Localización: Ecatepec

Empresa. Calla Ingeniería, S.A. de C.V.

Costo de la Obra en 2017: \$10,979,870.95

Ejercido 2017:\$10,979,870.95

Fecha de Inicio: 23/08/2016

Fecha de Terminación: 19/11/2016

DATOS TÉCNICOS:

Construcción de carriles de incorporación y desincorporación, Colocación de drenaje pluvial, Obras inducidas, Instalación de señalamiento, Alumbrado público solar.

BENEFICIOS GENERADOS

50,000 Habitantes Beneficiados



FICHA TÉCNICA

FICHA 76
SEINF

NOMBRE DE LA OBRA

104336 Modernización y Ampliación de obras de drenaje, pavimentación, señalamiento horizontal y vertical del camino. Ruta del Bosque - Abandero.

020201010301

TRABAJOS EJECUTADOS

Obra Concluida

ANTECEDENTES

Rehabilitar vías, donde la gente pasea y se divierte entre restaurantes y tiendas de artesanías, a fin de que se pueda transitar con tranquilidad y a través de un menor número de vehículos.

DATOS GENERALES

Programa: PAD 2017

BENEFICIOS GENERADOS

50,000 Habitantes Beneficiados

Localización: Valle de Bravo

Empresa: Calla Ingeniería, S.A. de C.V.

Costo de la Obra: 2017: \$6,611,943.74

Ejercido 2017: \$6,611,943.74

Fecha de Inicio: 01/Ago/16

Fecha de Terminación: 15/Ene/2017

DATOS TÉCNICOS:

Rehabilitación de superficies de rodamiento con concreto hidráulico, banquetas, guarniciones, cambio de drenaje pluvial y sanitario, mejoramiento de señalamiento vertical y horizontal, alumbrado solar y control vehicular.



FICHA TÉCNICA

FICHA 77
SEINF

NOMBRE DE LA OBRA
82743 REHABILITACIÓN DEL TEATRO LAS PALOMAS (OBRA EN PROCESO), CHIMALHUACÁN
020201010401

ANTECEDENTES:
Surge la necesidad de rehabilitar el Teatro al aire libre

TRABAJOS EJECUTADOS
Obra terminada

BENEFICIOS GENERADOS
Aproximadamente: 100 habitantes

DATOS GENERALES
Programa: Programa De Acciones Para El Desarrollo
(PAD)

Localización: Calle Misterios S/N, San Lorenzo
Chimalhuacan

Costo de la obra 2017: \$ 175,586.24

Ejercido 2017: \$ 153,090.91

Fecha de inicio: 11/09/2017

Fecha de terminación: 25/10/2017

DATOS TÉCNICOS:
Se realizó contrato para pago de trabajos ejecutados,
contrato no. Op-11-0361, incluyendo la aplicación de
pintura epoxica, pintura vinilica , sistema de sonido .



FICHA TÉCNICA

FICHA 78
SEINF

NOMBRE DE LA OBRA
86169 CONSTRUCCIONES DEL DEPORTIVO TEPALCATES 3ERA. ETAPA, CHIMALHUACÁN
020201010401

ANTECEDENTES: construcción de espacios para fomentar el deporte

TRABAJOS EJECUTADOS
Obra terminada

BENEFICIOS GENERADOS
Aproximadamente: 300 habitantes

DATOS GENERALES

Programa: Programa De Acciones Para El Desarrollo (PAD)

LOCALIZACIÓN: Av. Arenal S/N, Chimalhuacan

Costo de la obra 2017: \$ 5,125,622.92

Ejercido 2017: \$ 4,532,429.89

Fecha de inicio: 13/02/2017

Fecha de terminación: 13/05/2017

DATOS TÉCNICOS:

Suministro y colocación de elementos complementarios de instalación eléctrica, hidráulica y equipamiento áreas de alberca semiolímpica, estadio de futbol y edificio administrativo.



FICHA TÉCNICA

FICHA 79
SEINF

NOMBRE DE LA OBRA

88274 CONSTRUCCIÓN DE PARQUE EN LA COLONIA RÍO DE LUZ, DE LA AV. LIC. ADOLFO LÓPEZ MATEOS (R1) ENTRE LA AV. SUTERM, EN ECATEPEC (OBRA EN PROCESO), COL. RÍO DE LUZ, ECATEPEC
020201010401

ANTECEDENTES

Construcción de espacios para fomentar la recreación y el deporte

TRABAJOS EJECUTADOS

Acción terminada.

DATOS GENERALES

Programa : Gasto De Inversión Sectorial

BENEFICIOS GENERADOS

Aproximadamente 10,000.00 habitantes

Localización: Av. Lic. Adolfo López Mateos (Ri) A La Av. Suterm En Ecatepec

Costo de la obra en 2017: \$3,499,789.14

Ejercido 2017: \$3,499,789.05

Fecha de inicio: 21/12/2012

Fecha de terminación: 01/04/2014

DATOS TÉCNICOS:

Desmontaje y retiro de juegos infantiles existentes, construcción de andadores, teatro al aire libre, velaría, skate park, area verde, colocación de juegos infantiles, para adultos mayores, mobiliario y cerca perimetral.



FICHA TÉCNICA

FICHA 80
SEINF

NOMBRE DE LA OBRA

91341 APOYAR LA GESTIÓN PARA CONSTRUIR Y EQUIPAR UN CENTRO DE REHABILITACIÓN PARA PERSONAS CON CAPACIDADES DIFERENTES EN EL MUNICIPIO DE ATLAUTLA (AGM-0120) (OBRA EN PROCESO), ATLAUTLA.

020201010401

TRABAJOS EJECUTADOS

Obra terminada

BENEFICIOS GENERADOS

Aproximadamente: 8,500 Habitantes

ANTECEDENTES:

Apoyo a familiares y personas con discapacidad

DATOS GENERALES

PROGRAMA: Programa De Acciones Para El Desarrollo

Localización: Av. Juarez S/N, Esq. Calle Corregidora,
Atlautla, Estado De México, 19.02935, -98.78077

costo de la obra 2017: \$ 2,289,464.82

ejercido 2017: \$ 2,223,801.23

fecha de inicio: 16/01/2017

Fecha de terminación: 02/04/2017

DATOS TÉCNICOS:

Construir equipar el centro de rehabilitación



FICHA TÉCNICA

FICHA 81
SEINF

NOMBRE DE LA OBRA

91347 APOYAR LA GESTIÓN PARA CONSTRUIR Y EQUIPAR UN ALBERGUE TEMPORAL PARA FAMILIARES DE PERSONAS EN CONDICIONES DE HOSPITALIZACIÓN EN EL MUNICIPIO DE ECATEPEC (AGM-0274) (OBRA NUEVA)
020201010401

ANTECEDENTES
Obra Terminada

TRABAJOS EJECUTADOS
Acción Terminada.

DATOS GENERALES
PROGRAMA : Programa Acciones Para El Desarrollo (PAD)

BENEFICIOS GENERADOS
Aproximadamente 10,000.00 Habitantes

Localización: Calle Emiliano Zapata, Ecatepec, Estado De México.

Costo de la obra en 2017: \$2,930,243.48

Ejercido 2017: \$2,206,405.88

Fecha de inicio: 13/11/2014

Fecha de terminación: 25/09/2017

DATOS TÉCNICOS:

Construcción de un albergue con un área para sala de espera, zona para mesas para lunch, sanitarios hombres y mujeres, dormitorios hombres y mujeres, baños vestidores mujeres y baños vestidores hombres.



FICHA TÉCNICA

FICHA 82
SEINF

NOMBRE DE LA OBRA

91664 ESTUDIOS, PROYECTO, EQUIPAMIENTO Y CONSTRUCCIÓN DEL AUDITORIO MUNICIPAL DEL MUNICIPIO DE JUCHITEPEC (AGM-0414)
(PROYECTO-ESTUDIO EN PROCESO), JUCHITEPEC
020201010401

ANTECEDENTES:

Construcción de espacios para realizar eventos del municipio.

TRABAJOS EJECUTADOS

Obra terminada

BENEFICIOS GENERADOS

Aproximadamente 10,000 Habitantes

DATOS GENERALES

PROGRAMA: De Acciones Para El Desarrollo

Localización: Prolog. De C. Juan Flores Y
Casas Y Esquina C. Progreso

Costo De La Obra 2017: \$ 13,976,295.84

Ejercido 2017: \$ 2,721,687.35

Fecha De Inicio: 26/09/2016

Fecha De Terminación: 24/11/2016

DATOS TÉCNICOS: : la construcción de un auditorio con escenario, baños y vestidores para hombres y mujeres; área de regaderas,

Obra exterior: el núcleo sanitario para hombres y mujeres, iluminación mediante celdas solares, reloj conmemorativo y construcción de un anfiteatro y área de estacionamiento.



FICHA TÉCNICA

FICHA 83
SEINF

NOMBRE DE LA OBRA
91835 CONSTRUCCIÓN DEL MERCADO DE ARTESANÍAS EN RAYÓN (AGM-602) (OBRA EN PROCESO), RAYÓN
020201010401

ANTECEDENTES

OBRA: Compromiso Acción Gubernamental Municipal AGM-0602

TRABAJOS EJECUTADOS

Obra Terminada.

DATOS GENERALES

PROGRAMA : Programa Acciones Para El Desarrollo (PAD)

BENEFICIOS GENERADOS

Aproximadamente 12,748 Habitantes

Localización: Santa María Rayón

Costo De La Obra En 2017: \$2,423,912.10

Ejercido 2017: \$2,083,589.43

Fecha De Inicio: 13/02/2017

Fecha De Terminación: 05/06/2017

DATOS TÉCNICOS:

Se Realizaron Trabajos De Pintura, Colocación De Mamparas En Sanitarios Y Muebles De Baño, Cubierta Metálica Cubierta Con Policarbonato, Acometida Eléctrica En Media Tensión Y Baja Tensión Y Trámites Ante Cfe.



FICHA TÉCNICA

FICHA 84
SEINF

NOMBRE DE LA OBRA
94837 ESTUDIO, PROYECTO Y CONSTRUCCIÓN DE LA UNIDAD DEPORTIVA EN EL MUNICIPIO DE ACOLMAN, ESTADO DE MÉXICO
(OBRA NUEVA)
020201010401

ANTECEDENTES

Obra Terminada Y Entregada

TRABAJOS EJECUTADOS

Acción Terminada.

DATOS GENERALES

PROGRAMA : Programa Acciones Para El Desarrollo (PAD)

BENEFICIOS GENERADOS

Aproximadamente 80,000.00 Habitantes

Localización: Carretera Mexico-Tepexpan.

Costo De La Obra En 2017:20,195,808.84

Ejercido 2017: \$20,194,312.33

Fecha De Inicio: 22/09/2014

Fecha De Terminación: 29/12/2017

DATOS TÉCNICOS:

Cancha de futbol soccer profesional con pasto artificial de área de ciclo pista y trotapista multicancha cubierta con velaría,2 gimnasios al aire libre con 10 ejercitadores cada uno y un área áreas con juegos infantiles área de administración con módulos de servicios sanitarios para hombres y mujeres módulos de servicios sanitarios para hombres y mujeres plaza de acceso vialidad de acceso estacionamiento casetas de control y vigilancia pasillos y andadores cancha de futbol rápido cancha de futbol 7 con pasto artificial multicanchas, cancha de practica para futbol soccer zona de skate parck plaza con muros de exposiciones pórtico de acceso y caseta.



FICHA TÉCNICA

FICHA 85
SEINF

NOMBRE DE LA OBRA

95889 CONSTRUIR Y/O REHABILITACIÓN DE 7 CENTROS DE CULTURA Y CONVIVENCIA SOCIAL EN LOS MUNICIPIOS DE CHIAUTLA, JUCHITEPEC, METEPEC, PAPALOTLA, TENANGO DEL VALLE, NICOLÁS ROMERO, (TENANGO DEL VALLE) (AGM-0732) (OBRA EN PROCESO), COBERTURA REGIONAL, TENANGO DEL VALLE
020201010401

ANTECEDENTES

OBRA: Compromiso De Acción Gubernamental Municipal AGM-0732

TRABAJOS EJECUTADOS

Obra Terminada.

DATOS GENERALES

PROGRAMA : Programa De Acciones Para El Desarrollo (PAD)

BENEFICIOS GENERADOS

Aproximadamente 2,500 Habitantes

Localización: Tenango Del Valle

Costo De La Obra En 2017: \$1,805,352.03

Ejercido 2017: \$1,805,352.03

Fecha De Inicio: 23/11/2015

Fecha De Terminación: 18/07/2017

DATOS TÉCNICOS:

Construcción De Auditorio Para 600 Personas: Vestíbulo, Taquilla, Cafetería, Cocina, Bodega General, Área Administrativa, Sanitarios Y Obra Exterior.



FICHA TÉCNICA

FICHA 86
SEINF

NOMBRE DE LA OBRA

95900 APOYAR LA GESTIÓN, EN COORDINACIÓN CON EL MUNICIPIO, DE LA CONSTRUCCIÓN DEL MERCADO EN EL MUNICIPIO DE AMECAMECA, HUEYPOXTLA, JUCHITEPEC, MORELOS, TEOTIHUACÁN, VILLA DEL CARBÓN (JUCHITEPEC)(AGM-0412) (OBRA EN PROCESO), COBERTURA REGIONAL, JUCHITEPEC
020201010401

ANTECEDENTES:

Construcción de espacio en el cual los habitantes pueden ofrecer y comprar productos

TRABAJOS EJECUTADOS

Obra terminada

BENEFICIOS GENERADOS

Aproximadamente: 3,000 Habitantes

DATOS GENERALES

Programa De Acciones Para El Desarrollo

Localización: Prologacion De C. Lerdo Esq Con Calle Del Panteon San Matias Cuijingo

Costo De La Obra 2017: \$ 779,803.99

Ejercido 2017: \$ 770,824.70

Fecha De Inicio: 09/04/2015

Fecha De Terminación: 31/07/2017

DATOS TÉCNICOS:

La construcción de un área comercial de 1,050 m². A base de cimentación con concreto y acero de refuerzo, muros de block macizo, columnas, castillos, cadenas y contratrabes de concreto y acero, piso de concreto, cubierta de acero estructural y cubierta con lamina acanalada pintro en un área de 1,000 m². Y la habilitación de un estacionamiento cubierta con gravilla y luminarias, área interior consta de 30 locales comerciales varios giros, núcleo sanitario hombres y mujeres, forrado con azulejo en muros y loseta en pisos, área administrativa, área de velador, área de carga y descarga y zona de comensales.



FICHA TÉCNICA

FICHA 87
SEINF

NOMBRE DE LA OBRA:

96148 PRIMERA ETAPA DE CONSTRUCCIÓN DE LA PISTA DE REMO Y CANOTAJE (OBRA NUEVA) VILLA VICTORIA, CABECERA MUNICIPAL (CONCLUSIÓN Y CONSTRUCCIÓN DE LA PLAZA ESTADO DE MÉXICO) (OBRA EN PROCESO), VILLA VICTORIA, CABECERA MUNICIPAL 020201010401

ANTECEDENTES

Creación de espacios para la recreación

TRABAJOS EJECUTADOS:

DATOS GENERALES

PROGRAMA : Programa Acciones Para El Desarrollo (PAD)

BENEFICIOS GENERADOS

Aproximadamente 5,000 Habitantes

Localización: Ejido Barrio El Vivero li Secc.

Costo De La Obra En 2017: \$ 103,665.01

Ejercido 2017: \$ 103,665.01

Fecha De Inicio: 16/07/2016

Fecha De Terminación: 15/08/2016

DATOS TÉCNICOS:

Construcción De Guarniciones, Banquetas Y Pintura Vinílica En Muros.



FICHA TÉCNICA

FICHA 88
SEINF

100957 CONSTRUCCIÓN DEL PARQUE TEMATICO, EN EL MUNICIPIO DE TLALNEPANTLA (OBRA NUEVA), TLALNEPANTLA, VARIAS.
020201010401

ANTECEDENTES

Actualmente se tiene la necesidad de tener una mayor cultura y conocimiento de sus ubicaciones tanto en el país como en el mundo, por lo que este parque se puede interactuar con la representación de las culturas y esparcimiento de sus pabellones, se pueden realizar recorrido terrestre mediante el trenecito y aéreo con el teleférico, teniendo áreas de descanso en los jardines y su vegetación representativa en sus entornos, una realidad de confort para los asistentes al parque temático.

DATOS GENERALES

Programa : Programa Acciones Para El Desarrollo (PAD)

LOCALIZACIÓN: Calle Las Huertas Entre Periférico Y Vía Gustavo Baz,
Col. Tequexquahuac, Tlalnepantla.

Costo de la obra en 2017: \$ 32'000,000.00

Ejercido 2017: \$ 31'383,228.47

Fecha de inicio: 22/02/2016

Fecha de terminación: 11/03/2017

DATOS TÉCNICOS:

Construcción del parque temático: teniendo diez maquetas nacionales, 22 internacionales, un teleférico con cuatro cabinas, un tren para niños y adultos, áreas de juegos interactivos, áreas de descanso-esparcimiento, áreas de alimentos, dos torres de observación, módulos sanitarios, áreas verdes, estacionamiento y accesos, teleférico, teniendo áreas de descanso en los jardines y su vegetación representativa en sus entornos, una realidad de confort para los asistentes al parque temático.

TRABAJOS EJECUTADOS

Acción terminada.

BENEFICIOS GENERADOS

Aproximadamente 83,000.00 habitantes



FICHA TÉCNICA

FICHA 89
SEINF

NOMBRE DE LA OBRA
101277 CONSTRUIR Y EQUIPAR EN COORDINACION CON EL MUNICIPIO EN UNA PRIMERA ETAPA LA UNIDAD DEPORTIVA DE SANTO DOMINGO (OBRA NUEVA), AXAPUSCO, AXAPUSCO
020201010401

Antecedentes
Obra terminada y entregada el 29 de mayo de 2017

TRABAJOS EJECUTADOS
Acción terminada.

DATOS GENERALES
Programa : Programa Acciones Para El Desarrollo (PAD)

BENEFICIOS GENERADOS
Aproximadamente 3000 habitantes

LOCALIZACIÓN: Santo Domingo Aztacameca S/N

Costo de la obra en 2017: \$3,524,544.37

Ejercido 2017: \$3,524,543.26

Fecha de inicio: 28/12/2015

Fecha de terminación: 23/03/2017

DATOS TÉCNICOS:

El proyecto cuenta con los siguientes espacios, construcción de estacionamiento, construcción de gradas, conclusión de cancha de fut bol rápido, construcción de cancha de usos múltiples, andadores, ciclopista, trotapista, andadores, cafetería, jardinera y cisternas.



FICHA TÉCNICA

FICHA 90
SEINF

NOMBRE DE LA OBRA

101279 CONSTRUIR Y EQUIPAR EN COORDINACION CON EL MUNICIPIO, EN UNA PRIMERA ETAPA UNA UNIDAD DEPORTIVA EN LA COMUNIDAD DE TLALTECAHUACAN (ZONA ALTA) (OBRA NUEVA), CHIAUTLA, COMUNIDAD DE TLALTECAHUACAN (ZONA ALTA)
020201010401

ANTECEDENTES

Construir espacios para fomentar el deporte

TRABAJOS EJECUTADOS

Acción terminada.

DATOS GENERALES

Programa : Programa Acciones Para El Desarrollo (PAD)

BENEFICIOS GENERADOS

Aproximadamente 4000 habitantes

Localización: 44 municipios del estado de México, varios.

Costo de la obra en 2017: \$4,118,793.80

Ejercido 2017: \$4,115,981.41

Fecha de inicio: 23/09/2016

Fecha de terminación: 20/05/2017

DATOS TÉCNICOS:

Trazo y nivelación en terreno investigado, construcción de cancha con pasto sintético, construcción de cancha de usos múltiples rehabilitación y terminación de caseta de control, construcción de sanitarios, construcción de trotapista mejoramiento de terreno de base de grava controlada, jardinería y construcción gradas.



FICHA TÉCNICA

FICHA 91
SEINF

NOMBRE DE LA OBRA
101280 CONSTRUIR EN COORDINACIÓN CON EL MUNICIPIO EN UNA PRIMERA ETAPA, UNA UNIDAD DEPORTIVA EN CHIMALPA (OBRA NUEVA), CHIAUTLA, CHIMALPA
020201010401

ANTECEDENTES
Obra terminada

TRABAJOS EJECUTADOS
Acción terminada.

DATOS GENERALES
Programa : Programa Acciones Para El Desarrollo (PAD)

BENEFICIOS GENERADOS
Aproximadamente 5000 habitantes

LOCALIZACIÓN: Chimalpa

Costo de la obra en 2017: \$ 4,070,753.40

Ejercido 2017: 3,832,371.90

Fecha de inicio: 02/06/2016

Fecha de terminación: 28/03/2017

DATOS TÉCNICOS:

Trazo y nivelación, despalme de terreno, mejoramiento del terreno, construcción de una cancha de futbol soccer empastada, construcción de una cancha de usos múltiples, construcción de sanitarios, construcción de cisterna, construcción de andadores, construcción de gradas, construcción de trotapista, palapas y jardinera.



FICHA TÉCNICA

FICHA 92
SEINF

NOMBRE DE LA OBRA

101282 PREVIO ESTUDIO DE FACTIBILIDAD, EN COORDINACIÓN CON EL AYUNTAMIENTO, CONSTRUIR CINCO MÓDULOS DE SEGURIDAD EN DIFERENTES PUNTOS DEL MUNICIPIO (AGM-0577) (OBRA EN PROCESO), OZUMBA, VARIAS 020201010401

ANTECEDENTES:

Surge la necesidad de crear módulos de Seguridad con la finalidad de aportar tranquilidad a los pobladores.

TRABAJOS EJECUTADOS

Obra terminada

BENEFICIOS GENERADOS

Aproximadamente: 5,000 habitantes

DATOS GENERALES

Programa: Progra De Acciones Para El Desarrollo. (PAD)

LOCALIZACIÓN: varios en el municipio de Ozumba

Costo de la obra 2017: \$ 3,149,235.61

Ejercido 2017: \$ 307,108.97

Fecha de inicio: 14/12/2016

Fecha de terminación: 30/11/2017

DATOS TÉCNICOS:

Preparacion de terrenos para la construccion de modulos de policia, realizando limpiezas, deshierbes, excavaciones, compactacion de terreno natural, plantillas de concreto simple para desplantar cimentacion a base de zapatas aisladas, contratrabes y dalas



FICHA TÉCNICA

FICHA 93
SEINF

NOMBRE DE LA OBRA
101283 CONSTRUCCIÓN Y EQUIPAMIENTO DE UNA UNIDAD DEPORTIVA EN SANTIAGO MAMALHUAZUCA (AGM-0578) (OBRA EN PROCESO),
OZUMBA, SANTIAGO MAMALHUAZUCA
020201010401

ANTECEDENTES:

Construir espacios para fomentar la práctica del deporte

TRABAJOS EJECUTADOS

Obra terminada

BENEFICIOS GENERADOS

Aproximadamente: 3,500 habitantes

DATOS GENERALES

Programa: Programa De Acciones Para El Desarrollo (PAD)

LOCALIZACIÓN: av. Nacional s/n, Mamalhuazuca, colindancia con Tacotitlan, Ozumba, Estado de México

Costo de la obra 2017: \$ 4,321,277.00

Ejercido 2017: \$ 4,300,234.75

Fecha de inicio: 21/03/2017

Fecha de terminación: 18/07/2017

Datos técnicos:

Construcción de cancha de futbol rapido con pasto sintetico, juego infantil tipo carrusel, construcción de area de convivencia social con asadores cubiertos y andadores de acceso, construcción de modulo de baños, para hobres y mujeres.



FICHA TÉCNICA

FICHA 94
SEINF

NOMBRE DE LA OBRA

101287 CONSTRUIR Y EQUIPAR LAS UNIDADES DEPORTIVAS 20 DE NOVIEMBRE Y 18 DE MARZO (OBRA NUEVA), TEZOYUCA, TEZOYUCA
020201010401

ANTECEDENTES

Obra terminada

TRABAJOS EJECUTADOS

Acción terminada.

DATOS GENERALES

Programa : Programa Acciones Para El Desarrollo (PAD)

BENEFICIOS GENERADOS

Aproximadamente 5000 habitantes

LOCALIZACIÓN: Camino A Rio Papalotla Y Calle Insurgentes S/N,
Barrio La Resurrección, Tezoyuca Estado De Mexico.

Costo de la obra en 2017: \$ 4,640,628.03

Ejercido 2017: \$ 3,437,584.92

Fecha de inicio: 25/12/2015

Fecha de terminación: 26/01/2017

DATOS TÉCNICOS:

Deportiva 20 de noviembre: 1-. Construcción de arco de acceso con caseta de vigilancia. 2-.construccion de plaza de acceso. 3-. Construcción de 2 módulos de gradas de 27 ml, una de concreto armado y cubierta a base de estructura de acero semicircular y cubierta hecha de lámina con faldón frontal y barandales a base de tubo. 4-.construccion de modulo sanitario para hombres y mujeres 5-.construccion de pasillos y andadores 6-. Construcción de ciclopista y trotapista 7-.construccion de pergolado de activación física a base de estructura metálica con perfiles de acero y perfiles tubulares reforzados y viga madera plástica.



FICHA TÉCNICA

FICHA 95
SEINF

NOMBRE DE LA OBRA:
101289 APOYO A LA GESTIÓN PARA LA CONSTRUCCIÓN DE LA SEGUNDA ETAPA DE LA UNIDAD DEPORTIVA (OBRA NUEVA), VILLA GUERRERO, VILLA GUERRERO
020201010401

ANTECEDENTES

Construir espacios para fomentar la práctica del deporte

TRABAJOS EJECUTADOS:

Obra terminada

DATOS GENERALES

Programa : Programa Acciones Para El Desarrollo (PAD)

BENEFICIOS GENERADOS

Aproximadamente 3,000 habitantes

LOCALIZACIÓN: Carretera Libre Villa Guerrero-Ixtapan De La Sal,
Paraje "Loma Larga"

Costo de la obra en 2017: \$ 5,237,576.97

Ejercido 2017: \$ 5,237,576.95

Fecha de inicio: 26/11/2016

Fecha de terminación: 24/04/2017

DATOS TÉCNICOS:

Construcción de 2 módulos de gradas, campo de futbol siete con una superficie de 2,816 m2, con pasto sintético, pista de atletismo, cancha de tenis, cancha de futbol rápido con una superficie de 1,050 m2 con pasto sintético y rehabilitación de sanitarios.



FICHA TÉCNICA

FICHA 96
SEINF

NOMBRE DE LA OBRA
101292 CONSTRUCCIÓN Y EQUIPAMIENTO DE UNIDAD DEPORTIVA EN SAN MIGUEL MIMIAPAN (AGM-0975) (OBRA EN PROCESO),
XONACATLÁN, SAN MIGUEL MIMIAPAN
020201010401

ANTECEDENTES

Obra: Compromiso Acción Gubernamental Municipal AGM-0975

TRABAJOS EJECUTADOS

Obra terminada.

DATOS GENERALES

Programa : Programa De Acciones Para El Desarrollo (PAD)

BENEFICIOS GENERADOS

Aproximadamente 25,000 habitantes

Localización: Xonacatlán

Costo de la obra en 2017: \$6,921,688.24

Ejercido 2017: \$6,913,701.62

Fecha de inicio: 07/05/2016

Fecha de terminación: 28/04/2017

DATOS TÉCNICOS:

Construcción de acceso, andador, trotapista, cancha de futbol, cancha de futbol 7, gradas, sanitarios, cancha de usos múltiples, juego infantil, palapa y áreas verdes.



FICHA TÉCNICA

FICHA 87
SEINF

NOMBRE DE LA OBRA

101296 REMODELAR EN COORDINACION CON EL MUNICIPIO, UNA PRIMERA ETAPA, LAS UNIDADES DEPORTIVAS DE LA CABECERA MUNICIPAL Y GRANJAS EL ARENAL (OBRA NUEVA), ATENCO, CABECERA MUNICIPAL Y GRANJAS EL ARENAL (AGM 00-89)
020201010401

ANTECEDENTES

Remodelar unidades deportivas

TRABAJOS EJECUTADOS

Acción terminada

DATOS GENERALES

PROGRAMA : Programa Acciones para el Desarrollo (PAD)

BENEFICIOS GENERADOS

Aproximadamente 10,000.00 habitantes

Localización: Deportivo Cabecera Municipal: Av. Nacional Sur S/N,
Col Cabecera Mpal.

Costo de la Obra en 2017: \$ 6,928,563.26

Ejercido 2017: \$ 6,927,403.59

Fecha de Inicio: 07/12/2015

Fecha de Terminación: 03/08/2017

DATOS TÉCNICOS:

Col. El arenal (macro plaza): construcción de barda perimetral, adecuación de ciclopista y trotapista, terminación y construcción de módulos sanitarios, cercado con malla de cancha de futbol, construcción de área para ejercitadores, suministro y colocación de dos set de ejercitadores, colocación de tableros y terminación de dos canchas de basquetbol.

Cabecera municipal (deportivo): construcción de cancha de futbol con empastado natural, construcción de canaleta con rejilla para desagüe pluvial y cercado de área cancha con malla ciclónica.



FICHA TÉCNICA

FICHA 98
SEINF

NOMBRE DE LA OBRA 101300 CONSTRUIR Y EQUIPAR, EN COORDINACIÓN CON EL APOYO DEL MUNICIPIO, UNA UNIDAD DEPORTIVA (AGM-0299) (OBRA EN PROCESO) HUEHUETOCA, HUEHUETOCA 020201010401

ANTECEDENTES

Para incrementar la actividad, física y recreativa de la comunidad esta plaza cuenta con una trota pista, área de ejercitadores, cancha de usos múltiples, juegos infantiles para niños, cancha de fut bol rápido y área de sanitarios.

TRABAJOS EJECUTADOS

Acción terminada.

DATOS GENERALES

Programa : Programa Acciones Para El Desarrollo (PAD)

BENEFICIOS GENERADOS

Aproximadamente 10,000.00 habitantes

Localización: San Miguel De Los Jahueyes Municipio De Huehuetoca

Costo de la obra en 2017: \$ 3'557,930.92

Ejercido 2017: \$452,982.62

Fecha de inicio: 11/07/2016

Fecha de terminación: 25/05/2017

DATOS TÉCNICOS:

Construcción de cancha de futbol rápido y cancha de usos múltiples, con gradas de concreto, áreas de juegos infantiles, área de ejercitadores, trota pista, ciclopista, palapas, área de sanitarios, jardinería. Arco de acceso y estacionamiento.



FICHA TÉCNICA

FICHA 99
SEINF

NOMBRE DE LA OBRA

101312 CONSTRUIR LOS SANITARIOS DE LA UNIDAD DEPORTIVA MIRAFLORES EN LA COLONIA SAN MATEO TEZOQUIAPAN (AGC-0477)
(OBRA EN PROCESO), CHALCO, SAN MATEO TEZOQUIAPAN
020201010401

ANTECEDENTES:

Construcción de sanitarios en la deportiva para los usuarios del mismo.

TRABAJOS EJECUTADOS

Obra terminada

BENEFICIOS GENERADOS

Aproximadamente: 500 habitantes

DATOS GENERALES

Programa: Progra De Acciones Para El Desarrollo.(PAD)

Localización: Deportivo Miraflores

Costo de la obra 2017: \$ 109,728.14

Ejercido 2017: \$ 109,728.06

Fecha de inicio: 01/07/2016

Fecha de terminación: 16/09/2016

DATOS TÉCNICOS:

Area de construccion :60.00 m2 con cimentacion de zapatas aisladas , dados de concreto, contratrabes, anclas de acero, junta grout y placa de acero;estructura : metalica con perfiles tipo ptr, losacero , cubierta de lamina metalica tipo teja,reja metalica.



FICHA TÉCNICA

FICHA 100
SEINF

NOMBRE DE LA OBRA
101313 REHABILITAR, EN UNA PRIMERA ETAPA, LA UNIDAD DEPORTIVA DE SAN MARTÍN CUAUTLALPAN (AGC-0463) (OBRA EN PROCESO),
CHALCO, SAN MARTÍN CUAUTLALPAN
020201010401

ANTECEDENTES:
Construir espacios para fomentar la práctica del deporte

TRABAJOS EJECUTADOS
Obra en proceso

BENEFICIOS GENERADOS
Aproximadamente: 2,000 habitantes

DATOS GENERALES
Programa: Progra De Acciones Para El Desarrollo. (PAD)

Localización: Calle Emiliano Zapata, Entre Las Calles
Ramos Millan Y Sor Juana Ines De La Cruz

Costo de la obra 2017: \$ 1,022,444.14

Ejercido 2017: \$ 50,323.05

Fecha de inicio: 16/06/2017

Fecha de terminación: 15/08/2017

DATOS TÉCNICOS:
Desmontaje de malla ciclónica existente, aplanado en muros de frontón, pintura vinílica en muros de frontón, construcción de cancha de usos múltiples, pintura en líneas de canchas, pintura epóxica en gradas existentes, sum. Y colocación parcial de malla ciclónica



FICHA TÉCNICA

FICHA 101
SEINF

NOMBRE DE LA OBRA

101315 REHABILITACIÓN, EN COORDINACIÓN CON EL GOBIERNO MUNICIPAL, DE ESPACIOS DEPORTIVOS EN EL MUNICIPIO (AGM-0378)
(OBRA EN PROCESO) JILOTZINGO, VARIAS.
020201010401

ANTECEDENTES

Las actividades primordiales es el esparcimiento para los niños mediante el uso de los juegos infantiles, ciclopista, así también las actividades físicas para los adultos mayores con la utilización de los ejercitadores especiales, se promueven el uso intensivo de los equipos de gimnasia y la convivencia familiar.

TRABAJOS EJECUTADOS

Acción terminada.

DATOS GENERALES

Programa : Programa Acciones Para El Desarrollo (PAD)

BENEFICIOS GENERADOS

Aproximadamente 15,000.00 habitantes

LOCALIZACIÓN: Carretera Naucalpan- Ixtlahuaca, Comunidad De Espirito Santo.

Costo de la obra en 2017: \$ 3,025,896.87

Ejercido 2017: \$ 3,024,243.99

Fecha de inicio: 05/12/2016

Fecha de terminación: 05/04/2017

DATOS TÉCNICOS:

Recuperación y creación de áreas verdes urbanas: construcción de andadores, juegos, reja, equipos de juegos infantiles, equipo de gimnasio y domi espectacular.



FICHA TÉCNICA

FICHA 102
SEINF

NOMBRE DE LA OBRA
101317 CONSTRUCCIÓN Y EQUIPAMIENTO DE UNA UNIDAD BÁSICA DE REHABILITACIÓN E INTEGRACIÓN SOCIAL DIF (OBRA NUEVA)
NICOLÁS ROMERO NICOLÁS ROMERO.
020201010401

ANTECEDENTES

Con la finalidad de brindar un mejor servicio y atención médica a la comunidad en general se remodelo la unidad médica familiar del DIF para convertirla en una unidad de rehabilitación integral ya que cuenta con equipo para terapia física, tinas de hidroterapia y electroterapia.

DATOS GENERALES

Programa : Programa Acciones Para El Desarrollo (PAD)

Localización: Colonia Zaragoza Municipio De Nicolás Romero

Costo de la obra en 2017: \$5'246,733.11

Ejercido 2017: \$5'246,368.56

Fecha de inicio: 31/01/2017

Fecha de terminación: 31/07/2017

DATOS TÉCNICOS: equipamiento de la clínica de atención general para lograr que funcione como unidad de rehabilitación integral social. Cuenta con las siguientes áreas: terapia física para rehabilitación integral, hidroterapia, electroterapia, terapia de lenguaje, dos consultorios médicos, dos consultorios de terapia psicológica, oficina de recursos humanos, oficina administrativa, oficina de atención al usuario, sala de audiovisual, sal de espera, baños públicos y baños para empleados

TRABAJOS EJECUTADOS

Acción terminada.

BENEFICIOS GENERADOS

Aproximadamente 10, 000.00 habitantes



FICHA TÉCNICA

FICHA 103
SEINF

NOMBRE DE LA OBRA
101319 CONSTRUCCION DE UNIDAD DEPORTIVA EN OXTOTIPAC (OBRA NUEVA), OTUMBA, OXTOTIPAC
020201010401

ANTECEDENTES
Obra terminada

TRABAJOS EJECUTADOS
Acción terminada.

DATOS GENERALES
Programa : Programa Acciones Para El Desarrollo (PAD)

BENEFICIOS GENERADOS
Aproximadamente 5000 habitantes

Localización: Calle Benito Juárez No 13, Otumba, Estado De México.

Costo de la obra en 2017: \$286,952.36

Ejercido 2017: \$286,951.83

Fecha de inicio: 25/12/2015

Fecha de terminación: 20/08/2016

DATOS TÉCNICOS:

Construcción de plaza de acceso, andadores, cancha de futbol rápido, frontón, tres canchas de salto, juegos infantiles, gimnasio al aire libre, rehabilitación de canchas de usos múltiples y trotapista



FICHA TÉCNICA

FICHA 104
SEINF

NOMBRE DE LA OBRA

101321 CONSTRUIR Y EQUIPAR, PREVIO ESTUDIO DE FACTIBILIDAD EL EDIFICIO DE SEGURIDAD PÚBLICA MUNICIPAL (AGM-0715) (OBRA EN PROCESO), TEMOAYA
020201010401

ANTECEDENTES

Obra: Compromiso Acción Gubernamental Municipal AGM-0715

TRABAJOS EJECUTADOS

Obra terminada.

DATOS GENERALES

Programa : Programa De Acciones Para El Desarrollo (PAD)

BENEFICIOS GENERADOS

Aproximadamente 90,000 habitantes

Localización: Temoaya

Costo de la obra en 2017: \$2,499,767.89

Ejercido 2017: \$2,499,724.81

Fecha de inicio: 25/06/2016

Fecha de terminación: 25/04/2017

DATOS TÉCNICOS:

Construcción de vestíbulo principal, dirección, jefe de seguridad, jefe de turno, sala de video vigilancia, guardado de armas, armería, área de separos mujeres, área de separos hombres, separo individual hombres, separo individual mujeres, guardia área de descanso, archivo, filtro, cocineta, sanitarios, estacionamiento, cisterna, fosa séptica y acceso



FICHA TÉCNICA

FICHA 105
SEINF

NOMBRE DE LA OBRA
101323 CONSTRUIR Y EQUIPAR DOS GUADERÍAS (AGM-0795) (OBRA EN PROCESO), TEXCALYACAC
020201010401

ANTECEDENTES

Obra: Compromiso Acción Gubernamental Municipal AGM-0715

TRABAJOS EJECUTADOS

Obra terminada.

DATOS GENERALES

Programa : Programa De Acciones Para El Desarrollo (PAD)

BENEFICIOS GENERADOS

Aproximadamente 3,500 habitantes

Localización: Texcalyacac

Costo de la obra en 2017: \$5,930,127.82

Ejercido 2017: \$5,930,127.60

Fecha de inicio: 24/08/2016

Fecha de terminación: 21/04/2017

DATOS TÉCNICOS:

Construcción de acceso, sanitarios, dirección, salón de usos múltiples, cocina, bodega, zona de lactantes, maternal, preescolar, juego infantil, jardín, plaza de acceso y estacionamiento



FICHA TÉCNICA

FICHA 106
SEINF

NOMBRE DE LA OBRA
101327 CONSTRUCCIÓN Y EQUIPAMIENTO DE UNIDAD DEPORTIVA EN LA CABECERA MUNICIPAL (AGM-0971) (OBRA EN PROCESO),
XONACATLÁN, CABECERA MUNICIPAL
020201010401

ANTECEDENTES

Obra: Compromiso Acción Gubernamental Municipal AGM-0971

TRABAJOS EJECUTADOS

Obra terminada.

DATOS GENERALES

Programa : Programa De Acciones Para El Desarrollo (PAD)

BENEFICIOS GENERADOS

APROXIMADAMENTE 25,000 habitantes

Localización: Xonacatlán

Costo de la obra en 2017: \$3,136,256.24

Ejercido 2017: \$3,136,256.23

Fecha de inicio: 05/07/2016

Fecha de terminación: 21/04/2017

DATOS TÉCNICOS:

Cancha de futbol profesional, gimnasio techado, frontones, cancha de usos múltiples, sanitarios, juego infantil y ejercitadores.



FICHA TÉCNICA

FICHA 107
SEINF

NOMBRE DE LA OBRA

104082 CONSTRUCCIÓN Y EQUIPAMIENTO DEL EDIFICIO DE SEGURIDAD CIUDADANA EN AXAPUSCO, (OBRA NUEVA), AXAPUSCO,
AXAPUSCO.
020201010401

ANTECEDENTES

Obra terminada y entregada el 28 de agosto del 2017

TRABAJOS EJECUTADOS

Acción terminada.

DATOS GENERALES

Programa : Programa Acciones Para El Desarrollo (PAD)

BENEFICIOS GENERADOS

Aproximadamente 5800.00 habitantes

Localización: Carretera Otumba A Cd. Sahagun S/N

Costo de la obra en 2017: \$15,808,766.76

Ejercido 2017: \$15,348,849.43

Fecha de inicio: 07/06/2016

Fecha de terminación: 11/10/2017

DATOS TÉCNICOS:

Superficie de construcción 800.00 m2 el proyecto contiene las siguientes áreas; oficinas, dormitorios, cocina, comedor, armería, sanitarios, estacionamiento oficinas del Ministerio Público



FICHA TÉCNICA

FICHA 108
SEINF

NOMBRE DE LA OBRA
104083 REHABILITACIÓN INTEGRAL DEL PRIMER CUADRO, CABECERA MUNICIPAL DE ATLACOMULCO (OBRA EN PROCESO),
ATLACOMULCO, CABECERA MUNICIPAL
020201010401

ANTECEDENTES

Obra compromiso presidencial

TRABAJOS EJECUTADOS

Obra terminada.

DATOS GENERALES

Programa : Gasto De Inversión Sectorial

Localización: Atlacomulco

Costo de la obra en 2017: \$5,648,421.75

Ejercido 2017: \$5,648,420.39

Fecha de inicio: 18/07/2016

Fecha de terminación: 23/03/2017

DATOS TÉCNICOS:

Intervención de fachadas y edificios en polígono del centro histórico, avenidas, calles, callejones y plazas.

BENEFICIOS GENERADOS

Aproximadamente 93,500 habitantes



FICHA TÉCNICA

FICHA 109
SEINF

NOMBRE DE LA OBRA

104145 CONTINUAR LA CONSTRUCCIÓN DEL SALÓN DE USOS MÚLTIPLES, EN LA COLONIA SAN LORENZO TOTOLINGA PUEBLO (AGC-2383)
(OBRA EN PROCESO), NAUCALPAN, COLONIA SAN LORENZO TOTOLINGA PUEBLO
020201010401

ANTECEDENTES

Este espacio podrá ser utilizado por los habitantes de esta comunidad para realizar diferentes actividades como cursos, capacitación, y como oficinas administrativas de las autoridades auxiliares de dicha comunidad cuenta con baños públicos para dar un servicio a los usuarios.

DATOS GENERALES

Programa : Programa Acciones Para El Desarrollo (PAD)

Localización: Av. Las Rosas s/n esquina con Avenida La Aurora
San Lorenzo Totolinga Pueblo.

Costo de la obra en 2017: \$ 903,036.21

Ejercido 2017: \$ 903,036.21

Fecha de inicio: 18/07/2016

Fecha de terminación: 21/04/2017

DATOS TÉCNICOS:

Construcción de un salón de usos múltiples en san Lorenzo Totolinga pueblo que consta de un módulo de baños en planta baja, administración en primer piso y salón de usos múltiples, salones de actividades para capacitaciones y ejercicios en segunda planta, suministro de y colocación de muebles sanitarios en primer nivel, suministro e instalación de letreros informativos.

TRABAJOS EJECUTADOS

Acción terminada.

BENEFICIOS GENERADOS

Aproximadamente 10,000 habitantes



FICHA TÉCNICA

FICHA 110
SEINF

NOMBRE DE LA OBRA
104404 REHABILITACIÓN DE LA CASA DE ARTESANÍAS EN SAN JERÓNIMO ACAZULCO EN EL MUNICIPIO DE OCOYOACAC (OBRA EN PROCESO), OCOYOACAC, SAN JERÓNIMO ACAZULCO.
020201010401

ANTECEDENTES

Obra solicitada por los comuneros de la marquesa.

TRABAJOS EJECUTADOS

Obra terminada.

DATOS GENERALES

Programa : Programa De Acciones Para El Desarrollo (PAD)

BENEFICIOS GENERADOS

Aproximadamente 61,000 habitantes

Localización: Ocoyoacac

Costo de la obra en 2017: \$ 715,298.62

Ejercido 2017: \$564,349.45

Fecha de inicio: 02/12/2016

Fecha de terminación: 08/05/2017

DATOS TÉCNICOS:

Remodelación de aulas, colocación de teja en techos, patio de servicio, cisterna, acceso, sanitarios, oficinas, cafetería y cercado perimetral.



FICHA TÉCNICA

FICHA 111
SEINF

NOMBRE DE LA OBRA

104405 APOYAR EL GOBIERNO MUNICIPAL PARA LA CONSTRUCCIÓN DEL SALÓN DE USOS MÚLTIPLES DE SAN JERÓNIMO ACAZULCO EN EL MUNICIPIO DE OCOYOACAC (OBRA NUEVA), OCOYOACAC, SAN JERÓNIMO ACAZULCO
020201010401

ANTECEDENTES

Obra solicitada por los comuneros de la Marquesa

TRABAJOS EJECUTADOS

Obra realizada en una primera etapa.

DATOS GENERALES

Programa : Programa De Acciones Para El Desarrollo (PAD)

BENEFICIOS GENERADOS

Aproximadamente 61,000 habitantes

Localización: Ocoyoacac

Costo de la obra en 2017: \$1,545,763.60

Ejercido 2017: \$1,513,268.87

Fecha de inicio: 02/12/2016

Fecha de terminación: 30/05/2017

DATOS TÉCNICOS:

Construcción de cimentación, muros y cubierta en salón de usos múltiples.



FICHA TÉCNICA

FICHA 112
SEINF

NOMBRE DE LA OBRA

104428 TRABAJO DE ADECUACIÓN PARA PERSONAS CON CAPACIDADES DIFERENTES EN LA UNIDAD DEPORTIVA JUAN FERNÁNDEZ ALBARRÁN, ZINACANTEPEC (OBRA EN PROCESO), ZINACANTEPEC, UNIDAD DEPORTIVA JUAN FERNÁNDEZ ALBARRÁN 020201010401

ANTECEDENTES

Obra: trabajos solicitados para llevar a cabo los juegos Nacionales Deportivos sobre sillas de ruedas.

TRABAJOS EJECUTADOS

Obra terminada.

DATOS GENERALES

Programa Programa De Acciones Para El Desarrollo (PAD)

BENEFICIOS GENERADOS

Aproximadamente 3,500 habitantes

Localización: Zinacantepec

Costo de la obra en 2017: \$1,640,090.64

Ejercido 2017: \$1,640,090.64

Fecha de inicio: 15/08/2016

Fecha de terminación: 31/12/2017

DATOS TÉCNICOS:

Adecuación de alberca, módulos sanitarios y regaderas, y aplicación de pintura en vestíbulo.

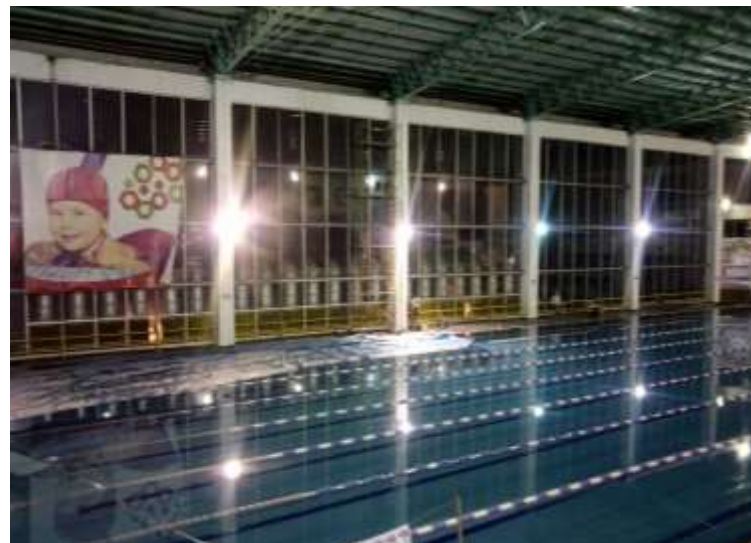

FICHA TÉCNICA

FICHA 113
SEINF

NOMBRE DE LA OBRA
104989 REHABILITACIÓN Y MANTENIMIENTO DEL MUSEO TORRES BICENTENARIO, TOLUCA (OBRA NUEVA), TOLUCA
020201010401

ANTECEDENTES

Obra: trabajos necesarios para mantener las instalaciones en condiciones óptimas de operatividad.

TRABAJOS EJECUTADOS

Obra terminada.

DATOS GENERALES

Programa de acciones para el desarrollo (PAD)

Localización: Toluca

Costo de la obra en 2017: \$534,893.92

Ejercido 2017: \$534,891.88

Fecha de inicio: 21/11/2016

Fecha de terminación: 18/02/2017

DATOS TÉCNICOS:

Impermeabilización, pintura en muros y plafones, sellado de domo, colocación de cristales, rejilla metálica, alambazón de madera y chafalán.

BENEFICIOS GENERADOS

Aproximadamente 450,000 habitantes



FICHA TÉCNICA

FICHA 114
SEINF

NOMBRE DE LA OBRA:
105002 REHABILITACIÓN DEL MÓDULO DE SANITARIOS Y CONSTRUCCIÓN DEL CAMINO A LA COMUNIDAD DEL EJIDO PUERTA DEL PILAR,
VILLA VICTORIA (OBRA NUEVA) VILLA VICTORIA, COMUNIDAD DEL EJIDO PUERTA DEL PILAR
020201010401

ANTECEDENTES

Surge la necesidad de rehabilitar el camino de acceso y sanitarios

TRABAJOS EJECUTADOS:

Obra concluida (se tiene pendiente el pago de adeudo)

DATOS GENERALES

Programa : Programa Acciones Para El Desarrollo (PAD)

BENEFICIOS GENERADOS

Aproximadamente 50,000 habitantes

LOCALIZACIÓN: Ejido Barrio el Vivero II Secc.
Segunda Sección, Ejido Puerta del Pilar.

Costo de la obra en 2017: \$ 8,465,192.00

Ejercido 2017: \$ 8,458,812.37

Fecha de inicio: 30/08/2016

Fecha de terminación: 27/12/2016

DATOS TÉCNICOS: técnica: rehabilitación de veredas, señalización de circuitos, construcción de cafetería y sanitarios ecológicos.



FICHA TÉCNICA

FICHA 115
SEINF

NOMBRE DE LA OBRA

105899 CONSTRUCCIÓN DEL MERCADO DE PIROTECNIA EN EL MUNICIPIO DE TULTEPEC (OBRA NUEVA) TULTEPEC, TULTEPEC.
020201010401

ANTECEDENTES

Con la finalidad de darles un espacio con mayor seguridad a los artesanos de la pirotecnia del municipio de tultepec y al público en general.

TRABAJOS EJECUTADOS

Acción terminada.

DATOS GENERALES

Programa : Programa Acciones Para El Desarrollo (PAD)

BENEFICIOS GENERADOS

Aproximadamente 15, 000.00 habitantes

Localización: Colonia San Pablito Municipio De Tultepec

Costo de la obra en 2017: \$35'369,999.99

Ejercido 2017: \$35'368,976.51

Fecha de inicio: 09/05/2017

Fecha de terminación: 17/11/2017

DATOS TÉCNICOS:

Construcción de 150 locales a base de losa de cimentación con concreto armado, muros de concreto armado, techumbres a base de láminas de asbesto y cortina metálica, acceso vehicular, andadores y pasillos, cada local tiene 2 vitrinas de 2.24 x 0.40 x 1.00 de altura y 1.34 x 0.40 x 1.00 de altura, línea de tierra física y dos postes con equipo de aparta rayos.



FICHA TÉCNICA

FICHA 116
SEINF

NOMBRE DE LA OBRA
107119 CONSTRUCCIÓN DE PARQUE DE TEQUEXQUINAHUAC, MUNICIPIO DE TLALNEPANTLA, ESTADO DE MÉXICO, (OBRA NUEVA),
TLALNEPANTLA, TLALNEPANTLA
020201010401

ANTECEDENTES

Se promueven el uso intensivo del deporte en las canchas de futbol siete y multicancha además de las actividades primordiales es el esparcimiento para las familias en las áreas jardinadas

TRABAJOS EJECUTADOS

Acción terminada.

DATOS GENERALES

Programa : Programa Acciones Para El Desarrollo (PAD)

BENEFICIOS GENERADOS

Aproximadamente 20,000.00 habitantes

Localización: Calle Las Huertas Entre Periférico Y Vía Gustavo Baz,
Col. Tequexquihuac, Tlalnepantla.

Costo de la obra en 2017: \$ 9'965,729.65

Ejercido 2017: \$ 9'963,753.24

Fecha de inicio: 08/05/2017

Fecha de terminación: 03/11/2017

DATOS TÉCNICOS:

Construcción ampliación de la construcción del parque temático de Tlalnepantla que consta de escalinatas, andadores, áreas verdes, una multicancha y cancha de futbol siete, reja sobre av. Las huertas.



FICHA TÉCNICA

FICHA 117
SEINF

NOMBRE DE LA OBRA

108049 TRABAJOS EN EL PREDIO UBICADO EN EL BOULEVARD MIGUEL ALEMÁN NO. 166 COLONIA EX - HACIENDA SANTA ROSA
MUNICIPIO DE LERMA PERTENECIENTE AL GOBIERNO DEL ESTADO DE MÉXICO (OBRA NUEVA), LERMA, COLONIA EX - HACIENDA SANTA
ROSA
020201010401

ANTECEDENTES

Obra: trabajos necesarios para mantener las instalaciones en condiciones óptimas de operabilidad.

TRABAJOS EJECUTADOS

Obra terminada.

DATOS GENERALES

Programa : Programa De Acciones Para El Desarrollo (PAD)

Localización: Lerma

Costo de la obra en 2017: \$2,139,754.10

Ejercido 2017: \$2,139,088.86

Fecha de inicio: 07/08/2017

Fecha de terminación: 05/09/2017

DATOS TÉCNICOS:

Rehabilitación de estacionamiento con gravilla y tezontle, pintura en guarniciones, en protecciones de concreto y casetas de vigilancia, así como rehabilitación de malla y poda de pasto.

BENEFICIOS GENERADOS

APROXIMADAMENTE 2,500 habitantes



FICHA TÉCNICA

FICHA 118
SEINF

NOMBRE DE LA OBRA
108057 TRABAJOS DE AISLAMIENTO ACÚSTICO DEL DEPORTIVO Y CENTRO CULTURAL LAS AMÉRICAS, ECATEPEC (OBRA NUEVA)
ECATEPEC, ECATEPEC
020201010401

ANTECEDENTES

Obra terminada, se prepara para su entrega

TRABAJOS EJECUTADOS

Acción terminada.

DATOS GENERALES

Programa : Programa Acciones Para El Desarrollo (PAD)

BENEFICIOS GENERADOS

Aproximadamente 5000 habitantes

Localización: Av. Insurgentes S/N, Fraccionamiento Las Américas
Casi Esquina Com Avenida Central, Ecatepec.

Costo de la obra en 2017: \$1,699,994.06

Ejercido 2017: \$1,699,989.72

Fecha de inicio: 04/09/2017

Fecha de terminación: 02/11/2017

DATOS TÉCNICOS:

Colocación de aislante en techumbre de lámina, colocación de tapas de lámina y limpieza



FICHA TÉCNICA

FICHA 119
SEINF

NOMBRE DE LA OBRA
108058 MEJORA DEL ENTORNO URBANO DEL FRACCIONAMIENTO SOCIAL PROGRESIVO EN SANTO TOMÁS CHICONAUTLA (OBRA NUEVA)
TECÁMAC, SANTO TOMÁS CHICONAUTLA
020201010401

ANTECEDENTES

Placas colocadas en las obras y acciones ejecutadas por las diferentes instituciones que son inauguradas por el titular del ejecutivo estatal.

TRABAJOS EJECUTADOS

Acción terminada.

DATOS GENERALES

Programa : Programa Acciones Para El Desarrollo (PAD)

Localización: Varias Colonias Del Área De Santo Tomas Chiconautla

Costo de la obra en 2017: \$ 6,199,680.34

Ejercido 2017: \$ 6,167,078.82

Fecha de inicio: 14/08/2017

Fecha de terminación: 12/10/2017

DATOS TÉCNICOS:

Mejora de fachadas de varios fraccionamientos que incluye repellados de muros fachadas, aplicación de pasta estuco en muros fachadas, aplicación de pintura vinilica, aplicación de pintura esmalte en herrerías y guarniciones, construcción de banquetas y guarniciones, construcción de acabado estampado en banquetas.

BENEFICIOS GENERADOS

Aproximadamente 3200 habitantes



FICHA TÉCNICA

FICHA 120
SEINF

NOMBRE DE LA OBRA
108059 REHABILITACIÓN DEL CAMPO DE BEISBOL DEL INSTITUTO TECNOLÓGICO DE TOLUCA Y EL PARQUE BICENTENARIO DE METEPEC
(OBRA NUEVA), METEPEC
020201010401

ANTECEDENTES

Obra: trabajos necesarios para mantener las instalaciones en condiciones óptimas de operatividad.

TRABAJOS EJECUTADOS

Obra terminada.

DATOS GENERALES

Programa : Programa De Acciones Para El Desarrollo (PAD)

BENEFICIOS GENERADOS

Aproximadamente 1,500 habitantes

LOCALIZACIÓN: Metepec

Costo de la obra en 2017: \$904,123.45

Ejercido 2017: \$904,123.45

Fecha de inicio: 07/08/2017

Fecha de terminación: 05/09/2017

DATOS TÉCNICOS:

Rehabilitación de módulos sanitarios, suministro y colocación de pasto en rollo, malla ciclónica, equipo hidroneumático, porterías y rehabilitación de módulo de bancas de jugadores



FICHA TÉCNICA

FICHA 121
SEINF

NOMBRE DE LA OBRA
108067 CONSTRUCCIÓN DE UN MÓDULO DE SEGURIDAD EN LA AV. CENTRAL LAS AMERICAS, MUNICIPIO DE ECATEPEC (OBRA NUEVA)
ECATEPEC, AV. CENTRAL LAS AMERICAS
020201010401

ANTECEDENTES

Obra terminada y en proceso de finiquito

TRABAJOS EJECUTADOS

Acción terminada.

DATOS GENERALES

Programa : Programa Acciones Para El Desarrollo (APAD)

BENEFICIOS GENERADOS

Aproximadamente 10,000.00 habitantes

Localización: Av. Central S/N, A Un Costado De La Estacion Del Mexubus 1ro De Mayo, Sobre El Camellon Lateral Ote.

Costo de la obra en 2017: \$1,498,622.30

Ejercido 2017: \$1,481,559.61

Fecha de inicio: 07/08/2017

Fecha de terminación: 14/12/2017

DATOS TÉCNICOS:



FICHA TÉCNICA

FICHA 122
SEINF

NOMBRE DE LA OBRA:

108071 REHABILITACIÓN DE ÁREA INFANTIL EN EL JARDÍN DE NIÑOS "REVOLUCIÓN MEXICANA" UBICADO EN JALMOLONGA, MUNICIPIO DE MALINALCO, ESTADO DE MÉXICO (OBRA NUEVA) MALINALCO, JALMOLONGA
020201010401

ANTECEDENTE

TRABAJOS EJECUTADOS:

Obra terminada

DATOS GENERALES

Programa : Programa Acciones Para El Desarrollo (PAD)

Localización: Domicilio Conocido, Cabecera Municipal

Costo de la obra en 2017: \$ 371,631.06

Ejercido 2017: \$ 371,631.06

Fecha de inicio: 14/08/2017

Fecha de terminación: 12/09/2017

DATOS TÉCNICOS: suministro y colocación de juegos infantiles que consta de un juego con capacidad para treinta niños con: 1 rapel piedra, 1 resbaladilla sencilla, 1 trepadora tipo árbol, 1 tubo de bombero, 1 puente, 1 techo rígido, 1 acceso de 5 escalones, 1 mesa para niños y un columpio pasamanos doble.

BENEFICIOS GENERADOS

Aproximadamente 15,000 habitantes



FICHA TÉCNICA

FICHA 123
SEINF

NOMBRE DE LA OBRA

108895 REHABILITACIÓN DE LA CANCHA DE BASQUETBOLL Y AMPLIACIÓN CON GIMNASIO AL AIRE LIBRE CON RAMPA PARA PATINETAS Y JUEGOS INFANTILES, (19.647293-99.062377) (OBRA NUEVA), ECATEPEC, ECATEPEC DE MORELOS 020201010401

ANTECEDENTES

Rehabilitación de espacios para recreación y fomentar el deporte

TRABAJOS EJECUTADOS

Obra sin iniciar (en trámite el pago de anticipo)

DATOS GENERALES

Programa de Acciones para el Desarrollo

DINÁMICA INFRAESTRUCTURA INDUSTRIAL, S.A. DE C.V.

Localización: Ecatepec de Morelos

Costo de la obra en 2017: 1,430,647.84

Ejercido 2017 \$ 429,194.35

Fecha de inicio: 17/07/2017

Fecha de terminación: 14/10/2017

DATOS TÉCNICOS:

Rehabilitación de cancha de basquetbol y ampliación del gimnasio incluye rampas de patinetas y juegos infantiles

BENEFICIOS GENERADOS



FICHA TÉCNICA

FICHA 124
SEINF

NOMBRE DE LA OBRA

109645 CONSTRUCCIÓN DE CANCHA DE FUTBOL 7 DE 1,774.80 M2 CON MALLA CICLÓNICA, EN LA LOCALIDAD LOS REYES, MUNICIPIO DE JOCOTITLÁN (OBRA NUEVA) JOCOTITLÁN, LOS REYES
020201010401

ANTECEDENTES

Obra: mejoramiento de espacios de esparcimiento y deporte.

TRABAJOS EJECUTADOS

Obra sin iniciar (en trámite el pago de anticipo)

DATOS GENERALES

Programa De Acciones Para El Desarrollo (PAD)

BENEFICIOS GENERADOS

Aproximadamente 5,000 habitantes

INFRAESTRUCTURA Y DESARROLLO KULKULKAN, S.A. DE C.V.

Localización: Ixtlahuaca

Costo de la obra en 2017: \$1,500,000.00

Ejercido 2017: \$450,000.00

Fecha de inicio: 18/09/2017

Fecha de terminación: 31/12/2017

DATOS TÉCNICOS:

Construcción de cancha de futbol

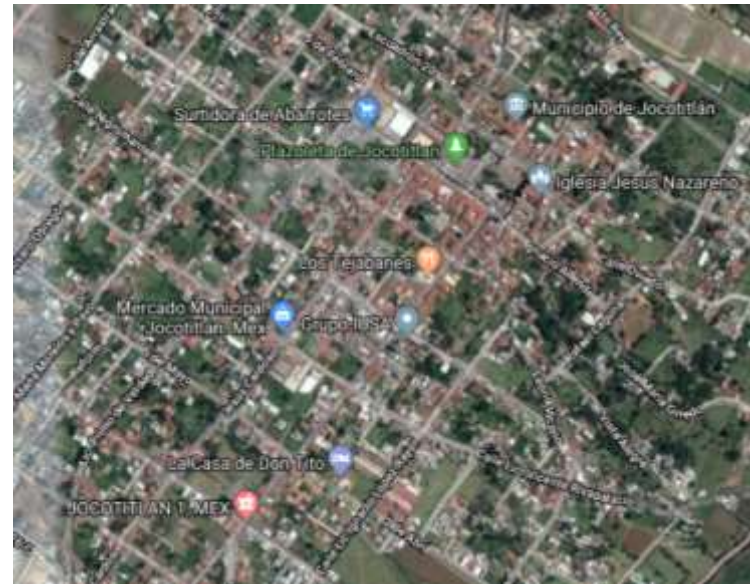

FICHA TÉCNICA

FICHA 125
SEINF

NOMBRE DE LA OBRA:
101770 IMAGEN URBANA DEL SANTUARIO DE CHALMA (OBRA NUEVA), OCUILAN, CHALMA
020201010402

ANTECEDENTES

Rehabilitar los espacios públicos y locales comerciales

TRABAJOS EJECUTADOS:

Obra terminada

DATOS GENERALES

Programa : Programa Acciones Para El Desarrollo (PAD)

BENEFICIOS GENERADOS

Aproximadamente 1,000 habitantes

LOCALIZACIÓN: Carretera Ocuilan A Chalma (El Ahuehuate)

Costo de la obra en 2017: \$ 4,176,148.82

Ejercido 2017: \$ 4,176,148.82

Fecha de inicio: 14/03/2016

Fecha de terminación: 31/12/2016

DATOS TÉCNICOS: construcción de andador en el ahuehuate, que consiste en arcadas y pergolados que cubren ambas trayectorias comerciales, que divide la vialidad y que son franqueadas con dos arcos monumentales de bienvenida.



FICHA TÉCNICA

FICHA 126
SEINF

NOMBRE DE LA OBRA
104406 MEJORAMIENTO URBANO DE FACHADAS DEL KM. 35 AL 36 EN LA CARRETERA MÉXICO TOLUCA, A LA ALTURA DE LA MARQUESA
(OBRA NUEVA), OCOYOACAC, LA MARQUESA
020201010402

ANTECEDENTES

Obra: solicitada por los comuneros de la marquesa

TRABAJOS EJECUTADOS

Obra en terminación anticipada.

DATOS GENERALES

Programa : Programa De Acciones Para El Desarrollo (PAD)

BENEFICIOS GENERADOS

Aproximadamente 61,000 habitantes

LOCALIZACIÓN: OCOYOACÁC

Costo de la obra en 2017: \$5,999,505.71

Ejercido 2017: \$587,631.52

Fecha de inicio: 08/08/2016

Fecha de terminación: 30/05/2017

DATOS TÉCNICOS:

Colocación de columnas en medio arco, banquetas, iluminación y cambio de letreros en locales comerciales.



FICHA TÉCNICA

FICHA 127
SEINF

NOMBRE DE LA OBRA
104485 REMODELACIÓN DEL CENTRO DE CONTROL Y CONFIANZA, ESTADO DE MÉXICO (OBRA EN PROCESO), LERMA, CABECERA MUNICIPAL
020201010402

ANTECEDENTES

Obra: mejoramiento de las instalaciones

TRABAJOS EJECUTADOS

Obra terminada.

DATOS GENERALES

Programa : Programa De Acciones Para El Desarrollo (PAD)

BENEFICIOS GENERADOS

Aproximadamente 3,500 habitantes

Localización: Lerma

Costo de la obra en 2017: \$6,740,803.98

Ejercido 2017: \$6,267,251.05

Fecha de inicio: 05/09/2016

Fecha de terminación: 31/10/2017

DATOS TÉCNICOS:

Construcción de 2 núcleos sanitarios, caseta de control, rehabilitación de energía eléctrica, voz y datos, cambio de techumbre a base de arcoteco y remodelación de oficinas con muros de tablaroca.



FICHA TÉCNICA

FICHA 128
SEINF

NOMBRE DE LA OBRA
104840 REHABILITACIÓN DE IMAGEN URBANA EN EL EJIDO DE SANTA ISABEL IXTAPA DE SAN SALVADOR ATENCO (OBRA NUEVA) ATENCO,
SANTA ISABEL IXTAPA
020201010402

ANTECEDENTES

Rehabilitación de espacios para promover la convivencia

TRABAJOS EJECUTADOS

Acción terminada.

DATOS GENERALES

Programa : Programa Acciones Para El Desarrollo (PAD)

BENEFICIOS GENERADOS

Aproximadamente 10,000.00 habitantes

LOCALIZACIÓN: Av. Hidalgo S/N Esqna 5 De Febrero

Costo de la obra en 2017 : \$6,274,064.57

Ejercido 2017: \$6,273,942.09

Fecha de inicio: 07/03/2017

Fecha de terminación: 07/10/2017

DATOS TÉCNICOS:

Construcción de núcleo de sanitarios, vestidores y locales comerciales en plazas de la comunidad, rehabilitación de recinto impermeabilización aplanados y colocación de molduras con relieve, pintura, carpintería y pulido de piso, instalaciones eléctricas, rehabilitación de bancas, puerta de acceso, colocación de lámparas



FICHA TÉCNICA

FICHA 129
SEINF

NOMBRE DE LA OBRA
107115 REHABILITACIÓN DE LA IMAGEN URBANA EN SANTA CLARA ECATEPEC (OBRA NUEVA) ECATEPEC, SANTA CLARA
020201010402

ANTECEDENTES

Rehabilitación de espacios para convivencias de los habitantes

TRABAJOS EJECUTADOS

Acción terminada.

DATOS GENERALES

Programa : Programa Acciones Para El Desarrollo (APAD)

BENEFICIOS GENERADOS

Aproximadamente 10,000.00 habitantes

LOCALIZACIÓN: Av. Camino A San Andres Entre Calle 2 Y Calle 11

Costo de la obra en 2017: \$ 9,998,243.60

Ejercido 2017: \$ 9,998,243.60

Fecha de inicio: 08/05/2017

Fecha de terminación: 05/08/2017

DATOS TÉCNICOS:

Trazo y nivelación, colocación de pintura en porterías, despalme de terreno, compactación de terreno natural, excavación en caja, relleno de tepetate, base grava arena de 20cm de espesor, suministro y colocación de grama artificial color verde, riego de impregnación.



FICHA TÉCNICA

FICHA 130
SEINF

NOMBRE DE LA OBRA

101666 CONSTRUIR LAS CICLOVÍAS QUE CONDUCEN DE SAN ANDRÉS CUEXCONTITLÁN, SAN CRISTÓBAL HUICHOCHITLÁN, SAN PABLO AUTOPAN Y SAN MATEO OTZACATIPAN A LA CABECERA MUNICIPAL.

020201010501

ANTECEDENTES

Acción Gubernamental que comprende la construcción de ciclovías derivado de la necesidad que tiene la población para trasladarse a sus sitios de trabajo, escuelas, áreas de esparcimiento, realizar actividad física, disminuyendo contaminación, enfermedades e incremento en el ahorro de las familias mexiquenses.

DATOS GENERALES

Programa: PAD 2017

Localización: San Andrés Cuexcontitlán, San Cristóbal Huichochitlán, San Pablo Autopan y San Mateo Oztzacatipan a la Cabecera Municipal de Toluca

Empresa: KAISA, S.A. de C.V.

Costo de la Obra en 2017: \$ 599,444.76

Ejercido 2017:\$599,444.76

Fecha de Inicio: 02/Jun/16

Fecha de Terminación: 31/Ene/17

DATOS TÉCNICOS: Raya continua sencilla, Raya discontinua sencilla, Rayas canalizadoras blancas, Rayas de alto, Rayas para cruce de peatones en vías primarias, Fechas, letras y números, Marcas para identificar ciclovías "solo bicicletas", Marcas para identificar ciclovías "Topes", Violeta con perno de 10.5 X 10.5 cm. color amarillo bidireccional. Marcas en guarniciones. Señal de curva SP-6, SP-8, SP-32, Señal de ciclista, Señal de alto, Señal de límites de velocidad y señal de prohibido estacionarse.

TRABAJOS EJECUTADOS

Obra Concluida

BENEFICIOS GENERADOS

5,125 Habitantes Beneficiados



FICHA TÉCNICA

FICHA 131
SEINF

NOMBRE DE LA OBRA

94845 PROYECTO EJECUTIVO DEL CENTRO DE CONVENCIONES DE TOLUCA, ESTADO DE MÉXICO (PROYECTO-ESTUDIO NUEVA), TOLUCA
020201010501

ANTECEDENTES

Obra: Compromiso De Acción Gubernamental Municipal AGM-0829

TRABAJOS EJECUTADOS

Acción terminada.

DATOS GENERALES

Programa : Programa De Acciones Para El Desarrollo (PAD)

BENEFICIOS GENERADOS

Aproximadamente 850,000 habitantes

Localización: Toluca

Costo de la obra en 2017: \$847,749.80

Ejercido 2017: \$847,749.80

Fecha de inicio: 05/01/2015

Fecha de terminación: 28/06/2016

DATOS TÉCNICOS:

Anteproyecto, memoria descriptiva, levantamiento topográfico (planimétrico y altimétrico) del terreno, proyectos (arquitectónico, estructurales, albañilerías, acabados, cancelerías, instalaciones en general y equipamiento), realización de estudios de: impacto vial, impacto ambiental, protección civil, y dictamen de existencia de servicios de agua potable y drenaje.



FICHA TÉCNICA

FICHA 132
SEINF

NOMBRE DE LA OBRA
101449 ESTUDIOS, PROYECTOS, SUPERVISIÓN Y REMODELACIÓN DEL CENTRO HISTÓRICO EN ECATEPEC, SANTO TOMÁS CHICONAUTLA
(ACCIÓN EN PROCESO), ECATEPEC, SANTO TOMÁS CHICONAUTLA
020201010502

ANTECEDENTES

Rehabilitar espacios públicos para promover la convivencia de los habitantes

TRABAJOS EJECUTADOS

Acción terminada.

DATOS GENERALES

Programa : Programa Acciones Para El Desarrollo (PAD)

BENEFICIOS GENERADOS

Aproximadamente 10000.00 habitantes

Localización: Ecatepec, Santo Tomás Chiconautla

Costo de la obra en 2015: \$ 5,345,810.00

Ejercido 2015: \$ 5,339,340.95

Fecha de inicio: 07/06/2016

Fecha de terminación: 28/04/2017

DATOS TÉCNICOS:

Remodelación del Centro Histórico



FICHA TÉCNICA

FICHA 133
SEINF

NOMBRE DE LA OBRA
101450 ESTUDIOS, PROYECTOS, SUPERVISIÓN Y REMODELACIÓN DEL CENTRO HISTÓRICO EN ECATEPEC, GUADALUPE VICTORIA (ACCIÓN EN PROCESO), ECATEPEC, GUADALUPE VICTORIA
020201010502

ANTECEDENTES

Rehabilitar espacios públicos para promover la convivencia de los habitantes

TRABAJOS EJECUTADOS

Acción terminada.

DATOS GENERALES

PROGRAMA : Programa Acciones Para El Desarrollo (PAD)

BENEFICIOS GENERADOS

Aproximadamente 12,000.00 habitantes

LOCALIZACIÓN: Ecatepec, Guadalupe Victoria

Costo de la obra en 2015: \$ 4,953,075.15

Ejercido 2015: \$ 3,063,821.97

Fecha de inicio: 08/06/2016

Fecha de terminación: 28/04/2017

DATOS TÉCNICOS:

Remodelación Del Centro Histórico



FICHA TÉCNICA

FICHA 134
SEINF

NOMBRE DE LA OBRA

101452 ESTUDIOS, PROYECTOS, SUPERVISION Y REMODELACION DEL CENTRO HISTORICO EN ECATEPEC, SANTA CLARA COATITLA (ACCION NUEVA), ECATEPEC, SANTA CLARA COATITLA.
020201010502

ANTECEDENTES

La obra será de gran utilidad ya que brinda servicio a la comunidad que acude a la explanada para recreación será ocupada para los eventos sociales de usos y costumbres. El foro a descubierto se utiliza para eventos culturales,

DATOS GENERALES

Programa : Programa Acciones Para El Desarrollo (PAD)

Localización: Ecatepec De Morelos Centro Histórico Del Pueblo De Santa Clara Coatitla, Plaza Juarez, Calle Melchor Ocampo.

Costo de la obra en 2015: \$ 5,733,663.85

Ejercido 2015: \$ 5,730,381.86

Fecha de inicio: 17/06/2016

Fecha de terminación: 28/04/2017

DATOS TÉCNICOS:

Remodelación del centro histórico en pisos quiosco accesorios, fuentes ornamentales vegetación, infraestructura (drenaje pluvial, agua potable, electricidad) luminarias. Remodelación arcos existentes, construcción de modulo sanitario, construcción de arcos.

TRABAJOS EJECUTADOS

Acción terminada.

BENEFICIOS GENERADOS

Aproximadamente 12,000,00 habitantes



FICHA TÉCNICA

FICHA 135
SEINF

NOMBRE DE LA OBRA

101453 ESTUDIOS, PROYECTOS, SUPERVISION Y REMODELACION DEL CENTRO HISTORICO EN ECATEPEC, SANTA MARIA TULPETLAC
(ACCION NUEVA), ECATEPEC, SANTA MARIA TUPETLAC.
020201010502

ANTECEDENTES

La obra será de gran utilidad ya que brinda servicio a la comunidad que acude a eventos sociales de usos y costumbres, para eventos de homenaje a la bandera en coordinación con las fuerzas armadas, el quiosco se utiliza para eventos culturales.

TRABAJOS EJECUTADOS

Acción terminada.

DATOS GENERALES

Programa : Programa Acciones Para El Desarrollo (PAD)

BENEFICIOS GENERADOS

APROXIMADAMENTE 11,000,00 HABITANTES

Localización: Ecatepec De Morelos Centro Urbano De Santa Maria Tulpetlac

Costo de la obra en 2017: \$ 9,766,715.15

Ejercido 2017: \$9,766,455.50

Fecha de inicio: 20/06/2016

Fecha de terminación: 28/04/2017

DATOS TÉCNICOS:

Remodelación del centro histórico en pisos quiosco accesorios, fuentes iluminadas vegetación, infraestructura (drenaje pluvial, agua potable, electricidad) luminarias.



FICHA TÉCNICA

FICHA 136
SEINF

NOMBRE DE LA OBRA

104073 TERMINACIÓN DE LA CONSTRUCCIÓN DEL CENTRO DE BACHILLERATO TECNOLÓGICO CBT ECATEPEC, (OBRA NUEVA), ECATEPEC, SAN PEDRO XALOSTOC.
020201010502

ANTECEDENTES

Obra inaugurada el día 24/03/2017 por el gobernador Eruviel Avila Villegas y el Secretario de Educación Aurelio Nuño.

TRABAJOS EJECUTADOS

Acción terminada.

DATOS GENERALES

Programa : Programa Acciones Para El Desarrollo (APAD)

BENEFICIOS GENERADOS

Aproximadamente 50,000.00 habitantes

Localización: Calle Gasoducto S/N, Entre Calle Ejido Y Gustavo Garmendia, San Pedro Xalostoc Ecatepec De Morelos.

Costo de la obra en 2017: \$ 70,026.51

Ejercido 2017: \$69,395.21

Fecha de inicio: 07/06/2016

Fecha de terminación: 05/02/2017

DATOS TÉCNICOS:

Se colocaron 248 placas conmemorativas y de inauguración en 44 municipios del estado de México, en las diversas obras y acciones realizadas en el ejercicio fiscal 2016.



FICHA TÉCNICA

FICHA 137
SEINF

NOMBRE DE LA OBRA

102080 SUPERVISIÓN EXTERNA PARA DICTAMINAR EVALUAR Y REALIZAR LOS ESTUDIOS NECESARIOS EN LA VIALIDAD LAS TORRES, POR AFECTACIONES DERIVADAS DE LA CONSTRUCCIÓN DEL TREN INTERURBANO MÉXICO - TOLUCA.

020201010503

TRABAJOS EJECUTADOS

Servicio Concluido

ANTECEDENTES

En la actualidad la construcción del tren se encuentra en la etapa de la colocación de la superestructura, por lo cual, es posible que se incrementen las afectaciones en la Vialidad debido al transporte de las travesas y del movimiento de grúas en el sitio.

DATOS GENERALES

Programa: PAD 2017

Localización: Cobertura Regional

Empresa: Desarrollo, Tecnología y Planeación, S.A. de C.V.

Costo de la Obra en 2017: \$938,088.59

Ejercido 2017: \$938,088.59

Fecha de Inicio: 31/05/2016

Fecha de Terminación: 28/01/2017

DATOS TÉCNICOS:

Supervisión externa que revisará el comportamiento estructural de los Deprimidos, Puentes y Cárcamos para dictaminar si éstas presentan daños de tipo estructural que afecte la operatividad de las mismas. Asimismo la Supervisión Externa dará la asesoría legal requerida para la realización de los Convenios pertinentes así como el apoyo para la gestión de los posibles reclamos de las afectaciones cuantificadas

BENEFICIOS GENERADOS

No aplica

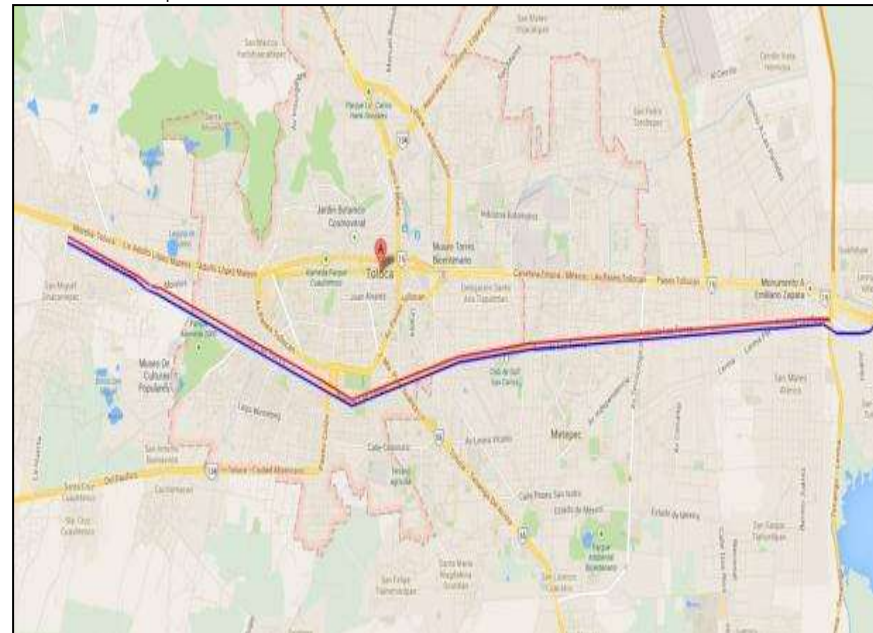

FICHA TÉCNICA

FICHA 138
SEINF

NOMBRE DE LA OBRA
105867 SUPERVISION Y CONTROL DE CALIDAD PARA LA TERMINACIÓN DE LA CONSTRUCCIÓN DE LA BARRANCA DE HUEYETLACO.
HUIXQUILUCAN.
020201010503

ANTECEDENTES

Se requiere llevar la supervisión de la obra y por su gran magnitud es necesario contratar una supervisión externa

TRABAJOS EJECUTADOS

Servicio Concluido (se realizó la supervisión en 2015 y se finiquitó el pago en 2017).

DATOS GENERALES

Programa: PAD 2017
Localización: Huixquilucan

Empresa: Calla Ingeniería, S.A. de C.V

Costo de la Obra en 2017: \$156,057.54

Ejercido 2017: \$156,057.54

Fecha de Inicio: 17/Mar/15

Fecha de Terminación: 15/Nov/15

DATOS TÉCNICOS:

Llevar a cabo la supervisión de los trabajos de construcción y el control de calidad de los materiales, entregando reportes mensuales de los avances y revisando y validando volúmenes ejecutados

BENEFICIOS GENERADOS
100,000 Habitantes Beneficiados

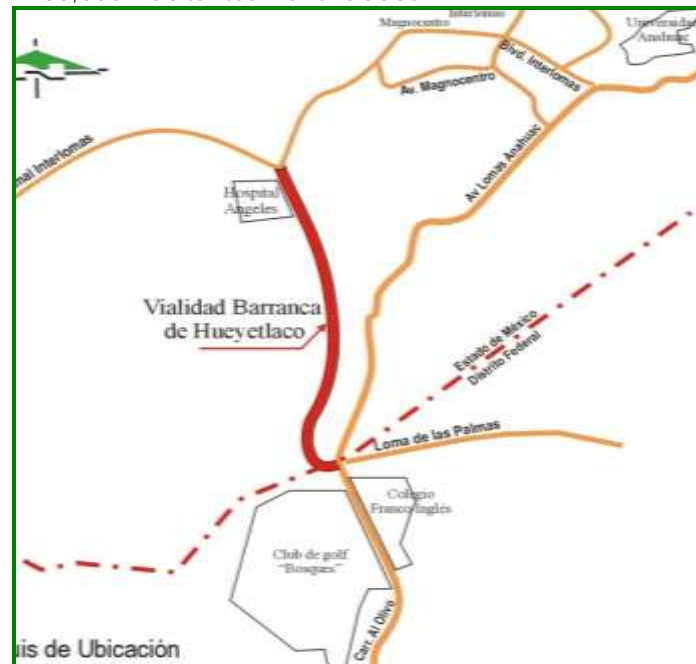

FICHA TÉCNICA

FICHA 139
SEINF

NOMBRE DE LA OBRA
97049 SUPERVISIÓN DE LA CONSTRUCCIÓN DEL CENTRO DE CONVENCIONES (PROYECTO-ESTUDIO NUEVA) TOLUCA
020201010503

ANTECEDENTES

Obra:: alto impacto

TRABAJOS EJECUTADO

Acción terminada.

DATOS GENERALES

Programa : Programa De Acciones Para El Desarrollo (PAD)

BENEFICIOS GENERADOS

Aproximadamente 850,000 habitantes

Localización: Toluca

Costo de la obra en 2017: \$5,569,628.95

Ejercido 2017: \$5,569,582.49

Fecha de inicio: 12/06/2017

Fecha de terminación: 09/09/2017

DATOS TÉCNICOS:

Supervisión de los trabajos que se realizan en el Centro de Convenciones de Toluca.



FICHA TÉCNICA

FICHA 140
SEINF

NOMBRE DE LA OBRA
97054 SUPERVISIÓN PARA LA CONSTRUCCIÓN DE LA UNIDAD DEPORTIVA Y ECOLÓGICA (CG-0173) (PROYECTO-ESTUDIO EN PROCESO),
ATLACOMULCO
020201010503

ANTECEDENTES

Obra: compromiso presidencial CG-0173

TRABAJOS EJECUTADOS

Acción terminada.

DATOS GENERALES

Programa : Programa De Acciones Para El Desarrollo (PAD)

Localización: Atlacomulco

Costo De La Obra En 2017: \$6,401,472.84

Ejercido 2017: \$5,353,511.84

Fecha De Inicio: 03/08/2015

Fecha De Terminación: 09/10/2017

BENEFICIOS GENERADOS

Aproximadamente 93,000 habitantes

DATOS TÉCNICOS:

Supervisión de los trabajos que se realizan en la unidad deportiva y ecológica de Atlacomulco.



FICHA TÉCNICA

FICHA 141
SEINF

NOMBRE DE LA OBRA
102035 CONCLUSION DE LA SUPERVISION PARA LA CONSTRUCCION DEL AUDITORIO METROPOLITANO (PROYECTO-ESTUDIO NUEVA)
TECAMAC, TECAMAC
020201010503

ANTECEDENTES

Obra terminada y entregada

DATOS GENERALES

PROGRAMA : Programa de Acciones para el Desarrollo

Localización:

Calle Antonio Díaz Soto Y Gama S/N Esquina Calle Frontera, Col.
Santo Tomas Chiconautla, Tecámac, Estado De México.

Costo de la obra en 2017: \$ 4,692,623.55

Ejercido 2017: \$ 4,692,623.55

Fecha de inicio: 12/06/2017

Fecha de terminación: 09/10/2017

DATOS TÉCNICOS:

Supervisión de la construcción de auditorio metropolitano que comprendió: área de construcción de auditorio en tres niveles que consta de escenario, zona de butacas, cubículos de palcos, módulos sanitarios, módulos comerciales, áreas de acceso, administración, áreas de terrazas, accesos principales, cubículos de taquilla, accesos para discapacitados, área de explanada peatonal, área patio de maniobras, área para eventos , bardeado perimetral e instalaciones hidráulicas, sanitarias y eléctricas, así como equipamiento e instalaciones especiales.

TRABAJOS EJECUTADOS

Acción terminada

BENEFICIOS GENERADOS

Aproximadamente 50,000 habitantes



FICHA TÉCNICA

FICHA 142
SEDESEM

NOMBRE DE LA OBRA
90578 ESTRATEGIA “COMUNIDADES EN GRANDE”
020202010101

ANTECEDENTES

A partir de la evaluación realizada por el CONEVAL 2015 en el Estado de México, se observan cifras con alto y muy alto grado de marginación, ante esta circunstancia se determinó establecer una estrategia de Desarrollo Social, que atienda las carencias y necesidades de la población en situación de vulnerabilidad o pobreza multidimensional.

DATOS GENERALES

PROGRAMA : ESTRATEGIA “COMUNIDADES EN GRANDE” (PAD)

Localización: 50 Municipios del Estado de México. Varios.

Costo de la Obra en 2017: \$43'632,422.81

Ejercido 2017: \$43'632,422.81

Fecha de Inicio: 04/01/2017

Fecha de Terminación: 31/12/2017

DATOS TÉCNICOS:

Detección de necesidades, a través de la aplicación de cédulas, para identificar las necesidades específicas de los habitantes en las 99 comunidades de 50 municipios con altos niveles de pobreza multidimensional.

TRABAJOS EJECUTADOS

Aplicación de cédulas para detectar las necesidades específicas de los habitantes, captura de información, proceso, diagnóstico y evaluación de la información (concluido).

Gestión, capacitación productiva y seguimiento de programas (en proceso)

BENEFICIOS GENERADOS

Habitantes de 99 comunidades de 50 municipios.



FICHA TÉCNICA

FICHA 143
SEDESEM

NOMBRE DE LA OBRA
84933 PROGRAMA "POR MI COMUNIDAD"
020202010101

TRABAJOS EJECUTADOS

Entrega de materiales industrializados y/o bienes.

BENEFICIOS GENERADOS

355 acciones en 70 municipios.

ANTECEDENTES

En concordancia con la política Social del Gobierno del Estado de México, la Secretaría de Desarrollo Social, tiene como objeto vincular las prioridades, estrategias y recursos para elevar el nivel de vida de la población más desprotegida, por lo que ha implementado programas, con el propósito de procurar una mejor calidad de vida de las y los mexiquenses, cuya atención integral y desarrollo social forman parte fundamental de la Agenda Pública Estatal.

DATOS GENERALES

PROGRAMA : "POR MI COMUNIDAD" (PAD)

Localización: 70 Municipios del Estado de México. Varios.

Costo de la Obra en 2017: \$50'000,000.00

Ejercido 2017: \$50'000,000.00

Fecha de Inicio: 01/01/2017

Fecha de Terminación: 31/12/2017

DATOS TÉCNICOS:

Entrega de materiales industrializados y/o bienes que coadyuvan para mejorar las condiciones de los espacios comunitarios de la Entidad, a fin de propiciar una mejor calidad de vida de su población.



FICHA TÉCNICA

FICHA 144
IMEJ

PROMOCIÓN A LA PARTICIPACIÓN COMUNITARIA 020202010101

ANTECEDENTES

Con esta acción se fortalecen las instancias municipales de atención a la juventud y se crean espacios de atención, prevención y formación, lo que permite a los jóvenes disponer de herramientas educativas, culturales y recreativas

Apoyo a Instancias Municipales

Acción terminada.

DATOS GENERALES

PROGRAMA : Programa Acciones para el Desarrollo (PAD)

Localización: Municipios del Estado de México, Varios.

Costo de las Acciones en 2017: 4 millones 350 mil pesos

Ejercido 2017: 4 millones 350 mil pesos

Fecha de Inicio: 01/01/2017

Fecha de Terminación: 31/12/2017

DATOS TÉCNICOS:

Se programó apoyar a tres municipios, Cuautitlán de Romero Rubio, Zinacantepec y Toluca cumpliendo con la meta en un 100 por ciento.

BENEFICIOS GENERADOS

De acuerdo a la población juvenil de estos municipios, se otorgaron los apoyos, a través de las Instancias Municipales de la Juventud, ya que mensualmente atienden a más menos 10 mil jóvenes.



FICHA TÉCNICA

FICHA 145
SF

NOMBRE DE LA OBRA
101682 ATENCIÓN Y SEGUIMIENTO A COMPROMISOS COMUNITARIOS
020202010102

ANTECEDENTES

Programa de Atención a Acciones Comunitarias del Ejecutivo del Estado.

TRABAJOS EJECUTADOS

Acción concluida.

DATOS GENERALES

PROGRAMA : Programa Acciones para el Desarrollo (PAD)

BENEFICIOS GENERADOS

15,175,862 Habitantes Beneficiados

Localización: Más de un Municipio, Varias.

Empresa Constructora: Varias

Costo de la Obra en 2017: \$114,543,813.40

Ejercido 2017: \$114,543,813.40

Fecha de Inicio: 17/02/2017

Fecha de Terminación: 31/12/2017

DATOS TÉCNICOS:

Proyecto instrumentado para llevar a cabo el registro, atención, seguimiento y control de los compromisos comunitarios mediante el suministro de bienes, mantenimiento de la infraestructura en beneficio de las comunidades del Estado de México.



FICHA TÉCNICA

FICHA 146
SF

NOMBRE DE LA OBRA
104906 SISTEMA DE INFORMACIÓN DE PROGRAMAS DE GOBIERNO
020202010102

ANTECEDENTES

Sistema de Información de Programas de Gobierno.

TRABAJOS EJECUTADOS

Acción concluida.

DATOS GENERALES

PROGRAMA : Programa Acciones para el Desarrollo (PAD)

Localización: Cobertura Regional, Varias.

Empresa Constructora: Varias

Costo de la Obra en 2017: \$11,707,673.75

Ejercido 2017: \$11,707,673.75

Fecha de Inicio: 17/02/2017

Fecha de Terminación: 14/09/2017

DATOS TÉCNICOS:

Proyecto instrumentado para eficientar la operación de los programas gubernamentales, lo que significa la simplificación de procesos, así como la eficiente distribución de los apoyos y subsidios, para lo cual se requiere del mantenimiento del software, hardware y de la implementación de mejoras en soluciones a la Plataforma Tecnológica, el cual busca seguir brindando seguridad y capacidad para mantener actualizadas las bases de datos de programas de gobierno.

BENEFICIOS GENERADOS

15,175,862 Habitantes Beneficiados



FICHA TÉCNICA

FICHA 147
SF

NOMBRE DE LA OBRA
105782 SISTEMA DE INFORMACIÓN DE PROGRAMAS DE GOBIERNO
020202010102

ANTECEDENTES

Sistema de Información de Programas de Gobierno.

TRABAJOS EJECUTADOS

Acción concluida.

DATOS GENERALES

PROGRAMA : Programa Acciones para el Desarrollo (PAD)

Localización: Cobertura Regional, Varias.

Empresa Constructora: Varias

Costo de la Obra en 2017: \$7,587,080.75

Ejercido 2017: \$7,587,080.75

Fecha de Inicio: 17/03/2017

Fecha de Terminación: 31/12/2017

DATOS TÉCNICOS:

Proyecto instrumentado para el mantenimiento a la infraestructura y a la Plataforma Tecnológica del Centro de Datos Primario y del Centro de Datos Alterno de la Coordinación de Gestión Gubernamental.

BENEFICIOS GENERADOS
15,175,862 Habitantes Beneficiados



FICHA TÉCNICA

FICHA 148
SF

NOMBRE DE LA OBRA
105445 ESTUDIO Y EVALUACIÓN DE PROGRAMAS DE GOBIERNO
020202010102

ANTECEDENTES

Estudio y Evaluación de Programas de Gobierno.

TRABAJOS EJECUTADOS

Acción concluida.

DATOS GENERALES

PROGRAMA : Programa Acciones para el Desarrollo (PAD)

Localización: Más de un Municipio, Varias.

Empresa Constructora: Alternativas en Computación, S.A. de C.V.

Costo de la Obra en 2017: \$6,416,126.00

Ejercido 2017: \$6,416,126.00

Fecha de Inicio: 17/02/2017

Fecha de Terminación: 31/12/2017

DATOS TÉCNICOS:

Proyecto instrumentado con el propósito de poder evaluar el comportamiento de la Política Social que implementa el Ejecutivo Estatal es necesario contar con un servicio informático para diseñar, implementar y operar una solución tecnológica que permita eficientar tiempos, para el Estudio y Evaluación de Programas de Gobierno.

BENEFICIOS GENERADOS

15,175,862 Habitantes Beneficiados



FICHA TÉCNICA

FICHA 149
SF

NOMBRE DE LA OBRA
105914 ESTUDIO DE OPINIÓN PARA VALORAR EL COMPORTAMIENTO DE LOS PROGRAMAS GUBERNAMENTALES
020202010102

ANTECEDENTES

Estudio y Evaluación de Programas de Gobierno.

TRABAJOS EJECUTADOS

Acción concluida.

DATOS GENERALES

PROGRAMA : Programa Acciones para el Desarrollo (PAD)

Localización: Más de un Municipio, Varias.

Empresa Constructora: Universidad Autónoma del Estado de México

Costo de la Obra en 2017: \$714,000.00

Ejercido 2017: \$714,000.00

Fecha de Inicio: 17/03/2017

Fecha de Terminación: 31/12/2017

DATOS TÉCNICOS:

Proyecto instrumentado para llevar a cabo el registro, atención, seguimiento y control de los compromisos comunitarios mediante el suministro de bienes, mantenimiento de la infraestructura en beneficio de las comunidades del Estado de México.

BENEFICIOS GENERADOS
15,175,862 Habitantes Beneficiados



FICHA TÉCNICA

FICHA 150
SF

NOMBRE DE LA OBRA
107409 INFRAESTRUCTURA PARA EL DESARROLLO DE PROGRAMAS ESTATALES
020202010102

ANTECEDENTES

Proveer equipamiento para la administración gubernamental y eventos especiales.

TRABAJOS EJECUTADOS

Acción terminada.

DATOS GENERALES

PROGRAMA : Programa Acciones para el Desarrollo (PAD)

Localización: 125 Municipios del Estado de México, Varios.

Empresa Constructora: Equipos de Audio, Video e Iluminación Profesional, S.A. de C.V., Servicios Caballero, S.A. de C.V., Renta de Regaderas y Servicios, S.A. de C.V., Total Event Productions, S.A. de C.V., Comunicadora de Transportes Horizonte, S.A. de C.V..

Costo de la Obra en 2017: \$211,288,669.46

Ejercido 2017: \$211,288,669.46

Fecha de Inicio: 19/04/2017

Fecha de Terminación: 22/11/2017

DATOS TÉCNICOS:

Adquisición de un Kit de insumos para la entrega y fortalecimiento de materiales diversos para la creación de infraestructura del Ejecutivo Estatal, para informar acuerdo y acciones a beneficio de la población en general del Estado de México.

BENEFICIOS GENERADOS
200,000 Habitantes Beneficiados



FICHA TÉCNICA

FICHA 151
SF

NOMBRE DE LA OBRA
109493 INFRAESTRUCTURA PARA EL DESARROLLO DE PROGRAMAS ESTATALES
020202010102

ANTECEDENTES

Proveer equipamiento para la administración gubernamental y eventos especiales.

TRABAJOS EJECUTADOS
Acción en proceso.

DATOS GENERALES

PROGRAMA : Programa Acciones para el Desarrollo (PAD)

Localización: 125 Municipios del Estado de México, Varios.

Empresa Constructora: Equipos de Audio, Video e Iluminación Profesional, S.A. de C.V., Servicios Caballero, S.A. de C.V., Renta de Regaderas y Servicios, S.A. de C.V., Total Event Productions, S.A. de C.V., Comunicadora de Transportes Horizonte, S.A. de C.V..

Costo de la Obra en 2017: \$203,217,247.62

Ejercido 2017: \$75,968,251.68

Fecha de Inicio: 12/05/2017

Fecha de Terminación: 31/12/2017

DATOS TÉCNICOS:

Adquisición de un Kit de insumos para la entrega y fortalecimiento de materiales diversos para la creación de infraestructura del Ejecutivo Estatal, para informar acuerdo y acciones a beneficio de la población en general del Estado de México.

BENEFICIOS GENERADOS
15,175,862 Habitantes Beneficiados



FICHA TÉCNICA

FICHA 152
SF

NOMBRE DE LA OBRA
101682 ATENCIÓN Y SEGUIMIENTO A COMPROMISOS COMUNITARIOS
020202010102

ANTECEDENTES

La adquisición del equipo aéreo (helicóptero), es para apoyar y coadyuvar a las dependencias del Gobierno del Estado de México y población civil en las funciones de seguridad pública, protección civil, rescates, apoyo a la extinción de incendios forestales y emergencias médicas.

TRABAJOS EJECUTADOS

Durante el ejercicio se llevó a cabo el procedimiento adquisitivo del equipo aéreo, hasta su adjudicación al fabricante.

DATOS GENERALES

PROGRAMA : Programa Acciones para el Desarrollo (PAD)

Localización: Toluca, Toluca

Empresa Fabricante: Leonardo S. p A.

Costo de la Obra en 2017: \$208,362,000.00

Ejercido 2017: \$172,200,000.00

Fecha de Inicio: 05/09/2017

Fecha de Terminación: En proceso

DATOS TÉCNICOS:

Helicóptero nuevo bimotor con tren de aterrizaje, para 6 pasajeros y dos tripulantes con certificación para vuelos ifr (instrumental flight rules).

BENEFICIOS GENERADOS

15,000,000 Habitantes Beneficiados



FICHA TÉCNICA

FICHA 153
SGG

NOMBRE DE LA OBRA
105783 APOYO ECONÓMICO PARA ADQUIRIR DOS PIPAS DE AGUA EN EL MUNICIPIO DE IXTAPALUCA
020202010102

ANTECEDENTES

Adquisición de dos pipas de agua para el municipio de Ixtapaluca, para el abastecimiento de agua en colonias que no cuentan con el servicio del vital líquido.

TRABAJOS EJECUTADOS

Acción terminada.

DATOS GENERALES

PROGRAMA : Programa Acciones para el Desarrollo (PAD)

Localización: Estado de México, Varios.

Costo de la Obra en 2017: \$2,800,000.00

Ejercido 2017: \$2,800,000.00

Fecha de Inicio: 03/03/2017

Fecha de Terminación: 31/12/2017

DATOS TÉCNICOS:

Se apoyaron con dos pipas de 10,000 litros para beneficiar a la comunidad de Ixtapaluca Estado de México, debido a que no cuentan con el vital líquido.

BENEFICIOS GENERADOS

Aproximadamente 2 mil 500 habitantes.



FICHA TÉCNICA

FICHA 154
CAEM

107142 RELOCALIZACIÓN DE POZO PROFUNDO DE A.P. 317 TX “LAS GARZAS” EN LA CABECERA MUNICIPAL (PERFORACIÓN, DESARROLLO Y AFORO DE POZO PROFUNDO).
020203010201

ANTECEDENTES

La pobreza es el conjunto de carencias que sufre una persona, familia o comunidad, en dimensiones que afectan a su bienestar y desarrollo. Uno de los indicadores para medir esta condición es el acceso a los servicios básicos de la vivienda, en el que se considera el agua entubada y el drenaje. En el plan de desarrollo del gobierno del Estado de México 2011-2017, uno de los objetivos es Mejorar la calidad de vida de los mexiquenses a través de la transformación positiva de su entorno. Por lo que se hace prioritario atender la demanda de servicios de infraestructura urbana y rural básica, al perforar pozos de agua potable para tal fin.

DATOS GENERALES

Localización: Cabecera Municipal, La Paz.
Costo de la Obra: **\$3'999,424.22**
Fecha de Inicio: 28 de agosto de 2017
Fecha de Terminación: 09 de febrero de 2018.

DATOS TÉCNICOS

Cantidad de Material: Suministro y colocación de tubería de acero lisa de 26” x 5/16 “, longitud de 80 ml, suministro y colocación de tubería lisa cedazo canastilla de 16” x 5/16 “, longitud de 300 ml.

Cobertura: 85,359 Beneficiados

TRABAJOS EJECUTADOS

1 perforación de pozo.

Avance Físico 97%

Avance Financiero 93%

BENEFICIOS GENERADOS

Los servicios de agua potable tienen un valor fundamental para cualquier comunidad, no sólo por lo que representan para la salud pública sino también por la importancia que guardan para la organización social, ya que constituyen una herramienta esencial para la cohesión y para el fortalecimiento del sentido de pertenencia. La perforación de nuevos pozos, constituyó una decisión coherente, apuntando a resolver la problemática de los servicios en un área estratégica del municipio. Mediante este importante emprendimiento, el Gobierno del Estado de México avanza en la mejora y expansión de estos servicios esenciales, contemplados en su plan de desarrollo



FICHA TÉCNICA

FICHA 155
CAEM

107143 EQ ELECTROMECAÁNICO, CASETA, B. PERIMETRAL Y LÍNEA DE CONDUCCIÓN DE POZO PROFUNDO DE AGUA POTABLE NO. 24 LAS HACIENDAS.
020203010201

ANTECEDENTES

La pobreza es el conjunto de carencias que sufre una persona, familia o comunidad, en dimensiones que afectan a su bienestar y desarrollo. Uno de los indicadores para medir esta condición es el acceso a los servicios básicos de la vivienda, en el que se considera el agua entubada y el drenaje. En el plan de desarrollo del gobierno del Estado de México 2011-2017, uno de los objetivos es Mejorar la calidad de vida de los mexiquenses a través de la transformación positiva de su entorno. Por lo que se hace prioritario atender la demanda de servicios de infraestructura urbana y rural básica, al construir obras de agua potable para tal fin.

DATOS GENERALES

Localización: Cabecera Municipal de Metepec.
Costo de la Obra: **\$ 2'387, 252.14**
Fecha de Inicio: 07 de agosto de 2017.
Fecha de Terminación: 28 de febrero de 2018.

DATOS TÉCNICOS

Cantidad de Material: Equipamiento electromecánico y electrificación 90%, caseta, barda perimetral y línea de conducción 133 ml.
Cobertura: 28, 205 Beneficiados

TRABAJOS EJECUTADOS

1 equipamiento y línea de conducción.

Avance Físico	98%
Avance Financiero	99%

BENEFICIOS GENERADOS

Los servicios de agua potable tienen un valor fundamental para cualquier comunidad, no sólo por lo que representan para la salud pública sino también por la importancia que guardan para la organización social, ya que constituyen una herramienta esencial para la cohesión y para el fortalecimiento del sentido de pertenencia. La creación de un sistema de agua potable, constituyó una decisión coherente, apuntando a resolver la problemática de los servicios en un área estratégica del municipio. Mediante este importante emprendimiento, el Gobierno del Estado de México avanza en la mejora y expansión de estos servicios esenciales, contemplados en su plan de desarrollo.



FICHA TÉCNICA

FICHA 156
CAEM

107144 EQ. ELECTROMECAÁNICO, CASETA, B. PERIMETRAL Y LÍNEA DE CONDUCCIÓN DE POZO PROFUNDO DE A.P. EN LA CABECERA MUNICIPAL.
020203010201

ANTECEDENTES

La pobreza es el conjunto de carencias que sufre una persona, familia o comunidad, en dimensiones que afectan a su bienestar y desarrollo. Uno de los indicadores para medir esta condición es el acceso a los servicios básicos de la vivienda, en el que se considera el agua entubada y el drenaje. En el plan de desarrollo del gobierno del Estado de México 2011-2017, uno de los objetivos es Mejorar la calidad de vida de los mexiquenses a través de la transformación positiva de su entorno. Por lo que se hace prioritario atender la demanda de servicios de infraestructura urbana y rural básica, al construir obras de agua potable para tal fin.

DATOS GENERALES

Localización: Cabecera Municipal, Tenango del Valle.
Costo de la Obra: **\$ 3'953,535.80**
Fecha de Inicio 12 de julio de 2017.
Fecha de Terminación: 30 de marzo de 2018.

DATOS TÉCNICOS

Cantidad de Material: Tanque superficial de 300 m3, avance 95%, cárcamo de bombeo de 20 m3, avance 98%, instalación de tubería 95%.

Cobertura: 21,765 Beneficiados

TRABAJOS EJECUTADOS

1 equipamiento y línea de conducción.

Avance Físico	73%
Avance Financiero	30%

BENEFICIOS GENERADOS

Los servicios de agua potable tienen un valor fundamental para cualquier comunidad, no sólo por lo que representan para la salud pública sino también por la importancia que guardan para la organización social, ya que constituyen una herramienta esencial para la cohesión y para el fortalecimiento del sentido de pertenencia. La creación de un sistema de agua potable, constituyó una decisión coherente, apuntando a resolver la problemática de los servicios en un área estratégica del municipio. Mediante este importante emprendimiento, el Gobierno del Estado de México avanza en la mejora y expansión de estos servicios esenciales, contemplados en su plan de desarrollo.



FICHA TÉCNICA

FICHA 157
CAEM

107926 AMPLIACIÓN Y REHABILITACIÓN DEL SISTEMA DE AGUA POTABLE EN LA LOCALIDAD MINA MÉXICO. 020203010201

ANTECEDENTES

La pobreza es el conjunto de carencias que sufre una persona, familia o comunidad, en dimensiones que afectan a su bienestar y desarrollo. Uno de los indicadores para medir esta condición es el acceso a los servicios básicos de la vivienda, en el que se considera el agua entubada y el drenaje. En el plan de desarrollo del gobierno del Estado de México 2011-2017, uno de los objetivos es Mejorar la calidad de vida de los mexiquenses a través de la transformación positiva de su entorno. Por lo que se hace prioritario atender la demanda de servicios de infraestructura urbana y rural básica, al construir obras de agua potable para tal fin.

DATOS GENERALES

Localización: Mina México, Almoloya de Juárez.
Costo de la Obra: \$ 6'850,615.68
Fecha de Inicio: 18 de septiembre de 2017.
Fecha de Terminación: 15 de diciembre de 2017.

DATOS TÉCNICOS

Cantidad de Material: Instalación de tubería P.A.D. 2" a 8" de Ø, longitud de 11, 793 ml, 575 tomas domiciliarias.

Cobertura: 3,385 Beneficiados

TRABAJOS EJECUTADOS

1 sistema de agua potable
Avance Físico: 70%
Avance Financiero: 65%

BENEFICIOS GENERADOS

Los servicios de agua potable tienen un valor fundamental para cualquier comunidad, no sólo por lo que representan para la salud pública sino también por la importancia que guardan para la organización social, ya que constituyen una herramienta esencial para la cohesión y para el fortalecimiento del sentido de pertenencia. La creación de un sistema de agua potable, constituyó una decisión coherente, apuntando a resolver la problemática de los servicios en un área estratégica del municipio. Mediante este importante emprendimiento, el Gobierno del Estado de México avanza en la mejora y expansión de estos servicios esenciales, contemplados en su plan de desarrollo.



FICHA TÉCNICA

FICHA 158
CAEM

107928 CONSTRUCCIÓN Y MEJORAMIENTO DE LA LÍNEA DE CONDUCCIÓN “NUEVO MÉXICO” A LA LÍNEA EXISTENTE “LAS ALAMEDAS”, INTERCONEXIÓN MACROCIRCUITO CUTZAMALA Y TANQUES “ALAMEDAS I, II Y III”, COLONIA LAS ALAMEDAS Y MÉXICO.

020203010201

ANTECEDENTES

La pobreza es el conjunto de carencias que sufre una persona, familia o comunidad, en dimensiones que afectan a su bienestar y desarrollo. Uno de los indicadores para medir esta condición es el acceso a los servicios básicos de la vivienda, en el que se considera el agua entubada y el drenaje. En el plan de desarrollo del gobierno del Estado de México 2011-2017, uno de los objetivos es Mejorar la calidad de vida de los mexiquenses a través de la transformación positiva de su entorno. Por lo que se hace prioritario atender la demanda de servicios de infraestructura urbana y rural básica, al construir obras de agua potable para tal fin.

DATOS GENERALES

Localización: Cabecera Municipal de Atizapan de Zaragoza
Costo de la Obra: \$ 4'341,393.46
Fecha de Inicio: 03 de noviembre de 2017.
Fecha de Terminación: 30 de marzo de 2018.

DATOS TÉCNICOS

Cantidad de Material: Línea de conducción: instalación de tubería de PAD de 10" de Ø RD-17, longitud de 125 ml, trabajos de excavación a máquina en zanjas.

Cobertura: 11,236 Beneficiados

TRABAJOS EJECUTADOS

1 Línea de Conducción
Avance Físico 53%
Avance Financiero 53%

BENEFICIOS GENERADOS

Los servicios de agua potable tienen un valor fundamental para cualquier comunidad, no sólo por lo que representan para la salud pública sino también por la importancia que guardan para la organización social, ya que constituyen una herramienta esencial para la cohesión y para el fortalecimiento del sentido de pertenencia. La creación de un sistema de agua potable, constituyó una decisión coherente, apuntando a resolver la problemática de los servicios en un área estratégica del municipio. Mediante este importante emprendimiento, el Gobierno del Estado de México avanza en la mejora y expansión de estos servicios esenciales, contemplados en su plan de desarrollo.



FICHA TÉCNICA

FICHA 159
CAEM

107929 AMPLIACIÓN DEL SISTEMA DE AGUA POTABLE (SAN PEDRO DEL ROSAL).
020203010201

ANTECEDENTES

La pobreza es el conjunto de carencias que sufre una persona, familia o comunidad, en dimensiones que afectan a su bienestar y desarrollo. Uno de los indicadores para medir esta condición es el acceso a los servicios básicos de la vivienda, en el que se considera el agua entubada y el drenaje. En el plan de desarrollo del gobierno del Estado de México 2011-2017, uno de los objetivos es Mejorar la calidad de vida de los mexicanos a través de la transformación positiva de su entorno. Por lo que se hace prioritario atender la demanda de servicios de infraestructura urbana y rural básica, al construir obras de agua potable para tal fin.

DATOS GENERALES

Localización: San Pedro el Rosal, Atlacomulco.
Costo de la Obra: **\$ 4'446,478.53**
Fecha de Inicio: 07 de septiembre de 2017.
Fecha de Terminación: 25 de enero de 2018.

DATOS TÉCNICOS

Cantidad de Material: Suministro e instalación de tubería P.A.D. de 2", 2 ½", 3" Y 6" de Ø, longitud de 8,500 ml, sistema 1 tanque bosoni.
Cobertura: 4,846 Beneficiados

TRABAJOS EJECUTADOS

1 Sistema de agua potable.

Avance Físico	30%
Avance Financiero	78%

BENEFICIOS GENERADOS

Los servicios de agua potable tienen un valor fundamental para cualquier comunidad, no sólo por lo que representan para la salud pública sino también por la importancia que guardan para la organización social, ya que constituyen una herramienta esencial para la cohesión y para el fortalecimiento del sentido de pertenencia. La creación de un sistema de agua potable, constituyó una decisión coherente, apuntando a resolver la problemática de los servicios en un área estratégica del municipio. Mediante este importante emprendimiento, el Gobierno del Estado de México avanza en la mejora y expansión de estos servicios esenciales, contemplados en su plan de desarrollo.



FICHA TÉCNICA

FICHA 160
CAEM

107930 SISTEMA DE AGUA POTABLE DE SANTA MARÍA ACTIPAC (PRIMERA ETAPA DE DOS).
020203010201

ANTECEDENTES

La pobreza es el conjunto de carencias que sufre una persona, familia o comunidad, en dimensiones que afectan a su bienestar y desarrollo. Uno de los indicadores para medir esta condición es el acceso a los servicios básicos de la vivienda, en el que se considera el agua entubada y el drenaje. En el plan de desarrollo del gobierno del Estado de México 2011-2017, uno de los objetivos es Mejorar la calidad de vida de los mexiquenses a través de la transformación positiva de su entorno. Por lo que se hace prioritario atender la demanda de servicios de infraestructura urbana y rural básica, al construir obras de agua potable para tal fin.

DATOS GENERALES

Localización: Santa María Actipac, Axapusco.
Costo de la Obra: **\$ 4'449,714.90**
Fecha de Inicio: 11 de agosto de 2017.
Fecha de Terminación: 22 de diciembre de 2017.

DATOS TÉCNICOS

Cantidad de Material: Línea de conducción: instalación de tubería de P.V.C. de 2", 3", 4", 6" de Ø, longitud de 7,121 ml, 90 tomas domiciliarias.

Cobertura: 5,568 Beneficiarios.

TRABAJOS EJECUTADOS

1 Sistema de agua potable.

Avance Físico	100%
Avance Financiero	99%

BENEFICIOS GENERADOS

Los servicios de agua potable tienen un valor fundamental para cualquier comunidad, no sólo por lo que representan para la salud pública sino también por la importancia que guardan para la organización social, ya que constituyen una herramienta esencial para la cohesión y para el fortalecimiento del sentido de pertenencia. La creación de un sistema de agua potable, constituyó una decisión coherente, apuntando a resolver la problemática de los servicios en un área estratégica del municipio. Mediante este importante emprendimiento, el Gobierno del Estado de México avanza en la mejora y expansión de estos servicios esenciales, contemplados en su plan de desarrollo.



FICHA TÉCNICA

FICHA 161
CAEM

107932 AMPLIACIÓN DEL SISTEMA DE AGUA POTABLE LA MAGDALENA CHICHICASPA.
020203010201

ANTECEDENTES

La pobreza es el conjunto de carencias que sufre una persona, familia o comunidad, en dimensiones que afectan a su bienestar y desarrollo. Uno de los indicadores para medir esta condición es el acceso a los servicios básicos de la vivienda, en el que se considera el agua entubada y el drenaje. En el plan de desarrollo del gobierno del Estado de México 2011-2017, uno de los objetivos es Mejorar la calidad de vida de los mexicanos a través de la transformación positiva de su entorno. Por lo que se hace prioritario atender la demanda de servicios de infraestructura urbana y rural básica, al construir obras de agua potable para tal fin.

DATOS GENERALES

Localización: La Magdalena Chichicásapa, Huixquilucan.
Costo de la Obra: **\$ 4'165,310.23**
Fecha de Inicio: 04 de septiembre de 2017.
Fecha de Terminación: 30 de marzo de 2018.

DATOS TÉCNICOS

Cantidad de Material: Red de distribución: instalación de tubería de P.A.D. de 4" de Ø longitud de 140 ml, 2" de Ø longitud de 1,450 ml, 170 tomas domiciliarias, 2 cajas de operación de válvulas.

Cobertura: 650 Beneficiarios.

TRABAJOS EJECUTADOS

1 Sistema de agua potable.

Avance Físico	33%
Avance Financiero	45%

BENEFICIOS GENERADOS

Los servicios de agua potable tienen un valor fundamental para cualquier comunidad, no sólo por lo que representan para la salud pública sino también por la importancia que guardan para la organización social, ya que constituyen una herramienta esencial para la cohesión y para el fortalecimiento del sentido de pertenencia. La creación de un sistema de agua potable, constituyó una decisión coherente, apuntando a resolver la problemática de los servicios en un área estratégica del municipio. Mediante este importante emprendimiento, el Gobierno del Estado de México avanza en la mejora y expansión de estos servicios esenciales, contemplados en su plan de desarrollo.



FICHA TÉCNICA

FICHA 162
CAEM

107933 CONSTRUCCIÓN DEL SISTEMA DE AGUA POTABLE DEL FRACCIONAMIENTO LOMA DEL RÍO Y COLONIA VICENTE GUERRERO.
020203010201

ANTECEDENTES

La pobreza es el conjunto de carencias que sufre una persona, familia o comunidad, en dimensiones que afectan a su bienestar y desarrollo. Uno de los indicadores para medir esta condición es el acceso a los servicios básicos de la vivienda, en el que se considera el agua entubada y el drenaje. En el plan de desarrollo del gobierno del Estado de México 2011-2017, uno de los objetivos es Mejorar la calidad de vida de los mexiquenses a través de la transformación positiva de su entorno. Por lo que se hace prioritario atender la demanda de servicios de infraestructura urbana y rural básica, al construir obras de agua potable para tal fin.

DATOS GENERALES

Localización: Cabecera Municipal de Nicolás Romero.
Costo de la Obra: **\$ 5'535,771.16**
Fecha de Inicio: 29 de agosto de 2017.
Fecha de Terminación: 30 de marzo de 2018.

DATOS TÉCNICOS

Cantidad de Material: Línea de conducción: instalación de tubería P.A.D. de 6" de Ø, RD-17 longitud de 1,734.20 ml, red de distribución: instalación de tubería de PAD de 6" de Ø RD-21, 8" de Ø RD-21 1, longitud de 1,655 ml, 1 caja de operación de válvulas.

Cobertura: 600 Beneficiados

TRABAJOS EJECUTADOS

1 Sistema de Agua Potable
Avance Físico 80%
Avance Financiero 79%

BENEFICIOS GENERADOS

Los servicios de agua potable tienen un valor fundamental para cualquier comunidad, no sólo por lo que representan para la salud pública sino también por la importancia que guardan para la organización social, ya que constituyen una herramienta esencial para la cohesión y para el fortalecimiento del sentido de pertenencia. La creación de un sistema de agua potable, constituyó una decisión coherente, apuntando a resolver la problemática de los servicios en un área estratégica del municipio. Mediante este importante emprendimiento, el Gobierno del Estado de México avanza en la mejora y expansión de estos servicios esenciales, contemplados en su plan de desarrollo.



FICHA TÉCNICA

FICHA 163
CAEM

1017181 AMP. Y REHAB. DEL SISTEMA MÚLTIPLE DE A.P. TIXMADEJE GRANDE (SANTA MARÍA TIXMADEJE), DOXTEJE CENTRO Y DOXTEJE BARRIO DOS.
020203010201

ANTECEDENTES

La pobreza es el conjunto de carencias que sufre una persona, familia o comunidad, en dimensiones que afectan a su bienestar y desarrollo. Uno de los indicadores para medir esta condición es el acceso a los servicios básicos de la vivienda, en el que se considera el agua entubada y el drenaje. En el plan de desarrollo del gobierno del Estado de México 2011-2017, uno de los objetivos es Mejorar la calidad de vida de los mexiquenses a través de la transformación positiva de su entorno. Por lo que se hace prioritario atender la demanda de servicios de infraestructura urbana y rural básica, al construir obras de agua potable para tal fin.

DATOS GENERALES

Localización: Tixmadeje Grande (Santa María Tixmadeje),
Doxteje Centro, Doxteje Barrio Dos.
Costo de la Obra: **\$ 3'938,897.28**
Fecha de Inicio: 25 de agosto de 2017
Fecha de Terminación: 23 de noviembre de 2017.

DATOS TÉCNICOS

Cantidad de Material: Instalación de tubería de P.V.C. de 1 ½" a 4" de Ø,
longitud de 13, 286.77 ml, 360 tomas domiciliarias.
Cobertura: 2,775 Beneficiados

TRABAJOS EJECUTADOS

1 sistema de agua potable.

Avance Físico	100%
Avance Financiero	99%

BENEFICIOS GENERADOS

Los servicios de agua potable tienen un valor fundamental para cualquier comunidad, no sólo por lo que representan para la salud pública sino también por la importancia que guardan para la organización social, ya que constituyen una herramienta esencial para la cohesión y para el fortalecimiento del sentido de pertenencia. La creación de un sistema de agua potable, constituyó una decisión coherente, apuntando a resolver la problemática de los servicios en un área estratégica del municipio. Mediante este importante emprendimiento, el Gobierno del Estado de México avanza en la mejora y expansión de estos servicios esenciales, contemplados en su plan de desarrollo.



FICHA TÉCNICA

FICHA 164
CAEM

107183 CONSTRUCCIÓN DE LA RED DE A.P. Y TANQUE DE ALMACENAMIENTO EN LA LOCALIDAD DE IXTLAHUACA DE VILLADA SEGUNDA ETAPA DE TRES.
020203010201

ANTECEDENTES

La pobreza es el conjunto de carencias que sufre una persona, familia o comunidad, en dimensiones que afectan a su bienestar y desarrollo. Uno de los indicadores para medir esta condición es el acceso a los servicios básicos de la vivienda, en el que se considera el agua entubada y el drenaje. En el plan de desarrollo del gobierno del Estado de México 2011-2017, uno de los objetivos es Mejorar la calidad de vida de los mexicanos a través de la transformación positiva de su entorno. Por lo que se hace prioritario atender la demanda de servicios de infraestructura urbana y rural básica, al construir obras de agua potable para tal fin.

DATOS GENERALES

Localización: Ixtlahuaca de Villada, Coatepec Harinas.
Costo de la Obra: **\$ 2'346,952.47**
Fecha de Inicio: 10 de julio de 2017
Fecha de Terminación: 28 de febrero de 2018

DATOS TÉCNICOS

Cantidad de Material: **Instalación de tubería de P.A.D. de 2", 2 ½" y 3" de Ø con longitud de 6,883.54 ml, 120 tomas domiciliarias.**
Cobertura: 720 Beneficiarios.

TRABAJOS EJECUTADOS

1 Red de distribución de agua potable.
Avance Físico 87%
Avance Financiero 48%

BENEFICIOS GENERADOS

Los servicios de agua potable tienen un valor fundamental para cualquier comunidad, no sólo por lo que representan para la salud pública sino también por la importancia que guardan para la organización social, ya que constituyen una herramienta esencial para la cohesión y para el fortalecimiento del sentido de pertenencia. La creación de un sistema de agua potable, constituyó una decisión coherente, apuntando a resolver la problemática de los servicios en un área estratégica del municipio. Mediante este importante emprendimiento, el Gobierno del Estado de México avanza en la mejora y expansión de estos servicios esenciales, contemplados en su plan de desarrollo.



FICHA TÉCNICA

FICHA 165
CAEM

AMPLIACIÓN Y REHABILITACIÓN DE LA RED DE A.P. EN RANCHO VIEJO 3ERA. ETAPA DE 3 ETAPAS.
107185 AMPLIACIÓN Y REHABILITACIÓN DE LA RED DE A.P. EN RANCHO VIEJO 3ERA. ETAPA DE 3 ETAPAS.
020203010201

ANTECEDENTES

La pobreza es el conjunto de carencias que sufre una persona, familia o comunidad, en dimensiones que afectan a su bienestar y desarrollo. Uno de los indicadores para medir esta condición es el acceso a los servicios básicos de la vivienda, en el que se considera el agua entubada y el drenaje. En el plan de desarrollo del gobierno del Estado de México 2011-2017, uno de los objetivos es Mejorar la calidad de vida de los mexiquenses a través de la transformación positiva de su entorno. Por lo que se hace prioritario atender la demanda de servicios de infraestructura urbana y rural básica, al construir obras de agua potable para tal fin.

DATOS GENERALES,

Localización: Rancho Viejo, Luvianos.
Costo de la Obra: **\$2'473,788.96**
Fecha de Inicio: 19 de junio de 2017.
Fecha de Terminación: 28 de noviembre de 2017.

DATOS TÉCNICOS

Cantidad de Material: Instalación de tubería de P.A.D. de 2" a 3" con longitud de 4,443.33 ml.

Cobertura: 425 Beneficiados

TRABAJOS EJECUTADOS

1 red de distribución de agua potable.
Avance Físico 86%
Avance Financiero 40%

BENEFICIOS GENERADOS

Los servicios de agua potable tienen un valor fundamental para cualquier comunidad, no sólo por lo que representan para la salud pública sino también por la importancia que guardan para la organización social, ya que constituyen una herramienta esencial para la cohesión y para el fortalecimiento del sentido de pertenencia. La creación de un sistema de agua potable, constituyó una decisión coherente, apuntando a resolver la problemática de los servicios en un área estratégica del municipio. Mediante este importante emprendimiento, el Gobierno del Estado de México avanza en la mejora y expansión de estos servicios esenciales, contemplados en su plan de desarrollo.



FICHA TÉCNICA

FICHA 166
CAEM

107186 REHAB. DE LA LÍNEA DE CONDUCCIÓN Y RED DE DISTRIBUCIÓN DE A.P. PROVENIENTE DEL MANANTIAL "LA MARIANA 1" AL TQUE.
DE REGULACIÓN DEL SISTEMA DE A.P. DE TEPOXTEPEC (EJIDO TEPOXTEPEC), SEGUNDA ETAPA.
020203010201

ANTECEDENTES

La pobreza es el conjunto de carencias que sufre una persona, familia o comunidad, en dimensiones que afectan a su bienestar y desarrollo. Uno de los indicadores para medir esta condición es el acceso a los servicios básicos de la vivienda, en el que se considera el agua entubada y el drenaje. En el plan de desarrollo del gobierno del Estado de México 2011-2017, uno de los objetivos es Mejorar la calidad de vida de los mexiquenses a través de la transformación positiva de su entorno. Por lo que se hace prioritario atender la demanda de servicios de infraestructura urbana y rural básica, al construir obras de agua potable para tal fin.

DATOS GENERALES

Localización: Tepoxtepec, Tenancingo.
Costo de la Obra: **\$2'948,732.85**
Fecha de Inicio: 19 de junio de 2017.
Fecha de Terminación: 07 de diciembre de 2017.

DATOS TÉCNICOS

Cantidad de Material: Instalación de tubería de P.A.D. de 6", 4", 3", 2" de Ø,
longitud de 5,641.26 ml, 250 tomas domiciliarias.
Cobertura: 1,539 Beneficiados

TRABAJOS EJECUTADOS

1 red de distribución
Avance Físico 100%
Avance Financiero 93%

BENEFICIOS GENERADOS

Los servicios de agua potable tienen un valor fundamental para cualquier comunidad, no sólo por lo que representan para la salud pública sino también por la importancia que guardan para la organización social, ya que constituyen una herramienta esencial para la cohesión y para el fortalecimiento del sentido de pertenencia. La creación de un sistema de agua potable, constituyó una decisión coherente, apuntando a resolver la problemática de los servicios en un área estratégica del municipio. Mediante este importante emprendimiento, el Gobierno del Estado de México avanza en la mejora y expansión de estos servicios esenciales, contemplados en su plan de desarrollo.



FICHA TÉCNICA

FICHA 167
CAEM

107187 AMPLIACIÓN DEL SISTEMA DE A.P. EN LA COMUNIDAD DE EL ARCO.
020203010201

ANTECEDENTES

La pobreza es el conjunto de carencias que sufre una persona, familia o comunidad, en dimensiones que afectan a su bienestar y desarrollo. Uno de los indicadores para medir esta condición es el acceso a los servicios básicos de la vivienda, en el que se considera el agua entubada y el drenaje. En el plan de desarrollo del gobierno del Estado de México 2011-2017, uno de los objetivos es Mejorar la calidad de vida de los mexiquenses a través de la transformación positiva de su entorno. Por lo que se hace prioritario atender la demanda de servicios de infraestructura urbana y rural básica, al construir obras de agua potable para tal fin.

DATOS GENERALES

Localización: El Arco, Valle de Bravo.
Costo de la Obra: **\$ 7'285,077.74**
Fecha de Inicio: 26 de junio de 2017.
Fecha de Terminación: 30 de marzo de 2018.

DATOS TÉCNICOS

Cantidad de Material: Red de distribución: instalación de tubería de PAD de 2", 6" de Ø, longitud de 8,846 ml, línea de conducción: instalación de tubería de Acero de 4", 6" de Ø, longitud de 900 ml.

Cobertura: 1,526 Beneficiados

TRABAJOS EJECUTADOS

1 sistema de agua potable.

Avance Físico	98%
Avance Financiero	99%

BENEFICIOS GENERADOS

Los servicios de agua potable tienen un valor fundamental para cualquier comunidad, no sólo por lo que representan para la salud pública sino también por la importancia que guardan para la organización social, ya que constituyen una herramienta esencial para la cohesión y para el fortalecimiento del sentido de pertenencia. La creación de un sistema de agua potable, constituyó una decisión coherente, apuntando a resolver la problemática de los servicios en un área estratégica del municipio. Mediante este importante emprendimiento, el Gobierno del Estado de México avanza en la mejora y expansión de estos servicios esenciales, contemplados en su plan de desarrollo.



FICHA TÉCNICA

FICHA 168
CAEM

107188 AMP. Y REHABILITACIÓN DEL SIST. DE A.P. DE LOS BARRIOS QUE INTEGRAN LA COMUNIDAD DE LOMA DE JUÁREZ (3ERA. ETAPA DE TRES).
020203010201

ANTECEDENTES

La pobreza es el conjunto de carencias que sufre una persona, familia o comunidad, en dimensiones que afectan a su bienestar y desarrollo. Uno de los indicadores para medir esta condición es el acceso a los servicios básicos de la vivienda, en el que se considera el agua entubada y el drenaje. En el plan de desarrollo del gobierno del Estado de México 2011-2017, uno de los objetivos es Mejorar la calidad de vida de los mexiquenses a través de la transformación positiva de su entorno. Por lo que se hace prioritario atender la demanda de servicios de infraestructura urbana y rural básica, al construir obras de agua potable para tal fin.

DATOS GENERALES

Localización: Loma de Juárez, Villa de Allende.
Costo de la Obra: **\$3'505,340.08**
Fecha de Inicio: 10 de julio de 2017.
Fecha de Terminación: 15 de febrero de 2018

DATOS TÉCNICOS

Cantidad de Material: Líneas de conducción: instalación de tubería de PAD 3" RD-17 de Ø, 6" RD-17 de Ø, longitud de 4,397.65 ml, líneas de alimentación: instalación de tubería de PAD 3" de Ø, 6" de Ø, longitud de 1,114 ml.
Cobertura: 1,448 Beneficiados.

TRABAJOS EJECUTADOS

Un sistema de agua potable.

Avance Físico	91%
Avance Financiero	90%

BENEFICIOS GENERADOS

Los servicios de agua potable tienen un valor fundamental para cualquier comunidad, no sólo por lo que representan para la salud pública sino también por la importancia que guardan para la organización social, ya que constituyen una herramienta esencial para la cohesión y para el fortalecimiento del sentido de pertenencia. La creación de un sistema de agua potable, constituyó una decisión coherente, apuntando a resolver la problemática de los servicios en un área estratégica del municipio. Mediante este importante emprendimiento, el Gobierno del Estado de México avanza en la mejora y expansión de estos servicios esenciales, contemplados en su plan de desarrollo.



FICHA TÉCNICA

FICHA 169
CAEM

107190 CONSTRUCCIÓN DEL SISTEMA DE AGUA POTABLE EN LA SECCIÓN DE GUADALUPE (2ª, ETAPA DE 4). 020203010201

ANTECEDENTES

La pobreza es el conjunto de carencias que sufre una persona, familia o comunidad, en dimensiones que afectan a su bienestar y desarrollo. Uno de los indicadores para medir esta condición es el acceso a los servicios básicos de la vivienda, en el que se considera el agua entubada y el drenaje. En el plan de desarrollo del gobierno del Estado de México 2011-2017, uno de los objetivos es Mejorar la calidad de vida de los mexiquenses a través de la transformación positiva de su entorno. Por lo que se hace prioritario atender la demanda de servicios de infraestructura urbana y rural básica, al construir obras de agua potable para tal fin.

DATOS GENERALES

Localización: Sección de Guadalupe, Villa Victoria.
Costo de la Obra: **\$ 3'993,744.77**
Fecha de Inicio: 10 de julio de 2017.
Fecha de Terminación: 30 de junio de 2018.

DATOS TÉCNICOS

Cantidad de Material: 10 cajas de válvulas, localización de puntas en 6 cruceros para construir cajas.

Cobertura: 1,280 Beneficiados

TRABAJOS EJECUTADOS

1 Sistema de agua potable.

Avance Físico	62%
Avance Financiero	35%

BENEFICIOS GENERADOS

Los servicios de agua potable tienen un valor fundamental para cualquier comunidad, no sólo por lo que representan para la salud pública sino también por la importancia que guardan para la organización social, ya que constituyen una herramienta esencial para la cohesión y para el fortalecimiento del sentido de pertenencia. La creación de un sistema de agua potable, constituyó una decisión coherente, apuntando a resolver la problemática de los servicios en un área estratégica del municipio. Mediante este importante emprendimiento, el Gobierno del Estado de México avanza en la mejora y expansión de estos servicios esenciales, contemplados en su plan de desarrollo.



FICHA TÉCNICA

FICHA 170
CAEM

107879 AMPLIACIÓN Y REHABILITACIÓN DE LA RED DE DISTRIBUCIÓN DE AGUA POTABLE DE LA COMUNIDAD DE LA ESPERANZA. 020203010201

ANTECEDENTES

La pobreza es el conjunto de carencias que sufre una persona, familia o comunidad, en dimensiones que afectan a su bienestar y desarrollo. Uno de los indicadores para medir esta condición es el acceso a los servicios básicos de la vivienda, en el que se considera el agua entubada y el drenaje. En el plan de desarrollo del gobierno del Estado de México 2011-2017, uno de los objetivos es Mejorar la calidad de vida de los mexiquenses a través de la transformación positiva de su entorno. Por lo que se hace prioritario atender la demanda de servicios de infraestructura urbana y rural básica, al construir obras de agua potable para tal fin.

DATOS GENERALES

Localización: Comunidad de La Esperanza, Aculco.
Costo de la Obra: \$ 1'688,679.92
Fecha de Inicio: 25 de agosto de 2017.
Fecha de Terminación: 22 de noviembre de 2017

DATOS TÉCNICOS

Cantidad de Material: Instalación de tubería de P.A.D. de 2", 3" de Ø, longitudes de 7,025.43 ml, 613.37 ml respectivamente, 04 cajas de operación de válvulas, 50 tomas domiciliarias.
Cobertura: 2,600 Beneficiados.

TRABAJOS EJECUTADOS

1 red de distribución de agua potable.
Avance Físico 100%
Avance Financiero 99%

BENEFICIOS GENERADOS

Los servicios de agua potable tienen un valor fundamental para cualquier comunidad, no sólo por lo que representan para la salud pública sino también por la importancia que guardan para la organización social, ya que constituyen una herramienta esencial para la cohesión y para el fortalecimiento del sentido de pertenencia. La creación de un sistema de agua potable, constituyó una decisión coherente, apuntando a resolver la problemática de los servicios en un área estratégica del municipio. Mediante este importante emprendimiento, el Gobierno del Estado de México avanza en la mejora y expansión de estos servicios esenciales, contemplados en su plan de desarrollo.



FICHA TÉCNICA

FICHA 171
CAEM

107880 AMPLIACIÓN Y REHABILITACIÓN DEL SISTEMA DE AGUA POTABLE EN LA COMUNIDAD DE TEPEHUAJES.
020203010201

ANTECEDENTES

La pobreza es el conjunto de carencias que sufre una persona, familia o comunidad, en dimensiones que afectan a su bienestar y desarrollo. Uno de los indicadores para medir esta condición es el acceso a los servicios básicos de la vivienda, en el que se considera el agua entubada y el drenaje. En el plan de desarrollo del gobierno del Estado de México 2011-2017, uno de los objetivos es Mejorar la calidad de vida de los mexiquenses a través de la transformación positiva de su entorno. Por lo que se hace prioritario atender la demanda de servicios de infraestructura urbana y rural básica, al construir obras de agua potable para tal fin.

DATOS GENERALES

Localización: Tepehuajes, Almoloya de Alquisiras.
Costo de la Obra: \$ 3'267.920.11
Fecha de Inicio: 06 de octubre de 2017.
Fecha de Terminación: 02 de febrero de 2018.

DATOS TÉCNICOS

Cantidad de Material: Línea de conducción: instalación de tubería de de Fo. Go. de 2" de Ø, longitud de 2,370 ml, red de distribución: instalación de tubería de P.A.D. de 2" de Ø, longitud de 8,342 ml, 170 tomas domiciliarias.

Cobertura: 334 Beneficiados.

TRABAJOS EJECUTADOS

1 Sistema de agua potable.
Avance Físico 92%
Avance Financiero 88%

BENEFICIOS GENERADOS

Los servicios de agua potable tienen un valor fundamental para cualquier comunidad, no sólo por lo que representan para la salud pública sino también por la importancia que guardan para la organización social, ya que constituyen una herramienta esencial para la cohesión y para el fortalecimiento del sentido de pertenencia. La creación de un sistema de agua potable, constituyó una decisión coherente, apuntando a resolver la problemática de los servicios en un área estratégica del municipio. Mediante este importante emprendimiento, el Gobierno del Estado de México avanza en la mejora y expansión de estos servicios esenciales, contemplados en su plan de desarrollo.



FICHA TÉCNICA

FICHA 172
CAEM

107881 TERMINACIÓN DEL SISTEMA DE AGUA POTABLE SANTA JUANA CENTRO.
020203010201

ANTECEDENTES

La pobreza es el conjunto de carencias que sufre una persona, familia o comunidad, en dimensiones que afectan a su bienestar y desarrollo. Uno de los indicadores para medir esta condición es el acceso a los servicios básicos de la vivienda, en el que se considera el agua entubada y el drenaje. En el plan de desarrollo del gobierno del Estado de México 2011-2017, uno de los objetivos es Mejorar la calidad de vida de los mexiquenses a través de la transformación positiva de su entorno. Por lo que se hace prioritario atender la demanda de servicios de infraestructura urbana y rural básica, al construir obras de agua potable para tal fin.

DATOS GENERALES

Localización: Santa Juana Centro, Almoloya de Juárez.
Costo de la Obra: **\$ 6'400,167.70**
Fecha de Inicio: 04 de julio de 2016.
Fecha de Terminación: 18 de febrero de 2018.

DATOS TÉCNICOS

Cantidad de Material: Instalación de tubería de P.A.D. de 2" a 8" de Ø longitud de 6,600 ml, construcción de tanque 200 m3 75%.
Cobertura: 2,396 Beneficiados

TRABAJOS EJECUTADOS

1 Sistema de agua potable.
Avance Físico 50%
Avance Financiero 60%

BENEFICIOS GENERADOS

Los servicios de agua potable tienen un valor fundamental para cualquier comunidad, no sólo por lo que representan para la salud pública sino también por la importancia que guardan para la organización social, ya que constituyen una herramienta esencial para la cohesión y para el fortalecimiento del sentido de pertenencia. La creación de un sistema de agua potable, constituyó una decisión coherente, apuntando a resolver la problemática de los servicios en un área estratégica del municipio. Mediante este importante emprendimiento, el Gobierno del Estado de México avanza en la mejora y expansión de estos servicios esenciales, contemplados en su plan de desarrollo.



FICHA TÉCNICA

FICHA 173
CAEM

107882 CONSTRUCCIÓN DEL SISTEMA DE AGUA POTABLE EN LA COMUNIDAD DE SAN NICOLÁS TULTENANGO. 020203010201

ANTECEDENTES

La pobreza es el conjunto de carencias que sufre una persona, familia o comunidad, en dimensiones que afectan a su bienestar y desarrollo. Uno de los indicadores para medir esta condición es el acceso a los servicios básicos de la vivienda, en el que se considera el agua entubada y el drenaje. En el plan de desarrollo del gobierno del Estado de México 2011-2017, uno de los objetivos es Mejorar la calidad de vida de los mexiquenses a través de la transformación positiva de su entorno. Por lo que se hace prioritario atender la demanda de servicios de infraestructura urbana y rural básica, al construir obras de agua potable para tal fin.

DATOS GENERALES

Localización: San Nicolás Tultenango, El Oro.
Costo de la Obra: **\$ 2'817,582.95**
Fecha de Inicio: 29 de septiembre de 2017.
Fecha de Terminación: 30 de marzo de 2018.

DATOS TÉCNICOS

Cantidad de Material: Instalación de tubería de P.V.C. de 2" a 4" de Ø longitud de 4,952 ml, 295 tomas domiciliarias, tanque elevado de concreto de 50 m3 70%.

Cobertura: 1,922 Beneficiados.

TRABAJOS EJECUTADOS

1 Sistema de agua potable.
Avance Físico 99%
Avance Financiero 99%

BENEFICIOS GENERADOS

Los servicios de agua potable tienen un valor fundamental para cualquier comunidad, no sólo por lo que representan para la salud pública sino también por la importancia que guardan para la organización social, ya que constituyen una herramienta esencial para la cohesión y para el fortalecimiento del sentido de pertenencia. La creación de un sistema de agua potable, constituyó una decisión coherente, apuntando a resolver la problemática de los servicios en un área estratégica del municipio. Mediante este importante emprendimiento, el Gobierno del Estado de México avanza en la mejora y expansión de estos servicios esenciales, contemplado s en

su plan
de
desarroll
o.



FICHA TÉCNICA

FICHA 174
CAEM

107889 REHABILITACIÓN DE LA LÍNEA DE CONDUCCIÓN DE LAS COMUNIDADES DE LA SOLEDAD, SAN ISIDRO EJIDO DE TAPAXCO,
SAN JUAN BOSCO Y SAN NICOLÁS TULTENANGO.
020203010201

ANTECEDENTES

La pobreza es el conjunto de carencias que sufre una persona, familia o comunidad, en dimensiones que afectan a su bienestar y desarrollo. Uno de los indicadores para medir esta condición es el acceso a los servicios básicos de la vivienda, en el que se considera el agua entubada y el drenaje. En el plan de desarrollo del gobierno del Estado de México 2011-2017, uno de los objetivos es Mejorar la calidad de vida de los mexiquenses a través de la transformación positiva de su entorno. Por lo que se hace prioritario atender la demanda de servicios de infraestructura urbana y rural básica, al construir obras de agua potable para tal fin.

DATOS GENERALES

Localización: Comunidad de La Soledad, San Isidro Ejido de Tapaxco, San Juan Bosco y San Nicolás Tultenango.

Costo de la Obra: **\$ 1'363,042.60**

Fecha de Inicio: 31 de julio de 2017.

Fecha de Terminación: 30 de marzo de 2018.

DATOS TÉCNICOS

Cantidad de Material: Excavación de la línea de conducción longitud 800 ml.

Cobertura: 2,520 Beneficiados

TRABAJOS EJECUTADOS

1 línea de conducción.

Avance Físico	25%
Avance Financiero	30%

BENEFICIOS GENERADOS

Los servicios de agua potable tienen un valor fundamental para cualquier comunidad, no sólo por lo que representan para la salud pública sino también por la importancia que guardan para la organización social, ya que constituyen una herramienta esencial para la cohesión y para el fortalecimiento del sentido de pertenencia. La creación de un sistema de agua potable, constituyó una decisión coherente, apuntando a resolver la problemática de los servicios en un área estratégica del municipio. Mediante este importante emprendimiento, el Gobierno del Estado de México avanza en la mejora y expansión de estos servicios esenciales, contemplados en su plan de desarrollo.



FICHA TÉCNICA

FICHA 175
CAEM

107890 CONSTRUCCIÓN DEL SISTEMA DE AGUA POTABLE DE LA COMUNIDAD DE PUEBLO NUEVO SOLÍS. 020203010201

ANTECEDENTES

La pobreza es el conjunto de carencias que sufre una persona, familia o comunidad, en dimensiones que afectan a su bienestar y desarrollo. Uno de los indicadores para medir esta condición es el acceso a los servicios básicos de la vivienda, en el que se considera el agua entubada y el drenaje. En el plan de desarrollo del gobierno del Estado de México 2011-2017, uno de los objetivos es Mejorar la calidad de vida de los mexiquenses a través de la transformación positiva de su entorno. Por lo que se hace prioritario atender la demanda de servicios de infraestructura urbana y rural básica, al construir obras de agua potable para tal fin.

DATOS GENERALES

Localización: Comunidad de Pueblo Nuevo Solís, Temascalcingo.
Costo de la Obra: **\$ 2'079,508.25**
Fecha de Inicio: 22 de septiembre de 2017.
Fecha de Terminación: 20 de diciembre de 2017.

DATOS TÉCNICOS

Cantidad de Material: Instalación de tubería de P.A.D. de 2" de Ø, longitud de 3,760.11 ml, 2 ½" de Ø, longitud de 175.47 ml.
Cobertura: 286 Beneficiados.

TRABAJOS EJECUTADOS

1 sistema de agua potable.

Avance Físico	40%
Avance Financiero	100%

BENEFICIOS GENERADOS

Los servicios de agua potable tienen un valor fundamental para cualquier comunidad, no sólo por lo que representan para la salud pública sino también por la importancia que guardan para la organización social, ya que constituyen una herramienta esencial para la cohesión y para el fortalecimiento del sentido de pertenencia. La creación de un sistema de agua potable, constituyó una decisión coherente, apuntando a resolver la problemática de los servicios en un área estratégica del municipio. Mediante este importante emprendimiento, el Gobierno del Estado de México avanza en la mejora y expansión de estos servicios esenciales, contemplados en su plan de desarrollo.



FICHA TÉCNICA

FICHA 176
CAEM

107891 PERFORACIÓN, DESARROLLO Y AFORO DE POZO PROFUNDO DE A.P. PARA LA PRIMERA MANZANA DE ZARAGOZA, SEGUNDA MANZANA DE ZARAGOZA Y TERCERA MANZANA DE ZARAGOZA.
020203010201

ANTECEDENTES

La pobreza es el conjunto de carencias que sufre una persona, familia o comunidad, en dimensiones que afectan a su bienestar y desarrollo. Uno de los indicadores para medir esta condición es el acceso a los servicios básicos de la vivienda, en el que se considera el agua entubada y el drenaje. En el plan de desarrollo del gobierno del Estado de México 2011-2017, uno de los objetivos es Mejorar la calidad de vida de los mexiquenses a través de la transformación positiva de su entorno. Por lo que se hace prioritario atender la demanda de servicios de infraestructura urbana y rural básica, al perforar pozos de agua potable para tal fin.

DATOS GENERALES

Localización: Primera Manzana de Zaragoza, Segunda Manzana de Zaragoza y Tercera Manzana de Zaragoza, Timilpan.
Costo de la Obra: **\$ 2'654,744.68**
Fecha de Inicio 16 de octubre de 2017.
Fecha de Terminación: 30 de marzo de 2018.

DATOS TÉCNICOS

Cantidad de Material: Perforación exploratoria a 170 m de profundidad, suministro de 80.00 m de tubería lisa de 20" x 1/4 " y 5/16", 300 m de tubería lisa y cedazo canastilla de 10" x 1/2 " y 5/16 ".
Cobertura: 2,280 Beneficiados.

TRABAJOS EJECUTADOS

1 perforación de pozo.
Avance Físico 27%
Avance Financiero 51%

BENEFICIOS GENERADOS

Los servicios de agua potable tienen un valor fundamental para cualquier comunidad, no sólo por lo que representan para la salud pública sino también por la importancia que guardan para la organización social, ya que constituyen una herramienta esencial para la cohesión y para el fortalecimiento del sentido de pertenencia. La perforación de nuevos pozos, constituyó una decisión coherente, apuntando a resolver la problemática de los servicios en un área estratégica del municipio. Mediante este importante emprendimiento, el Gobierno del Estado de México avanza en la mejora y expansión de estos servicios esenciales, contemplados en su plan de desarrollo



FICHA TÉCNICA

FICHA 177
CAEM

107892 AMPLIACIÓN Y REHABILITACIÓN DEL SISTEMA DE AGUA POTABLE DE LA COMUNIDAD DE PALIZADA. 020203010201

ANTECEDENTES

La pobreza es el conjunto de carencias que sufre una persona, familia o comunidad, en dimensiones que afectan a su bienestar y desarrollo. Uno de los indicadores para medir esta condición es el acceso a los servicios básicos de la vivienda, en el que se considera el agua entubada y el drenaje. En el plan de desarrollo del gobierno del Estado de México 2011-2017, uno de los objetivos es Mejorar la calidad de vida de los mexiquenses a través de la transformación positiva de su entorno. Por lo que se hace prioritario atender la demanda de servicios de infraestructura urbana y rural básica, al construir obras de agua potable para tal fin.

DATOS GENERALES

Localización: Comunidad de Palizada, Villa Victoria.
Costo de la Obra: **\$ 2'581,937.69**
Fecha de Inicio: 04 de septiembre de 2017.
Fecha de Terminación: 28 de febrero de 2018.

DATOS TÉCNICOS

Cantidad de Material: Instalación de tubería de P.A.D. de 2", 3" y 4" de Ø longitud de 6,117 ml, 180 tomas domiciliarias, 4 cajas de operación.

Cobertura: 1,141 Benefic

TRABAJOS EJECUTADOS

1 red de distribución.

Avance Físico	86%
Avance Financiero	86%

BENEFICIOS GENERADOS

Los servicios de agua potable tienen un valor fundamental para cualquier comunidad, no sólo por lo que representan para la salud pública sino también por la importancia que guardan para la organización social, ya que constituyen una herramienta esencial para la cohesión y para el fortalecimiento del sentido de pertenencia. La creación de un sistema de agua potable, constituyó una decisión coherente, apuntando a resolver la problemática de los servicios en un área estratégica del municipio. Mediante este importante emprendimiento, el Gobierno del Estado de México avanza en la mejora y expansión de estos servicios esenciales, contemplados en su plan de desarrollo.



FICHA TÉCNICA

FICHA 178
SEINF

NOMBRE DE LA OBRA
104912 REHABILITACIÓN, MODERNIZACIÓN Y OPERACIÓN DE LA INFRAESTRUCTURA DE ALUMBRADO PÚBLICO EDOMEX-2016
MÁS DE UN MUNICIPIO, VARIAS
020204010201

ANTECEDENTES

Para el ahorro de energía eléctrica y modernización del Alumbrado Público de los 125 municipios del Estado de México

DATOS GENERALES

Programa de Acciones para el Desarrollo (PAD)
Localización: 118 municipios

Empresa: Multiservicios de Construcción Ambiental y Restauración S.A de C.V., SusstDhalco S.A de C.V., Simón Eléctrica, S.A de C.V., Electro Ferretera Fesa, S.A. de C.V., Sea Desarrollo de Infraestructura S.A. de C.V., Ecochoice, México S.A. de C.V.,
Costo de la Obra en 2017: \$1,126,855,916.00

Ejercido 2017: \$: 1,126,855,916.00

Fecha de Inicio: 24/11/2016

Fecha de Terminación: 25/05/2017

DATOS TÉCNICOS:

Suministro, sustitución y colocación de 200,000 luminarias en vialidades primarias y secundarias en 118 municipios del Estado de México.

TRABAJOS EJECUTADOS
Obra Terminada

BENEFICIOS GENERADOS
118 municipios beneficiados



FICHA TÉCNICA

FICHA 179
SEINF

NOMBRE DE LA OBRA
108093 ALUMBRADO PARA VARIAS CALLES EN SAN MIGUEL TOCUILA
MUNICIPIO TEXCOCO
020204010201

ANTECEDENTES

Los habitantes de esta comunidad, han solicitado apoyo al Gobierno del Estado de México, con la finalidad de poder contar con alumbrado público en diversas calles.

TRABAJOS EJECUTADOS

Obra Terminada

DATOS GENERALES

Ramo 23, Provisiones Salariales y Económicas (Programas Regionales "A")

Localización: San Miguel Tocuila, Texcoco

Empresa: Proyectos Segna, S.A. de C.V.

Costo de la Obra en 2017: \$1,763,467.84

Ejercido 2017: \$: 1,763,343.09

Fecha de Inicio: 17/10/2017

Fecha de Terminación: 30/11/2017

DATOS TÉCNICOS:

Suministro y colocación de luminaria para Alumbrado Público de Led de 50 Watts, con receptáculo y fotocelda, marca ICEMEX o Similar

BENEFICIOS GENERADOS

150 viviendas 3,000 habitantes beneficiados



FICHA TÉCNICA

FICHA 180
SEINF

NOMBRE DE LA OBRA
108929 CONSTRUCCIÓN E INSTALACIÓN DE ALUMBRADO CON TECNOLOGÍA LED PARA LA COLONIA VICTOR PUEBLA, ELSA CORDOVA Y
WENCESLAO VICTORIA SOTO
MUNICIPIO TEXCOCO
020204010201

ANTECEDENTES

Los habitantes de esta comunidad, han solicitado apoyo al Gobierno del Estado de México, con la finalidad de poder contar con alumbrado público en diversas calles.

TRABAJOS EJECUTADOS

Obra Terminada

DATOS GENERALES

Ramo 23, Fortalecimiento **Financiero, Inversión "D"**
Localización: Colonia Víctor Puebla, Elsa Córdova y Wenceslao Victoria Soto
Empresa: Grupo Empresarial de Puentes y Estructuras, S.A. de C.V.

Costo de la Obra en 2017: 4,766,447.75

Ejercido 2017: \$3,193,871.15

Fecha de Inicio: 18/10/2017

Fecha de Terminación: 01/12/2017

DATOS TÉCNICOS:

Construcción de la red de energía eléctrica en media y baja tensión, para dotar del servicio eléctrico domiciliario.

BENEFICIOS GENERADOS

312 viviendas, 6,240 habitantes beneficiados



FICHA TÉCNICA

FICHA 181

107408.- FOMENTO A LA EDIFICACIÓN, MEJORAMIENTO Y SERVICIOS EN LA VIVIENDA, A TRAVÉS DE ACCIONES CONSISTENTES EN EL SUMINISTRO DE PAQUETES DE MATERIALES DE CONSTRUCCIÓN, PREPARACIÓN FABRICACIÓN Y COLOCACIÓN DE PISO FIRME, QUE CONTRIBUYE AL MEJORAMIENTO DE LA CALIDAD, ESPACIOS Y SERVICIOS EN LA VIVIENDA
020205010101

ANTECEDENTES

Contribuir en la vida de los Mexiquenses sobre todo en las familias de bajos ingresos que habitan en viviendas deterioradas y falta de mejoras, en comunidades de alta y muy alta marginación en mejorar las condiciones de sus vidas.

DATOS GENERALES

PROGRAMA: Programa Acciones para el Desarrollo (PAD)

Localización: Cobertura Regional

Costo de la Obra en 2017: \$13'139,675.82

Ejercido 2017: \$13'139,675.82

Fecha de Inicio: 01/01/2017

Fecha de Terminación: 31/12/2017

DATOS TÉCNICOS:

Sustitución de pisos de tierra por piso firme (1,392), paquetes de materiales para autoconstrucción de vivienda progresiva (122), paquetes de materiales para edificación de un cuarto de 4x5 ms (433), paquetes de materiales para losa de concreto armado de 45 m2 (339), un total de 2 mil 286 acciones.

TRABAJOS EJECUTADOS

Estos apoyos se complementaron a través de este refrendo.

BENEFICIOS GENERADOS

Se beneficio a 9 mil 829 familias Mexiquenses.



FICHA TÉCNICA

FICHA 182
IMEVIS

105758. ACCIONES DE MEJORAMIENTO DE VIVIENDA PROYECTO 020205010101

ANTECEDENTES

El Instituto Mexiquense de la Vivienda Social tiene como una de sus principales acciones el de promover, constituir y desarrollar esquemas de apoyo con directrices que permitan contribuir al mejoramiento de las viviendas y en consecuencia una mejor calidad de vida de la población, con prioridad en los habitantes con alto grado de pobreza, ubicadas en zonas de marginación.

TRABAJOS EJECUTADOS

Se entregaron 2 mil 488 apoyos consistentes en cuartos adicionales (50), paquete de láminas y tinaco (312), losa (40), laminas (225), tinacos (1,861), distribuidos en los municipios de Chalco, Ecatepec, Cuautla, Chiconcuac, Papalotla, Texcoco, Toluca y Amanalco.

BENEFICIOS GENERADOS

Se benefició a 10 mil 699 habitantes de 8 municipios del Estado de México.

DATOS GENERALES

PROGRAMA: Programa Acciones para el Desarrollo (PAD)

Localización: Cobertura Regional.

Costo de la Obra en 2017: \$ 58'999,624.80

Ejercido 2017: \$ 52'063,297.98

Fecha de Inicio: 01/03/2017

Fecha de Terminación: Próximo ejercicio

DATOS TÉCNICOS:

Fomento al mejoramiento de vivienda a través de acciones consistentes en el suministro de: paquetes de materiales para edificación de un cuarto de 4x5 m² (616), paquetes de materiales para losa de concreto armado de 45ms (256), paquete de láminas con tinaco (1,967), tinacos 750 litros (19,262) y laminas 1.25x1.20 (930), con un total de 23 mil 031 acciones de mejoramiento a las viviendas.



FICHA TÉCNICA

FICHA 183
SEDESEM

NOMBRE DE LA OBRA 91653 “ACCIONES DE FORTALECIMIENTO PARA EL DESARROLLO SOCIAL” 020207010203

ANTECEDENTES

El Gobierno del Estado de México, a través de la Secretaría de Desarrollo Social emprende Acciones con el fin de generar condiciones que permitan alcanzar la igualdad de oportunidades para todos los habitantes de la entidad.

En este contexto, el Ejecutivo Estatal a través de los gabinetes regionales, realiza eventos y lleva a cabo la entrega de paquetes invernales en las regiones del Estado de México con la finalidad de lograr que la población Mexiquense más desprotegida y en situación de vulnerabilidad, pueda disfrutar de una convivencia en aras de las festividades decembrinas.

DATOS GENERALES

PROGRAMA : “ACCIONES DE FORTALECIMIENTO PARA EL DESARROLLO SOCIAL” (PAD)

Localización: 125 Municipios del Estado de México. Varios.

Costo de la Obra en 2017: \$60'000,000.00

Ejercido 2017: \$60'000,000.00

Fecha de Inicio: 17/12/2017

Fecha de Terminación: EN PROCESO

DATOS TÉCNICOS:

Cubrir el costo de los eventos regionales de fin de año y día de reyes, así como apoyos invernales que se entregaron en comunidades marginadas del Estado de México.

TRABAJOS EJECUTADOS

Se llevaron a cabo 21 Eventos Regionales de Fin de Año 2017 y 21 Eventos Regionales de Año Nuevo 2018, en comunidades marginadas pertenecientes a los 125 municipios del Estado de México, así mismo en dichos eventos se realizó la entrega de 50 mil paquetes invernales y cobertores a personas en situación de vulnerabilidad.

BENEFICIOS GENERADOS

104,595 habitantes beneficiados



FICHA TÉCNICA

FICHA 184
SEDESEM

NOMBRE DE LA OBRA
104360 PROGRAMA “FOMENTO A LA ECONOMÍA SOCIAL”
020207010302

ANTECEDENTES

El 23 de febrero de 2017 se firma el Convenio de Coordinación entre el Estado y la Federación, para la concurrencia de recursos federales y estatales, para la operación de los programas sociales federales, con el fin de fortalecer el desarrollo social de la población en situación de exclusión, marginación y pobreza mediante la asignación de apoyos para el desarrollo de proyectos productivos

DATOS GENERALES

PROGRAMA : “FOMENTO A LA ECONOMÍA SOCIAL” (PAD)

Localización: 12 Municipios del Estado de México. Varios.

Costo de la Obra en 2017: \$3'000,000.00

Ejercido 2017: \$3'000,000.00

Fecha de Inicio: 02/01/2017

Fecha de Terminación: 31/12/2017

DATOS TÉCNICOS:

Se otorgaron créditos sociales para el desarrollo de pequeños proyectos productivos, que permitieron fortalecer el capital social y productivo en localidades marginadas.

TRABAJOS EJECUTADOS

Entrega de apoyos para el desarrollo de proyectos de ovinos, agrícola, taller de costura, panadería, equipamiento para taller de artesanías, cría y engorda de ganado ovino, producción de jitomate, etc.

BENEFICIOS GENERADOS

94 personas beneficiadas.



FICHA TÉCNICA

FICHA 185
ISEM

105712 PROYECTO DE INFRAESTRUCTURA SOCIAL PARA LA SUSTITUCIÓN Y EQUIPAMIENTO DEL HOSPITAL GENERAL DE TLALNPANTLA, VALLE CEYLAN, ESTADO DE MÉXICO. (OBRA NUEVA)
020302010101

ANTECEDENTES

El área de influencia carece de suficiente infraestructura hospitalaria para la atención a la población no derechohabiente, la demanda rebasa considerablemente la oferta de servicios médicos de alta especialidad.

En el municipio sólo se cuenta con el Hospital General Valle Ceylán, el cual cuenta con 44 años de operación, periodo que rebasa en más del 30% la vida útil recomendada por los Manuales de Construcción de Hospitales del IMSS. Lo anterior ha traído como consecuencia el decremento en los servicios médicos, estimándose una capacidad operativa del 80%, generando con ello afectaciones a la población.

DATOS GENERALES

PROGRAMA : Programa Acciones para el Desarrollo (PAD) 2017

Localización: Cerro de Cantera s/n esquina Chiapas, municipio de Tlalnepantla de Baz, Estado de México.

Empresa: ULSA CONSORCIO URBANISTA E INMOBILIARIO, S.A DE C.V.

Costo de la Obra en 2017: \$129'949,126.44

Ejercido 2017: \$64'974,563.22

Fecha de Inicio: 02/05/2017

Fecha de Terminación: "en proceso"

DATOS TÉCNICOS:

La Unidad Hospitalaria se desarrolla con el sistema tradicional de estructura de concreto armado, a base de marcos rígidos de entre-ejes en ambos sentidos. Se prevé la utilización de materiales para los acabados de fabricación nacional, de fácil conservación y probada durabilidad, por lo que se plantea para los muros el uso de pintura vinílica para exteriores y pastas texturizadas en áreas de público y de servicios al interior de la unidad, para el tratamiento de pisos: losetas de cerámica de diferentes tipos y texturas, concretos con acabado lavado, adcretos y adopastos completan el criterio en obra exterior.

TRABAJOS EJECUTADOS

Construcción de un Hospital General.

Avance Físico: 28.5%

BENEFICIOS GENERADOS

Con estas acciones se apoya las necesidades de la población demandante del servicio que no es derechohabiente en alguno de los sistemas de seguridad social, en tan importante zona del Estado, fortaleciendo la aplicación de los programas ISEM de apoyo a la comunidad, destinados a cubrir necesidades apremiantes en materia de salud, siendo necesario el fortalecimiento de la capacidad instalada que garanticen su adecuado accionar, en beneficio de la población abierta.



FICHA TÉCNICA

FICHA 186
ISEM

105713 CONSTRUCCIÓN DEL HOSPITAL COMUNITARIO DE 18 CAMAS EN EL MUNICIPIO DE CUAUTITLAN IZCALLI (HOSPITAL MUNICIPAL), SEGUNDA ETAPA.
(OBRA NUEVA)
020302010101

ANTECEDENTES

El área de influencia carece de servicios de hospitalización, y de algunas especialidades; situación que refleja un déficit de atención a la población No Derechohabiente.

DATOS GENERALES

PROGRAMA : Programa Acciones para el Desarrollo (PAD) 2017

Localización: Distrito I-31. Avenida Desarrollo V, Lateral Autopista, Mexico Queretaro. Colonia Industrial Cuamtla, Cuautitlan izcalli, Estado de México.

Empresa: GRUPO CONSTRUCTOR D SIETE S.A DE C.V.

Costo de la Obra en 2017: \$59'784,641.36

Ejercido 2017: \$17'935,392.41

Fecha de Inicio: 02/05/2017

Fecha de Terminación: "en proceso"

DATOS TÉCNICOS:

La Unidad Hospitalaria se desarrolla con el sistema tradicional de estructura de concreto armado, a base de marcos rígidos de entre-ejes en ambos sentidos. Se prevé la utilización de materiales para los acabados de fabricación nacional, de fácil conservación y probada durabilidad, por lo que se plantea para los muros el uso de pintura vinílica para exteriores y pastas texturizadas en áreas de público y de servicios al interior de la unidad, para el tratamiento de pisos: losetas de cerámica de diferentes tipos y texturas, concretos con acabado lavado, adocretos y adopastos completan el criterio en obra exterior.

TRABAJOS EJECUTADOS

Construcción de un Hospital Comunitario

Avance Físico: 8.45%

BENEFICIOS GENERADOS

Con estas acciones se apoya las necesidades de la población demandante del servicio que no es derechohabiente en alguno de los sistemas de seguridad social, en tan importante zona del Estado, fortaleciendo la aplicación de los programas ISEM de apoyo a la comunidad, destinados a cubrir necesidades apremiantes en materia de salud, siendo necesario el fortalecimiento de la capacidad instalada que garanticen su adecuado accionar, en beneficio de la población abierta



FICHA TÉCNICA

FICHA 187
ISEM

105716 CONSTRUCCIÓN DEL HOSPITAL MUNICIPAL DE 18 CAMAS, EN EL MUNICIPIO DE COACALCO, ESTADO DE MÉXICO,
SEGUNDA ETAPA. (OBRA NUEVA)
020302010101

ANTECEDENTES

Los habitantes sin ningún tipo de seguridad social, solo son atendidos por 4 unidades públicas de salud a nivel de consulta externa; es decir, no cuentan con hospital general o municipal, adicionalmente no se atiende la totalidad de la demanda para medicina especializada, ocasionando un incremento en la demanda de las unidades hospitalarias cercanas, motivando postergación de consulta.

DATOS GENERALES

PROGRAMA : Programa Acciones para el Desarrollo (PAD) 2017

Localización: Calle Hacienda de las Rosas esquina con Calle Canosas, Fraccionamiento San Francisco Coacalco, Municipio de Coacalco de Berriozábal, Estado de México.

Empresa: DYCMACO S. DE R.L. DE C.V.

Costo de la Obra en 2017: \$34'989,328.00

Ejercido 2017: \$10'496,798.40

Fecha de Inicio: 02/05/2017

Fecha de Terminación: "en proceso"

DATOS TÉCNICOS:

La Unidad Hospitalaria se desarrolla con el sistema tradicional de estructura de concreto armado, a base de marcos rígidos de entre-ejes en ambos sentidos. Se prevé la utilización de materiales para los acabados de fabricación nacional, de fácil conservación y probada durabilidad, por lo que se plantea para los muros el uso de pintura vinílica para exteriores y pastas texturizadas en áreas de público y de servicios al interior de la unidad, para el tratamiento de pisos: losetas de cerámica de diferentes tipos y texturas, concretos con acabado lavado, adocretos y adopastos completan el criterio en obra exterior.

TRABAJOS EJECUTADOS

Construcción de un Hospital Comunitario

Avance Físico: 48.11%

BENEFICIOS GENERADOS

Con estas acciones se apoya las necesidades de la población demandante del servicio que no es derechohabiente en alguno de los sistemas de seguridad social, en tan importante zona del Estado, fortaleciendo la aplicación de los programas ISEM de apoyo a la comunidad, destinados a cubrir necesidades apremiantes en materia de salud, siendo necesario el fortalecimiento de la capacidad instalada que garanticen su adecuado accionar, en beneficio de la población abierta.



FICHA TÉCNICA

FICHA 188
ISEM

105716 CONSTRUCCIÓN Y EQUIPAMIENTO DEL INSTITUTO DE ONCOLOGÍA DEL ESTADO DE MÉXICO. (OBRA NUEVA)
020302010101

ANTECEDENTES

En el Estado de México las muertes por enfermedades oncológicas ocupan los primeros lugares de incidencia, aunado a esto se presentan tasas de crecimiento positivas en la incidencia de muertes por cáncer respecto a otros padecimientos.

DATOS GENERALES

PROGRAMA : Programa Acciones para el Desarrollo (PAD) 2017

Localización: Calle Hacienda de las Rosas esquina con Calle Canosas, Fraccionamiento San Francisco Coacalco, Municipio de Coacalco de Berriozábal, Estado de México.

Empresa: MONTENEZ S.A. DE C.V.

Costo de la Obra en 2017: \$100'000,000.00

Ejercido 2017: \$69'839,227.29

Fecha de Inicio: 16/12/2016

Fecha de Terminación: "en proceso"

DATOS TÉCNICOS:

La Unidad Hospitalaria se desarrolla con el sistema tradicional de estructura de concreto armado, a base de marcos rígidos de entre-ejes en ambos sentidos. Se prevé la utilización de materiales para los acabados de fabricación nacional, de fácil conservación y probada durabilidad, por lo que se plantea para los muros el uso de pintura vinílica para exteriores y pastas texturizadas en áreas de público y de servicios al interior de la unidad, para el tratamiento de pisos: losetas de cerámica de diferentes tipos y texturas, concretos con acabado lavado, adocretos y adopastos completan el criterio en obra exterior.

TRABAJOS EJECUTADOS

Construcción del Instituto de Oncología

Avance Físico: 68.67%

BENEFICIOS GENERADOS

Con estas acciones se apoya las necesidades de la población demandante del servicio

que no es derechohabiente en alguno de los sistemas de seguridad social, en tan importante zona del Estado, fortaleciendo la aplicación de los programas ISEM de apoyo a la comunidad, destinados a cubrir necesidades apremiantes en materia de salud, siendo necesario el fortalecimiento de la capacidad instalada que garanticen su adecuado accionar, en beneficio de la población abierta.



FICHA TÉCNICA

FICHA 189
ISSEMyM

CONSTRUCCIÓN DEL ÁREA DE QUIMIOTERAPIA EN EL HOSPITAL MATERNO INFANTIL 020302010101

ANTECEDENTES

La atención a pacientes pediátricos con padecimientos oncológicos, es una prioridad en el ISSEMyM; motivo por el cuál se concluyó la construcción del Área de Quimioterapia y Aislados en el Hospital Materno Infantil, obra que permitirá fortalecer la atención en el tercer nivel.

DATOS GENERALES

Localización: Toluca, Estado de México.
Empresa:
(contratos 2017)
Costo de la Obra: \$0.0 (miles de pesos)
(contratos 2017)
Importe Ejercido Total 2017: \$8,605.1 (miles de pesos)
Fecha de Inicio de la obra: Octubre 2015.
Fecha de Terminación: Abril 2017.

DATOS TÉCNICOS

Incluyen trabajos constructivos, herrería, acabados, carpintería, cerrajería, mobiliario fijo de acero inoxidable, elaboración de planos as-built, instalaciones de aire acondicionado, eléctricas, hidráulicas, sanitarias y contra incendio, sistemas de circuito cerrado de televisión, comunicación enfermo-enfermera, telefonía e informática y gases medicinales.

TRABAJOS EJECUTADOS

Se concluyeron los trabajos de la construcción del Área de Quimioterapia y Aislados presentando al mes de diciembre 2017 un avance físico del 100%.

Inversión Autorizada: \$12,293.0 (miles de pesos)
Inversión Ejercida: \$8,605.1 (miles de pesos)
Avance Financiero: 70.0%

BENEFICIOS GENERADOS

Se beneficiarán a más de 386 mil derechohabientes con la construcción del Área de Quimioterapia y Aislados del Hospital Materno Infantil.



FICHA TÉCNICA

FICHA 190
ISSEMyM

BANCO DE LECHE EN EL HOSPITAL MATERNO INFANTIL 020302010101

ANTECEDENTES

A fin de contar con espacios adecuados que permita realizar los procesos para la disposición de Leche Materna, el ISSEMyM construyó un Banco de Leche en el Hospital Materno Infantil, fortaleciendo así el binomio madre – hijo.

DATOS GENERALES

Localización: Toluca, Estado de México.
Empresa:
(contrato 2017)
Costo de la Obra: \$0.0 (miles de pesos)
(contrato 2017)
Importe Ejercido Total 2017: \$806.3 (miles de pesos)
Fecha de Inicio de la obra: Diciembre 2015.
Fecha de Terminación: Abril 2017.

DATOS TÉCNICOS

La obra consiste en trabajos constructivos, instalaciones eléctricas, hidrosanitarias, gas y el sistema de detección de humos, acabados, cancelería, vidriería, carpintería y red estructurada.

El programa arquitectónico incluye: Sala de espera, Control y distribución, Sanitarios/vestidores personal (H y M), Aseo, Tableros, UPS, Consultorio médico, Área de higiene personal, Área de extracción de leche, Área de control microbiológico, Pasteurización, Pasillo, Lava ojos, Almacén de insumos, Área de lavado, Lavado y esterilización, Oficina del responsable.

TRABAJOS EJECUTADOS

Se concluyeron los trabajos de la construcción del Banco de Leche en el Hospital Materno Infantil, presentando un avance físico al cierre del ejercicio fiscal 2017 del 100%.

Inversión Autorizada: \$2,864.8 (miles de pesos)
Inversión Ejercida: \$806.3 (miles de pesos)
Avance Financiero: 28.1%

BENEFICIOS GENERADOS

La construcción de esta obra beneficiará a más de 781 mil derechohabientes que conforman la cobertura de atención médica del Hospital Materno Infantil.



FICHA TÉCNICA

FICHA 191
ISSEMyM

AMPLIACIÓN DEL ÁREA DE HEMODIÁLISIS EN EL CENTRO MÉDICO ECATEPEC 020302010101

ANTECEDENTES

Con el propósito de fortalecer los servicios médicos de los pacientes que presentan daño renal, el ISSEMyM llevó a cabo la ampliación del Área de Hemodiálisis del Centro Médico Ecatepec en el Valle de México.

DATOS GENERALES

Localización: Ecatepec, Estado de México.
Empresa:
(contrato 2017)
Costo de la Obra: \$0.0 (miles de pesos)
(contrato 2017)
Importe Ejercido Total 2017: \$8,113.9 (miles de pesos)
Fecha de Inicio de la obra: Diciembre 2015.
Fecha de Terminación: Mayo 2017.

DATOS TÉCNICOS

La ampliación del área de hemodiálisis incluye trabajos constructivos, Instalaciones eléctricas, hidráulicas, sanitarias y especiales, acabados, carpintería, cancelería, vidriería, herrería y mobiliario fijo.

TRABAJOS EJECUTADOS

La Ampliación del Área de Hemodiálisis tiene un avance físico del 100%.

Inversión Autorizada: \$15,670.0 (miles de pesos)
Inversión Ejercida: \$8,113.9 (miles de pesos)
Avance Financiero: 51.8%

BENEFICIOS GENERADOS

Con el reforzamiento de los servicios de salud ofertados en el Centro Médico Ecatepec ISSEMyM, se beneficiarán a más de 569 mil derechohabientes de la región.



FICHA TÉCNICA

FICHA 192
ISSEMyM

CLÍNICA DE CONSULTA EXTERNA "B" ECATEPEC NORTE (TERMINACIÓN DE OBRA) 020302010101

ANTECEDENTES

Con la construcción de la Clínica de Consulta Externa "B" en Ecatepec Norte, se contará con un espacio físico óptimo para que el ISSEMyM brinde servicios de primer nivel de atención a la población derechohabiente del área norte del municipio de Ecatepec.

DATOS GENERALES

Localización: Ecatepec, Estado de México.
Empresa: Constructora de Obras Civiles y Marítimas IVJADI S.A. de C.V.
Costo de la Obra: \$6,792.1 (miles de pesos)
(contrato 2017)
Importe Ejercido Total 2017: \$8,659.0 (miles de pesos)
Fecha de Inicio de la obra: Diciembre 2015.
Fecha de Terminación: Noviembre 2017.

DATOS TÉCNICOS

La obra consistió en trabajos constructivos e instalaciones eléctricas, Hidráulicas, Sanitarias y contra incendio, Sistema de circuito cerrado de televisión, Comunicación enfermo-enfermera, Telefonía, informática, Gases medicinales, acabados y obras exteriores.

La unidad médica cuenta con las siguientes áreas: Área de Gobierno, Área de Medicina Preventiva, Área de consulta externa, Imagenología, Laboratorio Clínico, Sub-C.E.Y.E., Servicios Generales.

TRABAJOS EJECUTADOS

Los trabajos para la terminación de la construcción de la unidad médica presentan un avance físico al cierre del ejercicio fiscal 2017 del 100%.

Inversión Autorizada: \$17,247.8 (miles de pesos)
Inversión Ejercida: \$8,659.0 (miles de pesos)
Avance Financiero: 50.2%

BENEFICIOS GENERADOS

La construcción de la Clínica de Consulta Externa en este municipio, se beneficiarán a más de 14 mil derechohabientes.



FICHA TÉCNICA

FICHA 193
ISSEMyM

MODERNIZACIÓN DE INMUEBLE PARA LA CLÍNICA DE CONSULTA EXTERNA "B" ATIZAPÁN DE ZARAGOZA (AGM-0107) (ADECUACIÓN ESTRUCTURAL) 020302010101

ANTECEDENTES

Con el propósito de otorgar servicios de primer nivel de atención a la población derechohabiente, el ISSEMyM realizó la Modernización de Inmueble para la Clínica de Consulta Externa "B" Atizapán de Zaragoza.

DATOS GENERALES

Localización: Atizapán de Zaragoza, Estado de México.
Empresa: LM Grupo Constructor S.A. de C.V.
(contratos 2017)
Costo de la Obra: \$6,327.9 (miles de pesos).
(contratos 2017)
Importe Ejercido Total 2017: \$27,842.2 (miles de pesos)
Fecha de Inicio de la obra: Diciembre 2016.
Fecha de Terminación: Obra en proceso.

DATOS TÉCNICOS

La construcción de la clínica consiste en trabajos constructivos e instalaciones eléctricas, Hidráulicas, Sanitarias y contra incendio, Sistema de circuito cerrado de televisión, Comunicación enfermo-enfermera, Telefonía, Informática, Gases medicinales, acabados, Carpintería, Cancelería, Vidriería, Herrería y mobiliario fijo y obras exteriores.

TRABAJOS EJECUTADOS

La Modernización de Inmueble de la Clínica de Consulta Externa "B" Atizapán de Zaragoza, presenta un avance físico al cierre del ejercicio fiscal 2017 del 97%.

Inversión Autorizada: \$32,662.8 (miles de pesos)
Inversión Ejercida: \$27,842.2 (miles de pesos)
Avance Financiero: 85.2%

BENEFICIOS GENERADOS

Con esta obra se benefician a más de 18 mil derechohabientes.



FICHA TÉCNICA

FICHA 194
ISSEMyM

CONSTRUCCIÓN DE LA CLÍNICA REGIONAL DE CONSULTA EXTERNA DE NEZAHUALCÓYOTL (AGM-0505) (CONSTRUCCIÓN DE LA BARRA PERIMETRAL Y MEDIO MURO EN EL PREDIO DONDE SE CONSTRUIRÁ LA CLÍNICA) 020302010101

ANTECEDENTES

Con la construcción de la barda perimetral, se garantizará la seguridad del inmueble en el cual se llevará a cabo la construcción de la Clínica Regional de Consulta Externa de Nezahualcóyotl, lo que permitirá mejores servicios a los derechohabientes.

DATOS GENERALES

Localización: Nezahualcóyotl, Estado de México.
Empresa:
(contratos 2017)
Costo de la Obra: \$0.0 (miles de pesos).
(contratos 2017)
Importe Ejercido Total 2017: \$4,906.5 (miles de pesos)
Fecha de Inicio de la obra: Diciembre 2016.
Fecha de Terminación: Obra en proceso.

DATOS TÉCNICOS

La obra consiste en trabajos preliminares, cimentación y albañilería para lo siguiente: Construcción de 1,889.89 m² de barda perimetral de muro de block macizo de 20 x 40 x 12, construcción de 125 ml de reja tubular de acero, puerta de acceso tubular de acero de 54.90 m²

TRABAJOS EJECUTADOS

La Construcción de la Barrda Perimetral y medio muro en el predio donde se construirá la Clínica Regional de Consulta Externa Nezahualcóyotl, presenta un avance físico al cierre del ejercicio fiscal 2017 del 35%.

Inversión Autorizada: \$9,924.9 (miles de pesos)
Inversión Ejercida: \$4,906.5 (miles de pesos)
Avance Financiero: 49.4%

BENEFICIOS GENERADOS

Con esta obra se benefician a más de 19 mil derechohabientes.



FICHA TÉCNICA

FICHA 195
ISSEMyM

CONSTRUCCIÓN DE LA CLÍNICA DE CONSULTA EXTERNA "B" TULTITLÁN ISSEMYM (ELECTRIFICACIÓN Y VERIFICACIÓN) 020302010101

ANTECEDENTES

Con la construcción de la Clínica de Consulta Externa "B" en Tultitlán, se contará con un espacio físico óptimo para otorgar servicios de primer nivel de atención a la población derechohabiente del municipio de Tultitlán.

DATOS GENERALES

Localización: Tultitlán, Estado de México.
Empresa:
(contratos 2017)
Costo de la Obra: \$0.0 (miles de pesos)
(contratos 2017)
Importe Ejercido Total 2017: \$60.8 (miles de pesos)
Fecha de Inicio de la obra: Diciembre 2014.
Fecha de Terminación: Obra en proceso.

DATOS TÉCNICOS

La obra consiste en trabajos constructivos e instalaciones eléctricas, hidráulicas, sanitarias y contra incendio, sistema de circuito cerrado de televisión, comunicación enfermo-enfermera, telefonía, informática, gases medicinales, acabados, carpintería, cancelería, vidriería, herrería y mobiliario fijo y obras exteriores.

La unidad médica contará con las siguientes áreas: Área de Gobierno, Consulta Externa, Imagenología, Laboratorio Clínico, Sub-C.E.Y.E. y Servicios Generales.

TRABAJOS EJECUTADOS

Durante el ejercicio fiscal 2017, se continúan con los trabajos para la construcción, electrificación y verificación en la Clínica de Consulta Externa "B" Tultitlán, presentando un avance físico del 85%.

Inversión Autorizada: \$60.0 (miles de pesos)
Inversión Ejercida: \$60.8 (miles de pesos)
Avance Financiero: 101.3%

BENEFICIOS GENERADOS

Con los trabajos realizados se fortalece la atención médica, beneficiando a más de 13 mil derechohabientes.



FICHA TÉCNICA

FICHA 196
SEINF

101052 TERMINACIÓN DE LA CANCHA DE BEISBOL DEL CERRO CHIMALHUACHE, MUNICIPIO DE
CHIMALHUACÁN (OBRA NUEVA), CHIMALHUACÁN
020401010101

ANTECEDENTES:

Concluir espacios deportivos para fomentar el deporte

TRABAJOS EJECUTADOS

Obra terminada

BENEFICIOS GENERADOS

Aproximadamente: 50,000 habitantes

DATOS GENERALES

Programa: Programa De Acciones Para El Desarrollo (PAD)

SEGIVAN, S.A. DE C.V.

Localización: Prolg. Benito Juárez s/n y calle Jardines,
Barrio, Chimalhuache, Chimalhuacan

Costo de la obra 2017: \$ 3,657,216.13

Ejercido 2017: \$ 631,589.05

Fecha de inicio: 18/07/2016

Fecha de terminación: 06/09/2017

DATOS TÉCNICOS:

Construcción de campo de beisbol, incluye: gradas y despalme
, excavación para conformación de plataforma del campo de
beisbol.



FICHA TÉCNICA

FICHA 197
IMIFE

ESC. C.A.M. NO. 11 "LIC. AGUSTÍN GONZÁLEZ.
107728-121 CONSTRUCCIÓN DE TECHUMBRE Y OBRAS COMPLEMENTARIAS
020501010101

ANTECEDENTES

Construcción de techumbre y obras complementarias, en el C.A.M. No. 11 "Lic. Agustín González", ubicado en Jesús del Monte, Municipio de Huixquilucan, México.

Programa: FAM Remanentes Escuelas al Cien
Localización: Huixquilucan, Edo de México

Empresa: Constructora Six, S.A de C.V
Costo de la Obra: 500 mil pesos
Ejercido: 481.7 miles de pesos
Fecha de Inicio: 03 de Julio de 2017
Fecha de Terminación: 31 de Agosto de 2017

TRABAJOS EJECUTADOS

Obra terminada

Avance Físico: 100%

Avance Financiero: 100%

BENEFICIOS GENERADOS

37 Alumnos beneficiados

DATOS TÉCNICOS

Zapatas, trabes y dados de concreto armado con varillas del No 3, 4, 6, 8. Vigas IR de acero, largueros, contraventeos y contraflambeos en perfil, cubierta tipo ternium de galvateja de lámina pintro cal.26, bajadas de agua pluvial de PVC, canalón de acero, pintura en esmalte.



FICHA TÉCNICA

FICHA 198
IMIFE

JARDÍN DE NIÑOS “RAMÓN DEL VALLE INCLÁN”
107711-2 TERMINACIÓN DE SERVICIOS SANITARIOS
020501010102

ANTECEDENTES

Terminación de servicios sanitarios en el Jardín de Niños “Ramón del Valle Inclán”, ubicado en cerrada de Adolfo López Mateos s/n San Francisco Tlalcilcalpan, Municipio de Almoloya de Juárez, México.

Programa: Fondo de Aportaciones Múltiples
Localización: Cerrada de Adolfo López Mateos s/n San Francisco Tlalcilcalpan,
Empresa: Arus Construcciones S.A de C.V.

Costo de la Obra: 139.7 miles de pesos
Ejercido: 127.7 miles de pesos
Fecha de Inicio: 12 de Junio de 2017
Fecha de Terminación: 10 de Agosto de 2017

DATOS TECNICOS

Rehabilitación de sanitarios.

TRABAJOS EJECUTADOS

Obra terminada
Avance Físico: 100%
Avance Financiero: 98%

BENEFICIOS GENERADOS
100 Alumnos beneficiados



FICHA TÉCNICA

FICHA 199
IMIFE

JARDÍN DE NIÑOS "PROFRA. JOSEFINA RAMOS DEL RIO" 105844-134 IMPERMEABILIZACIÓN 020501010102

ANTECEDENTES

Impermeabilización, en el Jardín de Niños "Profra. Josefina Ramos del Rio", ubicado en Mariano Abasolo s/n, Calixtlahuaca, Municipio de Toluca, México.

Programa: FAM Nivel Básico
Localización: Calixtlahuaca

Empresa: BA&VI Asociados, S.A. de C.V.
Costo de la Obra: 270.6 miles de pesos
Ejercido: 269.9 miles de pesos
Fecha de Inicio: 28 de Abril 2017
Fecha de Terminación: 26 de Junio de 2017

DATOS TECNICOS

Levantamiento y retiro de impermeabilizante existente. Colocación de impermeabilizante en losas de azotea de edificios.

TRABAJOS EJECUTADOS

Obra terminada

Avance Físico: 100%

Avance Financiero: 100%

BENEFICIOS GENERADOS

209 Alumnos beneficiados



FICHA TÉCNICA

FICHA 200
IMIFE

JARDÍN DE NIÑOS "EMILIANO ZAPATA" 105844-219 CONSTRUCCIÓN DE TECHUMBRE 020501010102

ANTECEDENTES

Construcción de techumbre, en el Jardín de Niños "Emiliano Zapata", ubicado en Guadalupe Victoria s/n, Santa Rosa, Municipio de San Mateo Atenco, México.

Programa: FAM Nivel Básico
Localización: San Mateo Atenco

Empresa: TIE Freighter, S.A. de C.V.
Costo de la Obra: 948.4 miles de pesos
Ejercido: 745 mil pesos
Fecha de Inicio: 12 de Julio de 2017
Fecha de Terminación: 9 de Octubre de 2017

DATOS TECNICOS

Preliminares: Demolición de piso de concreto
Cimentación: Trazo y nivelación, construcción de dados de concreto, firme de concreto.

Estructura: Columnas IR 14", traveses IR 14" cortadas para formar hexágono, largueros perfil CF 10", canalón lámina galvanizada, techumbre tipo galvateja clásica pintura calibre 26, caballete de lámina calibre 26, bajadas pluviales PVC 4", colocación de anclas, placa de base.

Instalaciones: Suministro e instalación de bajada de aguas pluviales.

TRABAJOS EJECUTADOS

Obra proceso

Avance Físico: 99 %

Avance Financiero: 70 %

BENEFICIOS GENERADOS

346 Alumnos beneficiados



FICHA TÉCNICA

FICHA 201
IMIFE

JARDÍN DE NIÑOS "PROFR. CARLOS HANK GONZÁLEZ" 105844-220 CONSTRUCCIÓN DE TECHUMBRE 020501010102

ANTECEDENTES

Construcción de techumbre, en el Jardín de Niños "Profe. Carlos Hank González", ubicado en Privada de la Independencia No. 711-K, La Concepción, Municipio de San Mateo Atenco, México.

Programa: FAM Nivel Básico
Localización: San Mateo Atenco

Empresa: TIE Freighter, S.A. de C.V.
Costo de la Obra: 948 mil pesos
Ejercido: 711 mil pesos
Fecha de Inicio: 12 de Julio de 2017
Fecha de Terminación: 9 de Octubre de 2017

DATOS TECNICOS

Preliminares: Demolición de piso de concreto.
Cimentación: Trazo y nivelación, construcción de dados de concreto, firme de concreto.
Estructura: Columnas IR 14", traveses IR 14" cortadas para formar hexágono, largueros perfil CF 10", canalón lámina galvanizada, techumbre tipo galvateja clásica pintura calibre 26, caballete de lámina calibre 26, bajadas pluviales PVC 4", colocación de anclas, placa de base.
Instalaciones: Suministro e instalación de bajada de aguas pluviales.

TRABAJOS EJECUTADOS

Obra suspendida
Avance Físico: 99%
Avance Financiero: 70%

BENEFICIOS GENERADOS

250 Alumnos beneficiados



FICHA TÉCNICA

FICHA 202
IMIFE

JARDIN DE NIÑOS "ANDRES MOLINA ENRIQUEZ" 105844-230 REMODELACION DEL PLANTEL 020501010102

ANTECEDENTES

Remodelación del plantel, en el Jardín de Niños "Andrés Molina Enríquez", ubicado en Campo Militar No. 37-C, San Miguel Jagüeyes, Municipio de Huehuetoca, México.

Programa: FAM Nivel Básico
Localización: San Miguel Jagüeyes, Huehuetoca.

Empresa: Espacio Constructivo S.A. de C.V.
Costo de la Obra: 151 mil pesos
Ejercido: 145 mil pesos
Fecha de Inicio: 31 de Mayo del 2017
Fecha de Terminación: 29 de Julio del 2017

DATOS TECNICOS

Remodelación del plantel con trabajos de: Colocación de loseta cerámica, pintura vinílica, rehabilitación en módulos sanitarios.

TRABAJOS EJECUTADOS

Obra proceso
Avance Físico: 100%
Avance Financiero: 90%

BENEFICIOS GENERADOS

230 Alumnos beneficiados



FICHA TÉCNICA

FICHA 203
IMIFE

JARDIN DE NIÑOS "TLILCUETPALIN" 105844-234 CONSTRUCCION DE TECHUMBRE 020501010102

ANTECEDENTES

Construcción de **techumbre**, en el Jardín de Niños "Tlilcuetpalin", ubicado en carretera a Malacota, la Nopalera, Municipio de Jiquipilco, México.

Programa: Fondo de Aportaciones Múltiples
Localización: La Nopalera

Empresa: Grupo Deic, S.A de C.V.
Costo de la Obra: 900 mil pesos
Ejercido: 888 mil pesos
Fecha de Inicio: 04 de Septiembre de 2017
Fecha de Terminación: 02 Diciembre de 2017

TRABAJOS EJECUTADOS

Obra terminada
Avance Físico: 100%
Avance Financiero: 100%

BENEFICIOS GENERADOS

400 Alumnos beneficiados

DATOS TECNICOS

Excavación, zapatas aisladas, contra trabes, dados, estructura metálica, suministro y colocación de velaría, cambio, pisos de concreto.



FICHA TÉCNICA

FICHA 204
IMIFE

JARDÍN DE NIÑOS "OVIDIO DECROLY" 105844-253 CONSTRUCCIÓN DE TECHUMBRE 020501010102

ANTECEDENTES

Construcción de techumbre, en el Jardín de Niños "Ovidio Decroly", ubicado en La Asunción Tepexoyuca, Municipio de Ocoyoacac, México.

Programa: FAM Nivel Básico
Localización: La Asunción Tepexoyuca, Municipio de Ocoyoacac, México

Empresa: Urbanizaciones y Terracerías Araya, S.A. de C.V.
Costo de la Obra: 1 millón de pesos
Ejercido: 905 mil pesos
Fecha de Inicio: 13 de Septiembre de 2017
Fecha de Terminación: 11 de Diciembre de 2017

DATOS TECNICOS

Preliminares: Demolición de piso de concreto.
Cimentación: Trazo y nivelación, construcción de dados de concreto, firme de concreto.
Estructura: Columnas IR 14", traveses IR 14" cortadas para formar hexágono, largueros perfil CF 10", canalón lámina galvanizada, techumbre tipo galvateja clásica pintada calibre 26, caballete de lámina calibre 26, bajadas pluviales PVC 4", colocación de anclas, placa de base.
Instalaciones: Suministro e instalación de bajada de aguas pluviales.

TRABAJOS EJECUTADOS

Obra proceso
Avance Físico: 95%
Avance Financiero: 80%

BENEFICIOS GENERADOS

400 Alumnos beneficiados



FICHA TÉCNICA

FICHA 205
IMIFE

JARDIN DE NIÑOS "PROFRA. MA. ELISA PACHECO GARDUÑO" 105844-256 REHABILITACION DEL PLANTEL Y CONSTRUCCION DE TECHUMBRE 020501010102

ANTECEDENTES

Rehabilitación del plantel y Construcción de Techumbre, en el Jardín de Niños "Profa. Ma. Elisa Pacheco Garduño", ubicada en Eucaliptos s/n, Col. La Perla, Municipio de Nezahualcoyotl, México.

Programa: Fondo de Aportaciones Múltiples
Localización: Nezahualcoyotl

Empresa: Fuerza y Presión Hidráulica, S.A de C.V.
Costo de la Obra: 533 mil pesos
Ejercido: 315 mil pesos
Fecha de Inicio: 11 de Julio de 2017
Fecha de Terminación: 09 Octubre de 2017

DATOS TECNICOS

Demolición de piso, trazo y nivelación, excavación, acarreo, plantilla de concreto, relleno de tepetate, acero del 3, 4, 6 y 8, cimbra en cimentación, concreto $f'c= 250 \text{ kg/cm}^2$, colocación de mortero, anclas de acero, largueros de acero, columnas cm-1, viga I, montenes, caballetes, galvateja.

TRABAJOS EJECUTADOS

Obra proceso

Avance Físico: 85%

Avance Financiero: 59%

BENEFICIOS GENERADOS

150 Alumnos beneficiados



FICHA TÉCNICA

FICHA 506
IMIFE

105844-27 JARDÍN DE NIÑOS “JUAN DE DIOS RODRÍGUEZ HEREDIA” IMPERMEABILIZACIÓN 020501010102

ANTECEDENTES

Impermeabilización en el Jardín de Niños “Juan de Dios Rodríguez Heredia”, ubicado en Avenida Principal a un costado de la Primaria, San Francisco Ixtlahuaca, Municipio de Ixtlahuaca, México.

Programa: FAM Nivel Básico
Localización: San Francisco Ixtlahuaca, Ixtlahuaca.

Empresa: BA&VI Asociados, S.A de C.V.
Costo de la Obra: 175 mil pesos
Ejercido: 142.1 miles de pesos
Fecha de Inicio: 28 de Abril 2017
Fecha de Terminación: 26 de Junio de 2017

TRABAJOS EJECUTADOS

Obra Terminada
Avance Físico: 100%
Avance Financiero: 80%

BENEFICIOS GENERADOS

120 Alumnos beneficiados

DATOS TÉCNICOS

Retiro de Impermeabilizante existente en mal estado, entortado de concreto en losas y colocación de Impermeabilizante prefabricado tipo SBS de 4.5 mm.



FICHA TÉCNICA

FICHA 207
IMIFE

105844-28 JARDÍN DE NIÑOS "TLÁLOC"
IMPERMEABILIZACIÓN
020501010102

ANTECEDENTES

Impermeabilización en el Jardín de Niños "Tláloc", ubicado en Avenida Principal San Lorenzo Toxico, Municipio de Ixtlahuaca, México.

Programa: FAM Nivel Básico
Localización: San Lorenzo Toxico, Ixtlahuaca.

Empresa: BA&VI Asociados, S.A de C.V.
Costo de la Obra: 141.7 miles de pesos
Ejercido: 141.7 miles de pesos
Fecha de Inicio: 28 de Abril de 2017
Fecha de Terminación: 26 de Junio de 2017

TRABAJOS EJECUTADOS

Obra Terminada

Avance Físico: 100%

Avance Financiero: 100%

BENEFICIOS GENERADOS

120 Alumnos beneficiados

DATOS TECNICOS

Retiro de Impermeabilizante existente en mal estado, entortado de concreto en losas y colocación de Impermeabilizante prefabricado tipo SBS de 4.5 mm.



FICHA TÉCNICA

FICHA 208
IMIFE

JARDÍN DE NIÑOS "AGUSTÍN MELGAR" 105844-285 TERMINACIÓN DE LA BARDA PERIMETRAL Y TECHUMBRE DE PATIO CENTRAL 020501010102

ANTECEDENTES

Terminación de la barda perimetral y techumbre de patio central, en el Jardín de Niños "Agustín Melgar", ubicado en Condominio No. 9, Rancho San Lucas, Municipio de Metepec, México.

Programa: FAM Nivel Básico
Localización: Condominio No. 9, Rancho San Lucas, Municipio de Metepec, México

Empresa: Ambar Firma Constructora, S.A. de C.V.
Costo de la Obra: 246.9 miles de pesos
Ejercido: 246.9 miles de pesos
Fecha de Inicio: 23 de Agosto de 2017
Fecha de Terminación: 21 de Octubre de 2017

DATOS TECNICOS

Preliminares: Demolición de piso de concreto
Cimentación: Trazo y nivelación, construcción de dados de concreto, firme de concreto.
Estructura: Columnas IR 14", traveses IR 14" cortadas para formar hexágono, largueros perfil CF 10", canalón lámina galvanizada, techumbre tipo galvateja clásica pinto calibre 26, caballete de lámina calibre 26, bajadas pluviales PVC 4", colocación de anclas, placa de base.
Instalaciones: Suministro e instalación de bajada de aguas pluviales.

TRABAJOS EJECUTADOS

Obra Terminada

Avance Físico: 100%

Avance Financiero: 100%

BENEFICIOS GENERADOS

250 Alumnos beneficiados



FICHA TÉCNICA

FICHA 209
IMIFE

JARDIN DE NIÑOS "LAURA MENDEZ DE CUENCA" 105844-290 TERMINACION DE BARDA PERIMETRAL 020501010102

ANTECEDENTES

Terminación de barda perimetral en el Jardín de niños Laura Méndez de cuenca, Ubicado en cerrada de Pirules s/n, Municipio de Chimalhuacán, México.

Programa: Fondo de Aportaciones Múltiples
2017
Localización: Chimalhuacán

Empresa: Edificaciones Yolt, S.A. de C.V.
Costo de la Obra: 300 mil pesos
Ejercido: 181 mil pesos
Fecha de Inicio: 08 de Septiembre de 2017
Fecha de Terminación: 06 de Diciembre de 2017

TRABAJOS EJECUTADOS

Obra en Terminada

Avance Físico: 100%

Avance Financiero: 50%

BENEFICIOS GENERADOS

285 Alumnos beneficiados

DATOS TECNICOS

Preliminares: limpieza, deshierbe, retiro de materiales existentes, demolición de barda en mal estado.

Cimentación: excavación, Plantilla, acero varios diámetros, cimbra, concreto y relleno con tepetate.

Albañilería: muros de tabique rojo, aplanados, castillos.

Acabados: pintura.



FICHA TÉCNICA

FICHA 210
IMIFE

JARDÍN DE NIÑOS "LUIS SPOTA"
105844-38 LEVANTAR LA BARDA 90 CM
020501010102

ANTECEDENTES

Levantar la barda 90 cm, en el Jardín de Niños "Luis Spota", ubicado en Calle Adolfo López Mateos s/n, San Salvador Tizatlalli, Municipio de Metepec, México.

Programa: FAM Nivel Básico
Localización: Calle Adolfo López Mateos s/n, San Salvador Tizatlalli, Municipio de Metepec, México

Empresa: Silvia Xóchitl Fabela García
Costo de la Obra: 200 mil pesos
Ejercido: 189.2 miles de pesos
Fecha de Inicio: 18 de Mayo de 2017
Fecha de Terminación: 15 de Agosto de 2017

DATOS TECNICOS

Muro de tabique a 90 cm, cadena de cerramiento, anclaje de postes metálicos, continuación de contrafuertes, aplanado y pintura.

TRABAJOS EJECUTADOS

Obra terminada
Avance Físico: 100%
Avance Financiero: 80%

BENEFICIOS GENERADOS

209 Alumnos beneficiados



FICHA TÉCNICA

FICHA 211
IMIFE

JARDÍN DE NIÑOS "MA. DOLORES SEGURA MUÑOZ"
105844-40 REHABILITACIÓN DE EDIFICIOS
020501010102

ANTECEDENTES

Rehabilitación de edificios, en el Jardín de Niños "Ma. Dolores Segura Muñoz", ubicado en Avenida Metepec No. 36, Fraccionamiento Las Marinas, Municipio de Metepec, México.

Programa: FAM Nivel Básico
Localización: Avenida Metepec No. 36, Fraccionamiento Las Marinas, Municipio de Metepec, México

Empresa: MLM Ingeniería y Desarrollo, S.A. de C.V.
Costo de la Obra: 1 millón 186.1 miles de pesos
Ejercido: 1 millón 176.7 miles de pesos
Fecha de Inicio: 22 de Junio de 2017
Fecha de Terminación: 19 de Septiembre de 2017

DATOS TECNICOS

Cambio de plafones, Rehabilitación de sanitarios y cambio de luminarias.

TRABAJOS EJECUTADOS

Obra terminada

Avance Físico: 100%

Avance Financiero: 80%

BENEFICIOS GENERADOS

100 Alumnos beneficiados



FICHA TÉCNICA

FICHA 212
IMIFE

JARDIN DE NIÑOS "DANIEL DELGADILLO" 105844-50 REHABILITACION DEL PLANTEL 020501010102

ANTECEDENTES

Rehabilitación del plantel, en el Jardín de Niños "Daniel Delgadillo", ubicada en Avenida Plaza de la Constitución s/n, Plazas de Aragón, Municipio de Netzahualcóyotl México.

Programa: Fondo de Aportaciones Múltiples
Localización: Nezahualcoyotl

Empresa: Edificaciones Yolt, S.A de C.V.
Costo de la Obra: 519 mil pesos
Ejercido: 480 mil pesos
Fecha de Inicio: 05 de Agosto de 2017
Fecha de Terminación: 02 Noviembre de 2017

DATOS TECNICOS

Desmantelamiento de cancelería, demolición de aplanados, aplanados en muros, emboquillados, pintura vinilica, ventanas de aluminio, protecciones para ventanas, protecciones para puertas, puertas con bastidor de ventana, entortado, impermeabilización aparente.

TRABAJO EJECUTADOS

Obra proceso

Avance Físico: 100%

Avance Financiero: 100%

BENEFICIOS GENERADOS

150 Alumnos beneficiados



FICHA TÉCNICA

FICHA 213
IMIFE

JARDIN DE NIÑOS “NEZAHUALCOYOTL” 105844-56 REHABILITACION GENERAL DEL PLANTEL 020501010102

ANTECEDENTES

Rehabilitación General del plantel, en el Jardín de Niños “Nezahualcoyotl”, ubicada en Andador de Administradores s/n, Las Armas, Municipio de Nezahualcoyotl México.

Programa: Fondo de Aportaciones Múltiples
Localización: Nezahualcoyotl

Empresa: Construcciones Ale´x, S.A de C.V.
Costo de la Obra: 687.8 miles de pesos
Ejercido: 540.3 miles de pesos
Fecha de Inicio: 18 de Mayo de 2017
Fecha de Terminación: 15 Agosto de 2017

DATOS TECNICOS

Demolición de piso, trazo y nivelación, excavación, acarreo,, plantilla, relleno de tepetate, acero del 3,4,6 y 8, cimbra en cimentación, concreto en cimentación, techumbre tipo galvateja, mortero estabilizador, perfil CF, anclas de acero, canalón, perfil CV-1, Caballete, Perfil CF-1, columna CM-1 IR, Viga V-1, casquillo y piso de concreto.

TRABAJOS EJECUTADOS

Obra proceso

Avance Físico: 100%

Avance Financiero: 100%

BENEFICIOS GENERADOS

150 Alumnos beneficiados



FICHA TÉCNICA

FICHA 214
IMIFE

JARDIN DE NIÑOS "ROSAURA ZAPATA CANO" 105844-57 REHABILITACION GENERAL DEL PLANTEL 020501010102

ANTECEDENTES

Rehabilitación general del plantel, en el Jardín de Niños "Rosaura Zapata Cano", ubicada en Prados de Framboyán s/n, Frac. Prados de Aragón, Municipio de Nezahualcoyotl México.

Programa: Fondo de Aportaciones Múltiples
Localización: Nezahualcoyotl

Empresa: Construcciones Ale'x, S.A de C.V.
Costo de la Obra: 471.4 miles de pesos
Ejercido: 471.4 miles de pesos
Fecha de Inicio: 18 de Mayo de 2017
Fecha de Terminación: 15 Agosto de 2017

DATOS TECNICOS

Demolición de piso de concreto, retiro de aplanados, desmontaje, recorte y colocación de puertas, picado de pisos de concreto, retiro de impermeabilizante, aplicación de aditivo, firme de concreto, aplanados, pintura vinílica, piso de loseta, impermeabilizante aparente, excavación, acarreo y relleno con tepetate.

TRABAJOS EJECUTADOS

Obra proceso

Avance Físico: 100%

Avance Financiero: 100%

BENEFICIOS GENERADOS

210 Alumnos beneficiados



FICHA TÉCNICA

FICHA 215
IMIFE

JARDIN DE NIÑOS “JOSE URQUIZA GOMEZ”
105844-61 REHABILITACION DEL PLANTEL Y CONSTRUCCION DE BARDA PERIMETRAL
020501010102

ANTECEDENTES

Rehabilitación del plantel y Construcción de Barda Perimetral, en el Jardín de Niños “José Urquiza Gómez”, ubicada en Laguna de Tamiahua s/n, Agua Azul, Municipio de Nezahualcoyotl México.

Programa: Fondo de Aportaciones Múltiples
Localización: Nezahualcoyotl

Empresa: Construcciones Ale'x, S.A de C.V.
Costo de la Obra: 544.5 miles de pesos
Ejercido: 519.5 miles de pesos
Fecha de Inicio: 18 de Mayo de 2017
Fecha de Terminación: 15 Agosto de 2017

DATOS TECNICOS

Demolición de piso de concreto, retiro de aplanados, desmontaje, recorte y colocación de puertas, picado de pisos de concreto, retiro de impermeabilizante, aplicación de aditivo, firme de concreto, aplanados, pintura vinílica, piso de loseta, impermeabilizante aparente, excavación, acarreos y relleno con tepetate, castillos, cadenas, muro de tabique.

TRABAJOS EJECUTADOS

Obra proceso

Avance Físico: 100%

Avance Financiero: 100%

BENEFICIOS GENERADOS

150 Alumnos beneficiados



FICHA TÉCNICA

FICHA 216
IMIFE

JARDIN DE NIÑOS "CAMILO JOSE CELA" 105844-65 REHABILITACION GENERAL DEL PLANTEL 020501010102

ANTECEDENTES

Rehabilitación General del plantel, en el Jardín de Niños "Camilo José Cela", ubicada en Calle 13 s/n, Juárez Pantitlán, Municipio de Netzahualcóyotl México.

Programa: Fondo de Aportaciones Múltiples
Localización: Nezahualcoyotl

Empresa: Edificaciones Yolt, S.A de C.V.
Costo de la Obra: 195.4 miles de pesos
Ejercicio: 149.0 miles de pesos
Fecha de Inicio: 22 de Mayo de 2017
Fecha de Terminación: 03 Julio de 2017

DATOS TECNICOS

Retiro de impermeabilizante, entortado de 3 cms. Impermeabilizante aparente, retiro de luminarias, rehabilitación de salidas eléctricas, luminarias florecientes.

TRABAJOS EJECUTADOS

Obra proceso
Avance Físico: 100%
Avance Financiero: 100%

BENEFICIOS GENERADOS

150 Alumnos beneficiados



FICHA TÉCNICA

FICHA 217
IMIFE

JARDÍN DE NIÑOS "EVANGELINA OZUNA PÉREZ" 108822 CONSTRUCCIÓN DE BARDA PERIMETRAL Y OBRAS COMPLEMENTARIAS 020501010102

ANTECEDENTES

Construcción de barda perimetral y obras complementarias, Jardín de Niños "Evangelina Ozuna Pérez" CCT 15EJN2462D, ubicado enfrente a la Parcela Escolar, camino principal a San Gregorio Mecapexco, Barrio Primero, Municipio. de Morelos Estado de México.

Programa: FAM Media Superior
Localización: San Bartolo Morelos.

Empresa: S.M. Tenox Construcciones, S.A. de C.V.
Costo de la Obra: 415.3 miles de pesos
Ejercido: 124 mil pesos
Fecha de Inicio: 21 de Agosto de 2017
Fecha de Terminación: 19 de Octubre de 2017

DATOS TÉCNICOS

Cimentación a base de zapatas corridas de concreto armado, cadenas y castillos, muros de tabique rojo recocido, aplanado y pintura vinílica.

TRABAJOS EJECUTADOS

Obra terminada
Avance Físico: 100%
Avance Financiero: 80%

BENEFICIOS GENERADOS

100 Alumnos beneficiados



FICHA TÉCNICA

FICHA 218
IMIFE

ESC. JARDÍN DE NIÑOS "HÉROE DE NACOZARI".
107728-102 CONSTRUCCIÓN DE TECHUMBRE Y OBRAS COMPLEMENTARIAS
020501010102

ANTECEDENTES

Construcción de techumbre y obras complementarias, en el Jardín de Niños "Héroe de Nacozari", ubicado en Carlos Hank González, Municipio de Ecatepec, México.

Programa: FAM Remanentes Escuelas al Cien
Localización: Ecatepec, Edo de México

Empresa: Consorcio Rodahu, S.A de C.V.
Costo de la Obra: 500 mil pesos
Ejercido: 372.5 miles de pesos
Fecha de Inicio: 03 de Julio de 2017
Fecha de Terminación: 31 de Agosto de 2017

DATOS TÉCNICOS

Zapatas, trabes y dados de concreto armado con varillas del No 3, 4, 6, 8. Vigas IR de acero, largueros, contraventeos y contraflambeos en perfil, cubierta tipo ternium de galvateja de lámina pintro cal.26, bajadas de agua pluvial de PVC, canalón de acero, pintura en esmalte.

TRABAJOS EJECUTADOS

Obra proceso

Avance Físico: 95%

Avance Financiero: 70%

BENEFICIOS GENERADOS

197 Alumnos beneficiados



FICHA TÉCNICA

FICHA 219
IMIFE

JARDÍN DE NIÑOS "PLUTARCO GONZÁLEZ" 107728-103 CONSTRUCCIÓN DE TECHUMBRE Y OBRAS COMPLEMENTARIAS 020501010102

ANTECEDENTES

Construcción de techumbre y obras complementarias, en el Jardín de Niños "Plutarco González", ubicado en Ciudad Cuauhtémoc Sección Tizoc, Municipio de Ecatepec, México.

Programa: FAM Remanentes Escuelas al Cien
Localización: Ciudad Cuauhtémoc Sección Tizoc, Municipio de Ecatepec, México.

Empresa: Consorcio Rodahu, S.A de C.V.
Costo de la Obra: 500 mil pesos
Ejercido: 449.9 miles de pesos
Fecha de Inicio: 03 de Julio de 2017
Fecha de Terminación: 31 de Agosto de 2017

DATOS TÉCNICOS

Techumbre a base de: Zapatas, traveses y dados en cimentación de concreto armado, Columna y vigas IR de acero, largueros, contraventeo y contraflamdeo con perfil, cubierta de galvateja color rojo Janitzio acabado poliéster, bajadas de agua pluvial de pvc, canalón de lámina Pintro cal. 26, acabados con pintura de esmalte.

TRABAJOS EJECUTADOS

Obra: En Proceso

Avance Físico: 96%

Avance Financiero: 95%

BENEFICIOS GENERADOS

153 Alumnos beneficiados



FICHA TÉCNICA

FICHA 220
IMIFE

JARDÍN DE NIÑOS "FELIPE S GUTIÉRREZ" 107728-104 CONSTRUCCIÓN DE TECHUMBRE Y OBRAS COMPLEMENTARIAS 020501010102

ANTECEDENTES

Construcción de techumbre y obras complementarias, en el Jardín de Niños " Felipe S Gutiérrez ", ubicado en Chiconautla 3000, Barrio 3, Municipio de Ecatepec, México.

Programa: FAM Remanentes Escuelas al Cien
Localización: Chiconautla 3000, Barrio 3 Municipio de: Ecatepec, México.

Empresa: Consorcio Rodahu, S.A de C.V.
Costo de la Obra: 500 mil pesos
Ejercido: 476.9 miles de pesos
Fecha de Inicio: 03 de Julio de 2017
Fecha de Terminación: 31 de Agosto de 2017

DATOS TÉCNICOS

Techumbre a base de: Zapatas, traveses y dados en cimentación de concreto armado, Columna y vigas IR de acero, largueros, contraventeo y contraflamdeo con perfil, cubierta de galvateja color rojo Janitzio acabado poliéster, bajadas de agua pluvial de pvc, canalón de lámina Pintro cal. 26, acabados con pintura de esmalte.

TRABAJOS EJECUTADOS

Obra: En Proceso

Avance Físico: 97 %

Avance Financiero: 95 %

BENEFICIOS GENERADOS

235 Alumnos beneficiados



FICHA TÉCNICA

FICHA 221
IMIFE

Jardín de Niños "TelPOCHCALLI"
107728-106 CONSTRUCCIÓN DE TECHUMBRE Y OBRAS COMPLEMENTARIAS
020501010102

ANTECEDENTES

Construcción de techumbre y obras complementarias, en el Jardín de Niños "TelPOCHCALLI", ubicado en Ciudad Cuauhtémoc Sección Geo 2000, Municipio de Ecatepec, México.

Programa: FAM Remanentes Escuelas al Cien
Localización: Ciudad Cuauhtémoc Sección Geo 2000 Municipio de:
Ecatepec, México.

Empresa: Urbanizadora y Edificadora Carvi, S.A. de
C.V.
Costo de la Obra: 500 mil pesos
Ejercido: 487.1 miles de pesos
Fecha de Inicio: 03 de Julio de 2017
Fecha de Terminación: 31 de Agosto de 2017

DATOS TÉCNICOS

Techumbre a base de: Zapatas, traveses y dados en cimentación de concreto armado, Columna y vigas IR de acero, largueros, contraventeo y contraflameo con perfil, cubierta de galvateja color rojo Janitzio acabado poliéster, bajadas de agua pluvial de pvc, canalón de lámina Pintro cal. 26, acabados con pintura de esmalte.

TRABAJOS EJECUTADOS

Obra: En Proceso

Avance Físico: 96%

Avance Financiero: 95%

BENEFICIOS GENERADOS

240 Alumnos beneficiados



FICHA TÉCNICA

FICHA 222
IMIFE

JARDÍN DE NIÑOS "FRANCISCO GABILONDO SOLER CRI CRI", 107728-109 CONSTRUCCIÓN DE TECHUMBRE Y OBRAS COMPLEMENTARIAS 020501010102

ANTECEDENTES

Construcción de techumbre y obras complementarias, en el Jardín de Niños " Francisco Gabilondo Soler Cri Cri ", ubicado en Playa Golondrinas, Municipio de Ecatepec, México.

Programa: FAM Remanentes Escuelas al Cien
Localización: Playa Golondrinas,
Municipio de: Ecatepec, México.

Empresa: Jhoda Construcciones y Suministro, S.A. de C.V.
Costo de la Obra: 500 mil pesos
Ejercido: 468.4 miles de pesos
Fecha de Inicio: 03 de Julio de 2017
Fecha de Terminación: 31 de Agosto de 2017

DATOS TÉCNICOS

Techumbre a base de: Zapatas, traveses y dados en cimentación de concreto armado, Columna y vigas IR de acero, largueros, contraventeo y contraflameo con perfil, cubierta de galvateja color rojo Janitzio acabado poliéster, bajadas de agua pluvial de pvc, canalón de lámina Pintro cal. 26, acabados con pintura de esmalte.

TRABAJOS EJECUTADOS

Obra: Terminada

Avance Físico: 100%

Avance Financiero: 100%

BENEFICIOS GENERADOS

58 Alumnos beneficiados



FICHA TÉCNICA

FICHA 223
IMIFE

JARDÍN DE NIÑOS "AGUSTINA JURADO" 107728-11 REHABILITACIÓN DE SERVICIOS SANITARIOS Y REPOSICIÓN DE LÁMINA EN CUBIERTA EXISTENTE 020501010102

ANTECEDENTES

Rehabilitación de servicios sanitarios y reposición de lámina en cubierta existente, en el Jardín de Niños "Agustina Jurado", ubicado en Emmanuel Jasso s/n, Municipio de Malinalco, México.

Programa: FAM Remanentes Escuelas al Cien
Localización: Jardín de Niños "Agustina Jurado", ubicado en Emmanuel Jasso s/n, Municipio de Malinalco, México

Empresa: Gustavo Zúñiga Díaz
Costo de la Obra: 720 mil pesos
Ejercido: 719.9 miles de pesos
Fecha de Inicio: 19 de Junio de 2017
Fecha de Terminación: 16 de Septiembre de 2017

DATOS TECNICOS

Limpieza, pintura, redes.

TRABAJOS EJECUTADOS

Obra proceso

Avance Físico: 100%
Avance Financiero: 100%

BENEFICIOS GENERADOS

209 Alumnos beneficiados



FICHA TÉCNICA

FICHA 224
IMIFE

ESCUELA JARDÍN DE NIÑOS LIC. BENITO JUÁREZ 107728-114 CONSTRUCCIÓN DE TECHUMBRE Y OBRAS COMPLEMENTARIAS 020501010102

ANTECEDENTES

Construcción de Techumbre y obras complementarias en la Escuela Jardín de Niños Benito Juárez, ubicada en Jorobas, Municipio de Huehuetoca, México.

Programa: FAM Escuelas al Cien
Localización: Huehuetoca.

Empresa: Grupo Jaasme S.A de C.V
Costo de la Obra: 500 mil pesos
Ejercido: 500 mil pesos
Fecha de Inicio: 03 de Julio del 2017
Fecha de Terminación: 31 de Agosto del 2017

DATOS TÉCNICOS

Zapatas y dados de concreto armado, Columnas, vigas IPR de acero, cubierta galvateja de lámina de acero, bajadas de agua pluvial de pvc, canalón de acero, pintura vinílica, letrero de señalización.

TRABAJOS EJECUTADOS

Obra Terminada

Avance Físico: 100%

Avance Financiero: 100%

BENEFICIOS GENERADOS

110 Alumnos beneficiados



FICHA TÉCNICA

FICHA 225
IMIFE

ESCUELA JARDÍN DE NIÑOS SEBASTIÁN VERTÍ 107728-115 CONSTRUCCIÓN DE TECHUMBRE Y OBRAS COMPLEMENTARIAS 020501010102

ANTECEDENTES

Construcción de Techumbre y obras complementarias en la Escuela Jardín de Niños Sebastián Vertí, ubicada en Fraccionamiento Santa Teresa II, Municipio de Huehuetoca, México.

Programa: FAM Escuelas al Cien
Localización: Huehuetoca.

Empresa: Grupo Jaasme S.A de C.V
Costo de la Obra: 500 mil pesos
Ejercido: 499.9 miles de pesos
Fecha de Inicio: 03 de Julio del 2017
Fecha de Terminación: 31 de Agosto del 2017

DATOS TÉCNICOS

Zapatas y dados de concreto armado, Columnas, vigas IPR de acero, cubierta galvateja de lámina de acero, bajadas de agua pluvial de pvc, canalón de acero, pintura vinílica, letrero de señalización.

TRABAJOS EJECUTADOS

Obra Terminada

Avance Físico: 100%

Avance Financiero: 100%

BENEFICIOS GENERADOS

253 Alumnos beneficiados



FICHA TÉCNICA

FICHA 226
IMIFE

ESCUELA JARDÍN DE NIÑOS MANUELA MEDINA 107728-116 CONSTRUCCIÓN DE TECHUMBRE Y OBRAS COMPLEMENTARIAS 020501010102

ANTECEDENTES

Construcción de Techumbre y obras complementarias en la Escuela Jardín de Niños Manuela Medina, ubicada en El Dorado, Municipio de Huehuetoca, México.

Programa: FAM Escuelas al Cien
Localización: Huehuetoca.

Empresa: Grupo Jaasme S.A de C.V
Costo de la Obra: 500 mil pesos
Ejercido: 499.9 miles de pesos
Fecha de Inicio: 03 de Julio del 2017
Fecha de Terminación: 31 de Agosto del 2017

DATOS TÉCNICOS

Zapatas y dados de concreto armado, Columnas, vigas IPR de acero, cubierta galvateja de lámina de acero, bajadas de agua pluvial de pvc, canalón de acero, pintura vinilica, letrero de señalización.

TRABAJOS EJECUTADOS

Obra Terminada

Avance Físico: 100%

Avance Financiero: 100%

BENEFICIOS GENERADOS

244 Alumnos beneficiados



FICHA TÉCNICA

FICHA 227
IMIFE

JARDÍN DE NIÑOS “JEAN PIAGET” 107728-122 CONSTRUCCIÓN DE TECHUMBRE Y OBRAS COMPLEMENTARIAS 020501010102

ANTECEDENTES

Construcción de techumbre y obras complementarias en el Jardín de Niños “Jean Piaget”, ubicado en La Concepción Los Baños, Municipio de Ixtlahuaca, México.

Programa: Fondo de Aportaciones Múltiples
(Programa Escuelas al Cien) Recursos Remanentes (Otras Fuentes)
Localización: La Concepción Los Baños, Municipio de Ixtlahuaca, México.

Empresa: Constructora Yumka, S.A. de C.V.
Costo de la Obra: 500 mil pesos
Ejercido: 485.9 miles de pesos
Fecha de Inicio: 03 de Julio de 2017
Fecha de Terminación: 31 de Agosto de 2017

DATOS TÉCNICOS

Techumbre a base de: Zapatas, traveses y dados en cimentación de concreto armado, columnas y vigas IR de acero, largeros, contraventeo y contraflamdeo con perfil, cubierta de galvateja de lámina pintora, bajadas de agua pluvial de pvc, canalón de lámina y acabados con pintura de esmalte.

TRABAJOS EJECUTADOS

Obra terminada
Avance Físico: 100%
Avance Financiero: 90%

BENEFICIOS GENERADOS

209 Alumnos beneficiados



FICHA TÉCNICA

FICHA 228
IMIFE

ESC. JARDÍN DE NIÑOS "IGNACIO MANUEL ALTAMIRANO.
107728-125 CONSTRUCCIÓN DE TECHUMBRE Y OBRAS COMPLEMENTARIAS
020501010102

ANTECEDENTES

Construcción de techumbre y obras complementarias, en el Jardín de Niños "Ignacio Manuel Altamirano", ubicado en Plan de Ayala, Municipio de Naucalpan, México.

Programa: FAM Remanentes Escuelas al Cien
Localización: Naucalpan de Juárez Edo de México
Empresa: Grunaco, S.A de C.V.

Costo de la Obra: 500 mil pesos
Ejercido: 488.3 miles de pesos
Fecha de Inicio: 03 de Julio de 2017
Fecha de Terminación: 31 de Agosto de 2017

DATOS TÉCNICOS

Zapatas, trabes y dados de concreto armado con varillas del No 3, 4, 6, 8. Vigas IR de acero, largueros, contraventeos y contraflambeos en perfil, cubierta tipo ternium de galvateja de lámina pintro cal.26, bajadas de agua pluvial de PVC, canalón de acero, pintura en esmalte.

TRABAJOS EJECUTADOS

Obra terminada

Avance Físico: 100%

Avance Financiero: 100%

BENEFICIOS GENERADOS

160 Alumnos beneficiados



FICHA TÉCNICA

FICHA 229
IMIFE

JARDÍN DE NIÑOS "DIEGO RIVERA" 105844-122 CONSTRUCCIÓN DE RAMPAS 020501010102

ANTECEDENTES

Construcción de rampas, en el Jardín de Niños "Diego Rivera", ubicado en Nicolás Bravo y Aldama s/n, Santiago Miltepec, Municipio de Toluca, México

Programa: FAM Nivel Básico
Localización: Miltepec

Empresa: BA&VI Asociados, S.A. de C.V.
Costo de la Obra: 286.2 miles de pesos
Ejercido: 283.3 miles de pesos
Fecha de Inicio: 28 de Abril de 2017
Fecha de Terminación: 26 de Junio de 2017

DATOS TECNICOS

Construcción de rampas de concreto amado y colocación de barandal metálico en rampas

TRABAJOS EJECUTADOS

Obra terminada

Avance Físico: 100%

Avance Financiero: 80%

BENEFICIOS GENERADOS

100 Alumnos beneficiados



FICHA TÉCNICA

FICHA 230
IMIFE

ESC. JARDÍN DE NIÑOS "ESTEFANÍA CASTAÑEDA".
107728-138 CONSTRUCCIÓN DE TECHUMBRE Y OBRAS COMPLEMENTARIAS
020501010102

ANTECEDENTES

Construcción de techumbre y obras complementarias, en el Jardín de Niños "Estefanía Castañeda", ubicado en Independencia, Municipio de Naucalpan, México.

Programa: FAM Remanentes Escuelas al Cien
Localización: Naucalpan de Juárez Edo de México
Empresa: Econtep, S.A de C.V.

Costo de la Obra: 500 mil pesos
Ejercido: 193.7 miles de pesos
Fecha de Inicio: 03 de Julio de 2017
Fecha de Terminación: 31 de Agosto de 2017

DATOS TÉCNICOS

Zapatas, trabes y dados de concreto armado con varillas del No 3, 4, 6, 8. Vigas IR de acero, largueros, contraventeos y contraflambeos en perfil, cubierta tipo ternium de galvateja de lámina pintro cal.26, bajadas de agua pluvial de PVC, canalón de acero, pintura en esmalte.

TRABAJOS EJECUTADOS

Obra terminada

Avance Físico: 100%

Avance Financiero: 100%

BENEFICIOS GENERADOS

113 Alumnos beneficiados



FICHA TÉCNICA

FICHA 231
IMIFE

JARDÍN DE NIÑOS "PIERRE FAURE" 107728-149 CONSTRUCCIÓN DE TECHUMBRE Y OBRAS COMPLEMENTARIAS 020501010102

ANTECEDENTES

Construcción de techumbre y obras complementarias, en el Jardín de Niños "Pierre Faure", ubicado en Ex-Rancho San Dimas, Municipio de San Antonio La Isla, México.

Programa: Fondo de Aportaciones Múltiples
(Programa Escuelas al Cien) Recursos Remanentes (Otras Fuentes)
Localización: San Antonio la Isla

Empresa: Constructora Lehonos S.A. de C.V.
Costo de la Obra: 500 mil pesos
Ejercido: 487 mil pesos
Fecha de Inicio: 3 de Julio de 2017
Fecha de Terminación: 31 de Agosto de 2017

DATOS TÉCNICOS

Zapatas, trabes y dados en cimentación de concreto armado, columnas y vigas IR de acero, largueros, contraventeo y contraflamdeo con perfil, cubierta de galvateja de lámina pintor, bajadas de agua pluvial de pvc, canalón de lámina y acabados con pintura de esmalte.

TRABAJOS EJECUTADOS

Obra terminada

Avance Físico: 100%

Avance Financiero: 100%

BENEFICIOS GENERADOS

200 Alumnos beneficiados



FICHA TÉCNICA

FICHA 232
IMIFE

ESCUELA JARDÍN DE NIÑOS CARLOS PELLICER 107728-151 CONSTRUCCIÓN DE TECHUMBRE Y OBRAS COMPLEMENTARIAS 020501010102

ANTECEDENTES

Construcción de Techumbre y obras complementarias en la Escuela jardín de Niños Carlos Pellicer, ubicada en Palos Altos, Municipio de Soyaniquilpan, México.

Programa: FAM Escuelas al Cien
Localización: Soyaniquilpan.

Empresa: Construcciones Alex, S.A de C.V
Costo de la Obra: 500 mil pesos
Ejercido: 499.9 miles de pesos
Fecha de Inicio: 03 de Julio del 2017
Fecha de Terminación: 31 de Agosto del 2017

DATOS TÉCNICOS

Zapatas y dados de concreto armado, Columnas, vigas IPR de acero, cubierta galvateja de lámina de acero, bajadas de agua pluvial de pvc, canalón de acero, pintura vinilica, letrero de señalización.

TRABAJOS EJECUTADOS

Obra Terminada

Avance Físico: 100%

Avance Financiero: 100%

BENEFICIOS GENERADOS

30 Alumnos beneficiados



FICHA TÉCNICA

FICHA 233
IMIFE

JARDÍN DE NIÑOS “REPUBLICAS UNIDAS DE AMÉRICA” 107728-154 CONSTRUCCIÓN DE TECHUMBRE Y OBRAS COMPLEMENTARIAS 020501010102

ANTECEDENTES

Construcción de techumbre y obras complementarias en el Jardín de Niños “Repúblicas Unidas de América”, ubicado en Los Reyes Acozac, Municipio de Tecámac, México.

Programa: Fondo de Aportaciones Múltiples
(Programa Escuelas al Cien) Recursos Remanentes (Otras Fuentes)
Localización: Los Reyes Acozac, Municipio de Tecámac, México.

Empresa: Raymundo Rodríguez Hernández
Costo de la Obra: 500 mil pesos
Ejercido: 484 mil pesos
Fecha de Inicio: 03 de Julio de 2017
Fecha de Terminación: 31 de Agosto de 2017

DATOS TÉCNICOS

Techumbre a base de: Zapatas, traveses y dados en cimentación de concreto armado, columnas y vigas IR de acero, largeros, contraventeo y contraflamdeo con perfil, cubierta de galvateja de lámina pintada, bajadas de agua pluvial de pvc, canalón de lámina y acabados con pintura de esmalte.

TRABAJOS EJECUTADOS

Obra en proceso
Avance Físico: 99%
Avance Financiero: 99%

BENEFICIOS GENERADOS

110 Alumnos beneficiados



FICHA TÉCNICA

FICHA 234
IMIFE

JARDÍN DE NIÑOS “JUAN DÍAZ COVARRUBIAS” 107728-17 CONSTRUCCIÓN DE TECHUMBRE Y OBRAS COMPLEMENTARIAS 020501010102

ANTECEDENTES

Construcción de techumbre y obras complementarias en el Jardín de Niños “Juan Díaz Covarrubias”, ubicado en San Ildefonso Yolotepec, Municipio de Acambay, México.

Programa: Fondo de Aportaciones Múltiples
(Programa Escuelas al Cien) Recursos Remanentes (Otras Fuentes)
Localización: San Ildefonso Yolotepec, Municipio de Acambay, México.

Empresa: Desaurb, S.A. de C.V.
Costo de la Obra: 620 mil pesos
Ejercido: 435.5 miles de pesos
Fecha de Inicio: 03 de Julio de 2017
Fecha de Terminación: 31 de Agosto de 2017

DATOS TÉCNICOS

Techumbre a base de: Zapatas, trabes y dados en cimentación de concreto armado, columnas y vigas IR de acero, largeros, contraventeo y contraflamdeo con perfil, cubierta de galvateja de lámina pintor, bajadas de agua pluvial de pvc, canalón de lámina y acabados con pintura de esmalte.

TRABAJOS EJECUTADOS

Obra en proceso

Avance Físico: 98%

Avance Financiero: 90%

BENEFICIOS GENERADOS

209 Alumnos beneficiados



FICHA TÉCNICA

FICHA 235
IMIFE

JARDÍN DE NIÑOS "BALTAZAR LEYVA MANCILLA" 107728-172 CONSTRUCCIÓN DE TECHUMBRE Y OBRAS COMPLEMENTARIAS 020501010102

ANTECEDENTES

Construcción de techumbre y obras complementarias, en el Jardín de Niños "Baltazar Leyva Mancilla", ubicado en Ocotenco, Municipio de Tianguistenco, México.

Programa: Fondo de Aportaciones Múltiples
(Programa Escuelas al Cien) Recursos Remanentes (Otras Fuentes)
Localización: Tianguistenco

Empresa: Constructora Sadi, S.A. de C.V.
Costo de la Obra: 500 mil pesos
Ejercido: 366.6 miles de pesos
Fecha de Inicio: 3 de Julio de 2017
Fecha de Terminación: 31 de Agosto de 2017

DATOS TÉCNICOS

Zapatas, trabes y dados en cimentación de concreto armado, columnas y vigas IR de acero, largueros, contraventeo y contraflamdeo con perfil, cubierta de galvateja de lámina pintora, bajadas de agua pluvial de pvc, canalón de lámina y acabados con pintura de esmalte.

TRABAJOS EJECUTADOS

Obra terminada
Avance Físico: 100%
Avance Financiero: 60%

BENEFICIOS GENERADOS

72 Alumnos beneficiados



FICHA TÉCNICA

FICHA 236
IMIFE

JARDÍN DE NIÑOS "EVA SÁMANO DE LÓPEZ MATEOS" 107728-175 CONSTRUCCIÓN DE TECHUMBRE Y OBRAS COMPLEMENTARIAS 020501010102

ANTECEDENTES

Construcción de techumbre y obras complementarias, en el Jardín de Niños "Eva Sámano de López Mateos", ubicado en San Lorenzo Huehuetitlán, Municipio de Tianguistenco, México.

Programa: Fondo de Aportaciones Múltiples
(Programa Escuelas al Cien) Recursos Remanentes (Otras Fuentes)
Localización: Tianguistenco

Empresa: Constructora Sadi, S.A. de C.V.
Costo de la Obra: 500 mil pesos
Ejercido: 377.6 miles de pesos
Fecha de Inicio: 3 de Julio de 2017
Fecha de Terminación: 31 de Agosto de 2017

DATOS TÉCNICOS

Zapatas, trabes y dados en cimentación de concreto armado, columnas y vigas IR de acero, largueros, contraventeo y contraflamdeo con perfil, cubierta de galvateja de lámina pintora, bajadas de agua pluvial de pvc, canalón de lámina y acabados con pintura de esmalte.

TRABAJOS EJECUTADOS

Obra terminada

Avance Físico: 100%

Avance Financiero: 70%

BENEFICIOS GENERADOS

73 Alumnos beneficiados



FICHA TÉCNICA

FICHA 237
IMIFE

ESC. JARDÍN DE NIÑOS "ROSAURA ZAPATA".
107728-181 CONSTRUCCIÓN DE TECHUMBRE Y OBRAS COMPLEMENTARIAS
020501010102

ANTECEDENTES

Construcción de techumbre y obras complementarias, en el Jardín de Niños "Rosaura Zapata", ubicado en San Juan Ixtacala, Municipio de Tlalnepantla, México.

Programa: FAM Remanentes Escuelas al Cien
Localización: Tlalnepantla Edo de México

Empresa: Grupo Trébol Edificaciones Integrales S.A
de C.V.
Costo de la Obra: 500 mil pesos
Ejercido: 499.3 miles de pesos
Fecha de Inicio: 03 de Julio de 2017
Fecha de Terminación: 31 de Agosto de 2017

DATOS TÉCNICOS

Zapatas, trabes y dados de concreto armado con varillas del No 3, 4, 6, 8. Vigas IR de acero, largueros, contraventeos y contraflambeos en perfil, cubierta tipo ternium de galvateja de lámina pintro cal.26, bajadas de agua pluvial de PVC, canalón de acero, pintura en esmalte.

TRABAJOS EJECUTADOS

Obra terminada

Avance Físico: 100%

Avance Financiero: 100%

BENEFICIOS GENERADOS

151 Alumnos beneficiados



FICHA TÉCNICA

FICHA 238
IMIFE

ESC. JARDÍN DE NIÑOS "ROSAURA ZAPATA".
107728-183 CONSTRUCCIÓN DE TECHUMBRE Y OBRAS COMPLEMENTARIAS
020501010102

ANTECEDENTES

Construcción de techumbre y obras complementarias, en el Jardín de Niños "Rosaura Zapata", ubicado en La Providencia, Municipio de Tlalnepantla, México.

Programa: FAM Remanentes Escuelas al Cien
Localización: Tlalnepantla Edo de México

Empresa: Grupo Trébol Edificaciones Integrales, S.A
de C.V.
Costo de la Obra: 500 mil pesos
Ejercido: 500 mil pesos
Fecha de Inicio: 03 de Julio de 2017
Fecha de Terminación: 31 de Agosto de 2017

DATOS TÉCNICOS

Zapatas, trabes y dados de concreto armado con varillas del No 3, 4, 6, 8. Vigas IR de acero, largueros, contraventeos y contraflambeos en perfil, cubierta tipo ternium de galvateja de lámina pintro cal.26, bajadas de agua pluvial de PVC, canalón de acero, pintura en esmalte.

TRABAJOS EJECUTADOS

Obra terminada
Avance Físico: 100%
Avance Financiero: 100%

BENEFICIOS GENERADOS

37 Alumnos beneficiados



FICHA TÉCNICA

FICHA 239
IMIFE

JARDÍN DE NIÑOS “EDUCACIÓN Y PATRIA” 107728-184 CONSTRUCCIÓN DE TECHUMBRE Y OBRAS COMPLEMENTARIAS 020501010102

ANTECEDENTES

Construcción de techumbre y obras complementarias en el Jardín de Niños “Educación y Patria”, ubicado en Nueva Oxtotitlán, Municipio de Toluca, México.

Programa: Fondo de Aportaciones Múltiples
(Programa Escuelas al Cien) Recursos Remanentes (Otras Fuentes)
Localización: Nueva Oxtotitlán, Municipio de Toluca, México.

Empresa: Cipriano Gutiérrez Martínez
Costo de la Obra: 500 mil pesos
Ejercido: 499.9 miles de pesos
Fecha de Inicio: 03 de Julio de 2017
Fecha de Terminación: 31 de Agosto de 2017

DATOS TÉCNICOS

Techumbre a base de: Zapatas, traveses y dados en cimentación de concreto armado, columnas y vigas IR de acero, largeros, contraventeo y contraflamdeo con perfil, cubierta de galvateja de lámina pintada, bajadas de agua pluvial de pvc, canalón de lámina y acabados con pintura de esmalte.

TRABAJOS EJECUTADOS

Obra terminada

Avance Físico: 100%

Avance Financiero: 100%

BENEFICIOS GENERADOS

249 Alumnos beneficiados



FICHA TÉCNICA

FICHA 240
IMIFE

JARDÍN DE NIÑOS “CUAUHTÉMOC”
107728-185 CONSTRUCCIÓN DE TECHUMBRE Y OBRAS COMPLEMENTARIAS
020501010102

ANTECEDENTES

Construcción de techumbre y obras complementarias en el Jardín de Niños “Cuauhtémoc”, ubicado en Santiago Tlacotepec, Municipio de Toluca, México.

Programa: Fondo de Aportaciones Múltiples
(Programa Escuelas al Cien) Recursos Remanentes (Otras Fuentes)
Localización: Santiago Tlacotepec, Municipio de Toluca, México.

Empresa: Cipriano Gutiérrez Martínez
Costo de la Obra: 625 mil pesos
Ejercido: 498.3 miles de pesos
Fecha de Inicio: 03 de Julio de 2017
Fecha de Terminación: 31 de Agosto de 2017

DATOS TÉCNICOS

Techumbre a base de: Zapatas, trabes y dados en cimentación de concreto armado, columnas y vigas IR de acero, largeros, contraventeo y contraflamdeo con perfil, cubierta de galvateja de lámina pintor, bajadas de agua pluvial de pvc, canalón de lámina y acabados con pintura de esmalte.

TRABAJOS EJECUTADOS

Obra terminada

Avance Físico: 100%

Avance Financiero: 100%

BENEFICIOS GENERADOS

209 Alumnos beneficiados



FICHA TÉCNICA

FICHA 241
IMIFE

JARDÍN DE NIÑOS "PILTONTLI" 107728-186 CONSTRUCCIÓN DE TECHUMBRE Y OBRAS COMPLEMENTARIAS 020501010102

ANTECEDENTES

Construcción de techumbre y obras complementarias, en el Jardín de Niños "Piltontli", Santa Cruz Oztzacatipan, Municipio de Toluca, México.

Programa: FAM Remanentes Escuelas al Cien
Localización: Santa Cruz Oztzacatipan
Municipio de: Toluca, México

Empresa: Cipriano Gutiérrez Martínez
Costo de la Obra: 500 mil pesos
Ejercido: 499.9 miles de pesos
Fecha de Inicio: 03 de Julio de 2017
Fecha de Terminación: 31 de Agosto de 2017

DATOS TÉCNICOS

Techumbre a base de: Zapatas, trabes y dados en cimentación de concreto armado, Columna y vigas IR de acero, largueros, contraventeo y contraflamdeo con perfil, cubierta de galvateja color rojo Janitzio acabado poliéster, bajadas de agua pluvial de pvc, canalón de lámina Pintro cal. 26, acabados con pintura de esmalte.

TRABAJOS EJECUTADOS

Obra: Terminada

Avance Físico: 100%

Avance Financiero: 100%

BENEFICIOS GENERADOS

120 Alumnos beneficiados



FICHA TÉCNICA

FICHA 242
IMIFE

JARDÍN DE NIÑOS "TELPOCHCALLI" 107728-187 CONSTRUCCIÓN DE TECHUMBRE Y OBRAS COMPLEMENTARIAS 020501010102

ANTECEDENTES

Construcción de techumbre y obras complementarias, en el Jardín de Niños "Telpochcalli", ubicado en Barrio de San Miguel Apizahuizco, Municipio de Toluca, México

Programa: FAM Remanentes Escuelas al Cien
Localización: Barrio de San Miguel Apizahuizco, Municipio de: Toluca, México.

Empresa: Cipriano Gutiérrez Martínez
Costo de la Obra: 500 mil pesos
Ejercido: 481.7 miles de pesos
Fecha de Inicio: 03 de Julio de 2017
Fecha de Terminación: 31 de Agosto de 2017

DATOS TÉCNICOS

Techumbre a base de: Zapatas, traveses y dados en cimentación de concreto armado, Columna y vigas IR de acero, largueros, contraventeo y contraflamdeo con perfil, cubierta de galvateja color rojo Janitzio acabado poliéster, bajadas de agua pluvial de pvc, canalón de lámina Pintro cal. 26, acabados con pintura de esmalte.

TRABAJOS EJECUTADOS

Obra: Terminada

Avance Físico: 100%

Avance Financiero: 100%

BENEFICIOS GENERADOS

122 Alumnos beneficiados



FICHA TÉCNICA

FICHA 243
IMIFE

JARDÍN DE NIÑOS "FLOR Y CANTO IN XOXHITL IN CUICATL" 107728-188 CONSTRUCCIÓN DE TECHUMBRE Y OBRAS COMPLEMENTARIAS 020501010102

ANTECEDENTES

Construcción de techumbre y obras complementarias, en el Jardín de Niños "Flor y Canto In Xoxhitl In Cuicatl", ubicado en Santiago Tlacotepec, Municipio de Toluca, México.

Programa: FAM Remanentes Escuelas al Cien
Localización: Santiago Tlacotepec
Municipio de: Toluca, México.

Empresa: Cipriano Gutiérrez Martínez
Costo de la Obra: 500 mil pesos
Ejercido: 490.8 miles de pesos
Fecha de Inicio: 03 de Julio de 2017
Fecha de Terminación: 31 de Agosto de 2017

DATOS TÉCNICOS

Techumbre a base de: Zapatas, traveses y dados en cimentación de concreto armado, Columna y vigas IR de acero, largueros, contraventeo y contraflamdeo con perfil, cubierta de galvateja color rojo Janitzio acabado poliéster, bajadas de agua pluvial de pvc, canalón de lámina Pintro cal. 26, acabados con pintura de esmalte.

TRABAJOS EJECUTADOS

Obra: Terminada

Avance Físico: 100%

Avance Financiero: 100%

BENEFICIOS GENERADOS

285 Alumnos beneficiados



FICHA TÉCNICA

FICHA 244
IMIFE

JARDÍN DE NIÑOS "ALFONSO GARCÍA GONZÁLEZ" 107728-189 CONSTRUCCIÓN DE TECHUMBRE Y OBRAS COMPLEMENTARIAS 020501010102

ANTECEDENTES

Construcción de techumbre y obras complementarias, en el Jardín de Niños "Alfonso García González", ubicado en La Palma Toltepec, Municipio de Toluca, México.

Programa: FAM Remanentes Escuelas al Cien
Localización: La Palma Toltepec
Municipio de: Toluca, México.

Empresa: Urbanizaciones y Terracerías Araya, S.A. de C.V.
Costo de la Obra: 500 mil pesos
Ejercido: 499.9 miles de pesos
Fecha de Inicio: 03 de Julio de 2017
Fecha de Terminación: 31 de Agosto de 2017

DATOS TÉCNICOS

Techumbre a base de: Zapatas, traveses y dados en cimentación de concreto armado, Columna y vigas IR de acero, largueros, contraventeo y contraflamdeo con perfil, cubierta de galvateja color rojo Janitzio acabado poliéster, bajadas de agua pluvial de pvc, canalón de lámina Pintro cal. 26, acabados con pintura de esmalte.

TRABAJOS EJECUTADOS

Obra: Terminada

Avance Físico: 100%

Avance Financiero: 100%

BENEFICIOS GENERADOS

240 Alumnos beneficiados



FICHA TÉCNICA

FICHA 245
IMIFE

JARDÍN DE NIÑOS "LEV VIGOTSKY" 107728-190 CONSTRUCCIÓN DE TECHUMBRE Y OBRAS COMPLEMENTARIAS 020501010102

ANTECEDENTES

Construcción de techumbre y obras complementarias, en el Jardín de Niños "Lev Vigotsky", ubicado en San Pablo Autopan, Frac. San Diego, Municipio de Toluca, México.

Programa: FAM Remanentes Escuelas al Cien
Localización: San Pablo Autopan, Frac. San Diego
Municipio de: Toluca, México.

Empresa: Urbanizaciones y Terracerías Araya, S.A. de C.V.
Costo de la Obra: 500 mil pesos
Ejercido: 472.3 miles de pesos
Fecha de Inicio: 03 de Julio de 2017
Fecha de Terminación: 31 de Agosto de 2017

DATOS TÉCNICOS

Techumbre a base de: Zapatas, traveses y dados en cimentación de concreto armado, Columna y vigas IR de acero, largueros, contraventeo y contraflamdeo con perfil, cubierta de galvateja color rojo Janitzio acabado poliéster, bajadas de agua pluvial de pvc, canalón de lámina Pintro cal. 26, acabados con pintura de esmalte.

TRABAJOS EJECUTADOS

Obra: Terminada

Avance Físico: 100%

Avance Financiero: 80%

BENEFICIOS GENERADOS

210 Alumnos beneficiados



FICHA TÉCNICA

FICHA 246
IMIFE

JARDÍN DE NIÑOS "LAURO AGUIRRE" 107728-191 CONSTRUCCIÓN DE TECHUMBRE Y OBRAS COMPLEMENTARIAS 020501010102

ANTECEDENTES

Construcción de techumbre y obras complementarias, en el Jardín de Niños "Lauro Aguirre" Barrio de San Sebastián y Fraccionamiento Vértice, Municipio de Toluca, México.

Programa: FAM Remanentes Escuelas al Cien
Localización: San Sebastián y Fraccionamiento Vértice
Municipio de: Toluca, México.

Empresa: Urbanizaciones y Terracerías Araya, S.A. de C.V.
Costo de la Obra: 1 millón 487 mil pesos
Ejercido: 1 millón de pesos
Fecha de Inicio: 31 de Agosto de 2017
Fecha de Terminación: 28 de Noviembre de 2017

DATOS TÉCNICOS

Techumbre a base de: Zapatas, traveses y dados en cimentación de concreto armado, Columna y vigas IR de acero, largueros, contraventeo y contraflamdeo con perfil, cubierta de galvateja color rojo Janitzio acabado poliéster, bajadas de agua pluvial de pvc, canalón de lámina Pintro cal. 26, acabados con pintura de esmalte.

TRABAJOS EJECUTADOS

Obra: Terminada
Avance Físico: 100%
Avance Financiero: 90%

BENEFICIOS GENERADOS

340 Alumnos beneficiados



FICHA TÉCNICA

FICHA 247
IMIFE

JARDÍN DE NIÑOS "GRAL. EDUARDO HERNÁNDEZ CHAZARO" 107728-192 CONSTRUCCIÓN DE TECHUMBRE Y OBRAS COMPLEMENTARIAS 020501010102

ANTECEDENTES

Construcción de techumbre y obras complementarias, en el Jardín de Niños "Gral. Eduardo Hernández Chazaro", ubicado en la Col. Del Parque, Municipio de Toluca, México.

Programa: FAM Remanentes Escuelas al Cien
Localización: Col. Del Parque
Municipio de: Toluca, México.

Empresa: Urbanizaciones y Terracerías Araya, S.A. de C.V.
Costo de la Obra: 500 mil pesos
Ejercido: 500 mil pesos
Fecha de Inicio: 03 de Julio de 2017
Fecha de Terminación: 31 de Agosto de 2017

DATOS TÉCNICOS

Techumbre a base de: Zapatas, traveses y dados en cimentación de concreto armado, Columna y vigas IR de acero, largueros, contraventeo y contraflamdeo con perfil, cubierta de galvateja color rojo Janitzio acabado poliéster, bajadas de agua pluvial de pvc, canalón de lámina Pintro cal. 26, acabados con pintura de esmalte.

TRABAJOS EJECUTADOS

Obra: Terminada

Avance Físico: 100%

Avance Financiero: 100%

BENEFICIOS GENERADOS

310 Alumnos beneficiados



FICHA TÉCNICA

FICHA 248
IMIFE

JARDÍN DE NIÑOS “MA. DE LA LUZ DÍAZ GONZÁLEZ” 107728-193 CONSTRUCCIÓN DE TECHUMBRE Y OBRAS COMPLEMENTARIAS 020501010102

ANTECEDENTES

Construcción de techumbre y obras complementarias en el Jardín de Niños “Ma. De la Luz Díaz González”, ubicado en Xicaltepec Centro, Municipio de Toluca, México.

Programa: Fondo de Aportaciones Múltiples
(Programa Escuelas al Cien) Recursos Remanentes (Otras Fuentes)
Localización: Xicaltepec Centro, Municipio de Toluca, México.

Empresa: Sadi Soluciones Alternativas en Diseño e Ingeniería, S.A. de C.V.
Costo de la Obra: 500 mil pesos
Ejercido: 493.6 miles de pesos
Fecha de Inicio: 03 de Julio de 2017
Fecha de Terminación: 31 de Agosto de 2017

DATOS TÉCNICOS

Techumbre a base de: Zapatas, trabes y dados en cimentación de concreto armado, columnas y vigas IR de acero, largeros, contraventeo y contraflamdeo con perfil, cubierta de galvateja de lámina pintor, bajadas de agua pluvial de pvc, canalón de lámina y acabados con pintura de esmalte.

TRABAJOS EJECUTADOS

Obra en proceso

Avance Físico: 99%

Avance Financiero: 95%

BENEFICIOS GENERADOS

325 Alumnos beneficiados



FICHA TÉCNICA

FICHA 249
IMIFE

JARDÍN DE NIÑOS “PROFRA. MACLOVIA VERA” 107728-194 CONSTRUCCIÓN DE TECHUMBRE Y OBRAS COMPLEMENTARIAS 020501010102

ANTECEDENTES

Construcción de techumbre y obras complementarias en el Jardín de Niños “Profra. Maclovia Vera”, ubicado en Cacalomacan, Municipio de Toluca, México.

Programa: Fondo de Aportaciones Múltiples
(Programa Escuelas al Cien) Recursos Remanentes (Otras Fuentes)
Localización: Cacalomacan, Municipio de Toluca, México.

Empresa: Sadi Soluciones Alternativas en Diseño e Ingeniería, S.A. de C.V.
Costo de la Obra: 500 mil pesos
Ejercido: 493.6 miles de pesos
Fecha de Inicio: 03 de Julio de 2017
Fecha de Terminación: 31 de Agosto de 2017

DATOS TÉCNICOS

Techumbre a base de: Zapatas, traveses y dados en cimentación de concreto armado, columnas y vigas IR de acero, largeros, contraventeo y contraflameo con perfil, cubierta de galvateja de lámina pintada, bajadas de agua pluvial de pvc, canalón de lámina y acabados con pintura de esmalte.

TRABAJOS EJECUTADOS

Obra en proceso

Avance Físico: 99%

Avance Financiero: 95%

BENEFICIOS GENERADOS

206 Alumnos beneficiados



FICHA TÉCNICA

FICHA 250
IMIFE

JARDÍN DE NIÑOS “JOSÉ JOAQUÍN FERNÁNDEZ DE LIZARDI” 107728-195 CONSTRUCCIÓN DE TECHUMBRE Y OBRAS COMPLEMENTARIAS 020501010102

ANTECEDENTES

Construcción de techumbre y obras complementarias en el Jardín de Niños “José Joaquín Fernández de Lizardi”, ubicado en Col. Electricistas locales, Municipio de Toluca, México.

Programa: Fondo de Aportaciones Múltiples
(Programa Escuelas al Cien) Recursos Remanentes (Otras Fuentes)
Localización: Col. Electricistas locales, Municipio de Toluca, México.

Empresa: Sadi Soluciones Alternativas en Diseño e Ingeniería, S.A. de C.V.
Costo de la Obra: 500 mil pesos
Ejercido: 487.9 miles de pesos
Fecha de Inicio: 03 de Julio de 2017
Fecha de Terminación: 31 de Agosto de 2017

DATOS TÉCNICOS

Techumbre a base de: Zapatas, trabes y dados en cimentación de concreto armado, columnas y vigas IR de acero, largeros, contraventeo y contraflamdeo con perfil, cubierta de galvateja de lámina pintora, bajadas de agua pluvial de pvc, canalón de lámina y acabados con pintura de esmalte.

TRABAJOS EJECUTADOS

Obra en proceso

Avance Físico: 99%

Avance Financiero: 95%

BENEFICIOS GENERADOS

335 Alumnos beneficiados



FICHA TÉCNICA

FICHA 251
IMIFE

JARDÍN DE NIÑOS “PROFRA. MA. TERESA SÁNCHEZ VÁZQUEZ DE DÍAZ CALERO” 107728-196 CONSTRUCCIÓN DE TECHUMBRE Y OBRAS COMPLEMENTARIAS 020501010102

ANTECEDENTES

Construcción de techumbre y obras complementarias en el Jardín de Niños “Profa. Ma. Teresa Sánchez de Díaz Calero”, ubicado en Col. La Cruz Comalco, Municipio de Toluca, México.

Programa: Fondo de Aportaciones Múltiples
(Programa Escuelas al Cien) Recursos Remanentes (Otras Fuentes)
Localización: Col. La Cruz Comalco, Municipio de Toluca, México.

Empresa: Sadi Soluciones Alternativas en Diseño e Ingeniería, S.A. de C.V.
Costo de la Obra: 500 mil pesos
Ejercido: 493.6 miles de pesos
Fecha de Inicio: 03 de Julio de 2017
Fecha de Terminación: 31 de Agosto de 2017

DATOS TÉCNICOS

Techumbre a base de: Zapatas, trabes y dados en cimentación de concreto armado, columnas y vigas IR de acero, largeros, contraventeo y contraflamdeo con perfil, cubierta de galvateja de lámina pintor, bajadas de agua pluvial de pvc, canalón de lámina y acabados con pintura de esmalte.

TRABAJOS EJECUTADOS

Obra en proceso

Avance Físico: 99%

Avance Financiero: 95%

BENEFICIOS GENERADOS

208 Alumnos beneficiados



FICHA TÉCNICA

FICHA 252
IMIFE

JARDÍN DE NIÑOS "GUILLERMO GONZÁLEZ CAMARENA", 107728-197 CONSTRUCCIÓN DE TECHUMBRE Y OBRAS COMPLEMENTARIAS 020501010102

ANTECEDENTES

Construcción de techumbre y obras complementarias, en el Jardín de Niños "Guillermo González Camarena", ubicado en San Pablo Autopan, San Diego Linares, Municipio de Toluca, México.

Programa: FAM Remanentes Escuelas al Cien
Localización: San Pablo Autopan, San Diego Linares
Municipio de: Toluca, México.

Empresa: Grupo Río Balsas, S.A. de C.V.
Costo de la Obra: 500 mil pesos
Ejercido: 471.4 miles de pesos
Fecha de Inicio: 24 de Julio de 2017
Fecha de Terminación: 29 de Agosto de 2017

DATOS TÉCNICOS

Techumbre a base de: Zapatas, traveses y dados en cimentación de concreto armado, Columna y vigas IR de acero, largueros, contraventeo y contraflamdeo con perfil, cubierta de galvateja color rojo Janitzio acabado poliéster, bajadas de agua pluvial de pvc, canalón de lámina Pintro cal. 26, acabados con pintura de esmalte.

TRABAJOS EJECUTADOS

Obra: Terminada

Avance Físico: 100%

Avance Financiero: 90%

BENEFICIOS GENERADOS

200 Alumnos beneficiados



FICHA TÉCNICA

FICHA 253
IMIFE

ESC. JARDÍN DE NIÑOS "TULTITLÁN".
107728-199 CONSTRUCCIÓN DE TECHUMBRE Y OBRAS COMPLEMENTARIAS
020501010102

ANTECEDENTES

Construcción de techumbre y obras complementarias, en el Jardín de Niños "Tultitlán", ubicado en Santiaguito, Municipio de Tultitlán, México.

Programa: FAM Remanentes Escuelas al Cien
Localización: Tultitlan Estado de México

Empresa: Grupo Trébol Edificaciones Integrales S.A de C.V.
Costo de la Obra: 500 mil pesos
Ejercido: 499.9 miles de pesos
Fecha de Inicio: 03 de Julio de 2017
Fecha de Terminación: 31 de Agosto de 2017

DATOS TÉCNICOS

Zapatas, trabes y dados de concreto armado con varillas del No 3, 4, 6, 8. Vigas IR de acero, largueros, contraenteos y contraflambeos en perfil, cubierta tipo ternium de galvateja de lámina pintro cal.26, bajadas de agua pluvial de PVC, canalón de acero, pintura en esmalte.

TRABAJOS EJECUTADOS

Obra terminada

Avance Físico: 100%

Avance Financiero: 90%

BENEFICIOS GENERADOS
239 Alumnos beneficiados



FICHA TÉCNICA

FICHA 254
IMIFE

JARDÍN DE NIÑOS "JOSUÉ MIRLO" 107728-203 CONSTRUCCIÓN DE TECHUMBRE Y OBRAS COMPLEMENTARIAS 020501010102

ANTECEDENTES

Construcción de techumbre y obras complementarias, en el Jardín de Niños "Josué Mirlo", ubicado en San Agustín, Municipio de Xalatlaco, México.

Programa: Fondo de Aportaciones Múltiples
(Programa Escuelas al Cien) Recursos Remanentes (Otras Fuentes)
Localización: Xalatlaco

Empresa: Constructora Sadi, S.A. de C.V.
Costo de la Obra: 500 mil pesos
Ejercido: 378.8 miles de pesos
Fecha de Inicio: 3 de Julio de 2017
Fecha de Terminación: 31 de Agosto de 2017

DATOS TÉCNICOS

Zapatas, trabes y dados en cimentación de concreto armado, columnas y vigas IR de acero, largueros, contraventeo y contraflamdeo con perfil, cubierta de galvateja de lámina pintro, bajadas de agua pluvial de pvc, canalón de lámina y acabados con pintura de esmalte.

TRABAJOS EJECUTADOS

Obra terminada

Avance Físico: 100%

Avance Financiero: 100%

BENEFICIOS GENERADOS

202 Alumnos beneficiados



FICHA TÉCNICA

FICHA 255
IMIFE

JARDÍN DE NIÑOS "HERMANAS ABASOLO" 105844-114 CONSTRUCCIÓN DE UN MODULO SANITARIO 020501010102

ANTECEDENTES

Construcción de un módulo de sanitarios, en el Jardín de Niños "Hermanas Abasolo", ubicado en Álvaro Obregón No. 107, Municipio de Tenango del Valle, México.

Programa: FAM Nivel Básico
Localización: Tenango

Empresa: Servicios De Construcción Mcfarlane, S.A.
De C.V.
Costo de la Obra: 850 mil pesos
Ejercido: 249.4 miles de pesos
Fecha de Inicio: 13 de Septiembre de 2017
Fecha de Terminación: 30 de Diciembre de 2017

DATOS TÉCNICOS

Rehabilitación de dos módulos sanitarios existente.

TRABAJOS EJECUTADOS

Obra sin iniciar

Avance Físico: 50%

Avance Financiero: 50%

BENEFICIOS GENERADOS

350 Alumnos beneficiados



FICHA TÉCNICA

FICHA 256
IMIFE

JARDÍN DE NIÑOS “IGNACIO COMONFORT”
107728-211 CONSTRUCCIÓN DE TECHUMBRE Y OBRAS COMPLEMENTARIAS
020501010102

ANTECEDENTES

Construcción de techumbre y obras complementarias en el Jardín de Niños “Ignacio Comonfort”, ubicado en San José de la Loma, Municipio de Zumpango, México.

Programa: Fondo de Aportaciones Múltiples
(Programa Escuelas al Cien) Recursos Remanentes (Otras Fuentes)
Localización: San José de la Loma, Municipio de Zumpango, México.

Empresa: Gustavo Zúñiga Díaz
Costo de la Obra: 500 mil pesos
Ejercido: 450.2 miles de pesos
Fecha de Inicio: 03 de Julio de 2017
Fecha de Terminación: 31 de Agosto de 2017

DATOS TÉCNICOS

Techumbre a base de: Zapatas, trabes y dados en cimentación de concreto armado, columnas y vigas IR de acero, largeros, contraventeo y contraflamdeo con perfil, cubierta de galvateja de lámina pintro, bajadas de agua pluvial de pvc, canalón de lámina y acabados con pintura de esmalte.

TRABAJOS EJECUTADOS

Obra terminada
Avance Físico: 100%
Avance Financiero: 90%

BENEFICIOS GENERADOS
247 Alumnos beneficiados



FICHA TÉCNICA

FICHA 257
IMIFE

JARDÍN DE NIÑOS "HELLEN KELLER" 107728-212 CONSTRUCCIÓN DE TECHUMBRE Y OBRAS COMPLEMENTARIAS 020501010102

ANTECEDENTES

Construcción de techumbre y obras complementarias en el Jardín de Niños "Hellen Keller", ubicado en Fraccionamiento la Trinidad, Municipio de Zumpango, México.

Programa: Fondo de Aportaciones Múltiples
(Programa Escuelas al Cien) Recursos Remanentes (Otras Fuentes)
Localización: Fraccionamiento la Trinidad, Municipio de Zumpango, México.

Empresa: Gustavo Zúñiga Díaz
Costo de la Obra: 500 mil pesos
Ejercido: 462.9 miles de pesos
Fecha de Inicio: 03 de Julio de 2017
Fecha de Terminación: 31 de Agosto de 2017

DATOS TÉCNICOS

Techumbre a base de: Zapatas, trabes y dados en cimentación de concreto armado, columnas y vigas IR de acero, largeros, contraventeo y contraflamdeo con perfil, cubierta de galvateja de lámina pintor, bajadas de agua pluvial de pvc, canalón de lámina y acabados con pintura de esmalte.

TRABAJOS EJECUTADOS

Obra terminada

Avance Físico: 100%

Avance Financiero: 90%

BENEFICIOS GENERADOS

362 Alumnos beneficiados



FICHA TÉCNICA

FICHA 258
IMIFE

JARDÍN DE NIÑOS "EDUARDO RODRÍGUEZ CASTAÑEDA"
107728-215 CONSTRUCCIÓN DE TECHUMBRE Y OBRAS COMPLEMENTARIAS
020501010102

ANTECEDENTES

Construcción de techumbre y obras complementarias, en el Jardín de Niños "Eduardo Rodríguez Castañeda", ubicado en Nicolás Bravo Núm. 703, Centro, Municipio de Tianguistenco, México.

Programa: Fondo de Aportaciones Múltiples
(Programa Escuelas al Cien) Recursos Remanentes (Otras Fuentes)
Localización: Tianguistenco

Empresa: Constructora Sadi, S.A. de C.V.
Costo de la Obra: 500 mil pesos
Ejercido: 496.5 miles de pesos
Fecha de Inicio: 3 de Julio de 2017
Fecha de Terminación: 31 de Agosto de 2017

DATOS TÉCNICOS

Zapatatas, trabes y dados en cimentación de concreto armado, columnas y vigas IR de acero, largueros, contraventeo y contraflamdeo con perfil, cubierta de galvateja de lámina pintro, bajadas de agua pluvial de pvc, canalón de lámina y acabados con pintura de esmalte.

TRABAJOS EJECUTADOS

Obra terminada

Avance Físico: 100%

Avance Financiero: 100%

BENEFICIOS GENERADOS

376 Alumnos beneficiados



FICHA TÉCNICA

FICHA 259
IMIFE

JARDÍN DE NIÑOS “LEONA VICARIO” 107728-216 CONSTRUCCIÓN DE TECHUMBRE Y OBRAS COMPLEMENTARIAS 020501010102

ANTECEDENTES

Construcción de techumbre y obras complementarias en el Jardín de Niños “Leona Vicario”, ubicado en Frac. Los Héroes II, Municipio de Tecámac, México.

Programa: Fondo de Aportaciones Múltiples
(Programa Escuelas al Cien) Recursos Remanentes (Otras Fuentes)
Localización: Frac. Los Héroes II, Municipio de Tecámac, México.

Empresa: Raymundo Rodríguez Hernández
Costo de la Obra: 500 mil pesos
Ejercido: 482.7 miles de pesos
Fecha de Inicio: 03 de Julio de 2017
Fecha de Terminación: 31 de Agosto de 2017

DATOS TÉCNICOS

Techumbre a base de: Zapatas, trabes y dados en cimentación de concreto armado, columnas y vigas IR de acero, largeros, contraenteo y contraflamdeo con perfil, cubierta de galvateja de lámina pintro, bajadas de agua pluvial de pvc, canalón de lámina y acabados con pintura de esmalte.

TRABAJOS EJECUTADOS

Obra en proceso

Avance Físico: 99%

Avance Financiero: 90%

BENEFICIOS GENERADOS

230 Alumnos beneficiados



FICHA TÉCNICA

FICHA 260
IMIFE

ESC. JARDÍN DE NIÑOS "LAURA MÉNDEZ DE CUENCA".
107728-225 CONSTRUCCIÓN DE TECHUMBRE Y OBRAS COMPLEMENTARIAS
020501010102

ANTECEDENTES

Construcción de techumbre y obras complementarias, en el Jardín de Niños "Laura Méndez de Cuenca", ubicado en Ocotales s/n, Hab. Los Llanetes, Municipio de Ecatepec, México

Programa: FAM Remanentes Escuelas al Cien
Localización: Ecatepec Estado de México

Empresa: Urbanizadora y Edificadora Carvi, S.A de C.V.
Costo de la Obra: 500 mil pesos
Ejercido: 486 mil pesos
Fecha de Inicio: 03 de Julio de 2017
Fecha de Terminación: 31 de Agosto de 2017

DATOS TÉCNICOS

Zapatas, trabes y dados de concreto armado con varillas del No 3, 4, 6, 8. Vigas IR de acero, largueros, contraventeos y contraflambeos en perfil, cubierta tipo ternium de galvateja de lámina pintro cal.26, bajadas de agua pluvial de PVC, canalón de acero, pintura en esmalte.

TRABAJOS EJECUTADOS

Obra terminada

Avance Físico: 100%

Avance Financiero: 95%

BENEFICIOS GENERADOS

64 Alumnos beneficiados



FICHA TÉCNICA

FICHA 261
IMIFE

ESC. JARDÍN DE NIÑOS "JOSÉ MARÍA HEREDIA Y HEREDIA.
107728-226 CONSTRUCCIÓN DE TECHUMBRE Y OBRAS COMPLEMENTARIAS
020501010102

ANTECEDENTES

Construcción de techumbre y obras complementarias, en el Jardín de Niños "José María Heredia y Heredia", ubicado en Cda. Torreón y Avenida La Fortaleza s/n, La Fortaleza, Municipio de Ecatepec, México.

Programa: FAM Remanentes Escuelas al Cien
Localización: Ecatepec, Edo de México

Empresa: Urbanizadora y Edificadora Carvi, S.A de C.V.
Costo de la Obra: 500 mil pesos
Ejercido: 486 mil pesos
Fecha de Inicio: 03 de Julio de 2017
Fecha de Terminación: 31 de Agosto de 2017

TRABAJOS EJECUTADOS

Obra terminada
Avance Físico: 100%
Avance Financiero: 90%

BENEFICIOS GENERADOS
131 Alumnos beneficiados

DATOS TÉCNICOS

Zapatas, trabes y dados de concreto armado con varillas del No 3, 4, 6, 8. Vigas IR de acero, largueros, contraenteos y contraflambeos en perfil, cubierta tipo ternium de galvateja de lámina pintro cal.26, bajadas de agua pluvial de PVC, canalón de acero, pintura en esmalte.



FICHA TÉCNICA

FICHA 262
IMIFE

JARDÍN DE NIÑOS "ROSAURA ZAPATA", 107728-227 CONSTRUCCIÓN DE TECHUMBRE Y OBRAS COMPLEMENTARIAS 020501010102

ANTECEDENTES

Construcción de techumbre y obras complementarias, en el Jardín de Niños "Rosaura Zapata", ubicado en Avenida de las Torres s/n, San Isidro Atlautenco, Municipio de Ecatepec, México.

Programa: FAM Remanentes Escuelas al Cien
Localización: ubicado en Avenida de las Torres s/n, San Isidro Atlautenco, Municipio de Ecatepec, México.

Empresa: Urbanizadora y Edificadora Carvi, S.A de C.V.
Costo de la Obra: 500 mil pesos
Ejercido: 484.6 miles de pesos
Fecha de Inicio: 03 de Julio de 2017
Fecha de Terminación: 31 de Agosto de 2017

DATOS TÉCNICOS

Techumbre a base de: Zapatas, traveses y dados en cimentación de concreto armado, Columna y vigas IR de acero, largueros, contraventeo y contraflamdeo con perfil, cubierta de galvateja color rojo Janitzio acabado poliéster, bajadas de agua pluvial de pvc, canalón de lámina Pintro cal. 26, acabados con pintura de esmalte.

TRABAJOS EJECUTADOS

Obra: Terminada

Avance Físico: 100%
Avance Financiero: 100%

BENEFICIOS GENERADOS

62 Alumnos beneficiados



FICHA TÉCNICA

FICHA 263
IMIFE

ESC. JARDÍN DE NIÑOS "IGNACIO ZARAGOZA".
107728-228 CONSTRUCCIÓN DE TECHUMBRE Y OBRAS COMPLEMENTARIAS
020501010102

ANTECEDENTES

Construcción de techumbre y obras complementarias, en la Construcción de techumbre y obras complementarias, en el Jardín de Niños "Ignacio Zaragoza", ubicado en Avenida Vicente Guerrero s/n, Dos Ríos, Municipio de Huixquilucan, México.

Programa: FAM Remanentes Escuelas al Cien
Localización: Huixquilucan Edo de México
Empresa: Constructora Six, S.A de C.V

Costo de la Obra: 500 mil pesos
Ejercido: 479.8 miles de pesos
Fecha de Inicio: 03 de Julio de 2017
Fecha de Terminación: 31 de Agosto de 2017

DATOS TÉCNICOS

Zapatas, trabes y dados de concreto armado con varillas del No 3, 4, 6, 8.
Vigas IR de acero, largueros, contraventeos y contraflambeos en perfil, cubierta tipo ternium de galvateja de lámina pintro cal.26, bajadas de agua pluvial de PVC, canalón de acero, pintura en esmalte.

TRABAJOS EJECUTADOS

Obra terminada

Avance Físico: 100%

Avance Financiero: 100%

BENEFICIOS GENERADOS

130 Alumnos beneficiados



FICHA TÉCNICA

FICHA 264
IMIFE

ESC. JARDÍN DE NIÑOS "MÁRTIRES DE RÍO BLANCO".
107728-230 CONSTRUCCIÓN DE TECHUMBRE Y OBRAS COMPLEMENTARIAS
020501010102

ANTECEDENTES

Construcción de techumbre y obras complementarias, en el Jardín de Niños "Mártires de Río Blanco", ubicado en Avenida Granjas s/n, Col. Mártires de Río Blanco, Municipio de Naucalpan, México.

Programa: FAM Remanentes Escuelas al Cien
Localización: Naucalpan de Juárez Edo de México

Empresa: Econtep, S.A de C.V.
Costo de la Obra: 500 mil pesos
Ejercido: 492 mil pesos
Fecha de Inicio: 03 de Julio de 2017
Fecha de Terminación: 31 de Agosto de 2017

DATOS TÉCNICOS

Zapatas, trabes y dados de concreto armado con varillas del No 3, 4, 6, 8. Vigas IR de acero, largueros, contraventeos y contraflambeos en perfil, cubierta tipo ternium de galvateja de lámina pintro cal.26, bajadas de agua pluvial de PVC, canalón de acero, pintura en esmalte.

TRABAJOS EJECUTADOS

Obra terminada

Avance Físico: 100%

Avance Financiero: 100%

BENEFICIOS GENERADOS

208 Alumnos beneficiados



FICHA TÉCNICA

FICHA 265
IMIFE

ESC. JARDÍN DE NIÑOS "JOSEFINA CASTAÑEDA DEL POZO".
107728-239 CONSTRUCCIÓN DE TECHUMBRE Y OBRAS COMPLEMENTARIAS
020501010102

ANTECEDENTES

Construcción de techumbre y obras complementarias, en el Jardín de Niños "Josefina Castañeda del Pozo", ubicado en Avenida Maravillas s/n, Col. Granjas Valle de Guadalupe Sección A, Municipio de Ecatepec, México.

Programa: FAM Remanentes Escuelas al Cien
Localización: Ecatepec, Edo de México

Empresa: Orissa Construcciones, S.A. de C.V.
Costo de la Obra: 500 mil pesos
Ejercido: 495.9 miles de pesos
Fecha de Inicio: 03 de Julio de 2017
Fecha de Terminación: 31 de Agosto de 2017

DATOS TÉCNICOS

Zapatas, trabes y dados de concreto armado con varillas del No 3, 4, 6, 8. Vigas IR de acero, largueros, contraventeos y contraflambeos en perfil, cubierta tipo ternium de galvateja de lámina pintro cal.26, bajadas de agua pluvial de PVC, canalón de acero, pintura en esmalte.

TRABAJOS EJECUTADOS

Obra terminada
Avance Físico: 100%
Avance Financiero: 90%

BENEFICIOS GENERADOS
148 Alumnos beneficiados



FICHA TÉCNICA

FICHA 266
IMIFE

JARDÍN DE NIÑOS "OCTAVIO PAZ" 107728-244 CONSTRUCCIÓN DE TECHUMBRE 020501010102

ANTECEDENTES

Construcción de techumbre, en el Jardín de Niños "Octavio Paz", ubicado en Fraccionamiento Los Sauces, Municipio de Toluca, México.

Programa: FAM Remanentes Escuelas al Cien
Localización: Calle Gobernador José Vicente Villada 20, Ahuizotla, Municipio de Naucalpan, México

Empresa: Urbanizaciones Y Terracerías Araya, S.A. de C.V.
Costo de la Obra: 650 mil pesos
Ejercido: 649.9 miles de pesos
Fecha de Inicio: 18 de Julio de 2017
Fecha de Terminación: 31 de Agosto de 2017

DATOS TECNICOS

Preliminares: Demolición de piso de concreto
Cimentación: Trazo y nivelación, construcción de dados de concreto, firme de concreto.
Estructura: Columnas IR 14", traveses IR 14" cortadas para formar hexágono, largueros perfil CF 10", canalón lámina galvanizada, techumbre tipo galvateja clásica pintada calibre 26, caballete de lámina calibre 26, bajadas pluviales PVC 4", colocación de anclas, placa de base.
Instalaciones: Suministro e instalación de bajada de aguas pluviales.

TRABAJOS EJECUTADOS

Obra Terminada

Avance Físico: 100%

Avance Financiero: 100%

BENEFICIOS GENERADOS

180 Alumnos beneficiados



FICHA TÉCNICA

FICHA 267
IMIFE

ESCUELA JARDÍN DE NIÑOS BERTA BON GLUMER 107728-246 CONSTRUCCIÓN DE TECHUMBRE Y OBRAS COMPLEMENTARIAS 020501010102

ANTECEDENTES

Construcción de Techumbre y obras complementarias en la Escuela Jardín de Niños Berta Bon Glumer, ubicada en San Jerónimo Zacapexco, Municipio de Villa del Carbón, México.

Programa: FAM Escuelas al Cien
Localización: Villa del Carbón.

Empresa: Ingeniería y Construcciones Gabe S.A. de C.V.
Costo de la Obra: 500 mil pesos
Ejercido: 453.1 miles de pesos
Fecha de Inicio: 03 de Julio del 2017
Fecha de Terminación: 31 de Agosto del 2017

DATOS TÉCNICOS

Zapatas y dados de concreto armado, Columnas, vigas IPR de acero, cubierta galvateja de lámina de acero, bajadas de agua pluvial de pvc, canalón de acero, pintura vinilica, letrero de señalización.

TRABAJOS EJECUTADOS

Obra Terminada

Avance Físico: 100%

Avance Financiero: 100%

BENEFICIOS GENERADOS

60 Alumnos beneficiados



FICHA TÉCNICA

FICHA 268
IMIFE

ESCUELA JARDÍN DE NIÑOS GABRIELA MISTRAL 107728-247 CONSTRUCCIÓN DE TECHUMBRE Y OBRAS COMPLEMENTARIAS 020501010102

ANTECEDENTES

Construcción de Techumbre y obras complementarias en la Escuela Jardín de Niños Gabriela Mistral, ubicada en Emeterio Valverde y Téllez, Municipio de Villa del Carbón, México.

Programa: FAM Escuelas al Cien
Localización: Villa del Carbón

Empresa: Ingeniería y Construcciones Gabe S.A. de C.V.
Costo de la Obra: 500 mil pesos
Ejercido: 493.6 miles de pesos
Fecha de Inicio: 03 de Julio del 2017
Fecha de Terminación: 31 de Agosto del 2017

DATOS TÉCNICOS

Zapatas y dados de concreto armado, Columnas, vigas IPR de acero, cubierta galvateja de lámina de acero, bajadas de agua pluvial de pvc, canalón de acero, pintura vinílica, letrero de señalización.

TRABAJOS EJECUTADOS

Obra Terminada

Avance Físico: 100%

Avance Financiero: 100%

BENEFICIOS GENERADOS

200 Alumnos beneficiados



FICHA TÉCNICA

FICHA 269
IMIFE

JARDÍN DE NIÑOS ANEXO A LA NORMAL DE IXTAPAN 107728-255 SUSTITUCIÓN Y CONSTRUCCIÓN DE MURO PERIMETRAL 020501010102

ANTECEDENTES

Sustitución y construcción de muro perimetral, en el Jardín de Niños Anexo a la Normal de Ixtapan, ubicado en Avenida Centenario de la Educación Normal No. 1, Colonia Ixtapita, Municipio de Ixtapan de La Sal, México.

Programa: FAM Remanentes Escuelas al Cien
Localización: Avenida Centenario de la Educación Normal No. 1, Colonia Ixtapita, Municipio de Ixtapan de La Sal, México

Empresa: Norma Lorena Castillo Corral
Costo de la Obra: 500 mil pesos
Ejercido: 452.5 miles de pesos
Fecha de Inicio: 9 de Agosto de 2017
Fecha de Terminación: 6 de Noviembre de 2017

DATOS TECNICOS

Muro perimetral.

TRABAJOS EJECUTADOS

Obra proceso

Avance Físico: 100%

Avance Financiero: 95%

BENEFICIOS GENERADOS

209 Alumnos beneficiados



FICHA TÉCNICA

FICHA 270
IMIFE

JARDÍN DE NIÑOS "CARLOS PACHECO". 107728-262 TERMINACIÓN DE LA CONSTRUCCIÓN DE TECHUMBRE 020501010102

ANTECEDENTES

Terminación de la construcción de techumbre, en el Jardín de Niños "Carlos Pacheco", ubicado en Independencia S/N, San Pablo Autopan, Municipio de Toluca, México.

Programa: FAM Remanentes Escuelas al Cien
Localización: Independencia S/N, San Pablo Autopan, Municipio de Toluca, México

Empresa: Proyectos Y Construcciones Gusam, S.A. de C.V.
Costo de la Obra: 180 mil pesos
Ejercido: 90 mil pesos
Fecha de Inicio: 1 de Septiembre de 2017
Fecha de Terminación: 30 de Octubre de 2017

DATOS TECNICOS

Preliminares: Demolición de piso de concreto
Cimentación: Trazo y nivelación, construcción de dados de concreto, firme de concreto.
Estructura: Columnas IR 14", traveses IR 14" cortadas para formar hexágono, largueros perfil CF 10", canalón lámina galvanizada, techumbre tipo galvateja clásica pintura calibre 26, caballete de lámina calibre 26, bajadas pluviales PVC 4", colocación de anclas, placa de base.
Instalaciones: Suministro e instalación de bajada de aguas pluviales.

TRABAJOS EJECUTADOS

Obra terminación
Avance Físico: 100%
Avance Financiero: 50%

BENEFICIOS GENERADOS

200 Alumnos beneficiados



FICHA TÉCNICA

FICHA 271
IMIFE

JARDÍN DE NIÑOS "LIC. AGUSTÍN GONZÁLEZ"
107728-265 REHABILITACIÓN DEL PLANTEL
020501010102

ANTECEDENTES

Rehabilitación del Plantel, en el Jardín de Niños "Lic. Agustín González", ubicado en Juárez Sur No. 601, Col. Cuauhtémoc, Municipio de Toluca, México.

Programa: FAM Remanentes Escuelas al Cien
Localización: Fraccionamiento Rancho Buenavista, San José Buenavista El Grande, Municipio de Temoaya, México

Empresa: Urbanizaciones y Terracerías Araya, S.A. de C.V.
Costo de la Obra: 107 mil pesos
Ejercido: 107 mil pesos
Fecha de Inicio: 20 de Octubre de 2017
Fecha de Terminación: 18 de Diciembre de 2017

DATOS TECNICOS

Pintura, Aplanados, Calafateo, Reforzamiento de traves y sellado de fisuras.

TRABAJOS EJECUTADOS

Obra terminada

Avance Físico: 100%

Avance Financiero: 100%

BENEFICIOS GENERADOS

600 Alumnos beneficiados



FICHA TÉCNICA

FICHA 272
IMIFE

JARDÍN DE NIÑOS “PAULO FREIRE”
107728-29 CONSTRUCCIÓN DE TECHUMBRE Y OBRAS COMPLEMENTARIAS
020501010102

ANTECEDENTES

Construcción de techumbre y obras complementarias en el Jardín de Niños “Paulo Freire”, ubicado en Misión de San Agustín, Municipio de Acolman, México.

Programa: Fondo de Aportaciones Múltiples
(Programa Escuelas al Cien) Recursos Remanentes (Otras Fuentes)
Localización: Misión San Agustín, Municipio de Acolman, México.

Empresa: Edificaciones Yolt S.A de C.V.
Costo de la Obra: 500 mil pesos
Ejercido: 499.9 miles de pesos
Fecha de Inicio: 03 de Julio de 2017
Fecha de Terminación: 31 de Agosto de 2017

DATOS TÉCNICOS

Techumbre a base de: Zapatas, trabes y dados en cimentación de concreto armado, columnas y vigas IR de acero, largeros, contraventeo y contraflamdeo con perfil, cubierta de galvateja de lámina pintor, bajadas de agua pluvial de pvc, canalón de lámina y acabados con pintura de esmalte.

TRABAJOS EJECUTADOS

Obra terminada
Avance Físico: 100%
Avance Financiero: 100%

BENEFICIOS GENERADOS

195 Alumnos beneficiados



FICHA TÉCNICA

FICHA 273
IMIFE

JARDÍN DE NIÑOS CORREGIDORA DE QUERÉTARO 107728-35 CONSTRUCCIÓN DE TECHUMBRE Y OBRAS COMPLEMENTARIAS 020501010102

ANTECEDENTES

Construcción de Techumbre y obras complementarias en el Jardín de Niños Corregidora de Querétaro, ubicada en San José de Jalal, Municipio de Atizapán de Zaragoza, México.

Programa: FAM Escuelas al Cien
Localización: Atizapán de Zaragoza

Empresa: Ingeniería y Construcción Gabe, S.A de C.V.
Costo de la Obra: 500 mil pesos
Ejercido: 500 mil pesos
Fecha de Inicio: 03 de Julio del 2017
Fecha de Terminación: 31 de Agosto del 2017

DATOS TÉCNICOS

Zapatas y dados de concreto armado, Columnas, vigas IPR de acero, cubierta galvateja de lámina de acero, bajadas de agua pluvial de pvc, canalón de acero, pintura vinilica, letrero de señalización.

TRABAJOS EJECUTADOS

Obra Terminada

Avance Físico: 100%

Avance Financiero: 100%

BENEFICIOS GENERADOS

180 Alumnos beneficiados



FICHA TÉCNICA

FICHA 274
IMIFE

JARDÍN DE NIÑOS SOR JUANA INÉS DE LA CRUZ 107726-39 CONSTRUCCIÓN DE TECHUMBRE Y OBRAS COMPLEMENTARIAS 020501010102

ANTECEDENTES

Construcción de Techumbre y obras complementarias en el Jardín de Niños Sor Juana Inés de la Cruz, ubicada en Ejido San Felipe Coamango, Municipio de Chapa de Mota, México.

Programa: FAM Escuelas al Cien
Localización: Chapa de Mota

Empresa: Grupo Trébol Edificaciones integrales, S.A de C.V.
Costo de la Obra: 500 mil pesos
Ejercido: 491 mil pesos
Fecha de Inicio: 03 de Julio del 2017
Fecha de Terminación: 31 de Agosto del 2017

DATOS TÉCNICOS

Zapatas y dados de concreto armado, Columnas, vigas IPR de acero, cubierta galvateja de lámina de acero, bajadas de agua pluvial de pvc, canalón de acero, pintura vinílica, letrero de señalización.

TRABAJOS EJECUTADOS

Obra Terminada

Avance Físico: 100%

Avance Financiero: 100%

BENEFICIOS GENERADOS

60 Alumnos beneficiados



FICHA TÉCNICA

FICHA 275
IMIFE

JARDÍN DE NIÑOS DR. GUSTAVO BAZ PRADA 107728-42 CONSTRUCCIÓN DE TECHUMBRE Y OBRAS COMPLEMENTARIAS 020501010102

ANTECEDENTES

Construcción de Techumbre y obras complementarias en la Escuela Jardín De Niños Dr. Gustavo Baz Prada, ubicada en Municipio de Chapa de Mota, México.

Programa: FAM Escuelas al Cien
Localización: Chapa de Mota

Empresa: Grunaco, S.A de C.V
Costo de la Obra: 500 mil pesos
Ejercido: 470.6 miles de pesos
Fecha de Inicio: 03 de Julio del 2017
Fecha de Terminación: 31 de Agosto del 2017

DATOS TÉCNICOS

Zapatas y dados de concreto armado, Columnas, vigas IPR de acero, cubierta galvateja de lámina de acero, bajadas de agua pluvial de pvc, canalón de acero, pintura vinílica, letrero de señalización.

TRABAJOS EJECUTADOS

Obra Terminada

Avance Físico: 100%

Avance Financiero: 100 %

BENEFICIOS GENERADOS

135 Alumnos beneficiados



FICHA TÉCNICA

FICHA 276
IMIFE

JARDÍN DE NIÑOS “FEDERICO FROEBEL”
107728-47 CONSTRUCCIÓN DE TECHUMBRE Y OBRAS COMPLEMENTARIAS
020501010102

ANTECEDENTES

Construcción de techumbre y obras complementarias en el Jardín de Niños “Federico Froebel”, ubicada en Fraccionamiento Jardines de Santa Teresa, Municipio de Chapultepec, México.

Programa: Fondo de Aportaciones Múltiples
(Programa Escuelas al Cien) Recursos Remanentes (Otras Fuentes)
Localización: Fraccionamiento Jardines de Santa Teresa,
Municipio de Chapultepec, México.

Empresa: CGPL Soluciones Hidráulicas, S.A. de C. V.
Costo de la Obra: 500 mil pesos
Ejercido: 498.8 miles de pesos
Fecha de Inicio: 03 de Julio de 2017
Fecha de Terminación: 31 de Agosto de 2017

DATOS TÉCNICOS

Techumbre a base de: Zapatas, trabes y dados en cimentación de concreto armado, columnas y vigas IR de acero, largeros, contraenteo y contraflamdeo con perfil, cubierta de galvateja de lámina pintor, bajadas de agua pluvial de pvc, canalón de lámina y acabados con pintura de esmalte.

TRABAJOS EJECUTADOS

Obra terminada

Avance Físico: 100%

Avance Financiero: 100 %

BENEFICIOS GENERADOS

160 Alumnos beneficiados



FICHA TÉCNICA

FICHA 277
IMIFE

JARDÍN DE NIÑOS LEONARDO DA VINCI 107728-56 CONSTRUCCIÓN DE TECHUMBRE Y OBRAS COMPLEMENTARIAS 020501010102

ANTECEDENTES

Construcción de Techumbre y obras complementarias en el Jardín de Niños Leonardo Da Vinci, ubicada en Mexicalzingo, Cumbria, Municipio de Cuautitlán Izcalli, México.

Programa: FAM Escuelas al Cien
Localización: Cuautitlán Izcalli

Empresa: Yaqui Construcción y Desarrollo, S.A. de C.V
Costo de la Obra: 500 mil pesos
Ejercido: 250 mil pesos
Fecha de Inicio: 03 de Julio del 2017
Fecha de Terminación: 31 de Agosto del 2017

TRABAJOS EJECUTADOS

Obra Terminada
Avance Físico: 100%
Avance Financiero: 50%

BENEFICIOS GENERADOS

230 Alumnos beneficiados

DATOS TÉCNICOS

Zapatas y dados de concreto armado, Columnas, vigas IPR de acero, cubierta galvateja de lámina de acero, bajadas de agua pluvial de pvc, canalón de acero, pintura vinilica, letrero de señalización.



FICHA TÉCNICA

FICHA 278
IMIFE

ESCUELA JARDÍN DE NIÑOS LEONA VICARIO 107728-57 CONSTRUCCIÓN DE TECHUMBRE Y OBRAS COMPLEMENTARIAS 020501010102

ANTECEDENTES

Construcción de Techumbre y obras complementarias en la Escuela Jardín de Niños Leona Vicario, ubicada en Mexicalzingo, Municipio de Cuautitlán Izcalli, México.

Programa: FAM Escuelas al Cien
Localización: Cuautitlán Izcalli.

Empresa: Constructora Urbanizadora Magreg, S.A. de C.V.
Costo de la Obra: 500 mil pesos
Ejercido: 494.4 miles de pesos
Fecha de Inicio: 03 de Julio del 2017
Fecha de Terminación: 31 de Agosto del 2017

DATOS TÉCNICOS

Zapatas y dados de concreto armado, Columnas, vigas IPR de acero, cubierta galvateja de lámina de acero, bajadas de agua pluvial de pvc, canalón de acero, pintura vinilica, letrero de señalización.

TRABAJOS EJECUTADOS

Obra Terminada

Avance Físico: 100%

Avance Financiero: 100%

BENEFICIOS GENERADOS

95 Alumnos beneficiados



FICHA TÉCNICA

FICHA 279
IMIFE

ESCUELA JARDÍN DE NIÑOS MARÍA ELENA ROSALES VARGAS 107728-58 CONSTRUCCIÓN DE TECHUMBRE Y OBRAS COMPLEMENTARIAS 020501010102

ANTECEDENTES

Construcción de Techumbre y obras complementarias en la Escuela Jardín de Niños María Elena Rosales Vargas, ubicada en San Miguel, Municipio de Cuautitlán Izcalli, México.

Programa: FAM Escuelas al Cien
Localización: Cuautitlán Izcalli

Empresa: Constructora Urbanizadora Magreg, S.A.
de C.V.
Costo de la Obra: 500 mil pesos
Ejercido: 494.5 miles de pesos
Fecha de Inicio: 03 de Julio del 2017
Fecha de Terminación: 31 de Agosto del 2017

DATOS TECNICOS

Zapatas y dados de concreto armado, Columnas, vigas IPR de acero, cubierta galvateja de lámina de acero, bajadas de agua pluvial de pvc, canalón de acero, pintura vinilica, letrero de señalización.

TRABAJOS EJECUTADOS

Obra Terminada

Avance Físico: 100%

Avance Financiero: 85%

BENEFICIOS GENERADOS

200 Alumnos beneficiados



FICHA TÉCNICA

FICHA 280
IMIFE

ESC. JARDÍN DE NIÑOS "LAURO AGUIRRE".
107728-67 CONSTRUCCIÓN DE TECHUMBRE Y OBRAS COMPLEMENTARIAS
020501010102

ANTECEDENTES

Construcción de techumbre y obras complementarias, en el Jardín de Niños "Lauro Aguirre", ubicado en Jardines de San Gabriel, Municipio de Ecatepec, México.

Programa: FAM Remanentes Escuelas al Cien
Localización: Ecatepec Edo de México

Empresa: Fuerza y Presión Hidráulica, S.A de C.V.
Costo de la Obra: 500 mil pesos
Ejercido: 435.6 miles de pesos
Fecha de Inicio: 03 de Julio de 2017
Fecha de Terminación: 31 de Agosto de 2017

DATOS TÉCNICOS

Zapatas, trabes y dados de concreto armado con varillas del No 3, 4, 6, 8. Vigas IR de acero, largueros, contraventeos y contraflambeos en perfil, cubierta tipo ternium de galvateja de lámina pinto cal.26, bajadas de agua pluvial de PVC, canalón de acero, pintura en esmalte.

TRABAJOS EJECUTADOS

Obra terminada

Avance Físico: 100%

Avance Financiero: 80%

BENEFICIOS GENERADOS

203 Alumnos beneficiados



FICHA TÉCNICA

FICHA 281
IMIFE

JARDÍN DE NIÑOS "ALFONSO FABILA" 107728-77 CONSTRUCCIÓN DE TECHUMBRE Y OBRAS COMPLEMENTARIAS 020501010102

ANTECEDENTES

Construcción de techumbre y obras complementarias, en el Jardín de Niños "Alfonso Fabila", ubicado en Jardines de Morelos Secc. Lagos, Municipio de Ecatepec, México.

Programa: FAM Remanentes Escuelas al Cien
Localización: Jardines de Morelos Secc. Lagos,
Municipio de: Ecatepec, México.

Empresa: Constructora Breceli, S.A. de C.V.
Costo de la Obra: 500 mil pesos
Ejercido: 488.6 miles de pesos
Fecha de Inicio: 03 de Julio de 2017
Fecha de Terminación: 31 de Agosto de 2017

DATOS TÉCNICOS

Techumbre a base de: Zapatas, traveses y dados en cimentación de concreto armado, Columna y vigas IR de acero, largueros, contraventeo y contraflamdeo con perfil, cubierta de galvateja color rojo Janitzio acabado poliéster, bajadas de agua pluvial de pvc, canalón de lámina Pintro cal. 26, acabados con pintura de esmalte.

TRABAJOS EJECUTADOS

Obra: Terminada

Avance Físico: 100%

Avance Financiero: 100%

BENEFICIOS GENERADOS

325 Alumnos beneficiados



FICHA TÉCNICA

FICHA 282
IMIFE

ESC. JARDÍN DE NIÑOS "EMILIANO ZAPATA".
107728-78 CONSTRUCCIÓN DE TECHUMBRE Y OBRAS COMPLEMENTARIAS
020501010102

ANTECEDENTES

Construcción de techumbre y obras complementarias, en el Jardín de Niños "Emiliano Zapata", ubicado en Pro Revolución, Municipio de Ecatepec, México.

Programa: FAM Remanentes Escuelas al Cien
Localización: Ecatepec Edo de México

Empresa: Constructora Breceli, S.A de C.V
Costo de la Obra: 500 mil pesos
Ejercido: 340.5 miles de pesos
Fecha de Inicio: 03 de Julio de 2017
Fecha de Terminación: 31 de Agosto de 2017

DATOS TÉCNICOS

Zapatas, trabes y dados de concreto armado con varillas del No 3, 4, 6, 8. Vigas IR de acero, largueros, contraventeos y contraflambeos en perfil, cubierta tipo ternium de galvateja de lámina pintro cal.26, bajadas de agua pluvial de PVC, canalón de acero, pintura en esmalte.

TRABAJOS EJECUTADOS

Obra terminada

Avance Físico: 100%

Avance Financiero: 70%

BENEFICIOS GENERADOS

145 Alumnos beneficiados



FICHA TÉCNICA

FICHA 283
IMIFE

JARDÍN DE NIÑOS "ZAMNA" 107728-79 CONSTRUCCIÓN DE TECHUMBRE Y OBRAS COMPLEMENTARIAS 020501010102

ANTECEDENTES

Construcción de techumbre y obras complementarias, en el Jardín de Niños "Zamna", ubicado en Villas del Sol, Municipio de Ecatepec, México.

Programa: FAM Remanentes Escuelas al Cien
Localización: Villas del Sol
Municipio de: Ecatepec, México.

Empresa: Constructora Breceli, S.A. de C.V.
Costo de la Obra: 500 mil pesos
Ejercido: 442.8 miles de pesos
Fecha de Inicio: 03 de Julio de 2017
Fecha de Terminación: 31 de Agosto de 2017

DATOS TÉCNICOS

Techumbre a base de: Zapatas, traves y dados en cimentación de concreto armado, Columna y vigas IR de acero, largueros, contraventeo y contraflamdeo con perfil, cubierta de galvateja color rojo Janitzio acabado poliéster, bajadas de agua pluvial de pvc, canalón de lámina Pintro cal. 26, acabados con pintura de esmalte.

TRABAJOS EJECUTADOS

Obra: Terminada

Avance Físico: 100%

Avance Financiero: 90%

BENEFICIOS GENERADOS

124 Alumnos beneficiados



FICHA TÉCNICA

FICHA 284
IMIFE

JARDÍN DE NIÑOS "XOCHIQUETZAL" 107728-80 CONSTRUCCIÓN DE TECHUMBRE Y OBRAS COMPLEMENTARIAS 020501010102

ANTECEDENTES

Construcción de techumbre y obras complementarias, en el Jardín de Niños "Xochiquetzal", ubicado en Las Américas, Municipio de Ecatepec, México.

Programa: FAM Remanentes Escuelas al Cien
Localización: Las Américas
Municipio de: Ecatepec, México.

Empresa: Constructora Breceli, S.A. de C.V.
Costo de la Obra: 500 mil pesos
Ejercido: 489.5 miles de pesos
Fecha de Inicio: 03 de Julio de 2017
Fecha de Terminación: 31 de Agosto de 2017

DATOS TÉCNICOS

Techumbre a base de: Zapatas, trabes y dados en cimentación de concreto armado, Columna y vigas IR de acero, largueros, contraventeo y contraflamdeo con perfil, cubierta de galvateja color rojo Janitzio acabado poliéster, bajadas de agua pluvial de pvc, canalón de lámina Pintro cal. 26, acabados con pintura de esmalte.

TRABAJOS EJECUTADOS

Obra: Terminada

Avance Físico: 100%

Avance Financiero: 100%

BENEFICIOS GENERADOS

124 Alumnos beneficiados



FICHA TÉCNICA

FICHA 284
IMIFE

ESC. JARDÍN DE NIÑOS "EDUARDO LICEAGA",
107728-91 CONSTRUCCIÓN DE TECHUMBRE Y OBRAS COMPLEMENTARIAS
020501010102

ANTECEDENTES

Construcción de techumbre y obras complementarias, en el Jardín de Niños "Eduardo Liceaga", ubicado en San Agustín, Municipio de Ecatepec, México.

Programa: FAM Remanentes Escuelas al Cien
Localización: Ecatepec, Edo de México

Empresa: Marcos Cándido Ventura Leyva.
Costo de la Obra: 500 mil pesos
Ejercido: 250 mil pesos
Fecha de Inicio: 03 de Julio de 2017
Fecha de Terminación: 31 de Agosto de 2017

TRABAJOS EJECUTADOS

Obra proceso

Avance Físico: 95%

Avance Financiero: 50%

BENEFICIOS GENERADOS

145 Alumnos beneficiados

DATOS TÉCNICOS

Zapatas, trabes y dados de concreto armado con varillas del No 3, 4, 6, 8. Vigas IR de acero, largueros, contraventeos y contraflambeos en perfil, cubierta tipo ternium de galvateja de lámina pintro cal.26, bajadas de agua pluvial de PVC, canalón de acero, pintura en esmalte.



FICHA TÉCNICA

FICHA 286
IMIFE

JARDÍN DE NIÑOS XICOTENCATL (EL JOVEN). 107728-92 CONSTRUCCIÓN DE TECHUMBRE Y OBRAS COMPLEMENTARIAS 020501010102

ANTECEDENTES

Construcción de techumbre y obras complementarias, en el Jardín de Niños "Xicoténcatl (El Joven)", ubicado en Col. Central Michoacana, Municipio de Ecatepec, México.

Programa: FAM Remanentes Escuelas al Cien
Localización: Ecatepec, Edo de México

Empresa: Marcos Cándido Ventura Leyva.
Costo de la Obra: 500 mil pesos
Ejercido: 250 mil pesos
Fecha de Inicio: 03 de Julio de 2017
Fecha de Terminación: 31 de Agosto de 2017

DATOS TÉCNICOS

Zapatas, trabes y dados de concreto armado con varillas del No 3, 4, 6, 8. Vigas IR de acero, largueros, contraventeos y contraflambeos en perfil, cubierta tipo ternium de galvateja de lámina pintro cal.26, bajadas de agua pluvial de PVC, canalón de acero, pintura en esmalte.

TRABAJOS EJECUTADOS

Obra proceso

Avance Físico: 75%

Avance Financiero: 50%

BENEFICIOS GENERADOS

110 Alumnos beneficiados



FICHA TÉCNICA

FICHA 287
IMIFE

JARDÍN DE NIÑOS "IGNACIO LÓPEZ RAYÓN" 107728-93 CONSTRUCCIÓN DE TECHUMBRE Y OBRAS COMPLEMENTARIAS 020501010102

ANTECEDENTES

Construcción de techumbre y obras complementarias, en el Jardín de Niños "Ignacio López Rayón", ubicado en Cuauhtémoc, Municipio de Ecatepec, México.

Programa: FAM Remanentes Escuelas al Cien
Localización: Cuauhtémoc
Municipio de: Ecatepec, México.

Empresa: Marcos Cándido Ventura Leyva
Costo de la Obra: 500 mil pesos
Ejercido: 250 mil pesos
Fecha de Inicio: 03 de Julio de 2017
Fecha de Terminación: 31 de Agosto de 2017

DATOS TÉCNICOS

Techumbre a base de: Zapatas, traveses y dados en cimentación de concreto armado, Columna y vigas IR de acero, largueros, contraventeo y contraflamdeo con perfil, cubierta de galvateja color rojo Janitzio acabado poliéster, bajadas de agua pluvial de pvc, canalón de lámina Pintro cal. 26, acabados con pintura de esmalte.

TRABAJOS EJECUTADOS

Obra: Terminada

Avance Físico: 100%

Avance Financiero: 50%

BENEFICIOS GENERADOS

275 Alumnos beneficiados



FICHA TÉCNICA

FICHA 288
IMIFE

JARDÍN DE NIÑOS "GUSTAVO BAZ PRADA" 107715-7 REHABILITACIÓN DEL PLANTEL 020501010102

ANTECEDENTES

Rehabilitación del Plantel, en el Jardín de Niños "Gustavo Baz Prada", ubicado en Avenida La Hortaliza s/n, Unidad Habitacional La Hortaliza, Municipio de Metepec, México.

Programa: FAM Básico
Localización: Calle Hidalgo No. 3, Cruz Vidriada,
Municipio de Villa Guerrero, México

Empresa: Coningar Construcciones, S.A. de C.V.
Costo de la Obra: 100 mil pesos
Ejercido: 99 mil pesos
Fecha de Inicio: 12 de Junio de 2017
Fecha de Terminación: 11 de Julio de 2017

DATOS TECNICOS

Pintura vinilica en muros y columnas.
Cambio de lavabos, construcción de mesetas, pintura en reja metálica.

TRABAJOS EJECUTADOS

Obra terminación

Avance Físico: 100%

Avance Financiero: 90 %

BENEFICIOS GENERADOS

Alumnos beneficiados



FICHA TÉCNICA

FICHA 289
IMIFE

JARDÍN DE NIÑOS "NARCISO MENDOZA"
108280-2 TERMINACIÓN DE LA CONSTRUCCIÓN DE 1 AULA
020501010102

ANTECEDENTES

Terminación de la construcción de 1 aula, en el Jardín de Niños "Narciso Mendoza", ubicado en Ex hacienda San Jorge (San Mateo Oxtotitlán), Municipio de Toluca, México.

Programa: FAM Escuelas al Cien Recursos
Remanentes (Otras Fuentes)
Localización: Kilómetro 2 1/2 Tenancingo a Tenería,
Municipio de Tenancingo, México

Empresa: Carvh Infraestructura, S.A. de C.V.
Costo de la Obra: 50.7 miles de pesos
Ejercido: 50.7 miles de pesos
Fecha de Inicio: 24 de Julio de 2017
Fecha de Terminación: 22 de Agosto de 2017

DATOS TECNICOS

Impermeabilizante, cableado, luminarias, pintura, aplanado.

TRABAJOS EJECUTADOS

Obra terminación

Avance Físico: 100%

Avance Financiero: 100%

BENEFICIOS GENERADOS

250 Alumnos beneficiados



FICHA TÉCNICA

FICHA 290
IMIFE

JARDIN DE NIÑOS "ISIDRO FABELA"
107713-3 TERMINACIÓN DE TECHUMBRE DE MULTIPANEL Y REHABILITACIÓN DE UN AULA
020501010102

ANTECEDENTES

Terminación de techumbre de multipanel y rehabilitación de un aula, en el Jardín de Niños "Isidro Fabela", ubicado en Col. Comisión Federal de Electricidad, Municipio de Toluca, México.

Programa: FAM Básico
Localización Col. Comisión Federal de Electricidad,
Municipio de Toluca, México

Empresa: Orissa Construcciones, S.A. de C.V.
Costo de la Obra: 57 mil pesos
Ejercido: 57 mil pesos
Fecha de Inicio: 12 de Junio de 2017
Fecha de Terminación: 11 de Julio de 2017

DATOS TECNICOS

Colocación de lámina pultipanel, colocación de montenes, colocación de largueros, retiro de loseta cerámica y colocación, aplicación de loseta vinílica en muros.

TRABAJOS EJECUTADOS

Obra terminada

Avance Físico: 100%

Avance Financiero: 100%

BENEFICIOS GENERADOS

Alumnos beneficiados



FICHA TÉCNICA

FICHA 291
IMIFE

JARDÍN DE NIÑOS "ATLIZTAXOCHITL"
109928-42 REHABILITACIÓN DEL PLANTEL
020501010102

ANTECEDENTES

Rehabilitación del plantel, en el Jardín de Niños "Atliztaxochitl", ubicado en Avenida México s/n, Col. Las Fuentes, Municipio de Ecatepec, México.

Programa: FAM Escuelas al Cien Recursos Remanentes (Otras Fuentes)
Localización: Avenida México s/n, Col. Las Fuentes, Municipio de Ecatepec, México

Empresa: AG Construcción y Diseño, S.A. de C.V.
Costo de la Obra: 705 mil pesos
Ejercido: 200 mil pesos
Fecha de Inicio: 06 de Diciembre de 2017
Fecha de Terminación: 31 de Diciembre de 2017

TRABAJOS EJECUTADOS

Obra proceso

Avance Físico: 50%

Avance Financiero: 50%

BENEFICIOS GENERADOS

Alumnos beneficiados

DATOS TECNICOS

Demolición de tramos de barda y construcción de tramos de nueva barda.

Colocación de malla ciclónica, retiro y colocación de nueva impermeabilización, demolición de loseta y colocación de nueva loseta en un aula Pintura.



FICHA TÉCNICA

FICHA 292
IMIFE

JARDÍN DE NIÑOS “CESAR TORT”
107713-10 CONSTRUCCIÓN DE BARDA PERIMETRAL Y ELECTRIFICACIÓN
020501010102

ANTECEDENTES

Terminación de servicios sanitarios en el Jardín de Niños “Cesar Tort”, ubicado en San Cristóbal Tecolot, San Miguel Zinacantepec, Municipio de Zinacantepec, México.

Programa: FAM Básico
Localización: San Cristóbal Tecolot, Municipio de Zinacantepec, México.

Empresa: Grupo Jaasme, S.A de C.V.
Costo de la Obra: 301.3 miles de pesos
Ejercido: 301.3 miles de pesos
Fecha de Inicio: 21 de Agosto de 2017
Fecha de Terminación: 18 de Diciembre de 2017

DATOS TECNICOS

Construcción de barda y Acometida de luz.

TRABAJOS EJECUTADOS

Obra terminada

Avance Físico: 100%

Avance Financiero: 100%

BENEFICIOS GENERADOS

90 Alumnos beneficiados



FICHA TÉCNICA

FICHA 293
IMIFE

JARDÍN DE NIÑOS "PAULO FREIRE", 107712-6 CONSTRUCCIÓN DE BARDA PERIMETRAL 020501010102

ANTECEDENTES

Construcción de barda perimetral, en el Jardín de Niños "Paulo Freire", ubicado en Francisco Villa s/n, Barrio La Trinidad, Municipio de Toluca, México.

Programa: FAM Básico
Localización: Francisco Villa s/n, Barrio La Trinidad,
Municipio de Toluca, México

Empresa: Grupo Deic, S.A. de C.V.
Costo de la Obra: 710.6 miles de pesos
Ejercido: 467.2 miles de pesos
Fecha de Inicio: 12 de Junio de 2017
Fecha de Terminación: 10 de Agosto de 2017

DATOS TECNICOS

Demolición de muro de piedra, demolición de muro de tabique.
Construcción de muro de piedra braza, cadenas castillos, muro de tabique rojo, aplanados, pintura vinílica.
Suministro y colocación de maya ciclónica con concertina.

TRABAJOS EJECUTADOS

Obra terminada

Avance Físico: 100%

Avance Financiero: 70 %

BENEFICIOS GENERADOS

Alumnos beneficiados



FICHA TÉCNICA

FICHA 294
IMIFE

JARDÍN DE NIÑOS "LIC. JUAN FERNÁNDEZ ALBARRÁN" 108977-5 CONSTRUCCIÓN DE TECHUMBRE 020501010102

ANTECEDENTES

Construcción de techumbre, en la Escuela Primaria "Lic. Juan Fernández Albarrán", ubicada en Niños Héroes No. 11, San Pablo Autopan, Municipio de Toluca, México.

Localización Niños Héroes No. 11, San Pablo Autopan, Municipio de Toluca, México

Empresa: Abili Construcciones, S.A. de C.V.
Costo de la Obra: 1 millón de pesos
Ejercido: 967.1 miles de pesos
Fecha de Inicio: 28 de Septiembre de 2017
Fecha de Terminación: 27 de Noviembre de 2017

DATOS TECNICOS

Preliminares: Demolición de piso de concreto
Cimentación: Trazo y nivelación, construcción de dados de concreto, firme de concreto.

Estructura: Columnas IR 14", traveses IR 14" cortadas para formar hexágono, largueros perfil CF 10", canalón lámina galvanizada, techumbre tipo galvateja clásica pintro calibre 26, caballete de lámina calibre 26, bajadas pluviales PVC 4", colocación de anclas, placa de base.

Instalaciones: Suministro e instalación de bajada de aguas pluviales.

TRABAJOS EJECUTADOS

Obra en proceso

Avance Físico: 90%

Avance Financiero: 95%

BENEFICIOS GENERADOS

Alumnos beneficiados



FICHA TÉCNICA

FICHA 295
IMIFE

ESCUELA PRIMARIA "JOSÉ MARÍA MORELOS "
105844-143 SUSTITUCIÓN Y EQUIPAMIENTO DE 5 AULAS, IMPERMEABILIZACIÓN, PINTURA, REHABILITACIÓN DE SANITARIOS, PLAZA
CÍVICA Y BARDA PERIMETRAL
020501010103

ANTECEDENTES

Sustitución de 5 aulas, impermeabilización, pintura, rehabilitación de sanitarios, plaza cívica y barda perimetral, en la Escuela Primaria "José María Morelos y Pavón", ubicada en Avenida Lava s/n, San Pablo de Las Salinas, Municipio de Tultitlán, México.

Programa: FAM Nivel Básico
Localización: Avenida Lava s/n, San Pablo de Las Salinas, Municipio de Tultitlán, México

Empresa: Launak, S.A. de C.V.
Costo de la Obra: 10 millones 693.4 miles de pesos Ejercido:
4 millones 485.9 miles de pesos
Fecha de Inicio: 11 de Julio de 2017
Fecha de Terminación: 21 de Diciembre de 2017

DATOS TECNICOS

Sustitución y equipamiento de 5 aulas, impermeabilización, pintura, rehabilitación de sanitarios, plaza cívica y barda perimetral.

TRABAJOS EJECUTADOS

Obra proceso
Avance Físico: 50%
Avance Financiero: 50%

BENEFICIOS GENERADOS

500 Alumnos beneficiados



FICHA TÉCNICA

FICHA 296
IMIFE

PRIMARIA CARMEN SERDAN
105844-170 CONSTRUCCION DE 2 AULAS
020501010103

ANTECEDENTES

Construcción de un aula estructura U-2C, en la Escuela Primaria “Carmen Serdán”, ubicada en Prolongación 16 de Septiembre s/n, Jacalones, Municipio de Chalco, México.

Programa: Fondo de Aportaciones Múltiples
Localización: Chalco

Empresa: Construcciones Ale'x, S.A. de C.V.
Costo de la Obra: 750 mil pesos
Ejercido: 690 mil pesos
Fecha de Inicio: 22 de Mayo de 2017
Fecha de Terminación: 19 de Agosto de 2017

DATOS TECNICOS

Retiro de impermeabilizante, demolición de losa y elementos estructurales, trabes, castillos y columnas de concreto armado, losa de concreto armado, muros de concreto armado y de tabique rojo recocido, fino de concreto, pintura vinílica, loseta de cerámica, impermeabilización, ventanas de aluminio, puerta de bastidor, instalación eléctrica, luminarias fluorescentes de sobreponer, barandal, red eléctrica, construcción de escalera y limpieza.

TRABAJOS EJECUTADOS

Obra Terminada

Avance Físico: 100%

Avance Financiero: 100%

BENEFICIOS GENERADOS

485 Alumnos beneficiados



FICHA TÉCNICA

FICHA 297
IMIFE

ESCUELA PRIMARIA "EL PÍPILA" 105844-199 SUSTITUCIÓN DE 2 AULAS ESTRUCTURA REGIONAL 020501010103

ANTECEDENTES

Sustitución de 2 aulas estructura regional, en la Escuela Primaria "El Pípila", ubicada en Calle Valle de Nak Tong s/n, Valle de Aragon Nte., Municipio de Ecatepec, México.

Programa: FAM Nivel Básico
Localización: Calle Valle de Nak Tong s/n, Valle de Aragon Nte., Municipio de Ecatepec, México

Empresa: Consorcio Rodahu, S.A. de C.V.
Costo de la Obra: 750.5 miles de pesos
Ejercido: 494.1 miles de pesos
Fecha de Inicio: 12 de Julio de 2017
Fecha de Terminación: 08 de Noviembre de 2017

DATOS TECNICOS:

Sustitución de 2 aulas estructura regional.

TRABAJOS EJECUTADOS

Obra proceso

Avance Físico: 65%

Avance Financiero: 60%

BENEFICIOS GENERADOS

445 Alumnos beneficiados



FICHA TÉCNICA

FICHA 298
IMIFE

ESCUELA PRIMARIA "20 DE NOVIEMBRE"
105844-202 SUSTITUCIÓN DE 2 AULAS ESTRUCTURA REGIONAL
020501010103

ANTECEDENTES

Sustitución de 2 aulas estructura regional, en la Escuela Primaria "20 de Noviembre", ubicada en Calle Temascalcingo s/n, Héroes de Granaditas, Municipio de Ecatepec, México.

Programa: FAM Nivel Básico
Localización: Calle Temascalcingo s/n, Héroes de Granaditas, Municipio de Ecatepec, México

Empresa: Constructora Breceli, S.A. de C.V.
Costo de la Obra: 665 mil pesos
Ejercido: 662.4 miles de pesos
Fecha de Inicio: 26 de Junio de 2017
Fecha de Terminación: 23 de Septiembre de 2017

DATOS TECNICOS

Sustitución de 2 aulas estructura regional.

TRABAJOS EJECUTADOS

Obra proceso

Avance Físico: 100 %

Avance Financiero: 80%

BENEFICIOS GENERADOS

587 Alumnos beneficiados



FICHA TÉCNICA

FICHA 299
IMIFE

ESCUELA PRIMARIA "VICENTE GUERRERO"
105844-203 SUSTITUCIÓN DE 4 AULAS U-1C
020501010103

ANTECEDENTES

Sustitución de 4 aulas U-1C, en la Escuela Primaria "Vicente Guerrero", ubicada en Calle Hortensia s/n, Gustavo Díaz Ordaz, Municipio de Ecatepec, México.

Programa: FAM Nivel Básico
Localización: Calle Hortensia s/n, Gustavo Díaz Ordaz, Municipio de Ecatepec, México

Empresa: D.P.P. Ingeniería S.A. de C.V.
Costo de la Obra: 2 millones 678.5 miles de pesos
Ejercido: 1 millón 361 mil pesos
Fecha de Inicio: 04 de Septiembre de 2017
Fecha de Terminación: 21 de Diciembre de 2017

DATOS TECNICOS

Sustitución de 4 aulas U-1C.

TRABAJOS EJECUTADOS

Obra proceso

Avance Físico: 60 %

Avance Financiero: 50%

BENEFICIOS GENERADOS

250 Alumnos beneficiados



FICHA TÉCNICA

FICHA 300
IMIFE

ESCUELA PRIMARIA "ENRIQUE FLORES MAGÓN"
105844-208 REPARACIÓN DE BARDA PERIMETRAL
020501010103

ANTECEDENTES

Reparación de barda perimetral, en la Escuela Primaria "Enrique Flores Magón", ubicada en Santuario s/n, Benito Juárez Xalostoc Norte, Municipio de Ecatepec, México.

Programa: FAM Nivel Básico
Localización: Santuario s/n, Benito Juárez Xalostoc Norte, Municipio de Ecatepec, México

Empresa: Constructora Breceli, S.A. de C.V.
Costo de la Obra: 229.6 miles de pesos
Ejercido: 229.6 miles de pesos
Fecha de Inicio: 26 de Mayo de 2017
Fecha de Terminación: 24 de Julio de 2017

DATOS TECNICOS

Reparación de barda perimetral.

TRABAJOS EJECUTADOS

Obra proceso

Avance Físico: 100 %

Avance Financiero: 100%

BENEFICIOS GENERADOS

785 Alumnos beneficiados



FICHA TÉCNICA

FICHA 301
IMIFE

ESCUELA PRIMARIA "LUISA ISABEL CAMPOS DE JIMÉNEZ CANTÚ" 105844-214 REHABILITACIÓN DE SANITARIOS 020501010103

ANTECEDENTES

Rehabilitación de sanitarios, en la Escuela Primaria "Luisa Isabel Campos de Jiménez Cantú", ubicada en Frac. Santa Elena, Municipio de San Mateo Atenco, México.

Programa: FAM Nivel Básico
Localización: Santa Elena

Empresa: Naima Construcciones, S.A. de C.V.
Costo de la Obra: 500 mil pesos
Ejercido: 478.9 miles de pesos
Fecha de Inicio: 18 de Mayo de 2017
Fecha de Terminación: 15 de Agosto de 2017

DATOS TECNICOS

Albañilería y acabados: aplanados de mortero acabado fino, castillos, cadenas, pisos de loseta cerámica, pintura vinilica, cancelería de aluminio de 2", cambio de muebles sanitarios.
Rehabilitación de sanitarios.

TRABAJOS EJECUTADOS

Obra proceso
Avance Físico: 100%
Avance Financiero: 95 %

BENEFICIOS GENERADOS
400 Alumnos beneficiados

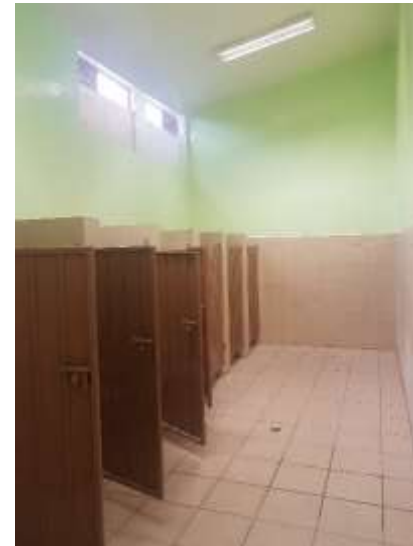

FICHA TÉCNICA

FICHA 302
IMIFE

ESCUELA PRIMARIA "LIC. BENITO JUÁREZ",
105844-215 CONSTRUCCIÓN DE CANCHA DE USOS MÚLTIPLES
020501010103

ANTECEDENTES

Construcción de cancha de usos múltiples, en la Escuela Primaria "Lic. Benito Juárez", ubicada en San Lucas Tunco, Municipio de Metepec, México.

Programa: FAM Nivel Básico
Localización: San Lucas Tunco

Empresa: Naima Construcciones, S.A. de C.V.
Costo de la Obra: 521.9 miles de pesos
Ejercido: 521.9 miles de pesos
Fecha de Inicio: 18 de Mayo de 2017
Fecha de Terminación: 15 de Agosto de 2017

DATOS TECNICOS

Construcción de cancha de usos múltiples y andadores: Trazo y construcción de andadores de concreto para conectar la cancha de usos múltiples.

TRABAJOS EJECUTADOS

Obra terminada

Avance Físico: 100%

Avance Financiero: 100%

BENEFICIOS GENERADOS

300 Alumnos beneficiados



FICHA TÉCNICA

FICHA 303
IMIFE

ESCUELA PRIMARIA "IGNACIO MANUEL ALTAMIRANO"
105844-223 TERMINACIÓN DE IMPERMEABILIZACIÓN
020501010103

ANTECEDENTES

Terminación de impermeabilización, en la Escuela Primaria "Ignacio Manuel Altamirano", ubicada en Ramón Corona esquina Pino Suárez Sur No. 401, Municipio de Toluca, México.

Programa: FAM Nivel Básica
Localización: Ramón Corona esquina Pino Suárez Sur
No. 401, Municipio de Toluca, México

Empresa: Impermeabilizaciones y Acabados
Imperquimia de Toluca, S.A. de C.V.
Costo de la Obra: 252 mil pesos
Ejercido: 252 mil pesos
Fecha de Inicio: 22 de Mayo de 2017
Fecha de Terminación: 20 de Junio de 2017

DATOS TECNICOS

Retiro de impermeabilizante en mal estado, colocación de manto prefabricado, calafateo de juntas, limpieza del área.

TRABAJOS EJECUTADOS

Obra terminada

Avance Físico: 100%

Avance Financiero: 100%

BENEFICIOS GENERADOS

350 Alumnos beneficiados



FICHA TÉCNICA

FICHA 304
IMIFE

ESCUELA PRIMARIA "PEDRO DE GANTE" 105844-224 TERMINACIÓN DE IMPERMEABILIZACIÓN 020501010103

ANTECEDENTES

Terminación de impermeabilización, en la Escuela Primaria "Pedro de Gante", ubicada a 100 metros al Oriente Esc. Vasco de Quiroga, Municipio de Toluca, México.

Programa: FAM Nivel Básico
Localización: a 100 metros al Oriente Esc. Vasco de Quiroga, Municipio de Toluca, México

Empresa: Impermeabilizaciones y Acabados
Imperquimia de Toluca, S.A. de C.V.
Costo de la Obra: 330 mil pesos
Ejercido: 330 miles de pesos
Fecha de Inicio: 22 de Mayo de 2017
Fecha de Terminación: 20 de Junio de 2017

DATOS TECNICOS

Retiro de impermeabilizante en mal estado, colocación de manto prefabricado, calafateo de juntas, limpieza del área.

TRABAJOS EJECUTADOS

Obra terminada

Avance Físico: 100%

Avance Financiero: 100%

BENEFICIOS GENERADOS

450 Alumnos beneficiados



FICHA TÉCNICA

FICHA 305
IMIFE

ESCUELA PRIMARIA "LIC. JUAN FERNÁNDEZ ALBARRÁN"
105844-226 TERMINACIÓN DE IMPERMEABILIZACIÓN
020501010103

ANTECEDENTES

Terminación de impermeabilización, en la Escuela Primaria "Lic. Juan Fernández Albarrán", ubicada en Av. Morelos Pte. No. 709, Bo. de la Merced (Alameda), Municipio de Toluca, México.

Programa: FAM Nivel Básico
Localización: Av. Morelos Pte. No. 709, Bo. de la Merced (Alameda), Municipio de Toluca, México

Empresa: Impermeabilizaciones y Acabados
Imperquimia de Toluca, S.A. de C.V.
Costo de la Obra: 119 mil pesos
Ejercido: 119 mil pesos
Fecha de Inicio: 22 de Mayo de 2017
Fecha de Terminación: 20 de Junio de 2017

DATOS TECNICOS

Retiro de impermeabilizante en mal estado, colocación de manto prefabricado, calafateo de juntas, limpieza del área.

TRABAJOS EJECUTADOS

Obra terminada

Avance Físico: 100%

Avance Financiero: 100%

BENEFICIOS GENERADOS

280 Alumnos beneficiados



FICHA TÉCNICA

FICHA 306
IMIFE

ESCUELA PRIMARIA "JUAN ESCUTIA" 105844-227 TERMINACIÓN DE IMPERMEABILIZACIÓN 020501010103

ANTECEDENTES

Terminación de impermeabilización, en la Escuela Primaria "Juan Escutia", ubicada en Juan Escutia No. 9, Municipio de Toluca, México.

Programa: FAM Nivel Básico
Localización: Juan Escutia No. 9, Municipio de Toluca, México

Empresa: Impermeabilizaciones y Acabados
Imperquimia de Toluca, S.A. de C.V.
Costo de la Obra: 415 mil pesos
Ejercido: 415 mil pesos
Fecha de Inicio: 22 de Mayo de 2017
Fecha de Terminación: 20 de Junio de 2017

DATOS TECNICOS

Retiro de impermeabilizante en mal estado, colocación de manto prefabricado, calafateo de juntas, limpieza del área.

TRABAJOS EJECUTADOS

Obra terminada

Avance Físico: 100%

Avance Financiero: 100%

BENEFICIOS GENERADOS

250 Alumnos beneficiados



FICHA TÉCNICA

FICHA 307
IMIFE

ESCUELA PRIMARIA "EMILIANO ZAPATA"
105844-232 CONSTRUCCIÓN DE UN AULA DE USOS MÚLTIPLES, PLAZA CÍVICA Y REPARACIÓN DE LA INSTALACIÓN ELÉCTRICA
020501010103

ANTECEDENTES

Construcción de un aula de usos múltiples, plaza cívica y reparación de la instalación eléctrica, en la Escuela Primaria "Emiliano Zapata", ubicada en Subida de Los Alamos No. 204, Colonia Lomas Altas, Municipio de Toluca, México.

Programa: FAM Nivel Básico
Localización: Ramón Corona esquina Pino Suárez Sur
No. 401, Municipio de Toluca, México

Empresa: TIE Freighter, S.A. de C.V

Costo de la Obra: 900 mil pesos
Ejercido: 697 mil pesos
Fecha de Inicio: 22 de Junio de 2017
Fecha de Terminación: 19 de Septiembre de 2017

DATOS TECNICOS

Cimentación: zapatas corridas a base de concreto armado $f'c=250$ kg/cm², enraques de block tipo pesado, cadenas y castillos.
Estructura: TIPO REGIONAL, columnas y traveses de concreto armado, muros de tabique rojo, cadenas, castillos y losa de concreto armado.
Albañilería y Acabados, Muros de tabique rojo, aplanados de mortero acabado fino, castillos, cadenas, pisos de loseta cerámica, pintura vinílica en muros, columnas, traveses y plafón, cancelería de aluminio de 2", puertas acabado de acero galvanizado y madera, lámparas.

TRABAJOS EJECUTADOS

Obra en proceso
Avance Físico: 95%
Avance Financiero: 80%

BENEFICIOS GENERADOS
350 Alumnos beneficiados



FICHA TÉCNICA

FICHA 308
IMIFE

ESCUELA PRIMARIA "LIC. JUAN FERNÁNDEZ ALBARRÁN "
105844-247 TERMINACIÓN DE MANTENIMIENTO DE LA INFRAESTRUCTURA ELÉCTRICA
020501010103

ANTECEDENTES

Terminación de mantenimiento de la infraestructura eléctrica, en la Escuela Primaria "Lic. Juan Fernández Albarrán", ubicada en Avenida Morelos Poniente No. 709, Barrio la Merced (Alameda), Municipio de Toluca, México.

Programa: FAM Nivel Básico
Localización: Avenida Morelos Poniente No. 709, Barrio la Merced (Alameda), Municipio de Toluca, México

Empresa: Fuerza y Presión Hidráulica, S.A. de C.V.
Costo de la Obra: 2 millones 757 mil pesos
Ejercido: 2 millones 741 mil pesos
Fecha de Inicio: 21 de Agosto de 2017
Fecha de Terminación: 19 de Octubre de 2017

DATOS TECNICOS

Cambio de ductos eléctricos, cableado, apagadores y luminarias.

TRABAJOS EJECUTADOS

Obra terminada
Avance Físico: 100%
Avance Financiero: 100%

BENEFICIOS GENERADOS
1300 Alumnos beneficiados



FICHA TÉCNICA

FICHA 309
IMIFE

ESCUELA PRIMARIA "INTERNACIONAL DEL NIÑO" 105844-250 TERMINACIÓN DE CONSTRUCCIÓN DE COMEDOR 020501010103

ANTECEDENTES

Terminación de construcción de comedor, en la Escuela Primaria "Internacional del Niño", ubicada en Cd. Brisa, Municipio de Naucalpan, México.

Programa: FAM Nivel Básica
Localización: Cd. Brisa, Municipio de Naucalpan, México

Empresa: Constructora Sadi, S.A. de C.V.

Costo de la Obra: 474 mil pesos
Ejercido: 474 mil pesos
Fecha de Inicio: 12 de Junio de 2017
Fecha de Terminación: 10 de Agosto de 2017

DATOS TECNICOS

Construcción de comedor a base de zapatas corridas, muros de tabique, losa de concreto armado, acabados, pintura y pisos de loseta cerámica, herrería y aluminio e impermeabilizante.

TRABAJOS EJECUTADOS

Obra terminada

Avance Físico: 100%

Avance Financiero: 100%

BENEFICIOS GENERADOS

350 Alumnos beneficiados



FICHA TÉCNICA

FICHA 310
IMIFE

ESCUELA PRIMARIA "LEYES DE REFORMA" 105844-257 REHABILITACIÓN DE OBRA EXTERIOR 020501010103

ANTECEDENTES

Rehabilitación de obra exterior, en la Escuela Primaria "Leyes de Reforma", ubicada en Margarita Maza de Juárez 402, Col. Benito Juárez, Municipio de Toluca, México.

Programa: FAM Nivel Básico
Localización: Margarita Maza de Juárez 402, Col. Benito Juárez, Municipio de Toluca, México

Empresa: Miguel Antonio Berrelleza Valdez
Costo de la Obra: 50 mil pesos
Ejercido: 48 mil pesos
Fecha de Inicio: 26 de Junio de 2017
Fecha de Terminación: 25 de Julio de 2017

DATOS TECNICOS

Retiro de árbol de más de 2 m de altura, demolición de firme de concreto 10cm, construcción de firme, aplicación de pintura vinílica en barda perimetral.

TRABAJOS EJECUTADOS

Obra terminada
Avance Físico: 100%
Avance Financiero: 80%

BENEFICIOS GENERADOS

300 Alumnos beneficiados



FICHA TÉCNICA

FICHA 311
IMIFE

ESCUELA PRIMARIA "LIC. BENITO JUÁREZ" 105844-269 PINTURA GENERAL 020501010103

ANTECEDENTES

Pintura general, en la Escuela Primaria "Lic. Benito Juárez", ubicada en Calle Sierra de Ixtlán, Col. Emiliano Zapata, Municipio de Toluca, México.

Programa: FAM Nivel Básico
Localización: Calle Sierra de Ixtlán, Col. Emiliano Zapata, Municipio de Toluca, México

Empresa: Orissa Construcciones, S.A. de C.V.
Costo de la Obra: 77 mil pesos
Ejercido: 69 mil pesos
Fecha de Inicio: 26 de Junio de 2017
Fecha de Terminación: 25 de Julio de 2017

DATOS TECNICOS

Pintura vinilica en muros, estructura, columnas, plafón.
Poda de pasto.

TRABAJOS EJECUTADOS

Obra terminada

Avance Físico: 100%

Avance Financiero: 90%

BENEFICIOS GENERADOS

209 Alumnos beneficiados



FICHA TÉCNICA

FICHA 312
IMIFE

ESCUELA PRIMARIA "NEZAHUALCÓYOTL" 105844-270 TRABAJOS COMPLEMENTARIOS DE COMEDOR Y SANITARIOS 020501010103

ANTECEDENTES

Trabajos complementarios de comedor y sanitarios, en la Escuela Primaria "Nezahualcóyotl", ubicada en Avenida de las Rosas, San Pedro Totoltepec, Municipio de Toluca, México.

Programa: FAM Nivel Básico
Localización: Avenida de las Rosas, San Pedro Totoltepec, Municipio de Toluca, México

Empresa: Orissa Construcciones, S.A. de C.V.
Costo de la Obra: 115 mil pesos
Ejercido: 103.5 miles de pesos
Fecha de Inicio: 26 de Junio de 2017
Fecha de Terminación: 24 de Agosto de 2017

DATOS TECNICOS

Demolición de castillo de concreto, retiro de portón de acceso, zapata y columna de concreto, pintura en traveses y columnas, pintura esmalte en puertas mamparas.
Mampara metálica, zaguán de acceso, rejilla para captación pluvial, reparación y mantenimiento de mamparas y puertas.
Puerta con perfil tubular y malla ciclónica, alimentación eléctrica, salidas eléctricas.
Instalación de extractor, estufa, campana, extintor, mingitorio, salida de gas y tanque de gas.

TRABAJOS EJECUTADOS

Obra terminada

Avance Físico: 100%

Avance Financiero: 90%

BENEFICIOS GENERADOS

Alumnos beneficiados



FICHA TÉCNICA

FICHA 313
IMIFE

ESCUELA PRIMARIA "HÉROES DE LA INDEPENDENCIA" 105844-287 CONSTRUCCIÓN DE TECHUMBRE 020501010103

ANTECEDENTES

Construcción de techumbre, en la Escuela Primaria "Héroes de la Independencia", ubicada en Hidalgo esquina Pensador Mexicano S/N, Xicaltepec Tepaltitlán (Ejido San Lorenzo), Municipio de Toluca, México.

Programa: FAM Nivel Básico
Localización: Hidalgo esquina Pensador Mexicano S/N, Xicaltepec Tepaltitlán (Ejido San Lorenzo), Municipio de Toluca, México

Empresa: IAI Diseño y Construcción, S.A. de C.V.
Costo de la Obra: 1 millón de pesos
Ejercido: 495.6 miles de pesos
Fecha de Inicio: 28 de Septiembre de 2017
Fecha de Terminación: 27 de Noviembre de 2017

DATOS TECNICOS

Preliminares: Demolición de piso de concreto
Cimentación: Trazo y nivelación, construcción de dados de concreto, firme de concreto.
Estructura: Columnas IR 14", traveses IR 14" cortadas para formar hexágono, largueros perfil CF 10", canalón lámina galvanizada, techumbre tipo galvateja clásica pintura calibre 26, caballete de lámina calibre 26, bajadas pluviales PVC 4", colocación de anclas, placa de base.
Instalaciones: Suministro e instalación de bajada de aguas pluviales.

TRABAJOS EJECUTADOS

Obra terminada
Avance Físico: 100%
Avance Financiero: 50%

BENEFICIOS GENERADOS

209 Alumnos beneficiados



FICHA TÉCNICA

FICHA 314
IMIFE

105844-29 ESCUELA PRIMARIA "LEONA VICARIO"
IMPERMEABILIZACIÓN
020501010103

ANTECEDENTES

Impermeabilización en la Primaria "Leona Vicario", ubicada en Calle Independencia, Santa María del Llano, Municipio de Ixtlahuaca, México.

Programa: FAM Nivel Básico
Localización: Santa María del Llano, Ixtlahuaca.

Empresa: BA&VI Asociados, S.A de C.V.
Costo de la Obra: 227 mil pesos
Ejercido: 227 mil pesos
Fecha de Inicio: 28 de abril de 2017
Fecha de Terminación: 26 de junio de 2017

DATOS TECNICOS

Retiro de Impermeabilizante existente en mal estado, entortado de concreto en losas y colocación de Impermeabilizante prefabricado tipo SBS de 4.5 mm.

TRABAJOS EJECUTADOS

Obra Terminada

Avance Físico: 100%

Avance Financiero: 100%

BENEFICIOS GENERADOS

120 Alumnos beneficiados



FICHA TÉCNICA

FICHA 315
IMIFE

ESCUELA PRIMARIA "PROFR. CARLOS HANK GONZÁLEZ"
105844-291 CABLEADO ESTRUCTURADO PARA TALLER DE CÓMPUTO
020501010103

ANTECEDENTES

Cableado estructurado para taller de cómputo, en la Escuela Primaria "Profe. Carlos Hank González", ubicada en Toluca, Municipio de Toluca, México.

Programa: FAM Nivel Básico
Localización: Toluca, Municipio de Toluca, México

Empresa: Norma Lorena Castillo Corral
Costo de la Obra: 500 mil pesos
Ejercido: 500 mil pesos
Fecha de Inicio: 20 de Septiembre de 2017
Fecha de Terminación: 18 de Noviembre de 2017

DATOS TECNICOS

Salidas de voz y datos
Cableado, conmutador 48 puertos, gabinete de 3 pies, tierra fisica, registros de voz y datos interiores.

TRABAJOS EJECUTADOS

Obra terminada

Avance Físico: 100%

Avance Financiero: 100%

BENEFICIOS GENERADOS

350 Alumnos beneficiados



FICHA TÉCNICA

FICHA 316
IMIFE

ESCUELA PRIMARIA “BENITO JUAREZ” 105844-32 REHABILITACION DE AULAS 020501010103

ANTECEDENTES

Rehabilitación de aulas, en la escuela primaria “Benito Juárez”, ubicada junto al campo de futbol América, Loma de San Felipe en, Municipio de Jiquipilco, México.

Programa: Fondo de Aportaciones Múltiples
Localización: Loma de San Felipe

Empresa: Grupo Jaasme, S.A de C.V.
Costo de la Obra: 720 mil pesos
Ejercido: 719.9 miles de pesos
Fecha de Inicio: 22 de Mayo de 2017
Fecha de Terminación: 19 Agosto de 2017

DATOS TECNICOS

Aplanados, loseta de cerámica, instalación eléctrica, retiro de cancelería, suministro de cancelería, protecciones de herrería, pintura vinílica, impermeabilizante.

TRABAJOS EJECUTADOS

Obra terminada

Avance Físico: 100%

Avance Financiero: 100%

BENEFICIOS GENERADOS

100 Alumnos beneficiados



FICHA TÉCNICA

FICHA 317
IMIFE

PRIMARIA "LIC. BENITO JUAREZ"
105844-52 REHABILITACION GENERAL DEL PLANTEL
020501010103

ANTECEDENTES

Rehabilitación general del plantel en la Escuela Primaria "Lic. Benito Juárez", ubicada en Lago Aullagas Manzana 1 No. 26, Ciudad Lago, Municipio de Nezahualcoyotl, México.

Programa: Fondo de Aportaciones Múltiples
Localización: Nezahualcoyotl

Empresa: Fuerza y Presión Hidráulica, S.A de C.V.
Costo de la Obra: 1 millón 611.5 miles de pesos
Ejercido: 587 mil de pesos
Fecha de Inicio: 21 de Julio de 2017
Fecha de Terminación: 18 Noviembre de 2017

DATOS TECNICOS

Retiro de impermeabilizante, impermeabilizante aparente, desmantelamiento de instalación eléctrica, desmantelamiento de cancelería, desmantelamiento de puertas, pintura vinílica vinimex, salidas de centro, salidas de contacto, luminarias fluorescentes, puertas con bastidor, mamparas porcewol, interruptor térmico tipo "QO".

TRABAJOS EJECUTADOS

Obra proceso
Avance Físico: 70%
Avance Financiero: 63%

BENEFICIOS GENERADOS

720 Alumnos beneficiados



FICHA TÉCNICA

FICHA 318
IMIFE

PRIMARIA "CONSUELO RODRIGUEZ DE FDEZ ALBARRAN"
105844-53 REHABILITACION DEL PLANTEL
020501010103

ANTECEDENTES

Rehabilitación del plantel, en la Escuela Primaria "Consuelo Rodríguez de Fdez. Albarrán", ubicada en Calle 12 s/n, Juárez Pantitlán, Municipio de Netzahualcóyotl México.

Programa: Fondo de Aportaciones Múltiples
Localización: Nezahualcóyotl

Empresa: Edificaciones Yolt, S.A de C.V.
Costo de la Obra: 650 mil pesos
Ejercido: 644 mil pesos
Fecha de Inicio: 05 de Agosto de 2017
Fecha de Terminación: 02 Noviembre de 2017

DATOS TECNICOS

Emboquillados en ventanas, Ptr de 4", ventanas de aluminio, protecciones para ventanas, puerta con bastidor, desmantelamiento de cancelería, demolición de muros de tabique, demolición de muros de vitrobloc.

TRABAJOS EJECUTADOS

Obra proceso
Avance Físico: 100%
Avance Financiero: 100%

BENEFICIOS GENERADOS

700 Alumnos beneficiados



FICHA TÉCNICA

FICHA 319
IMIFE

PRIMARIA "INDEPENDENCIA" 105844-58 REHABILITACION DE PLAZA CIVICA 020501010103

ANTECEDENTES

Rehabilitación de Plaza Cívica en la Escuela Primaria "Independencia", ubicada en Valle del Marañón s/n, Valle de Aragón 1ª Sección, Municipio de Nezahualcoyotl México.

Programa: Fondo de Aportaciones Múltiples
Localización: Nezahualcoyotl

Empresa: Construcciones Ale'x, S.A de C.V.
Costo de la Obra: 675.6 miles de pesos
Ejercido: 675.6 miles de pesos
Fecha de Inicio: 18 de Mayo de 2017
Fecha de Terminación: 15 Agosto de 2017

DATOS TECNICOS

Demolición de piso de concreto, limpia de terreno, trazo y nivelación, excavación, acarreo, relleno con tepetate, piso de concreto, limpieza de pisos, nariz con guarnición, plantilla de concreto, registros sanitarios, tubo de pvc y rejilla sanitaria.

TRABAJOS EJECUTADOS

Obra proceso

Avance Físico: 100%

Avance Financiero: 100%

BENEFICIOS GENERADOS

850 Alumnos beneficiados



FICHA TÉCNICA

FICHA 320
IMIFE

PRIMARIA “PROFR. MOISÉS SÁENZ” 105844-6 IMPERMEABILIZACIÓN 020501010103

ANTECEDENTES

Impermeabilización, en la Escuela Primaria “Profe. Moisés Sáenz”, ubicada en Carretera Estatal Libre de Toluca a Amanalco, Km 15, San Agustín Poteje Centro, Municipio de Almoloya de Juárez, México.

Programa: Fondo de Aportaciones Múltiples
Localización: San Agustín Poteje Centro

Empresa: BA&VI Asociados, S.A. de C.V.
Costo de la Obra: 331.9 miles de pesos
Ejercido: 322.4 miles de pesos
Fecha de Inicio: 28 de Abril de 2017
Fecha de Terminación: 26 de Julio de 2017

DATOS TECNICOS

Impermeabilización:

Retiro de impermeabilizante existente. Colocación de impermeabilizante aparente “Uniplas Flexo Nano-Imperquimia o similar, a base de Asfaltos Modificados Nanotecnológicamente, con polímeros sintéticos de Polipropileno Atáctico, malla de refuerzo central de fibra poliéster, con filamentos longitudinales de fibra de vidrio, de 180 grs./m2, de 4.5mm de espesor, acabado con gravilla esmaltada a fuego, con esmalte cerámico, en color rojo o verde.

TRABAJOS EJECUTADOS

Obra Terminada

Avance Físico: 100%

Avance Financiero: 95%

BENEFICIOS GENERADOS

200 Alumnos beneficiados



FICHA TÉCNICA

FICHA 321
IMIFE

ESCUELA PRIMARIA “JUAN FERNÁNDEZ ALBARRÁN” 105844-7 IMPERMEABILIZACIÓN 020501010103

ANTECEDENTES

Impermeabilización, en la Escuela Primaria “Juan Fernández Albarrán”, ubicada en Vicente Guerrero No. 20, Municipio de Almoloya de Juárez, México.

Programa: Fondo de Aportaciones Múltiples
Localización: Cabecera Municipal

Empresa: Jonathan Lenin Vergara Moreno
Costo de la Obra: 820.4 miles de pesos
Ejercido: 807.4 miles de pesos
Fecha de Inicio: 4 septiembre de 2017
Fecha de Terminación: 2 de noviembre de 2017

DATOS TECNICOS

Impermeabilización:
Retiro de impermeabilizante existente. Colocación de impermeabilizante aparente “Uniplas Flexo Nano-Imperquimia o similar, a base de Asfaltos Modificados Nanotecnológicamente, con polímeros sintéticos de Polipropileno Atáctico, malla de refuerzo central de fibra poliéster, con filamentos longitudinales de fibra de vidrio, de 180 grs./m2, de 4.5mm de espesor, acabado con gravilla esmaltada a fuego, con esmalte cerámico, en color rojo o verde.

TRABAJOS EJECUTADOS

Obra terminada
Avance Físico: 100%
Avance Financiero: 100%

BENEFICIOS GENERADOS
400 Alumnos beneficiados



FICHA TÉCNICA

FICHA 322
IMIFE

PRIMARIA "VICENTE GUERRERO" 105844-72 REHABILITACION GENERAL DEL PLANTEL 020501010103

ANTECEDENTES

Rehabilitación de plaza cívica, en la Escuela Primaria "Vicente Guerrero", ubicada en Calle Eucaliptos s/n, La Perla, Municipio de Nezahualcoyotl, México.

Programa: Fondo de Aportaciones Múltiples
Localización: Nezahualcoyotl

Empresa: Fuerza y Presión Hidráulica, S.A de C.V.
Costo de la Obra: 874.3 miles de pesos
Ejercido: 763.8 miles de pesos
Fecha de Inicio: 21 de Julio de 2017
Fecha de Terminación: 18 Octubre de 2017

DATOS TECNICOS

Demolición de piso de concreto, excavación a mano, carga y acarreo de material, relleno con tepetate, piso de concreto, limpieza de pisos de concreto.

TRABAJOS EJECUTADOS

Obra proceso

Avance Físico: 84%

Avance Financiero: 81%

BENEFICIOS GENERADOS

650 Alumnos beneficiados



FICHA TÉCNICA

FICHA 323
IMIFE

PRIMARIA “EMILIANO ZAPATA” 105844-73 REHABILITACION GENERAL DEL PLANTEL 020501010103

ANTECEDENTES

Rehabilitación general del plantel en la Escuela Primaria “Emiliano Zapata”, ubicada en Calle Ciclomores s/n, La Perla, Municipio de Nezahualcoyotl, México.

Programa: Fondo de Aportaciones Múltiples
Localización: Nezahualcoyotl

Empresa: Fuerza y Presión Hidráulica, S.A de C.V.
Costo de la Obra: 887.2 miles de pesos
Ejercido: 866.5 miles de pesos
Fecha de Inicio: 12 de Julio de 2017
Fecha de Terminación: 09 Octubre de 2017

DATOS TECNICOS

Retiro de impermeabilizante, pintura vinílica vinimex, impermeabilizante aparente, demolición de piso de concreto, excavación a mano, carga y acarreo, relleno con tepetate, limpieza de pisos de concreto, letrero permanente y firme de concreto.

TRABAJOS EJECUTADOS

Obra proceso

Avance Físico: 100%

Avance Financiero: 100%

BENEFICIOS GENERADOS

720 Alumnos beneficiados



FICHA TÉCNICA

FICHA 324
IMIFE

PRIMARIA “MIGUEL HIDALGO Y COSTILLA” 105844-8 IMPERMEABILIZACIÓN 020501010103

ANTECEDENTES

Impermeabilización, en la Escuela Primaria “Miguel Hidalgo y Costilla”, ubicada en Conocido, Benito Juárez, Municipio de Almoloya de Juárez, México.

Programa: Fondo de Aportaciones Múltiples
Localización: Benito Juárez, Conocido

Empresa: BA&VI Asociados, S.A. de C.V.
Costo de la Obra: 148.3 miles de pesos
Ejercido: 142.1 miles de pesos
Fecha de Inicio: 28 de Abril de 2017
Fecha de Terminación: 26 de Junio de 2017

DATOS TECNICOS

Impermeabilización:
Retiro de impermeabilizante existente. Colocación de impermeabilizante aparente “Uniplas Flexo Nano-Imperquimia o similar, a base de Asfaltos Modificados Nanotecnológicamente, con polímeros sintéticos de Polipropileno Atáctico, malla de refuerzo central de fibra poliéster, con filamentos longitudinales de fibra de vidrio, de 180 grs./m2, de 4.5mm de espesor, acabado con gravilla esmaltada a fuego, con esmalte cerámico, en color rojo o verde.

TRABAJOS EJECUTADOS

Obra Terminada

Avance Físico: 100%

Avance Financiero: 99%

BENEFICIOS GENERADOS

200 Alumnos beneficiados



FICHA TÉCNICA

FICHA 325
IMIFE

PRIMARIA "HORACIO ZUÑIGA" 105844-81 REHABILITACION GENERAL DEL PLANTEL 020501010103

ANTECEDENTES

Rehabilitación del plantel en la Escuela Primaria "Horacio Zúñiga", ubicada en Aviación Civil s/n, General José Vicente Villada, Municipio de Nezahualcoyotl México.

Programa: Fondo de Aportaciones Múltiples
Localización: Nezahualcoyotl

Empresa: Fuerza y Presión Hidráulica, S.A de C.V.
Costo de la Obra: 1 millón 137.6 miles de pesos
Ejercido: 850.7 miles de pesos
Fecha de Inicio: 05 de Agosto de 2017
Fecha de Terminación: 01 Noviembre de 2017

DATOS TECNICOS

Demoliciones, retiro de impermeabilizante, aplanados, impermeabilización, barandal metálico, pintura vinílica vinimex, limpieza de pisos, pisos de concreto.

TRABAJOS EJECUTADOS

Obra proceso

Avance Físico: 77%

Avance Financiero: 63%

BENEFICIOS GENERADOS

750 Alumnos beneficiados



FICHA TÉCNICA

FICHA 326
IMIFE

ESCUELA PRIMARIA "BENITO JUÁREZ"
105844-95 IMPERMEABILIZACIÓN
020501010103

ANTECEDENTES

Impermeabilización, en la Escuela Primaria "Benito Juárez", ubicada 20 Metros al Este del Centro de Salud, San Joaquín Lamillas Centro, Municipio de San José Del Rincón, México.

Programa: FAM Nivel Básico
Localización: San José del Rincón.

Empresa: Urbanizaciones y Terracerías Araya, S.A. de C.V.
Costo de la Obra: 800 mil pesos
Ejercido: 776.4 miles de pesos
Fecha de Inicio: 03 de Junio de 2017
Fecha de Terminación: 18 Septiembre de 2017

DATOS TECNICOS

Sustitución de multipanel, cambio de cancelería y puertas, revisión y reparación de instalación eléctrica, colocación de lámparas, impermeabilizante aparente, aplicación de pintura.

TRABAJOS EJECUTADOS

Obra en proceso

Avance Físico: 95%

Avance Financiero: 95%

BENEFICIOS GENERADOS

450 Alumnos beneficiados



FICHA TÉCNICA

FICHA 327
IMIFE

ESC. PRIMARIA "PROFR. JUAN B. GARZA".
107728-110 CONSTRUCCIÓN DE TECHUMBRE Y OBRAS COMPLEMENTARIAS
020501010103

ANTECEDENTES

Construcción de techumbre y obras complementarias, en la Escuela Primaria "Profe. Juan B. Garza", ubicada en Jardines de Santa Clara, Municipio de Ecatepec, México.

Programa: FAM Remanentes Escuelas al Cien
Localización: Ecatepec, Edo de México

Empresa: Jhoda Constricciones y Suministros, S.A de C.V.
Costo de la Obra: 999.5 miles de pesos
Ejercido: 941.5 miles de pesos
Fecha de Inicio: 24 de Julio de 2017
Fecha de Terminación: 29 de Agosto de 2017

DATOS TÉCNICOS

Zapatas, trabes y dados de concreto armado con varillas del No 3, 4, 6, 8. Vigas IR de acero, largueros, contraventeos y contraflambeos en perfil, cubierta tipo ternium de galvateja de lámina pinto cal.26, bajadas de agua pluvial de PVC, canalón de acero, pintura en esmalte.

TRABAJOS EJECUTADOS

Obra terminada

Avance Físico: 100%

Avance Financiero: 100%

BENEFICIOS GENERADOS

341 Alumnos beneficiados



FICHA TÉCNICA

FICHA 328
IMIFE

ESC. PRIMARIA "JOSEFA ORTIZ DE DOMÍNGUEZ",
107728-111 CONSTRUCCIÓN DE TECHUMBRE Y OBRAS COMPLEMENTARIAS
020501010103

ANTECEDENTES

Construcción de techumbre y obras complementarias, en la Escuela Primaria "Josefa Ortiz de Domínguez", ubicada en San Pedro Xalostoc, Municipio de Ecatepec, México.

Programa: FAM Remanentes Escuelas al Cien
Localización: Ecatepec, Edo. de México

Empresa: Jhoda Construcciones y Suministros, S.A
de C.V.

Costo de la Obra: 999.5 miles de pesos

Ejercido: 762.2 miles de pesos

Fecha de Inicio: 24 de Julio de 2017

Fecha de Terminación: 29 de Agosto de 2017

DATOS TÉCNICOS

Zapatas, trabes y dados de concreto armado con varillas del No 3, 4, 6, 8. Vigas IR de acero, largueros, contraventeos y contraflambeos en perfil, cubierta tipo ternium de galvateja de lámina pintro cal.26, bajadas de agua pluvial de PVC, canalón de acero, pintura en esmalte.

TRABAJOS EJECUTADOS

Obra terminada

Avance Físico: 100%

Avance Financiero: 80%

BENEFICIOS GENERADOS

859 Alumnos beneficiados



FICHA TÉCNICA

FICHA 329
IMIFE

ESCUELA PRIMARIA GREGORIO TORRES QUINTERO 107728-113 CONSTRUCCIÓN DE TECHUMBRE Y OBRAS COMPLEMENTARIAS 020501010103

ANTECEDENTES

Construcción de Techumbre y obras complementarias en la Escuela Primaria Gregorio Torres Quintero, ubicada en Santa Teresa V, Municipio de Huehuetoca, México.

Programa: FAM Escuelas al Cien
Localización: Huehuetoca.

Empresa: Construcciones Alex, S.A de C.V
Costo de la Obra: 998.4 miles de pesos
Ejercido: 998.4 miles de pesos
Fecha de Inicio: 24 de Julio del 2017
Fecha de Terminación: 29 de Agosto del 2017

DATOS TÉCNICOS

Zapatas y dados de concreto armado, Columnas, vigas IPR de acero, cubierta galvateja de lámina de acero, bajadas de agua pluvial de pvc, canalón de acero, pintura vinilica, letrero de señalización.

TRABAJOS EJECUTADOS

Obra Terminada

Avance Físico: 100%

Avance Financiero: 100%

BENEFICIOS GENERADOS

470 Alumnos beneficiados



FICHA TÉCNICA

FICHA 330
IMIFE

ESCUELA PRIMARIA 2 DE MARZO 107728-117 CONSTRUCCIÓN DE TECHUMBRE Y OBRAS COMPLEMENTARIAS 020501010103

ANTECEDENTES

Construcción de Techumbre y obras complementarias en la Escuela “Primaria 2 de Marzo”, ubicada en Santa María, Municipio de Huehuetoca, México.

Programa: FAM Escuelas al Cien
Localización: Huehuetoca.

Empresa: Construcciones Alex, S.A de C.V
Costo de la Obra: 998.4 miles de pesos
Ejercido: 998.4 miles de pesos
Fecha de Inicio: 24 de Julio del 2017
Fecha de Terminación: 29 de Agosto del 2017

DATOS TÉCNICOS

Zapatas y dados de concreto armado, Columnas, vigas IPR de acero, cubierta galvateja de lámina de acero, bajadas de agua pluvial de pvc, canalón de acero, pintura vinilica, letrero de señalización.

TRABAJOS EJECUTADOS

Obra Terminada

Avance Físico: 100%

Avance Financiero: 100%

BENEFICIOS GENERADOS
260 Alumnos beneficiados



FICHA TÉCNICA

FICHA 331
IMIFE

ESCUELA PRIMARIA ROSARIO CASTELLANOS 107728-118 CONSTRUCCIÓN DE TECHUMBRE Y OBRAS COMPLEMENTARIAS 020501010103

ANTECEDENTES

Construcción de Techumbre y obras complementarias en la Escuela Primaria Rosario Castellanos, ubicada en Santa Teresa I, Municipio de Huehuetoca, México.

Programa: FAM Escuelas al Cien
Localización: Huehuetoca.

Empresa: Construcciones Alex, S.A de C.V
Costo de la Obra: 998.4 miles de pesos
Ejercido: 998.4 miles de pesos
Fecha de Inicio: 24 de Julio del 2017
Fecha de Terminación: 29 de Agosto del 2017

DATOS TÉCNICOS

Zapatas y dados de concreto armado, Columnas, vigas IPR de acero, cubierta galvateja de lámina de acero, bajadas de agua pluvial de pvc, canalón de acero, pintura vinilica, letrero de señalización.

TRABAJOS EJECUTADOS

Obra Terminada

Avance Físico: 100%

Avance Financiero: 100%

BENEFICIOS GENERADOS

700 Alumnos beneficiados



FICHA TÉCNICA

FICHA 332
IMIFE

PRIMARIA “PROFRA. ELDA GÓMEZ LUGO” 107728-123 CONSTRUCCIÓN DE TECHUMBRE Y OBRAS COMPLEMENTARIAS 020501010103

ANTECEDENTES

Construcción de techumbre y obras complementarias en la Primaria “**Profa. Elda Gómez Lugo**”, ubicada en **Guadalupe Cachi, Municipio** de Ixtlahuaca, México.

Programa: Fondo de Aportaciones Múltiples
(Programa Escuelas al Cien) Recursos Remanentes (Otras Fuentes)
Localización: Guadalupe Cachi, Municipio de Ixtlahuaca, México.

Empresa: Constructora Yumka, S.A. de C.V.
Costo de la Obra: 1 millón
Ejercido: 973.7 miles de pesos
Fecha de Inicio: 26 de Julio de 2017
Fecha de Terminación: 31 de Agosto de 2017

DATOS TÉCNICOS

Techumbre a base de: Zapatas, trabes y dados en cimentación de concreto armado, columnas y vigas IR de acero, largeros, contraventeo y contraflamdeo con perfil, cubierta de galvateja de lámina pinto, bajadas de agua pluvial de pvc, canalón de lámina y acabados con pintura de esmalte.

TRABAJOS EJECUTADOS

Obra terminada

Avance Físico: 100%

Avance Financiero: 100%

BENEFICIOS GENERADOS
199 Alumnos beneficiados



FICHA TÉCNICA

FICHA 333
IMIFE

ESC. PRIMARIA "FRANCISCO MÁRQUEZ".
107728-126 CONSTRUCCIÓN DE TECHUMBRE Y OBRAS COMPLEMENTARIAS
020501010103

ANTECEDENTES

Construcción de techumbre y obras complementarias, en la Escuela Primaria "Francisco Márquez", ubicada en Lomas del Parque, Municipio de Naucalpan, México.

Programa: FAM Remanentes Escuelas al Cien
Localización: Naucalpan de Juárez Edo de México
Empresa: Grunaco, S.A de C.V.

Costo de la Obra: 995.7 miles de pesos
Ejercido: 990.1 miles de pesos
Fecha de Inicio: 24 de Julio de 2017
Fecha de Terminación: 29 de Agosto de 2017

DATOS TÉCNICOS

Zapatas, trabes y dados de concreto armado con varillas del No 3, 4, 6, 8. Vigas IR de acero, largueros, contraventeos y contraflambeos en perfil, cubierta tipo ternium de galvateja de lámina pintro cal.26, bajadas de agua pluvial de PVC, canalón de acero, pintura en esmalte.

TRABAJOS EJECUTADOS

Obra terminada
Avance Físico: 100%
Avance Financiero: 100%

BENEFICIOS GENERADOS

417 Alumnos beneficiados



FICHA TÉCNICA

FICHA 334
IMIFE

ESC. PRIMARIA "AGUSTÍN MELGAR.
107728-127 CONSTRUCCIÓN DE TECHUMBRE Y OBRAS COMPLEMENTARIAS
020501010103

ANTECEDENTES

Construcción de techumbre y obras complementarias, en la Escuela Primaria "Agustín Melgar", ubicada en El Olivar, Municipio de Naucalpan, México.

Programa: FAM Remanentes Escuelas al Cien
Localización: Naucalpan de Juárez Edo de México
Empresa: Grunaco, S.A de C.V.

Costo de la Obra: 995.7 miles de pesos
Ejercido: 990.1 miles de pesos
Fecha de Inicio: 24 de Julio de 2017
Fecha de Terminación: 29 de Agosto de 2017

DATOS TÉCNICOS

Zapatas, trabes y dados de concreto armado con varillas del No 3, 4, 6, 8. Vigas IR de acero, largueros, contraventeos y contraflambeos en perfil, cubierta tipo ternium de galvateja de lámina pintro cal.26, bajadas de agua pluvial de PVC, canalón de acero, pintura en esmalte.

TRABAJOS EJECUTADOS

Obra terminada

Avance Físico: 100%

Avance Financiero: 100%

BENEFICIOS GENERADOS
283 Alumnos beneficiados



FICHA TÉCNICA

FICHA 335

ESC. PRIMARIA "RESURGIMIENTO".
107728-128 CONSTRUCCIÓN DE TECHUMBRE Y OBRAS COMPLEMENTARIAS
020501010103

ANTECEDENTES

Construcción de techumbre y obras complementarias, en la Escuela Primaria "Resurgimiento", ubicada en Río Hondo, Municipio de Naucalpan, México.

Programa: FAM Remanentes Escuelas al Cien
Localización: Naucalpan de Juárez Edo de México
Empresa: Grunaco, S.A de C.V.

Costo de la Obra: 995.7 miles de pesos
Ejercido: 990.1 miles de pesos
Fecha de Inicio: 24 de Julio de 2017
Fecha de Terminación: 29 de Agosto de 2017

DATOS TÉCNICOS

Zapatas, trabes y dados de concreto armado con varillas del No 3, 4, 6, 8. Vigas IR de acero, largueros, contraventeos y contraflambeos en perfil, cubierta tipo ternium de galvateja de lámina pintro cal.26, bajadas de agua pluvial de PVC, canalón de acero, pintura en esmalte.

TRABAJOS EJECUTADOS

Obra terminada

Avance Físico: 100%

Avance Financiero: 100%

BENEFICIOS GENERADOS

496 Alumnos beneficiados



FICHA TÉCNICA

FICHA 336
IMIFE

ESC. PRIMARIA "REVOLUCIÓN SOCIAL MEXICANA".
107728-129 CONSTRUCCIÓN DE TECHUMBRE Y OBRAS COMPLEMENTARIAS
020501010103

ANTECEDENTES

Construcción de techumbre y obras complementarias, en la Escuela Primaria "Revolución Social Mexicana", ubicada en San Mateo Nopala, Municipio de Naucalpan, México.

Programa: FAM Remanentes Escuelas al Cien
Localización: Naucalpan de Juárez Edo de México
Empresa: Grupo Deic, S.A de C.V.

Costo de la Obra: 945.7 miles de pesos
Ejercido: 939.2 miles de pesos
Fecha de Inicio: 24 de Julio de 2017
Fecha de Terminación: 29 de Agosto de 2017

DATOS TÉCNICOS

Zapatas, trabes y dados de concreto armado con varillas del No 3, 4, 6, 8. Vigas IR de acero, largueros, contraventeos y contraflambeos en perfil, cubierta tipo ternium de galvateja de lámina pintro cal.26, bajadas de agua pluvial de PVC, canalón de acero, pintura en esmalte.

TRABAJOS EJECUTADOS

Obra terminada

Avance Físico: 100%

Avance Financiero: 100%

BENEFICIOS GENERADOS

402 Alumnos beneficiados



FICHA TÉCNICA

FICHA 337
IMIFE

ESC. PRIMARIA "FORD NO. 77".
107728-130 CONSTRUCCIÓN DE TECHUMBRE Y OBRAS COMPLEMENTARIAS
020501010103

ANTECEDENTES

Construcción de techumbre y obras complementarias, en la Escuela Primaria "Ford No. 77", ubicadas en Capulín Soledad, Municipio de Naucalpan, México.

Programa: FAM Remanentes Escuelas al Cien
Localización: Naucalpan de Juárez Edo de México
Empresa: Grupo Deic, S.A de C.V.

Costo de la Obra: 999.8 miles de pesos
Ejercido: 992.4 miles de pesos
Fecha de Inicio: 24 de Julio de 2017
Fecha de Terminación: 29 de Agosto de 2017

DATOS TÉCNICOS

Zapatas, trabes y dados de concreto armado con varillas del No 3, 4, 6, 8. Vigas IR de acero, largueros, contraventeos y contraflambeos en perfil, cubierta tipo ternium de galvateja de lámina pintro cal.26, bajadas de agua pluvial de PVC, canalón de acero, pintura en esmalte.

TRABAJOS EJECUTADOS

Obra terminada

Avance Físico: 100%

Avance Financiero: 100%

BENEFICIOS GENERADOS
278 Alumnos beneficiados



FICHA TÉCNICA

FICHA 338
IMIFE

ESC. PRIMARIA "JOSÉ MARIANO MONTERDE".
107728-131 CONSTRUCCIÓN DE TECHUMBRE Y OBRAS COMPLEMENTARIAS
020501010103

ANTECEDENTES

Construcción de techumbre y obras complementarias, en la Escuela Primaria "José Mariano Monterde", ubicada en Rincón Verde, Municipio de Naucalpan, México.

Programa: FAM Remanentes Escuelas al Cien
Localización: Naucalpan de Juárez Edo de México
Empresa: Grupo Deic, S.A de C.V.

Costo de la Obra: 943.8 miles de pesos
Ejercido: 934.4 miles de pesos
Fecha de Inicio: 24 de Julio de 2017
Fecha de Terminación: 29 de Agosto de 2017

DATOS TÉCNICOS

Zapatas, trabes y dados de concreto armado con varillas del No 3, 4, 6, 8. Vigas IR de acero, largueros, contraventeos y contraflambeos en perfil, cubierta tipo ternium de galvateja de lámina pinto cal.26, bajadas de agua pluvial de PVC, canalón de acero, pintura en esmalte.

TRABAJOS EJECUTADOS

Obra terminada

Avance Físico: 100%

Avance Financiero: 100%

BENEFICIOS GENERADOS
486 Alumnos beneficiados



FICHA TÉCNICA

FICHA 339
IMIFE

ESC. PRIMARIA "PLAN DE AYALA".
107728-132 CONSTRUCCIÓN DE TECHUMBRE Y OBRAS COMPLEMENTARIAS
020501010103

ANTECEDENTES

Construcción de techumbre y obras complementarias, en la Escuela Primaria "Plan de Ayala", ubicada en Plan de Ayala, Municipio de Naucalpan, México.

Programa: FAM Remanentes Escuelas al Cien
Localización: Naucalpan de Juárez Edo de México
Empresa: Grupo Deic, S.A de C.V.

Costo de la Obra: 987.5 miles de pesos
Ejercido: 959 mil pesos
Fecha de Inicio: 24 de Julio de 2017
Fecha de Terminación: 29 de Agosto de 2017

DATOS TÉCNICOS

Zapatas, trabes y dados de concreto armado con varillas del No 3, 4, 6, 8. Vigas IR de acero, largueros, contraventeos y contraflambeos en perfil, cubierta tipo ternium de galvateja de lámina pintro cal.26, bajadas de agua pluvial de PVC, canalón de acero, pintura en esmalte.

TRABAJOS EJECUTADOS

Obra terminada

Avance Físico: 100%

Avance Financiero: 100%

BENEFICIOS GENERADOS

504 Alumnos beneficiados



FICHA TÉCNICA

FICHA 340
IMIFE

ESC. PRIMARIA "LAURO AGUIRRE".
107728-133 CONSTRUCCIÓN DE TECHUMBRE Y OBRAS COMPLEMENTARIAS
020501010103

ANTECEDENTES

Construcción de techumbre y obras complementarias, en la Escuela Primaria "Lauro Aguirre", ubicada en San Antonio Zomeyucan, Municipio de Naucalpan, México.

Programa: FAM Remanentes Escuelas al Cien
Localización: Naucalpan de Juárez Edo de México
Empresa: Grupo Deic, S.A de C.V.

Costo de la Obra: 955.9 miles de pesos
Ejercido: 950.4 miles de pesos
Fecha de Inicio: 24 de Julio de 2017
Fecha de Terminación: 29 de Agosto de 2017

DATOS TÉCNICOS

Zapatas, trabes y dados de concreto armado con varillas del No 3, 4, 6, 8. Vigas IR de acero, largueros, contraventeos y contraflambeos en perfil, cubierta tipo ternium de galvateja de lámina pintro cal.26, bajadas de agua pluvial de PVC, canalón de acero, pintura en esmalte.

TRABAJOS EJECUTADOS

Obra terminada

Avance Físico: 100%

Avance Financiero: 100%

BENEFICIOS GENERADOS
559 Alumnos beneficiados



FICHA TÉCNICA

FICHA 141
IMIFE

ESC. PRIMARIA "VICENTE GUERRERO".
107728-139 CONSTRUCCIÓN DE TECHUMBRE Y OBRAS COMPLEMENTARIAS
020501010103

ANTECEDENTES

Construcción de techumbre y obras complementarias, en la Escuela Primaria "Vicente Guerrero", ubicada en Lomas de San Agustín, Municipio de Naucalpan, México.

Programa: FAM Remanentes Escuelas al Cien
Localización: Naucalpan de Juárez Edo de México
Empresa: Econtep, S.A de C.V.

Costo de la Obra: 990.9 miles de pesos
Ejercido: 953.2 miles de pesos
Fecha de Inicio: 24 de Julio de 2017
Fecha de Terminación: 29 de Agosto de 2017

DATOS TÉCNICOS

Zapatas, trabes y dados de concreto armado con varillas del No 3, 4, 6, 8. Vigas IR de acero, largueros, contraventeos y contraflambeos en perfil, cubierta tipo ternium de galvateja de lámina pintro cal.26, bajadas de agua pluvial de PVC, canalón de acero, pintura en esmalte.

TRABAJOS EJECUTADOS

Obra terminada

Avance Físico: 100%

Avance Financiero: 100%

BENEFICIOS GENERADOS

828 Alumnos beneficiados



FICHA TÉCNICA

FICHA 342
IMIFE

ESC. PRIMARIA "INDEPENDENCIA".
107728-140 CONSTRUCCIÓN DE TECHUMBRE Y OBRAS COMPLEMENTARIAS
020501010103

ANTECEDENTES

Construcción de techumbre y obras complementarias, en la Escuela Primaria "Independencia", ubicada en Santiago Occipaco, Municipio de Naucalpan, México.

Programa: FAM Remanentes Escuelas al Cien
Localización: Naucalpan de Juárez Edo de México
Empresa: Econtep, S.A de C.V.

Costo de la Obra: 990.9 miles de pesos
Ejercido: 979.6 miles de pesos
Fecha de Inicio: 24 de Julio de 2017
Fecha de Terminación: 29 de Agosto de 2017

DATOS TÉCNICOS

Zapatas, trabes y dados de concreto armado con varillas del No 3, 4, 6, 8. Vigas IR de acero, largueros, contraventeos y contraflambeos en perfil, cubierta tipo ternium de galvateja de lámina pintro cal.26, bajadas de agua pluvial de PVC, canalón de acero, pintura en esmalte.

TRABAJOS EJECUTADOS

Obra terminada

Avance Físico: 100%

Avance Financiero: 100%

BENEFICIOS GENERADOS
606 Alumnos beneficiados



FICHA TÉCNICA

FICHA 343
IMIFE

ESC. PRIMARIA "MAESTRO IGNACIO RAMÍREZ".
107728-141 CONSTRUCCIÓN DE TECHUMBRE Y OBRAS COMPLEMENTARIAS
020501010103

ANTECEDENTES

Construcción de techumbre y obras complementarias, en la Escuela Primaria "Maestro Ignacio Ramírez", ubicada en San Luis Tlatilco, Municipio de Naucalpan, México.

Programa: FAM Remanentes Escuelas al Cien
Localización: Naucalpan de Juárez Edo de México
Empresa: Grupo Constructor Tana, S.A de C.V.

Costo de la Obra: 997.6 miles de pesos
Ejercido: 966.7 miles de pesos
Fecha de Inicio: 24 de Julio de 2017
Fecha de Terminación: 29 de Agosto de 2017

DATOS TÉCNICOS

Zapatas, trabes y dados de concreto armado con varillas del No 3, 4, 6, 8. Vigas IR de acero, largueros, contraventeos y contraflambeos en perfil, cubierta tipo ternium de galvateja de lámina pintro cal.26, bajadas de agua pluvial de PVC, canalón de acero, pintura en esmalte.

TRABAJOS EJECUTADOS

Obra terminada

Avance Físico: 100%

Avance Financiero: 100%

BENEFICIOS GENERADOS

722 Alumnos beneficiados



FICHA TÉCNICA

FICHA 344
IMIFE

ESC. PRIMARIA "PROFR. RAFAEL RAMÍREZ".
107728-142 CONSTRUCCIÓN DE TECHUMBRE Y OBRAS COMPLEMENTARIAS
020501010103

ANTECEDENTES

Construcción de techumbre y obras complementarias, en la Escuela Primaria "Profe. Rafael Ramírez", ubicada en Ampliación Mártires de Río Blanco, Municipio de Naucalpan, México.

Programa: FAM Remanentes Escuelas al Cien
Localización: Naucalpan de Juárez Edo de México
Empresa: Grupo Constructor Tana, S.A de C.V.

Costo de la Obra: 997.6 miles de pesos
Ejercido: 995 mil pesos
Fecha de Inicio: 24 de Julio de 2017
Fecha de Terminación: 29 de Agosto de 2017

DATOS TÉCNICOS

Zapatas, trabes y dados de concreto armado con varillas del No 3, 4, 6, 8. Vigas IR de acero, largueros, contraventeos y contraflambeos en perfil, cubierta tipo ternium de galvateja de lámina pintro cal.26, bajadas de agua pluvial de PVC, canalón de acero, pintura en esmalte.

TRABAJOS EJECUTADOS

Obra terminada

Avance Físico: 100%

Avance Financiero: 100%

BENEFICIOS GENERADOS
832 Alumnos beneficiados



FICHA TÉCNICA

FICHA 345
IMIFE

ESC. PRIMARIA "MARIANO MATAMOROS".
107728-144 CONSTRUCCIÓN DE TECHUMBRE Y OBRAS COMPLEMENTARIAS
020501010103

ANTECEDENTES

Construcción de techumbre y obras complementarias, en la Escuela Primaria "Mariano Matamoros", ubicada en San José de los Leones 2 Secciones, Municipio de Naucalpan, México.

Programa: FAM Remanentes Escuelas al Cien
Localización: Naucalpan de Juárez Edo de México
Empresa: Grupo Constructor Tana, S.A de C.V.

Costo de la Obra: 997.6 miles de pesos
Ejercido: 985.7 miles de pesos
Fecha de Inicio: 24 de Julio de 2017
Fecha de Terminación: 29 de Agosto de 2017

DATOS TÉCNICOS

Zapatas, trabes y dados de concreto armado con varillas del No 3, 4, 6, 8. Vigas IR de acero, largueros, contraventeos y contraflambeos en perfil, cubierta tipo ternium de galvateja de lámina pintro cal.26, bajadas de agua pluvial de PVC, canalón de acero, pintura en esmalte.

TRABAJOS EJECUTADOS

Obra terminada

Avance Físico: 100%

Avance Financiero: 100%

BENEFICIOS GENERADOS

475 Alumnos beneficiados



FICHA TÉCNICA

FICHA 346
IMIFE

PRIMARIA "CENTENARIO DE LA REVOLUCIÓN MEXICANA" 107728-148 CONSTRUCCIÓN DE TECHUMBRE Y OBRAS COMPLEMENTARIAS 020501010103

ANTECEDENTES

Construcción de techumbre y obras complementarias, en la Escuela Primaria "Centenario de la Revolución Mexicana", ubicada en Paraje Rancho Sanabria, Municipio de Rayón, México.

Programa: Fondo de Aportaciones Múltiples
(Programa Escuelas al Cien) Recursos Remanentes (Otras Fuentes)
Localización: Rayón

Empresa: Haba Proyectos y Edificaciones S.A. de C.V.
Costo de la Obra: 1 millón de pesos
Ejercido: 952.5 miles de pesos
Fecha de Inicio: 26 de Julio de 2017
Fecha de Terminación: 31 de Agosto de 2017

DATOS TÉCNICOS

Zapatas, trabes y dados en cimentación de concreto armado, columnas y vigas IR de acero, largueros, contraventeo y contraflamdeo con perfil, cubierta de galvateja de lámina pintor, bajadas de agua pluvial de pvc, canalón de lámina y acabados con pintura de esmalte.

TRABAJOS EJECUTADOS

Obra terminada

Avance Físico: 100%

Avance Financiero: 100%

BENEFICIOS GENERADOS
583 Alumnos beneficiados



FICHA TÉCNICA

FICHA 347
IMIFE

PRIMARIA FORD 151 "SOR JUANA INÉS DE LA CRUZ" 107728-156 CONSTRUCCIÓN DE TECHUMBRE Y OBRAS COMPLEMENTARIAS 020501010103

ANTECEDENTES

Construcción de techumbre y obras complementarias en la Primaria Ford 151 "Sor Juana Inés de la Cruz", ubicada en Ranchería las Pintas, Municipio de Temascalapa, México.

Programa: Fondo de Aportaciones Múltiples
(Programa Escuelas al Cien) Recursos Remanentes (Otras Fuentes)
Localización: Ranchería las Pintas, Municipio de Temascalapa, México.

Empresa: Edificaciones Yolt S.A de C.V.
Costo de la Obra: 999.4 miles de pesos
Ejercido: 999.4 miles de pesos
Fecha de Inicio: 24 de Julio de 2017
Fecha de Terminación: 29 de Agosto de 2017

DATOS TÉCNICOS

Techumbre a base de: Zapatas, traveses y dados en cimentación de concreto armado, columnas y vigas IR de acero, largeros, contraventeo y contraflamdeo con perfil, cubierta de galvateja de lámina pintora, bajadas de agua pluvial de pvc, canalón de lámina y acabados con pintura de esmalte.

TRABAJOS EJECUTADOS

Obra terminada

Avance Físico: 100%

Avance Financiero: 100%

BENEFICIOS GENERADOS

173 Alumnos beneficiados



FICHA TÉCNICA

FICHA 348
IMIFE

PRIMARIA "DAVID ROSALES" 107728-157 CONSTRUCCIÓN DE TECHUMBRE Y OBRAS COMPLEMENTARIAS 020501010103

ANTECEDENTES

Construcción de techumbre y obras complementarias, en la Escuela Primaria "David Rosales", ubicada en Tierra Blanca, Municipio de Tenancingo, México.

Programa: Fondo de Aportaciones Múltiples
(Programa Escuelas al Cien) Recursos Remanentes (Otras Fuentes)
Localización: Tenancingo

Empresa: Constructora Inmobiliaria Goyli, S.A. de C.V.
Costo de la Obra: 998 mil pesos
Ejercido: 965.5 miles de pesos
Fecha de Inicio: 24 de Julio de 2017
Fecha de Terminación: 29 de Agosto de 2017

DATOS TÉCNICOS

Zapatas, trabes y dados en cimentación de concreto armado, columnas y vigas IR de acero, largueros, contraventeo y contraflamdeo con perfil, cubierta de galvateja de lámina pinto, bajadas de agua pluvial de pvc, canalón de lámina y acabados con pintura de esmalte.

TRABAJOS EJECUTADOS

Obra terminada

Avance Físico: 100%

Avance Financiero: 100%

BENEFICIOS GENERADOS
87 Alumnos beneficiados



FICHA TÉCNICA

FICHA 349
IMIFE

PRIMARIA "EMILIANO ZAPATA" 107728-16 CONSTRUCCIÓN DE TECHUMBRE Y OBRAS COMPLEMENTARIAS 020501010103

ANTECEDENTES

Construcción de techumbre y obras complementarias en la Primaria "Emiliano Zapata", ubicada en San Ildefonso, Municipio de Acambay, México.

Programa: Fondo de Aportaciones Múltiples
(Programa Escuelas al Cien) Recursos Remanentes (Otras Fuentes)
Localización: San Ildefonso, Municipio de Acambay, México.

Empresa: Desaurb, S.A. de C.V.
Costo de la Obra: 999 mil pesos
Ejercido: 974.5 miles de pesos
Fecha de Inicio: 24 de Julio de 2017
Fecha de Terminación: 29 de Agosto de 2017

DATOS TÉCNICOS

Techumbre a base de: Zapatas, traveses y dados en cimentación de concreto armado, columnas y vigas IR de acero, largeros, contraventeo y contraflamdeo con perfil, cubierta de galvateja de lámina pintora, bajadas de agua pluvial de pvc, canalón de lámina y acabados con pintura de esmalte.

TRABAJOS EJECUTADOS

Obra en proceso
Avance Físico: 98%
Avance Financiero: 90%

BENEFICIOS GENERADOS
105 Alumnos beneficiados



FICHA TÉCNICA

FICHA 350
IMIFE

PRIMARIA "LIC. BENITO JUÁREZ" 107728-162 CONSTRUCCIÓN DE TECHUMBRE Y OBRAS COMPLEMENTARIAS 020501010103

ANTECEDENTES

Construcción de techumbre y obras complementarias, en la Escuela Primaria "Lic. Benito Juárez", ubicada en Chalchihuapan, Municipio de Tenancingo, México.

Programa: Fondo de Aportaciones Múltiples
(Programa Escuelas al Cien) Recursos Remanentes (Otras Fuentes)
Localización: Tenancingo

Empresa: Fuvasak, S.A. de C.V.
Costo de la Obra: 999.3 miles de pesos
Ejercido: 914.5 miles de pesos
Fecha de Inicio: 24 de Julio de 2017
Fecha de Terminación: 29 de Agosto de 2017

DATOS TÉCNICOS

Zapatas, trabes y dados en cimentación de concreto armado, columnas y vigas IR de acero, largueros, contraventeo y contraflamdeo con perfil, cubierta de galvateja de lámina pintor, bajadas de agua pluvial de pvc, canalón de lámina y acabados con pintura de esmalte.

TRABAJOS EJECUTADOS

Obra proceso

Avance Físico: 98.00%

Avance Financiero: 90.00%

BENEFICIOS GENERADOS
143 Alumnos beneficiados



FICHA TÉCNICA

FICHA 351
IMIFE

PRIMARIA "EJERCITO DEL TRABAJO" 107728-163 CONSTRUCCIÓN DE TECHUMBRE Y OBRAS COMPLEMENTARIAS 020501010103

ANTECEDENTES

Construcción de techumbre y obras complementarias, en la Escuela Primaria "Ejército del Trabajo", ubicada en Santa Cruz Xochiaca, Municipio de Tenancingo, México.

Programa: Fondo de Aportaciones Múltiples
(Programa Escuelas al Cien) Recursos Remanentes (Otras Fuentes)
Localización: Tenancingo

Empresa: Fuvasak,, S.A. de C.V.
Costo de la Obra: 999.3 miles de pesos
Ejercido: 991.5 miles de pesos
Fecha de Inicio: 24 de Julio de 2017
Fecha de Terminación: 29 de Agosto de 2017

DATOS TÉCNICOS

Zapatas, trabes y dados en cimentación de concreto armado, columnas y vigas IR de acero, largueros, contraventeo y contraflamdeo con perfil, cubierta de galvateja de lámina pinto, bajadas de agua pluvial de pvc, canalón de lámina y acabados con pintura de esmalte.

TRABAJOS EJECUTADOS

Obra proceso
Avance Físico: 98%
Avance Financiero: 90%

BENEFICIOS GENERADOS
21 Alumnos beneficiados

