

**SISTEMA DE RADIO Y  
TELEVISIÓN  
MEXIQUENSE**

**SRyTVM**



<b>C O N T E N I D O</b>		<b>PÁGINA</b>
<b>I.</b>	<b>INFORMACIÓN CONTABLE</b>	
	ESTADO DE SITUACIÓN FINANCIERA	5
	ESTADO DE ACTIVIDADES	6
	ESTADO DE VARIACIÓN EN LA HACIENDA PÚBLICA	7
	ESTADO DE CAMBIOS EN LA SITUACIÓN FINANCIERA	8
	ESTADO DE FLUJOS DE EFECTIVO	9
	ESTADO ANALÍTICO DEL ACTIVO	10
	ESTADO ANALÍTICO DE LA DEUDA Y OTROS PASIVOS	11
	NOTAS A LOS ESTADOS FINANCIEROS	12
<b>II.</b>	<b>INFORMACIÓN PRESUPUESTARIA</b>	37
<b>III.</b>	<b>INFORMACIÓN PROGRAMÁTICA</b>	51
<b>IV.</b>	<b>ANEXOS ESTABLECIDOS EN DIFERENTES ORDENAMIENTOS</b>	63
<b>V.</b>	<b>FORMATOS PARA EL CUMPLIMIENTO DE LA LEY DE DISCIPLINA FINANCIERA DE LAS ENTIDADES FEDERATIVAS Y LOS MUNICIPIOS</b>	67





S R y T V M

**Sistema de Radio y Televisión Mexiquense**  
**Estado de Situación Financiera**  
**Al 31 de Diciembre de 2018 y 2017**  
**(Miles de Pesos)**

CONCEPTO	Año		CONCEPTO	Año	
	2018	2017		2018	2017
<b>ACTIVO</b>			<b>PASIVO</b>		
<i>Activo Circulante</i>			<i>Pasivo Circulante</i>		
Efectivo y Equivalentes	779.5	432.0	Cuentas por Pagar a Corto Plazo	17,057.6	19,350.9
Derechos a Recibir Efectivo o Equivalentes	50,468.2	61,319.9	Documentos por Pagar a Corto Plazo		
Derechos a Recibir Bienes o Servicios			Porción a Corto Plazo de la Deuda Pública a Largo Plazo		
Inventarios	170.0	2.1	Titulos y Valores a Corto Plazo		
Almacenes			Pasivos Diferidos a Corto Plazo		
Estimación por Pérdida o Deterioro de Activos Circulantes			Fondos y Bienes de Terceros en Garantía y/o Administración a Corto Plazo		
Otros Activos Circulantes			Provisiones a Corto Plazo		
			Otros Pasivos a Corto Plazo		
<b>Total de Activos Circulantes</b>	<b>51,417.7</b>	<b>61,754.0</b>	<b>Total de Pasivos Circulantes</b>	<b>17,057.6</b>	<b>19,350.9</b>
<i>Activo No Circulante</i>			<i>Pasivo No Circulante</i>		
Inversiones Financieras a Largo Plazo			Cuentas por Pagar a Largo Plazo		
Derechos a Recibir Efectivo o Equivalentes a Largo Plazo			Documentos por Pagar a Largo Plazo		
Bienes Inmuebles, Infraestructura y Construcciones en Proceso	49,391.2	49,391.2	Deuda Pública a Largo Plazo		
Bienes Muebles	358,497.5	355,866.5	Pasivos Diferidos a Largo Plazo		
Activos Intangibles			Fondos y Bienes de Terceros en Garantía y/o en Administración a Largo Plazo		
Depreciación, Deterioro y Amortización Acumulada de Bienes	-232,382.1	-205,576.1	Provisiones a Largo Plazo		
Activos Diferidos	161.5	161.5			
Estimación por Pérdida o Deterioro de Activos no Circulantes			<b>Total de Pasivos No Circulantes</b>		
Otros Activos no Circulantes			<b>Total del Pasivo</b>	<b>17,057.6</b>	<b>19,350.9</b>
<b>Total de Activos No Circulantes</b>	<b>175,668.1</b>	<b>199,843.1</b>			
<b>Total del Activo</b>	<b>227,085.8</b>	<b>261,597.1</b>	<b>HACIENDA PÚBLICA/ PATRIMONIO</b>		
			<i>Hacienda Pública/Patrimonio Contribuido</i>	<b>71,751.1</b>	<b>71,751.1</b>
			Aportaciones	71,751.1	71,751.1
			Donaciones de Capital		
			Actualización de la Hacienda Pública / Patrimonio		
			<b>Hacienda Pública/Patrimonio Generado</b>	<b>138,277.1</b>	<b>170,495.1</b>
			Resultados del Ejercicio (Ahorro / Desahorro)	-22,613.0	-21,065.5
			Resultados de Ejercicios Anteriores	156,668.9	187,339.4
			Revalúos	4,221.2	4,221.2
			Reservas		
			Rectificaciones de Resultados de Ejercicios Anteriores		
			<b>Exceso o Insuficiencia en la Actualización de la Hacienda Pública/Patrimonio</b>		
			Resultado por Posición Monetaria		
			Resultado por Tenencia de Activos no Monetarios		
			<b>Total Hacienda Pública/ Patrimonio</b>	<b>210,028.2</b>	<b>242,246.2</b>
			<b>Total del Pasivo y Hacienda Pública / Patrimonio</b>	<b>227,085.8</b>	<b>261,597.1</b>

**Sistema de Radio y Televisión Mexiquense**  
**Estado de Actividades**  
**Del 1 de Enero al 31 de Diciembre de 2018 y 2017**  
**( Miles de Pesos )**

Concepto	2018	2017
<b>INGRESOS Y OTROS BENEFICIOS</b>		
<b>Ingresos de la Gestión</b>	<b>.0</b>	<b>.0</b>
Impuestos		
Cuotas y Aportaciones de Seguridad Social		
Contribuciones de Mejoras		
Derechos		
Productos de Tipo Corriente		
Aprovechamientos de Tipo Corriente		
Ingresos por Venta de Bienes y Servicios		
Ingresos no Comprendidos en las Fracciones de la Ley de Ingresos Causados en Ejercicios Fiscales Anteriores Pendientes de Liquidación o Pago		
<b>Participaciones, Aportaciones, Transferencias, Asignaciones, Subsidios y Otras Ayudas</b>	<b>242,884.4</b>	<b>229,341.4</b>
<b>Ayudas</b>		
Participaciones y Aportaciones		
Transferencias, Asignaciones, Subsidios y Otras Ayudas	242,884.4	229,341.4
<b>Otros Ingresos y Beneficios</b>	<b>3,002.6</b>	<b>5,990.7</b>
Ingresos Financieros	2,272.2	2,087.9
Incremento por Variación de Inventarios		
Disminución del Exceso de Estimaciones por Pérdida o Deterioro u Obsolescencia		
Disminución del Exceso de Provisiones		
Otros Ingresos y Beneficios Varios	730.4	3,902.8
<b>Total de Ingresos y Otros Beneficios</b>	<b>245,887.0</b>	<b>235,332.1</b>
<b>GASTOS Y OTRAS PÉRDIDAS</b>		
<b>Gastos de Funcionamiento</b>	<b>219,000.3</b>	<b>206,436.8</b>
Servicios Personales	131,186.5	128,782.9
Materiales y Suministros	7,258.3	7,204.2
Servicios Generales	80,555.5	70,449.7
<b>Transferencias, Asignaciones, Subsidios y Otras Ayudas</b>	<b>.0</b>	<b>.0</b>
Transferencias Internas y Asignaciones al Sector Público		
Transferencias al Resto del Sector Público		
Subsidios y Subvenciones		
Ayudas Sociales		
Pensiones y Jubilaciones		
Transferencias a Fideicomisos, Mandatos y Contratos Análogos		
Transferencias a la Seguridad Social		
Donativos		
Transferencias al Exterior		
<b>Participaciones y Aportaciones</b>	<b>.0</b>	<b>.0</b>
Participaciones		
Aportaciones		
Convenios		
<b>Intereses, Comisiones y Otros Gastos de la Deuda Pública</b>	<b>.0</b>	<b>.0</b>
Intereses de la Deuda Pública		
Comisiones de la Deuda Pública		
Gastos de la Deuda Pública		
Costo por Coberturas		
Apoyos Financieros		
<b>Otros Gastos y Pérdidas Extraordinarias</b>	<b>41,576.6</b>	<b>46,730.0</b>
Estimaciones, Depreciaciones, Deterioros, Obsolescencia y Amortizaciones	26,806.0	29,802.6
Provisiones		
Disminución de Inventarios		
Aumento por Insuficiencia de Estimaciones por Pérdida o Deterioro y Obsolescencia		
Aumento por Insuficiencia de Provisiones		
Otros Gastos	14,770.6	16,927.4
<b>Inversión Pública</b>	<b>7,923.1</b>	<b>3,230.8</b>
Inversión Pública no Capitalizable	7,923.1	3,230.8
<b>Total de Gastos y Otras Pérdidas</b>	<b>268,500.0</b>	<b>256,397.6</b>
<b>Resultados del Ejercicio (Ahorro/Desahorro)</b>	<b>-22,613.0</b>	<b>-21,065.5</b>

<b>Sistema de Radio y Televisión Mexiquense</b>					
<b>Estado de Variación en la Hacienda Pública</b>					
<b>Del 1 de Enero al 31 de Diciembre de 2018</b>					
<b>Concepto</b>	<b>Hacienda Pública / Patrimonio Contribuido</b>	<b>Hacienda Pública / Patrimonio Generado de Ejercicios Anteriores</b>	<b>Hacienda Pública / Patrimonio Generado del Ejercicio</b>	<b>Exceso o Insuficiencia en la Actualización de la Hacienda Pública / Patrimonio</b>	<b>Total</b>
<b>Hacienda Pública / Patrimonio Contribuido Neto de 2017</b>	<b>71,751.1</b>				<b>71,751.1</b>
Aportaciones	71,751.1				71,751.1
Donaciones de Capital					0.0
Actualización de la Hacienda Pública/Patrimonio					0.0
<b>Hacienda Pública / Patrimonio Generado Neto de 2017</b>		<b>191,560.6</b>	<b>-21,065.5</b>		<b>170,495.1</b>
Resultados del Ejercicio (Ahorro/Desahorro)			-21,065.5		-21,065.5
Resultados de Ejercicios Anteriores		187,339.4			187,339.4
Revalúos		4,221.2			4,221.2
Reservas					0.0
Rectificaciones de Resultados de Ejercicios Anteriores					0.0
<b>Exceso o Insuficiencia en la Actualización de la Hacienda Pública / Patrimonio Neto de 2017</b>				<b>0.0</b>	<b>0.0</b>
Resultado por Posición Monetaria					0.0
Resultado por Tenencia de Activos no Monetarios					0.0
<b>Hacienda Pública / Patrimonio Neto Final de 2017</b>	<b>71,751.1</b>	<b>191,560.6</b>	<b>-21,065.5</b>	<b>0.0</b>	<b>242,246.2</b>
<b>Cambios en la Hacienda Pública / Patrimonio Contribuido Neto de 2018</b>	<b>0.0</b>				<b>0.0</b>
Aportaciones					0.0
Donaciones de Capital					0.0
Actualización de la Hacienda Pública/Patrimonio					0.0
<b>Variaciones de la Hacienda Pública / Patrimonio Generado Neto de 2018</b>		<b>-30,670.5</b>	<b>-1,547.5</b>		<b>-32,218.0</b>
Resultados del Ejercicio (Ahorro/Desahorro)			-22,613.0		-22,613.0
Resultados de Ejercicios Anteriores		-30,670.5	21,065.5		-9,605.0
Revalúos					0.0
Reservas					0.0
Rectificaciones de Resultados de Ejercicios Anteriores					0.0
<b>Cambios en el Exceso o Insuficiencia en la Actualización de la Hacienda Pública / Patrimonio Neto de 2018</b>				<b>0.0</b>	<b>0.0</b>
Resultado por Posición Monetaria					0.0
Resultado por Tenencia de Activos no Monetarios					0.0
<b>Hacienda Pública / Patrimonio Neto Final de 2018</b>	<b>71,751.1</b>	<b>160,890.1</b>	<b>-22,613.0</b>	<b>0.0</b>	<b>210,028.2</b>

**Sistema de Radio y Televisión Mexiquense**  
**Estado de Cambios en la Situación Financiera**  
**Del 1 de Enero al 31 de Diciembre de 2018**  
**(Miles de Pesos )**

Concepto	Origen	Aplicación
<b>ACTIVO</b>	<b>37,657.7</b>	<b>3,146.4</b>
<b>Activo Circulante</b>	<b>10,851.7</b>	<b>515.4</b>
Efectivo y Equivalentes		347.5
Derechos a Recibir Efectivo o Equivalentes	10,851.7	
Derechos a Recibir Bienes o Servicios		
Inventarios		167.9
Almacenes		
Estimación por Pérdida o Deterioro de Activos Circulantes		
Otros Activos Circulantes		
<b>Activo No Circulante</b>	<b>26,806.0</b>	<b>2,631.0</b>
Inversiones Financieras a Largo Plazo		
Derechos a Recibir Efectivo o Equivalentes a Largo Plazo		
Bienes Inmuebles, Infraestructura y Construcciones en Proceso		
Bienes Muebles		2,631.0
Activos Intangibles		
Depreciación, Deterioro y Amortización Acumulada de Bienes	26,806.0	
Activos Diferidos		
Estimación por Pérdida o Deterioro de Activos no Circulantes		
Otros Activos no Circulantes		
<b>PASIVO</b>	<b>.0</b>	<b>2,293.3</b>
<b>Pasivo Circulante</b>	<b>.0</b>	<b>2,293.3</b>
Cuentas por Pagar a Corto Plazo		2,293.3
Documentos por Pagar a Corto Plazo		
Porción a Corto Plazo de la Deuda Pública a Largo Plazo		
Títulos y Valores a Corto Plazo		
Pasivos Diferidos a Corto Plazo		
Fondos y Bienes de Terceros en Garantía y/o Administración a Corto Plazo		
Provisiones a Corto Plazo		
Otros Pasivos a Corto Plazo		
<b>Pasivo No Circulante</b>	<b>.0</b>	<b>.0</b>
Cuentas por Pagar a Largo Plazo		
Documentos por Pagar a Largo Plazo		
Deuda Pública a Largo Plazo		
Pasivos Diferidos a Largo Plazo		
Fondos y Bienes de Terceros en Garantía y/o en Administración a Largo Plazo		
Provisiones a Largo Plazo		
<b>HACIENDA PÚBLICA/PATRIMONIO</b>	<b>.0</b>	<b>32,218.0</b>
<b>Hacienda Pública/Patrimonio Contribuido</b>	<b>.0</b>	<b>.0</b>
Aportaciones		
Donaciones de Capital		
Actualización de la Hacienda Pública/Patrimonio		
<b>Hacienda Pública/Patrimonio Generado</b>	<b>.0</b>	<b>32,218.0</b>
Resultados del Ejercicio (Ahorro/Desahorro)		1,547.5
Resultados de Ejercicios Anteriores		30,670.5
Revalúos		
Reservas		
Rectificaciones de Resultados de Ejercicios Anteriores		
<b>Exceso o insuficiencia en la Actualización de la Hacienda Pública/Patrimonio</b>	<b>.0</b>	<b>.0</b>
Resultado por Posición Monetaria		
Resultado por Tenencia de Activos no Monetarios		

**Sistema de Radio y Televisión Mexiquense**  
**Estado de Flujos de Efectivo**  
**Del 1 de Enero al 31 de diciembre de 2018 y 2017**  
**( Miles de Pesos )**

Concepto	2018	2017
<b>Flujos de Efectivo de las Actividades de Operación</b>		
<b>Origen</b>	<b>245,887.0</b>	<b>235,332.1</b>
Impuestos		
Cuotas y Aportaciones de Seguridad Social		
Contribuciones de Mejoras		
Derechos		
Productos de Tipo Corriente	2,272.2	2,087.9
Aprovechamientos de Tipo Corriente		
Ingresos por Venta de Bienes y Servicios		
Ingresos no Comprendidos en las Fracciones de la Ley de Ingresos Causados en Ejercicios Fiscales Anteriores Pendientes de Liquidación o Pago		
Participaciones y Aportaciones		
Transferencias, Asignaciones y Subsidios y Otras Ayudas	242,884.4	229,341.4
Otros Orígenes de Operación	730.4	3,902.8
<b>Aplicación</b>	<b>268,500.0</b>	<b>256,397.6</b>
Servicios Personales	131,186.5	128,782.9
Materiales y Suministros	7,258.3	7,204.2
Servicios Generales	80,555.5	70,449.7
Transferencias Internas y Asignaciones al Sector Público		
Transferencias al Resto del Sector Público		
Subsidios y Subvenciones		
Ayudas Sociales		
Pensiones y Jubilaciones		
Transferencias a Fideicomisos, Mandatos y Contratos Análogos		
Transferencias a la Seguridad Social		
Donativos		
Transferencias al Exterior		
Participaciones		
Aportaciones		
Convenios		
Otras Aplicaciones de Operación	49,499.7	49,960.8
<b>Flujos Netos de Efectivo por Actividades de Operación</b>	<b>-22,613.0</b>	<b>-21,065.5</b>
Flujos de Efectivo de las Actividades de Inversión		
<b>Origen</b>	<b>37,657.7</b>	<b>30,768.8</b>
Bienes Inmuebles, Infraestructura y Construcciones en Proceso		
Bienes Muebles	26,806.0	29,802.6
Otros Orígenes de Inversión	10,851.7	966.2
<b>Aplicación</b>	<b>2,798.9</b>	<b>2,432.5</b>
Bienes Inmuebles, Infraestructura y Construcciones en Proceso		1,496.2
Bienes Muebles	2,631.0	936.3
Otras Aplicaciones de Inversión	167.9	.0
<b>Flujos Netos de Efectivo por Actividades de Inversión</b>	<b>34,858.8</b>	<b>28,336.3</b>
Flujo de Efectivo de las Actividades de Financiamiento		
<b>Origen</b>	<b>.0</b>	<b>.0</b>
Endeudamiento Neto		
Interno		
Externo		
Otros Orígenes de Financiamiento		
<b>Aplicación</b>	<b>11,898.3</b>	<b>7,735.5</b>
Servicios de la Deuda		
Interno		
Externo		
Otras Aplicaciones de Financiamiento	11,898.3	7,735.5
<b>Flujos Netos de Efectivo por Actividades de Financiamiento</b>	<b>-11,898.3</b>	<b>-7,735.5</b>
<b>Incremento/Disminución Neta en el Efectivo y Equivalentes al Efectivo</b>	<b>347.5</b>	<b>-464.7</b>
<b>Efectivo y Equivalentes al Efectivo al Inicio del Ejercicio</b>	<b>432.0</b>	<b>896.7</b>
<b>Efectivo y Equivalentes al Efectivo al Final del Ejercicio</b>	<b>779.5</b>	<b>432.0</b>

CUENTA PÚBLICA DEL GOBIERNO, ORGANISMOS AUXILIARES Y AUTÓNOMOS DEL ESTADO DE MÉXICO 2018

**Sistema de Radio y Televisión Mexiquense**  
**Estado Analítico del Activo**  
**Del 1 de Enero al 31 de Diciembre de 2018**  
**(Miles de Pesos)**

Concepto	Saldo Inicial	Cargos del Periodo	Abonos del Periodo	Saldo Final	Variación del Periodo
	1	2	3	4 =(1+2-3)	(4-1)
<b>ACTIVO</b>	<b>261,597.1</b>	<b>1,793,806.0</b>	<b>1,828,317.3</b>	<b>227,085.8</b>	<b>-34,511.3</b>
<b>Activo Circulante</b>	<b>61,754.0</b>	<b>1,791,118.0</b>	<b>1,801,454.3</b>	<b>51,417.7</b>	<b>-10,336.3</b>
Efectivo y Equivalentes	432.0	903,356.9	903,009.4	779.5	347.5
Derechos a Recibir Efectivo o Equivalentes	61,319.9	884,918.2	895,769.9	50,468.2	-10,851.7
Derechos a Recibir Bienes o Servicios					
Inventarios	2.1	2,842.9	2,675.0	170.0	167.9
Almacenes					
Estimación por Pérdida o Deterioro de Activos Circulantes					
Otros Activos Circulantes					
<b>Activo No Circulante</b>	<b>199,843.1</b>	<b>2,688.0</b>	<b>26,863.0</b>	<b>175,668.1</b>	<b>-24,175.0</b>
Inversiones Financieras a Largo Plazo					
Derechos a Recibir Efectivo o Equivalentes a Largo Plazo					
Bienes Inmuebles, Infraestructura y Construcciones en Proceso	49,391.2			49,391.2	
Bienes Muebles	355,866.5	2,688.0	57.0	358,497.5	2,631.0
Activos Intangibles					
Depreciación, Deterioro y Amortización Acumulada de Bienes	-205,576.1		26,806.0	-232,382.1	-26,806.0
Activos Diferidos	161.5			161.5	
Estimación por Pérdida o Deterioro de Activos no Circulantes					
Otros Activos no Circulantes					

**Sistema de Radio y Televisión Mexiquense**  
**Estado Analítico de la Deuda y Otros Pasivos**  
**Del 1 de Enero al 31 de Diciembre de 2018**  
**(Miles de Pesos)**

Denominación de las Deudas	Moneda de Contratación	Institución o País Acreedor	Saldo Inicial del Período	Saldo Final del Período
<b>DEUDA PÚBLICA</b>				
<b>Corto Plazo</b>				
<b>Deuda Interna</b>			.0	.0
Instituciones de Crédito				
Títulos y Valores				
Arrendamientos Financieros				
<b>Deuda Externa</b>			.0	.0
Organismos Financieros Internacionales				
Deuda Bilateral				
Títulos y Valores				
Arrendamientos Financieros				
<b>Subtotal a Corto Plazo</b>			<b>.0</b>	<b>.0</b>
<b>Largo Plazo</b>				
<b>Deuda Interna</b>			.0	.0
Instituciones de Crédito				
Títulos y Valores				
Arrendamientos Financieros				
<b>Deuda Externa</b>			.0	.0
Organismos Financieros Internacionales				
Deuda Bilateral				
Títulos y Valores				
Arrendamientos Financieros				
<b>Subtotal a Largo Plazo</b>			<b>.0</b>	<b>.0</b>
<b>Otros Pasivos</b>			19,350.9	17,057.6
<b>Total de Deuda y Otros Pasivos</b>			<b>19,350.9</b>	<b>17,057.6</b>

## NOTAS A LOS ESTADOS FINANCIEROS

### NOTAS DE DESGLOSE

#### 1. ESTADO DE SITUACIÓN FINANCIERA

##### ACTIVO

##### Efectivo y Equivalentes

##### Efectivo

El SRyTVM cuenta con fondos fijos de caja asignados a cada una de las direcciones y estos solo se cuentan para cubrir los gastos menores o extraordinarios, así mismo son cancelados al final del ejercicio y están asignados a las siguientes áreas:

ÁREA	PERSONA RESPONSABLE DEL FONDO	CANTIDAD
Departamento de Tesorería	José Luis Díaz Lagunas	5.0
Dirección de Planeación y Concertación	Oscar González Acevedo	2.0
Departamento de Servicios Generales	Jorge Arturo Sotelo Osorio	20.0
Departamento de Adquisiciones	Carlos Alberto Pagaza López	15.0
Dirección de Radio	Marco Antonio Leegi Villareal	7.0
Encargado de la Dirección de Televisión	José Luis Salazar Morales	8.0
Dirección Técnica	Juan Carlos Flores Mendoza	9.0
Dirección de Noticias	Alberto Rosalio Soto Bernal	10.0
Noticias Nezahualcóyotl	Miguel Ángel González Villareal	5.0
Noticias Naucalpan	Mario Peña Ramirez	5.0
Emisora Zumpango	Johana Mata Chavarria	3.0
Emisora Tultitlán	Edna Lilia Valdez Viquez	3.0
Emisora Valle de Bravo	Katia Fuentes Reyes	-
Emisora Amecameca	Mario Andrés Mora Rodríguez	3.0
Unidad Jurídica	Aurelio Torres Torres	3.0
Contraloría Interna	Oscar Javier López Davila	1.5
Administración de Personal	Gabriel Tirado Castillo	5.0

##### BANCOS

Se trabaja con la institución Bancaria denominado Banco Mercantil del Norte S.A., en el cual se manejan cuentas productivas especiales para realizar los depósitos de los pagos hechos por el Gobierno del Estado de México, así como de los ingresos propios con diversos clientes del ámbito público y privado, integrada de la siguiente manera:

NOMBRE DEL BANCO	NO. DE CUENTA	TIPO DE CUENTA	APLICACIÓN	SALDO 31-dic-18	SALDO 31-dic-17
<b>CUENTA DE CHEQUES</b>		<b>BANORTE, S.A.</b>			
BANORTE	CUENTA NO. 356 SERVICIOS PERSONALES	CHEQUES	SERVICIOS PERSONALES	53.2	22.1
BANORTE	CUENTA NO. 476 PROVEEDORES	CHEQUES	GASTO OPERATIVO	342.5	334.7
BANORTE	CUENTA NO. 615 INGRESOS	CHEQUES	INGRESOS PROPIOS	148.4	40.3
BANORTE	CUENTA NO. 454 SERVICIOS PROFESIONALES	CHEQUES	GASTOS DE SERVICIOS PROFESIONALES	112.5	15.3
BANORTE	CUENTA NO. 541 GIS 2013	CHEQUES	GASTO DE INVERSIÓN SECTORIAL	19.6	19.6
BANORTE	CUENTA NO. 624 GASTOS	CHEQUES	SERVICIOS PERSONALES	10.0	-
BANORTE	CUENTA NO. 310 GASTOS	CHEQUES	GASTO OPERATIVO	10.0	-
BANORTE	CUENTA NO. 316 GASTOS	CHEQUES	GASTOS DE SERVICIOS PROFESIONALES	83.3	-
<b>TOTAL BANCOS</b>				<b>779.5</b>	<b>432.0</b>



**DERECHOS A RECIBIR EFECTIVO Y EQUIVALENTES Y BIENES O SERVICIOS A RECIBIR****INVERSIONES FINANCIERAS DE CORTO PLAZO**

Las inversiones en las que tiene invertido el efectivo el Sistema son fondos de bajo riesgo y a plazo diario, teniendo la disponibilidad de los recursos en el momento que se requieran.

CONCEPTO	APLICACIÓN	SALDO 31-dic-18	SALDO 31-dic-17
<b>INVERSIONES FINANCIERAS DE CORTO PLAZO</b>			
BANORTE S..A. DE C.V.CONTRATO 801	SERVICIOS PERSONALES	18,400.0	11,500.0
BANORTE S..A. DE C.V. CONTRATO 663	GASTO OPERATIVO	7,800.0	2,000.0
BANORTE S..A. DE C.V. CONTRATO 299	INGRESOS PROPIOS	15,230.0	11,850.0
<b>TOTAL INVERSIONES FINANCIERAS DE CORTO PLAZO</b>		<b>41,430.0</b>	<b>25,350.0</b>

**CUENTAS POR COBRAR A CORTO PLAZO**

La cuenta de cuentas por cobrar se integra de la siguiente manera:

CLIENTE	SALDO	SALDO
	31-dic-18	31-dic-17
<b>CUENTAS POR COBRAR A CORTO PLAZO</b>		
<b>DIVERSOS</b>		
GOBIERNO DEL ESTADO DE MÉXICO	-	30,937.0
<b>CLIENTES</b>		
<b>SECTOR PÚBLICO</b>		
INSTITUTO DE SALUD DEL ESTADO DE MÉXICO	1,999.5	1,999.5
GOBIERNO DEL ESTADO DE MÉXICO	2,000.0	35.1
SISTEMAS PARA EL DESARROLLO INTEGRAL DE LA FAMILIA DEL ESTADO DE MÉXICO	70.0	-
MUNICIPIO DE CUATITLAN IZCALLI	50.0	75.0
MUNICIPIO DE TOLUCA	875.0	648.2
MUNICIPIO DE HUIXQUILUCAN	100.0	100.6
MUNICIPIO DE TLALNEPANTLA DE BAZ	-	150.0
CONSEJO MEXIQUENSE DE CIENCIA Y TECNOLOGÍA	-	-
UNIVERSIDAD AUTÓNOMA DEL ESTADO DE MÉXICO	-	260.0
MUNICIPIO DE LERMA	-	24.5
MUNICIPIO DE COACALCO DE BERRIOZABAL	60.0	60.0
SECRETARÍA DE LA FUNCIÓN PÚBLICA	-	100.0

CUENTA PÚBLICA DEL GOBIERNO, ORGANISMOS AUXILIARES Y AUTÓNOMOS DEL ESTADO DE MÉXICO 2018

CLIENTE	SALDO	SALDO
	31-dic-18	31-dic-17
<b>SECTOR PRIVADO</b>		
INFORMACIÓN VÍA SATELITE	-	78.1
CAR JOE CONSULTORES Y ASESORES S.A. DE C.V.	-	48.2
DR. ABEL CRUZ HERNÁNDEZ	57.1	
FEDERACIÓN UNIVERSAL DE LUCHA LIBRE PROMOTORA S.A. DE C.V.	196.9	196.9
JUAN DE DIOS MALDONADO ZUÑIGA	378.7	378.7
MARIA EUGENIA SOTO CERON	57.1	-
DIVULGA CONFERENCIAS Y EVENTOS S.A. DE C.V.	40.2	40.2
MYRON BOWLING AUCTION EERS MEXICO S.A. DE C.V.	6.6	
<b>TOTAL DE CUENTAS POR COBRAR A CORTO PLAZO</b>	<b>5,891.1</b>	<b>35,132.0</b>

Por las cuentas por cobrar de ingresos por servicios del Sistema con una antigüedad superior a los 365 días, se tienen juicios ordinarios mercantiles para la recuperación del recurso y se detallan a continuación:

CLIENTE	MAYOR A 365 DIAS	
	<b>SECTOR PRIVADO</b>	
FEDERACIÓN UNIVERSAL DE LUCHA LIBRE PROMOTORA S.A. DE C.V.	196.9	A
JUAN DE DIOS MALDONADO ZUÑIGA	378.7	B
<b>SALDO AL 31 DE DICIEMBRE 2018</b>	<b>575.6</b>	

- A. El Organismo inició juicio ejecutivo mercantil bajo el expediente 77/2016, en el juzgado Sexto Civil de Primera Instancia en Metepec, Estado de México, por 196.9 miles de pesos, así como pago de intereses, girando exhorto a la Ciudad de México. La autoridad resolvió el recurso procedente por la parte demandada, dejando sin efectos el recurso interpuesto por el suscrito, por lo que en fecha 23 de agosto de 2016, se interpuso demanda de amparo indirecto contra la sentencia interlocutoria de fecha 1 de agosto de 2016, se notifica la resolución del amparo 1069/2016, en donde resuelve no amparar al Organismo, del acto reclamado por lo que nuevamente se solicitó emplazar a la demanda en el domicilio señalado. En fecha de 18 de mayo del 2017 se solicitó al juez de origen se gire exhorto a la ciudad de México a efecto de emplazar al demandado, acordando a la autoridad se reenvió el exhorto requerido. En fecha 29 de junio del 2017 se promovió de nueva cuenta ante la autoridad correspondiente se girara el exhorto correspondiente.

De fecha 1 de septiembre del 2017 a las 12:30 horas se llevó a cabo la diligencia de emplazamiento, en donde al constituirnos en conjunto con la autoridad en el domicilio a emplazar nos atendieron señalando que ahí no vive la persona buscada, por lo cual acento la actuario, lo manifestado por dicha persona, por lo que se encuentra en espera de que se devuelva el exhorto a efecto de solicitar se emplace en un nuevo domicilio.

Se condenó a Federación Universal de Lucha Libre Promotora, S.A. de C.V. a pagar a favor del Organismo la cantidad de 196.9 miles de pesos que se reclama como suerte principal, se contemplará promover incidente de liquidación de intereses moratorios.

- B. Se inició juicio ejecutivo mercantil bajo el expediente 132/16 en el juzgado sexto civil de primera instancia en Metepec estado de México por 378.7 miles de pesos, así como pago de intereses. Se acudió al domicilio acordado sin que se encontrara a persona alguna en la vivienda, quedando asentando en el acta del actuario del juzgado, que el lugar se encontraba abandonado, por lo que se solicitó al juzgado se giraran oficios a diversas dependencias para su búsqueda y localización del demandado. Como resultado de la búsqueda se encontró diversos domicilios a los cuales se acudió, sin tener éxito alguno, en virtud de que no vive el demandado en ninguno de los domicilios, por lo que de nueva cuenta se giraron oficios a diversas dependencias para su búsqueda y localización del demandado, contestando Teléfonos de México y Comisión Federal de Electricidad, que no tienen dato alguno de la persona buscada, se espera únicamente respuesta del Instituto de la Función Registral del Estado de México, el Registro Público de la Propiedad y comercio de la Ciudad de México. En fechas 21, 22 y 23 todos de marzo de 2017 se realizaron las publicaciones de edictos en los periódicos “8 columnas” y “diario de México”, por lo que la autoridad en que se actúa certificó el término de 30 días, concediendo al demandado para que de contestación a la demanda entablada en su contra, se solicitó se tenga por acusada la rebeldía, es decir, por no contestada la demanda, se abre el periodo probatorio, por lo que la autoridad tuvo por acusada la rebeldía y por ofrecidas nuestras pruebas, desahogándose las mismas por su especial naturaleza y en fecha 7 de julio del 2017 se dictó sentencia favorable respecto a la acción principal, no así por los intereses por lo que se interpondrá juicio de amparo.

El Organismo promoverá acción legal ya que no se encontró ningún bien inmueble a favor de Juan de dios Maldonado Zúñiga en los libros índices de propietarios del (IFREM), relacionado con el embargo precautorio de fecha 27 de septiembre del 2018, solicitando se girara exhorto con los insertos necesario al C. juez competente en Toluca de Lerdo a efecto de dar cumplimiento a la sentencia de fecha 21 de noviembre de 2017. Se solicitara exhorto nuevamente al juez competente de Toluca a efecto de dar cumplimiento a la sentencia de fecha 22 de noviembre del 2017. Se denuncia por fraude ante el agente de ministerio público de Metepec con numero de carpeta NIC: CAJ/AIM/00UAI/395/00029/19/01 y se encuentra en proceso.

## DEUDORES DIVERSOS POR COBRAR A CORTO PLAZO

El saldo se origina a los Gastos a Comprobar que se le otorgaron a los servidores públicos que fueron comisionados para cubrir diversos eventos nacionales para la función informativa del Sistema de Radio y Televisión Mexiquense.

CONCEPTO	SALDO	SALDO
	31-dic-18	31-dic-17
<b>DEUDORES DIVERSOS POR COBRAR A CORTO PLAZO</b>		
CARLOS ALBERTO PAGAZA LÓPEZ	0.1	-
ROSA ELENA MORRIS MONTALVO	-	0.6
GABRIEL TIRADO DEL CASTILLO	0.3	-
JOSÉ LUIS SALAZAR MORALES	0.1	-
JORGE ARTURO SOTELO OSORIO	-	7.6
SOTO BERNAL ALBERTO ROSALIO	0.2	-
<b>TOTAL DEUDORES DIVERSOS POR COBRAR A CORTO PLAZO</b>	<b>0.7</b>	<b>8.2</b>

## OTROS DERECHOS A RECIBIR EFECTIVO O EQUIVALENTES A CORTO PLAZO

El saldo de esta cuenta corresponde al impuesto acreditable pendiente de pagar a los proveedores o prestador de servicios en la adquisición de mercancías bienes o servicios por las provisiones hechas al cierre del ejercicio.

CONCEPTO	SALDO	SALDO
	31-dic-18	31-dic-17
<b>OTROS DERECHOS A RECIBIR EFECTIVO O EQUIVALENTES A CORTO PLAZO</b>		
IVA ACREDITABLE PENDIENTE DE PAGO	3,146.4	829.7
<b>TOTAL OTROS DERECHOS A RECIBIR EFECTIVO O EQUIVALENTES A CORTO PLAZO</b>	<b>3,146.4</b>	<b>829.7</b>

## BIENES DISPONIBLES PARA SU TRANSFORMACIÓN O CONSUMO (INVENTARIOS)

### BIENES EN TRÁNSITO

El saldo de esta cuenta representa al importe de las adquisiciones no entregadas de bienes muebles en proceso de cierre del ejercicio 2018.

EMPRESA	SALDO	
	31-dic-18	31-dic-17
LORENZO RODRIGUEZ SILVA	-	2.1
COMPUTADORAS TOLUCA S.A. DE C.V.	170.0	

### BIENES MUEBLES, INMUEBLES E INTANGIBLES

El saldo de esta cuenta representan los bienes superiores a 70 Unidades de medida y actualización (UMAS) mismos que son registrados a su costo de adquisición incluyendo los gastos y costos relacionados con la adquisición, el cual asciende a 407 millones 888.7 miles de pesos, entre los que se encuentran terrenos, edificios no habitacionales, construcciones en proceso en bienes propios, mobiliario y equipo de administración, equipo de transporte, maquinaria, otros equipos, herramientas y colecciones, obras de arte y objetos valiosos mismos que se encuentran en estado razonable y resguardados por la unidades ejecutoras considerando su responsabilidad de acuerdo a la norma.

Los bienes muebles con los que cuenta el Sistema se encuentran en estado óptimo de funcionamiento, coadyuvando a los servicios que proporciona.

La depreciación es la parte estimada de la capacidad de los activos que se han consumido durante un periodo, aplicando el método de línea recta de acuerdo al Manual Único de Contabilidad Gubernamental para las Dependencias y Entidades Públicas del Gobierno y Municipios del Estado de México, mediante la utilización de los porcentajes depreciación anual que se detallan a continuación:

**S R y T V M**

DESCRIPCIÓN	VALOR HISTÓRICO	PORCENTAJE DE DEPRECIACIÓN	DEPRECIACIÓN
BIENES MUEBLENES E INMUEBLES			
Terrenos	4,296.9		
Edificios no Habitacionales	43,598.1	2%	12,411.0
Construcciones en Proceso en Bienes Propios	1,496.2		
BIENES MUEBLES			
Mobiliario y Equipo de Administración	21,596.6	3%	13,015.2
Equipo de Transporte	13,866.4	10%	8,428.4
Maquinaria, Otros Equipos y Herramientas	322,890.8	10%	198,527.5
Colecciones, Obras de Arte y Objetos Valiosos	143.7		

**Saldo al 31 de Diciembre del 2018**      **407,888.7**      **232,382.1**

**OTROS ACTIVOS DEFERIDOS**

El saldo que representa esta cuenta corresponde a los depósitos por contrato de servicios:

CONCEPTO	SALDO	
	31-dic-18	31-dic-17
<b>DEPÓSITOS EN GARANTÍA</b>		
Fianzas Monterrey	12.0	12.0
Comisión Federal de Electricidad	126.0	126.0
Radio Móvil Dipsa S.A. de C.V.	2.0	2.0
Comisión Federal de Electricidad Metepec	21.5	21.5

**TOTAL DE OTROS ACTIVOS DIFERIDOS**      **161.5**      **161.5**

**PASIVO**

**PROVEEDORES POR PAGAR A CORTO PLAZO**

La cuenta representa los adeudos pendientes de pago por concepto de compras de bienes y/o servicios a cargo del Sistema; por los saldos con un año de antigüedad no reclamados por los proveedores se está a la espera de cumplir la vigencia y cancelación de los mismos tal y como lo marca el Manual Único de Contabilidad para las Dependencias y Entidades Públicas del Gobierno y Municipios del Estado de México.

PROVEEDORES	SALDO	
	31-dic-18	31-dic-17
SISTEMA DE RADIO Y TELEVISIÓN MEXIQUENSE SERVICIOS		
PEDRAZA RICO MARIA DE LOS ANGELES	-	9.9
CUERPO DE VIGILANCIA AUXILIAR Y URBANA DEL ESTADO DE MÉXICO	-	197.6
CUERPO DE GUARDIAS Y SEGURIDAD INDUSTRIAL , BANCARA Y COMERCIAL DEL VALLE	-	405.5

CUENTA PÚBLICA DEL GOBIERNO, ORGANISMOS AUXILIARES Y AUTÓNOMOS DEL ESTADO DE MÉXICO 2018

PROVEEDORES	SALDO	
	31-dic-18	31-dic-17
MEJIA GALVAN TEODORO	-	23.1
IMPUESTO SOBRE REMUNERACIONES AL TRABAJO PERSONAL	-	560.5
ESTIMULOS Y RECOMPENSAS	872.9	1,130.8
ECONOCOMEX INTERNATIONAL, S.A. DE C.V.	6.1	1.8
REPRESENTACIONES ESCOLARES Y DE OFICINA ABC S.A. DE C.V.	-	184.6
VIDEO SERVICIOS, S.A. DE C.V.	-	25.8
COMISIÓN FEDERAL DE ELECTRICIDAD	-	409.0
ROJAS CERVANTES HORACIO ALFREDO	-	170.3
GARAY URIBE JESÚS MANUEL (SERVICIOS INTEGRALES)	-	14.5
COLOR CASSETTES, S.A.	-	62.8
HONORARIOS FREE-LANCEE	-	13.4
EQUIPOS DE AUDIO, VIDEO E ILUMINACIÓN PROFESIONAL, S.A. DE C.V.	34.9	22.3
RADIO MÓVIL DIPSA, S.A. DE C.V.	2.6	3.1
AXA SEGUROS, S.A. DE C.V.	-	564.9
LIBERTAS COMUNICACIÓN S.A. DE C.V.	250.0	-
COMUNÍCALO S.A. DE C.V.	1,100.0	850.0
SONIA BECERRIL MILLAN	-	7.8
CORPORACION NOVAVISION S. DE R.L. DE C.V.	-	8.1
COMPROMISOS DE CONVENIO SINDICAL	-	2,483.6
EDIFICADORA Y COMERCIALIZADORA MARTÍNEZ AYL DE S.A. DE .C.V	-	94.7
GRUPO ARTE Y TECNOLOGÍA, S.A. DE C.V.	2,063.7	-
DEUTSCHE WELLE	200.0	407.3
SOCIEDAD DE AUTORES Y COMPOSITORES DE MEXICO S. G.C. DE L.P.	-	51.9
GEMMA LEONOR MUCIÑO ALMAZÁN	-	2.7
MARIA KARINA AYALA GUADARRAMA	5.2	5.0
RIVERA DIAZ CAROLINA	-	19.1
GABRIEL OMAR VAZQUEZ MARTINEZ	-	36.7
GRUPO PAPELERO GUTIERREZ S.A. DE C.V.	-	10.3
GOMEZ SERNA MIGUEL ANGEL	-	1,311.9
COMERCIALIZADORA MESTLI S.A. DE C.V.	-	728.0
SAT MARKETING SA DE CV	-	704.1
COMPUGLOBAL S.A. DE C.V.	-	33.7
SOLUCION Y ABASTO PARA CONSTRUIR S.A. DE C.V.	-	6.4
FERNANDO AGUILAR BOUDIB	100.0	29.5
JOSÉ LUIS PÉREZ HERNÁNDEZ	-	27.6
GOBIERNO DEL ESTADO DE MÉXICO (TGEM INGRESOS PROPIOS)	-	4,564.5
INTEGSERP SA DE CV	-	228.0
ECO BUSINESS CENTER SA DE CV	-	11.4
SEGUROS AFIRME S.A. DE C.V.	-	5.5

## SRyTVM

PROVEEDORES	SALDO	
	31-dic-18	31-dic-17
LORENZO RODRIGUEZ SILVA	-	14.1
SEGUVICO S.A. DE C.V.	188.4	-
COMERCIALIZADORA Y ABASTECEDORA BRAYELY SA DE CV	-	-
ABASTECIMIENTO SANITARIOS Y HOSPITALARIOS DE TOLUCA S.A.D E C.V.	-	10.3
SOLUCIONES EN SEGURIDAD INTEGRACION Y COMUNICACIONES S. DE R.L. DE C.V.	-	22.9
AT&T COMUNICACIONES DIGITALES S. DE R.L. DE C.V.	-	12.6
SOLUCIONES AMBIENTALES MACLEAN S.A. DE C.V.	-	18.7
VIPENU DE MEXICO S.C.	-	41.8
DPTEK INC	-	36.7
INJECT EXPRESS S.A. DE C.V.	-	32.7
MARIA FERNANDA GALLEGOS CHAVEZ	-	25.2
GRUPO COMERCIALIZADORA XASIRIM S.A. DE C.V.	234.3	189.8
CHRISTIAN MAYA PEREZ	-	22.0
BLANCA ESTHELA DIAZ FAJARDO	-	173.3
HR RATINGS S.A. DE C.V.	-	216.0
MARCAS SERVICE GROUP S.A. DE C.V.	-	123.4
CENTRO DE EVALUACION Y DESARROLLO DE TALENTO S.C.	-	13.9
PODER EN RENTA S.A.D E C.V.	-	12.8
BRENDA WENDY BAUTISTA PEREZ	-	-
PROYECTO E INGENIERIA EN CONSTRUCCIONES HUITZQUILTL S.A. DE C.V.	-	748.2
TEL CAST S.A. DE C.V.	-	56.8
DISTRIBUIDORA ELECTROGAMA ILUMINACION S.A.D E C.V.	-	0.8
BANQUETES DURAZNOS S.A. DE C.V.	-	20.9
PROTEC SOLUCIONES INTEGRALES S.A. DE C.V.	-	177.6
NIELSEN IBOPE MEXICO S.A. DE C.V.	450.0	-
MOTION PICTURES ENTERTAINMENT	-	453.9
AMERICA FACILITY MANAGEMENT S.A. DE C.V.	1,862.3	-
ERANDI PAULINA GAYTAN FLORES	170.0	-
MA. EMMA HERNANDEZ VILCHIS	47.2	-
ALBERTO HERNANDEZ DOLORES	3.5	-
OPDAPAS METEPEC	1,640.0	-
SEGURA SANCHEZ CONTADORES Y AUDITORES S.C.	148.2	-
TELEVISAO AMERICA LATINA	100.0	-
GRAFICOS AUDIO Y VIDEO S.A. DE C.V.	6,113.2	-
SERVICIO BROXEL S.A. DE C.V.	38.2	-
MARIO PEÑA RAMIREZ	14.3	-
HONORARIOS FREE-LANCE	4.3	112.9
<b>TOTAL DE PROVEEDORES A CORTO PLAZO</b>	<b>15,649.3</b>	<b>17,965.0</b>

## RETENCIONES Y CONTRIBUCIONES POR PAGAR A CORTO PLAZO

El saldo de la cuenta representa las retenciones efectuadas al personal de base, servicios profesionales y asimilados al salario del mes de Diciembre pendientes de enterar a favor de la Secretaría de Hacienda y Crédito Público, así como las cuotas de salud del ISSEMYM, las retenciones de obras son las efectuadas a las empresas que tienen alguna obra por encargo, el IVA repercutido por pagar corresponde al IVA pendiente de cobro a los diversos clientes por concepto ingresos por servicios.

TIPO DE CONTRIBUCION	SALDO	
	31-dic-18	31-dic-17
<b>Impuestos</b>		
<b>Impuestos</b>		
ISR retencion por arrendamiento	-	-
ISR Sobre Salarios	748.0	847.8
ISR por Servicios Profesionales	426.4	414.5
ISR por Similitud al Salario	85.0	94.2
ISR retencion por arrendamiento	-	-
<b>Retenciones y Contribuciones por Pagar a Corto Plazo</b>		
Iva Repercutido efectivamente cobrado	44.6	-
Iva Repercutido por cobrar	94.4	29.4
<b>Retenciones de obra</b>		
2% Capacitación, inspección y control	7.4	
0.2% Delegación del Estado de Mexico	0.7	
0.5% Delegación del Estado de Mexico	1.8	
<b>TOTAL Retenciones y Contribuciones por Pagar a Corto Plazo</b>	<b>1,408.3</b>	<b>1,385.9</b>

## 2. ESTADO DE ACTIVIDADES

### Ingresos de Gestión

El monto de los ingresos por gestión corresponde a la facturación y renovación de contratos con nuestros principales clientes, derivados de la prestación de servicios en Radio y Televisión. Por disposición oficial a partir del 16 de junio del 2013 y derivado del convenio de colaboración Administrativa para la Recaudación de los ingresos percibidos por las Entidades públicas los ingresos propios se recaudaran por concepto de Subsidio Estatal.

El importe por subsidio y convenciones corresponde a las ministraciones autorizadas por el Gobierno del Estado de México, del Subsidio Gasto Corriente autorizado, así como de los ingresos propios cobrados por el Sistema y reportados al GEM al 31 de Diciembre de 2018.

CONCEPTO	SALDO	SALDO
	31-dic-18	31-dic-17
<b>PARTICIPACIONES, APORTACIONES, TRANSFERENCIAS, ASIGNACIONES, SUBSIDIOS Y OTRAS AYUDAS</b>		
SUBSIDIOS ESTATAL (GASTO OPERACIÓN)	242,884.4	229,341.4
<b>TOTAL PARTICIPACIONES, APORTACIONES, TRANSFERENCIAS, ASIGNACIONES, SUBSIDIOS Y OTRAS AYUDAS</b>	<b>242,884.4</b>	<b>229,341.4</b>



Las utilidades y rendimientos de otras inversiones y los otros ingresos y beneficios varios están integrados de la siguiente manera:

CONCEPTO	SALDO	SALDO
	31-dic-18	31-dic-17
<b>OTROS INGRESOS Y BENEFICIOS</b>		
<b>INGRESOS FINANCIEROS</b>		
INTERESES BANCARIOS	2,272.2	2,087.9
<b>OTROS INGRESOS</b>		
Reintegros	15.0	33.9
Venta de Bases	15.3	0.9
Depositos varios	514.1	36.8
Comisión de Maquinas Despachadoras	8.6	6.0
Recuperación de seguros		129.6
Cancelación de Cuentas por Pagar	138.2	20.8
Donaciones en especie	39.2	3,674.8
<b>TOTAL OTROS INGRESOS Y BENEFICIOS</b>	<b>3,002.6</b>	<b>5,990.7</b>

Gastos y Otras Pérdidas se encuentran integrados de la siguiente manera:

CONCEPTO	SALDO	SALDO
	31-dic-18	31-dic-17
<b>EGRESOS</b>		
SERVICIOS PERSONALES	131,186.5	128,782.9
MATERIALES Y SUMINISTROS	7,258.3	7,204.2
SERVICIOS GENERALES	80,555.5	70,449.7
OTROS GASTOS	41,576.6	46,730.0
BIENES MUEBLES	7,923.1	3,230.8
OBRA PUBLICA	-	-
<b>TOTAL DE EGRESOS</b>	<b>268,500.0</b>	<b>256,397.6</b>

### Servicios Personales

Agrupar las remuneraciones del personal al servicio de los entes públicos, tales como: sueldos, salarios, honorarios asimilables al salario, prestaciones y gastos de seguridad social, obligaciones laborables y otras prestaciones derivadas de una relación laboral; pudiendo ser de carácter permanente o transitorio.

### Materiales y Suministros

Agrupar las asignaciones destinadas a la adquisición de toda clase de insumos y suministros requeridos para la prestación de bienes y servicios públicos y para el desempeño de las actividades administrativas.

**Servicios Generales**

Asignaciones destinadas a cubrir erogaciones por concepto de servicios básicos necesarios para el funcionamiento de los entes públicos. Comprende servicios tales como; postal, telegráfico, telefónico, energía eléctrica, agua, transmisión de datos, radiocomunicaciones y otros análogos.

**Otros Gastos Extraordinarios**

En este apartado se agrupa el registro virtual de las depreciaciones por el paso del tiempo y deterioro de los bienes, así como cuentas incobrables.

**3. ESTADO DE VARIACIÓN EN LA HACIENDA PÚBLICA**

En el ejercicio se aplicó una afectación por un importe de 9 millones 605 mil pesos a resultado de ejercicios anteriores, por lo que se obtuvo un importe de 156 millones 668.9 miles de pesos, actualizados.

**4. ESTADO DE FLUJO DE EFECTIVO**

CONCEPTO	SALDO	SALDO
	31-dic-18	31-dic-17
	(Miles de pesos)	
Efectivo de Bancos - Dependencias	779.5	432.0
<b>TOTAL DE EFECTIVO Y EQUIVALENTES</b>	<b>779.5</b>	<b>432.0</b>

**CONCILIACIÓN DE LOS FLUJOS DE EFECTIVO NETOS DE LAS ACTIVIDADES DE OPERACIÓN A LA CUENTA DE AHORRO/DESAHORRO ANTES DE LOS RUBROS EXTRAORDINARIOS**

CONCEPTO	SALDO 31-dic-18	SALDO 31-dic-17
Flujos netos de Efectivo por Actividades de Operación	- 22,613.0	- 21,065.5
Flujos Netos de Efectivo por Actividades de Inversión	34,858.8	28,336.3
Flujos Netos de Efectivo por Actividades de Financiamiento	- 11,898.3	- 7,735.5
Incremento/Disminución Neta en el Efectivo y Equivalentes al Efectivo	347.5	- 464.7
Efectivo y equivalentes al Efectivo al Inicio del Ejercicio	432.0	896.7
Efectivo y Equivalentes al Efectivo al Final del Ejercicio	779.5	432.0

**5. CONCILIACIÓN ENTRE LOS INGRESOS PRESUPUESTARIOS Y CONTABLES, ASÍ COMO ENTRE LOS EGRESOS PRESUPUESTARIOS Y LOS GASTOS CONTABLES**

<b>Sistema de Radio y Televisión Mexiquense</b> <b>Conciliación entre los Ingresos Presupuestarios y Contables</b> <b>Correspondiente del 1 de Enero al 31 de Diciembre de 2018</b> <b>(Miles de Pesos)</b>		
<b>1. Ingresos Presupuestarios</b>		<b>274,527.4</b>
<b>2. Más Ingresos Contables no Presupuestarios</b>		<b>0.0</b>
Incremento por Variación de Inventarios		
Disminución del Exceso de Estimaciones por Pérdida o Deterioro u Obsolescencia		
Disminución del Exceso de Provisiones		
Otros Ingresos y Beneficios Varios		
Otros Ingresos Contables no Presupuestarios		
<b>3. Menos Ingresos Presupuestarios no Contables</b>		<b>28,640.4</b>
Productos de Capital		
Aprovechamientos Capital		
Ingresos Derivados de Financiamientos		
Otros ingresos presupuestarios no contables	28,640.4	
<b>4. Ingresos Contables (4 = 1 + 2 - 3)</b>		<b>245,887.0</b>

<b>Sistema de Radio y Televisión Mexiquense</b> <b>Conciliación entre los Egresos Presupuestarios y los Gastos Contables</b> <b>Correspondiente del 1 de Enero al 31 de Diciembre de 2018</b> <b>( Miles de Pesos)</b>		
<b>1.- Total de Egresos (Presupuestarios)</b>		<b>257,677.8</b>
<b>2.- Menos Egresos Presupuestarios no Contables</b>		<b>30,754.4</b>
Mobiliario y Equipo de Administración	663.6	
Mobiliario y Equipo Educativo y Recreativo	88.4	
Equipo e Instrumental Médico y de Laboratorio		
Vehículos y Equipo de Transporte	1,697.5	
Equipo de Defensa y Seguridad		
Maquinaria, Otros Equipos y Herramientas	400.9	
Activos Biológicos		
Bienes Inmuebles		
Activos Intangibles	1,199.7	
Obra Pública en Bienes Propios		
Acciones y Participaciones de Capital		
Compra de Títulos y Valores		
Inversiones en Fideicomisos, Mandatos y Otros Análogos		
Provisiones para Contingencias y Otras Erogaciones Especiales		
Amortización de la Deuda Pública		
Adeudos de Ejercicios Fiscales Anteriores (ADEFAS)	14,129.8	
<b>Otros Egresos Presupuestales No Contables</b>	<b>12,574.5</b>	
<b>3. Más Gastos Contables no Presupuestales</b>		<b>41,576.6</b>
Estimaciones, Depreciaciones, Deterioros, Obsolescencia y Amortizaciones	26,806.0	
Provisiones		
Disminución de Inventarios		
Aumento por Insuficiencia de Estimaciones por Pérdida o Deterioro u Obsolescencia		
Aumento por Insuficiencia de Provisiones		
Otros Gastos		
<b>Otros Gastos Contables No Presupuestales</b>	<b>14,770.6</b>	
<b>4. Total de Gasto Contable (4 = 1 - 2 + 3)</b>		<b>268,500.0</b>

## NOTAS DE MEMORIA (CUENTAS DE ORDEN)

<b>Sistema de Radio y Televisión Mexiquense</b>		
<b>CUENTAS DE ORDEN CONTABLES</b>		
<b>(Miles de Pesos)</b>		
	<b>2018</b>	<b>2017</b>
<b>CUENTAS DEUDORAS</b>		
Almacén	122,961.6	113,641.6
	<b>122,961.6</b>	<b>113,641.6</b>
<b>CUENTAS ACREEDORAS</b>		
Artículos Disponibles por el Almacén	3,173.7	3,358.9
Artículos Distribuidos por el Almacén	119,787.9	110,282.7
	<b>122,961.6</b>	<b>113,641.6</b>

<b>Sistema de Radio y Televisión Mexiquense</b>		
<b>CUENTAS DE ORDEN PRESUPUESTALES</b>		
<b>(Miles de Pesos)</b>		
	<b>2018</b>	<b>2017</b>
<b>CUENTAS DEUDORAS</b>		
Ley de Ingresos Estimada	276,298.1	249,297.4
Presupuesto de Egresos por Ejercer de Gastos de Funcionamiento	16,876.5	7,358.9
Presupuesto de Egresos Devengado de Gasto de Funcionamiento	21,014.0	10,552.3
Presupuesto de Egresos Pagado de Gastos de Funcionamiento	210,560.8	208,480.7
Presupuesto de Egresos por Ejercer de Bienes Muebles, Inmuebles e Intangibles	1,116.6	3.6
Presupuesto de Egresos Devengado de Bienes Muebles, Inmuebles e Intangibles	7,496.2	1,619.4
Presupuesto de Egresos Pagado de Bienes Muebles, Inmuebles e Intangibles	4,477.0	2,430.5
Presupuesto de Egresos por Ejercer de Intereses, Comisiones y Otros Gastos de la Deuda Pública	627.2	1,121.5
Presupuesto de Egresos Pagado de Intereses, Comisiones y Otros Gastos de la Deuda Pública	14,129.8	17,730.5
	<b>552,596.2</b>	<b>498,594.8</b>
<b>CUENTAS ACREEDORAS</b>		
Ley de Ingresos por Ejecutar	1,770.7	-4,264.6
Ley de Ingresos Devengado	0.0	30,937.0
Ley de Ingresos Recaudado	274,527.4	222,625.0
Presupuesto de Egresos Aprobado de Gastos de Funcionamiento	248,451.4	226,391.9
Presupuesto de Egresos Aprobado de Intereses, Comisiones y Otros Gastos de la Deuda Pública	14,756.9	18,852.0
Presupuesto de Egresos Aprobado de Bienes Muebles, Inmuebles e Intangibles	13,089.8	4,053.5
	<b>552,596.2</b>	<b>498,594.8</b>

## I. NOTAS DE GESTIÓN ADMINISTRATIVA

### 1. INTRODUCCIÓN

El Sistema de Radio y Televisión Mexiquense (SRyTVM) es un Organismo Público Descentralizado del Gobierno del Estado de México, con personalidad jurídica y patrimonio propios, constituido mediante decreto del Poder Ejecutivo del Estado de México, publicado en la Gaceta del Gobierno del Estado de México, el 17 de diciembre de 1998.

La función social del SRyTVM, como medio de comunicación, reside en servir a la sociedad, además de cimentar, recrear, conservar y promover su identidad, razón fundamental de su existencia.

Respecto a los contenidos del SRyTVM, se pretende fomentar y difundir los valores, costumbres, tradiciones, así como el patrimonio histórico y cultural de la entidad, a través de la producción radiográfica y televisiva de programas educativos y culturales que contribuyan al desarrollo democrático de la sociedad, y prioritariamente sostener como principios de veracidad, objetividad, pluralidad e imparcialidad en el manejo de información, mediante el uso del lenguaje claro que permita lograr la credibilidad y confianza de la audiencia.

### 2. PANORAMA ECONÓMICO FINANCIERO

El Sistema de Radio y Televisión es un Organismo Público Descentralizado del Gobierno del Estado de México, sectorizado a la Secretaría de Educación, Cultura y Bienestar Social.

El Sistema opera con recursos por concepto de transferencias estatales los cuales ascienden a un 90 por ciento del presupuesto autorizado y son recaudados para el pago de servicios personales, materiales y suministros, así como servicios generales.

Los ingresos propios por servicios se obtienen por convenios con empresas privadas y públicas los cuales forman parte de un 10 por ciento del presupuesto autorizado y son etiquetados para el pago del capítulo 1000 “servicios personales”, 3000 “Servicios Generales” y 5000 “bienes muebles inmuebles e intangibles”.

El ejercicio estuvo impactado por la incertidumbre económica, por lo que el Gobierno de Estado de México en previsión de los efectos que pudiesen tener en el Presupuesto Estatal, reforzó las medidas de austeridad, racionalidad y disciplina presupuestal con la continuidad del acuerdo para la contención del Gasto y el Ahorro Presupuestario en la Administración Pública Estatal para el ejercicio 2018, por lo que en general se presentan ahorros en los capítulos de gasto autorizado.

### 3. AUTORIZACIÓN E HISTORIA

#### a) Fecha de Creación del Ente

El Sistema de Radio y Televisión Mexiquense (SRyTVM) es un Organismo Público Descentralizado del Gobierno del Estado de México, con personalidad jurídica y patrimonio propios, constituido mediante decreto del Poder Ejecutivo del Estado de México, publicado en la Gaceta del Gobierno del Estado de México el 17 de diciembre de 1998.

La función social del Organismo, como medio de comunicación, reside en servir a la sociedad, además de cimentar, recrear, conservar y promover su identidad, razón fundamental de su existencia.

## b) Principales Cambios en su Estructura

### ANTECEDENTES

Las características económicas, políticas y sociales de la entidad, así como la diversidad de sus manifestaciones artísticas y culturales, de sus paisajes naturales y de su patrimonio arqueológico, son algunos de los factores que motivaron al Gobierno del Estado de México para crear un medio de comunicación masivo que permitiera a la población no solo conocer su estado, país y planeta, sino que se constituyera en un medio para fomentar la cultura y la educación.

Derivado de lo anterior, el 10 de julio de 1984 se crearon mediante acuerdo del Ejecutivo Estatal, los órganos desconcentrados denominados “Radio Mexiquense” y “Televisión Mexiquense” a los que se le encomendó servir como medios de expresión de la inquietudes y opiniones de la población estatal fomentando la cultura, además de fortalecer la participación ciudadana, mantener informada a la sociedad del acontecer estatal, nacional e internacional, difundir las manifestaciones sociales, apoyar los eventos artísticos y deportivos así como orientar a la población en la conservación de la salud, la economía doméstica, la educación familiar y en el mejoramiento de la productividad industrial, agrícola y ganadera, a través de la programación radiofónica y televisiva.

Los acuerdos de creación de estos órganos les confirieron autonomía para el manejo de sus recursos y establecieron que su patrimonio se conformara con sus recursos materiales y financieros provenientes de los niveles de gobierno federal, estatal y municipal, así como para las donaciones y aportaciones que les consideran empresas públicas y privadas y los que por cualquier título pudieran adquirir.

La autonomía para el manejo de sus recursos, no obstante su condición de órganos desconcentrados, les permitió la consolidación de su funcionamiento y la creación de estaciones repetidoras retransmisoras en diversas regiones del estado, de tal manera que las señales se transmitieran por radio y televisión llegaron a un mayor número de habitantes en la entidad. Cabe señalar que los recursos disponibles resultan insuficientes para cubrir al 100 por ciento del total de los televidentes y radioescuchas potenciales.

Desde su creación estos órganos operaron como una sola institución; es decir nunca funcionaron como dos instituciones diferentes y separadas en la consecución de sus objetivos, debida a su cercanía geográfica, a la similitud de sus objetivos, al apoyo que en materia técnica y administrativa se proporcionaban, así como la supeditación y dependencia jerárquica y funcional que desde el principio presentó la Dirección de Radio, respecto de la Dirección de Televisión, reforzada por el hecho de que había un titular para ambos órganos.

Esta situación persistió durante varios años con sus correspondientes implicaciones, entre ellas, la irregularidad jurídica en el funcionamiento institucional, respecto a la autonomía e independencia de los órganos. Es así que en 1992 se iniciaron las gestiones para legalizar su funcionamiento conjunto, lo que culminó con la publicación el 12 de febrero de 1993, en la Gaceta del Gobierno del Estado de México, del acuerdo del Poder Ejecutivo del Estado por lo que se crea el organismo descentralizado denominado “Sistema de Radio y Televisión Mexiquense”.

Este nuevo instrumento jurídico básicamente respeto los objetivos institucionales que venían desempeñando Radio y Televisión mexiquense, precisando su importancia como medio de comunicación, así como sus efectos en la población al contribuir en la atención de problemas de ecológicas, de farmacodependencia, del alcoholismo, de asistencia social, de identidad estatal y en la promoción de los deberes y derechos ciudadanos.

Bajo estos lineamientos, el SRyTVM ha emprendido acciones permanentes orientadas a mejorar y optimizar sus recursos, los servicios ofrecidos a la ciudadanía y el funcionamiento integral del Organismo, logrando adaptarse rápidamente a los cambios del entorno para ofrecer programas de radio y televisión con la calidad que le exige, por una parte, la nobleza de sus objetivos y por la otra la gran competitividad en la

que se encontraba y encuentra inmerso, tanto por las televisoras y radiodifusoras como nacionales y del sector público y privado.

#### 4. ORGANIZACIÓN Y OBJETO SOCIAL

##### a) Objeto Social

###### Objetivo General

De acuerdo con el decreto del Estado por el que se crea el organismo público descentralizado denominado Sistema de Radio y Televisión Mexiquense de fecha 17 de diciembre de 1998 se da el objetivo general, el cual es operar, diversificar y ampliar los canales de comunicación radiofónica y televisiva para dar a conocer la opinión pública las manifestaciones políticas, culturales, artísticas, educativas y deportivas que se suscitan tanto en territorio mexiquense como en los ámbitos nacional e internacional, así como difundir las acciones emprendidas por el gobierno del estado de México, para ofrecer una comunicación de servicios públicos, fortalecer la identidad mexiquense, propiciar la solidaridad de los habitantes de la entidad y fomentar la cultura democrática y de equidad de género.

###### ARTÍCULO 4. El Sistema, tendrá como objeto

- I. Difundir la cultura en la sociedad mexiquense para propiciar la identidad y solidaridad de los habitantes de la entidad;
- II. Proporcionar información amplia, veraz y oportuna a los habitantes del Estado de México para fomentar y acrecentar su participación en la protección y defensa de la vida, el medio ambiente y las condiciones de paz y tranquilidad social que mejoren sus condiciones culturales y materiales;
- III. Informar a la sociedad sobre las acciones y avances gubernamentales y los acontecimientos relevantes de carácter político, económico, social, cultural y aquellos que sean de interés de la población, en los ámbitos nacional e internacional;
- IV. Orientar a la población en la defensa de sus derechos y en el cumplimiento de sus obligaciones ciudadanas; y
- V. Difundir, mediante mensajes publicitarios, servicios o productos al público en general, con el objeto de obtener que hagan autofinanciable al organismo.

##### b) Principal Actividad

###### ARTÍCULO 5. Para el cumplimiento de su objeto, el sistema tendrá las siguientes atribuciones:

- I. Ejercer los derechos de uso y explotación de los permisos federales o las concesiones que obtenga;
- II. Planear, desarrollar, dirigir, vigilar y evaluar la actividades de radio y televisión que desarrolle en cumplimiento de su objeto;
- III. Diseñar, producir y difundir programas radiofónicos y televisivos que promuevan la comunicación entre los distintos sectores de la comunidad;
- IV. Apoyar la difusión de la cultura y fortalecer la identidad estatal y el aprecio por los valores regionales, nacionales y universales;
- V. Promover el esparcimiento sano y creativo;
- VI. Difundir los eventos culturales y deportivos, preferentemente, los que se desarrollen en el estado;
- VII. Apoyar programas educativos, de productividad, calidad, ecológicos, de asistencia social, promoción a la salud, combate a la farmacodependencia y al alcoholismo, infantiles y los que tengan carácter prioritario, que involucren a la sociedad en su conjunto;
- VIII. Desarrollar planes, programas y proyectos para mejorar y modernizar sus servicios, equipo e infraestructura;



- IX. Promover la difusión, mercadotecnia, comercialización y autofinanciamiento del organismo;
- X. Realizar programas y acciones para ampliar su potencia y cobertura territorial;
- XI. Celebrar convenios y contratos con los sectores públicos, privado y social, así como con instituciones nacionales y extranjeras, para el cumplimiento de su objeto;
- XII. Administrar su patrimonio, conforme a las disposiciones legales aplicables; y
- XIII. Las demás que sean necesarias para el cumplimiento de su objeto.

#### **c) Ejercicio Fiscal**

El ejercicio fiscal es del 1 de enero al 31 de Diciembre del 2018.

#### **d) Régimen Jurídico**

### **NATURALEZA JURÍDICA**

**Artículo 1.-** Se crea al Organismo Público Descentralizado de carácter Estatal, denominado Sistema de Radio y Televisión Mexiquense, con personalidad jurídica y patrimonio propios.

**Artículo 3.-** Para efectos de este decreto, cuando se haga referencia al Sistema u Organismo, se entenderá que se trata del Sistema de Radio y Televisión Mexiquense.

#### **e) Consideraciones Fiscales del Ente**

### **RETENCIONES DEL IMPUESTO SOBRE LA RENTA**

La obligación fiscal federal del Organismo está determinada conforme al objeto y funciones en su contrato de creación, y es la de retener y enterar el Impuesto Sobre la Renta por Salarios y en general por la prestación de un servicio personal subordinado, así como la de retener y enterar el Impuesto Sobre la Renta por pagos a personas físicas por concepto de arrendamiento y servicios profesionales.

### **IMPUESTO AL VALOR AGREGADO**

El Organismo está sujeto al pago del Impuesto al Valor Agregado de conformidad con el segundo párrafo del artículo 3° de esta ley que a la letra dice:

"La Federación, el Distrito Federal, los Estados, los Municipios, así como sus organismos descentralizados y las instituciones públicas de seguridad social, tendrán la obligación de pagar el impuesto únicamente por los actos que realicen que no den lugar al pago de derechos o aprovechamientos, y sólo podrán acreditar el impuesto al valor agregado que les haya sido trasladado en las erogaciones o el pagado en la importación, que se identifique exclusivamente con las actividades por las que estén obligados al pago del impuesto establecido en esta Ley o les sea aplicable la tasa del 0%. Para el acreditamiento de referencia se deberán cumplir con los requisitos previstos en esta Ley."

## APORTACIONES DE SEGURIDAD SOCIAL Y OTRAS CONTRIBUCIONES ESTATALES

En materia de obligaciones de aportaciones de seguridad social es la de retener y pagar las cuota al Instituto de Seguridad Social del Estado de México y Municipios (ISSEMYM), así como el pago del Impuesto por Remuneraciones al Trabajo Personal.

### Obligaciones Fiscales

- Llevar los sistemas contables de conformidad con el Código Fiscal de la Federación, su reglamento y el reglamento de la ley del ISR y efectuar registros en los mismos respecto de sus operaciones.
- Expedir y recabar los comprobantes fiscales que acrediten las enajenaciones y erogaciones que efectúen, los servicios que presten o el otorgamiento del uso o goce temporal de los bienes.
- Expedir las constancias y el comprobante fiscal y proporcionar la información a que se refiere la fracción III del artículo 76 de la ley del ISR; retener y enterar el impuesto a cargo de terceros y exigir el comprobante respectivo, cuando hagan pagos a terceros y estén obligados a ello en los términos de esta ley. Deberán cumplir con las obligaciones a que se refiere el artículo 94 de la misma ley, cuando hagan pagos que a la vez sean ingresos en los términos del Capítulo I del título IV del presente ordenamiento.

### f) Estructura Organizacional básica

**Forma de Gobierno:** la dirección y administración del Sistema de Radio y Televisión Mexiquense corresponde al Consejo Directivo que es el Órgano de Gobierno y Director General.

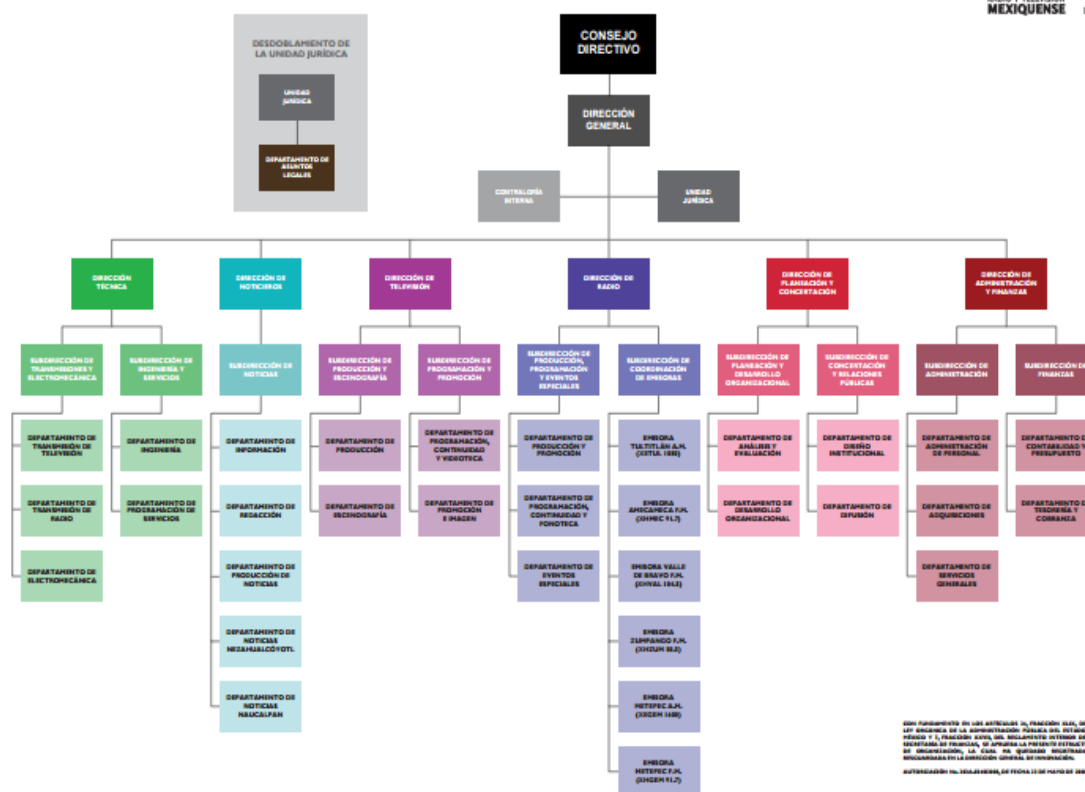

**g) Fideicomisos, mandatos y análogos de los cuales es fideicomitente o fideicomisario**

El Organismo no cuenta con ningún fideicomiso.

**5. BASES DE PREPARACIÓN DE LOS ESTADOS FINANCIEROS****a) Normatividad emitida por el CONAC****ESTADOS FINANCIEROS**

Con el propósito de proporcionar información veraz y oportuna para coadyuvar a una mejor toma de decisiones, los Estados Financieros fueron preparados con base en lo dispuesto Manual Único de Contabilidad para las Dependencias y Entidades Públicas del Gobierno y Municipios del Estado de México, que se encuentran alineados con los Postulados Básicos de Contabilidad Gubernamental emitidos por el CONAC (Consejo Nacional de Armonización Contable)". Los postulados tiene como objetivo sustentar técnicamente la contabilidad gubernamental, así como organiza la efectiva sistematización que permita la obtención de información veraz, clara y concisa."

**b) La normatividad aplicada para el reconocimiento, valuación y revelación de los diferentes rubros de la información financiera, así como las bases de medición utilizadas para la elaboración de los estados financieros:**

El Organismo registra sus operaciones basado en el Manual Único de Contabilidad Gubernamental para las Dependencias y Entidades Públicas del Gobierno y Municipios del Estado de México; es el instrumento normativo básico, en el que se integra el catálogo de cuentas, su estructura, su instructivo, la guía contabilizadora, clasificador por del gasto y los criterios y lineamientos para el registro de sus operaciones.

El manual constituye una herramienta básica para el registro de las operaciones, que otorga consistencia a la presentación de los resultados del ejercicio y facilita su interpretación, proporcionando las bases para consolidar bajo criterios uniformes y homogéneos la información contable.

La información financiera presentada por el Organismo está basada en los Postulados Básicos de Contabilidad Gubernamental que son elementos fundamentales que configuran el sistema de Contabilidad Gubernamental (SCG), teniendo incidencia en la identificación, el análisis, la interpretación, la captación, el procesamiento y el reconocimiento de las transformaciones, transacciones y otros eventos que afectan el ente público.

**SISTEMA DE CONTABILIDAD GUBERNAMENTAL**

El sistema al que se sujeta el Organismo, registra de manera armónica, delimitada y especifica las operaciones presupuestarias y contables derivadas de su gestión pública, asimismo genera estados financieros, confiables, oportunos, comprensibles los cuales se expresan en términos monetarios.

**MARCO CONCEPTUAL**

La contabilidad se basa en el marco conceptual que representa los conceptos fundamentales para la elaboración de normas, la contabilización, la valuación y presentación de la información financiera confiable y comparable para satisfacer las necesidades de los usuarios y permitirá ser reconocida e interpretada por los especialistas e interesados en las finanzas públicas.

**POLÍTICAS DE RECONOCIMIENTO**

Los registros contables del Organismo se llevan en base acumulativa. La contabilización de las transacciones de gastos se efectúa conforme a la fecha de su realización, independientemente de la de su pago, y la del ingreso se registra cuando se reciben.

El Organismo mantiene un registro histórico detallado de las operaciones realizadas como resultado de su gestión financiera, en el libro diario, mayor, e inventarios y balances.

### **INFORMACIÓN FINANCIERA GUBERNAMENTAL**

Los estados financieros y la información financiera emanada de la contabilidad se sujetan a los criterios de utilidad, confiabilidad, relevancia, comprensibilidad y de comparación, así como a otros atributos asociados a cada uno de ellos, como oportunidad, veracidad, representatividad, objetividad, suficiencia, posibilidad de predicción e importancia relativa, con el fin de alcanzar la modernización y armonización que la Ley determina.

#### **c) Postulados Básicos**

La información financiera presentada por el Organismo está basada en los Postulados Básicos de Contabilidad Gubernamental que son elementos fundamentales que configuran el sistema de Contabilidad Gubernamental (SCG), teniendo incidencia de la identificación, el análisis, la interpretación, la captación, el procesamiento y el reconocimiento de las transformaciones, transacciones y otros eventos que afectan el ente público.

Los postulados sustentan de manera técnica el registro de las operaciones, la elaboración y presentación de estados financieros; basados en su razonamiento, eficiencia demostrada, respaldo en legislación especializada y aplicación de la Ley General de Contabilidad Gubernamental (LGCG), con la finalidad de uniformar los métodos, procedimientos y prácticas contables.

Los postulados tienen por objeto sustentar técnicamente la contabilidad gubernamental, así como organizar la efectiva sistematización que permita la obtención de información veraz, clara y concisa.

## **6. POLÍTICAS DE CONTABILIDAD SIGNIFICATIVAS**

### **a) Actualización**

### **RECONOCIMIENTO DE LOS EFECTOS DE LA INFLACIÓN DE LA INFORMACIÓN FINANCIERA**

Las cifras que muestran los estados financieros adjuntos, están presentados sobre la base del costo histórico, con excepción del activo fijo, su depreciación acumulada y del ejercicio que fueron actualizados hasta el ejercicio de 2007, en base al manual Único de Contabilidad Gubernamental para las Dependencias y Entidades Públicas del Gobierno y Municipios del Estado de México, tomando como referencia la NIF B-10 emitida por el Consejo Mexicano de Normas de Información Financiera A.C.; a partir del ejercicio de 2008 no se aplica el procedimiento de revaluación de los estados financieros de los entes gubernamentales.

### **b) Operaciones en el Extranjero**

El Organismo realizó operaciones con proveedores residente en el extranjero, deutsche welle y televisao américa latina, el cual se registro al tipo de cambio de compra y en moneda nacional

### **c) Método de Valuación de Inversión en Acciones en el Sector Paraestatal**

El Organismo no cuenta con inversiones en acciones en el Sector Paraestatal.

### **d) Sistema y Método de Valuación de Inventarios y Costo de lo Vendido**

El Organismo no tiene inventario a valorar y no determina costo de lo vendido.

**e) Beneficios a Empleados**

El Organismo no tiene la obligación de realizar el cálculo de la reserva actuarial.

**f) Provisiones**

El Organismo no realiza la creación de cualquier tipo de provisión.

**g) Reservas**

Considerando que todo gasto debe estar previsto en el Presupuesto de Egresos autorizado para cada ejercicio fiscal, es improcedente la creación de cualquier tipo de provisión o reserva adicional.

**h) Cambios en Políticas Contables**

Por el ejercicio de 2018, el Organismo no realizó cambios en sus políticas contables ni tiene visualizado cambio alguno en el futuro inmediato.

**i) Políticas Contables Sobre los Principales Rubros****VALORES DE INMEDIATA REALIZACIÓN**

Los valores realizables se encuentran presentados principalmente por depósitos bancarios, valuados a su valor nominal, el cual no excede al valor del mercado. Los rendimientos de estas inversiones se registran conforme se devengan.

**BIENES MUEBLES**

Estos activos se registran originalmente a su costo de adquisición, según correspondan.

**DEPRECIACIÓN**

La depreciación representa la parte estimada de la capacidad de los activos que se han consumido durante un periodo.

El registro contable de la depreciación tiene como objetivo reconocer la pérdida del valor de un activo que puede originarse por obsolescencia, desgaste o deterioro ordinario, defectos de fabricación, falta de uso, insuficiencia entre otros.

La depreciación se calcula a partir del mes siguiente al de su adquisición, los porcentajes de depreciación son los vigentes en el Manual Único de Contabilidad Gubernamental para las Dependencias y Entidades Públicas del Gobierno y Municipios del Estado de México.

**REGISTRO PATRIMONIAL**

El Organismo registra en su contabilidad los bienes muebles e inmuebles siguientes:

- I. Los inmuebles destinados a un servicio público conforme a la normatividad aplicable
- II. Mobiliario y equipo, incluido el de computo, vehículos y demás bienes muebles al servicio de los entes públicos

El Organismo ha llevado a cabo el levantamiento físico del inventario de los bienes que está debidamente conciliado con los registros contables.

## 7. POSICIÓN EN MONEDA EXTRANJERA Y PROTECCIÓN POR RIESGO CAMBIARIO

### a) Activos en moneda extranjera

En este rubro no se registraron operaciones en moneda extranjera.

### b) Pasivos en moneda extranjera

En este rubro no se registraron operaciones en moneda extranjera.

### c) Posición en moneda extranjera

En este rubro no se registraron operaciones en moneda extranjera.

### d) Tipo de cambio

En este rubro no se registraron operaciones en moneda extranjera.

### e) equivalente a moneda nacional

En este rubro no se registraron operaciones en moneda extranjera.

## 8. REPORTE ANALÍTICO DEL ACTIVO

### a) Vida útil o porcentajes de depreciación

La depreciación de los bienes muebles se calcula sobre el valor de la inversión por el método de línea recta a partir del mes siguiente en el que se adquiere los bienes respectivos, aplicado los porcentos señalados a continuación, establecidos en el Manual Único de Contabilidad Gubernamental para las Dependencias y Entidades Públicas del Gobierno y Municipios del Estado de México.

BIENES	% Anual
Vehículos	10%
Equipo de Cómputo	20%
Mobiliario y equipo de oficina	3%
Edificios	2%
Maquinaria	10%
El resto	10%

El Organismo no realizó cambios en el porcentaje de depreciación o valor residual de los activos.

### b) Importe de los gastos capitalizados

El Organismo en el ejercicio no realizó gastos en investigación y desarrollo para ser capitalizados.

**c) Riesgos por tipo de cambio o tipo de intereses de las inversiones financieras**

El organismo no tiene inversiones financieras en moneda extranjera.

**d) Valor activado en el ejercicio de los bienes construidos en la entidad**

En el presente ejercicio el Organismo no realizó obra pública.

**e) Otras circunstancias de carácter significativo que afecten en el activo**

El Organismo no cuenta con bienes dados en garantía, señalados en embargos, litigios, títulos de inversiones entregados en garantía y/o baja significativa del valor de inversiones financieras.

**f) Desmantelamiento de activo, procedimientos, aplicaciones, efectos contables**

El organismo no tuvo desmantelamiento de activos ni otro tipo de procedimientos.

**9. FIDEICOMISOS, MANDATOS Y ANÁLOGOS**

El Organismo no cuenta con operaciones de este tipo.

**10. REPORTE DE RECAUDACIÓN**

**a) Análisis del comportamiento de la recaudación**

CONCEPTO	SALDO	SALDO
	31-dic-18	31-dic-17
PARTICIPACIONES, APORTACIONES, TRANSFERENCIAS, ASIGNACIONES, SUBSIDIOS Y OTRAS AYUDAS SUBSIDIOS ESTATAL (GASTO OPERACIÓN)	242,884.4	229,341.4
<b>TOTAL PARTICIPACIONES, APORTACIONES, TRANSFERENCIAS, ASIGNACIONES, SUBSIDIOS Y OTRAS AYUDAS</b>	<b>242,884.4</b>	<b>229,341.4</b>

CONCEPTO	SALDO	SALDO
	31-dic-18	31-dic-17
<b>OTROS INGRESOS Y BENEFICIOS</b>		
<b>INGRESOS FINANCIEROS</b>		
INTERESES BANCARIOS	2,272.2	2,087.9
<b>OTROS INGRESOS</b>		
Reintegros	15.0	33.9
Venta de Bases	15.3	0.9
Depositos varios	514.1	36.8
Comisión de Maquinas Despachadoras	8.6	6.0
Recuperación de seguros		129.6
Cancelación de Cuentas por Pagar	138.2	20.8
Donaciones en especie	39.2	3,674.8
<b>TOTAL OTROS INGRESOS Y BENEFICIOS</b>	<b>3,002.6</b>	<b>5,990.7</b>



## 11. INFORMACIÓN SOBRE LA DEUDA Y EL REPORTE ANALÍTICO DE LA DEUDA

El SRyTVM no cuenta con operaciones de este tipo.

## 12. CALIFICACIONES OTORGADAS

El Organismo no ha sido sujeto a una calificación crediticia.

## 13. PROCESO DE MEJORA

### a) Principales políticas de control interno

El Organismo deberá registrar sus operaciones basado en el manual único de contabilidad gubernamental para las dependencias y entidades públicas del gobierno y municipios del estado de México es el instrumento normativo básico en el que se integra el catálogo de cuentas su estructura su instructivo la guía contabilizadora clasificación de gasto y los criterios de lineamiento para el registro de sus operaciones.

### b) Medidas de desempeño financiero metas y alcances

La Subdirección de finanzas llevará acabo el control presupuesto calendarizado, así también verifica que las erogaciones se efectúen conforme a los criterios de racionalidad austeridad y disciplina presupuestal, evitando contraer compromisos que rebasen los montos autorizados o que se encuentren fuera de lo estipulado en el marco normativo.

## 14. INFORMACIÓN POR SEGMENTO

No existe información a presentar.

## 15. EVENTOS POSTERIORES EL CIERRE

No existen eventos posteriores de incorrección material al cierre, que pudieran ejercer influencia económica significativa.

## 16. PARTES RELACIONADAS

No existen partes relacionadas que pudieran ejercer influencia significativa sobre la toma de decisiones financieras y operativas.

## 17. RESPONSABILIDAD SOBRE LA PRESENTACIÓN RAZONABLE DE LOS ESTADOS FINANCIEROS

**“Bajo protesta de decir verdad declaramos que los Estados Financieros y sus notas, son razonablemente correctos y son responsabilidad del emisor”.**

El Despacho Segura y Sánchez Contadores y Auditores, S.C., dictaminó los Estados Financieros del Sistema de Radio y Televisión Mexiquense al 31 de diciembre de 2018, informando que presentan razonablemente, en todos los aspectos materiales, la situación financiera del SRyTVM.



# **INFORMACIÓN PRESUPUESTARIA**



S R y T V M

Sistema de Radio y Televisión Mexiquense												
Ingresos y Egresos												
AL 31 DE DICIEMBRE DE 2018												
(Miles de pesos)												
C O N C E P T O	PRESUPUESTO AUTORIZADO	%	AMPLIACIÓN	REDUCCIÓN	AUTORIZADO FINAL	%	PRESUPUESTO EJERCIDO	%	VARIACIÓN INICIAL	%	VARIACIÓN MODIFICADO	%
<b>INGRESOS:</b>	243,218.0	100.0	43,453.9	10,373.8	276,298.1	100.0	274,527.4	100.0	31,309.4	12.9	(1,770.7)	(0.6)
<b>Superávit Ejercicio Anterior</b>												
<b>Ordinarios</b>	243,218.0	100.0	16,487.0	10,373.8	249,331.2	90.2	245,887.0	89.6	2,669.0	1.1	(3,444.2)	(1.4)
<b>Estatales</b>	243,218.0	100.0	16,487.0	10,373.8	249,331.2	90.2	245,887.0	89.6	2,669.0	1.1	-3,444.2	(1.4)
- Tributarios												
Impuestos sobre Erogaciones												
Impuestos sobre Tenencia												
Otros Impuestos y Accesorios												
- No Tributarios												
Derechos												
Sector Central												
Organismos Auxiliares												
Aportaciones de Mejoras												
Productos												
Aprovechamientos												
Ingresos Financieros												
Aportaciones y Cuotas de Seguridad Social												
Ingreso por Venta de Bienes y Servicios	16,808.9	6.9		10,373.8	6,435.1	2.3	3,002.60	1.1	(13,806.3)	(82.1)	(3,432.5)	(53.3)
Transferencias Asignaciones, Subsidio y Otras Ayudas	226,409.1	93.1	16,487.0		242,896.1	87.9	242,884.40	88.5	16,475.3	7.3	(11.7)	
<b>Federales</b>												
Participaciones Federales												
Fondos de Aportaciones Ramo 33												
Otros Apoyos Federales												
<b>Extraordinarios</b>			26,966.9		26,966.9	9.8	28,640.4	10.4	28,640.4		1,673.5	6.2
Generación de Adefas			14,756.9		14,756.9	5.3	16,430.4	6.0	16,430.4		1,673.5	11.3
Financiamientos			12,210.0		12,210.0	4.4	12,210.0	4.4	12,210.0			
<b>EGRESOS:</b>	243,218.0	100.0	53,991.8	20,911.7	276,298.1	100.0	257,677.8	100.0	(14,459.8)	(5.9)	18,620.3	6.7
<b>Poderes Legislativo y Judicial</b>												
Poder Legislativo												
Poder Judicial												
<b>Gasto Total de Poder Ejecutivo</b>	243,218.0	100.0	53,991.8	20,911.7	276,298.1	100.0	257,677.8	100.0	(14,459.8)	(5.9)	18,620.3	6.7
<b>Gasto Programable:</b>	243,218.0	100.0	39,234.9	20,911.7	261,541.2	94.7	243,548.0	94.5	(330.0)	(0.1)	17,993.2	6.9
<b>Gasto Corriente</b>	236,241.4	97.1	32,294.8	20,084.8	248,451.4	89.9	231,574.9	89.9	4,666.5	2.0	16,876.5	6.8
Servicios Personales	140,269.6	57.7	10,614.3	10,614.3	140,269.6	50.8	131,710.7	51.1	8,558.9	6.1	8,558.9	
Gasto Operativo	95,971.8	39.5	21,680.5	9,470.5	108,181.8	39.2	99,864.2	38.8	(3,892.4)	(4.1)	8,317.6	7.7
- Materiales y Suministros	8,173.3	3.4	1,947.6	1,947.6	8,173.3	3.0	8,048.7	3.1	124.6	1.5	124.6	1.5
- Servicios Generales	87,798.5	36.1	19,732.9	7,522.9	100,008.5	36.2	91,815.5	35.6	(4,017.0)	(4.6)	8,193.0	8.2
<b>Transferencias</b>												
- Organismos Autonomos												
- Subsidios y Apoyos												
<b>Inversión Pública</b>	6,976.6	2.9	6,940.1	826.9	13,089.8	4.7	11,973.1	4.6	(4,996.5)	(71.6)	1,116.7	8.5
- Bienes Muebles e Inmuebles	6,976.6	2.9	6,940.1	826.9	13,089.8	4.7	11,973.1	4.6	(4,996.5)	(71.6)	1,116.7	8.5
- Obra Pública												
- Inversión Financiera												
<b>Gasto No Programable</b>			14,756.9		14,756.9	5.3	14,129.8	5.5	(14,129.8)		627.1	
<b>Transferencias a Municipios</b>												
- Participaciones												
- Aportaciones del Ramo 33												
- Convenios												
<b>Deuda Pública</b>			14,756.9		14,756.9	5.3	14,129.8	5.5	(14,129.8)		627.1	4.2
- Costo Financiero de la Deuda												
- Amortizaciones			14,756.9				14,129.8	5.5				
- Pago de Adefas												
<b>Superávit(+)/ Deficit (-)</b>			(10,537.9)	(10,537.9)			16,849.6					
<b>% de los Ingresos</b>							6.1					

**Sistema de Radio y Televisión Mexiquense**  
**Estado Analítico de Ingresos**  
**Del 1 de Enero al 31 de Diciembre de 2018**  
**(Miles de Pesos)**

Rubro de Ingresos	Ingreso					Diferencia (6= 5 - 1 )
	Estimado	Ampliaciones y Reducciones	Modificado	Devengado	Recaudado	
	(1)	(2)	(3= 1 + 2)	(4)	(5)	
Impuestos						
Cuotas y Aportaciones de Seguridad Social						
Contribuciones de Mejoras						
Derechos						
Productos	.0	.0	.0	2,272.2	2,272.2	2,272.2
Corriente			.0	2,272.2	2,272.2	2,272.2
Capital						
Aprovechamientos	.0	.0	.0	730.4	730.4	730.4
Corriente			.0	730.4	730.4	730.4
Capital						.0
Ingresos por Ventas de Bienes y Servicios	16,808.9	-10,373.8	6,435.1			-16,808.9
Participaciones y Aportaciones						
Transferencias, Asignaciones, Subsidios y Otras Ayudas	226,409.1	16,487.0	242,896.1	242,884.4	242,884.4	16,475.3
Ingresos Derivados de Financiamientos		26,966.9	26,966.9	28,640.4	28,640.4	28,640.4
<b>Total</b>	<b>243,218.0</b>	<b>33,080.1</b>	<b>276,298.1</b>	<b>274,527.4</b>	<b>274,527.4</b>	
				<b>Ingresos excedentes<sup>1</sup></b>		<b>31,309.4</b>

Estado Analítico de Ingresos por Fuente de Financiamiento	Ingreso					Diferencia (6= 5 - 1 )
	Estimado	Ampliaciones y Reducciones	Modificado	Devengado	Recaudado	
	(1)	(2)	(3= 1 + 2)	(4)	(5)	
<b>Ingresos del Gobierno</b>						
Impuestos						
Contribuciones de Mejoras						
Derechos						
Productos						
Corriente						
Capital						
Aprovechamientos						
Corriente						
Capital						
Participaciones y Aportaciones						
Transferencias, Asignaciones, Subsidios y Otras Ayudas						
<b>Ingresos de Organismos y Empresas</b>	<b>243,218.0</b>	<b>6,113.2</b>	<b>249,331.2</b>	<b>245,887.0</b>	<b>245,887.0</b>	<b>2,669.0</b>
Cuotas y Aportaciones de Seguridad Social						
Ingresos por Ventas de Bienes y Servicios	16,808.9	-10,373.8	6,435.1	3,002.6	3,002.6	-13,806.3
Transferencias, Asignaciones, Subsidios y Otras Ayudas	226,409.1	16,487.0	242,896.1	242,884.4	242,884.4	16,475.3
<b>Ingresos Derivados de Financiamiento</b>		<b>26,966.9</b>	<b>26,966.9</b>	<b>28,640.4</b>	<b>28,640.4</b>	<b>28,640.4</b>
Ingresos Derivados de Financiamientos		26,966.9	26,966.9	28,640.4	28,640.4	28,640.4
<b>Total</b>	<b>243,218.0</b>	<b>33,080.1</b>	<b>276,298.1</b>	<b>274,527.4</b>	<b>274,527.4</b>	
				<b>Ingresos excedentes<sup>1</sup></b>		<b>31,309.4</b>

**Sistema de Radio y Televisión Mexiquense**  
**INGRESOS**  
(Miles de Pesos)

INGRESOS	PREVISTO	PRESUPUESTO 2018		TOTAL AUTORIZADO	RECAUDADO	VARIACIÓN	
		ASIGNACIONES Y/O AMPLIACIONES	REDUCCIONES Y/O DISMINUCIONES			IMPORTE	%
<b>INGRESOS DE GESTIÓN</b>	<b>16,808.9</b>		<b>10,373.8</b>	<b>6,435.1</b>		<b>6,435.1</b>	<b>100.0</b>
Ingresos por Venta de Bienes y Servicios	16,808.9		10,373.8	6,435.1			
<b>PARTICIPACIONES, APORTACIONES, TRANSFERENCIAS, ASIGNACIONES, SUBSIDIOS Y OTRAS AYUDAS</b>	<b>226,409.1</b>	<b>16,487.0</b>		<b>242,896.1</b>	<b>242,884.4</b>		<b>11.7</b>
Subsidio	226,409.1	16,487.0		242,896.1	242,884.4		11.7
<b>OTROS INGRESOS Y BENEFICIOS</b>		<b>26,966.9</b>		<b>26,966.9</b>	<b>31,643.0</b>	<b>-4,676.1</b>	<b>-17.3</b>
Ingresos Financieros					2,272.2	-2,272.2	
Pasivos que se generen como Resultado de Erogaciones que se Devenguen en el Ejercicio Fiscal pero que queden Pendientes de Liquidar al Cierre del Mismo		14,756.9		14,756.9	16,430.4	-1,673.5	-11.3
Ingresos Diversos		12,210.0		12,210.0	12,940.4	-730.4	
<b>T O T A L</b>	<b>243,218.0</b>	<b>43,453.9</b>	<b>10,373.8</b>	<b>276,298.1</b>	<b>274,527.4</b>	<b>1,770.7</b>	<b>.6</b>

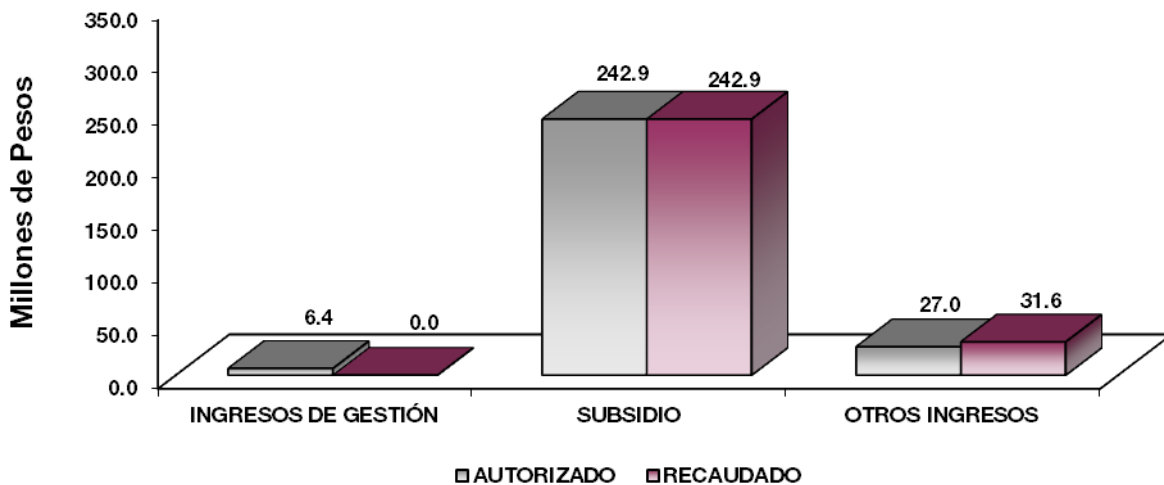

## NOTAS AL PRESUPUESTO DE INGRESOS

### INGRESOS

Se previó recaudar ingresos por 243 millones 218 mil pesos, posteriormente se dieron ampliaciones y traspasos netos de más por 33 millones 80.1 miles de pesos, obteniendo un total autorizado de 276 millones 298.1 miles de pesos. El importe recaudado fue por 274 millones 527.4 miles de pesos, por lo que se tuvo una variación por 1 millón 770.7 miles de pesos, lo cual representó 0.6 por ciento respecto al monto previsto.

### INGRESOS DE GESTIÓN

#### Ingreso por Venta de Bienes y Servicios.

Inicialmente se previó recaudar ingresos por concepto de venta de bienes y servicios por 16 millones 808.9 miles de pesos, los cuales son recaudados en subsidio estatal cumpliendo con el convenio de colaboración administrativa para la recaudación de los ingresos percibidos por las Entidades Públicas.

### PARTICIPACIONES, APORTACIONES, TRANSFERENCIAS, ASIGNACIONES, SUBSIDIOS Y OTRAS AYUDAS

#### Subsidio

Se tuvo previsto recaudar ingresos por 226 millones 409.1 miles de pesos, se tuvieron ampliaciones por 16 millones 487 mil pesos, teniendo un total modificado por 242 millones 896.1 miles de pesos y se logró recaudar 242 millones 884.4 miles de pesos, por lo que se tuvo una variación por 11.7 miles de pesos.

### OTROS INGRESOS Y BENEFICIOS

Se autorizaron ampliaciones por 26 millones 966.9 miles de pesos y se recaudaron ingresos por 31 millones 643 mil pesos, obteniendo una variación de 4 millones 676.1 miles de pesos, que representó el 17.3 por ciento del monto previsto. Del monto recaudado corresponde a ingresos financieros por 2 millones 272.2 miles de pesos, disponibilidades financieras por 12 millones 210 mil pesos; Pasivos que se generan como Resultado de Erogaciones que se Devenguen en el Ejercicio Fiscal pero que queden Pendientes de Liquidar al Cierre del Mismo por 16 millones 430.4 miles de pesos e ingresos diversos por 730.4 miles de pesos.

**Sistema de Radio y Televisión Mexiquense**  
**Estado Analítico del Ejercicio del Presupuesto de Egresos**  
**Clasificación por Objeto del Gasto (Capítulo y Concepto)**  
**Del 1 de Enero al 31 de Diciembre de 2018**  
**(Miles de Pesos)**

Concepto	Egresos					Subejercicio 6 = (3 - 4)
	Aprobado	Ampliaciones/ (Reducciones)	Modificado	Devengado	Pagado	
	1	2	3 = (1 + 2)	4	5	
<b>Servicios Personales</b>	<b>140,269.6</b>	<b>0.0</b>	<b>140,269.6</b>	<b>131,710.7</b>	<b>130,654.8</b>	<b>8,558.9</b>
Remuneraciones al Personal de Carácter Permanente	52,792.7	- 2,681.1	50,111.6	44,358.1	44,358.1	5,753.5
Remuneraciones al Personal de Carácter Transitorio	6,555.1	- 1,511.7	5,043.4	5,021.0	5,021.0	22.4
Remuneraciones Adicionales y Especiales	47,779.2	- 2,027.2	45,752.0	44,940.7	44,940.7	811.3
Seguridad Social	14,847.1	317.5	15,164.6	14,705.7	14,705.7	458.9
Otras Prestaciones Sociales y Económicas	14,672.8	5,720.8	20,393.6	19,282.5	19,099.5	1,111.1
Previsiones	-	-	-	-	-	-
Paño de Estímulos a Servidores Públicos	3,622.7	181.7	3,804.4	3,402.7	2,529.8	401.7
<b>Materiales y Suministros</b>	<b>8,173.3</b>	<b>0.0</b>	<b>8,173.3</b>	<b>8,048.7</b>	<b>7,981.5</b>	<b>124.6</b>
Materiales de Administración, Emisión de Documentos y Artículos Oficiales	3,275.3	- 1,259.1	2,016.2	1,979.1	1,979.1	37.1
Alimentos y Utensilios	-	5.2	5.2	5.2	5.2	-
Materias Primas y Materiales de Producción y Comercialización	916.8	1,125.5	2,042.3	2,033.2	2,009.2	9.1
Materiales y Artículos de Construcción y de Reparación	863.3	48.1	911.4	898.9	893.9	12.5
Productos Químicos, Farmacéuticos y de Laboratorio	15.0	30.7	45.7	45.6	45.6	0.1
Combustibles, Lubricantes y Aditivos	2,340.0	77.1	2,417.1	2,358.3	2,320.1	58.8
Vestuario, Blancos, Prendas de Protección y Artículos Deportivos	266.5	41.9	224.6	220.0	220.0	4.6
Materiales y Suministros Para Seguridad	-	-	-	-	-	-
Herramientas, Refacciones y Accesorios Menores	496.4	14.4	510.8	508.4	508.4	2.4
<b>Servicios Generales</b>	<b>87,798.5</b>	<b>12,210.0</b>	<b>100,008.5</b>	<b>91,815.5</b>	<b>83,989.1</b>	<b>8,193.0</b>
Servicios Básicos	14,613.4	3,300.5	17,913.9	17,642.2	15,999.7	271.7
Servicios de Arrendamiento	5,209.2	1,532.5	3,676.7	3,584.9	3,581.4	91.8
Servicios Profesionales, Científicos, Técnicos y Otros Servicios	49,968.9	43.2	50,012.1	45,229.0	43,858.8	4,783.1
Servicios Financieros, Bancarios y Comerciales	3,279.1	27.5	3,306.6	3,141.6	3,141.6	165.0
Servicios de Instalación, Reparación, Mantenimiento y Conservación	8,668.6	10,006.9	18,675.5	15,976.3	11,716.1	2,699.2
Servicios de Comunicación Social y Publicidad	1,197.0	137.2	1,334.2	1,304.8	854.8	29.4
Servicios de Traslado y Viáticos	594.1	54.1	648.2	525.2	525.2	123.0
Servicios Oficiales	46.3	6.9	39.4	34.3	34.3	5.1
Otros Servicios Generales	4,221.9	180.0	4,401.9	4,377.2	4,277.2	24.7
<b>Transferencias, Asignaciones, Subsidios y Otras Ayudas</b>	<b>-</b>	<b>-</b>	<b>-</b>	<b>-</b>	<b>-</b>	<b>-</b>
Transferencias Internas y Asignaciones al Sector Público	-	-	-	-	-	-
Transferencias al Resto del Sector Público	-	-	-	-	-	-
Subsidios y Subvenciones	-	-	-	-	-	-
Ayudas Sociales	-	-	-	-	-	-
Pensiones y Jubilaciones	-	-	-	-	-	-
Transferencias a Fideicomisos, Mandatos y Otros Análogos	-	-	-	-	-	-
Transferencias a la Seguridad Social	-	-	-	-	-	-
Donativos	-	-	-	-	-	-
Transferencias al Exterior	-	-	-	-	-	-
<b>Bienes Muebles, Inmuebles e Intangibles</b>	<b>6,976.6</b>	<b>6,113.2</b>	<b>13,089.8</b>	<b>11,973.1</b>	<b>4,477.0</b>	<b>1,116.7</b>
Mobiliario y Equipo de Administración	643.5	35.8	679.3	663.6	493.6	15.7
Mobiliario y Equipo Educativo y Recreativo	200.0	111.6	88.4	88.4	88.4	-
Equipo e Instrumental Médico y de Laboratorio	-	-	-	-	-	-
Vehículos y Equipo de Transporte	1,250.0	450.0	1,700.0	1,697.4	848.7	2.6
Equipo de Defensa y Seguridad	-	-	-	-	-	-
Maquinaria, Otros Equipos y Herramientas	350.0	53.2	403.2	401.0	236.8	2.2
Activos Biológicos	-	-	-	-	-	-
Bienes Inmuebles	-	-	-	-	-	-
Activos Intangibles	4,533.1	5,685.8	10,218.9	9,122.7	2,809.5	1,096.2
<b>Inversión Pública</b>	<b>-</b>	<b>-</b>	<b>-</b>	<b>-</b>	<b>-</b>	<b>-</b>
Obra Pública en Bienes de Dominio Público	-	-	-	-	-	-
Obra Pública en Bienes Propios	-	-	-	-	-	-
Proyectos Productivos y Acciones de Fomento	-	-	-	-	-	-
<b>Inversiones Financieras y Otras Provisiones</b>	<b>-</b>	<b>-</b>	<b>-</b>	<b>-</b>	<b>-</b>	<b>-</b>
Inversiones Para el Fomento de Actividades Productivas	-	-	-	-	-	-
Acciones y Participaciones de Capital	-	-	-	-	-	-
Compra de Títulos y Valores	-	-	-	-	-	-
Concesión de Préstamos	-	-	-	-	-	-
Inversiones en Fideicomisos, Mandatos y Otros Análogos	-	-	-	-	-	-
Otras Inversiones Financieras	-	-	-	-	-	-
Provisiones para Contingencias y Otras Erogaciones Especiales	-	-	-	-	-	-
<b>Participaciones y Aportaciones</b>	<b>-</b>	<b>-</b>	<b>-</b>	<b>-</b>	<b>-</b>	<b>-</b>
Participaciones	-	-	-	-	-	-
Aportaciones	-	-	-	-	-	-
Convenios	-	-	-	-	-	-
<b>Deuda Pública</b>	<b>-</b>	<b>14,756.9</b>	<b>14,756.9</b>	<b>14,129.8</b>	<b>14,129.8</b>	<b>627.1</b>
Amortización de la Deuda Pública	-	-	-	-	-	-
Intereses de la Deuda Pública	-	-	-	-	-	-
Comisiones de la Deuda Pública	-	-	-	-	-	-
Gastos de la Deuda Pública	-	-	-	-	-	-
Costo por Coberturas	-	-	-	-	-	-
Apoyos Financieros	-	-	-	-	-	-
Adeudos de Ejercicios Fiscales Anteriores (Adefas)	-	14,756.9	14,756.9	14,129.8	14,129.8	627.1
<b>Total del Gasto</b>	<b>243,218.0</b>	<b>33,080.1</b>	<b>276,298.1</b>	<b>257,677.8</b>	<b>241,232.2</b>	<b>18,620.3</b>

CUENTA PÚBLICA DEL GOBIERNO, ORGANISMOS AUXILIARES Y AUTÓNOMOS DEL ESTADO DE MÉXICO 2018

**Sistema de Radio y Televisión Mexiquense**  
**Estado Analítico del Ejercicio del Presupuesto de Egresos**  
**Clasificación Económica (por Tipo de Gasto)**  
**Del 1 de Enero al 31 de Diciembre de 2018**  
**(Miles de Pesos)**

Concepto	Egresos					Subejercicio
	Aprobado	Ampliaciones/ (Reducciones)	Modificado	Devengado	Pagado	
	1	2	3 = (1 + 2)	4	5	
Gasto Corriente	236,241.4	12,210.0	248,451.4	231,574.9	222,625.4	16,876.5
Gasto de Capital	6,976.6	6,113.2	13,089.8	11,973.1	4,477.0	1,116.7
Amortización de la Deuda y Disminución de Pasivos		14,756.9	14,756.9	14,129.8	14,129.8	627.1
Pensiones y Jubilaciones			-			-
Participaciones			-			-
<b>Total del Gasto</b>	<b>243,218.0</b>	<b>33,080.1</b>	<b>276,298.1</b>	<b>257,677.8</b>	<b>241,232.2</b>	<b>18,620.3</b>

**Sistema de Radio y Televisión Mexiquense**  
**Estado Analítico del Ejercicio del Presupuesto de Egresos**  
**Clasificación Administrativa**  
**Del 1 de Enero al 31 de Diciembre de 2018**  
**(Miles de Pesos)**

Concepto	Egresos					Subejercicio
	Aprobado	Ampliaciones/ (Reducciones)	Modificado	Devengado	Pagado	
	1	2	3 = (1 + 2)	4	5	
Entidades Paraestatales y Fideicomisos No Empresariales y No Financieros	243,218.0	33,080.1	276,298.1	257,677.8	241,232.2	18,620.3
Instituciones Públicas de Seguridad Social	-	-	-	-	-	-
Entidades Paraestatales Empresariales No Financieras con Participación Estatal Mayoritaria	-	-	-	-	-	-
Entidades Paraestatales Empresariales Financieras Monetarias con Participación Estatal Mayoritaria	-	-	-	-	-	-
Entidades Paraestatales Empresariales Financieras No Monetarias con Participación Estatal Mayoritaria	-	-	-	-	-	-
Fideicomisos Financieros Públicos con Participación Estatal Mayoritaria	-	-	-	-	-	-
<b>Total del Gasto</b>	<b>243,218.0</b>	<b>33,080.1</b>	<b>276,298.1</b>	<b>257,677.8</b>	<b>241,232.2</b>	<b>18,620.3</b>

**Sistema de Radio y Televisión Mexiquense**  
**Estado Analítico del Ejercicio del Presupuesto de Egresos**  
**Clasificación Administrativa**  
**Del 1 de Enero al 31 de Diciembre de 2018**  
**(Miles de Pesos)**

Concepto	Egresos					Subejercicio
	Aprobado	Ampliaciones/ (Reducciones)	Modificado	Devengado	Pagado	
	1	2	3 = (1 + 2)	4	5	
201D000001 Sistema de Radio y Televisión Mexiquense	243,218.0	33,080.1	276,298.1	257,677.8	241,232.2	18,620.3
<b>Total del Gasto</b>	<b>243,218.0</b>	<b>33,080.1</b>	<b>276,298.1</b>	<b>257,677.8</b>	<b>241,232.2</b>	<b>18,620.3</b>



S R y T V M

**Sistema de Radio y Televisión Mexiquense**  
**Estado Analítico del Ejercicio del Presupuesto de Egresos**  
**Clasificación Administrativa**  
**Del 1 de Enero al 31 de Diciembre de 2018**  
**(Miles de pesos)**

Concepto	Egresos					Subejercicio 6 = (3 - 4)
	Aprobado	Ampliaciones/ (Reducciones)	Modificado	Devengado	Pagado	
	1	2	3 = (1 + 2)	4	5	
Poder Ejecutivo	243,218.0	33,080.1	276,298.1	257,677.8	241,232.2	18,620.3
Poder Legislativo			-			-
Poder Judicial			-			-
Órganos Autónomos			-			-
<b>Total del Gasto</b>	<b>243,218.0</b>	<b>33,080.1</b>	<b>276,298.1</b>	<b>257,677.8</b>	<b>241,232.2</b>	<b>18,620.3</b>

**Sistema de Radio y Televisión Mexiquense**  
**Estado Analítico del Ejercicio del Presupuesto de Egresos**  
**Clasificación Funcional (Finalidad y Función)**  
**Del 1 de Enero al 31 de Diciembre de 2018**  
**(Miles de Pesos)**

Concepto	Egresos					Subejercicio 6 = (3 - 4)
	Aprobado	Ampliaciones/ (Reducciones)	Modificado	Devengado	Pagado	
	1	2	3 = (1 + 2)	4	5	
<b>Gobierno</b>	<b>3,668.8</b>	<b>-</b>	<b>3,668.8</b>	<b>3,233.4</b>	<b>3,586.6</b>	<b>435.4</b>
Legislación			-			-
Justicia			-			-
Coordinación de la Política de Gobierno	3,668.8		3,668.8	3,233.4	3,586.6	435.4
Relaciones Exteriores			-			-
Asuntos Financieros y Hacendarios			-			-
Seguridad Nacional			-			-
Asuntos de Orden Público y de Seguridad Interior			-			-
Otros Servicios Generales			-			-
<b>Desarrollo Social</b>	<b>239,549.2</b>	<b>18,323.2</b>	<b>257,872.4</b>	<b>240,314.6</b>	<b>223,515.8</b>	<b>17,557.8</b>
Protección Ambiental			-			-
Vivienda y Servicios a la Comunidad			-			-
Salud			-			-
Recreación, Cultura y Otras Manifestaciones Sociales	239,549.2	18,323.2	257,872.4	240,314.6	223,515.8	17,557.8
Educación			-			-
Protección Social			-			-
Otros Asuntos Sociales			-			-
<b>Desarrollo Económico</b>	<b>-</b>	<b>-</b>	<b>-</b>	<b>-</b>	<b>-</b>	<b>-</b>
Asuntos Económicos, Comerciales y Laborales en General			-			-
Agropecuaria, Silvicultura, Pesca y Caza			-			-
Combustibles y Energía			-			-
Minería, Manufacturas y Construcción			-			-
Transporte			-			-
Comunicaciones			-			-
Turismo			-			-
Ciencia, Tecnología e Innovación			-			-
Otras Industrias y Otros Asuntos Económicos			-			-
<b>Otras no Clasificadas en Funciones Anteriores</b>	<b>-</b>	<b>14,756.9</b>	<b>14,756.9</b>	<b>14,129.8</b>	<b>14,129.8</b>	<b>627.1</b>
Transacciones de la Deuda Pública / Costo Financiero de la Deuda			-			-
Transferencias, Participaciones y Aportaciones entre Diferentes Niveles y Órdenes de Gobierno			-			-
Sanearamiento del Sistema Financiero			-			-
Adeudos de Ejercicios Fiscales Anteriores		14,756.9	14,756.9	14,129.8	14,129.8	627.1
<b>Total del Gasto</b>	<b>243,218.0</b>	<b>33,080.1</b>	<b>276,298.1</b>	<b>257,677.8</b>	<b>241,232.2</b>	<b>18,620.3</b>

**Sistema de Radio y Televisión Mexiquense**  
**Endeudamiento Neto**  
**Del 1 de Enero al 31 de Diciembre de 2018**  
**(Miles de Pesos)**

Identificación de Crédito o Instrumento	Contratación/Colocación	Amortización	Endeudamiento Neto
	A	B	C = A - B
<b>Créditos Bancarios</b>			
			-
			-
			-
			-
			-
			-
			-
Total Créditos Bancarios	-	-	-
<b>Otros Instrumentos de Deuda</b>			
			-
			-
			-
			-
			-
			-
			-
Total Otros Instrumentos de Deuda	-	-	-
<b>TOTAL</b>	-	-	-

NO Aplica

**Sistema de Radio y Televisión Mexiquense**  
**Intereses de la Deuda**  
**Del 1 de Enero al 31 de Diciembre de 2018**  
**(Miles de Pesos)**

Identificación de Crédito o Instrumento	Devengado	Pagado
<b>Créditos Bancarios</b>		
Total de Intereses de Créditos Bancarios	-	-
<b>Otros Instrumentos de Deuda</b>		
Total de Intereses de Otros Instrumentos de Deuda	-	-
<b>TOTAL</b>	-	-

NO Aplica

### Sistema de Radio y Televisión Mexiquense EGRESOS POR CAPÍTULO

(Miles de Pesos)

EGRESOS	PREVISTO	PRESUPUESTO		2 0 1 8		VARIACIÓN	
		ASIGNACIONES Y/O AMPLIACIONES	REDUCCIONES Y/O DISMINUCIONES	TOTAL AUTORIZADO	EJERCIDO	IMPORTE	%
Servicios Personales	140,269.6	10,614.3	10,614.3	140,269.6	131,710.7	8,558.9	6.1
Materiales y Suministros	8,173.3	1,947.6	1,947.6	8,173.3	8,048.7	124.6	1.5
Servicios Generales	87,798.5	19,732.9	7,522.9	100,008.5	91,815.5	8,193.0	8.2
Bienes Muebles, Inmuebles e Intangibles	6,976.6	6,940.1	826.9	13,089.8	11,973.1	1,116.7	8.5
Deuda Pública		14,756.9		14,756.9	14,129.8	627.1	4.2
<b>T O T A L</b>	<b>243,218.0</b>	<b>53,991.8</b>	<b>20,911.7</b>	<b>276,298.1</b>	<b>257,677.8</b>	<b>18,620.3</b>	<b>6.7</b>

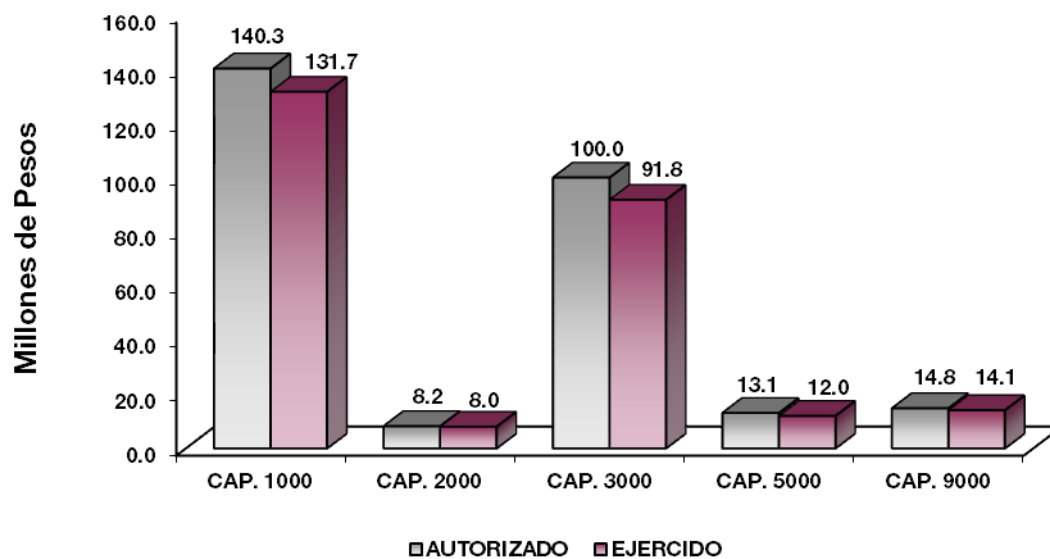

## NOTAS AL PRESUPUESTO DE EGRESOS

### EGRESOS

Se tuvo un presupuesto inicial de 243 millones 218 mil pesos, posteriormente se dieron ampliaciones y traspasos netos de más por 33 millones 80.1 miles de pesos, con lo que se determinó un presupuesto modificado de 276 millones 298.1 miles de pesos, de los cuales se ejercieron 257 millones 677.8 miles de pesos, obteniendo un subejercicio por 18 millones 620.3 miles de pesos, que representó el 6.7 por ciento respecto al monto autorizado.

La variación obedece principalmente a las medidas de austeridad, racionalidad y disciplina presupuestal.

### SERVICIOS PERSONALES

Se autorizaron 140 millones 269.6 miles de pesos, de dicha cantidad para este capítulo se ejercieron 131 millones 710.7 miles de pesos, obteniendo un subejercicio de 8 millones 558.9 miles de pesos, lo que representó el 6.1 por ciento respecto al monto autorizado.

### MATERIALES Y SUMINISTROS

Se autorizaron para este capítulo 8 millones 173.3 miles de pesos, de los cuales se ejercieron 8 millones 48.7 miles de pesos, teniendo un subejercicio de 124.6 miles de pesos, que representó el 1.5 por ciento respecto al monto autorizado.

### SERVICIOS GENERALES

El presupuesto inicial autorizado para este capítulo fue de 87 millones 798.5 miles de pesos, posteriormente se dieron ampliaciones y traspasos netos de más por 12 millones 210 mil pesos, con lo que se determinó un presupuesto modificado de 100 millones 8.5 miles de pesos, de los cuales se ejercieron 91 millones 815.5 miles de pesos, por lo que se obtuvo un subejercicio de 8 millones 193 mil pesos, lo que representó el 8.2 por ciento respecto al monto autorizado.

### BIENES MUEBLES, INMUEBLES E INTANGIBLES

El presupuesto autorizado en este capítulo fue de 6 millones 976.6 miles de pesos, posteriormente se dieron ampliaciones y traspasos netos de más por 6 millones 113.2 miles de pesos, con lo que se determinó un presupuesto modificado de 13 millones 89.8 miles de pesos, de los cuales se ejercieron 11 millones 973.1 miles de pesos, por lo que se obtuvo un subejercicio de 1 millón 116.7 miles de pesos, lo que representó el 8.5 por ciento respecto al monto autorizado.

### DEUDA PÚBLICA

Durante el ejercicio se obtuvo una ampliación presupuestal para el pago de pasivos derivados de erogaciones devengadas y pendientes de liquidar al cierre del ejercicio fiscal anterior por 14 millones 756.9 miles de pesos, de los cuales se ejercieron 14 millones 129.8 miles de pesos, obteniendo un subejercicio por 627.1 miles de pesos, lo que representó el 4.2 por ciento respecto al monto autorizado.

## INFORMACIÓN PRESUPUESTAL

### Sistema de Radio y Televisión Mexiquense EGRESOS POR OBJETO DEL GASTO

(Miles de Pesos)

CAPÍTULO Y OBJETO DEL GASTO	P R E S U P U E S T O 2 0 1 8					
	PREVISTO	ASIGNACIONES Y/O AMPLIACIONES	REDUCCIONES Y/O DISMINUCIONES	TOTAL AUTORIZADO	EJERCIDO	VARIACIÓN
<b>SERVICIOS PERSONALES</b>	<b>140,269.6</b>	<b>10,614.3</b>	<b>10,614.3</b>	<b>140,269.6</b>	<b>131,710.7</b>	<b>8,558.9</b>
Sueldo Base	52,792.7	118.0	2,799.1	50,111.6	44,358.1	5,753.5
Honorarios Asimilables al Salario	6,555.1		1,511.7	5,043.4	5,021.0	22.4
Prima por Años de Servicio	1,347.6	234.1	65.7	1,516.0	1,516.0	
Prima de Antigüedad		298.4		298.4	298.4	
Prima Vacacional	3,515.6		325.0	3,190.6	3,016.1	174.5
Aguinaldo	8,437.4	661.5	1,461.2	7,637.7	7,389.2	248.5
Vacaciones no Disfrutadas por Finiquito		58.5		58.5	58.5	
Prima Dominical	45.7	48.5		94.2	88.3	5.9
Remuneraciones por Horas Extraordinarias	797.7	324.7		1,122.4	1,069.6	52.8
Compensación por Retabulación	6,978.9	301.8		7,280.7	7,280.7	
Gratificación	23,091.5	1,080.2	2,484.8	21,686.9	21,602.0	84.9
Gratificación por Convenio	3,099.6	162.2	786.9	2,474.9	2,420.6	54.3
Gratificación por Productividad	465.2		73.3	391.9	201.2	190.7
Cuotas de Servicio de Salud	7,034.2	102.0		7,136.2	6,993.7	142.5
Cuotas al Sistema Solidario de Reparto	5,219.3			5,219.3	5,148.0	71.3
Cuotas del Sistema de Capitalización Individual	921.9	129.2	102.0	949.1	926.0	23.1
Aportaciones para Financiar los Gastos Generales de Administración del ISSEMyM	556.1	68.3		624.4	599.3	25.1
Riesgo de Trabajo	919.0	120.0		1,039.0	870.5	168.5
Seguros y Fianzas	196.6			196.6	168.2	28.4
Cuotas para Fondo de Retiro	921.8			921.8	901.4	20.4
Seguro de Separación Individualizado	1,873.0			1,873.0	1,592.1	280.9
Liquidaciones por Indemnizaciones, por Sueldos y Salarios Caidos		1,464.0		1,464.0	1,464.0	
Becas para Hijos de Trabajadores Sindicalizados	527.3			527.3	400.8	126.5
Días Cívicos y Económicos	870.6	24.5		895.1	893.8	1.3
Día del Maestro y del Servidor Público	1,518.2	105.2		1,623.4	1,623.4	
Otros Gastos Derivados de Convenio	4,556.9	4,134.3		8,691.2	8,415.2	276.0
Viaticos	1,213.3	6.2		1,219.5	905.5	314.0
Dispensa	3,191.6		13.5	3,178.1	3,086.4	91.7
Reconocimiento a Servidores Públicos	642.8	51.6	600.9	93.5	80.6	12.9
Estímulos por Puntualidad y Asistencia	2,848.3		24.5	2,823.8	2,529.8	294.0
Recompensas	131.7	1,121.1	365.7	887.1	792.3	94.8
<b>MATERIALES Y SUMINISTROS</b>	<b>8,173.3</b>	<b>1,947.6</b>	<b>1,947.6</b>	<b>8,173.3</b>	<b>8,048.7</b>	<b>124.6</b>
Materiales y Útiles de Oficina	502.8	11.5	190.3	324.0	307.7	16.3
Enseres de Oficina	41.2	10.4	5.0	46.6	43.8	2.8
Material de Foto, Cine y Grabación	1,778.7	5.7	1,034.6	749.8	735.4	14.4
Materiales y Útiles para el Procesamiento en Equipos y Bienes Informáticos	715.8	237.8	255.0	698.6	696.2	2.4
Material de Información	42.3		22.8	19.5	19.5	
Material y Enseres de Limpieza	194.4	31.2	48.1	177.5	176.5	1.0
Utensilios para el Servicio de Alimentación		5.2		5.2	5.2	
Materias Primas y Materiales de Producción	916.8	1,138.4	12.8	2,042.4	2,033.2	9.2
Vidrio y productos de vidrio	4.3	3.7	2.9	5.1	5.1	
Material Eléctrico y Electrónico	680.3	42.4	79.7	643.0	637.4	5.6
Materiales Complementarios	21.5		12.2	9.3	8.3	1.0
Material de Señalización	11.8		11.2	.6		.6
Árboles y Plantas de Ornato	18.0	16.7	.9	33.8	33.8	
Materiales de Construcción	127.4	103.1	15.9	214.6	212.6	2.0
Estructuras y Manufacturas para Todo Tipo de Construcción		10.0	5.0	5.0	1.7	3.3
Medicinas y Productos Farmacéuticos	15.0	28.0		43.0	42.9	.1
Materiales, Accesorios y Suministros Médicos		2.7		2.7	2.7	
Combustibles, Lubricantes y Aditivos	2,340.0	169.2	92.1	2,417.1	2,358.3	58.8
Vestuario y Uniformes	204.9	7.0	23.9	188.0	186.2	1.8
Prendas de Seguridad y Protección Personal	61.6	25.6	52.9	34.3	31.4	2.9
Productos textiles		2.4		2.4	2.4	
Refacciones, Accesorios y Herramientas	47.4	.9	18.7	29.6	29.2	.4
Refacciones y Accesorios Menores de Edificios	9.7	3.8	2.9	10.6	10.5	.1
Refacciones y Accesorios para Equipo de Cómputo	179.4	74.5	24.8	229.1	227.6	1.5
Refacciones y Accesorios Menores para Equipo de Transporte	123.6	1.9		125.5	125.5	
Artículos para la Extinción de Incendios	43.7		7.0	36.7	36.6	.1
Otros Enseres	92.7	15.5	28.9	79.3	79.0	.3

CUENTA PÚBLICA DEL GOBIERNO, ORGANISMOS AUXILIARES Y AUTÓNOMOS DEL ESTADO DE MÉXICO 2018

CAPÍTULO Y OBJETO DEL GASTO	PRESUPUESTO 2018					
	PREVISTO	ASIGNACIONES Y/O AMPLIACIONES	REDUCCIONES Y/O DISMINUCIONES	TOTAL AUTORIZADO	EJERCIDO	VARIACIÓN
<b>SERVICIOS GENERALES</b>	<b>87,798.5</b>	<b>19,732.9</b>	<b>7,522.9</b>	<b>100,008.5</b>	<b>91,815.5</b>	<b>8,193.0</b>
Servicio de Energía Eléctrica	5,655.0	1,019.3		6,674.3	6,666.7	7.6
Gas	7.9	1.5		9.4	6.2	3.2
Servicio de Agua	118.6	3,473.5		3,592.1	3,520.7	71.4
Servicio de Telefonía Convencional	400.0	6.4		406.4	305.0	101.4
Servicio de Telefonía Celular	72.0			72.0	45.1	26.9
Servicios de Radiolocalización y Telecomunicación	366.0		20.5	345.5	287.4	58.1
Servicio de conducción de señales analógicas y digitales	7,516.7		1,298.0	6,218.7	6,218.7	
Servicios de Acceso a Internet	465.0	115.1		580.1	577.5	2.6
Servicio Postal y Telegráfico	12.2	3.2		15.4	14.6	.8
Arrendamiento de Edificios y Locales	783.0	.9		783.9	775.5	8.4
Arrendamiento de Vehículos	46.6	57.0	10.0	93.6	85.6	8.0
Arrendamiento de Maquinaria y Equipo	4,379.6	639.1	2,219.6	2,799.1	2,723.8	75.3
Asesorías Asociadas a Convenios o Acuerdos	45,128.5		745.5	44,383.0	40,127.2	4,255.8
Servicios de estadísticos y geográficos		45.0		45.0		45.0
Capacitación	500.0	204.2		704.2	612.5	91.7
Servicios de Apoyo Administrativo y Fotocopiado	300.0			300.0	173.1	126.9
Impresiones de Documentos Oficiales para la Prestación de Servicios Públicos	80.3	37.9	2.1	116.1	99.1	17.0
Servicios de Impresión de Documentos Oficiales		.2		.2	.2	
Servicios de Vigilancia	3,960.0			3,960.0	3,716.8	243.2
Servicios Profesionales		503.7		503.7	500.0	3.7
Servicios Bancarios y Financieros	41.1	16.0		57.1	50.7	6.4
Seguros y Fianzas	3,238.0			3,238.0	3,079.4	158.6
Comisiones por ventas		11.5		11.5		11.5
Reparación y Mantenimiento de Inmuebles	533.0		124.0	409.0	398.2	10.8
Adaptación de locales almacenes bodegas y edificios	3,200.0		1,926.0	1,274.0	1,210.0	64.0
Reparación, Mantenimiento e Instalación de Mobiliario y Equipo de Oficina	20.6	2.3		22.9	22.9	
Reparación, Instalación y Mantenimiento de Bienes Informáticos Microfilmac	280.0	11.0	51.2	239.8	232.6	7.2
Reparación y Mantenimiento para Equipo y Redes de Tele y Radio Transmisión	1,869.9	11,943.0	108.3	13,704.6	11,160.7	2,543.9
Reparación y Mantenimiento de Vehículos Terrestres, Aéreos y Lacustres	556.4			556.4	554.0	2.4
Reparación, Instalación y Mantenimiento de Máquinaria, Equipo Industrial y	423.0	.1	400.0	23.1	18.1	5.0
Servicios de Lavandería, Limpieza e Higiene	1,582.6	660.0		2,242.6	2,178.4	64.2
Servicios de Fumigación	203.0			203.0	201.5	1.5
Gastos de Publicidad y Propaganda	227.0			227.0	197.8	29.2
Publicaciones Oficiales y de Información en General para Difusión	50.0	124.3		174.3	174.3	
Gastos de Publicidades material comercial	20.0			20.0	19.9	.1
Servicios de Fotografía		12.9		12.9	12.9	
Servicios de Cine y Grabación						
Otros Servicios de Información	900.0			900.0	900.0	
Transportación Aérea	15.0			15.0	12.4	2.6
Gastos de Traslado por Vía Terrestre	275.0	117.3	17.6	374.7	330.4	44.3
Gastos de alimentación en territorio nacional	141.0	400.0	461.6	79.4	47.8	31.6
Gastos de hospedaje en territorio nacional	135.0	16.0		151.0	134.7	16.3
Viáticos en el Extranjero	28.1			28.1		28.1
Gastos de Ceremonias Oficiales y de Orden Social	46.4		6.9	39.5	34.3	5.2
Otros impuestos y derechos	423.0	69.1	101.4	390.7	384.6	6.1
Impuesto sobre Erogaciones por Remuneraciones al Trabajo Personal	3,390.1			3,390.1	3,372.9	17.2
Cuotas y suscripciones	56.0	100.5	24.4	132.2	131.5	.7
Gastos de Servicios Menores	352.9	141.9	5.8	489.0	488.3	.7
Estudios y Análisis Clínicos						
Subcontratación de Servicios con Terceros						
<b>BIENES MUEBLES, INMUEBLES E INTANGIBLES</b>	<b>6,976.6</b>	<b>6,940.1</b>	<b>826.9</b>	<b>13,089.8</b>	<b>11,973.1</b>	<b>1,116.7</b>
Muebles y Enseres	50.0	18.3	7.6	60.7	59.7	1.0
Bienes Informáticos	593.5			593.5	578.7	14.8
Otros Equipos Eléctricos y Electrónicos de Oficina		25.1		25.1	25.1	
Equipo y aparatos audiovisuales		80.8		80.8	80.8	
Equipo de Foto, Cine y Grabación	200.0	7.6	200.0	7.6	7.6	
Vehículos y Equipo de Transporte Terrestre	1,250.0	450.0		1,700.0	1,697.5	2.5
Maquinaria y equipo de construcción	50.0		4.0	46.0	46.0	
Equipo y Aparatos para Comunicación, Telecomunicación y Radio Transmisión		222.5		222.5	222.5	
herramientas, maquina de herramienta y equipo	300.0		165.3	134.7	132.5	2.2
Software	1,500.0		450.0	1,050.0		1,050.0
derechos	2,923.1	6,135.8		9,058.9	9,033.4	25.5
Licencias informáticas e intelectuales	110.0			110.0	89.3	20.7
<b>DEUDA PÚBLICA</b>		<b>14,756.9</b>		<b>14,756.9</b>	<b>14,129.8</b>	<b>627.1</b>
Por el Ejercicio Inmediato Anterior		13,635.4		13,635.4	13,008.3	627.1
Por Ejercicios Anteriores		1,121.5		1,121.5	1,121.5	
<b>T O T A L</b>	<b>243,218.0</b>	<b>53,991.8</b>	<b>20,911.7</b>	<b>276,298.1</b>	<b>257,677.8</b>	<b>18,620.3</b>

# INFORMACIÓN PROGRAMÁTICA





S R y T V M

Sistema de Radio y Televisión Mexiquense  
Gasto por Categoría Programática  
Del 1 de Enero al 31 de Diciembre de 2018  
(Miles de Pesos)

Concepto	Egresos					Subejercicio 6=(3 - 4)
	Aprobado	Ampliaciones/ (Reducciones)	Modificado	Devengado	Pagado	
	1	2	3=(1 + 2)	4	5	
<b>Programas</b>	243,218.0	18,323.2	261,541.2	243,548.0	227,102.4	17,993.2
<b>Subsidios: Sector Social y Privado o Entidades Federativas y Municipios</b>	-	-	-	-	-	-
Sujetos o Reglas de Operación			-			-
Otros Subsidios			-			-
<b>Desempeño de las Funciones</b>	243,218.0	18,323.2	261,541.2	243,548.0	227,102.4	17,993.2
Prestación de Servicios Públicos	243,218.0	18,323.2	261,541.2	243,548.0	227,102.4	17,993.2
Provisión de Bienes Públicos			-			-
Planeación, Seguimiento y Evaluación de Políticas Públicas			-			-
Promoción y Fomento			-			-
Regulación y Supervisión			-			-
Funciones de las Fuerzas Armadas (Únicamente Gobierno Federal)			-			-
Específicos			-			-
Proyectos de Inversión			-			-
<b>Administrativos y de Apoyo</b>	-	-	-	-	-	-
Apoyo al Proceso Presupuestario y para Mejorar la Eficiencia Institucional			-			-
Apoyo a la Función Pública y al Mejoramiento de la Gestión			-			-
Operaciones Ajenas			-			-
<b>Compromisos</b>	-	-	-	-	-	-
Obligaciones de Cumplimiento de Resolución Jurisdiccional			-			-
Desastres Naturales			-			-
<b>Obligaciones</b>	-	-	-	-	-	-
Pensiones y Jubilaciones			-			-
Aportaciones a la Seguridad Social			-			-
Aportaciones a Fondos de Estabilización			-			-
Aportaciones a Fondos de Inversión y Reestructura de Pensiones			-			-
<b>Programa de Gasto Federalizado (Gobierno Federal)</b>	-	-	-	-	-	-
Gasto Federalizado			-			-
<b>Participaciones a Entidades Federativas y Municipios</b>			-			-
<b>Costo Financiero, Deuda o Apoyos a Deudores y Ahorradores de la Banca</b>			-			-
<b>Adeudos de Ejercicios Fiscales Anteriores</b>		14,756.9	14,756.9	14,129.8	14,129.8	627.1
<b>Total del Gasto</b>	<b>243,218.0</b>	<b>33,080.1</b>	<b>276,298.1</b>	<b>257,677.8</b>	<b>241,232.2</b>	<b>18,620.3</b>

El Plan de Desarrollo del Estado de México 2017-2023, es un instrumento prospectivo con una visión hacia 2030. En él se concentran las bases para la elaboración de los programas sectoriales, especiales y regionales que delinearán de manera más puntual y detallada los pasos para el cumplimiento de los objetivos establecidos, así como los planes específicos de inversión que permitirán realizar la proyección de los recursos financieros. Este esfuerzo colectivo plasma los retos y desafíos de la agenda gubernamental con un profundo sentido de responsabilidad y con el compromiso de lograr un desarrollo democrático.

### Gobierno de Resultados

El Gobierno Estatal está orientado a la obtención de resultados; es decir, a que las políticas públicas tengan un impacto positivo en la realidad de la Entidad, para lo cual es necesario que las mismas sean consecuencia de un proceso integral de planeación, de una ejecución eficiente de las políticas públicas y de la evaluación continua de las acciones de gobierno.

### Gobierno Solidario

El Gobierno Estatal se ha planteado como visión ofrecer un elevado nivel de vida y una mayor igualdad de oportunidades, asumiendo su papel como Gobierno Solidario. Para ello, se han establecido objetivos apegados a la realidad de la Entidad, que delinearán la política social durante los próximos años y tendrán un impacto directo en el mejoramiento de las condiciones de desarrollo humano y social de los mexiquenses: Ser reconocido como el Gobierno de la Educación; Combatir la Pobreza; Mejorar la Calidad de Vida de los Mexiquenses mediante la Transformación Positiva de su Entorno y Alcanzar una Sociedad más igualitaria a través de la atención a grupos en situación de vulnerabilidad.

### Financiamiento para el Desarrollo

El Gobierno Estatal requiere de recursos financieros para fomentar el desarrollo. Debido a las metas y objetivos que se han establecido, cada peso que se presupueste debe asignarse y gastarse de manera eficiente. Los recursos deben dirigirse a proyectos que causen el mayor impacto en el bienestar de los mexiquenses.

**Sistema de Radio y Televisión Mexiquense  
Egresos por Pilar y/o Eje Transversal  
(Miles de Pesos)**

PILAR Y/O EJE TRANSVERSAL	PREVISTO	P R E S U P U E S T O 2 0 1 8			EJERCIDO	VARIACIÓN	
		ASIGNACIONES Y/O AMPLIACIONES	REDUCCIONES Y/O DISMINUCIONES	TOTAL AUTORIZADO		IMPORTE	%
Gobierno de Resultados	3,668.8			3,668.8	3,233.4	435.4	11.9
Gobierno Solidario	239,549.2	39,234.9	20,911.7	257,872.4	240,314.6	17,557.8	6.8
Financiamiento para el Desarrollo		14,756.9		14,756.9	14,129.8	627.1	4.2
<b>T O T A L</b>	<b>243,218.0</b>	<b>53,991.8</b>	<b>20,911.7</b>	<b>276,298.1</b>	<b>257,677.8</b>	<b>18,620.3</b>	<b>6.7</b>

SRyTVM

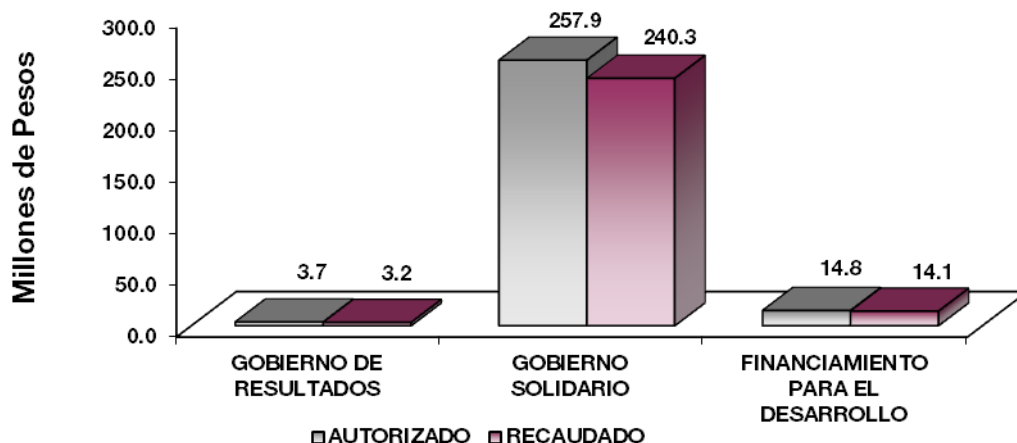

**FINALIDAD**

**DESARROLLO SOCIAL**

En esta finalidad se avanzará en la provisión de servicios a la población en materia de Protección Social, Educación, Salud, Vivienda y Servicios a la Comunidad, con lo que se apoyará fundamentalmente la consecución de las Metas Nacionales México Incluyente y México con Educación de Calidad.

Los programas que desarrolló el Sistema de Radio y Televisión Mexiquense buscaron cumplir los siguientes objetivos:

Operar, diversificar y ampliar los canales de comunicación radiofónica y de televisión para difundir la cultura en la sociedad mexiquense para propiciar la identidad y solidaridad de los habitantes de la Entidad.

Los proyectos que actualmente sustentan el actuar del SRyTVM son:

- Dirección, coordinación y producción de la programación de Televisión.
- Dirección, coordinación y producción de la programación de Radio.
- Transmisión de los programas de Radio y Televisión.

Sistema de Radio y Televisión Mexiquense							
Egresos por Programa							
(Miles de Pesos)							
PROGRAMA	PRESUPUESTO 2018			TOTAL AUTORIZADO	EJERCIDO	VARIACIÓN	
	PREVISTO	ASIGNACIONES Y/O AMPLIACIONES	REDUCCIONES Y/O DISMINUCIONES			IMPORTE	%
Desarrollo de la Función Pública y Ética en el Servicio Público	3,668.8			3,668.8	3,233.4	435.4	11.9
Identidad Mexiquense	239,549.2	39,234.9	20,911.7	257,872.4	240,314.6	17,557.8	6.8
Previsiones para el Pago de Adeudos de Ejercicios Fiscales Anteriores		14,756.9		14,756.9	14,129.8	627.1	4.2
<b>TOTAL</b>	<b>243,218.0</b>	<b>53,991.8</b>	<b>20,911.7</b>	<b>276,298.1</b>	<b>257,677.8</b>	<b>18,620.3</b>	<b>6.7</b>

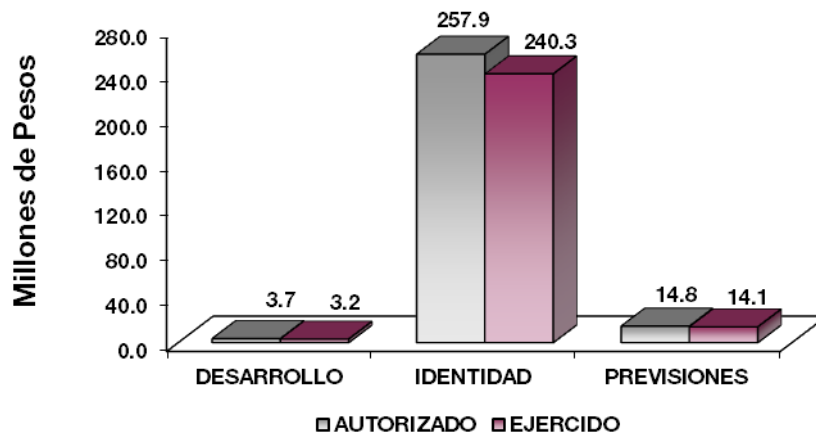

## AVANCE OPERATIVO-PROGRAMÁTICO Y PRESUPUESTAL

### GOBIERNO DEL RESULTADOS

#### GOBIERNO

#### COORDINACIÓN DE LA POLÍTICA DE GOBIERNO

#### 01 03 04 01 DESARROLLO DE LA FUNCIÓN PÚBLICA Y ÉTICA EN EL SERVICIO PÚBLICO

#### 01 03 04 01 01 01 FISCALIZACIÓN, CONTROL Y EVALUACIÓN DE LA GESTIÓN PÚBLICA

Optimizar la operación del Sistema a través de acciones de control y evaluación que contribuyan al manejo eficiente de los recursos públicos, a la generación de alternativas de solución para el cumplimiento de los objetivos institucionales y a la transparencia, cuidando que el ejercicio del gasto público se efectúe con apego a la normatividad establecida para tal efecto, dando cumplimiento a las disposiciones de racionalidad, austeridad y disciplina presupuestal.

**Participación del Órgano Interno de Control en Reuniones que por Mandato Legal o Disposición Administrativa así lo Requiera.** Son aquellas participaciones en reuniones de sesiones de órganos de gobierno, órganos colegiados y reuniones de trabajo que por mandato legal o administrativo requiera la presencia del órgano interno de control; por lo que se proyectaron 37 participaciones en reuniones y se realizaron durante el ejercicio que se reporta 40 para lograr el 108.1 por ciento de la meta programada.

**Participar en Testificaciones, con el Propósito de Asegurarse que los Actos Administrativos se Realicen Conforme a la Normatividad Vigente.** Con el fin de establecer acciones que permitan coadyuvar al cumplimiento de los procedimientos administrativos y disposiciones legales vigentes, el órgano interno de control participa en testificaciones de los actos administrativos oficiales que celebra el Organismo, se realizaron un total de 57 testificaciones en el 2018, lo que representó el 101.8 por ciento de cumplimiento.

**Realizar Inspecciones a Rubros Específicos en las Dependencias, Organismos Auxiliares del Ejecutivo Estatal y en su caso Ayuntamientos, con el Propósito de Constatar el Cumplimiento del Marco Normativo que lo Regula.** Se realizan inspecciones con el objeto de verificar las operaciones, el uso de los sistemas automatizados y demás actividades que por norma ejecuten las unidades

administrativas de manera preventiva, en este sentido se llevaron a cabo 84 inspecciones de 82 programadas inicialmente, lo que representó el 102.4 por ciento de la meta anual proyectada para el 2018.

**Realizar Auditorías, con el Propósito de Verificar el Cumplimiento del Marco Normativo que Regula el Funcionamiento de las Dependencias y Organismos Auxiliares del Ejecutivo Estatal y los Ayuntamientos.** Con el objeto de analizar, verificar y eficientar la aplicación de los recursos, procedimientos, programas, metas, funciones y objetivos de las unidades administrativas, en apego al marco normativo que lo regula, la toma de decisiones y mejora continua del servidor público, es por ello que se realizaron 14 auditorías, logrando el 100 por ciento de la meta anual programada. **(Anexo 1)**

**Realizar Evaluaciones para Determinar el Grado de Eficacia y Eficiencia en los Procesos, así como en el Desempeño Institucional de las Dependencias y Organismos Auxiliares del Ejecutivo Estatal.** Las evaluaciones tienen el objeto de fortalecer la operación de los planes, programas, proyectos, obligaciones así como el uso eficiente de recursos públicos asignados a las unidades administrativas del Organismo en apego a la normatividad aplicable en la materia y al cumplimiento de los objetivos establecidos, por ello se realizaron 2 evaluaciones en el ejercicio 2018, lo que representó el 100 por ciento de la meta programada.

**Modelo Integral de Control Interno.** El modelo integral de control interno, se lleva a cabo con el fin de coadyuvar al cumplimiento de los objetivos y metas institucionales del Organismo, en este sentido se llevó a cabo 1 proyecto MICI, lo que representó el 100 por ciento de la meta anual proyectada para el 2018.

## **GOBIERNO SOLIDARIO**

### **DESARROLLO SOCIAL**

#### **RECREACIÓN, CULTURA Y OTRAS MANIFESTACIONES SOCIALES**

##### **02 04 03 01 IDENTIDAD MEXIQUENSE**

El Sistema de Radio y Televisión Mexiquense, tiene como facultad aprovechar los permisos federales para el uso de las frecuencias de transmisión radiofónica y televisiva que le permiten difundir las expresiones educativas, artísticas, políticas, deportivas y culturales de los habitantes de la entidad, así como otros materiales informativos para establecer un canal permanente de comunicación social que estimule la participación y la solidaridad de todos, además de coadyuvar en el fortalecimiento de la identidad y de los valores del Estado.

Compromiso fundamental del Organismo, es el enmarcar su programación dentro del Plan de Desarrollo del Estado de México para apoyar el desarrollo social, así como considerar a la identidad mexiquense como programa general y como subprograma la promoción y difusión de la identidad estatal.

En el ejercicio fiscal 2018, el Sistema de Radio y Televisión Mexiquense transmitió 55 mil 288.75 horas al aire de la programación radiofónica y televisiva.

##### **02 04 03 01 01 01 DIRECCIÓN, COORDINACIÓN Y PRODUCCIÓN DE LA PROGRAMACIÓN DE TELEVISIÓN**

Televisión Mexiquense tiene como objetivo el fortalecer la identidad estatal con el fin de generar en la población un sentimiento de pertenencia, mediante la presentación de una programación culturalmente enriquecedora, constructiva y útil, siendo una atractiva opción para el teleauditorio, así como el mantenerlo informado de las acciones gubernamentales, convocando la participación social.

La señal de Televisión llega al territorio nacional y estatal a través de las distintas frecuencias en las que operan estaciones y repetidoras, logrando que en el ejercicio 2018 transmitiera un total de 7 mil 108.75 horas de transmisión.

Frecuencias de Televisión:

XHGEM, Canal 34.1	Valle de Toluca
XHTEJ, Canal 34.1	Tejupilco
XHPTP, Canal 34.1	Cerro Pico Tres Padres

En este proyecto, se contemplan las siguientes acciones:

**Horas de Programas de Participación Ciudadana.** Los programas de participación ciudadana, son aquellos que convocan la participación del teleauditorio para debatir, comentar, interactuar, proponer o solicitar información sobre los temas que se abordan, creando un vínculo entre la población del Estado de México y el mismo Organismo.

Para el año 2018 se programaron 579 horas de programas de participación ciudadana logrando alcanzar 580 horas, lo que representó el 100.2 por ciento de la meta anual programada, debido a la continuación de los programas de producción propia como “Esfera Pública”, “Porque Soy Mujer”, “Retuittv”, “Ver y Creer”, “El que Oye Consejo” “En la Cima con Roa”, y “Escuelapapadres.com” .

**Horas de Programas de Identidad Estatal.** Los programas de identidad estatal se refieren a reportajes y/o programas de los municipios y eventos del Estado, es así que se produjeron los programas: “100 por ciento Grupero”, “MXQ Deportes”, “OSEM”, “Diablos Rojos Tv”, “Fiestas Mágicas”, “Pueblos de México”, “La Zona”, “Red México,” “El Personaje del Barrio,” “Los Colores de mi Tierra”, “Ceremonia Toma de Protesta de Andrés Manuel López Obrador”, “Segundo Mensaje del Presidente de La Republica Lic. Andrés Manuel López Obrador y Reunión con Pueblos”, “Programa Especial Navidad Mexiquense” y “Programa Especial Fin de Año”, entre otros; con contenido que va desde la ubicación geográfica, personajes ilustres del lugar, atractivos turísticos, pasajes de su historia, etc., lo que permite a la población conocer lugares de su estado, costumbres, tradiciones y cultura, fortaleciendo de este modo la identidad vinculada con las raíces y comunidades indígenas.

Se proyectaron 908 horas de programas de identidad estatal para el ejercicio 2018, teniendo un alcance satisfactorio de 909 horas, lo que representó el 100.1 por ciento de la meta anual programada.

**Horas de Programas Institucionales.** Son aquellos que dan énfasis en la difusión de la obra de gobierno y en las acciones que integran los 125 municipios del Estado de México, al tiempo de estrechar los vínculos del Gobierno del Estado con los diferentes sectores de la sociedad y dar sustento a los programas institucionales por medio de las distintas producciones propias de Televisión Mexiquense que promueven este indicador como: “Enjambre Universitario”, “Desde la Mirandilla”, “Las Mil y Una Notas”, “Entre Todos”, “Tiempos Oficiales RTC” “Imagen Magisterial”, “Fuerzatv”, “Historias del más Allá”, “Festival Internacional Cervantino”.

Se proyectaron un total de 432.5 horas de programas institucionales para el ejercicio 2018 y se realizaron 433 horas, lo que representó el 100.1 por ciento de la meta anual.

**Horas de Producción de Noticieros.** Los noticieros son parte fundamental de la programación de televisión, es por eso que se transmite la siguiente programación: “MXQ Noticias Matutino”, “MXQ Noticias Nocturno”, “MXQ Noticias (repetición)”, “Mexiquense Noticias Vespertino”, “Noticiero Internacional DW”, “Libertas, Periodismo por un México Nuevo”, “Va en Serio”, “Bitácora Mexicana” y “RT Reporta”.

La Dirección de Televisión en coordinación con la Dirección de Noticias del Sistema, continúa con los espacios destinados a mantener informada a la sociedad sobre el diario acontecer internacional, nacional y estatal. Las horas informativas sumaron 1 mil 441 y se lograron 1 mil 441.75 horas, lo que refleja el 100.1 por ciento de la meta anual.

**Horas de Programas Culturales.** Televisión Mexiquense se caracteriza por ser una televisora de carácter cultural que difunde las diversas manifestaciones educativas, artísticas y culturales, mediante una programación que eleva el nivel cultural y educativo de la población, para el rescate, preservación, promoción y difusión del patrimonio cultural. Transmitiendo programas como: “Escápate”, “El Legado de un Tesoro Oculto”, “Discovery Atlas”, “Euromaxx”, “Al Ritmo de la Vida”, “Expresarte”, “Expedición al Mundo Animal” y “Europa en concierto”.

Se proyectaron un total de 528 horas de programas culturales, y se realizaron 528.75 horas, lo que representó un alcance satisfactorio del 100.1 por ciento de la meta programada.

## 02 04 03 01 01 02 DIRECCIÓN, COORDINACIÓN Y PRODUCCIÓN DE LA PROGRAMACIÓN DE RADIO

La red de radiodifusoras ofrece a la población mexiquense una programación radiofónica de calidad y fortalecedora de la identidad a través de la difusión de la cultura, el arte y la información con orientación y servicio, mediante programas de características propias a las necesidades de la entidad; los contenidos de cada una de las emisoras satisfacen las inquietudes y características locales con una programación diseñada a la medida de las necesidades, gustos y preferencias de los habitantes, lo que permite trabajar de una manera regional.

Radio Mexiquense se ha consolidado como un vínculo de comunicación social, como medio idóneo para la expresión de las ideas y la difusión de las creaciones de quienes habitan la entidad al producir y transmitir programas educativos, culturales, de orientación, servicio y entretenimiento que atienden las necesidades propias de los Mexiquenses, logrando en el ejercicio 2018 un total de 48 mil 180 horas de transmisión.

Las frecuencias a través de las cuales transmite Radio Mexiquense son:

XEGEM, 1600 AM	Valle de Toluca
XEATL, 1520 AM	Atlacomulco
XETEJ, 1250 AM	Tejupilco
XETUL, 1080 AM	Valle de México
XHGEM, 91.7 FM	Metepic
XHVAL, 104.5 FM	Valle de Bravo
XHZUM, 88.5 FM	Zumpango
XHMEC, 91.7 FM	Amecameca

Las acciones se detallan a continuación:

**Horas de Programas de Participación Ciudadana.** Son programas que convocan la participación de la población en forma activa en su tiempo de transmisión mediante su opinión, comentarios, peticiones o quejas. Debido a los programas de complacencias musicales, dichos programas ocupan mayor espacio en la programación de radio. Para el año 2018 se programaron 12 mil 555.25 horas de programas de participación ciudadana y se alcanzaron 13 mil 127.27 horas, lo que representó un alcance del 104.6 por ciento respecto a la meta anual proyectada.



**Cápsulas de Identidad Estatal.** Con el objeto de fortalecer el arraigo y aprecio de nuestras tradiciones y raíces, Radio Mexiquense diseñó y transmitió cápsulas de identidad estatal. Incluyendo en la programación cotidiana Cápsulas Indígenas, orientadas a difundir la riqueza de culturas originarias, tales como “Indígenas”, vínculo con las propias raíces y elemento de comunicación con las comunidades indígenas, parte primordial del sector rural en la entidad. Se proyectaron 1 mil 512 cápsulas de identidad estatal, transmitiendo durante el ejercicio 2018 el 100 por ciento de la meta comprometida.

**Horas de Producción de Noticieros.** Con el fin de que los radioescuchas cuenten con elementos que les permitan conocer el entorno que les rodea, los noticieros se han constituido en la vía mediante la cual la población se informa y se forma opinión sobre temas de interés local, estatal, nacional e internacional, por lo cual se programaron para este ejercicio 2 mil 349 horas de servicio informativo, alcanzando 2 mil 373.5 horas, lo que representó el 101 por ciento de la meta anual.

**Cápsulas de Vinculación Social.** Cápsulas producidas por la red de radiodifusoras del Sistema, que tienen como objetivo crear conciencia y/o conocimiento sobre diversos temas de interés social. En total se produjeron 1 mil 632 cápsulas de vinculación social, cumpliendo así con el 100 por ciento de la meta anual programada.

**Horas de Producción de Programas de Vinculación Social.** Los programas de vinculación social, buscan el contacto directo con la población y motivan su participación para la toma de conciencia en asuntos de interés general; como la cobertura de festivales, encuentros, ferias, congresos y festividades de carácter educativo-cultural de interés general. En este rubro se produjeron un total de 1 mil 928.5 horas de 1 mil 923 horas programadas inicialmente, lo que representó el 100.3 por ciento de la meta anual proyectada para el 2018.

## 02 04 03 01 01 03 TRANSMISIÓN DE LOS PROGRAMAS DE RADIO Y TELEVISIÓN

Optimizar la transmisión de la programación de radio y televisión y evitar las incidencias en la señal en todo el territorio mexiquense para alcanzar altos estándares de calidad mediante los mantenimientos a los equipos y estaciones retransmisoras, se lleva a cabo en 2 vertientes: los servicios preventivos son realizados en forma periódica con la finalidad de conservar en óptimas condiciones de trabajo los equipos, los servicios correctivos se refieren a las reparaciones mayores a equipos que superada su vida útil requieren de atención para poder mantenerlos en condiciones de operación, es por ello que durante el 2018 se llevaron a cabo un total de 382 mantenimientos, 345 preventivos y 37 correctivos.

**Mantenimientos Preventivos de Equipo Técnico.** Los servicios preventivos corresponden a mantenimientos efectuados de acuerdo a un programa de prevención de descomposturas o fallas ocasionadas por el constante trabajo al que son expuestos. Para el año 2018 se programaron 310 servicios preventivos a las estaciones de Radio, Televisión y sus repetidoras, y se realizaron 345. Superando la Meta en un 11.3 por ciento respecto a los servicios programados, ya que algunos equipos están llegando al término de su vida útil por lo que han requerido de mantenimiento con una mayor frecuencia.

**Mantenimientos Servicios Correctivos Efectuados** Los servicios correctivos son los realizados a los equipos descompuestos por causas tales como exceso en cargas de trabajo, fallas eléctricas o desgastes normales, éstos por lo regular no son susceptibles de predecir, simplemente ocurren y es necesario realizar su reparación, por lo que se programaron 58 servicios para el año 2018 y se llevaron a cabo un total de 37. Debido a la oportuna y eficaz realización de los mantenimientos preventivos, se efectuó un menor número de mantenimientos correctivos a los equipos de Radio y Televisión que en su momento lo requirieron, lo que refleja un alcance del 63.8 por ciento de la meta anual proyectada.



Sistema de Radio y Televisión Mexiquense													
Avance Operativo - Programático y Presupuestal													
Enero - Diciembre de 2018													
M E T A S													
PRESUPUESTO 2018													
(Miles de Pesos)													
FIN	FUN	SF	PP	SP	Pr	DESCRIPCIÓN	UNIDAD DE MEDIDA	PROGRA-MADO	ALCAN-ZADO	AVANCE %	AUTORIZADO ANUAL	EJERCIDO	%
<b>GOBIERNO DE RESULTADOS</b>													
<b>GOBIERNO</b>													
<b>COORDINACIÓN DE LA POLÍTICA DE GOBIERNO</b>													
01	03	04	01			<b>DESARROLLO DE LA FUNCIÓN PÚBLICA Y ÉTICA EN EL SERVICIO PÚBLICO</b>					3,668.8	3,233.4	88.1
01	03	04	01	01	01	<b>FISCALIZACIÓN, CONTROL Y EVALUACIÓN INTERNA DE LA GESTIÓN PÚBLICA</b>					3,668.8	3,233.4	88.1
						Participación del Órgano Interno de Control en Reuniones que por Mandato Legal o Disposición Administrativa así lo Requiera	Reunión	37	40	108.1			
						Participar en Testificaciones, con el Propósito de Asegurarse que los Actos Administrativos se Realicen Conforme a la Normatividad Vigente	Testificación	56	57	101.8			
						Realizar Inspecciones a Rubros Específicos en las Dependencias, Organismos Auxiliares del Ejecutivo Estatal y en su caso Ayuntamientos, con el Propósito de Constatar el Cumplimiento del Marco Normativo que lo Regula	Inspección	82	84	102.4			
						Realizar Auditorías con el Propósito de Verificar el Cumplimiento del Marco Normativo que Regula el Funcionamiento de las Dependencias y Organismos Auxiliares del Ejecutivo Estatal y los Ayuntamientos	Auditoría	14	14	100			
						Realizar Evaluaciones para Determinar el Grado de Eficacia y Eficiencia en los Procesos, así como el Desempeño Institucional de las Dependencias y Organismos Auxiliares del Ejecutivo Estatal	Evaluación	2	2	100			
						Modelo Integral de Control Interno	Proyecto	1	1	100			
<b>GOBIERNO SOLIDARIO</b>													
<b>DESARROLLO SOCIAL</b>													
<b>RECREACIÓN, CULTURA Y OTRAS MANIFESTACIONES SOCIALES</b>													
02	04	03	01			<b>IDENTIDAD MEXIQUENSE</b>					257,872.4	240,314.6	93.2
02	04	03	01	01	01	<b>DIRECCIÓN, COORDINACIÓN Y PRODUCCIÓN DE LA PROGRAMACIÓN DE TELEVISIÓN</b>					109,207.8	101,625.1	93.1
						Horas de Programas de Participación Ciudadana	Hora	579	580	100.2			
						Horas de Programas de Identidad Estatal	Hora	908	909	100.1			
						Horas de Programas Institucionales	Hora	432.5	433	100.1			
						Horas de Producción de Noticieros	Hora	1,441	1,441.75	100.1			
						Horas de Programas Culturales	Hora	528	528.75	100.1			
02	04	03	01	01	02	<b>DIRECCIÓN, COORDINACIÓN Y PRODUCCIÓN DE LA PROGRAMACIÓN DE RADIO</b>					79,133.2	75,153.6	95.0
						Horas de Programas de Participación Ciudadana	Hora	12,555.25	13,127.27	104.6			
						Cápsulas de Identidad Estatal	Cápsula	1,512	1,512	100			

CUENTA PÚBLICA DEL GOBIERNO, ORGANISMOS AUXILIARES Y AUTÓNOMOS DEL ESTADO DE MÉXICO 2018

						M E T A S			PRESUPUESTO 2018 (Miles de Pesos)				
FIN	FUN	SF	PP	SP	Pr	DESCRIPCIÓN	UNIDAD DE MEDIDA	PROGRA- MADO	ALCAN- ZADO	AVANCE %	AUTORIZADO ANUAL	EJERCIDO	%
						Horas de Producción de Noticieros	Hora	2,349	2,373.50	101			
						Cápsulas de Vinculación Social	Cápsula	1,632	1,632	100			
						Horas de Producción de Programas de Vinculación Social	Hora	1,923	1,928.5	100.3			
<b>02</b>	<b>04</b>	<b>03</b>	<b>01</b>	<b>01</b>	<b>03</b>	<b>TRANSMISIÓN DE LOS PROGRAMAS DE RADIO Y TELEVISIÓN</b>					<b>69,531.4</b>	<b>63,535.9</b>	<b>91.4</b>
						Mantenimientos Preventivos al Equipo Técnico	Servicio	310	345	111.3			
						Mantenimientos Correctivos al Equipo Técnico	Servicio	58	37	63.8			
						<b>FINANCIAMIENTO PARA EL DESARROLLO</b>							
						<b>OTRAS NO CLASIFICADAS EN FUNCIONES ANTERIORES</b>							
<b>04</b>	<b>04</b>	<b>01</b>	<b>01</b>			<b>PREVISIONES PARA EL PAGO DE ADEUDOS DE EJERCICIOS FISCALES ANTERIORES</b>					<b>14,756.9</b>	<b>14,129.8</b>	<b>95.8</b>
<b>04</b>	<b>04</b>	<b>01</b>	<b>01</b>	<b>01</b>	<b>01</b>	<b>PASIVOS DERIVADOS DE EROGACIONES DEVENGADAS Y PENDIENTES DE EJERCICIOS ANTERIORES</b>					<b>14,756.9</b>	<b>14,129.8</b>	<b>95.8</b>
						Registro de Pago de Adeudos de Ejercicios Anteriores	Documento	1	1	100			
<b>T O T A L</b>											<b>276,298.1</b>	<b>257,677.8</b>	<b>93.3</b>
											=====	=====	

# **ANEXOS ESTABLECIDOS EN DIFERENTES ORDENAMIENTOS**



**Relación de Bienes Inmuebles que Componen el Patrimonio  
Cuenta Pública al 31 de Diciembre de 2018  
(Miles de Pesos)**

**Ente Público:** Sistema de Radio y Televisión Mexiquense

<b>Código</b>	<b>Descripción de Bienes Inmuebles</b>	<b>* Valor en Libros</b>
	TERRENOS	4,296.9
	EDIFICIOS NO HABITACIONALES	43,598.1
	CONSTRUCCIONES EN PROCESO EN BIENES PROPIOS	1,496.2
	<b>TOTAL</b>	<b>49,391.2</b>

**Relación de Bienes Muebles que Componen el Patrimonio  
Cuenta Pública al 31 de Diciembre de 2018  
(Miles de Pesos)**

**Ente Público:** Sistema de Radio y Televisión Mexiquense

<b>Código</b>	<b>Descripción de Bienes Muebles</b>	<b>Valor en Libros</b>
	MOBILIARIO Y EQUIPO DE ADMINISTRACION	21,596.6
	EQUIPO DE TRANSPORTE	13,866.4
	MAQUINARIA OTROS EQUIPOS Y HERRAMIENTAS	322,890.8
	COLECCIONES, OBRAS DE ARTE Y OBJETOS VALIOSOS	143.7
	<b>T O T A L</b>	<b>358,497.5</b>

**Sistema de Radio y Televisión Mexiquense  
Cuenta Pública al 31 de Diciembre de 2018  
Relación de Cuentas Bancarias Productivas Específicas**

Fondo, Programa o Convenio	Datos de la Cuenta Bancaria	
	Institución Bancaria	Número de Cuentas *
SERVICIOS PERSONALES	BANCO MERCANTIL DEL NORTE S.A.	356
PROVEEDORES	BANCO MERCANTIL DEL NORTE S.A.	476
INGRESOS	BANCO MERCANTIL DEL NORTE S.A.	615
SERVICIOS PROFESIONALES	BANCO MERCANTIL DEL NORTE S.A.	454
PAD	BANCO MERCANTIL DEL NORTE S.A.	541
SERVICIOS PERSONALES	BANCO MERCANTIL DEL NORTE S.A.	624
PROVEEDORES	BANCO MERCANTIL DEL NORTE S.A.	310
SERVICIOS PROFESIONALES	BANCO MERCANTIL DEL NORTE S.A.	316

**FORMATOS PARA EL CUMPLIMIENTO  
DE LA LEY DE DISCIPLINA FINANCIERA  
DE LAS ENTIDADES FEDERATIVAS  
Y LOS MUNICIPIOS**





S R y T V M

Sistema de Radio y Televisión Mexiquense Estado de Situación Financiera Detallado - LDF Al 31 de Diciembre de 2018 y 2017 (Cifras en Miles de Pesos)					
Concepto	2018	2017	Concepto	2018	2017
<b>ACTIVO</b>			<b>PASIVO</b>		
<b>Activo Circulante</b>			<b>Pasivo Circulante</b>		
<b>a. Efectivo y Equivalentes (a=a1+a2+a3+a4+a5+a6+a7)</b>	<b>779.5</b>	<b>432.0</b>	<b>a. Cuentas por Pagar a Corto Plazo (a=a1+a2+a3+a4+a5+a6+a7+a8+a9)</b>	<b>17,057.6</b>	<b>19,350.9</b>
a1) Efectivo			a1) Servicios Personales por Pagar a Corto Plazo		
a2) Bancos/Tesorería	779.5	432.0	a2) Proveedores por Pagar a Corto Plazo	15,649.3	17,965.0
a3) Bancos/Dependencias y Otros			a3) Contratistas por Obras Públicas por Pagar a Corto Plazo		
a4) Inversiones Temporales (Hasta 3 Meses)			a4) Participaciones y Aportaciones por Pagar a Corto Plazo		
a5) Fondos con Afectación Específica			a5) Transferencias Otorgadas por Pagar a Corto Plazo		
a6) Depósitos de Fondos de Terceros en Garantía y/o Administración			a6) Intereses, Comisiones y Otros Gastos de la Deuda Pública por Pagar a Corto Plazo		
a7) Otros Efectivos y Equivalentes			a7) Retenciones y Contribuciones por Pagar a Corto Plazo	1,408.3	1,385.9
<b>b. Derechos a Recibir Efectivo o Equivalentes (b=b1+b2+b3+b4+b5+b6+b7)</b>	<b>50,468.2</b>	<b>61,319.9</b>	a8) Devoluciones de la Ley de Ingresos por Pagar a Corto Plazo		
b1) Inversiones Financieras de Corto Plazo	41,430.0	25,350.0	a9) Otras Cuentas por Pagar a Corto Plazo		
b2) Cuentas por Cobrar a Corto Plazo	5,891.1	35,132.0	<b>b. Documentos por Pagar a Corto Plazo (b=b1+b2+b3)</b>	<b>0.0</b>	<b>0.0</b>
b3) Deudores Diversos por Cobrar a Corto Plazo	0.7	8.2	b1) Documentos Comerciales por Pagar a Corto Plazo		
b4) Ingresos por Recuperar a Corto Plazo			b2) Documentos con Contratistas por Obras Públicas por Pagar a Corto Plazo		
b5) Deudores por Anticipos de la Tesorería a Corto Plazo			b3) Otros Documentos por Pagar a Corto Plazo		
b6) Préstamos Otorgados a Corto Plazo			<b>c. Porción a Corto Plazo de la Deuda Pública a Largo Plazo (c=c1+c2)</b>	<b>0.0</b>	<b>0.0</b>
b7) Otros Derechos a Recibir Efectivo o Equivalentes a Corto Plazo	3,146.4	829.7	c1) Porción a Corto Plazo de la Deuda Pública		
<b>c. Derechos a Recibir Bienes o Servicios (c=c1+c2+c3+c4+c5)</b>	<b>0.0</b>	<b>0.0</b>	c2) Porción a Corto Plazo de Arrendamiento Financiero		
c1) Anticipo a Proveedores por Adquisición de Bienes y Prestación de Servicios a Corto Plazo			d. Títulos y Valores a Corto Plazo		
c2) Anticipo a Proveedores por Adquisición de Bienes Inmuebles y Muebles a Corto Plazo			<b>e. Pasivos Diferidos a Corto Plazo (e=e1+e2+e3)</b>	<b>0.0</b>	<b>0.0</b>
c3) Anticipo a Proveedores por Adquisición de Bienes Intangibles a Corto Plazo			e1) Ingresos Cobrados por Adelantado a Corto Plazo		
c4) Anticipo a Contratistas por Obras Públicas a Corto Plazo			e2) Intereses Cobrados por Adelantado a Corto Plazo		
c5) Otros Derechos a Recibir Bienes o Servicios a Corto Plazo			e3) Otros Pasivos Diferidos a Corto Plazo		
<b>d. Inventarios (d=d1+d2+d3+d4+d5)</b>	<b>170.0</b>	<b>2.1</b>	<b>f. Fondos y Bienes de Terceros en Garantía y/o Administración a Corto Plazo (f=f1+f2+f3+f4+f5+f6)</b>	<b>0.0</b>	<b>0.0</b>
d1) Inventario de Mercancías para Venta			f1) Fondos en Garantía a Corto Plazo		
d2) Inventario de Mercancías Terminadas			f2) Fondos en Administración a Corto Plazo		
d3) Inventario de Mercancías en Proceso de Elaboración			f3) Fondos Contingentes a Corto Plazo		
d4) Inventario de Materias Primas, Materiales y Suministros para Producción			f4) Fondos de Fideicomisos, Mandatos y Contratos Análogos a Corto Plazo		
d5) Bienes en Tránsito	170.0	2.1	f5) Otros Fondos de Terceros en Garantía y/o Administración a Corto Plazo		
<b>e. Almacenes</b>			f6) Valores y Bienes en Garantía a Corto Plazo		
<b>f. Estimación por Pérdida o Deterioro de Activos Circulantes (f=f1+f2)</b>	<b>0.0</b>	<b>0.0</b>	<b>g. Provisiones a Corto Plazo (g=g1+g2+g3)</b>	<b>0.0</b>	<b>0.0</b>
f1) Estimaciones para Cuentas Incobrables por Derechos a Recibir Efectivo o Equivalentes			g1) Provisión para Demandas y Juicios a Corto Plazo		
f2) Estimación por Deterioro de Inventarios			g2) Provisión para Contingencias a Corto Plazo		
<b>g. Otros Activos Circulantes (g=g1+g2+g3+g4)</b>	<b>0.0</b>	<b>0.0</b>	g3) Otras Provisiones a Corto Plazo		
g1) Valores en Garantía			<b>h. Otros Pasivos a Corto Plazo (h=h1+h2+h3)</b>	<b>0.0</b>	<b>0.0</b>
g2) Bienes en Garantía (Excluye Depósitos de Fondos)			h1) Ingresos por Clasificar		
g3) Bienes Derivados de Embargos, Decomisos, Aseguramientos y Dación en Pago			h2) Recaudación por Participar		
g4) Adquisición con Fondos de Terceros			h3) Otros Pasivos Circulantes		
<b>IA. Total de Activos Circulantes (IA = a + b + c + d + e + f + g)</b>	<b>51,417.7</b>	<b>61,754.0</b>	<b>IIA. Total de Pasivos Circulantes (IIA = a + b + c + d + e + f + g + h)</b>	<b>17,057.6</b>	<b>19,350.9</b>
<b>Activo No Circulante</b>			<b>Pasivo No Circulante</b>		
a. Inversiones Financieras a Largo Plazo			a. Cuentas por Pagar a Largo Plazo		
b. Derechos a Recibir Efectivo o Equivalentes a Largo Plazo			b. Documentos por Pagar a Largo Plazo		
c. Bienes Inmuebles, Infraestructura y Construcciones en Proceso	49,391.2	49,391.2	c. Deuda Pública a Largo Plazo		
d. Bienes Muebles	358,497.5	355,866.5	d. Pasivos Diferidos a Largo Plazo		
e. Activos Intangibles			e. Fondos y Bienes de Terceros en Garantía y/o en Administración a Largo Plazo		
f. Depreciación, Deterioro y Amortización Acumulada de Bienes	-232,382.1	-205,576.1	f. Provisiones a Largo Plazo		
g. Activos Diferidos	161.5	161.5	<b>IIIB. Total de Pasivos No Circulantes (IIIB = a + b + c + d + e + f)</b>	<b>0.0</b>	<b>0.0</b>
h. Estimación por Pérdida o Deterioro de Activos no Circulantes			<b>II. Total del Pasivo (II = IIA + IIIB)</b>	<b>17,057.6</b>	<b>19,350.9</b>
i. Otros Activos no Circulantes			<b>HACIENDA PÚBLICA/PATRIMONIO</b>		
<b>IB. Total de Activos No Circulantes (IB = a + b + c + d + e + f + g + h + i)</b>	<b>175,668.1</b>	<b>199,843.1</b>	<b>IIIA. Hacienda Pública/Patrimonio Contribuido (IIIA = a + b + c)</b>	<b>71,751.1</b>	<b>71,751.1</b>
<b>I. Total del Activo (I = IA + IB)</b>	<b>227,085.8</b>	<b>261,597.1</b>	a. Aportaciones	71,751.1	71,751.1
			b. Donaciones de Capital		
			c. Actualización de la Hacienda Pública/Patrimonio		
			<b>IIIB. Hacienda Pública/Patrimonio Generado (IIIB = a + b + c + d + e)</b>	<b>138,277.1</b>	<b>170,495.1</b>
			a. Resultados del Ejercicio (Ahorro/ Desahorro)	-22,613.0	-21,065.5
			b. Resultados de Ejercicios Anteriores	156,668.9	187,339.4
			c. Revalúos	4,221.2	4,221.2
			d. Reservas		
			e. Rectificaciones de Resultados de Ejercicios Anteriores		
			<b>IIIC. Exceso o Insuficiencia en la Actualización de la Hacienda Pública/Patrimonio (IIIC=a+b)</b>	<b>0.0</b>	<b>0.0</b>
			a. Resultado por Posición Monetaria		
			b. Resultado por Tenencia de Activos no Monetarios		
			<b>III. Total Hacienda Pública/Patrimonio (III = IIIA + IIIB + IIIC)</b>	<b>210,028.2</b>	<b>242,246.2</b>
			<b>IV. Total del Pasivo y Hacienda Pública/Patrimonio (IV = II + III)</b>	<b>227,085.8</b>	<b>261,597.1</b>

CUENTA PÚBLICA DEL GOBIERNO, ORGANISMOS AUXILIARES Y AUTÓNOMOS DEL ESTADO DE MÉXICO 2018

Sistema de Radio y Televisión Mexiquense							
Informe Analítico de la Deuda Pública y Otros Pasivos - LDF							
Al 31 de Diciembre de 2017 y 2018							
Denominación de la Deuda Pública y Otros Pasivos (c)	Saldo al 31 de diciembre de 2017 (d)	Disposiciones del Periodo (e)	Amortizaciones del Periodo (f)	Revaluaciones, Reclasificaciones y Otros Ajustes (g)	Saldo Final del Periodo (h) h=d+e-f+g	Pago de Intereses del Periodo (i)	Pago de Comisiones y demás Costos Asociados Durante el Periodo (j)
<b>1. Deuda Pública (1=A+B)</b>	<b>0.0</b>	<b>0.0</b>	<b>0.0</b>	<b>0.0</b>	<b>0.0</b>	<b>0.0</b>	
<b>A. Corto Plazo (A=a1+a2+a3)</b>	<b>0.0</b>	<b>0.0</b>	<b>0.0</b>	<b>0.0</b>	<b>0.0</b>	<b>0.0</b>	
a1) Instituciones de Crédito							
a2) Títulos y Valores							
a3) Arrendamientos Financieros							
<b>B. Largo Plazo (B=b1+b2+b3)</b>	<b>0.0</b>	<b>0.0</b>	<b>0.0</b>	<b>0.0</b>	<b>0.0</b>	<b>0.0</b>	
b1) Instituciones de Crédito							
b2) Títulos y Valores							
b3) Arrendamientos Financieros							
<b>2. Otros Pasivos</b>	19,350.9				17,057.6		
<b>3. Total de la Deuda Pública y Otros Pasivos (3=1+2)</b>	<b>19,350.9</b>	<b>0.0</b>	<b>0.0</b>	<b>0.0</b>	<b>17,057.6</b>		
<b>4. Deuda Contingente 1 (informativo)</b>	<b>0.0</b>	<b>0.0</b>	<b>0.0</b>	<b>0.0</b>	<b>0.0</b>	<b>0.0</b>	
A. Deuda Contingente 1							
B. Deuda Contingente 2							
C. Deuda Contingente XX							
<b>5. Valor de Instrumentos Bono Cupón Cero 2 (Informativo)</b>	<b>0.0</b>	<b>0.0</b>	<b>0.0</b>	<b>0.0</b>	<b>0.0</b>	<b>0.0</b>	
A. Instrumento Bono Cupón Cero 1							
B. Instrumento Bono Cupón Cero 2							
C. Instrumento Bono Cupón Cero XX							

1 Se refiere a cualquier Financiamiento sin fuente o garantía de pago definida, que sea asumida de manera solidaria o subsidiaria por las Entidades Federativas con sus Municipios, organismos descentralizados y empresas de participación estatal mayoritaria y fideicomisos, locales o municipales, y por los Municipios con sus respectivos organismos descentralizados y empresas de participación municipal mayoritaria.

2 Se refiere al valor del Bono Cupón Cero que respalda el pago de los créditos asociados al mismo (Activo).

Obligaciones a Corto Plazo (k)	Monto Contratado (l)	Plazo Pactado (m)	Tasa de Interés (n)	Comisiones y Costos Relacionados (o)	Tasa Efectiva (p)
<b>6. Obligaciones a Corto Plazo (Informativo)</b>					
A. Crédito 1					
B. Crédito 2					
C. Crédito XX					

S R y T V M

Sistema de Radio y Televisión Mexiquense										
Informe Analítico de Obligaciones Diferentes de Financiamientos										
Al 31 de Diciembre de 2018										
(Miles de Pesos)										
Denominación de las Obligaciones Diferentes de Financiamiento (c)	Fecha del Contrato (d)	Fecha de Inicio de Operación del Proyecto (e)	Fecha de Vencimiento (f)	Monto de la Inversión Pactado (g)	Plazo Pactado (h)	Monto Promedio Mensual del Pago de la Contraprestación (i)	Monto Promedio Mensual del Pago de la Contraprestación Correspondiente al Pago de Inversión (j)	Monto Pagado de la Inversión al XX de XXXX de 20XN (k)	Monto Pagado de la Inversión Actualizado al XX de XXXX de 20XN (l)	Saldo Pendiente por Pagar de la Inversión al XX de XXXX de 20XN (m = g - l)
<b>A. Asociaciones Público Privadas (APP's) (A=a+b+c+d)</b>				0.0		0.0	0.0			0.0
a) APP 1										0.0
b) APP 2										0.0
c) APP 3										0.0
d) APP XX										0.0
<b>B. Otros Instrumentos (B=a+b+c+d)</b>				0.0		0.0	0.0			0.0
a) Otro Instrumento 1										0.0
b) Otro Instrumento 2										0.0
c) Otro Instrumento 3										0.0
d) Otro Instrumento XX										0.0
<b>C. Total de Obligaciones Diferentes de Financiamiento (C=A+B)</b>				0.0		0.0	0.0			0.0

CUENTA PÚBLICA DEL GOBIERNO, ORGANISMOS AUXILIARES Y AUTÓNOMOS DEL ESTADO DE MÉXICO 2018

<b>Sistema de Radio y Televisión Mexiquense</b>			
<b>Balance Presupuestario</b>			
<b>Del 1 de Enero al 31 de Diciembre de 2018</b>			
<b>(Miles de Pesos)</b>			
Concepto	Estimado / Aprobado	Devengado	Recaudado / Pagado
<b>A. Ingresos Totales (A = A1+A2+A3)</b>	<b>243,218.0</b>	<b>274,527.4</b>	<b>274,527.4</b>
A1. Ingresos de Libre Disposición	243,218.0	245,887.0	245,887.0
A2. Transferencias Federales Etiquetadas		28,640.4	28,640.4
A3. Financiamiento Neto			
<b>B. Egresos Presupuestarios<sup>1</sup> (B = B1+B2)</b>	<b>243,218.0</b>	<b>257,677.8</b>	<b>241,232.2</b>
B1. Gasto No Etiquetado (sin incluir Amortización de la Deuda Pública)	243,218.0	257,677.8	241,232.2
B2. Gasto Etiquetado (sin incluir Amortización de la Deuda Pública)			
<b>C. Remanentes del Ejercicio Anterior (C = C1 + C2)</b>	<b>0.0</b>	<b>0.0</b>	<b>0.0</b>
C1. Remanentes de Ingresos de Libre Disposición Aplicados en el Período			
C2. Remanentes de Transferencias Federales Etiquetadas Aplicados en el Período			
<b>I. Balance Presupuestario (I = A - B + C)</b>	<b>0.0</b>	<b>16,849.6</b>	<b>33,295.2</b>
<b>II. Balance Presupuestario sin Financiamiento Neto (II = I - A3)</b>	<b>0.0</b>	<b>-11,790.8</b>	<b>4,654.8</b>
<b>III. Balance Presupuestario sin Financiamiento Neto y sin Remanentes del Ejercicio Anterior (III= II - C)</b>	<b>0.0</b>	<b>-11,790.8</b>	<b>4,654.8</b>
Concepto	Aprobado	Devengado	Pagado
<b>E. Intereses, Comisiones y Gastos de la Deuda (E = E1+E2)</b>	<b>0.0</b>	<b>0.0</b>	<b>0.0</b>
E1. Intereses, Comisiones y Gastos de la Deuda con Gasto No Etiquetado			
E2. Intereses, Comisiones y Gastos de la Deuda con Gasto Etiquetado			
<b>IV. Balance Primario (IV = III + E)</b>	<b>0.0</b>	<b>-11,790.8</b>	<b>4,654.8</b>
Concepto	Estimado/ Aprobado	Devengado	Recaudado / Pagado
<b>F. Financiamiento (F = F1 + F2)</b>	<b>0.0</b>	<b>0.0</b>	<b>0.0</b>
F1. Financiamiento con Fuente de Pago de Ingresos de Libre Disposición			
F2. Financiamiento con Fuente de Pago de Transferencias Federales Etiquetadas			
<b>G. Amortización de la Deuda (G = G1 + G2)</b>	<b>0.0</b>	<b>0.0</b>	<b>0.0</b>
G1. Amortización de la Deuda Pública con Gasto No Etiquetado			
G2. Amortización de la Deuda Pública con Gasto Etiquetado			
<b>A3. Financiamiento Neto (A3 = F - G)</b>	<b>0.0</b>	<b>0.0</b>	<b>0.0</b>
Concepto	Estimado/ Aprobado	Devengado	Recaudado / Pagado
A1. Ingresos de Libre Disposición	243,218.0	245,887.0	245,887.0
<b>A3.1 Financiamiento Neto con Fuente de Pago de Ingresos de Libre Disposición (A3.1 = F1 - G1)</b>	<b>0.0</b>	<b>28,640.4</b>	<b>28,640.4</b>
F1. Financiamiento con Fuente de Pago de Ingresos de Libre Disposición		28,640.4	28,640.4
G1. Amortización de la Deuda Pública con Gasto No Etiquetado			
B1. Gasto No Etiquetado (sin incluir Amortización de la Deuda Pública)	243,218.0	257,677.8	241,232.2
C1. Remanentes de Ingresos de Libre Disposición Aplicados en el Período			
<b>V. Balance Presupuestario de Recursos Disponibles (V = A1 + A3.1 - B1 + C1)</b>	<b>0.0</b>	<b>16,849.6</b>	<b>33,295.2</b>
<b>VI. Balance Presupuestario de Recursos Disponibles sin Financiamiento Neto (VI = V - A3.1)</b>	<b>0.0</b>	<b>-11,790.8</b>	<b>4,654.8</b>
Concepto	Estimado/ Aprobado	Devengado	Recaudado / Pagado
A2. Transferencias Federales Etiquetadas	0.0	0.0	0.0
<b>A3.2 Financiamiento Neto con Fuente de Pago de Transferencias Federales Etiquetadas (A3.2 = F2 - G2)</b>	<b>0.0</b>	<b>0.0</b>	<b>0.0</b>
F2. Financiamiento con Fuente de Pago de Transferencias Federales Etiquetadas			
G2. Amortización de la Deuda Pública con Gasto Etiquetado			
B2. Gasto Etiquetado (sin incluir Amortización de la Deuda Pública)	0.0	0.0	0.0
C2. Remanentes de Transferencias Federales Etiquetadas Aplicados en el Período			
<b>VII. Balance Presupuestario de Recursos Etiquetados (VII = A2 + A3.2 - B2 + C2)</b>	<b>0.0</b>	<b>0.0</b>	<b>0.0</b>
<b>VIII. Balance Presupuestario de Recursos Etiquetados sin Financiamiento Neto (VIII = VII - A3.2)</b>	<b>0.0</b>	<b>0.0</b>	<b>0.0</b>

<b>Sistema de Radio y Televisión Mexiquense</b>						
<b>Estado Analítico de Ingresos Detallado - LDF</b>						
<b>Del 1 de Enero al 31 de Diciembre de 2018</b>						
<b>(Miles de Pesos)</b>						
Concepto	Ingreso					Diferencia
	Estimado	Ampliaciones/ (Reducciones)	Modificado	Devengado	Recaudado	
<b>Ingresos de Libre Disposición</b>			0.0			0.0
A. Impuestos			0.0			0.0
B. Cuotas y Aportaciones de Seguridad Social			0.0			0.0
C. Contribuciones de Mejoras			0.0			0.0
D. Derechos			0.0			0.0
E. Productos			0.0			0.0
F. Aprovechamientos			0.0			0.0
G. Ingresos por Ventas de Bienes y Servicios	16,808.9	-10,373.8	6,435.1	3,002.6	3,002.6	3,432.5
<b>H. Participaciones</b>	<b>0.0</b>	<b>0.0</b>	<b>0.0</b>	<b>0.0</b>	<b>0.0</b>	<b>0.0</b>
<b>(H=h1+h2+h3+h4+h5+h6+h7+h8+h9+h10+h11)</b>						
h1) Fondo General de Participaciones			0.0			0.0
h2) Fondo de Fomento Municipal			0.0			0.0
h3) Fondo de Fiscalización y Recaudación			0.0			0.0
h4) Fondo de Compensación			0.0			0.0
h5) Fondo de Extracción de Hidrocarburos			0.0			0.0
h6) Impuesto Especial Sobre Producción y Servicios			0.0			0.0
h7) 0.136% de la Recaudación Federal Participable			0.0			0.0
h8) 3.17% Sobre Extracción de Petróleo			0.0			0.0
h9) Gasolinas y Diésel			0.0			0.0
h10) Fondo del Impuesto Sobre la Renta			0.0			0.0
h11) Fondo de Estabilización de los Ingresos de las Entidades Federativas			0.0			0.0
I. Incentivos Derivados de la Colaboración Fiscal (I=i1+i2+i3+i4+i5)	0.0	0.0	0.0	0.0	0.0	0.0
i1) Tenencia o Uso de Vehículos			0.0			0.0
i2) Fondo de Compensación ISAN			0.0			0.0
i3) Impuesto Sobre Automóviles Nuevos			0.0			0.0
i4) Fondo de Compensación de Repecos-Intermedios			0.0			0.0
i5) Otros Incentivos Económicos			0.0			0.0
J. Transferencias	226,409.1	16,487.0	242,896.1	242,884.4	242,884.4	11.7
K. Convenios	0.0	0.0	0.0	0.0	0.0	0.0
k1) Otros Convenios y Subsidios			0.0			0.0
L. Otros Ingresos de Libre Disposición (L=l1+l2)	0.0	0.0	0.0	0.0	0.0	0.0
l1) Participaciones en Ingresos Locales			0.0			0.0
l2) Otros Ingresos de Libre Disposición			0.0			0.0
<b>I. Total de Ingresos de Libre Disposición</b> <b>(I=A+B+C+D+E+F+G+H+I+J+K+L)</b>	<b>243,218.0</b>	<b>6,113.2</b>	<b>249,331.2</b>	<b>245,887.0</b>	<b>245,887.0</b>	<b>3,444.2</b>
<b>Ingresos Excedentes de Ingresos de Libre Disposición</b>			0.0			0.0
<b>Transferencias Federales Etiquetadas</b>			0.0			0.0
<b>A. Aportaciones (A=a1+a2+a3+a4+a5+a6+a7+a8)</b>	<b>0.0</b>	<b>0.0</b>	<b>0.0</b>	<b>0.0</b>	<b>0.0</b>	<b>0.0</b>
a1) Fondo de Aportaciones para la Nómina Educativa y Gasto Operativo			0.0			0.0
a2) Fondo de Aportaciones para los Servicios de Salud			0.0			0.0
a3) Fondo de Aportaciones para la Infraestructura Social			0.0			0.0
a4) Fondo de Aportaciones para el Fortalecimiento de los Municipios y de las Demarcaciones Territoriales del Distrito Federal			0.0			0.0
a5) Fondo de Aportaciones Múltiples			0.0			0.0
a6) Fondo de Aportaciones para la Educación Tecnológica y de Adultos			0.0			0.0
a7) Fondo de Aportaciones para la Seguridad Pública de los Estados y del Distrito Federal			0.0			0.0
a8) Fondo de Aportaciones para el Fortalecimiento de las Entidades Federativas			0.0			0.0
<b>B. Convenios (B=b1+b2+b3+b4)</b>	<b>0.0</b>	<b>0.0</b>	<b>0.0</b>	<b>0.0</b>	<b>0.0</b>	<b>0.0</b>
b1) Convenios de Protección Social en Salud			0.0			0.0
b2) Convenios de Descentralización			0.0			0.0
b3) Convenios de Reasignación			0.0			0.0
b4) Otros Convenios y Subsidios			0.0			0.0
<b>C. Fondos Distintos de Aportaciones (C=c1+c2)</b>	<b>0.0</b>	<b>0.0</b>	<b>0.0</b>	<b>0.0</b>	<b>0.0</b>	<b>0.0</b>
c1) Fondo para Entidades Federativas y Municipios Productores de Hidrocarburos			0.0			0.0
c2) Fondo Minero			0.0			0.0
D. Transferencias, Subsidios y Subvenciones, y Pensiones y Jubilaciones			0.0			0.0
E. Otras Transferencias Federales Etiquetadas			0.0			0.0
<b>II. Total de Transferencias Federales Etiquetadas (II = A + B + C + D + E)</b>	<b>0.0</b>	<b>0.0</b>	<b>0.0</b>	<b>0.0</b>	<b>0.0</b>	<b>0.0</b>
<b>III. Ingresos Derivados de Financiamientos (III = A)</b>	<b>0.0</b>	<b>26,966.9</b>	<b>26,966.9</b>	<b>28,640.4</b>	<b>28,640.4</b>	<b>-1,673.5</b>
A. Ingresos Derivados de Financiamientos		26,966.9	26,966.9	28,640.4	28,640.4	-1,673.5
<b>IV. Total de Ingresos (IV = I + II + III)</b>	<b>243,218.0</b>	<b>33,080.1</b>	<b>276,298.1</b>	<b>274,527.4</b>	<b>274,527.4</b>	<b>1,770.7</b>
<b>Datos Informativos</b>			0.0			0.0
1. Ingresos Derivados de Financiamientos con Fuente de Pago de Ingresos de Libre Disposición			0.0			0.0
2. Ingresos Derivados de Financiamientos con Fuente de Pago de Transferencias Federales Etiquetadas			0.0			0.0
3. Ingresos Derivados de Financiamientos (3 = 1 + 2)	0.0	0.0	0.0	0.0	0.0	0.0

CUENTA PÚBLICA DEL GOBIERNO, ORGANISMOS AUXILIARES Y AUTÓNOMOS DEL ESTADO DE MÉXICO 2018

Sistema de Radio y Televisión Mexiquense						
Estado Analítico del Ejercicio del Presupuesto de Egresos Detallado - LDF						
Clasificación por Objeto del Gasto (Capítulo y Concepto)						
Del 1 de Enero al 31 de Diciembre de 2018						
(Miles de Pesos)						
Concepto	Egresos					Subejercicio
	Aprobado	Ampliaciones/ (Reducciones)	Modificado	Devengado	Pagado	
<b>I. Gasto No Etiquetado (I=A+B+C+D+E+F+G+H+I)</b>	<b>243,218.0</b>	<b>33,080.1</b>	<b>276,298.1</b>	<b>257,677.8</b>	<b>241,232.2</b>	<b>18,620.3</b>
<b>A. Servicios Personales (A=a1+a2+a3+a4+a5+a6+a7)</b>	<b>140,269.6</b>	<b>0.0</b>	<b>140,269.6</b>	<b>131,710.7</b>	<b>130,654.8</b>	<b>8,558.9</b>
a1) Remuneraciones al Personal de Carácter Permanente	52,792.6	-2,681.1	50,111.5	44,358.1	44,358.1	5,753.4
a2) Remuneraciones al Personal de Carácter Transitorio	6,555.1	-1,511.7	5,043.4	5,021.0	5,021.0	22.4
a3) Remuneraciones Adicionales y Especiales	47,779.2	-2,027.2	45,752.0	44,940.7	44,940.7	811.3
a4) Seguridad Social	14,847.2	317.5	15,164.7	14,705.7	14,705.7	459.0
a5) Otras Prestaciones Sociales y Económicas	14,672.8	5,720.8	20,393.6	19,282.5	19,099.5	1,111.1
a6) Previsiones	0.0	0.0	0.0	0.0	0.0	0.0
a7) Pago de Estímulos a Servidores Públicos	3,622.7	181.7	3,804.4	3,402.7	2,529.8	401.7
<b>B. Materiales y Suministros (B=b1+b2+b3+b4+b5+b6+b7+b8+b9)</b>	<b>8,173.3</b>	<b>0.0</b>	<b>8,173.3</b>	<b>8,048.7</b>	<b>7,981.5</b>	<b>124.6</b>
b1) Materiales de Administración, Emisión de Documentos y Artículos Oficiales	3,275.3	-1,259.1	2,016.2	1,979.1	1,979.1	37.1
b2) Alimentos y Utensilios	0.0	5.2	5.2	5.2	5.2	0.0
b3) Materias Primas y Materiales de Producción y Comercialización	916.8	1,125.5	2,042.3	2,033.2	2,009.2	9.1
b4) Materiales y Artículos de Construcción y de Reparación	863.3	48.1	911.4	898.9	893.9	12.5
b5) Productos Químicos, Farmacéuticos y de Laboratorio	15.0	30.7	45.7	45.6	45.6	0.1
b6) Combustibles, Lubricantes y Aditivos	2,340.0	77.1	2,417.1	2,358.3	2,320.1	58.8
b7) Vestuario, Blancos, Prendas de Protección y Artículos Deportivos	266.5	-41.9	224.6	220.0	220.0	4.6
b8) Materiales y Suministros Para Seguridad	0.0	0.0	0.0	0.0	0.0	0.0
b9) Herramientas, Refacciones y Accesorios Menores	496.4	14.4	510.8	508.4	508.4	2.4
<b>C. Servicios Generales (C=c1+c2+c3+c4+c5+c6+c7+c8+c9)</b>	<b>87,798.5</b>	<b>12,210.0</b>	<b>100,008.5</b>	<b>91,815.5</b>	<b>83,989.1</b>	<b>8,193.0</b>
c1) Servicios Básicos	14,613.4	3,300.5	17,913.9	17,642.2	15,999.7	271.7
c2) Servicios de Arrendamiento	5,209.2	-1,532.5	3,676.7	3,584.9	3,581.4	91.8
c3) Servicios Profesionales, Científicos, Técnicos y Otros Servicios	49,968.9	43.2	50,012.1	45,229.0	43,858.8	4,783.1
c4) Servicios Financieros, Bancarios y Comerciales	3,279.1	27.5	3,306.6	3,141.6	3,141.6	165.0
c5) Servicios de Instalación, Reparación, Mantenimiento y Conservación	8,668.6	10,006.9	18,675.5	15,976.3	11,716.1	2,699.2
c6) Servicios de Comunicación Social y Publicidad	1,197.0	137.2	1,334.2	1,304.8	854.8	29.4
c7) Servicios de Traslado y Viáticos	594.1	54.1	648.2	525.2	525.2	123.0
c8) Servicios Oficiales	46.3	-6.9	39.4	34.3	34.3	5.1
c9) Otros Servicios Generales	4,221.9	180.0	4,401.9	4,377.2	4,277.2	24.7
<b>D. Transferencias, Asignaciones, Subsidios y Otras Ayudas (D=d1+d2+d3+d4+d5+d6+d7+d8+d9)</b>	<b>0.0</b>	<b>0.0</b>	<b>0.0</b>	<b>0.0</b>	<b>0.0</b>	<b>0.0</b>
d1) Transferencias Internas y Asignaciones al Sector Público	0.0	0.0	0.0	0.0	0.0	0.0
d2) Transferencias al Resto del Sector Público	0.0	0.0	0.0	0.0	0.0	0.0
d3) Subsidios y Subvenciones	0.0	0.0	0.0	0.0	0.0	0.0
d4) Ayudas Sociales	0.0	0.0	0.0	0.0	0.0	0.0
d5) Pensiones y Jubilaciones	0.0	0.0	0.0	0.0	0.0	0.0
d6) Transferencias a Fideicomisos, Mandatos y Otros Análogos	0.0	0.0	0.0	0.0	0.0	0.0
d7) Transferencias a la Seguridad Social	0.0	0.0	0.0	0.0	0.0	0.0
d8) Donativos	0.0	0.0	0.0	0.0	0.0	0.0
d9) Transferencias al Exterior	0.0	0.0	0.0	0.0	0.0	0.0
<b>E. Bienes Muebles, Inmuebles e Intangibles (E=e1+e2+e3+e4+e5+e6+e7+e8+e9)</b>	<b>6,976.6</b>	<b>6,113.2</b>	<b>13,089.8</b>	<b>11,973.1</b>	<b>4,477.0</b>	<b>1,116.7</b>
e1) Mobiliario y Equipo de Administración	643.5	35.8	679.3	663.6	493.6	15.7
e2) Mobiliario y Equipo Educativo y Recreativo	200.0	-111.6	88.4	88.4	88.4	0.0
e3) Equipo e Instrumental Médico y de Laboratorio	0.0	0.0	0.0	0.0	0.0	0.0
e4) Vehículos y Equipo de Transporte	1,250.0	450.0	1,700.0	1,697.4	848.7	2.6
e5) Equipo de Defensa y Seguridad	0.0	0.0	0.0	0.0	0.0	0.0
e6) Maquinaria, Otros Equipos y Herramientas	350.0	53.2	403.2	401.0	236.8	2.2
e7) Activos Biológicos	0.0	0.0	0.0	0.0	0.0	0.0
e8) Bienes Inmuebles	0.0	0.0	0.0	0.0	0.0	0.0
e9) Activos Intangibles	4,533.1	5,685.8	10,218.9	9,122.7	2,809.5	1,096.2
<b>F. Inversión Pública (F=f1+f2+f3)</b>	<b>0.0</b>	<b>0.0</b>	<b>0.0</b>	<b>0.0</b>	<b>0.0</b>	<b>0.0</b>
f1) Obra Pública en Bienes de Dominio Público	0.0	0.0	0.0	0.0	0.0	0.0
f2) Obra Pública en Bienes Propios	0.0	0.0	0.0	0.0	0.0	0.0
f3) Proyectos Productivos y Acciones de Fomento	0.0	0.0	0.0	0.0	0.0	0.0
<b>G. Inversiones Financieras y Otras Provisiones (G=g1+g2+g3+g4+g5+g6+g7)</b>	<b>0.0</b>	<b>0.0</b>	<b>0.0</b>	<b>0.0</b>	<b>0.0</b>	<b>0.0</b>
g1) Inversiones Para el Fomento de Actividades Productivas	0.0	0.0	0.0	0.0	0.0	0.0
g2) Acciones y Participaciones de Capital	0.0	0.0	0.0	0.0	0.0	0.0
g3) Compra de Títulos y Valores	0.0	0.0	0.0	0.0	0.0	0.0
g4) Concesión de Préstamos	0.0	0.0	0.0	0.0	0.0	0.0
g5) Inversiones en Fideicomisos, Mandatos y Otros Análogos	0.0	0.0	0.0	0.0	0.0	0.0
Fideicomiso de Desastres Naturales (Informativo)	0.0	0.0	0.0	0.0	0.0	0.0
g6) Otras Inversiones Financieras	0.0	0.0	0.0	0.0	0.0	0.0
g7) Provisiones para Contingencias y Otras Erogaciones Especiales	0.0	0.0	0.0	0.0	0.0	0.0
<b>H. Participaciones y Aportaciones (H=h1+h2+h3)</b>	<b>0.0</b>	<b>0.0</b>	<b>0.0</b>	<b>0.0</b>	<b>0.0</b>	<b>0.0</b>
h1) Participaciones	0.0	0.0	0.0	0.0	0.0	0.0
h2) Aportaciones	0.0	0.0	0.0	0.0	0.0	0.0
h3) Convenios	0.0	0.0	0.0	0.0	0.0	0.0
<b>I. Deuda Pública (I=i1+i2+i3+i4+i5+i6+i7)</b>	<b>0.0</b>	<b>14,756.9</b>	<b>14,756.9</b>	<b>14,129.8</b>	<b>14,129.8</b>	<b>627.1</b>
i1) Amortización de la Deuda Pública	0.0	0.0	0.0	0.0	0.0	0.0
i2) Intereses de la Deuda Pública	0.0	0.0	0.0	0.0	0.0	0.0
i3) Comisiones de la Deuda Pública	0.0	0.0	0.0	0.0	0.0	0.0
i4) Gastos de la Deuda Pública	0.0	0.0	0.0	0.0	0.0	0.0
i5) Costo por Coberturas	0.0	0.0	0.0	0.0	0.0	0.0
i6) Apoyos Financieros	0.0	0.0	0.0	0.0	0.0	0.0
i7) Adeudos de Ejercicios Fiscales Anteriores (ADEFAS)	0.0	14,756.9	14,756.9	14,129.8	14,129.8	627.1

S R y T V M

Concepto	Egresos					Subejercicio
	Aprobado	Ampliaciones/ (Reducciones)	Modificado	Devengado	Pagado	
<b>II. Gasto Etiquetado (II=A+B+C+D+E+F+G+H+I)</b>	<b>0.0</b>	<b>0.0</b>	<b>0.0</b>	<b>0.0</b>	<b>0.0</b>	<b>0.0</b>
A. Servicios Personales (A=a1+a2+a3+a4+a5+a6+a7)	0.0	0.0	0.0	0.0	0.0	0.0
a1) Remuneraciones al Personal de Carácter Permanente			0.0			0.0
a2) Remuneraciones al Personal de Carácter Transitorio			0.0			0.0
a3) Remuneraciones Adicionales y Especiales			0.0			0.0
a4) Seguridad Social			0.0			0.0
a5) Otras Prestaciones Sociales y Económicas			0.0			0.0
a6) Previsiones			0.0			0.0
a7) Pago de Estímulos a Servidores Públicos			0.0			0.0
B. Materiales y Suministros (B=b1+b2+b3+b4+b5+b6+b7+b8+b9)	0.0	0.0	0.0	0.0	0.0	0.0
b1) Materiales de Administración, Emisión de Documentos y Artículos Oficiales			0.0			0.0
b2) Alimentos y Utensilios			0.0			0.0
b3) Materias Primas y Materiales de Producción y Comercialización			0.0			0.0
b4) Materiales y Artículos de Construcción y de Reparación			0.0			0.0
b5) Productos Químicos, Farmacéuticos y de Laboratorio			0.0			0.0
b6) Combustibles, Lubricantes y Aditivos			0.0			0.0
b7) Vestuario, Blancos, Prendas de Protección y Artículos Deportivos			0.0			0.0
b8) Materiales y Suministros Para Seguridad			0.0			0.0
b9) Herramientas, Refacciones y Accesorios Menores			0.0			0.0
C. Servicios Generales (C=c1+c2+c3+c4+c5+c6+c7+c8+c9)	0.0	0.0	0.0	0.0	0.0	0.0
c1) Servicios Básicos			0.0			0.0
c2) Servicios de Arrendamiento			0.0			0.0
c3) Servicios Profesionales, Científicos, Técnicos y Otros Servicios			0.0			0.0
c4) Servicios Financieros, Bancarios y Comerciales			0.0			0.0
c5) Servicios de Instalación, Reparación, Mantenimiento y Conservación			0.0			0.0
c6) Servicios de Comunicación Social y Publicidad			0.0			0.0
c7) Servicios de Traslado y Viáticos			0.0			0.0
c8) Servicios Oficiales			0.0			0.0
c9) Otros Servicios Generales			0.0			0.0
D. Transferencias, Asignaciones, Subsidios y Otras Ayudas (D=d1+d2+d3+d4+d5+d6+d7+d8+d9)	0.0	0.0	0.0	0.0	0.0	0.0
d1) Transferencias Internas y Asignaciones al Sector Público			0.0			0.0
d2) Transferencias al Resto del Sector Público			0.0			0.0
d3) Subsidios y Subvenciones			0.0			0.0
d4) Ayudas Sociales			0.0			0.0
d5) Pensiones y Jubilaciones			0.0			0.0
d6) Transferencias a Fideicomisos, Mandatos y Otros Análogos			0.0			0.0
d7) Transferencias a la Seguridad Social			0.0			0.0
d8) Donativos			0.0			0.0
d9) Transferencias al Exterior			0.0			0.0
E. Bienes Muebles, Inmuebles e Intangibles (E=e1+e2+e3+e4+e5+e6+e7+e8+e9)	0.0	0.0	0.0	0.0	0.0	0.0
e1) Mobiliario y Equipo de Administración			0.0			0.0
e2) Mobiliario y Equipo Educativo y Recreativo			0.0			0.0
e3) Equipo e Instrumental Médico y de Laboratorio			0.0			0.0
e4) Vehículos y Equipo de Transporte			0.0			0.0
e5) Equipo de Defensa y Seguridad			0.0			0.0
e6) Maquinaria, Otros Equipos y Herramientas			0.0			0.0
e7) Activos Biológicos			0.0			0.0
e8) Bienes Inmuebles			0.0			0.0
e9) Activos Intangibles			0.0			0.0
F. Inversión Pública (F=f1+f2+f3)	0.0	0.0	0.0	0.0	0.0	0.0
f1) Obra Pública en Bienes de Dominio Público			0.0			0.0
f2) Obra Pública en Bienes Propios			0.0			0.0
f3) Proyectos Productivos y Acciones de Fomento			0.0			0.0
G. Inversiones Financieras y Otras Provisiones (G=g1+g2+g3+g4+g5+g6+g7)	0.0	0.0	0.0	0.0	0.0	0.0
g1) Inversiones Para el Fomento de Actividades Productivas			0.0			0.0
g2) Acciones y Participaciones de Capital			0.0			0.0
g3) Compra de Títulos y Valores			0.0			0.0
g4) Concesión de Préstamos			0.0			0.0
g5) Inversiones en Fideicomisos, Mandatos y Otros Análogos			0.0			0.0
Fideicomiso de Desastres Naturales (Informativo)			0.0			0.0
g6) Otras Inversiones Financieras			0.0			0.0
g7) Provisiones para Contingencias y Otras Erogaciones Especiales			0.0			0.0
H. Participaciones y Aportaciones (H=h1+h2+h3)	0.0	0.0	0.0	0.0	0.0	0.0
h1) Participaciones			0.0			0.0
h2) Aportaciones			0.0			0.0
h3) Convenios			0.0			0.0
I. Deuda Pública (I=i1+i2+i3+i4+i5+i6+i7)	0.0	0.0	0.0	0.0	0.0	0.0
i1) Amortización de la Deuda Pública			0.0			0.0
i2) Intereses de la Deuda Pública			0.0			0.0
i3) Comisiones de la Deuda Pública			0.0			0.0
i4) Gastos de la Deuda Pública			0.0			0.0
i5) Costo por Coberturas			0.0			0.0
i6) Apoyos Financieros			0.0			0.0
i7) Adeudos de Ejercicios Fiscales Anteriores (ADEFAS)			0.0			0.0
<b>III. Total de Egresos (III = I + II)</b>	<b>243,218.0</b>	<b>33,080.1</b>	<b>276,298.1</b>	<b>257,677.8</b>	<b>241,232.2</b>	<b>18,620.3</b>

Sistema de Radio y Televisión Mexiquense Estado Analítico del Ejercicio del Presupuesto de Egresos Detallado Clasificación Administrativa Del 1 de Enero al 31 de Diciembre de 2018 (Miles de Pesos)						
Concepto ©	Egresos					Subejercicio
	Aprobado	Ampliaciones/ (Reducciones)	Modificado	Devengado	Pagado	
<b>I. Gasto No Etiquetado (I=A+B+C+D+E+F+G+H)</b>	<b>243,218.0</b>	<b>33,080.1</b>	<b>276,298.1</b>	<b>257,677.8</b>	<b>241,232.2</b>	<b>18,620.3</b>
201D000001 SISTEMA DE RADIO Y TELEVISION MEXIQUENSE	243,218.0	33,080.1	276,298.1	257,677.8	241,232.2	18,620.3
<b>II. Gasto Etiquetado (II=A+B+C+D+E+F+G+H)</b>	<b>0.0</b>	<b>0.0</b>	<b>0.0</b>	<b>0.0</b>	<b>0.0</b>	<b>0.0</b>
<b>III. Total de Egresos (III = I + II)</b>	<b>243,218.0</b>	<b>33,080.1</b>	<b>276,298.1</b>	<b>257,677.8</b>	<b>241,232.2</b>	<b>18,620.3</b>



<b>Sistema de Radio y Televisión Mexiquense</b>						
<b>Estado Analítico del Ejercicio del Presupuesto de Egresos Detallado</b>						
<b>Clasificación Funcional (Finalidad y Función)</b>						
<b>Del 1 de Enero al 31 de Diciembre de 2018</b>						
<b>(Miles de Pesos)</b>						
Concepto (c)	Egresos					Subejercicio
	Aprobado (d)	Ampliaciones/ (Reducciones)	Modificado	Devengado	Pagado	
<b>I. Gasto No Etiquetado (I=A+B+C+D)</b>	<b>243,218.0</b>	<b>33,080.1</b>	<b>276,298.1</b>	<b>257,677.8</b>	<b>241,232.2</b>	<b>18,620.3</b>
<b>A. Gobierno (A=a1+a2+a3+a4+a5+a6+a7+a8)</b>	<b>3,668.8</b>	<b>0.0</b>	<b>3,668.8</b>	<b>3,233.4</b>	<b>3,586.6</b>	<b>435.4</b>
a1) Legislación			0.0			0.0
a2) Justicia			0.0			0.0
a3) Coordinación de la Política de Gobierno	3,668.8		3,668.8	3,233.4	3,586.6	435.4
a4) Relaciones Exteriores			0.0			0.0
a5) Asuntos Financieros y Hacendarios			0.0			0.0
a6) Seguridad Nacional			0.0			0.0
a7) Asuntos de Orden Público y de Seguridad Interior			0.0			0.0
a8) Otros Servicios Generales			0.0			0.0
<b>B. Desarrollo Social (B=b1+b2+b3+b4+b5+b6+b7)</b>	<b>239,549.2</b>	<b>18,323.2</b>	<b>257,872.4</b>	<b>240,314.6</b>	<b>223,515.8</b>	<b>17,557.8</b>
b1) Protección Ambiental			0.0			0.0
b2) Vivienda y Servicios a la Comunidad			0.0			0.0
b3) Salud			0.0			0.0
b4) Recreación, Cultura y Otras Manifestaciones Sociales	239,549.2	18,323.2	257,872.4	240,314.6	223,515.8	17,557.8
b5) Educación			0.0			0.0
b6) Protección Social			0.0			0.0
b7) Otros Asuntos Sociales			0.0			0.0
<b>C. Desarrollo Económico (C=c1+c2+c3+c4+c5+c6+c7+c8+c9)</b>	<b>0.0</b>	<b>0.0</b>	<b>0.0</b>	<b>0.0</b>	<b>0.0</b>	<b>0.0</b>
c1) Asuntos Económicos, Comerciales y Laborales en General			0.0			0.0
c2) Agropecuaria, Silvicultura, Pesca y Caza			0.0			0.0
c3) Combustibles y Energía			0.0			0.0
c4) Minería, Manufacturas y Construcción			0.0			0.0
c5) Transporte			0.0			0.0
c6) Comunicaciones			0.0			0.0
c7) Turismo			0.0			0.0
c8) Ciencia, Tecnología e Innovación			0.0			0.0
c9) Otras Industrias y Otros Asuntos Económicos			0.0			0.0
<b>D. Otras No Clasificadas en Funciones Anteriores (D=d1+d2+d3+d4)</b>	<b>0.0</b>	<b>14,756.9</b>	<b>14,756.9</b>	<b>14,129.8</b>	<b>14,129.8</b>	<b>627.1</b>
d1) Transacciones de la Deuda Publica / Costo Financiero de la Deuda			0.0			0.0
d2) Transferencias, Participaciones y Aportaciones Entre Diferentes Niveles y Ordenes de Gobierno			0.0			0.0
d3) Saneamiento del Sistema Financiero			0.0			0.0
d4) Adeudos de Ejercicios Fiscales Anteriores		14,756.9	14,756.9	14,129.8	14,129.8	627.1
<b>II. Gasto Etiquetado (II=A+B+C+D)</b>	<b>0.0</b>	<b>0.0</b>	<b>0.0</b>	<b>0.0</b>	<b>0.0</b>	<b>0.0</b>
<b>A. Gobierno (A=a1+a2+a3+a4+a5+a6+a7+a8)</b>	<b>0.0</b>	<b>0.0</b>	<b>0.0</b>	<b>0.0</b>	<b>0.0</b>	<b>0.0</b>
a1) Legislación			0.0			0.0
a2) Justicia			0.0			0.0
a3) Coordinación de la Política de Gobierno			0.0			0.0
a4) Relaciones Exteriores			0.0			0.0
a5) Asuntos Financieros y Hacendarios			0.0			0.0
a6) Seguridad Nacional			0.0			0.0
a7) Asuntos de Orden Público y de Seguridad Interior			0.0			0.0
a8) Otros Servicios Generales			0.0			0.0
<b>B. Desarrollo Social (B=b1+b2+b3+b4+b5+b6+b7)</b>	<b>0.0</b>	<b>0.0</b>	<b>0.0</b>	<b>0.0</b>	<b>0.0</b>	<b>0.0</b>
b1) Protección Ambiental			0.0			0.0
b2) Vivienda y Servicios a la Comunidad			0.0			0.0
b3) Salud			0.0			0.0
b4) Recreación, Cultura y Otras Manifestaciones Sociales			0.0			0.0
b5) Educación			0.0			0.0
b6) Protección Social			0.0			0.0
b7) Otros Asuntos Sociales			0.0			0.0
<b>C. Desarrollo Económico (C=c1+c2+c3+c4+c5+c6+c7+c8+c9)</b>	<b>0.0</b>	<b>0.0</b>	<b>0.0</b>	<b>0.0</b>	<b>0.0</b>	<b>0.0</b>
c1) Asuntos Económicos, Comerciales y Laborales en General			0.0			0.0
c2) Agropecuaria, Silvicultura, Pesca y Caza			0.0			0.0
c3) Combustibles y Energía			0.0			0.0
c4) Minería, Manufacturas y Construcción			0.0			0.0
c5) Transporte			0.0			0.0
c6) Comunicaciones			0.0			0.0
c7) Turismo			0.0			0.0
c8) Ciencia, Tecnología e Innovación			0.0			0.0
c9) Otras Industrias y Otros Asuntos Económicos			0.0			0.0
<b>D. Otras No Clasificadas en Funciones Anteriores (D=d1+d2+d3+d4)</b>	<b>0.0</b>	<b>0.0</b>	<b>0.0</b>	<b>0.0</b>	<b>0.0</b>	<b>0.0</b>
d1) Transacciones de la Deuda Publica / Costo Financiero de la Deuda			0.0			0.0
d2) Transferencias, Participaciones y Aportaciones Entre Diferentes Niveles y Ordenes de Gobierno			0.0			0.0
d3) Saneamiento del Sistema Financiero			0.0			0.0
d4) Adeudos de Ejercicios Fiscales Anteriores			0.0			0.0
<b>III. Total de Egresos (III = I + II)</b>	<b>243,218.0</b>	<b>33,080.1</b>	<b>276,298.1</b>	<b>257,677.8</b>	<b>241,232.2</b>	<b>18,620.3</b>

**Sistema de Radio y Televisión Mexiquense**  
**Estado Analítico del Ejercicio del Presupuesto de Egresos Detallado**  
**Clasificación de Servicios Personales por Categoría**  
**Del 1 de Enero al 31 de Diciembre de 2018**  
**(Miles de Pesos)**

Concepto (c)	Egresos					Subejercicio
	Aprobado	Ampliaciones/ (Reducciones)	Modificado	Devengado	Pagado	
<b>I. Gasto No Etiquetado (I=A+B+C+D+E+F)</b>	<b>140,269.6</b>	<b>0.0</b>	<b>140,269.6</b>	<b>131,710.7</b>	<b>130,654.8</b>	<b>8,558.9</b>
A. Personal Administrativo y de Servicio Público	140,269.6		140,269.6	131,710.7	130,654.8	8,558.9
B. Magisterio			0.0			0.0
<b>C. Servicios de Salud (C=c1+c2)</b>	<b>0.0</b>	<b>0.0</b>	<b>0.0</b>	<b>0.0</b>	<b>0.0</b>	<b>0.0</b>
c1) Personal Administrativo			0.0			0.0
c2) Personal Médico, Paramédico y afín			0.0			0.0
D. Seguridad Pública			0.0			0.0
<b>E. Gastos asociados a la implementación de nuevas leyes federales o reformas a las mismas (E = e1 + e2)</b>	<b>0.0</b>	<b>0.0</b>	<b>0.0</b>	<b>0.0</b>	<b>0.0</b>	<b>0.0</b>
e1) Nombre del Programa o Ley 1			0.0			0.0
e2) Nombre del Programa o Ley 2			0.0			0.0
F. Sentencias laborales definitivas			0.0			0.0
			0.0			0.0
<b>II. Gasto Etiquetado (II=A+B+C+D+E+F)</b>	<b>0.0</b>	<b>0.0</b>	<b>0.0</b>	<b>0.0</b>	<b>0.0</b>	<b>0.0</b>
A. Personal Administrativo y de Servicio Público			0.0			0.0
B. Magisterio			0.0			0.0
<b>C. Servicios de Salud (C=c1+c2)</b>	<b>0.0</b>	<b>0.0</b>	<b>0.0</b>	<b>0.0</b>	<b>0.0</b>	<b>0.0</b>
c1) Personal Administrativo			0.0			0.0
c2) Personal Médico, Paramédico y afín			0.0			0.0
D. Seguridad Pública			0.0			0.0
<b>E. Gastos asociados a la implementación de nuevas leyes federales o reformas a las mismas (E = e1 + e2)</b>	<b>0.0</b>	<b>0.0</b>	<b>0.0</b>	<b>0.0</b>	<b>0.0</b>	<b>0.0</b>
e1) Nombre del Programa o Ley 1			0.0			0.0
e2) Nombre del Programa o Ley 2			0.0			0.0
F. Sentencias laborales definitivas			0.0			0.0
<b>III. Total del Gasto en Servicios Personales (III = I + II)</b>	<b>140,269.6</b>	<b>0.0</b>	<b>140,269.6</b>	<b>131,710.7</b>	<b>130,654.8</b>	<b>8,558.9</b>