

**FIDEICOMISO PARA EL  
DESARROLLO DE PARQUES Y  
ZONAS INDUSTRIALES EN EL  
ESTADO DE MÉXICO**

**FIDEPAR**



<b>CONTENIDO</b>	<b>PÁGINA</b>
<b>I. INFORMACIÓN CONTABLE</b>	
ESTADO DE SITUACIÓN FINANCIERA	5
ESTADO DE ACTIVIDADES	6
ESTADO DE VARIACIÓN EN LA HACIENDA PÚBLICA	7
ESTADO DE CAMBIOS EN LA SITUACIÓN FINANCIERA	8
ESTADO DE FLUJOS DE EFECTIVO	9
ESTADO ANALÍTICO DEL ACTIVO	10
ESTADO ANALÍTICO DE LA DEUDA Y OTROS PASIVOS	11
NOTAS A LOS ESTADOS FINANCIEROS	12
<b>II. INFORMACIÓN PRESUPUESTARIA</b>	31
<b>III. INFORMACIÓN PROGRAMÁTICA</b>	45
<b>IV. ANEXOS ESTABLECIDOS EN DIFERENTES ORDENAMIENTOS</b>	57
<b>V. FORMATOS PARA EL CUMPLIMIENTO DE LA LEY DE DISCIPLINA FINANCIERA DE LAS ENTIDADES FEDERATIVAS Y LOS MUNICIPIOS</b>	61





FIDEPAR

Fideicomiso para el Desarrollo de Parques y Zonas Industriales en el Estado de México  
Estado de Situación Financiera  
Al 31 de diciembre de 2018 y 2017  
(Miles de Pesos)

CONCEPTO	Año		CONCEPTO	Año	
	2018	2017		2018	2017
<b>ACTIVO</b>			<b>PASIVO</b>		
<i>Activo Circulante</i>			<i>Pasivo Circulante</i>		
Efectivo y Equivalentes	44,102.4	6,346.9	Cuentas por Pagar a Corto Plazo	23,633.4	795.1
Derechos a Recibir Efectivo o Equivalentes	8,017.0	7,798.1	Documentos por Pagar a Corto Plazo	.0	.0
Derechos a Recibir Bienes o Servicios	.0	.0	Porción a Corto Plazo de la Deuda Pública a Largo Plazo	.0	.0
Inventarios	633,551.9	647,461.1	Titulos y Valores a Corto Plazo	.0	.0
Almacenes	.0	.0	Pasivos Diferidos a Corto Plazo	.0	.0
Estimación por Pérdida o Deterioro de Activos Circulantes	.0	.0	Fondos y Bienes de Terceros en Garantía y/o Administración a Corto Plazo	31.2	31.2
Otros Activos Circulantes	.0	.0	Provisiones a Corto Plazo	.0	.0
			Otros Pasivos a Corto Plazo	40,840.7	28,289.6
<b>Total de Activos Circulantes</b>	<b>685,671.3</b>	<b>661,606.1</b>	<b>Total de Pasivos Circulantes</b>	<b>64,505.3</b>	<b>29,115.9</b>
<i>Activo No Circulante</i>			<i>Pasivo No Circulante</i>		
Inversiones Financieras a Largo Plazo	.1	.1	Cuentas por Pagar a Largo Plazo	.0	.0
Derechos a Recibir Efectivo o Equivalentes a Largo Plazo	89,994.9	60,393.3	Documentos por Pagar a Largo Plazo	.0	.0
Bienes Inmuebles, Infraestructura y Construcciones en Proceso	7,818.0	22,560.5	Deuda Pública a Largo Plazo	.0	.0
Bienes Muebles	3,403.9	3,462.6	Pasivos Diferidos a Largo Plazo	.0	.0
Activos Intangibles	.0	.0	Fondos y Bienes de Terceros en Garantía y/o en Administración a Largo Plazo	.0	.0
Depreciación, Deterioro y Amortización Acumulada de Bienes	-6,515.3	-6,291.9	Provisiones a Largo Plazo	.0	.0
Activos Diferidos	11,751.9	3,332.0	<b>Total de Pasivos No Circulantes</b>	<b>.0</b>	<b>.0</b>
Estimación por Pérdida o Deterioro de Activos no Circulantes	.0	.0			
Otros Activos no Circulantes	.0	.0	<b>Total del Pasivo</b>	<b>64,505.3</b>	<b>29,115.9</b>
<b>Total de Activos No Circulantes</b>	<b>106,453.5</b>	<b>83,456.6</b>	<b>HACIENDA PÚBLICA/ PATRIMONIO</b>		
<b>Total del Activo</b>	<b>792,124.8</b>	<b>745,062.7</b>	<i>Hacienda Pública/Patrimonio Contribuido</i>	<b>70.0</b>	<b>70.0</b>
			Aportaciones	70.0	70.0
			Donaciones de Capital	.0	.0
			Actualización de la Hacienda Pública / Patrimonio	.0	.0
			<b>Hacienda Pública/Patrimonio Generado</b>	<b>727,549.5</b>	<b>715,876.8</b>
			Resultados del Ejercicio (Ahorro / Desahorro)	11,672.7	4,641.0
			Resultados de Ejercicios Anteriores	712,881.1	708,240.1
			Revalúos	2,995.7	2,995.7
			Reservas	.0	.0
			Rectificaciones de Resultados de Ejercicios Anteriores	.0	.0
			<b>Exceso o Insuficiencia en la Actualización de la Hacienda Pública/Patrimonio</b>	<b>.0</b>	<b>.0</b>
			Resultado por Posición Monetaria	.0	.0
			Resultado por Tenencia de Activos no Monetarios	.0	.0
			<b>Total Hacienda Pública/ Patrimonio</b>	<b>727,619.5</b>	<b>715,946.8</b>
			<b>Total del Pasivo y Hacienda Pública / Patrimonio</b>	<b>792,124.8</b>	<b>745,062.7</b>

CUENTA PÚBLICA DEL GOBIERNO, ORGANISMOS AUXILIARES Y AUTÓNOMOS DEL ESTADO DE MÉXICO 2018

**Fideicomiso para el Desarrollo de Parques y Zonas Industriales en el Estado de México**  
**Estado de Actividades**  
**Del 1 de Enero al 31 de Diciembre de 2018 y 2017**  
**( Miles de Pesos )**

Concepto	2018	2017
<b>INGRESOS Y OTROS BENEFICIOS</b>		
<b>Ingresos de la Gestión</b>	<b>.0</b>	<b>.0</b>
Impuestos	.0	.0
Cuotas y Aportaciones de Seguridad Social	.0	.0
Contribuciones de Mejoras	.0	.0
Derechos	.0	.0
Productos de Tipo Corriente	.0	.0
Aprovechamientos de Tipo Corriente	.0	.0
Ingresos por Venta de Bienes y Servicios	.0	.0
Ingresos no Comprendidos en las Fracciones de la Ley de Ingresos Causados en Ejercicios	.0	.0
Fiscales Anteriores Pendientes de Liquidación o Pago	.0	.0
<b>Participaciones, Aportaciones, Transferencias, Asignaciones, Subsidios y Otras Ayudas</b>	<b>60,742.8</b>	<b>97,519.3</b>
Participaciones y Aportaciones	.0	.0
Transferencias, Asignaciones, Subsidios y Otras Ayudas	60,742.8	97,519.3
<b>Otros Ingresos y Beneficios</b>	<b>1,439.6</b>	<b>739.1</b>
Ingresos Financieros	670.4	385.2
Incremento por Variación de Inventarios	.0	.0
Disminución del Exceso de Estimaciones por Pérdida o Deterioro u Obsolescencia	.0	.0
Disminución del Exceso de Provisiones	.0	.0
Otros Ingresos y Beneficios Varios	769.2	353.9
<b>Total de Ingresos y Otros Beneficios</b>	<b>62,182.4</b>	<b>98,258.4</b>
<b>GASTOS Y OTRAS PÉRDIDAS</b>		
<b>Gastos de Funcionamiento</b>	<b>19,678.1</b>	<b>20,085.3</b>
Servicios Personales	14,758.3	15,706.7
Materiales y Suministros	783.5	560.5
Servicios Generales	4,136.3	3,818.1
<b>Transferencias, Asignaciones, Subsidios y Otras Ayudas</b>	<b>.0</b>	<b>.0</b>
Transferencias Internas y Asignaciones al Sector Público	.0	.0
Transferencias al Resto del Sector Público	.0	.0
Subsidios y Subvenciones	.0	.0
Ayudas Sociales	.0	.0
Pensiones y Jubilaciones	.0	.0
Transferencias a Fideicomisos, Mandatos y Contratos Análogos	.0	.0
Transferencias a la Seguridad Social	.0	.0
Donativos	.0	.0
Transferencias al Exterior	.0	.0
<b>Participaciones y Aportaciones</b>	<b>.0</b>	<b>.0</b>
Participaciones	.0	.0
Aportaciones	.0	.0
Convenios	.0	.0
<b>Intereses, Comisiones y Otros Gastos de la Deuda Pública</b>	<b>.0</b>	<b>.0</b>
Intereses de la Deuda Pública	.0	.0
Comisiones de la Deuda Pública	.0	.0
Gastos de la Deuda Pública	.0	.0
Costo por Coberturas	.0	.0
Apoyos Financieros	.0	.0
<b>Otros Gastos y Pérdidas Extraordinarias</b>	<b>12,496.0</b>	<b>3,229.5</b>
Estimaciones, Depreciaciones, Deterioros, Obsolescencia y Amortizaciones	282.2	268.1
Provisiones	.0	.0
Disminución de Inventarios	.0	4.7
Aumento por Insuficiencia de Estimaciones por Pérdida o Deterioro y Obsolescencia	.0	.0
Aumento por Insuficiencia de Provisiones	.0	.0
Otros Gastos	12,213.8	2,956.7
<b>Inversión Pública</b>	<b>18,335.6</b>	<b>70,302.6</b>
Inversión Pública no Capitalizable	18,335.6	70,302.6
<b>Total de Gastos y Otras Pérdidas</b>	<b>50,509.7</b>	<b>93,617.4</b>
<b>Resultados del Ejercicio (Ahorro/Desahorro)</b>	<b>11,672.7</b>	<b>4,641.0</b>

FIDEPAR

Fideicomiso para el Desarrollo de Parques y Zonas Industriales en el Estado de México					
Estado de Variación en la Hacienda Pública					
Del 1 de Enero al 31 de Diciembre de 2018 y 2017					
Concepto	Hacienda Pública / Patrimonio Contribuido	Hacienda Pública / Patrimonio Generado de Ejercicios Anteriores	Hacienda Pública / Patrimonio Generado del Ejercicio	Exceso o Insuficiencia en la Actualización de la Hacienda Pública / Patrimonio	Total
<b>Hacienda Pública / Patrimonio Contribuido Neto de 2017</b>	70.0				70.0
Aportaciones	70.0				70.0
Donaciones de Capital					0.0
Actualización de la Hacienda Pública/Patrimonio					0.0
<b>Hacienda Pública / Patrimonio Generado Neto de 2017</b>		711,235.8	4,641.0		715,876.8
Resultados del Ejercicio (Ahorro/Desahorro)			4,641.0		4,641.0
Resultados de Ejercicios Anteriores		708,240.1			708,240.1
Revalúos		2,995.7			2,995.7
Reservas					0.0
Rectificaciones de Resultados de Ejercicios Anteriores					0.0
<b>Exceso o Insuficiencia en la Actualización de la Hacienda Pública / Patrimonio Neto de 2017</b>				0.0	0.0
Resultado por Posición Monetaria					0.0
Resultado por Tenencia de Activos no Monetarios					0.0
<b>Hacienda Pública / Patrimonio Neto Final de 2017</b>	70.0	711,235.8	4,641.0	0.0	715,946.8
<b>Cambios en la Hacienda Pública / Patrimonio Contribuido Neto de 2018</b>	0.0				0.0
Aportaciones					0.0
Donaciones de Capital					0.0
Actualización de la Hacienda Pública/Patrimonio					0.0
<b>Variaciones de la Hacienda Pública / Patrimonio Generado Neto de 2018</b>		4,641.0	7,031.7		11,672.7
Resultados del Ejercicio (Ahorro/Desahorro)			11,672.7		11,672.7
Resultados de Ejercicios Anteriores		4,641.0	-4,641.0		0.0
Revalúos					0.0
Reservas					0.0
Rectificaciones de Resultados de Ejercicios Anteriores					0.0
<b>Cambios en el Exceso o Insuficiencia en la Actualización de la Hacienda Pública / Patrimonio Neto de 2018</b>				0.0	0.0
Resultado por Posición Monetaria					0.0
Resultado por Tenencia de Activos no Monetarios					0.0
<b>Hacienda Pública / Patrimonio Neto Final de 2018</b>	70.0	715,876.8	11,672.7	0.0	727,619.5

**Fideicomiso para el Desarrollo de Parques y Zonas Industriales en el Estado de México**  
**Estado de Cambios en la Situación Financiera**  
**Del 1 de Enero al 31 de Diciembre de 2018**  
**(Miles de Pesos)**

Concepto	Origen	Aplicación
<b>ACTIVO</b>	<b>28,933.8</b>	<b>75,995.9</b>
<b>Activo Circulante</b>	<b>13,909.2</b>	<b>37,974.4</b>
Efectivo y Equivalentes	.0	37,755.5
Derechos a Recibir Efectivo o Equivalentes	.0	218.9
Derechos a Recibir Bienes o Servicios	.0	.0
Inventarios	13,909.2	.0
Almacenes	.0	.0
Estimación por Pérdida o Deterioro de Activos Circulantes	.0	.0
Otros Activos Circulantes	.0	.0
<b>Activo No Circulante</b>	<b>15,024.6</b>	<b>38,021.5</b>
Inversiones Financieras a Largo Plazo	.0	.0
Derechos a Recibir Efectivo o Equivalentes a Largo Plazo	.0	29,601.6
Bienes Inmuebles, Infraestructura y Construcciones en Proceso	14,742.5	.0
Bienes Muebles	58.7	.0
Activos Intangibles	.0	.0
Depreciación, Deterioro y Amortización Acumulada de Bienes	223.4	.0
Activos Diferidos	.0	8,419.9
Estimación por Pérdida o Deterioro de Activos no Circulantes	.0	.0
Otros Activos no Circulantes		
<b>PASIVO</b>	<b>35,389.4</b>	<b>.0</b>
<b>Pasivo Circulante</b>	<b>35,389.4</b>	<b>.0</b>
Cuentas por Pagar a Corto Plazo	22,838.3	.0
Documentos por Pagar a Corto Plazo	.0	.0
Porción a Corto Plazo de la Deuda Pública a Largo Plazo	.0	.0
Títulos y Valores a Corto Plazo	.0	.0
Pasivos Diferidos a Corto Plazo	.0	.0
Fondos y Bienes de Terceros en Garantía y/o Administración a Corto Plazo	.0	.0
Provisiones a Corto Plazo	.0	.0
Otros Pasivos a Corto Plazo	12,551.1	.0
<b>Pasivo No Circulante</b>	<b>.0</b>	<b>.0</b>
Cuentas por Pagar a Largo Plazo	.0	.0
Documentos por Pagar a Largo Plazo	.0	.0
Deuda Pública a Largo Plazo	.0	.0
Pasivos Diferidos a Largo Plazo	.0	.0
Fondos y Bienes de Terceros en Garantía y/o en Administración a Largo Plazo	.0	.0
Provisiones a Largo Plazo	.0	.0
<b>HACIENDA PÚBLICA/PATRIMONIO</b>	<b>11,672.7</b>	<b>.0</b>
<b>Hacienda Pública/Patrimonio Contribuido</b>	<b>.0</b>	<b>.0</b>
Aportaciones	.0	.0
Donaciones de Capital	.0	.0
Actualización de la Hacienda Pública/Patrimonio	.0	.0
<b>Hacienda Pública/Patrimonio Generado</b>	<b>11,672.7</b>	<b>.0</b>
Resultados del Ejercicio (Ahorro/Desahorro)	7,031.7	.0
Resultados de Ejercicios Anteriores	4,641.0	.0
Revalúos	.0	.0
Reservas	.0	.0
Rectificaciones de Resultados de Ejercicios Anteriores	.0	.0
<b>Exceso o insuficiencia en la Actualización de la Hacienda Pública/Patrimonio</b>	<b>.0</b>	<b>.0</b>
Resultado por Posición Monetaria	.0	.0
Resultado por Tenencia de Activos no Monetarios	.0	.0

FIDEPAR

**Fideicomiso para el Desarrollo de Parques y Zonas Industriales en el Estado de México**  
**Estado de Flujos de Efectivo**  
**Del 1 de Enero al 31 de diciembre de 2018 y 2017**  
**( Miles de Pesos )**

Concepto	2018	2017
<b>Flujos de Efectivo de las Actividades de Operación</b>		
<b>Origen</b>	<b>62,182.4</b>	<b>98,258.4</b>
Impuestos	.0	.0
Cuotas y Aportaciones de Seguridad Social	.0	.0
Contribuciones de Mejoras	.0	.0
Derechos	.0	.0
Productos de Tipo Corriente	.0	.0
Aprovechamientos de Tipo Corriente	.0	.0
Ingresos por Venta de Bienes y Servicios	.0	.0
Ingresos no Comprendidos en las Fracciones de la Ley de Ingresos Causados en Ejercicios Fiscales Anteriores Pendientes de Liquidación o Pago	.0	.0
Participaciones y Aportaciones	.0	.0
Transferencias, Asignaciones y Subsidios y Otras Ayudas	60,742.8	97,519.3
Otros Orígenes de Operación	1,439.6	739.1
<b>Aplicación</b>	<b>50,509.7</b>	<b>93,617.4</b>
Servicios Personales	14,758.3	15,706.7
Materiales y Suministros	783.5	560.5
Servicios Generales	4,136.3	3,818.1
Transferencias Internas y Asignaciones al Sector Público	.0	.0
Transferencias al Resto del Sector Público	.0	.0
Subsidios y Subvenciones	.0	.0
Ayudas Sociales	.0	.0
Pensiones y Jubilaciones	.0	.0
Transferencias a Fideicomisos, Mandatos y Contratos Análogos	.0	.0
Transferencias a la Seguridad Social	.0	.0
Donativos	.0	.0
Transferencias al Exterior	.0	.0
Participaciones	.0	.0
Aportaciones	.0	.0
Convenios	.0	.0
Otras Aplicaciones de Operación	30,831.6	73,532.1
<b>Flujos Netos de Efectivo por Actividades de Operación</b>	<b>11,672.7</b>	<b>4,641.0</b>
<b>Flujos de Efectivo de las Actividades de Inversión</b>		
<b>Origen</b>	<b>64,323.2</b>	<b>46,221.0</b>
Bienes Inmuebles, Infraestructura y Construcciones en Proceso	14,742.5	12,548.7
Bienes Muebles	58.7	.0
Otros Orígenes de Inversión	49,522.0	33,672.3
<b>Aplicación</b>	<b>38,240.4</b>	<b>50,846.0</b>
Bienes Inmuebles, Infraestructura y Construcciones en Proceso	.0	.0
Bienes Muebles	.0	23.0
Otras Aplicaciones de Inversión	38,240.4	50,823.0
<b>Flujos Netos de Efectivo por Actividades de Inversión</b>	<b>26,082.8</b>	<b>-4,625.0</b>
<b>Flujo de Efectivo de las Actividades de Financiamiento</b>		
<b>Origen</b>	<b>.0</b>	<b>.0</b>
Endeudamiento Neto	.0	.0
Interno	.0	.0
Externo	.0	.0
Otros Orígenes de Financiamiento	.0	.0
<b>Aplicación</b>	<b>.0</b>	<b>.0</b>
Servicios de la Deuda	.0	.0
Interno	.0	.0
Externo	.0	.0
Otras Aplicaciones de Financiamiento	.0	.0
<b>Flujos Netos de Efectivo por Actividades de Financiamiento</b>	<b>.0</b>	<b>.0</b>
<b>Incremento/Disminución Neta en el Efectivo y Equivalentes al Efectivo</b>	<b>37,755.5</b>	<b>16.0</b>
<b>Efectivo y Equivalentes al Efectivo al Inicio del Ejercicio</b>	<b>6,346.9</b>	<b>6,330.9</b>
<b>Efectivo y Equivalentes al Efectivo al Final del Ejercicio</b>	<b>44,102.4</b>	<b>6,346.9</b>

CUENTA PÚBLICA DEL GOBIERNO, ORGANISMOS AUXILIARES Y AUTÓNOMOS DEL ESTADO DE MÉXICO 2018

Fideicomiso para el Desarrollo de Parques y Zonas Industriales en el Estado de México  
Estado Analítico del Activo  
Del 1 de Enero al 31 de Diciembre de 2018  
(Miles de Pesos)

Concepto	Saldo Inicial	Cargos del Periodo	Abonos del Periodo	Saldo Final	Variación del Periodo
	1	2	3	4 =(1+2-3)	(4-1)
<b>ACTIVO</b>	<b>745,062.7</b>	<b>343,181.8</b>	<b>296,119.7</b>	<b>792,124.8</b>	<b>47,062.1</b>
<b>Activo Circulante</b>	<b>661,606.1</b>	<b>277,081.6</b>	<b>253,016.4</b>	<b>685,671.3</b>	<b>24,065.2</b>
Efectivo y Equivalentes	6,346.9	157,603.1	119,847.6	44,102.4	37,755.5
Derechos a Recibir Efectivo o Equivalentes	7,798.1	112,984.5	112,765.6	8,017.0	218.9
Derechos a Recibir Bienes o Servicios	.0	903.2	903.2	.0	.0
Inventarios	647,461.1	5,590.8	19,500.0	633,551.9	-13,909.2
Almacenes	.0	.0	.0	.0	.0
Estimación por Pérdida o Deterioro de Activos Circulantes	.0	.0	.0	.0	.0
Otros Activos Circulantes	.0	.0	.0	.0	.0
<b>Activo No Circulante</b>	<b>83,456.6</b>	<b>66,100.2</b>	<b>43,103.3</b>	<b>106,453.5</b>	<b>22,996.9</b>
Inversiones Financieras a Largo Plazo	.1	.0	.0	.1	.0
Derechos a Recibir Efectivo o Equivalentes a Largo Plazo	60,393.3	46,107.9	16,506.3	89,994.9	29,601.6
Bienes Inmuebles, Infraestructura y Construcciones en Proceso	22,560.5	.0	14,742.5	7,818.0	-14,742.5
Bienes Muebles	3,462.6	6.6	65.3	3,403.9	-58.7
Activos Intangibles	.0	.0	.0	.0	.0
Depreciación, Deterioro y Amortización Acumulada de Bienes	-6,291.9	65.3	288.7	-6,515.3	-223.4
Activos Diferidos	3,332.0	19,920.4	11,500.5	11,751.9	8,419.9
Estimación por Pérdida o Deterioro de Activos no Circulantes	.0	.0	.0	.0	.0
Otros Activos no Circulantes	.0	.0	.0	.0	.0

FIDEPAR

Fideicomiso para el Desarrollo de Parques y Zonas Industriales en el Estado de México  
 Estado Analítico de la Deuda y Otros Pasivos  
 Del 1 de Enero al 31 de Diciembre de 2018  
 (Miles de Pesos)

Denominación de las Deudas	Moneda de Contratación	Institución o País Acreedor	Saldo Inicial del Período	Saldo Final del Período
<b>DEUDA PÚBLICA</b>				
<b>Corto Plazo</b>				
<b>Deuda Interna</b>			.0	.0
Instituciones de Crédito				
Títulos y Valores				
Arrendamientos Financieros				
<b>Deuda Externa</b>			.0	.0
Organismos Financieros Internacionales				
Deuda Bilateral				
Títulos y Valores				
Arrendamientos Financieros				
<b>Subtotal a Corto Plazo</b>			.0	.0
<b>Largo Plazo</b>				
<b>Deuda Interna</b>			.0	.0
Instituciones de Crédito				
Títulos y Valores				
Arrendamientos Financieros				
<b>Deuda Externa</b>			.0	.0
Organismos Financieros Internacionales				
Deuda Bilateral				
Títulos y Valores				
Arrendamientos Financieros				
<b>Subtotal a Largo Plazo</b>			.0	.0
<b>Otros Pasivos</b>	Moneda Nacional		29,115.9	64,505.3
<b>Total de Deuda y Otros Pasivos</b>			29,115.9	64,505.3

## NOTAS A LOS ESTADOS FINANCIEROS

### NOTAS DE DESGLOSE

#### 1. ESTADO DE SITUACIÓN FINANCIERA

##### ACTIVO

- **Efectivo y Equivalentes**

Se integra de las cuentas bancarias y de inversión de los recursos monetarios procedentes de acuerdo a su origen, federales o estatales según corresponda. A continuación se relacionan las cuentas que integran el rubro de Efectivo y equivalentes al cierre del ejercicio, expresadas en miles de pesos:

Concepto	Importe
Bancos/Tesorería	3,880.2
Inversiones temporales	40,222.2

Las inversiones temporales se encuentran clasificadas de la siguiente forma, expresadas en miles de pesos:

Concepto	Periodo	Importe
Papel Gubernamental	Menor a 3 meses	40,222.2

- **Derechos a Recibir Efectivo y Equivalentes y Bienes o Servicios a Recibir**

Derivado de la función primordial del FIDEPAR del cual se obtienen los recursos financieros con los que opera y que son las ventas de lotes industriales, que generalmente se celebran para pago a plazos que van de 12, 24, 36 y 48 meses, por lo que la antigüedad no refleja necesariamente atraso en el cobro de estas.

En Derechos a recibir Efectivo y Equivalentes, se agrupan las cuentas de Documentos por Cobrar a Corto Plazo, en la que se registran las ventas a crédito, cuyos vencimientos son a futuro, así como por los cobros de mantenimiento a los clientes instalados en los parques industriales que aún administra el fideicomiso; es de hacer mención que hasta el momento todos son considerados factibles de cobro, también se integran los casos que se encuentran en juicio, Otros derechos a recibir efectivo equivalentes y Deudores Diversos, conformándose de la siguiente manera:

Concepto	Importe parcial	Importe
<b>Gobierno del Estado de México</b>		<b>2,389.5</b>
Documentos por Cobrar Gasto de Inversión	2,389.5	
<b>Mantenimiento de Parques Industriales</b>		<b>3,048.6</b>
<b>Cuautitlán Izcalli</b>	<b>297.2</b>	
Neb,S.A. de C.V.	22.7	
Biotecsa,S.A. de C.V.	128.2	
Tansu, S.A. de C.V.	0.0	
Merca Re,S.C.	56.8	



## FIDEPAR

Concepto	Importe parcial	Importe
Banco de Alimentos, A.C.	0.0	
Desarrollo Inmobiliario AVI, S.A de C.V.	3.7	
Malinco, S.A. de C.V.	37.2	
Central American Transport, S.A. de C.V.	5.9	
Autokimia, S.A. de C.V.	42.7	
<b>Ixtlahuaca</b>	<b>2,302.7</b>	
Inmobiliaria Las Trufas,S.A. de C.V.	7.5	
Simón Cohen Hamui	49.4	
Intimark,S.A. de C.V.	69.5	
Corvaglia Closures, S.A. de C.V.	2.6	
Raices Valexa, S.A. de C.V.	97.2	
Nutrigo, S.A. de C.V.	3.4	
Magno Tubos, S.A. de C.V.	57.1	
Cía Industrial Textil de Ixtlahuaca, S.A. de C.V.	14.9	
Tarova,S.A. de C.V.	1,877.5	
Claudia Xóchitl López Colín	1.2	
Concretos Benitez,S.A. de C.V.	42.8	
Pegaso PCS, S.A. de C.V.	17.1	
José Marco Salinas García	2.3	
Construcciones y Estructuras Aplicadas, S.A. de C.V.	60.2	
<b>San Cayetano</b>	<b>448.7</b>	
Pronumex, S.A. de C.V.	109.0	
Kellogg Company México, S. de R. L. de C.V.	153.9	
Chocolates Turín,S.A. de C.V.	23.4	
Petstar, S.A. de C.V.	99.8	
Sello Rojo del Norte, S.A. de C.V.	6.4	
Embalajes Duna,S.A. de C.V.	18.9	
María de Lourdes Medina Ortega	27.5	
Cabo de Peñas Edificios y Terrenos, S.A. de C.V.	9.8	
<b>Documentos por Cobrar</b>		<b>2,523.2</b>
<b>Parque Industrial Cuautitlan Izcalli</b>	<b>0.9</b>	
Neb,S.A de C.V.	0.9	
<b>Parque Industrial Santa Barbara</b>	<b>317.9</b>	
Elsa Alcántara Melchor	317.9	
<b>Parque Industrial El Coecillo</b>	<b>2,185.1</b>	
Edificaciones Nick, S.A. de C.V	2,185.1	
<b>Otros</b>	<b>19.3</b>	
ISR por acreditar	1.0	
Instituto de Administración y Avalúos de Bienes Nacionales	18.3	
<b>Total</b>		<b>7,961.3</b>

<b>Integración de la Cuenta de Otros Derechos a Recibir en Efectivo o Equivalentes a Corto Plazo</b>	
IVA Acreditable	55.7
<b>Total</b>	<b>55.7</b>

- Bienes Disponibles para su Transformación o Consumo (inventarios)**

En este rubro, se tiene el Inventario para mercancías para venta, que se integra de los terrenos e infraestructura disponibles para venta en los distintos parques industriales que administra el fideicomiso, los cuales se encuentran valuados a costo histórico.

<b>Concepto</b>	<b>Superficie Disponible para Venta M2</b>	<b>Costo Total</b>
<b>RANCHO SANTA BARBARA</b>		<b>21,696.0</b>
Terreno	250.4	2,351.1
Infraestructura		19,344.9
<b>P.I. IXTLAHUACA (LAS MARGARITAS)</b>		<b>22,833.2</b>
Terreno	104.9	3,139.3
Infraestructura		19,693.9
<b>P.I. JILOTEPEC</b>		<b>32,908.8</b>
Terreno 1a y 2a Etapa	4.5	39.7
Infraestructura 1a y 2a Etapa		14.8
Terreno "Llano Grande"	79.2	7,918.0
Terreno "El Carmelo"	249.4	24,936.3
<b>EX HDA SAN CAYETANO</b>		<b>594.9</b>
Terreno 3	3.7	594.9
<b>BODEGAS Y LOCALES</b>		<b>578.0</b>
Mercado Postecayotl Teoloyucan	0.2	578.0
<b>TECNOPOLO ESMERALDA, ATIZAPAN DE ZARAGOZA</b>		<b>554,941.0</b>
Terreno (Lotes 7 Y 8)	47.4	96,581.4
Terreno (Lotes 14 Y 15)	150.8	301,572.7
Infraestructura		104,970.3
Edificio Sede		51,816.6
<b>Total</b>	<b>890.5</b>	<b>633,551.9</b>

- Inversiones Financieras**

No aplica.

- **Bienes Muebles, Inmuebles e Intangibles**

Este rubro se encuentra integrado por las cuentas de Construcciones en Proceso en bienes de dominio público y bienes propios, las cuales se derivan de las obras que se encuentran en proceso a la fecha, Bienes Inmuebles y Bienes Muebles, Depreciación Acumulada.

Concepto	Importe
<b>Construcciones en Proceso en Bienes de Dominio Público</b>	<b>2,007.9</b>
Heat And Eat Mexicana, S.A. de C.V.	
Promover el establecimiento de un Parque Industrial para la instalación de empresas generadoras de empleo en el Municipio de Chimalhuacán	501.8
Apoyar al Ayuntamiento para la construcción de un Parque Tecnológico en el Municipio de Nezahualcóyotl	503.1
Impulsar el establecimiento de un Parque Industrial que genere empleos en el municipio de Nicolás Romero	502.8
Impulsar el establecimiento de un Parque Industrial que genere empleos en el municipio de Nicolás Romero	500.2
<b>Total</b>	<b>2,007.9</b>

- Las cifras que muestran los Estados Financieros adjuntos, están presentados sobre la base del costo histórico, con excepción del activo fijo, su depreciación acumulada y del ejercicio que fueron actualizados con base en la circular de información financiera para el reconocimiento de los efectos de la inflación hasta el ejercicio de 2007; y con base en el Manual Único de Contabilidad Gubernamental para las Dependencias y Entidades Públicas del Gobierno y Municipios del Estado de México, tomando como referencia la NIF B-10 emitida por el Consejo Mexicano para la Investigación y Desarrollo de Normas de Información Financiera, A.C. a partir del ejercicio de 2008 no se aplica el procedimiento de revaluación de los Estados Financieros de los Entes Gubernamentales.

Integración de la Cuenta de Bienes Inmuebles		
Concepto	Subtotal	Importe
<b>TERRENOS:</b>		<b>1,057.5</b>
Revaluación	827.3	
Valor Histórico, Terreno Fidepar	230.2	
<b>EDIFICIOS</b>		<b>4,752.6</b>
Revaluación Edificios	2,542.7	
Valor Histórico Edificios Fidepar	1,443.8	
Valor Histórico Archivo San Antonio Buenavista	766.1	
<b>DEPRECIACIÓN DE BIENES INMUEBLES</b>		<b>-3,959.5</b>
Depreciación Acumulada de Edificios	-1,823.7	
Depreciación Revaluada de Edificios	-2,135.8	

<b>Integración de la Cuenta de Bienes Muebles</b>		
<b>Concepto</b>	<b>Subtotal</b>	<b>Importe</b>
<b>Mobiliario y Equipo de Administración</b>		<b>1,583.0</b>
Revaluación Equipo de Cómputo y Accesorios	47.3	
Revaluación Mobiliario y Equipo de Oficina	149.7	
Valor Histórico Equipo de Cómputo y Accesorios	1,022.5	
Valor Histórico Mobiliario y Equipo de Oficina	363.5	
<b>Equipo de Transporte</b>		<b>1,764.7</b>
Valor Histórico Vehículos	1,633.0	
Revaluación Vehículos	131.7	
<b>Maquinaria, Otros Equipos y Herramientas</b>		<b>56.2</b>
Revaluación Equipo Eléctrico y Electrónico de Oficina	0.2	
Revaluación Instrumentos y Aparatos de Medición	8.6	
Revaluación Maquinaria y Equipo Industrial	0.0	
Valor Histórico Equipo Eléctrico y Electrónico de Oficina	25.4	
Valor Histórico Instrumentos y Aparatos de Medición	22.0	
<b>Depreciación de Bienes Muebles</b>		<b>-2,555.8</b>
<b>Depreciación Acumulada:</b>	<b>-2,219.2</b>	
Mobiliario y Equipo de Oficina	-150.2	
Equipo de Computo	-790.2	
Vehículos	-1,235.6	
Instrumentos y Aparatos de Medición	-22.0	
Equipo Eléctrico y Electrónico de Oficina	-21.2	
<b>Depreciación Revaluada:</b>	<b>-336.6</b>	
Mobiliario y Equipo De Oficina	-148.2	
Equipo de Computo	-47.3	
Vehículos	-132.3	
Instrumentos y Aparatos de Medición	-8.6	
Equipo Eléctrico y Electrónico de Oficina	-0.2	

La depreciación se calcula por el método de línea recta a partir del mes siguiente al de su adquisición, sobre las tasas que establece el Manual Único de Contabilidad Gubernamental para las Dependencias y Entidades Públicas del Gobierno y Municipios del Estado de México, que para mayor detalle se enuncian a continuación:

**Porcentajes de Depreciación**

<b>Concepto</b>	<b>% Anual</b>
Vehículos	10%
Equipo de Cómputo	20%
Mobiliario y Equipo de Oficina	3%
Edificios	2%
Maquinaria	10%
El Resto	10%

## FIDEPAR

La cuenta de Activos Diferidos se integra principalmente por la cuenta de Costo de Ventas por Aplicar, la cual se utiliza como contrapartida cuando se registran las ventas a crédito, que refleja el costo del terreno y la infraestructura de los lotes industriales vendidos en los diferentes parques que administra el FIDEPAR, la cual se disminuye con los pagos mensuales que realizan los clientes, afectándose al Costo de ventas del ejercicio que corresponda, se enuncia en miles de pesos la integración del rubro de otros Activos:

Concepto	Monto
<b>Otros Activos Diferidos</b>	<b>11,751.9</b>
Costo de Ventas por Aplicar	11,751.9
Perfiles y Planos de Monterrey, S.A. de C.V.	3.4
Claudia X. López Colín	3.6
Star Productss, S.A. de C.V.	3.7
Concretos Benítez, S.A. de C.V.	3.5
Lechera Guadalajara, S.A. de C.V.	13.7
José Marco Salinas García	14.6
Construcciones y Estructuras Aplicadas, S.A. de C.V.	7.3
Gribsa Inmobiliaria, S.A. de C.V.	0.7
Aurovida Farmacéutica, S.A. de C.V.	3.2
Edificaciones Nick, S.A. de C.V.	545.8
Derequim, S.A. de C.V.	0.5
Elsa Alcántara Melchor	44.4
Intimark, S.A. de C.V.	260.2
Oil Reclaiming, S.A. de C.V.	0.3
Servicios, Tecnología y Organización, S.A. de C.V.	1.6
Servicios Integrales de Almacenamiento y Distribución, S.A. de C.V.	593.2
Farmacéutica Hispanoamericana, S.A. de C.V.	10,252.2

- **Estimaciones y Deterioros**

No aplica.

- **Otros Activos**

No aplica.

## PASIVO

### Cuentas por Pagar corto Plazo

En el rubro de Cuentas por Pagar a corto plazo, se encuentran agrupadas la cuentas de Proveedores por pagar a corto plazo, Contratistas por obras públicas por pagar a corto plazo, Retenciones y contribuciones por pagar a corto plazo y Otras cuentas por pagar a corto plazo, en las que se reflejan las obligaciones y compromisos adquiridos por el fideicomiso, como son pago a proveedores de servicios, obra pública a desarrollar en bienes propios, retenciones por concepto de Impuesto sobre la Renta e IVA, así como intereses generados provenientes de recursos federales y estatales, a continuación se muestra la integración de las mismas:

CUENTA PÚBLICA DEL GOBIERNO, ORGANISMOS AUXILIARES Y AUTÓNOMOS DEL ESTADO DE MÉXICO 2018

Proveedores por pagar a corto plazo	90 Días	180 Días	Menor e Igual a 365 Días	Total
Apaez, Melchor Otero y Cía, S.C.	51.2	19.7		70.9
Comisión Federal de Electricidad (Oficinas)	14.4			14.4
Banco Santander México (Honorarios fiduciario)	62.7			62.7
Grupo Comercial Calher (Mantenimiento oficinas)	161.1			161.1
Conagua (Agua pozos de Ixtlahuaca y San Cayetano)	5.5			5.5
Fideicomiso de Reserva Territorial para el Desarrollo de Equipamiento Urbano	20,469.0			20,469.0
<b>Total</b>	<b>20,763.9</b>	<b>19.7</b>	<b>0.0</b>	<b>20,783.6</b>

Contratistas por obras públicas por pagar a corto plazo	90 Días	180 Días	Menor e Igual a 365 Días	Total
Grupo Constructor San Salvador, S.A. de C.V.	602.9			602.9
Constructora y Comercializadora Monza, S.A. de C.V.	694.0			694.0
Constructora y Comercializadora Zero Quattro, S.A. de C.V.	1,092.6			1,092.6
<b>Total</b>	<b>2,389.5</b>	<b>0.0</b>	<b>0.0</b>	<b>2,389.5</b>

Retenciones y contribuciones por pagar a corto plazo	30 Días	60 Días	90 Días	Total
ISR Salarios	165.2			165.2
IVA por pagar	9.9			9.9
Impuesto sobre erogaciones por remuneraciones al trabajo personal	58.7			58.7
<b>Total</b>	<b>233.8</b>	<b>0</b>	<b>0</b>	<b>233.8</b>

Otras Cuentas por pagar a Corto Plazo	90 Días	180 Días	Menor e Igual a 365 Días	Mayor a 365 Días	Total
Cuentas por pagar al GEM	19.7				19.7
Proyecto de Creación de Empleos en Zonas Marginadas Heat And Eat Mexicana, S.A. de C.V.			5.9		5.9
Hsbc Programa de Creación de Empleos En Zonas Marginadas, Federal Cta.4045935798			200.9		200.9
<b>Total</b>	<b>19.7</b>	<b>0.0</b>	<b>206.8</b>	<b>0.0</b>	<b>226.5</b>

## FIDEPAR

En el rubro de Fondos de Bienes de Terceros en Administración y/o en Garantía a corto y largo plazo, se encuentran depósitos en garantía por arrendamiento de naves industriales.

Fondos de Garantía a Corto Plazo	Importe
Autokimia, S.A. de C.V.	28.7
Neb, S.A. de C.V.	2.5
<b>Total</b>	<b>31.2</b>

## 2. ESTADO DE ACTIVIDADES

### Ingresos de Gestión

En el rubro de Ingresos de Gestión se tienen los ingresos por venta de bienes y servicios, actividad preponderante del FIDEPAR, el cual en este ejercicio de acuerdo al Convenio de Colaboración Administrativa celebrado con el Gobierno del Estado de México por conducto de la Secretaría de Finanzas se convierten en subsidio estatal, el monto que se reporta en este ejercicio es la cantidad que se generó de ingresos, asimismo dentro del Subsidio se encuentran las transferencias estatales de gasto corriente y al cumplimiento del convenio de aportación de recursos con la empresa Ford Motor Company. Se muestra a continuación la integración del rubro expresadas en miles de pesos:

Concepto	Importe
Transferencias, Asignaciones Subsidios y Otras Ayudas	60,742.8

En las cuentas de Otras Inversiones y Otros ingresos y beneficios varios, en el primer caso se derivan de los intereses financieros obtenidos por los recursos invertidos a plazo; por lo que respecta a Otros ingresos aquí se incluyen los ingresos excedentes de agua, así como devolución de pago excedente de convenio de aportaciones:

Concepto	Importe
Otras Inversiones	670.4
Otros Ingresos y Beneficios Varios	769.2

### Gastos y Otras Pérdidas

Aun cuando se obtuvieron los ingresos proyectados por ventas, se tienen pendientes obligaciones en infraestructura y regularización de los parques industriales donde se cuenta con superficie disponible para venta; no obstante se cubren los gastos necesarios para su funcionamiento y continuación de su objetivo, la afectación otros gastos y pérdidas extraordinarias, con lo cual el fideicomiso reporta un ahorro.

Concepto	Importe
Gastos de Funcionamiento	19,678.1
Servicios Personales	14,758.3
Materiales y Suministros	783.5
Servicios Generales	4,136.3
Otros Gastos y Pérdidas Extraordinarias	12,496.0
Inversión Pública	
Inversión Pública no Capitalizable	18,335.6

### 3. ESTADO DE VARIACIÓN EN LA HACIENDA PÚBLICA

El patrimonio del FIDEPAR, se integra de la siguiente forma:

Aportación estatal derivada de la creación del fideicomiso, aportaciones iniciales de bienes inmuebles que conformaron el Inventario para Ventas, del cual se fueron obteniendo los recursos propios y reflejados hasta la fecha en Resultado de Ejercicios Anteriores, así como la cuenta Resultado del ejercicio, desglosándose de la siguiente forma:

Patrimonio Contribuido	Importe
Aportaciones	70.0

Patrimonio Generado	Importe
Resultado del Ejercicio (Ahorro/Desahorro)	11,672.7
Resultado de Ejercicios Anteriores	712,881.1
Revalúos	2,995.7
<b>Suma</b>	<b>727,549.5</b>

### 4. ESTADO DE FLUJOS DE EFECTIVO

#### 1. Efectivo y Equivalentes

El análisis de los saldos inicial y final que figuran en la última parte del Estado de Flujo de Efectivo en la cuenta de efectivo y equivalentes es como sigue:

	2018	2017
Efectivo en Bancos – Tesorería	44,102.4	6,346.9
Efectivo en Bancos- Dependencias	-	-
Inversiones temporales (hasta 3 meses)	-	-
Fondos con afectación específica	-	-
Depósitos de fondos de terceros y otros	-	-
Total de Efectivo y Equivalentes	44,102.4	6,346.9



## 2. Adquisición de Bienes Muebles

Durante el periodo de enero a diciembre de 2018 no se efectuaron adquisiciones de bienes muebles.

## 3. Conciliación de los Flujos de Efectivo

	2018	2017
Flujos Netos por Actividades de Operación	11,672.7	4,641.0
Flujos Netos de Efectivo por Actividades de Inversión	26,082.8	-4,625.0
Flujos Netos de Efectivo por Actividades de Financiamiento		
Efectivo y Equivalentes al Efectivo al Inicio del Ejercicio	6,346.9	6,330.9
Efectivo y Equivalentes al Efectivo al Final del Ejercicio	44,102.4	6,346.9

## 5. CONCILIACIÓN ENTRE LOS INGRESOS PRESUPUESTARIOS Y CONTABLES, ASÍ COMO ENTRE LOS EGRESOS PRESUPUESTARIOS Y LOS GASTOS CONTABLES

Fideicomiso para el Desarrollo de Parques y Zonas Industriales en el Estado de México Conciliación entre los Ingresos Presupuestarios y Contables Correspondiente del 1 de Enero al 31 de Diciembre de 2018 (Miles de Pesos)		
<b>1. Ingresos Presupuestarios</b>		<b>85,609.2</b>
<b>2. Más Ingresos Contables no Presupuestarios</b>		<b>0.0</b>
Incremento por Variación de Inventarios		
Disminución del Exceso de Estimaciones por Pérdida o Deterioro u Obsolescencia		
Disminución del Exceso de Provisiones		
Otros Ingresos y Beneficios Varios		
Otros Ingresos Contables no Presupuestarios		
<b>3. Menos Ingresos Presupuestarios no Contables</b>		<b>23,426.8</b>
Productos de Capital		
Aprovechamientos Capital		
Ingresos Derivados de Financiamientos		
Otros ingresos presupuestarios no contables	23,426.8	
<b>4. Ingresos Contables (4 = 1 + 2 - 3)</b>		<b>62,182.4</b>

<b>Fideicomiso para el Desarrollo de Parques y Zonas Industriales en el Estado de México</b> <b>Conciliación entre los Egresos Presupuestarios y los Gastos Contables</b> <b>Correspondiente del 1 de Enero al 31 de Diciembre de 2018</b> <b>( Miles de Pesos)</b>		
<b>1.- Total de Egresos (Presupuestarios)</b>		<b>44,118.4</b>
<b>2.- Menos Egresos Presupuestarios no Contables</b>		<b>6,104.7</b>
Mobiliario y Equipo de Administración		
Mobiliario y Equipo Educativo y Recreativo		
Equipo e Instrumental Médico y de Laboratorio		
Vehículos y Equipo de Transporte		
Equipo de Defensa y Seguridad		
Maquinaria, Otros Equipos y Herramientas		
Activos Biológicos		
Bienes Inmuebles		
Activos Intangibles		
Obra Pública en Bienes Propios		
Acciones y Participaciones de Capital		
Compra de Títulos y Valores		
Inversiones en Fideicomisos, Mandatos y Otros Análogos		
Provisiones para Contingencias y Otras Erogaciones Especiales		
Amortización de la Deuda Pública		
Adeudos de Ejercicios Fiscales Anteriores (ADEFAS)	534.0	
<b>Otros Egresos Presupuestales No Contables</b>	<b>5,570.7</b>	
<b>3. Más Gastos Contables no Presupuestales</b>		<b>12,496.0</b>
Estimaciones, Depreciaciones, Deterioros, Obsolescencia y Amortizaciones	282.2	
Provisiones		
Disminución de Inventarios		
Aumento por Insuficiencia de Estimaciones por Pérdida o Deterioro u Obsolescencia		
Aumento por Insuficiencia de Provisiones		
Otros Gastos	12,213.8	
<b>Otros Gastos Contables No Presupuestales</b>		
<b>4. Total de Gasto Contable (4 = 1 - 2 + 3)</b>		<b>50,509.7</b>

## NOTAS DE MEMORIA (CUENTAS DE ORDEN)

Fideicomiso para el Desarrollo de Parques y Zonas Industriales en el Estado de México		
CUENTAS DE ORDEN CONTABLES		
(Miles de Pesos)		
	<u>2018</u>	<u>2017</u>
<b>CUENTAS DEUDORAS</b>		
Almacén		
Cuentas de Control de Organismos Auxiliares		
Bienes Muebles e Inmuebles en Comodato		
	<b>N/A</b>	
	<u>0.0</u>	<u>0.0</u>
<b>CUENTAS ACREEDORAS</b>		
Artículos Disponibles por el Almacén		
Organismos Auxiliares Cuenta de Control		
Comodato de Bienes Muebles e Inmuebles		
	<u>0.0</u>	<u>0.0</u>

Fideicomiso para el Desarrollo de Parques y Zonas Industriales en el Estado de México		
CUENTAS DE ORDEN PRESUPUESTALES		
(Miles de Pesos)		
	<u>2018</u>	<u>2017</u>
<b>CUENTAS DEUDORAS</b>		
Ley de Ingresos Estimada	54,444.0	102,733.4
Presupuesto de Egresos por Ejercer de Gastos de Funcionamiento	6,138.5	10,300.6
Presupuesto de Egresos Devengado de Gasto de Funcionamiento	393.0	279.5
Presupuesto de Egresos Pagado de Gastos de Funcionamiento	19,285.1	19,805.8
Presupuesto de Egresos por Ejercer de Bienes Muebles, Inmuebles e Intangibles	2,600.0	1.2
Presupuesto de Egresos Devengado de Bienes Muebles, Inmuebles e Intangibles		57.5
Presupuesto de Egresos Pagado de Bienes Muebles, Inmuebles e Intangibles		227.3
Presupuestos de Egresos por Ejercer de Inversión Pública	1,586.2	515.2
Presupuesto de Egresos Devengado de Inversión Pública	23,906.3	
Presupuesto de Egresos Pagado de Inversión Pública		70,284.8
Presupuesto de Egresos por Ejercer de Intereses, Comisiones y Otros Gastos de la Deuda Pública	0.8	0.5
Presupuesto de Egresos Pagado de Intereses, Comisiones y Otros Gastos de la Deuda Pública	534.0	1,261.0
	<u>108,887.9</u>	<u>205,466.8</u>
<b>CUENTAS ACREEDORAS</b>		
Ley de Ingresos por Ejecutar	-31,165.3	3,956.8
Ley de Ingresos Devengado	2,389.5	
Ley de Ingresos Recaudado	83,219.7	98,776.6
Presupuesto de Egresos Aprobado de Gastos de Funcionamiento	25,816.6	30,385.9
Presupuesto de Egresos Aprobado de Intereses, Comisiones y Otros Gastos de la Deuda Pública	534.8	1,261.5
Presupuesto de Egresos Aprobado de Inversión Pública	25,492.6	70,800.0
Presupuesto de Egresos Aprobado de Bienes Muebles, Inmuebles e Intangibles	2,600.0	286.0
	<u>108,887.9</u>	<u>205,466.8</u>

## NOTAS DE GESTIÓN ADMINISTRATIVA

### 1. INTRODUCCIÓN

El ejercicio 2018 estuvo impactado por la incertidumbre económica, por lo que el GEM en previsión de los efectos que pudiesen tener en el Presupuesto Estatal, reforzó las medidas de austeridad, racionalidad y disciplina presupuestal con el Acuerdo para la contención del Gasto y el Ahorro Presupuestario en la Administración Pública Estatal para el Ejercicio Fiscal 2018.

### 2. PANORAMA ECONÓMICO FINANCIERO

Durante el ejercicio 2018, se operó con ahorro, derivado de los ingresos por ventas de lotes industriales en los diferentes parques que administra el FIDEPAR, no obstante existen pendientes en infraestructura y regularización en donde se cuenta con superficie disponible para venta.

### 3. AUTORIZACIÓN E HISTORIA

#### a) Fecha de creación del ente.

El Fideicomiso para el Desarrollo de Parques y Zonas Industriales en el Estado de México (FIDEPAR), está legalmente constituido mediante la celebración de un contrato de administración entre el Gobierno del Estado de México y el Banco Santander Mexicano, S.A., institución de Banca Múltiple, Grupo Financiero Santander Mexicano, con fecha 10 de agosto de 1982.

Se tiene contrato protocolizado mediante Escritura Pública número 4337, volumen 73 especial de fecha 4 de mayo de 1983, otorgada ante Notario Público e inscrita bajo la partida 49-3014 del volumen 211, libro primero sección primera, foja 13, fecha 11 de junio de 1984 del Registro Público de la Propiedad y del Comercio de Toluca.

#### b) Principales cambios en su estructura

Convenio modificatorio al contrato de fideicomiso número F/2112506, mediante escritura pública número 5412, volumen 192 especial, de fecha 18 de diciembre del año 2006, otorgada ante notario público número 68 del Estado de México, inscrito en el Registro Público de la Propiedad del Distrito de Toluca, Estado de México, bajo la partida número 253, volumen 262, libro segundo de fecha 16 de mayo del año 2007.

Convenio modificatorio al contrato de fideicomiso número F/2112506, mediante escritura pública número 8231, volumen 115 protocolo especial, de fecha 11 de septiembre del año 2013, otorgada ante notario público número 144 del Estado de México, inscrito en el Registro Público de la Propiedad de Toluca, Estado de México, bajo el folio real electrónico 00236134 en fecha 02 de octubre del año 2013.

#### 4. ORGANIZACIÓN Y OBJETO SOCIAL

a) Objeto Social

Desarrollar y promover la realización de parques industriales; propiciar la atención a los industriales establecidos en el Estado, en forma primordial hacia la mediana y gran industria; gestionar el desarrollo de la infraestructura que apoye el crecimiento de la empresa establecida y la llegada de nuevos proyectos.

b) Principal Actividad

Promover y fomentar el fortalecimiento y modernización del sector industrial del Estado, para contar con un aparato productivo, integrado, diversificado y competitivo, que apoye el desarrollo de la mediana y gran industria, mediante la creación y desarrollo de parques y zonas industriales bajo la administración del fideicomiso.

c) Ejercicio Fiscal

Durante el ejercicio 2018, el FIDEPAR continuó con las funciones propias como la transmisión a terceros de los lotes de terrenos y construcciones derivados del cumplimiento de los contratos de promesa de compraventa finiquitados.

d) Régimen Jurídico.

El FIDEPAR es un organismo auxiliar descentralizado de la Secretaría de Desarrollo Económico con personalidad jurídica propia.

e) El FIDEPAR no es sujeto del Impuesto sobre la Renta, por ser una persona moral sin fines de lucro, no obstante se encuentra obligado a efectuar las retenciones y enterarlas conforme lo establece el artículo 96 de la Ley del Impuesto sobre la Renta.

Por otra parte, aunque el fideicomiso no se encuentra obligado al Impuesto del Valor Agregado, en el momento de efectuar el desglose en las facturas que emite por las ventas de lotes industriales, como por la recuperación de los mantenimientos efectuados en parques industriales en los que ya se encuentran instalados los clientes, se encuentra obligado a efectuar la declaración mensual, así como la declaración informativa de operaciones con terceros.

También existe la obligación de enterar el Impuesto sobre Erogaciones por Remuneraciones al Trabajo Personal, de acuerdo a lo establecido en el Título Tercero, Capítulo Primero, Sección Primera del Código Financiero del Estado de México vigente.

f) Estructura Organizacional Básica

Organigrama del Fideicomiso para el Desarrollo de Parques y Zonas Industriales en el Estado de México.



FIDEICOMISO PARA EL DESARROLLO DE PARQUES Y ZONAS INDUSTRIALES EN EL ESTADO DE MÉXICO



ORGANIGRAMA

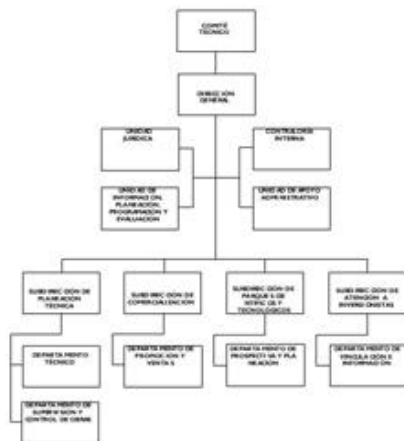

CON FUNDAMENTO EN LOS ARTÍCULOS 14 TRANSICIÓN, 100, DE LA LEY ORGÁNICA DE LA ADMINISTRACIÓN PÚBLICA DEL ESTADO DE MÉXICO Y 1 TRANSICIÓN, 100, DEL REGLAMENTO INTERIOR DE LA SECRETARÍA DE FINANZAS, SE EXPONE LA ESTRUCTURA ORGANIZACIONAL DE FIDEPAR, LA CUAL, POR QUERER, RECONSTRUYÓ Y REORGANIZÓ EN LA 11 DE OCTUBRE DEL PRESENTE MES DE 2018.

AUTORIZACIÓN PL. 2018-01-0001, DE FECHA 10 DE MARZO DE 2018.

g) Fideicomisos, mandatos y análogos de los cuales es fideicomitente o fideicomisario.

El FIDEPAR solo participa como fideicomitente del propio fideicomiso, no se tienen fideicomisos adicionales.

**5. BASES DE PREPARACIÓN DE LOS ESTADOS FINANCIEROS**

Los estados financieros del FIDEPAR, son preparados conforme a la normatividad por el Consejo Nacional de Armonización Contable en cumplimiento a lo dispuesto por la Ley General de Contabilidad Gubernamental.

Los Estados Financieros del FIDEPAR, son preparados conforme a los postulados básicos y criterios contables establecidos en el Manual Único de Contabilidad Gubernamental para las Dependencias y Entidades Públicas del Gobierno y Municipios del Estado de México.

Postulados Básicos

Los Estados Financieros del FIDEPAR, se formulan con base en los Postulados Básicos de Contabilidad Gubernamental en cumplimiento a lo dispuesto por la Ley General de Contabilidad Gubernamental.

**6. POLÍTICAS DE CONTABILIDAD SIGNIFICATIVAS**

a) Los Estados Financieros del FIDEPAR, están presentados sobre la base del costo histórico, con excepción del activo fijo, su depreciación acumulada y del ejercicio que fueron actualizados con base en la circular de información financiera para el reconocimiento de los efectos de la inflación hasta el ejercicio de 2007; y con base en el Manual Único de Contabilidad Gubernamental para las Dependencias y Entidades Públicas del Gobierno y Municipios del Estado de México, tomando como

## FIDEPAR

referencia la NIF B-10 emitida por el Consejo Mexicano para la Investigación y Desarrollo de Normas de Información Financiera, A.C., a partir del ejercicio de 2008 no se aplica el procedimiento de revaluación de los Estados Financieros de los Entes Gubernamentales.

La depreciación se calcula por el método de línea recta a partir del mes siguiente al de su adquisición, sobre las tasas que establece en el Manual Único de Contabilidad Gubernamental para las Dependencias y Entidades Públicas del Gobierno y Municipios del Estado de México.

- b) Durante el ejercicio 2018, el FIDEPAR no realizó operaciones en el extranjero.
- c) Hasta el cierre del ejercicio fiscal 2018, el FIDEPAR no cuenta con inversiones en acciones en el sector paraestatal.
- d) El Inventario de Mercancías para Venta se tiene registrado a valor histórico, consecuentemente el costo de lo vendido es similar.
- e) El FIDEPAR no registra reserva actuarial por beneficios a empleados.
- f) El FIDEPAR no registra provisiones.
- g) El FIDEPAR no registró en el ejercicio 2018, reservas de ningún tipo.
- h) Durante el ejercicio 2018, no se presentaron cambios en políticas contables y corrección de errores.
- i) Durante el ejercicio 2018, el FIDEPAR efectuó cancelación de saldos, con motivo de depuración de cuentas de pasivo que presentaron remanente de acuerdo al ejercido con relación al monto contratado en ejercicios anteriores.

## 7. POSICIÓN EN MONEDA EXTRANJERA Y PROTECCIÓN POR RIESGO CAMBIARIO

No aplica.

## 8. REPORTE ANALÍTICO DEL ACTIVO

- a) De acuerdo a lo establecido en las Políticas de Registro del Manual Único de Contabilidad Gubernamental para las Dependencias y Entidades Públicas del Gobierno y Municipios del Estado de México, el FIDEPAR aplica los porcentajes de depreciación que se incluyen en el mismo y se enuncian en las notas de desglose al Estado de Situación Financiera.
- b) Durante el ejercicio 2018, no se presentaron cambios en el porcentaje de depreciación.
- c) No se realizaron gastos de capitalización en este ejercicio.
- d) El FIDEPAR no cuenta con cobertura para riegos por tipo de cambio o tipo de interés de las inversiones financieras.

- e) El fideicomiso no contempla valor activado en el ejercicio de los bienes construidos por la entidad.
- f) En el ejercicio 2018, el FIDEPAR no presentó circunstancias de carácter significativo que afecten el activo, tales como bienes en garantía, señalados en embargos, litigios, títulos de inversiones entregados en garantías, baja significativa del valor de inversiones financieras, etc.

## **9. FIDEICOMISOS, MANDATOS Y ANÁLOGOS**

No aplica.

## **10. REPORTE DE RECAUDACIÓN**

Durante el ejercicio 2018, los ingresos recaudados por 85 millones 609.2 miles de pesos correspondieron a recursos estatales, los cuales se integran por: en Transferencias, Asignaciones, Subsidios y Otras Ayudas, se recaudaron 60 millones 742.7 miles de pesos, y en Otros Ingresos y Beneficios se recaudaron 24 millones 866.5 miles de pesos.

## **11. INFORMACIÓN SOBRE LA DEUDA Y EL REPORTE ANALÍTICO DE LA DEUDA**

No aplica.

## **12. CALIFICACIONES OTORGADAS**

No aplica.

## **13. PROCESO DE MEJORA**

- a) Principales Políticas de control interno.  
Se cuenta con Manual de Organización del FIDEPAR.
- b) Medidas de desempeño financiero, metas y alcance.  
Las aplicables de la Legislación Estatal del ejercicio correspondiente.

## **14. INFORMACIÓN POR SEGMENTOS**

No aplica.

## **15. EVENTOS POSTERIORES AL CIERRE**

No aplica.



## **16. PARTES RELACIONADAS**

No existen partes relacionadas que pudieran ejercer influencia significativa sobre la toma de decisiones financieras y operativas.

## **17. RESPONSABILIDAD SOBRE LA PRESENTACIÓN RAZONABLE DE LOS ESTADOS FINANCIEROS**

“Bajo protesta de decir verdad declaramos que los Estados Financieros y sus notas, son razonablemente correctos y son responsabilidad del emisor”.

El dictamen de los Estados Financieros correspondiente al ejercicio 2018, estuvo a cargo del despacho Apáez, Melchor, Otero y Cía., S.C., el cual informó que los mismos, presentan razonablemente en todos los aspectos materiales, la situación financiera del Fideicomiso.



# **INFORMACIÓN PRESUPUESTARIA**



FIDEPAR

Fideicomiso para el Desarrollo de Parques y Zonas Industriales en el Estado de México												
Ingresos y Egresos												
AL 31 DE DICIEMBRE DE 2018												
(Miles de pesos)												
C O N C E P T O	PRESUPUESTO AUTORIZADO	%	AMPLIACIÓN	REDUCCIÓN	AUTORIZADO FINAL	%	PRESUPUESTO EJERCIDO	%	VARIACIÓN INICIAL	%	VARIACIÓN MODIFICADO	%
<b>INGRESOS:</b>	73,254.5	100.0	56,028.0	74,838.5	54,444.0	100.0	85,609.2	100.0	12,354.7	16.9	31,165.2	57.2
<b>Superávit Ejercicio Anterior</b>							0.0					
<b>Ordinarios</b>	73,254.5	100.0	55,493.2	74,838.5	53,909.2	99.0	62,182.4	72.6	(11,072.1)	(15.1)	8,273.2	15.3
<b>Estatales</b>	73,254.5	100.0	55,493.2	74,838.5	53,909.2	99.0	62,182.4	72.6	-11,072.1	(15.1)	8,273.2	15.3
- Tributarios												
Impuestos sobre Erogaciones												
Impuestos sobre Tenencia												
Otros Impuestos y Accesorios												
- No Tributarios												
Derechos												
Sector Central												
Organismos Auxiliares												
Aportaciones de Mejoras												
Productos												
Aprovechamientos												
Ingresos Financieros												
Aportaciones y Cuotas de Seguridad Social												
Ingreso por Venta de Bienes y Servicios	32,100.7	43.8	7,420.0	48,073.2	-8,552.5	(15.7)	1,439.70	1.7	(30,661.0)	(95.5)	9,992.2	(116.8)
Transferencias Asignaciones, Subsidio y Otras Ayudas	41,153.8	56.2	48,073.2	26,765.3	62,461.7	114.7	60,742.70	71.0	19,588.9	47.6	(1,719.0)	(2.8)
<b>Federales</b>	0.0	0.0	0.0	0.0	0.0	0.0	0.0	0.0	0.0		0.0	
Participaciones Federales												
Fondos de Aportaciones Ramo 33												
Otros Apoyos Federales												
<b>Extraordinarios</b>	0.0	0.0	534.8	0.0	534.8	1.0	23,426.8	27.4	23,426.8		22,892.0	4,280.5
Generación de Adefas	0.0	0.0	534.8	0.0	534.8	1.0	23,426.8	27.4	23,426.8		22,892.0	4,280.5
Financiamientos												
<b>EGRESOS:</b>	73,254.5	100.0	30,886.4	49,696.9	54,444.0	100.0	44,118.4	100.0	29,136.1	39.8	10,325.6	19.0
<b>Poderes Legislativo y Judicial</b>	0.0	0.0	0.0	0.0	0.0	0.0	0.0	0.0	0.0		0.0	
Poder Legislativo												
Poder Judicial												
<b>Gasto Total de Poder Ejecutivo</b>	73,254.5	100.0	30,886.4	49,696.9	54,444.0	100.0	44,118.4	100.0	29,136.1	39.8	10,325.6	19.0
<b>Gasto Programable:</b>	73,254.5	100.0	30,351.6	49,696.9	53,909.2	99.0	43,584.4	98.8	29,670.1	40.5	10,324.8	19.2
<b>Gasto Corriente</b>	68,761.9	93.9	6,601.6	49,546.9	25,816.6	47.4	19,678.1	44.6	49,083.8	71.4	6,138.5	23.8
Servicios Personales	44,454.6	60.7	5,579.5	32,896.9	17,137.2	31.5	14,758.3	33.5	29,696.3	66.8	2,378.9	13.9
Gasto Operativo	24,307.3	33.2	1,022.1	16,650.0	8,679.4	15.9	4,919.8	11.2	19,387.5	79.8	3,759.6	43.3
- Materiales y Suministros	1,524.6	2.1	18.6	498.6	1,044.6	1.9	783.5	1.8	741.1	48.6	261.1	25.0
- Servicios Generales	22,782.7	31.1	1,003.5	16,151.4	7,634.8	14.0	4,136.3	9.4	18,646.4	81.8	3,498.5	45.8
<b>Transferencias</b>	0.0	0.0	0.0	0.0	0.0	0.0	0.0	0.0	0.0		0.0	
- Organismos Autonomos												
- Subsidios y Apoyos												
<b>Inversión Pública</b>	4,492.6	6.1	23,750.0	150.0	28,092.6	51.6	23,906.3	54.2	(19,413.7)	(432.1)	4,186.3	14.9
- Bienes Muebles e Inmuebles	1,000.0	1.4	1,750.0	150.0	2,600.0	4.8	0.0	0.0	1,000.0	100.0	2,600.0	100.0
- Obra Pública	3,492.6	4.8	22,000.0	0.0	25,492.6	46.8	23,906.3	54.2	(20,413.7)	(584.5)	1,586.3	6.2
- Inversión Financiera												
<b>Gasto No Programable</b>	0.0	0.0	534.8	0.0	534.8	1.0	534.0	1.2	(534.0)		0.8	
<b>Transferencias a Municipios</b>	0.0	0.0	0.0	0.0	0.0	0.0	0.0	0.0	0.0		0.0	
- Participaciones												
- Aportaciones del Ramo 33												
- Convenios												
<b>Deuda Pública</b>	0.0	0.0	534.8	0.0	534.8	1.0	534.0	1.2	(534.0)		0.8	0.1
- Costo Financiero de la Deuda												
- Amortizaciones												
- Pago de Adefas	0.0	0.0	534.8	0.0	534.8	1.0	534.0	1.2	(534.0)		0.8	0.1
<b>Superávit(+)/ Deficit (-)</b>	0.0		25,141.6	25,141.6	0.0		41,490.8					
<b>% de los Ingresos</b>							48.5					

CUENTA PÚBLICA DEL GOBIERNO, ORGANISMOS AUXILIARES Y AUTÓNOMOS DEL ESTADO DE MÉXICO 2018

Fideicomiso para el Desarrollo de Parques y Zonas Industriales en el Estado de México  
Estado Analítico de Ingresos  
Del 1 de Enero al 31 de Diciembre de 2018  
(Miles de Pesos)

Rubro de Ingresos	Ingreso					Diferencia (6= 5 - 1)
	Estimado	Ampliaciones y Reducciones	Modificado	Devengado	Recaudado	
	(1)	(2)	(3= 1 + 2)	(4)	(5)	
Impuestos						
Cuotas y Aportaciones de Seguridad Social						
Contribuciones de Mejoras						
Derechos						
Productos	.0	.0	.0	670.5	670.5	670.5
Corriente	.0	.0	.0	670.5	670.5	670.5
Capital						
Aprovechamientos	.0	.0	.0	769.2	769.2	769.2
Corriente			.0	769.2	769.2	769.2
Capital						.0
Ingresos por Ventas de Bienes y Servicios	32,100.7	-40,653.2	-8,552.5	.0	.0	-32,100.7
Participaciones y Aportaciones						
Transferencias, Asignaciones, Subsidios y Otras Ayudas	41,153.8	21,307.9	62,461.7	60,742.7	60,742.7	19,588.9
Ingresos Derivados de Financiamientos		534.8	534.8	23,426.8	23,426.8	23,426.8
<b>Total</b>	<b>73,254.5</b>	<b>-18,810.5</b>	<b>54,444.0</b>	<b>85,609.2</b>	<b>85,609.2</b>	<b>12,354.7</b>
				<b>Ingresos excedentes<sup>1</sup></b>		

Estado Analítico de Ingresos por Fuente de Financiamiento	Ingreso					Diferencia (6= 5 - 1)
	Estimado	Ampliaciones y Reducciones	Modificado	Devengado	Recaudado	
	(1)	(2)	(3= 1 + 2)	(4)	(5)	
<b>Ingresos del Gobierno</b>						
Impuestos						
Contribuciones de Mejoras						
Derechos						
Productos						
Corriente						
Capital						
Aprovechamientos						
Corriente						
Capital						
Participaciones y Aportaciones						
Transferencias, Asignaciones, Subsidios y Otras Ayudas						
<b>Ingresos de Organismos y Empresas</b>	<b>73,254.5</b>	<b>-19,345.3</b>	<b>53,909.2</b>	<b>62,182.4</b>	<b>62,182.4</b>	<b>-11,072.1</b>
Cuotas y Aportaciones de Seguridad Social						
Ingresos por Ventas de Bienes y Servicios	32,100.7	-40,653.2	-8,552.5	1,439.7	1,439.7	-30,661.0
Transferencias, Asignaciones, Subsidios y Otras Ayudas	41,153.8	21,307.9	62,461.7	60,742.7	60,742.7	19,588.9
<b>Ingresos Derivados de Financiamiento</b>		<b>534.8</b>	<b>534.8</b>	<b>23,426.8</b>	<b>23,426.8</b>	<b>23,426.8</b>
Ingresos Derivados de Financiamientos		534.8	534.8	23,426.8	23,426.8	23,426.8
<b>Total</b>	<b>73,254.5</b>	<b>-18,810.5</b>	<b>54,444.0</b>	<b>85,609.2</b>	<b>85,609.2</b>	<b>12,354.7</b>
				<b>Ingresos excedentes<sup>1</sup></b>		

FIDEPAR

Fideicomiso para el Desarrollo de Parques y Zonas Industriales en el Estado de México  
**INGRESOS**  
(Miles de Pesos)

INGRESOS	PREVISTO	PRESUPUESTO 2018		TOTAL AUTORIZADO	RECAUDADO	VARIACIÓN	
		ASIGNACIONES Y/O AMPLIACIONES	REDUCCIONES Y/O DISMINUCIONES			IMPORTE	%
<b>INGRESOS DE GESTIÓN</b>	32,100.7	7,420.0	48,073.2	-8,552.5		-8,552.5	
Ingresos por Venta de Bienes y Servicios	32,100.7	7,420.0	48,073.2	-8,552.5		-8,552.5	
<b>PARTICIPACIONES, APORTACIONES, TRANSFERENCIAS, ASIGNACIONES, SUBSIDIOS Y OTRAS AYUDAS</b>	37,661.2	48,073.2	26,765.3	58,969.1	57,305.4	1,663.7	2.8
Subsidio	37,661.2	48,073.2	26,765.3	58,969.1	57,305.4	1,663.7	2.8
<b>OTROS INGRESOS Y BENEFICIOS</b>		534.8		534.8	24,866.5	-24,331.7	-4,549.7
Ingresos Financieros					670.5	-670.5	
Pasivos que se Generen como Resultado de Erogaciones que se Devenguen en el Ejercicio Fiscal pero que Queden Pendientes de Liquidar al Cierre del Mismo		534.8		534.8	23,426.8	-22,892.0	-4,280.5
Ingresos Diversos					769.2	-769.2	
<b>S U B T O T A L</b>	<b>69,761.9</b>	<b>56,028.0</b>	<b>74,838.5</b>	<b>50,951.4</b>	<b>82,171.9</b>	<b>-31,220.5</b>	<b>-61.3</b>
<b>Programa de Acciones para el Desarrollo (PAD)</b>	<b>3,492.6</b>			<b>3,492.6</b>	<b>3,437.3</b>	<b>55.3</b>	<b>1.6</b>
<b>T O T A L</b>	<b>73,254.5</b>	<b>56,028.0</b>	<b>74,838.5</b>	<b>54,444.0</b>	<b>85,609.2</b>	<b>-31,165.2</b>	<b>-57.2</b>

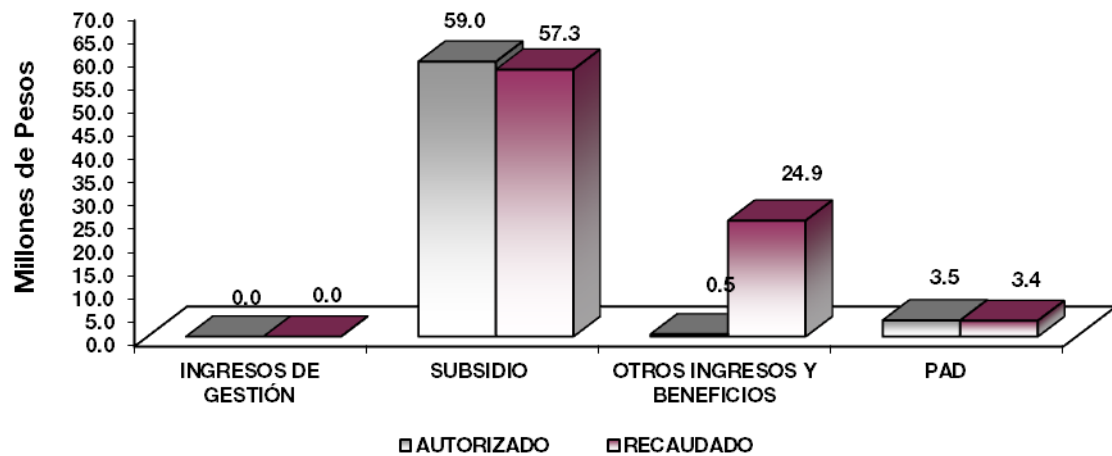

## NOTAS AL PRESUPUESTO DE INGRESOS

### INGRESOS

Se previó recaudar ingresos por 73 millones 254.5 miles de pesos, autorizando durante el ejercicio ampliaciones por 56 millones 28 mil pesos y reducciones por 74 millones 838.5 miles de pesos, determinando un total autorizado de 54 millones 444 mil pesos, y se lograron recaudar 85 millones 609.2 miles de pesos, por lo que se obtuvo una variación de más por 31 millones 165.2 miles de pesos, lo cual representó el 57.2 por ciento respecto al monto previsto.

### PARTICIPACIONES, APORTACIONES, TRANSFERENCIAS, ASIGNACIONES, SUBSIDIOS Y OTRAS AYUDAS

#### Subsidio

Se previó recaudar 37 millones 661.2 miles de pesos, autorizando durante el ejercicio ampliaciones por 48 millones 73.2 miles de pesos y reducciones por 26 millones 765.3 miles de pesos, determinando un total autorizado 58 millones 969.1 miles de pesos, de los cuales se recaudaron 57 millones 305.4 miles de pesos, por lo que se obtuvo una variación menos 1 millón 663.7 miles de pesos, lo cual representó el 2.8 por ciento respecto al monto previsto, estos ingresos corresponden cambio de ingresos propios a subsidio derivado de la celebración del Convenio de Colaboración Administrativa para la recaudación de los ingresos percibidos por las entidades públicas que celebraron el Gobierno del Estado de México a través de la Secretaría de Finanzas y el FIDEPAR, en el cual los ingresos propios pasan a formar parte del subsidio, así como al subsidio recibido por transferencias estatales.

### OTROS INGRESOS Y BENEFICIOS

Durante el ejercicio se generaron 24 millones 866.5 miles de pesos, de los cuales 670.5 miles de pesos corresponden a intereses generados de inversiones de valores en instituciones financieras, 23 millones 426.8 miles de pesos a pasivos que se generaron como resultado de erogaciones que se devengaron en el ejercicio fiscal, pero que quedaron pendientes de liquidar al cierre del mismo y 769.2 miles de pesos de ingresos diversos.

### PROGRAMA DE ACCIONES PARA EL DESARROLLO (PAD)

Se previó recaudar 3 millones 492.6 miles de pesos, de los cuales se logró recaudar 3 millones, 437.3 miles de pesos, por lo que se obtuvo una variación de menos 55.3 miles de pesos, lo cual representó el 1.6 por ciento respecto al monto previsto.



FIDEPAR

Fideicomiso para el Desarrollo de Parques y Zonas Industriales en el Estado de México  
Estado Analítico del Ejercicio del Presupuesto de Egresos  
Clasificación por Objeto del Gasto (Capítulo y Concepto)  
Del 1 de Enero al 31 de Diciembre de 2018  
(Miles de Pesos)

Concepto	Egresos					Subejercicio 6 = (3 - 4)	
	Aprobado	Ampliaciones/ (Reducciones)	Modificado	Devengado	Pagado		
	1	2	3 = (1 + 2)	4	5		
<b>Servicios Personales</b>	<b>44,454.6</b>	-	<b>27,317.4</b>	<b>17,137.2</b>	<b>14,758.3</b>	<b>14,738.6</b>	<b>2,378.9</b>
Remuneraciones al Personal de Carácter Permanente	33,550.8	-	25,037.0	8,513.8	6,868.1	6,868.1	1,645.7
Remuneraciones al Personal de Carácter Transitorio	-	-	-	-	-	-	-
Remuneraciones Adicionales y Especiales	6,836.1	-	1,328.1	5,508.0	4,819.7	4,819.7	688.3
Seguridad Social	2,541.3	-	481.3	2,060.0	2,047.6	2,047.6	12.4
Otras Prestaciones Sociales y Económicas	1,123.2	-	379.6	743.6	713.6	713.6	30.0
Previsiones	-	-	-	-	-	-	-
Pago de Estímulos a Servidores Públicos	403.2	-	91.4	311.8	309.3	289.6	2.5
<b>Materiales y Suministros</b>	<b>1,524.6</b>	-	<b>480.0</b>	<b>1,044.6</b>	<b>783.5</b>	<b>783.5</b>	<b>261.1</b>
Materiales de Administración, Emisión de Documentos y Artículos Oficiales	501.4	-	68.0	433.4	375.2	375.2	58.2
Alimentos y Utensilios	64.2	-	32.0	32.2	23.3	23.3	8.9
Materias Primas y Materiales de Producción y Comercialización	-	-	-	-	-	-	-
Materiales y Artículos de Construcción y de Reparación	210.9	-	189.3	21.6	10.1	10.1	11.5
Productos Químicos, Farmacéuticos y de Laboratorio	1.1	-	-	1.1	0.4	0.4	0.7
Combustibles, Lubricantes y Aditivos	476.9	-	-	476.9	340.0	340.0	136.9
Vestuario, Blancos, Prendas de Protección y Artículos Deportivos	-	-	-	-	-	-	-
Materiales y Suministros Para Seguridad	-	-	-	-	-	-	-
Herramientas, Refacciones y Accesorios Menores	270.1	-	190.7	79.4	34.5	34.5	44.9
<b>Servicios Generales</b>	<b>22,782.7</b>	-	<b>15,147.9</b>	<b>7,634.8</b>	<b>4,136.3</b>	<b>3,763.0</b>	<b>3,498.5</b>
Servicios Básicos	880.7	-	2.6	883.3	305.4	285.5	577.9
Servicios de Arrendamiento	75.5	-	-	75.5	36.5	36.5	39.0
Servicios Profesionales, Científicos, Técnicos y Otros Servicios	13,662.5	-	12,709.5	953.0	352.1	281.2	600.9
Servicios Financieros, Bancarios y Comerciales	2,396.8	-	158.8	2,238.0	1,803.5	1,740.8	434.5
Servicios de Instalación, Reparación, Mantenimiento y Conservación	1,468.4	-	531.4	937.0	563.4	402.3	373.6
Servicios de Comunicación Social y Publicidad	1,783.1	-	1,418.8	364.3	1.4	1.4	362.9
Servicios de Traslado y Viáticos	821.0	-	382.3	1,203.3	482.9	482.9	720.4
Servicios Oficiales	495.9	-	354.2	141.7	-	-	141.7
Otros Servicios Generales	1,198.8	-	360.1	838.7	591.1	532.4	247.6
<b>Transferencias, Asignaciones, Subsidios y Otras Ayudas</b>	-	-	-	-	-	-	-
Transferencias Internas y Asignaciones al Sector Público	-	-	-	-	-	-	-
Transferencias al Resto del Sector Público	-	-	-	-	-	-	-
Subsidios y Subvenciones	-	-	-	-	-	-	-
Ayudas Sociales	-	-	-	-	-	-	-
Pensiones y Jubilaciones	-	-	-	-	-	-	-
Transferencias a Fideicomisos, Mandatos y Otros Análogos	-	-	-	-	-	-	-
Transferencias a la Seguridad Social	-	-	-	-	-	-	-
Donativos	-	-	-	-	-	-	-
Transferencias al Exterior	-	-	-	-	-	-	-
<b>Bienes Muebles, Inmuebles e Intangibles</b>	<b>1,000.0</b>	-	<b>1,600.0</b>	<b>2,600.0</b>	-	-	<b>2,600.0</b>
Mobiliario y Equipo de Administración	1,000.0	-	1,450.0	2,450.0	-	-	2,450.0
Mobiliario y Equipo Educativo y Recreativo	-	-	50.0	50.0	-	-	50.0
Equipo e Instrumental Médico y de Laboratorio	-	-	-	-	-	-	-
Vehículos y Equipo de Transporte	-	-	-	-	-	-	-
Equipo de Defensa y Seguridad	-	-	-	-	-	-	-
Maquinaria, Otros Equipos y Herramientas	-	-	60.0	60.0	-	-	60.0
Activos Biológicos	-	-	-	-	-	-	-
Bienes Inmuebles	-	-	-	-	-	-	-
Activos Intangibles	-	-	40.0	40.0	-	-	40.0
<b>Inversión Pública</b>	<b>3,492.6</b>	-	<b>22,000.0</b>	<b>25,492.6</b>	<b>23,906.3</b>	-	<b>1,586.3</b>
Obra Pública en Bienes de Dominio Público	-	-	22,000.0	22,000.0	20,469.0	-	1,531.0
Obra Pública en Bienes Propios	3,492.6	-	-	3,492.6	3,437.3	-	55.3
Proyectos Productivos y Acciones de Fomento	-	-	-	-	-	-	-
<b>Inversiones Financieras y Otras Provisiones</b>	-	-	-	-	-	-	-
Inversiones Para el Fomento de Actividades Productivas	-	-	-	-	-	-	-
Acciones y Participaciones de Capital	-	-	-	-	-	-	-
Compra de Títulos y Valores	-	-	-	-	-	-	-
Concesión de Préstamos	-	-	-	-	-	-	-
Inversiones en Fideicomisos, Mandatos y Otros Análogos	-	-	-	-	-	-	-
Otras Inversiones Financieras	-	-	-	-	-	-	-
Provisiones para Contingencias y Otras Erogaciones Especiales	-	-	-	-	-	-	-
<b>Participaciones y Aportaciones</b>	-	-	-	-	-	-	-
Participaciones	-	-	-	-	-	-	-
Aportaciones	-	-	-	-	-	-	-
Convenios	-	-	-	-	-	-	-
<b>Deuda Pública</b>	-	-	<b>534.8</b>	<b>534.8</b>	<b>534.0</b>	<b>534.0</b>	<b>0.8</b>
Amortización de la Deuda Pública	-	-	-	-	-	-	-
Intereses de la Deuda Pública	-	-	-	-	-	-	-
Comisiones de la Deuda Pública	-	-	-	-	-	-	-
Gastos de la Deuda Pública	-	-	-	-	-	-	-
Costo por Coberturas	-	-	-	-	-	-	-
Apoyos Financieros	-	-	-	-	-	-	-
Adeudos de Ejercicios Fiscales Anteriores (Adefas)	-	-	534.8	534.8	534.0	534.0	0.8
<b>Total del Gasto</b>	<b>73,254.5</b>	-	<b>18,810.5</b>	<b>54,444.0</b>	<b>44,118.4</b>	<b>19,819.1</b>	<b>10,325.6</b>

CUENTA PÚBLICA DEL GOBIERNO, ORGANISMOS AUXILIARES Y AUTÓNOMOS DEL ESTADO DE MÉXICO 2018

Fideicomiso para el Desarrollo de Parques y Zonas Industriales en el Estado de México  
Estado Analítico del Ejercicio del Presupuesto de Egresos  
Clasificación Económica (por Tipo de Gasto)  
Del 1 de Enero al 31 de Diciembre de 2018  
(Miles de Pesos)

Concepto	Egresos					Subejercicio 6 = (3 - 4)
	Aprobado	Ampliaciones/ (Reducciones)	Modificado	Devengado	Pagado	
	1	2	3 = (1 + 2)	4	5	
Gasto Corriente	68,761.9	- 42,945.3	25,816.6	19,678.1	19,285.1	6,138.5
Gasto de Capital	4,492.6	23,600.0	28,092.6	23,906.3	-	4,186.3
Amortización de la Deuda y Disminución de Pasivos		534.8	534.8	534.0	534.0	0.8
Pensiones y Jubilaciones			-			-
Participaciones			-			-
<b>Total del Gasto</b>	<b>73,254.5</b>	<b>- 18,810.5</b>	<b>54,444.0</b>	<b>44,118.4</b>	<b>19,819.1</b>	<b>10,325.6</b>

Fideicomiso para el Desarrollo de Parques y Zonas Industriales en el Estado de México  
Estado Analítico del Ejercicio del Presupuesto de Egresos  
Clasificación Administrativa  
Del 1 de Enero al 31 de Diciembre de 2018  
(Miles de Pesos)

Concepto	Egresos					Subejercicio 6 = (3 - 4)
	Aprobado	Ampliaciones/ (Reducciones)	Modificado	Devengado	Pagado	
	1	2	3 = (1 + 2)	4	5	
Entidades Paraestatales y Fideicomisos No Empresariales y No Financieros	73,254.5	- 18,810.5	54,444.0	44,118.4	19,819.1	10,325.6
Instituciones Públicas de Seguridad Social	-	-	-	-	-	-
Entidades Paraestatales Empresariales No Financieras con Participación Estatal Mayoritaria	-	-	-	-	-	-
Entidades Paraestatales Empresariales Financieras Monetarias con Participación Estatal Mayoritaria	-	-	-	-	-	-
Entidades Paraestatales Empresariales Financieras No Monetarias con Participación Estatal Mayoritaria	-	-	-	-	-	-
Fideicomisos Financieros Públicos con Participación Estatal Mayoritaria	-	-	-	-	-	-
<b>Total del Gasto</b>	<b>73,254.5</b>	<b>- 18,810.5</b>	<b>54,444.0</b>	<b>44,118.4</b>	<b>19,819.1</b>	<b>10,325.6</b>

Fideicomiso para el Desarrollo de Parques y Zonas Industriales en el Estado de México  
Estado Analítico del Ejercicio del Presupuesto de Egresos  
Clasificación Administrativa  
Del 1 de Enero al 31 de Diciembre de 2018  
(Miles de Pesos)

Concepto	Egresos					Subejercicio 6 = (3 - 4)
	Aprobado	Ampliaciones/ (Reducciones)	Modificado	Devengado	Pagado	
	1	2	3 = (1 + 2)	4	5	
208C1 Fideicomiso para el Desarrollo de Parques y Zonas Industriales en el Estado de México	73,254.5	- 18,810.5	54,444.0	44,118.4	19,819.1	10,325.6
<b>Total del Gasto</b>	<b>73,254.5</b>	<b>- 18,810.5</b>	<b>54,444.0</b>	<b>44,118.4</b>	<b>19,819.1</b>	<b>10,325.6</b>

FIDEPAR

**Fideicomiso para el Desarrollo de Parques y Zonas Industriales en el Estado de México**  
**Estado Analítico del Ejercicio del Presupuesto de Egresos**  
**Clasificación Administrativa**  
**Del 1 de Enero al 31 de Diciembre de 2018**  
**(Miles de pesos)**

Concepto	Egresos					Subejercicio	
	Aprobado	Ampliaciones/ (Reducciones)	Modificado	Devengado	Pagado		
	1	2	3 = (1 + 2)	4	5		
Poder Ejecutivo	73,254.5	-	18,810.5	54,444.0	44,118.4	19,819.1	10,325.6
Poder Legislativo				-			-
Poder Judicial				-			-
Órganos Autónomos				-			-
<b>Total del Gasto</b>	<b>73,254.5</b>	<b>-</b>	<b>18,810.5</b>	<b>54,444.0</b>	<b>44,118.4</b>	<b>19,819.1</b>	<b>10,325.6</b>

**Fideicomiso para el Desarrollo de Parques y Zonas Industriales en el Estado de México**  
**Estado Analítico del Ejercicio del Presupuesto de Egresos**  
**Clasificación Funcional (Finalidad y Función)**  
**Del 1 de Enero al 31 de Diciembre de 2018**  
**(Miles de Pesos)**

Concepto	Egresos					Subejercicio	
	Aprobado	Ampliaciones/ (Reducciones)	Modificado	Devengado	Pagado		
	1	2	3 = (1 + 2)	4	5		
<b>Gobierno</b>	-	-	-	-	-	-	-
Legislación							
Justicia							
Coordinación de la Política de Gobierno							
Relaciones Exteriores							
Asuntos Financieros y Hacendarios							
Seguridad Nacional							
Asuntos de Orden Público y de Seguridad Interior							
Otros Servicios Generales							
<b>Desarrollo Social</b>	-	-	-	-	-	-	-
Protección Ambiental							
Vivienda y Servicios a la Comunidad							
Salud							
Recreación, Cultura y Otras Manifestaciones Sociales							
Educación							
Protección Social							
Otros Asuntos Sociales							
<b>Desarrollo Económico</b>	73,254.5	-	19,345.3	53,909.2	43,584.4	19,285.1	10,324.8
Asuntos Económicos, Comerciales y Laborales en General							
Agropecuaria, Silvicultura, Pesca y Caza							
Combustibles y Energía							
Minería, Manufacturas y Construcción							
Transporte							
Comunicaciones							
Turismo							
Ciencia, Tecnología e Innovación							
Otras Industrias y Otros Asuntos Económicos	73,254.5	-	19,345.3	53,909.2	43,584.4	19,285.1	10,324.8
<b>Otras no Clasificadas en Funciones Anteriores</b>	-	534.8	534.8	534.0	534.0	534.0	0.8
Transacciones de la Deuda Pública / Costo Financiero de la Deuda							
Transferencias, Participaciones y Aportaciones entre Diferentes Niveles y Órdenes de Gobierno							
Saneamiento del Sistema Financiero							
Adeudos de Ejercicios Fiscales Anteriores		534.8	534.8	534.0	534.0	534.0	0.8
<b>Total del Gasto</b>	<b>73,254.5</b>	<b>-</b>	<b>18,810.5</b>	<b>54,444.0</b>	<b>44,118.4</b>	<b>19,819.1</b>	<b>10,325.6</b>

**Fideicomiso para el Desarrollo de Parques y Zonas Industriales en el Estado de México**  
**Endeudamiento Neto**  
**Del 1 de Enero al 31 de Diciembre de 2018**  
**(Miles de Pesos)**

Identificación de Crédito o Instrumento	Contratación/Colocación	Amortización	Endeudamiento Neto
	A	B	C = A - B
<b>Créditos Bancarios</b>			
			-
			-
	<b>N/A</b>		-
			-
			-
			-
			-
<b>Total Créditos Bancarios</b>	-	-	-
<b>Otros Instrumentos de Deuda</b>			
			-
			-
			-
			-
			-
<b>Total Otros Instrumentos de Deuda</b>	-	-	-
<b>TOTAL</b>	-	-	-

**Fideicomiso para el Desarrollo de Parques y Zonas Industriales en el Estado de México**  
**Intereses de la Deuda**  
**Del 1 de Enero al 31 de Diciembre de 2018**  
**(Miles de Pesos)**

Identificación de Crédito o Instrumento	Devengado	Pagado
<b>Créditos Bancarios</b>		
	<b>N/A</b>	
<b>Total de Intereses de Créditos Bancarios</b>	-	-
<b>Otros Instrumentos de Deuda</b>		
<b>Total de Intereses de Otros Instrumentos de Deuda</b>	-	-
<b>TOTAL</b>	-	-

FIDEPAR

Fideicomiso para el Desarrollo de Parques y Zonas Industriales en el Estado de México  
**EGRESOS POR CAPÍTULO**  
 (Miles de Pesos)

EGRESOS	PRESUPUESTO 2018				VARIACIÓN		
	PREVISTO	ASIGNACIONES Y/O AMPLIACIONES	REDUCCIONES Y/O DISMINUCIONES	TOTAL AUTORIZADO	EJERCIDO	IMPORTE	%
Servicios Personales	44,454.6	5,579.5	32,896.9	17,137.2	14,758.3	2,378.9	13.9
Materiales y Suministros	1,524.6	18.6	498.6	1,044.6	783.5	261.1	25.0
Servicios Generales	22,782.7	1,003.5	16,151.4	7,634.8	4,136.3	3,498.5	45.8
Bienes Muebles, Inmuebles e Intangibles	1,000.0	1,750.0	150.0	2,600.0		2,600.0	100.0
Inversión Pública		22,000.0		22,000.0	20,469.0	1,531.0	7.0
Deuda Pública		534.8		534.8	534.0	0.8	.1
<b>S U B T O T A L</b>	<b>69,761.9</b>	<b>30,886.4</b>	<b>49,696.9</b>	<b>50,951.4</b>	<b>40,681.1</b>	<b>10,270.3</b>	<b>20.2</b>
Programa de Acciones para el Desarrollo (PAD)	3,492.6			3,492.6	3,437.3	55.3	1.6
<b>T O T A L</b>	<b>73,254.5</b>	<b>30,886.4</b>	<b>49,696.9</b>	<b>54,444.0</b>	<b>44,118.4</b>	<b>10,325.6</b>	<b>19.0</b>

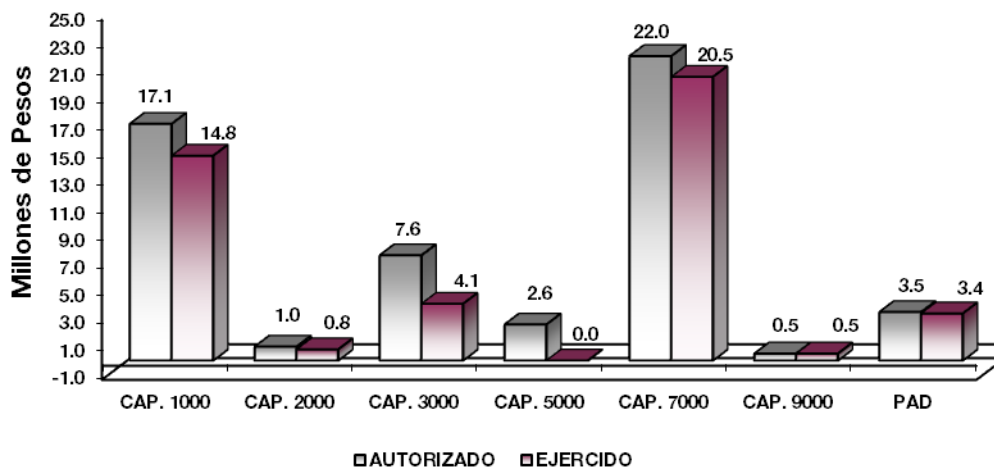

## NOTAS AL PRESUPUESTO DE EGRESOS

### EGRESOS

Inicialmente se autorizaron 73 millones 254.5 miles de pesos, así como ampliaciones y traspasos netos de menos por 18 millones 810.5 miles de pesos, determinando un presupuesto modificado de 54 millones, 444 mil pesos, de los cuales se ejercieron 44 millones 118.4 miles de pesos, por lo que se obtuvo un subejercido de 10 millones 325.6 miles de pesos, lo cual representó el 19 por ciento respecto al monto autorizado.

## **SERVICIOS PERSONALES**

El presupuesto autorizado inicial de este capítulo fue de 44 millones 454.6 miles de pesos, así como ampliaciones y traspasos netos de menos por 27 millones 317.4 miles de pesos, determinando un presupuesto modificado de 17 millones 137.2 miles de pesos, de los cuales se ejercieron 14 millones 758.3 miles de pesos, por lo que se obtuvo un subejercicio de 2 millones 378.9 miles de pesos, lo cual representó el 13.9 por ciento respecto al monto autorizado.

La variación se debió al cumplimiento del acuerdo para la contención del gasto y el ahorro presupuestario.

## **MATERIALES Y SUMINISTROS**

En este capítulo se autorizaron inicialmente 1 millón 524.6 miles de pesos, así como ampliaciones y traspasos netos de menos por 480 mil pesos, determinando un presupuesto modificado de 1 millón 44.6 miles de pesos, de los cuales se ejercieron 783.5 miles de pesos, por lo que se obtuvo un subejercicio de 261.1 miles de pesos, lo cual representó el 25 por ciento respecto al monto autorizado.

La variación se debió al cumplimiento del acuerdo para la contención del gasto y el ahorro presupuestario.

## **SERVICIOS GENERALES**

El presupuesto autorizado inicial de este capítulo fue de 22 millones 782.7 miles de pesos, así como ampliaciones y traspasos netos de menos por 15 millones 147.9 miles de pesos, determinando un presupuesto modificado de 7 millones 634.8 miles de pesos, de los cuales se ejercieron 4 millones 136.3 miles de pesos, por lo que se obtuvo un subejercicio de 3 millones 498.5 miles de pesos, lo cual representó 45.8 por ciento respecto al monto autorizado.

La variación se debió al cumplimiento del acuerdo para la contención del gasto y el ahorro presupuestario.

## **BIENES MUEBLES, INMUEBLES E INTANGIBLES**

Para este capítulo el presupuesto autorizado inicial fue de 1 millón de pesos, así como ampliaciones y traspasos netos de más por 1 millón 600 mil pesos, determinando un presupuesto modificado de 2 millones 600 mil pesos, los cuales no se ejercieron.

## **INVERSIÓN PÚBLICA**

Durante el ejercicio 2018 se autorizaron ampliaciones para este capítulo por la cantidad de 22 millones de pesos, de los cuales se ejercieron 20 millones 469 mil pesos, por lo que se obtuvo un subejercicio de 1 millón 531 mil pesos, lo cual representó el 7 por ciento respecto al monto autorizado.

## **DEUDA PÚBLICA**

Durante el ejercicio del 2018, se autorizaron ampliaciones para este rubro por 534.8 miles de pesos, de los cuales se ejercieron 534 mil pesos, por lo que se obtuvo un subejercicio de 0.8 miles de pesos, lo cual representó el 0.1 por ciento respecto al monto autorizado.

## **PROGRAMA DE ACCIONES PARA EL DESARROLLO (PAD)**

Se autorizaron para este rubro 3 millones 492.6 miles de pesos, de los cuales se ejercieron 3 millones 437.3 miles de pesos, por lo que se obtuvo un subejercicio de 55.3 miles de pesos, lo cual representó el 1.6 por ciento respecto al monto autorizado.

FIDEPAR

INFORMACIÓN PRESUPUESTAL

Fideicomiso para el Desarrollo de Parques y Zonas Industriales en el Estado de México  
EGRESOS POR OBJETO DEL GASTO  
(Miles de Pesos)

CAPÍTULO Y OBJETO DEL GASTO	PRESUPUESTO 2018					VARIACIÓN
	PREVISTO	ASIGNACIONES Y/O AMPLIACIONES	REDUCCIONES Y/O DISMINUCIONES	TOTAL AUTORIZADO	EJERCIDO	
<b>SERVICIOS PERSONALES</b>	<b>44,454.6</b>	<b>5,579.5</b>	<b>32,896.9</b>	<b>17,137.2</b>	<b>14,758.3</b>	<b>2,378.9</b>
Sueldo Base	33,550.8	32.2	25,069.2	8,513.8	6,868.1	1,645.7
Prima por Años de Servicio	138.2	97.0	129.7	105.5	104.0	1.5
Prima de Antigüedad		120.9		120.9	120.9	
Prima Vacacional	604.4	445.3	602.0	447.7	445.3	2.4
Aguinaldo	1,360.9	1,094.4	1,331.2	1,124.1	1,122.0	2.1
Vacaciones no Disfrutadas por Finiquito		10.7		10.7	10.7	
Compensación por Retabulación	664.6	356.2	456.0	564.8	562.3	2.5
Gratificación	3,692.2	1,491.0	2,364.0	2,819.2	2,144.7	674.5
Gratificación por Convenio	101.5	60.3	79.0	82.8	80.7	2.1
Gratificación por Productividad		62.4	41.0	47.6	46.1	1.5
Estudios Superiores	211.9	118.6	145.8	184.7	183.0	1.7
Aportaciones de Servicio de Salud	1,139.4	556.5	745.0	950.9	948.8	2.1
Aportaciones al Sistema Solidario de Reparto	852.5	413.0	560.0	705.5	704.0	1.5
Aportaciones del Sistema de Capitalización individual	197.3	82.7	134.0	146.0	144.0	2.0
Aportaciones para Financiar los Gastos Generales de Administración del ISSEMyM	107.1	56.8	70.0	93.9	91.2	2.7
Aportaciones para Riesgo de Trabajo	167.9	64.9	120.0	112.8	110.8	2.0
Seguros y Fianzas	77.1	48.8	75.0	50.9	48.8	2.1
Cuotas para Fondo de Retiro	108.4	42.0	78.0	72.4	69.6	2.8
Seguro de Separación Individualizado	555.0	211.6	360.0	406.6	382.2	24.4
Otros Gastos Derivados de Convenio	225.2	23.9	194.0	55.1	53.9	1.2
Despensa	234.6	126.9	152.0	209.5	207.9	1.6
Reconocimiento a Servidores Públicos		19.7		19.7	19.7	
Estimulos por Puntualidad y Asistencia	403.2	79.9	191.0	292.1	289.6	2.5
<b>MATERIALES Y SUMINISTROS</b>	<b>1,524.6</b>	<b>18.6</b>	<b>498.6</b>	<b>1,044.6</b>	<b>783.5</b>	<b>261.1</b>
Materiales y Útiles de Oficina	134.9			134.9	117.5	17.4
Enseres de Oficina	8.8			8.8	.8	8.0
Material Estadístico y Geográfico	18.1		5.5	12.6		12.6
Materiales y Útiles para el Procesamiento en Equipos y Bienes Informáticos	227.6	1.7	1.7	227.6	215.7	11.9
Material de Información	74.1		68.0	6.1		6.1
Material y Enseres de Limpieza	37.9	5.5		43.4	41.2	2.2
Productos Alimenticios para Personas	64.2		35.0	29.2	21.6	7.6
Utensilios para el Servicio de Alimentación		3.0		3.0	1.7	1.3
Material Eléctrico y Electrónico	24.9		9.3	15.6	10.1	5.5
Materiales Complementarios	186.0		180.0	6.0		6.0
Medicinas y Productos Farmacéuticos	1.1			1.1	.4	.7
Combustibles, Lubricantes y Aditivos	476.9	8.1	8.1	476.9	340.0	136.9
Refacciones, Accesorios y Herramientas	86.5	.3	80.0	6.8	.3	6.5
Refacciones y Accesorios Menores de Edificios	10.4			10.4		10.4
Refacciones y Accesorios para Equipo de Cómputo	53.0		36.0	17.0	7.9	9.1
Refacciones y Accesorios Menores para Equipo de Transporte	98.6		75.0	23.6	12.6	11.0
Artículos para la Extinción de Incendios	21.6			21.6	13.7	7.9
<b>SERVICIOS GENERALES</b>	<b>22,782.7</b>	<b>1,003.5</b>	<b>16,151.4</b>	<b>7,634.8</b>	<b>4,136.3</b>	<b>3,498.5</b>
Servicio de Energía Eléctrica	155.9			155.9	77.6	78.3
Servicio de Energía Eléctrica para Alumbrado Público	121.1			121.1	18.1	103.0
Gas	3.2			3.2	1.4	1.8
Servicio de Agua	229.2			229.2	102.7	126.5
Servicio de Telefonía Convencional	252.7			252.7	86.6	166.1
Servicios de Radiolocalización y Telecomunicación	104.0		.1	103.9	6.0	97.9
Servicios de Acceso a Internet	11.7	2.7		14.4	12.5	1.9
Servicio Postal y Telegráfico	2.9			2.9	.5	2.4
Arrendamiento de Equipo y Bienes Informáticos	75.5			75.5	36.5	39.0
Asesorías Asociadas a Convenios o Acuerdos	334.9	36.8		371.7	85.7	286.0
Servicios Estadísticos y Geográficos	282.3		210.0	72.3	69.6	2.7
Servicios Informáticos	40.0		40.0			
Capacitación	391.4		370.0	21.4	10.8	10.6
Servicios de Apoyo Administrativo y Fotocopiado	14.0	1.6		15.6	5.6	10.0
Impresiones de Documentos Oficiales para la Prestación de Servicios Públicos, Identificación, Formatos Administrativos y Fiscal	12,264.3		11,947.9	316.4	51.7	264.7
Servicios de Vigilancia	335.6		180.0	155.6	128.7	26.9
Servicios Bancarios y Financieros	552.3		218.9	333.4	278.2	55.2
Seguros y Fianzas	1,844.5	60.1		1,904.6	1,525.3	379.3

CUENTA PÚBLICA DEL GOBIERNO, ORGANISMOS AUXILIARES Y AUTÓNOMOS DEL ESTADO DE MÉXICO 2018

CAPÍTULO Y OBJETO DEL GASTO	PRESUPUESTO 2018				EJERCIDO	VARIACIÓN
	PREVISTO	ASIGNACIONES Y/O AMPLIACIONES	REDUCCIONES Y/O DISMINUCIONES	TOTAL AUTORIZADO		
Reparación y Mantenimiento de Inmuebles	548.5		300.0	248.5	173.7	74.8
Reparación, Mantenimiento e Instalación de Mobiliario y Equipo de Oficina	43.3	.3	4.3	39.3	.8	38.5
Reparación, Instalación y Mantenimiento de Bienes Informáticos Microfilmación y Tecnologías de la Información	33.5			33.5	.3	33.2
Reparación y Mantenimiento para Equipo y Redes de Tele y Radio Transmisión	54.1			54.1	9.7	44.4
Reparación y Mantenimiento de Vehículos Terrestres, Aéreos y Lacustres	587.9		280.0	307.9	162.1	145.8
Servicios de Lavandería, Limpieza e Higiene	162.2	52.6		214.8	214.0	.8
Servicios de Fumigación	38.9			38.9	2.8	36.1
Publicaciones Oficiales y de Información en General para Difusión	492.4	.4	363.5	129.3	1.4	127.9
Gastos de Publicidad en Materia Comercial	1,290.7		1,055.7	235.0		235.0
Transportación Aérea	56.2	463.0		519.2	324.2	195.0
Gastos de Alimentación en Territorio Nacional	315.1		238.2	76.9		76.9
Gastos de Alimentación en el Extranjero		34.0		34.0	34.0	
Gastos de Hospedaje en el Extranjero		289.3		289.3	124.7	164.6
Otros Servicios de Traslado y Hospedaje	449.7	58.2	224.0	283.9		283.9
Congresos y Convenciones	280.4		270.0	10.4		10.4
Exposiciones y Ferias	215.5		84.2	131.3		131.3
Otros Impuestos y Derechos	499.3		364.6	134.7	50.7	84.0
Impuesto sobre Erogaciones por Remuneraciones al Trabajo Personal	489.7	4.5		494.2	382.1	112.1
Cuotas y Suscripciones	170.9			170.9	134.5	36.4
Gastos de Servicios Menores	38.9			38.9	23.8	15.1
<b>BIENES MUEBLES, INMUEBLES E INTANGIBLES</b>	<b>1,000.0</b>	<b>1,750.0</b>	<b>150.0</b>	<b>2,600.0</b>		<b>2,600.0</b>
Muebles y Enseres		1,600.0		1,600.0		1,600.0
Bienes Informáticos	1,000.0		150.0	850.0		850.0
Equipos y Aparatos Audiovisuales		50.0		50.0		50.0
Equipos de Generación Eléctrica, Aparatos y Accesorios Eléctricos		60.0		60.0		60.0
Licencias Informáticas e Intelectuales		40.0		40.0		40.0
<b>INVERSIÓN PÚBLICA</b>		<b>22,000.0</b>		<b>22,000.0</b>	<b>20,469.0</b>	<b>1,531.0</b>
División de Terrenos y Construcción de Obras de Urbanización		22,000.0		22,000.0	20,469.0	1,531.0
Convenios y Aportaciones						
Ejecución de Obras por Administración						
<b>DEUDA PÚBLICA</b>		<b>534.8</b>		<b>534.8</b>	<b>534.0</b>	<b>.8</b>
Por el Ejercicio Inmediato Anterior		534.8		534.8	534.0	.8
Por Ejercicios Anteriores						
<b>SUBTOTAL</b>	<b>69,761.9</b>	<b>30,886.4</b>	<b>49,696.9</b>	<b>50,951.4</b>	<b>40,681.1</b>	<b>10,270.3</b>
<b>INVERSIÓN PÚBLICA</b>	<b>3,492.6</b>			<b>3,492.6</b>	<b>3,437.3</b>	<b>55.3</b>
Programa de Acciones para el Desarrollo (PAD)	3,492.6			3,492.6	3,437.3	55.3
<b>T O T A L</b>	<b>73,254.5</b>	<b>30,886.4</b>	<b>49,696.9</b>	<b>54,444.0</b>	<b>44,118.4</b>	<b>10,325.6</b>



# **INFORMACIÓN PROGRAMÁTICA**



FIDEPAR

<b>Fideicomiso para el Desarrollo de Parques y Zonas Industriales en el Estado de México</b> <b>Gasto por Categoría Programática</b> <b>Del 1 de Enero al 31 de Diciembre de 2018</b> <b>(Miles de Pesos)</b>
--

Concepto	Egresos					Subejercicio 6=(3 - 4)
	Aprobado	Ampliaciones/ (Reducciones)	Modificado	Devengado	Pagado	
	1	2	3=(1 + 2)	4	5	
<b>Programas</b>	73,254.5	- 19,345.3	53,909.2	43,584.4	19,285.1	10,324.8
<b>Subsidios: Sector Social y Privado o Entidades Federativas y Municipios</b>	-	-	-	-	-	-
Sujetos o Reglas de Operación			-			-
Otros Subsidios			-			-
<b>Desempeño de las Funciones</b>	73,254.5	- 19,345.3	53,909.2	43,584.4	19,285.1	10,324.8
Prestación de Servicios Públicos			-			-
Provisión de Bienes Públicos			-			-
Planeación, Seguimiento y Evaluación de Políticas Públicas			-			-
Promoción y Fomento	73,254.5	- 19,345.3	53,909.2	43,584.4	19,285.1	10,324.8
Regulación y Supervisión			-			-
Funciones de las Fuerzas Armadas (Únicamente Gobierno Federal)			-			-
Específicos			-			-
Proyectos de Inversión			-			-
<b>Administrativos y de Apoyo</b>	-	-	-	-	-	-
Apoyo al Proceso Presupuestario y para Mejorar la Eficiencia Institucional			-			-
Apoyo a la Función Pública y al Mejoramiento de la Gestión			-			-
Operaciones Ajenas			-			-
<b>Compromisos</b>	-	-	-	-	-	-
Obligaciones de Cumplimiento de Resolución Jurisdiccional			-			-
Desastres Naturales			-			-
<b>Obligaciones</b>	-	-	-	-	-	-
Pensiones y Jubilaciones			-			-
Aportaciones a la Seguridad Social			-			-
Aportaciones a Fondos de Estabilización			-			-
Aportaciones a Fondos de Inversión y Reestructura de Pensiones			-			-
<b>Programa de Gasto Federalizado (Gobierno Federal)</b>	-	-	-	-	-	-
Gasto Federalizado			-			-
<b>Participaciones a Entidades Federativas y Municipios</b>			-			-
<b>Costo Financiero, Deuda o Apoyos a Deudores y Ahorradores de la Banca</b>			-			-
<b>Adeudos de Ejercicios Fiscales Anteriores</b>	-	534.8	534.8	534.0	534.0	0.8
<b>Total del Gasto</b>	73,254.5	- 18,810.5	54,444.0	44,118.4	19,819.1	10,325.6

El Plan de Desarrollo del Estado de México 2017-2023, es un instrumento prospectivo con una visión hacia 2030. En él se concentran las bases para la elaboración de los programas sectoriales, especiales y regionales que delinearán de manera más puntual y detallada los pasos para el cumplimiento de los objetivos establecidos, así como los planes específicos de inversión que permitirán realizar la proyección de los recursos financieros. Este esfuerzo colectivo plasma los retos y desafíos de la agenda gubernamental con un profundo sentido de responsabilidad y con el compromiso de lograr un desarrollo democrático.

## GOBIERNO DE RESULTADOS

El Gobierno Estatal está orientado a la obtención de resultados; es decir, que las políticas públicas tengan un impacto positivo en la realidad de la Entidad, para lo cual es necesario que las mismas sean consecuencia de un proceso integral de planeación, de la ejecución eficiente de las políticas públicas y de la evaluación continua de las acciones de gobierno.

## ESTADO PROGRESISTA

La visión el gobierno Estatal en materia de progreso económico, consiste en desarrollar una economía competitiva que genere empleos bien remunerados para la construcción de un Estado Progresista. Para ello se han definido objetivos que serán la base de la política económica que seguirá la actual administración Pública Estatal; que son consistentes con las características económicas y productivas.

## FINANCIAMIENTO PARA EL DESARROLLO

El Gobierno Estatal requiere de recursos financieros para fomentar el desarrollo. Debido a que las metas y objetivos que se han establecido, cada presupuesto que se presupueste debe asignarse y gastarse de manera eficiente. Los recursos deben dirigirse a proyectos que causen el mayor impacto social en el bienestar de los mexiquenses

Fideicomiso para el Desarrollo de Parques y Zonas Industriales en el Estado de México  
Egresos por Pilar y/o Eje Transversal  
(Miles de Pesos)

PILAR Y/O EJE TRANSVERSAL	PREVISTO	PRESUPUESTO 2018			EJERCIDO	VARIACIÓN	
		ASIGNACIONES Y/O AMPLIACIONES	REDUCCIONES Y/O DISMINUCIONES	TOTAL AUTORIZADO		IMPORTE	%
Gobierno de Resultados	7,871.0	458.6	6,178.2	2,151.4	1,238.1	913.3	42.5
Estado Porgresista	65,383.5	29,893.0	43,518.7	51,757.8	42,346.3	9,411.5	18.2
Financiamiento para el Desarrollo		534.8		534.8	534.0	.8	.1
<b>T O T A L</b>	<b>73,254.5</b>	<b>30,886.4</b>	<b>49,696.9</b>	<b>54,444.0</b>	<b>44,118.4</b>	<b>10,325.6</b>	<b>19.0</b>

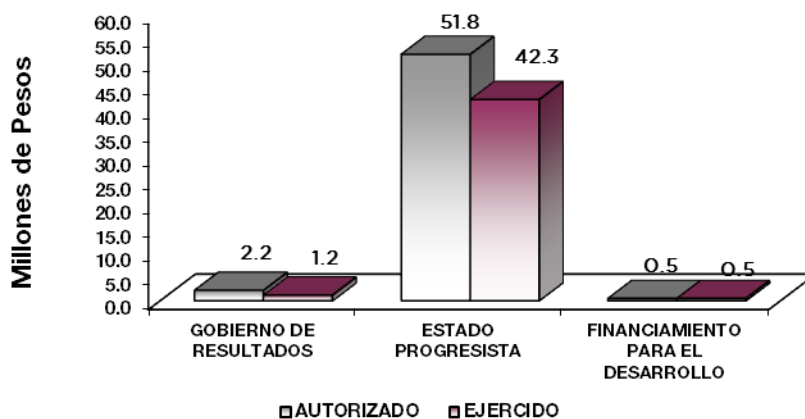

**FINALIDAD**

**GOBIERNO**

**DESARROLLO ECONÓMICO**

Los recursos para esta finalidad representan las previsiones para las funciones, Combustibles, Energía, Tecnología e Innovación, con lo que se fortalecerán las acciones para alcanzar las Metas Nacionales México Próspero y México con Responsabilidad Global.

Dentro de los proyectos que el Fideicomiso lleva a cabo, se encuentra el fomento a la cultura empresarial que asegure la modernización industrial, que permita atraer la inversión productiva nacional y extranjera; además de consolidar la infraestructura que existe en el Estado, también, es una prioridad orientar la instalación de corredores industriales en las distintas regiones de la Entidad y procurar el desarrollo de la grande, mediana y pequeña empresa. Así como, apoyar la operación de las empresas establecidas y contribuir a generar condiciones óptimas de operación en el Estado de México, en fluido eléctrico, uso del suelo, disponibilidad de agua, seguridad pública, mejoras de la infraestructura carretera es otra de las actividades permanentes de FIDEPAR.

Fideicomiso para el Desarrollo de Parques y Zonas Industriales en el Estado de México							
Egresos por Programa (Miles de Pesos)							
PROGRAMA	PRESUPUESTO 2018			TOTAL AUTORIZADO	EJERCIDO	VARIACIÓN	
	PREVISTO	ASIGNACIONES Y/O AMPLIACIONES	REDUCCIONES Y/O DISMINUCIONES			IMPORTE	%
Fiscalización, Control y Evaluación de la Gestión Pública	7,871.0	458.6	6,178.2	2,151.4	1,238.1	913.3	42.5
Modernización Industrial	65,383.5	29,893.0	43,518.7	51,757.8	42,346.3	9,411.5	18.2
Previsiones para el Pago de Adeudos de Ejercicios Fiscales Anteriores		534.8		534.8	534.0	.8	.1
<b>TOTAL</b>	<b>73,254.5</b>	<b>30,886.4</b>	<b>49,696.9</b>	<b>54,444.0</b>	<b>44,118.4</b>	<b>10,325.6</b>	<b>19.0</b>

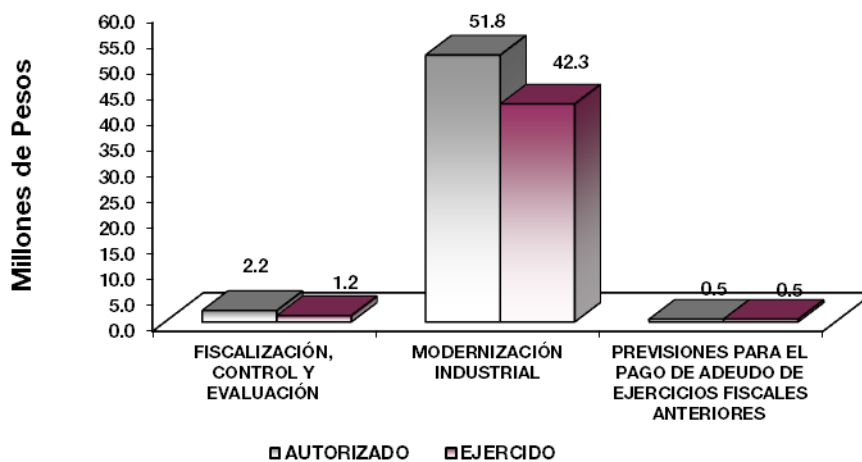

## **AVANCE OPERATIVO-PROGRAMÁTICO Y PRESUPUESTAL**

### **METAS PROGRAMADAS Y ALCANZADAS**

#### **GOBIERNO DE RESULTADOS**

##### **01030401 DESARROLLO DE LA FUNCIÓN PÚBLICA Y ÉTICA EN EL SERVICIO PÚBLICO**

###### **010304010101 FISCALIZACIÓN, CONTROL Y EVALUACIÓN INTERNA DE LA GESTIÓN PÚBLICA**

El objetivo de este proyecto, es optimizar la operación del sistema y acciones de control y evaluación que contribuya al manejo eficiente de los recursos públicos, a la generación de alternativas de solución para el cumplimiento de los objetivos institucionales y a la transparencia, cuidando que el ejercicio del gasto público se efectúe con apego a la normatividad establecida para tal efecto, dando cumplimiento a las disposiciones de racionalidad, austeridad y disciplina presupuestal.

#### **Realizar Auditorías, con el Propósito de Verificar el Cumplimiento del Marco Normativo que Regula el Funcionamiento del FIDEPAR**

Durante el ejercicio 2018, se realizaron 11 auditorías cumpliendo con la meta programada al 100 por ciento, distribuidas de la siguiente manera: 3 al rubro de egresos, 1 al rubro de ingresos, 2 a Estados Financieros, 4 administrativas y 1 a obra pública.

#### **Realizar Inspecciones a Rubros Específicos del FIDEPAR, con el Propósito de Constatar el Cumplimiento del Marco Normativo que lo Regula**

Para el ejercicio 2018, se programaron 50 inspecciones y se realizaron 51, superando la meta en 2 por ciento, efectuadas a los siguientes rubros: 13 al Fondo fijo de Caja y/o formas valoradas, 3 a Medidas de Disciplina Presupuestaria, 3 a Inventarios, 2 a la Comprobación del Gasto, 1 Verificación a Obra Pública, 3 a Servicios Personales, 4 a la Concentración y resguardo de equipos, 12 a la Revisión general a Estados Financieros, 1 a Operaciones, 2 a la página del IPOMEX, 3 al Cumplimiento de metas físicas y su congruencia con el presupuesto, 1 a la Congruencia de las cifras presentadas en el Sistema de Información Estadística del Informe de Gobierno, 1 a la Mejora Regulatoria, 1 al Cumplimiento del Protocolo de Actuación de los servidores públicos que intervienen en las contrataciones públicas, prórrogas, el otorgamiento de licencias, permisos, autorizaciones, concesiones y sus modificatorios nacionales como internacionales y 1 a la atención de salvedades, observaciones, hallazgos y/o recomendaciones emitidas por entes fiscalizadores externos (SFP, ASF, OSFEM, Auditores Externos).

#### **Realizar Evaluaciones para Determinar el Grado de Eficacia y Eficiencia en los Procesos, así Como en el Desempeño Institucional del FIDEPAR**

Durante el ejercicio 2018, se realizó 1 Evaluación a Procesos, al Proyecto “Promoción y Comercialización de Parques Industriales”, con la finalidad de elaborar un diagnóstico administrativo de las funciones de la Subdirección de Comercialización, encargada de dicho proyecto, que permita conocer la eficiencia y eficacia con la que se desarrollan las actividades para el cumplimiento de las metas, y determinar el grado de contribución que ha tenido para la consecución de los fines para los cuales fue creado el Fideicomiso, cumpliendo con la meta programada del 100 por ciento.

### **Participar en Testificaciones con el Propósito de Asegurarse que los Actos Administrativos se Realicen Conforme a la Normatividad Vigente**

Durante el ejercicio 2018, se programaron 63 testificaciones y se realizaron 74, superando la meta en 17.5 por ciento, siendo las siguientes: 6 entregas recepción de Unidades Administrativas de la Administración Pública Estatal, 67 participaciones en celebraciones de actos públicos del protocolo de actuación y 1 participación en otras testificaciones.

### **Participación del Órgano Interno de Control en Reuniones que por Mandato Legal o Disposición Administrativa así lo Requiera**

En el ejercicio 2018, se programaron 32 participaciones en reuniones y se llevaron a cabo 35, superando la meta en un 9.4 por ciento, las cuales consistieron en: 4 participaciones en el Comité de Transparencia, 6 participaciones en el Comité de Adquisiciones y Servicios, 3 participaciones en el Grupo de Trabajo MICI, 5 participaciones en el Comité de Ética y Prevención de Conflicto de Intereses, 1 participación en el Comité de Control y Desempeño Institucional, 12 participaciones en actos de apertura, fallo de obra pública y/o en el Comité Interno de Obra Pública y Servicios Relacionados con la misma y 4 participaciones en el Comité de Mejora Regulatoria.

### **Realizar Proyecto del Modelo Integral de Control Interno (MICI), a Fin de Coadyuvar al Cumplimiento de los Objetivos y Metas Institucionales del FIDEPAR, a través de un Adecuado Ambiente de Control, Información Comunicación y Monitoreo**

En el ejercicio 2018, se realizó el Proyecto de Modelo Integral de Control Interno (MICI), enfocado a la Reestructuración Orgánica de la Unidad Jurídica del Fideicomiso para el Desarrollo de Parques y Zonas Industriales en el Estado de México, cumpliendo con la meta programada del 100 ciento.

## **ESTADO PROGRESISTA**

### **03040201 MODERNIZACIÓN INDUSTRIAL**

#### **030402010201 PROMOCIÓN Y FOMENTO INDUSTRIAL**

Este proyecto tiene como fin instrumentar acciones tendientes a fomentar el desarrollo de la infraestructura industrial en el Estado de México, contribuyendo a la modernización industrial a través de niveles de productividad.

Las principales metas de este proyecto fueron:

#### **Promover la Atracción de Inversión Productiva que Permita la Creación de Parques Científicos y Tecnológicos en el Estado de México**

El objetivo de esta meta es ampliar el proceso de promoción para la transformación industrial mediante la instalación de parques industriales de carácter científico y tecnológico, así como brindar la atención necesaria a los inversionistas que así lo soliciten, promoviendo infraestructura que permita la integración de las cadenas productivas de la industria con la implementación e innovación de nuevas tecnologías ambientalmente responsables, que atiendan tanto la vocación productiva de las regiones y municipios como los retos y las demandas actuales del desarrollo.

Para la realización, de esta meta, durante el ejercicio 2018, se realizaron 36 reuniones de 34 programadas, superando la meta programada en 5.9 por ciento, la meta se superó debido a las acciones que se realizan para el desarrollo de la promoción del establecimiento de parques científicos y tecnológicos en el Estado de México en los municipios de Texcoco, Atizapán de Zaragoza y Almoloya de Juárez, el seguimiento a la promoción para el establecimiento de un Clúster Tecnológico en el Parque Industrial Santa Bárbara en el municipio de Atlacomulco; así como, seguimiento al estado que guarda el predio y las instalaciones en donde se encuentra ubicado el Tecnopolo Esmeralda y reuniones de trabajo con las autoridades del propio Ayuntamiento de Atizapán de Zaragoza; Reuniones de promoción con los Rectores de las Universidades Tecnológica de Cuautitlán Izcalli, Fidel Velázquez y Tecnológica de Ciudad Nezahualcóyotl, a fin de emprender las acciones necesarias para formar Centros de Incubación de Empresas y/o proponer Centros de Investigación Tecnológica en el Estado de México para su vinculación con empresas; y, Reuniones con el NITGEO de la Facultad de Geografía de la UAEM, para valorar propuesta de reingeniería del SIE, (sistema de Información estratégica de desarrollos industriales en la entidad, donde se entregaron los requerimientos para su cotización por parte del NITGEO.

#### **Atender Solicitudes de Industriales Establecidos en el Estado de México e Interesados en Invertir**

El objetivo de este proyecto es la atención a las necesidades de la industria establecida en el Estado de México, con el ofrecer las mejores alternativas, y en caso de una expansión vinculándolas ante las instancias competentes. Durante el ejercicio 2018, se realizaron las 30 reuniones programadas con inversionistas que se encuentran instalados en los parques y/o zonas industriales del Estado de México, con el propósito de apoyarlos y atender sus necesidades de infraestructura que presentan en sus parques industriales donde se encuentran instalados, alcanzando la meta al 100 por ciento.

#### **Fortalecer el Desarrollo Industrial en la Entidad**

Durante el ejercicio 2018, se realizaron 7 trámites en parques industriales con el objeto de ofertar las mejores condiciones para la atracción de inversiones en zonas industriales que promueve el FIDEPAR, alcanzando la meta programada al 100 por ciento, dentro de los trámites realizados destaca la prórroga expedida por CONAGUA, para la descarga de aguas residuales y el derecho de vía para la descarga, del “Parque Industrial San Cayetano”, por un periodo de 10 años, ubicado en el municipio de Toluca, así el reconocimiento de los derechos adquiridos, establecidos en el acuerdo; “Primero” y “Tercero” de la autorización de Subdivisión del “Lote Uno, con superficie de 5.00 has., que formo parte del Ex Hacienda San Cayetano, ubicado en la Carretera Libre Toluca-Ixtlahuaca.

#### **Realizar Gestiones Ante Instancias Gubernamentales y Privadas para la Dotación de Infraestructura, Autorizaciones y Permisos (CFE, CAEM, etc.)**

En el ejercicio 2018, se realizaron las 8 gestiones programadas ante diferentes dependencias, alcanzando la meta programada al 100 por ciento, con la finalidad de dar certeza y viabilidad a los desarrollos, promovidos por FIDEPAR, realizando entre otras gestiones la integración documental para la relotificación parcial de “Santa Margarita Fracción I”, ubicado en el municipio de Ixtlahuaca, de igual forma se llevaron a cabo diversas acciones para dar continuidad a la entrega parcial del Conjunto Urbano denominado “Parque Industrial Ixtlahuaca”.



### **030402010202 PROMOCIÓN Y COMERCIALIZACIÓN DE PARQUES INDUSTRIALES**

Este proyecto tiene como fin instrumentar acciones tendientes a fomentar el desarrollo de la infraestructura industrial en el Estado de México, contribuyendo a la modernización industrial a través de niveles de productividad.

Las metas de este proyecto son:

#### **Realizar la Venta de Lotes Industriales Propiedad del FIDEPAR**

Para el año 2018, se programaron 5 hectáreas para venta, y se realizó la enajenación de 4.9 hectáreas de reserva territorial en San Cayetano municipio de Toluca, lográndose el 98 por ciento de la meta; sin embargo, no se registraron ventas en Parques Industriales donde se cuenta con superficie disponible, debido a que los desarrollos no cuentan con los servicios o en la capacidad requerida de agua potable, drenaje, energía eléctrica, fibra óptica, gas natural, pavimentación y facilidad de acceso, por otro lado, en las acciones de promoción realizadas, los inversionistas solicitaron el funcionamiento de tales requerimientos de forma inmediata o dentro de límites de tiempo que van entre los 3 meses a máximo un año”, a efecto de estar en condiciones del traslado e instalación de maquinaria y equipo especializado, solicitando incluso se les informe por escrito la fecha exacta de tal operatividad técnica.

Aunado a lo anterior, los trabajos y gestiones para contar con dichos servicios, obras de infraestructura y mantenimientos se ejecutan con recursos propios, y no ha sido posible contar con el recurso suficiente para su realización en el Parque Industrial Santa Bárbara en Atlacomulco y Ex Rancho Santa Margarita en Ixtlahuaca, lo que generó un bajo interés en el mercado y los inversionistas que manifestaron su interés, desistieron de formalizar la adquisición o emitieron contrapropuestas por debajo del precio ofertado y autorizado, argumentando factores poco competitivos de los parques industriales del FIDEPAR, lo que llevo a no concretar la venta.

#### **Captar Ingresos de la Venta de Lotes de Parques Industriales Propiedad del FIDEPAR**

Para el ejercicio 2018, se previó captar 46 millones de pesos y se lograron atraer 48.1 millones de pesos, superando la meta programada en 4.6 por ciento. Esta meta se logró como resultado de la venta de 4.9 hectáreas de reserva territorial en San Cayetano, Toluca, a favor de la empresa Farmacéutica Hispanoamericana, S.A. de C.V. y asimismo, de ingresos parciales de las siguientes enajenaciones efectuadas en ejercicios anteriores; en el Parque Industrial Santa Bárbara, Atlacomulco, a favor de Servicios Integrales de Almacenamiento y Distribución, S.A. de C.V. (SIADSA), así como a favor de la C. Francisca Guerrero Nieto y la C. Elsa Alcántara Melchor; en el Parque Industrial Santa Margarita, Ixtlahuaca, a favor de Estructuras, Soldaduras e Instalaciones, S.A., (ESISA) y Servicios, Tecnología y Organización, S.A. de C.V.; en el Parque Industrial Jilotepec, a favor de Derequim, S. de R.L. de C.V. y en el Parque Industrial El Cerrillo II, a favor del C. Francisco Javier Regalado Spiegel.

#### **Promocionar la Instalación de Empresas Compradoras/Arrendadoras en los Parques Industriales, Tecnológicos, Científicos y Logísticos del Estado de México**

Durante el ejercicio 2018, se realizó la instalación de las 8 empresas programadas, alcanzando la meta al 100 por ciento, las empresas instaladas fueron: Aurovida Farmacéutica, S.A. de C.V., Dacam, S.A. de C.V., San Luis Tlatilco, S.A. de C.V., Oléicos Del Bajío, S.A. de C.V., Bts Development, S.A. de C.V., C. Edgar

Osornio (Marca Woki Shoes), Maquinados Industriales Atlacomulco; asimismo derivado de dichas acciones de promoción, se logró la instalación de Farmacéutica Hispanoamericana, S.A. de C.V. en la Reserva Territorial San Cayetano.

### **Atraer Inversión Privada Captada por la Instalación de Empresas en los Parques Industriales, Científicos, Tecnológicos y Logísticos (Monto de la Construcción e Instalación)**

En esta meta para el año 2018, se previó atraer 400 millones de pesos de inversión privada, y se alcanzó al 100 por ciento la atracción de inversión programada, como resultado de la venta de 4.9 hectáreas de reserva territorial en San Cayetano, Toluca, a favor de la empresa Farmacéutica Hispanoamericana, S.A. de C.V.

### **030402010203 CONSTRUCCIÓN Y REHABILITACIÓN DE PARQUES Y ZONAS INDUSTRIALES**

El objetivo de este proyecto es realizar obras para la urbanización e infraestructura (vialidades, alumbrado público, redes de drenajes, agua potable, energía, comunicación, etc.) a los parques industriales propiedad del fideicomiso, cumpliendo con los requerimientos de equipamientos adecuados para el desarrollo de zonas y parques industriales; así como el mantenimiento preventivo y correctivo a las instalaciones e infraestructura y con ello, conservar en óptimas condiciones la operación de los parques industriales.

Las metas principales de este proyecto fueron:

#### **Realizar Mantenimientos de la Infraestructura para la Instalación de Empresas en Parques Industriales, Logísticos y Tecnológicos, Propiedad del FIDEPAR**

Durante el ejercicio se llevaron a cabo los 3 mantenimientos programados, alcanzando la meta al 100 por ciento, los mantenimientos realizados fueron al Parque Microindustrial Cuautitlán Izcalli y los Parques Industriales de Ixtlahuaca y San Cayetano en Toluca.

#### **Realizar la Ampliación, Construcción y/o Equipamiento de Parques Industriales Propiedad del FIDEPAR**

Para el ejercicio 2018, se programó llevar a cabo 2 obras de ampliación, construcción y/o equipamiento de parques industriales, sin embargo, en el ejercicio fiscal, el Fideicomiso, no contó con suficiencia presupuestal en el Capítulo 6000, a pesar de que se llevaron a cabo las gestiones necesarias para solicitar los recursos del Programa de Acciones para el Desarrollo (PAD), los cuales fueron asignados hasta el 9 de noviembre de 2018 dejando imposibilitado al FIDEPAR para poder llevar a cabo las licitaciones respectivas, por lo que ya no se obtuvo la autorización.

#### **Realizar Proyectos Ejecutivos de Edificaciones e Infraestructura en los Parques Industriales y/o Tecnológicos Desarrollados por el FIDEPAR**

Durante el ejercicio 2018, se llevaron a cabo los 4 proyectos ejecutivos de edificaciones e infraestructura, alcanzando la meta al 100 por ciento, mediante las acciones de infraestructura para el cumplimiento de obligaciones estatales en los parques industriales desarrollados por el FIDEPAR, las cuales quedaron establecidas en los acuerdos de autorización de los parques industriales: El Xithey en Jilotepec, Santa

FIDEPAR

Bárbara en Atlacomulco, Ixtlahuaca y Santa Margarita en Ixtlahuaca, con lo cual se efectuará pago al Fideicomiso de Reserva Territorial para el Desarrollo de Equipamiento Urbano Regional.

**Realizar Lotificaciones, Relotificaciones, Divisiones, Subdivisiones y Extinciones en los Parques Industriales y/o Tecnológicos Desarrollados por el FIDEPAR**

Durante el ejercicio 2018, se llevaron a cabo las 3 acciones de lotificaciones y relotificaciones programadas, alcanzando la meta al 100 por ciento, las acciones realizadas fueron: 3 divisiones, subdivisiones y extinciones en los Parques Industriales y/o Tecnológicos desarrollados por el FIDEPAR, mediante el apoyo a la Subdirección de Atención a Inversionistas para realizar una relotificación, una subdivisión y una modificación de la misma en el Parque Industrial Santa Margarita.

Fideicomiso para el Desarrollo de Parques y Zonas Industriales en el Estado de México													
Avance Operativo - Programático y Presupuestal													
Enero - Diciembre de 2018													
							M E T A S			P R E S U P U E S T O 2 0 1 8			
										(Miles de Pesos)			
FIN	FUN	SF	PP	SP	Pr	DESCRIPCIÓN	UNIDAD DE MEDIDA	PROGRAMADO	ALCANZADO	AVANCE %	AUTORIZADO ANUAL	EJERCIDO	%
<b>GOBIERNO</b>													
<b>GOBIERNO DE RESULTADOS</b>													
<b>DESARROLLLO DE LA FUNCIÓN PÚBLICA Y ÉTICA EN EL SERVICIO PÚBLICO</b>													
01	03	04	01	01	01	<b>FISCALIZACIÓN. CONTROL Y EVALUACIÓN INTERNA DE LA GESTIÓN PÚBLICA</b>					<b>2,151.4</b>	<b>1,238.1</b>	<b>57.5</b>
						Realizar Auditorías, con el Propósito de Verificar el Cumplimiento del Marco Normativo que Regula el Funcionamiento del FIDEPAR	Auditoría	11	11	100.0			
						Realizar Inspecciones a Rubros Específicos del FIDEPAR, con el Propósito de Constatar el Cumplimiento del Marco Normativo que lo Regula	Inspección	50	51	102.0			
						Realizar Evaluaciones para Determinar el Grado de Eficacia y Eficiencia en los Procesos, así Como en el Desempeño Institucional del FIDEPAR	Evaluación	1	1	100.0			
						Participar en Testificaciones con el Propósito de Asegurarse que los Actos Administrativos se Realicen Conforme a la Normatividad Vigente	Testificación	63	74	117.5			
						Participación del Órgano Interno de Control en Reuniones que por Mandato Legal o Disposición Administrativa así lo Requiera	Reunión	32	35	109.4			
						Realizar Proyecto del Modelo Integral de Control Interno (MICI), a Fin de Coadyuvar al Cumplimiento de los Objetivos y Metas Institucionales del FIDEPAR, a través de un Adecuado Ambiente de Control, Información Comunicación y Monitoreo	Proyecto	1	1	100.0			
<b>ESTADO PROGRESISTA</b>													
<b>MODERNIZACION INDUSTRIAL</b>													
03	04	02	01	02	01	<b>PROMOCION Y FOMENTO INDUSTRIAL</b>					<b>11,884.9</b>	<b>9,707.0</b>	<b>81.7</b>
						Promover la Atracción de Inversión Productiva que Permita la Creación de Parques Científicos y Tecnológicos en el Estado de México	Reunión	34	36	105.9			
						Atender Solicitudes de Industriales Establecidos en el Estado de México e Interesados en Invertir	Reunión	30	30	100			
						Fortalecer el Desarrollo Industrial en la Entidad	Gestión	7	7	100			
						Realizar Gestiones Ante Instancias Gubernamentales y Privadas para la Dotación de Infraestructura, Autorizaciones y Permisos (CFE, CAEM, etc.)	Gestión	8	8	100			
03	04	02	01	02	02	<b>PROMOCION Y COMERCIALIZACION DE PARQUES INDUSTRIALES</b>					<b>12,686.6</b>	<b>8,152.0</b>	<b>64.3</b>
						Realizar la Venta de Lotes Industriales Propiedad del FIDEPAR	Hectárea	5	4.9	98			
						Captar Ingresos de la Venta de Lotes de Parques Industriales Propiedad del FIDEPAR	Millones de Pesos	46	48.12	104.6			

CUENTA PÚBLICA DEL GOBIERNO, ORGANISMOS AUXILIARES Y AUTÓNOMOS DEL ESTADO DE MÉXICO 2018

FIN	FUN	SF	PP	SP	Pr	DESCRIPCIÓN	UNIDAD DE MEDIDA	M E T A S			P R E S U P U E S T O 2 0 1 8 (Miles de Pesos)		
								PROGRAMADO	ALCANZADO	AVANCE %	AUTORIZADO ANUAL	EJERCIDO	%
						Promocionar la Instalación de Empresas Compradoras/Arrendadoras en los Parques Industriales, Tecnológicos, Científicos y Logísticos del Estado de México	Empresa	8	8	100			
						Atraer Inversión Privada Captada por la Instalación de Empresas en los Parques Industriales, Científicos, Tecnológicos y Logísticos (Monto de la Construcción e Instalación)	Millones de Pesos	400	400	100			
<b>03</b>	<b>04</b>	<b>02</b>	<b>01</b>	<b>02</b>	<b>03</b>	<b>CONSTRUCCIÓN Y REHABILITACIÓN DE PARQUES Y ZONAS INDUSTRIALES</b>					<b>27,186.3</b>	<b>24,487.3</b>	<b>90.1</b>
						Realizar Mantenimientos de la Infraestructura para la Instalación de Empresas en Parques Industriales, Logísticos y Tecnológicos, Propiedad del FIDEPAR	Obra	3	3	100			
						Realizar la Ampliación, Construcción y/o Equipamiento de Parques Industriales Propiedad del FIDEPAR	Obra	2		0			
						Realizar Proyectos Ejecutivos de Edificaciones e Infraestructura en los Parques Industriales y/o Tecnológicos Desarrollados por el FIDEPAR	Proyecto	4	4	100			
						Realizar Lotificaciones, Relotificaciones, Divisiones, Subdivisiones y Extinciones en los Parques Industriales y/o Tecnológicos Desarrollados por el FIDEPAR	Acción	3	3	100			
						<b>FINANCIAMIENTO PARA EL DESARROLLO</b>							
						<b>PREVISIÓN PARA EL PAGO DE ADEUDOS DE EJERCICIOS FISCALES ANTERIORES</b>							
<b>04</b>	<b>04</b>	<b>01</b>	<b>01</b>	<b>01</b>	<b>01</b>	<b>PASIVOS DERIVADOS DE EROGACIONES DEVENGADAS Y PENDIENTES DE EJERCICIOS ANTERIORES</b>					<b>534.8</b>	<b>534.0</b>	<b>99.9</b>
						Registro de Pagos de Adeudos de Ejercicios Fiscales Anteriores	Documento	1	1	100			
						<b>T O T A L</b>					<b>54,444.0</b>	<b>44,118.4</b>	<b>81.0</b>
											=====	=====	

# **ANEXOS ESTABLECIDOS EN DIFERENTES ORDENAMIENTOS**



FIDEPAR

**Relación de Bienes Inmuebles que Componen el Patrimonio  
Cuenta Pública al 31 de Diciembre de 2018  
(Miles de Pesos)**

Ente Público: Fideicomiso para el Desarrollo de Parques y Zonas Industriales en el Estado de México.

<b>Código</b>	<b>Descripción de Bienes Inmuebles</b>	<b>* Valor en Libros</b>
	Terrenos	230.2
	Edificio Fidepar	1,443.8
	Edificio de Archivo San Antonio Buenavista	766.1
	<b>TOTAL</b>	<b>2,440.1</b>

**Relación de Bienes Muebles que Componen el Patrimonio  
Cifras al 31 de Diciembre 2018  
(Miles de Pesos)**

Ente Público: Fideicomiso para el Desarrollo de Parques y Zonas Industriales en el Estado de México

<b>Código</b>	<b>Descripción de Bienes Muebles</b>	<b>Valor en Libros</b>
1	Equipo de Transporte	1,633.0
2	Mobiliario y Equipo de Oficina	363.5
3	Equipo de Computo	1,022.4
4	Equipo Eléctrico y Electrónico	25.4
5	Instrumentos y Aparatos	22.0
	<b>T O T A L</b>	<b>3,066.3</b>

**Fideicomiso para el Desarrollo de Parques y Zonas Industriales en el Estado de México  
Cuenta Pública al 31 de Diciembre de 2018  
Relación de Cuentas Bancarias Productivas Específicas**

Fondo, Programa o Convenio	Datos de la Cuenta Bancaria	
	Institución Bancaria	Número de Cuentas
Ingresos Propios y Pago de Gastos (Recursos Estatales)	HSBC	639
Programa de Creación de Empleos en Zonas Marginadas (Recursos Federales)	HSBC	798
Pagos de Issemym (Recursos Estatales)	HSBC	005
Recursos del Programa de Acciones para el Desarrollo (PAD)	HSBC	603



# **FORMATOS PARA EL CUMPLIMIENTO DE LA LEY DE DISCIPLINA FINANCIERA DE LAS ENTIDADES FEDERATIVAS Y LOS MUNICIPIOS**



FIDEPAR

Fideicomiso para el Desarrollo de Parques y Zonas Industriales en el Estado de México					
Estado de Situación Financiera Detallado - LDF					
Al 31 de Diciembre de 2018 y 2017					
(Cifras en Miles de Pesos)					
Concepto	2018	2017	Concepto	2018	2017
<b>ACTIVO</b>			<b>PASIVO</b>		
<b>Activo Circulante</b>			<b>Activo Circulante</b>		
<b>a. Efectivo y Equivalentes (a=a1+a2+a3+a4+a5+a6+a7)</b>	<b>44,102.4</b>	<b>6,346.9</b>	<b>a. Cuentas por Pagar a Corto Plazo (a=a1+a2+a3+a4+a5+a6+a7+a8+a9)</b>	<b>23,633.4</b>	<b>795.1</b>
a1) Efectivo	0.0	0.0	a1) Servicios Personales por Pagar a Corto Plazo	0.0	0.0
a2) Bancos/Tesorería	3,880.2	4,125.8	a2) Proveedores por Pagar a Corto Plazo	20,783.6	254.8
a3) Bancos/Dependencias y Otros	0.0	0.0	a3) Contratistas por Obras Públicas por Pagar a Corto Plazo	2,389.5	0.0
a4) Inversiones Temporales (Hasta 3 Meses)	40,222.2	2,221.1	a4) Participaciones y Aportaciones por Pagar a Corto Plazo	0.0	0.0
a5) Fondos con Afectación Específica	0.0	0.0	a5) Transferencias Otorgadas por Pagar a Corto Plazo	0.0	0.0
a6) Depósitos de Fondos de Terceros en Garantía y/o Administración	0.0	0.0	a6) Intereses, Comisiones y Otros Gastos de la Deuda Pública por Pagar a Corto Plazo	0.0	0.0
a7) Otros Efectivos y Equivalentes	0.0	0.0	a7) Retenciones y Contribuciones por Pagar a Corto Plazo	233.8	200.6
<b>b. Derechos a Recibir Efectivo o Equivalentes (b=b1+b2+b3+b4+b5+b6+b7)</b>	<b>8,017.0</b>	<b>7,798.1</b>	a8) Devoluciones de la Ley de Ingresos por Pagar a Corto Plazo	0.0	0.0
b1) Inversiones Financieras de Corto Plazo	0.0	0.0	a9) Otras Cuentas por Pagar a Corto Plazo	226.5	339.7
b2) Cuentas por Cobrar a Corto Plazo	7,961.3	7,774.5	<b>b. Documentos por Pagar a Corto Plazo (b=b1+b2+b3)</b>	<b>0.0</b>	<b>0.0</b>
b3) Deudores Diversos por Cobrar a Corto Plazo	0.0	0.0	b1) Documentos Comerciales por Pagar a Corto Plazo	0.0	0.0
b4) Ingresos por Recuperar a Corto Plazo	0.0	0.0	b2) Documentos con Contratistas por Obras Públicas por Pagar a Corto Plazo	0.0	0.0
b5) Deudores por Anticipos de la Tesorería a Corto Plazo	0.0	0.0	b3) Otros Documentos por Pagar a Corto Plazo	0.0	0.0
b6) Préstamos Otorgados a Corto Plazo	0.0	0.0	<b>c. Porción a Corto Plazo de la Deuda Pública a Largo Plazo (c=c1+c2)</b>	<b>0.0</b>	<b>0.0</b>
b7) Otros Derechos a Recibir Efectivo o Equivalentes a Corto Plazo	55.7	23.6	c1) Porción a Corto Plazo de la Deuda Pública	0.0	0.0
<b>c. Derechos a Recibir Bienes o Servicios (c=c1+c2+c3+c4+c5)</b>	<b>0.0</b>	<b>0.0</b>	c2) Porción a Corto Plazo de Arrendamiento Financiero	0.0	0.0
c1) Anticipo a Proveedores por Adquisición de Bienes y Prestación de Servicios a Corto Plazo	0.0	0.0	d) Títulos y Valores a Corto Plazo	0.0	0.0
c2) Anticipo a Proveedores por Adquisición de Bienes Inmuebles y Muebles a Corto Plazo	0.0	0.0	<b>e. Pasivos Diferidos a Corto Plazo (e=e1+e2+e3)</b>	<b>0.0</b>	<b>0.0</b>
c3) Anticipo a Proveedores por Adquisición de Bienes Intangibles a Corto Plazo	0.0	0.0	e1) Ingresos Cobrados por Adelantado a Corto Plazo	0.0	0.0
c4) Anticipo a Contratistas por Obras Públicas a Corto Plazo	0.0	0.0	e2) Intereses Cobrados por Adelantado a Corto Plazo	0.0	0.0
c5) Otros Derechos a Recibir Bienes o Servicios a Corto Plazo	0.0	0.0	e3) Otros Pasivos Diferidos a Corto Plazo	0.0	0.0
<b>d. Inventarios (d=d1+d2+d3+d4+d5)</b>	<b>633,551.9</b>	<b>647,461.1</b>	<b>f. Fondos y Bienes de Terceros en Garantía y/o Administración a Corto Plazo (f=f1+f2+f3+f4+f5+f6)</b>	<b>31.2</b>	<b>31.2</b>
d1) Inventario de Mercancías para Venta	633,551.9	647,461.1	f1) Fondos en Garantía a Corto Plazo	0.0	0.0
d2) Inventario de Mercancías Terminadas	0.0	0.0	f2) Fondos en Administración a Corto Plazo	0.0	0.0
d3) Inventario de Mercancías en Proceso de Elaboración	0.0	0.0	f3) Fondos Contingentes a Corto Plazo	0.0	0.0
d4) Inventario de Materias Primas, Materiales y Suministros para Producción	0.0	0.0	f4) Fondos de Fideicomisos, Mandatos y Contratos Análogos a Corto Plazo	0.0	0.0
d5) Bienes en Tránsito	0.0	0.0	f5) Otros Fondos de Terceros en Garantía y/o Administración a Corto Plazo	0.0	0.0
<b>e. Almacenes</b>			f6) Valores y Bienes en Garantía a Corto Plazo	0.0	0.0
<b>f. Estimación por Pérdida o Deterioro de Activos Circulantes (f=f1+f2)</b>	<b>0.0</b>	<b>0.0</b>	<b>g. Provisiones a Corto Plazo (g=g1+g2+g3)</b>	<b>0.0</b>	<b>0.0</b>
f1) Estimaciones para Cuentas Incobrables por Derechos a Recibir Efectivo o Equivalentes	0.0	0.0	g1) Provisión para Demandas y Juicios a Corto Plazo	0.0	0.0
f2) Estimación por Deterioro de Inventarios	0.0	0.0	g2) Provisión para Contingencias a Corto Plazo	0.0	0.0
<b>g. Otros Activos Circulantes (g=g1+g2+g3+g4)</b>	<b>0.0</b>	<b>0.0</b>	g3) Otras Provisiones a Corto Plazo	0.0	0.0
g1) Valores en Garantía	0.0	0.0	<b>h. Otros Pasivos a Corto Plazo (h=h1+h2+h3)</b>	<b>40,840.7</b>	<b>28,289.6</b>
g2) Bienes en Garantía (Excluye Depósitos de Fondos)	0.0	0.0	h1) Ingresos por Clasificar	0.0	0.0
g3) Bienes Derivados de Embargos, Decomisos, Aseguramientos y Dación en Pago	0.0	0.0	h2) Recaudación por Participar	0.0	0.0
g4) Adquisición con Fondos de Terceros	0.0	0.0	h3) Otros Pasivos Circulantes	40,840.7	28,289.6
<b>IA. Total de Activos Circulantes (IA = a + b + c + d + e + f + g)</b>	<b>685,671.3</b>	<b>661,606.1</b>	<b>IIA. Total de Pasivos Circulantes (IIA = a + b + c + d + e + f + g + h)</b>	<b>64,505.3</b>	<b>29,115.9</b>
<b>Activo No Circulante</b>			<b>Pasivo No Circulante</b>		
a. Inversiones Financieras a Largo Plazo	0.1	0.1	a. Cuentas por Pagar a Largo Plazo	0.0	0.0
b. Derechos a Recibir Efectivo o Equivalentes a Largo Plazo	89,994.9	60,393.3	b. Documentos por Pagar a Largo Plazo	0.0	0.0
c. Bienes Inmuebles, Infraestructura y Construcciones en Proceso	7,818.0	22,560.5	c. Deuda Pública a Largo Plazo	0.0	0.0
d. Bienes Muebles	3,403.9	3,462.6	d. Pasivos Diferidos a Largo Plazo	0.0	0.0
e. Activos Intangibles	0.0	0.0	e. Fondos y Bienes de Terceros en Garantía y/o en Administración a Largo Plazo	0.0	0.0
f. Depreciación, Deterioro y Amortización Acumulada de Bienes	-6,515.3	-6,291.9	f. Provisiones a Largo Plazo	0.0	0.0
g. Activos Diferidos	11,751.9	3,332.0	<b>IIB. Total de Pasivos No Circulantes (IIB = a + b + c + d + e + f)</b>	<b>0.0</b>	<b>0.0</b>
h. Estimación por Pérdida o Deterioro de Activos no Circulantes	0.0	0.0	<b>II. Total del Pasivo (II = IIA + IIB)</b>	<b>64,505.3</b>	<b>29,115.9</b>
i. Otros Activos no Circulantes	0.0	0.0	<b>HACIENDA PÚBLICA/PATRIMONIO</b>		
<b>IB. Total de Activos No Circulantes (IB = a + b + c + d + e + f + g + h + i)</b>	<b>106,453.5</b>	<b>83,456.6</b>	<b>IIIA. Hacienda Pública/Patrimonio Contribuido (IIIA = a + b + c)</b>	<b>70.0</b>	<b>70.0</b>
<b>I. Total del Activo (I = IA + IB)</b>	<b>792,124.8</b>	<b>745,062.7</b>	a. Aportaciones	70.0	70.0
			b. Donaciones de Capital	0.0	0.0
			c. Actualización de la Hacienda Pública/Patrimonio	0.0	0.0
			<b>IIIB. Hacienda Pública/Patrimonio Generado (IIIB = a + b + c + d + e)</b>	<b>727,549.5</b>	<b>715,876.8</b>
			a. Resultados del Ejercicio (Ahorro/ Desahorro)	11,672.7	4,641.0
			b. Resultados de Ejercicios Anteriores	712,881.1	708,240.1
			c. Revalúos	2,995.7	2,995.7
			d. Reservas	0.0	0.0
			e. Rectificaciones de Resultados de Ejercicios Anteriores	0.0	0.0
			<b>IIIC. Exceso o Insuficiencia en la Actualización de la Hacienda Pública/Patrimonio (IIIC=a+b)</b>	<b>0.0</b>	<b>0.0</b>
			a. Resultado por Posición Monetaria	0.0	0.0
			b. Resultado por Tenencia de Activos no Monetarios	0.0	0.0
			<b>III. Total Hacienda Pública/Patrimonio (III = IIIA + IIIB + IIIC)</b>	<b>727,619.5</b>	<b>715,946.8</b>
			<b>IV. Total del Pasivo y Hacienda Pública/Patrimonio (IV = II + III)</b>	<b>792,124.8</b>	<b>745,062.7</b>

CUENTA PÚBLICA DEL GOBIERNO, ORGANISMOS AUXILIARES Y AUTÓNOMOS DEL ESTADO DE MÉXICO 2018

Fideicomiso para el Desarrollo de Parques y Zonas Industriales en el Estado de México Informe Analítico de la Deuda Pública y Otros Pasivos - LDF Al 31 de diciembre de 2017 y 2018							
Denominación de la Deuda Pública y Otros Pasivos (c)	Saldo al 31 de diciembre de 2018 (d)	Disposiciones del Periodo (e)	Amortizaciones del Periodo (f)	Revaluaciones, Reclasificaciones y Otros Ajustes (g)	Saldo Final del Periodo (h) h=d+e-f+g	Pago de Intereses del Periodo (i)	Pago de Comisiones y demás Costos Asociados Durante el Periodo (j)
<b>1. Deuda Pública (1=A+B)</b>	0.0	0.0	0.0	0.0	0.0	0.0	
<b>A. Corto Plazo (A=a1+a2+a3)</b>	0.0	0.0	0.0	0.0	0.0	0.0	
a1) Instituciones de Crédito	0.0	0.0	0.0	0.0	0.0	0.0	0.0
a2) Títulos y Valores	0.0	0.0	0.0	0.0	0.0	0.0	0.0
a3) Arrendamientos Financieros	0.0	0.0	0.0	0.0	0.0	0.0	0.0
<b>B. Largo Plazo (B=b1+b2+b3)</b>	0.0	0.0	0.0	0.0	0.0	0.0	
b1) Instituciones de Crédito	0.0	0.0	0.0	0.0	0.0	0.0	0.0
b2) Títulos y Valores	0.0	0.0	0.0	0.0	0.0	0.0	0.0
b3) Arrendamientos Financieros	0.0	0.0	0.0	0.0	0.0	0.0	0.0
<b>2. Otros Pasivos</b>	29,115.9				64,505.3		
<b>3. Total de la Deuda Pública y Otros Pasivos (3=1+2)</b>	29,115.9	0.0	0.0	0.0	64,505.3		
<b>4. Deuda Contingente 1 (informativo)</b>	0.0	0.0	0.0	0.0	0.0	0.0	
A. Deuda Contingente 1	0.0	0.0	0.0	0.0	0.0	0.0	0.0
B. Deuda Contingente 2	0.0	0.0	0.0	0.0	0.0	0.0	0.0
C. Deuda Contingente XX	0.0	0.0	0.0	0.0	0.0	0.0	0.0
<b>5. Valor de Instrumentos Bono Cupón Cero 2 (Informativo)</b>	0.0	0.0	0.0	0.0	0.0	0.0	
A. Instrumento Bono Cupón Cero 1	0.0	0.0	0.0	0.0	0.0	0.0	0.0
B. Instrumento Bono Cupón Cero 2	0.0	0.0	0.0	0.0	0.0	0.0	0.0
C. Instrumento Bono Cupón Cero XX	0.0	0.0	0.0	0.0	0.0	0.0	0.0

1 Se refiere a cualquier Financiamiento sin fuente o garantía de pago definida, que sea asumida de manera solidaria o subsidiaria por las Entidades Federativas con sus Municipios, organismos descentralizados y empresas de participación estatal mayoritaria y fideicomisos, locales o municipales, y por los Municipios con sus respectivos organismos descentralizados y empresas de participación municipal mayoritaria.

2 Se refiere al valor del Bono Cupón Cero que respalda el pago de los créditos asociados al mismo (Activo).

Obligaciones a Corto Plazo (k)	Monto Contratado (l)	Plazo Pactado (m)	Tasa de Interés (n)	Comisiones y Costos Relacionados (o)	Tasa Efectiva (p)
<b>6. Obligaciones a Corto Plazo (Informativo)</b>					
A. Crédito 1					
B. Crédito 2					
C. Crédito XX					

FIDEPAR

Fideicomiso para el Desarrollo de Parques y Zonas Industriales en el Estado de México										
Informe Analítico de Obligaciones Diferentes de Financiamientos										
Al 31 de Diciembre de 2018										
(Miles de Pesos)										
Denominación de las Obligaciones Diferentes de Financiamiento (c)	Fecha del Contrato (d)	Fecha de Inicio de Operación del Proyecto (e)	Fecha de Vencimiento (f)	Monto de la Inversión Pactado (g)	Plazo Pactado (h)	Monto Promedio Mensual del Pago de la Contraprestación (i)	Monto Promedio Mensual del Pago de la Contraprestación Correspondiente al Pago de Inversión (j)	Monto Pagado de la Inversión al XX de XXXX de 20XX (k)	Monto Pagado de la Inversión Actualizado al XX de XXXX de 20XX (l)	Saldo Pendiente por Pagar de la Inversión al XX de XXXX de 20XX (m = g - l)
<b>A. Asociaciones Público Privadas (APP's) (A=a+b+c+d)</b>				0.0		0.0	0.0			0.0
a) APP 1	0	0	0	0	0	0	0	0	0	0.0
b) APP 2	0	0	0	0	0	0	0	0	0	0.0
c) APP 3	0	0	0	0	0	0	0	0	0	0.0
d) APP XX	0	0	0	0	0	0	0	0	0	0.0
<b>B. Otros Instrumentos (B=a+b+c+d)</b>				0.0		0.0	0.0			0.0
a) Otro Instrumento 1	0	0	0	0	0	0	0	0	0	0.0
b) Otro Instrumento 2	0	0	0	0	0	0	0	0	0	0.0
c) Otro Instrumento 3	0	0	0	0	0	0	0	0	0	0.0
d) Otro Instrumento XX	0	0	0	0	0	0	0	0	0	0.0
<b>C. Total de Obligaciones Diferentes de Financiamiento (C=A+B)</b>				0.0		0.0	0.0			0.0

CUENTA PÚBLICA DEL GOBIERNO, ORGANISMOS AUXILIARES Y AUTÓNOMOS DEL ESTADO DE MÉXICO 2018

**Fideicomiso para el Desarrollo de Parques y Zonas Industriales en el Estado de México**  
**Balance Presupuestario**  
**Del 1 de Enero al 31 de Diciembre de 2018**  
**(Miles de Pesos)**

Concepto	Estimado / Aprobado	Devengado	Recaudado / Pagado
<b>A. Ingresos Totales (A = A1+A2+A3)</b>	<b>73,254.5</b>	<b>85,609.2</b>	<b>85,609.2</b>
A1. Ingresos de Libre Disposición	73,254.5	62,182.4	62,182.4
A2. Transferencias Federales Etiquetadas	0.0	0.0	0.0
A3. Financiamiento Neto	0.0	23,426.8	23,426.8
<b>B. Egresos Presupuestarios<sup>1</sup> (B = B1+B2)</b>	<b>73,254.5</b>	<b>44,118.4</b>	<b>44,118.4</b>
B1. Gasto No Etiquetado (sin incluir Amortización de la Deuda Pública)	73,254.5	44,118.4	44,118.4
B2. Gasto Etiquetado (sin incluir Amortización de la Deuda Pública)	0.0	0.0	0.0
<b>C. Remanentes del Ejercicio Anterior (C = C1 + C2)</b>		<b>0.0</b>	<b>0.0</b>
C1. Remanentes de Ingresos de Libre Disposición Aplicados en el Período		0.0	0.0
C2. Remanentes de Transferencias Federales Etiquetadas Aplicados en el Período		0.0	0.0
<b>I. Balance Presupuestario (I = A - B + C)</b>	<b>0.0</b>	<b>41,490.8</b>	<b>41,490.8</b>
<b>II. Balance Presupuestario sin Financiamiento Neto (II = I - A3)</b>	<b>0.0</b>	<b>18,064.0</b>	<b>18,064.0</b>
<b>III. Balance Presupuestario sin Financiamiento Neto y sin Remanentes del Ejercicio Anterior (III= II - C)</b>	<b>0.0</b>	<b>18,064.0</b>	<b>18,064.0</b>

Concepto	Aprobado	Devengado	Pagado
<b>E. Intereses, Comisiones y Gastos de la Deuda (E = E1+E2)</b>	<b>0.0</b>	<b>0.0</b>	<b>0.0</b>
E1. Intereses, Comisiones y Gastos de la Deuda con Gasto No Etiquetado	0.0	0.0	0.0
E2. Intereses, Comisiones y Gastos de la Deuda con Gasto Etiquetado	0.0	0.0	0.0
<b>IV. Balance Primario (IV = III + E)</b>	<b>0.0</b>	<b>18,064.0</b>	<b>18,064.0</b>

Concepto	Estimado/ Aprobado	Devengado	Recaudado / Pagado
<b>F. Financiamiento (F = F1 + F2)</b>	<b>0.0</b>	<b>0.0</b>	<b>0.0</b>
F1. Financiamiento con Fuente de Pago de Ingresos de Libre Disposición	0.0	0.0	0.0
F2. Financiamiento con Fuente de Pago de Transferencias Federales Etiquetadas	0.0	0.0	0.0
<b>G. Amortización de la Deuda (G = G1 + G2)</b>	<b>0.0</b>	<b>0.0</b>	<b>0.0</b>
G1. Amortización de la Deuda Pública con Gasto No Etiquetado	0.0	0.0	0.0
G2. Amortización de la Deuda Pública con Gasto Etiquetado	0.0	0.0	0.0
<b>A3. Financiamiento Neto (A3 = F - G)</b>	<b>0.0</b>	<b>0.0</b>	<b>0.0</b>

Concepto	Estimado/ Aprobado	Devengado	Recaudado / Pagado
A1. Ingresos de Libre Disposición	73,254.5	62,182.4	62,182.4
<b>A3.1 Financiamiento Neto con Fuente de Pago de Ingresos de Libre Disposición (A3.1 = F1 - G1)</b>	<b>0.0</b>	<b>23,426.8</b>	<b>23,426.8</b>
F1. Financiamiento con Fuente de Pago de Ingresos de Libre Disposición	0.0	23,426.8	23,426.8
G1. Amortización de la Deuda Pública con Gasto No Etiquetado	0.0	0.0	0.0
B1. Gasto No Etiquetado (sin incluir Amortización de la Deuda Pública)	73,254.5	44,118.4	44,118.4
C1. Remanentes de Ingresos de Libre Disposición Aplicados en el Período		0.0	0.0
<b>V. Balance Presupuestario de Recursos Disponibles (V = A1 + A3.1 - B1 + C1)</b>	<b>0.0</b>	<b>41,490.8</b>	<b>41,490.8</b>
<b>VI. Balance Presupuestario de Recursos Disponibles sin Financiamiento Neto (VI = V - A3.1)</b>	<b>0.0</b>	<b>18,064.0</b>	<b>18,064.0</b>

Concepto	Estimado/ Aprobado	Devengado	Recaudado / Pagado
A2. Transferencias Federales Etiquetadas	0.0	0.0	0.0
<b>A3.2 Financiamiento Neto con Fuente de Pago de Transferencias Federales Etiquetadas (A3.2 = F2 - G2)</b>	<b>0.0</b>	<b>0.0</b>	<b>0.0</b>
F2. Financiamiento con Fuente de Pago de Transferencias Federales Etiquetadas	0.0	0.0	0.0
G2. Amortización de la Deuda Pública con Gasto Etiquetado	0.0	0.0	0.0
B2. Gasto Etiquetado (sin incluir Amortización de la Deuda Pública)	0.0	0.0	0.0
C2. Remanentes de Transferencias Federales Etiquetadas Aplicados en el Período		0.0	0.0
<b>VII. Balance Presupuestario de Recursos Etiquetados (VII = A2 + A3.2 - B2 + C2)</b>	<b>0.0</b>	<b>0.0</b>	<b>0.0</b>
<b>VIII. Balance Presupuestario de Recursos Etiquetados sin Financiamiento Neto (VIII = VII - A3.2)</b>	<b>0.0</b>	<b>0.0</b>	<b>0.0</b>

FIDEPAR

Fideicomiso para el Desarrollo de Parques y Zonas Industriales en el Estado de México						
Estado Analítico de Ingresos Detallado - LDF						
Del 1 de Enero al 31 de Diciembre de 2018						
(Miles de Pesos)						
Concepto	Ingreso					Diferencia
	Estimado	Ampliaciones/ (Reducciones)	Modificado	Devengado	Recaudado	
<b>Ingresos de Libre Disposición</b>			0.0			0.0
A. Impuestos	0.0	0.0	0.0	0.0	0.0	0.0
B. Cuotas y Aportaciones de Seguridad Social	0.0	0.0	0.0	0.0	0.0	0.0
C. Contribuciones de Mejoras	0.0	0.0	0.0	0.0	0.0	0.0
D. Derechos	0.0	0.0	0.0	0.0	0.0	0.0
E. Productos	0.0	0.0	0.0	0.0	0.0	0.0
F. Aprovechamientos	0.0	0.0	0.0	0.0	0.0	0.0
G. Ingresos por Ventas de Bienes y Servicios	32,100.7	-40,653.2	-8,552.5	0.0	0.0	-8,552.5
<b>H. Participaciones</b>	<b>0.0</b>	<b>0.0</b>	<b>0.0</b>	<b>0.0</b>	<b>0.0</b>	<b>0.0</b>
<b>(H=h1+h2+h3+h4+h5+h6+h7+h8+h9+h10+h11)</b>						
h1) Fondo General de Participaciones	0.0	0.0	0.0	0.0	0.0	0.0
h2) Fondo de Fomento Municipal	0.0	0.0	0.0	0.0	0.0	0.0
h3) Fondo de Fiscalización y Recaudación	0.0	0.0	0.0	0.0	0.0	0.0
h4) Fondo de Compensación	0.0	0.0	0.0	0.0	0.0	0.0
h5) Fondo de Extracción de Hidrocarburos	0.0	0.0	0.0	0.0	0.0	0.0
h6) Impuesto Especial Sobre Producción y Servicios	0.0	0.0	0.0	0.0	0.0	0.0
h7) 0.136% de la Recaudación Federal Participable	0.0	0.0	0.0	0.0	0.0	0.0
h8) 3.17% Sobre Extracción de Petróleo	0.0	0.0	0.0	0.0	0.0	0.0
h9) Gasolinas y Diésel	0.0	0.0	0.0	0.0	0.0	0.0
h10) Fondo del Impuesto Sobre la Renta	0.0	0.0	0.0	0.0	0.0	0.0
h11) Fondo de Estabilización de los Ingresos de las Entidades Federativas	0.0	0.0	0.0	0.0	0.0	0.0
I. Incentivos Derivados de la Colaboración Fiscal (I=i1+i2+i3+i4+i5)	0.0	0.0	0.0	0.0	0.0	0.0
i1) Tenencia o Uso de Vehículos	0.0	0.0	0.0	0.0	0.0	0.0
i2) Fondo de Compensación ISAN	0.0	0.0	0.0	0.0	0.0	0.0
i3) Impuesto Sobre Automóviles Nuevos	0.0	0.0	0.0	0.0	0.0	0.0
i4) Fondo de Compensación de Repecos-Intermedios	0.0	0.0	0.0	0.0	0.0	0.0
i5) Otros Incentivos Económicos	0.0	0.0	0.0	0.0	0.0	0.0
J. Transferencias	41,153.8	21,307.9	62,461.7	60,742.7	60,742.7	1,719.0
K. Convenios	0.0	0.0	0.0	0.0	0.0	0.0
k1) Otros Convenios y Subsidios	0.0	0.0	0.0	0.0	0.0	0.0
L. Otros Ingresos de Libre Disposición (L=l1+l2)	0.0	0.0	0.0	1,439.7	1,439.7	-1,439.7
l1) Participaciones en Ingresos Locales	0.0	0.0	0.0	0.0	0.0	0.0
l2) Otros Ingresos de Libre Disposición	0.0	0.0	0.0	1,439.7	1,439.7	-1,439.7
			0.0			0.0
<b>I. Total de Ingresos de Libre Disposición</b>	<b>73,254.5</b>	<b>-19,345.3</b>	<b>53,909.2</b>	<b>62,182.4</b>	<b>62,182.4</b>	<b>-8,273.2</b>
<b>(I=A+B+C+D+E+F+G+H+I+J+K+L)</b>						
<b>Ingresos Excedentes de Ingresos de Libre Disposición</b>			0.0			0.0
<b>Transferencias Federales Etiquetadas</b>			0.0			0.0
<b>A. Aportaciones (A=a1+a2+a3+a4+a5+a6+a7+a8)</b>	<b>0.0</b>	<b>0.0</b>	<b>0.0</b>	<b>0.0</b>	<b>0.0</b>	<b>0.0</b>
a1) Fondo de Aportaciones para la Nómina Educativa y Gasto Operativo	0.0	0.0	0.0	0.0	0.0	0.0
a2) Fondo de Aportaciones para los Servicios de Salud	0.0	0.0	0.0	0.0	0.0	0.0
a3) Fondo de Aportaciones para la Infraestructura Social	0.0	0.0	0.0	0.0	0.0	0.0
a4) Fondo de Aportaciones para el Fortalecimiento de los Municipios y de las Demarcaciones Territoriales del Distrito Federal	0.0	0.0	0.0	0.0	0.0	0.0
a5) Fondo de Aportaciones Múltiples	0.0	0.0	0.0	0.0	0.0	0.0
a6) Fondo de Aportaciones para la Educación Tecnológica y de Adultos	0.0	0.0	0.0	0.0	0.0	0.0
a7) Fondo de Aportaciones para la Seguridad Pública de los Estados y del Distrito Federal	0.0	0.0	0.0	0.0	0.0	0.0
a8) Fondo de Aportaciones para el Fortalecimiento de las Entidades Federativas	0.0	0.0	0.0	0.0	0.0	0.0
<b>B. Convenios (B=b1+b2+b3+b4)</b>	<b>0.0</b>	<b>0.0</b>	<b>0.0</b>	<b>0.0</b>	<b>0.0</b>	<b>0.0</b>
b1) Convenios de Protección Social en Salud	0.0	0.0	0.0	0.0	0.0	0.0
b2) Convenios de Descentralización	0.0	0.0	0.0	0.0	0.0	0.0
b3) Convenios de Reasignación	0.0	0.0	0.0	0.0	0.0	0.0
b4) Otros Convenios y Subsidios	0.0	0.0	0.0	0.0	0.0	0.0
<b>C. Fondos Distintos de Aportaciones (C=c1+c2)</b>	<b>0.0</b>	<b>0.0</b>	<b>0.0</b>	<b>0.0</b>	<b>0.0</b>	<b>0.0</b>
c1) Fondo para Entidades Federativas y Municipios Productores de Hidrocarburos	0.0	0.0	0.0	0.0	0.0	0.0
c2) Fondo Minero	0.0	0.0	0.0	0.0	0.0	0.0
D. Transferencias, Subsidios y Subvenciones, y Pensiones y Jubilaciones	0.0	0.0	0.0	0.0	0.0	0.0
E. Otras Transferencias Federales Etiquetadas	0.0	0.0	0.0	0.0	0.0	0.0
<b>II. Total de Transferencias Federales Etiquetadas (II = A + B + C + D + E)</b>	<b>0.0</b>	<b>0.0</b>	<b>0.0</b>	<b>0.0</b>	<b>0.0</b>	<b>0.0</b>
<b>III. Ingresos Derivados de Financiamientos (III = A)</b>	<b>0.0</b>	<b>534.8</b>	<b>534.8</b>	<b>23,426.8</b>	<b>23,426.8</b>	<b>-22,892.0</b>
A. Ingresos Derivados de Financiamientos	0.0	534.8	534.8	23,426.8	23,426.8	-22,892.0
<b>IV. Total de Ingresos (IV = I + II + III)</b>	<b>73,254.5</b>	<b>-18,810.5</b>	<b>54,444.0</b>	<b>85,609.2</b>	<b>85,609.2</b>	<b>-31,165.2</b>
<b>Datos Informativos</b>			0.0			0.0
1. Ingresos Derivados de Financiamientos con Fuente de Pago de Ingresos de Libre Disposición	0.0	0.0	0.0	0.0	0.0	0.0
2. Ingresos Derivados de Financiamientos con Fuente de Pago de Transferencias Federales Etiquetadas	0.0	0.0	0.0	0.0	0.0	0.0
<b>3. Ingresos Derivados de Financiamientos (3 = 1 + 2)</b>	<b>0.0</b>	<b>0.0</b>	<b>0.0</b>	<b>0.0</b>	<b>0.0</b>	<b>0.0</b>

CUENTA PÚBLICA DEL GOBIERNO, ORGANISMOS AUXILIARES Y AUTÓNOMOS DEL ESTADO DE MÉXICO 2018

Fideicomiso para el Desarrollo de Parques y Zonas Industriales en el Estado de México Estado Analítico del Ejercicio del Presupuesto de Egresos Detallado - LDF Clasificación por Objeto del Gasto (Capítulo y Concepto) Del 1 de Enero al 31 de Diciembre de 2018 (Miles de Pesos)						
Concepto	Egresos					Subejercicio
	Aprobado	Ampliaciones/ (Reducciones)	Modificado	Devengado	Pagado	
<b>I. Gasto No Etiquetado (I=A+B+C+D+E+F+G+H+I)</b>	<b>73,254.5</b>	<b>-18,810.5</b>	<b>54,444.0</b>	<b>44,118.4</b>	<b>19,819.1</b>	<b>10,325.6</b>
<b>A. Servicios Personales (A=a1+a2+a3+a4+a5+a6+a7)</b>	<b>44,454.6</b>	<b>-27,317.4</b>	<b>17,137.2</b>	<b>14,758.3</b>	<b>14,738.6</b>	<b>2,378.9</b>
a1) Remuneraciones al Personal de Carácter Permanente	33,550.8	-25,037.0	8,513.8	6,868.1	6,868.1	1,645.7
a2) Remuneraciones al Personal de Carácter Transitorio	0.0	0.0	0.0	0.0	0.0	0.0
a3) Remuneraciones Adicionales y Especiales	6,836.1	-1,328.1	5,508.0	4,819.7	4,819.7	688.3
a4) Seguridad Social	2,541.3	-481.3	2,060.0	2,047.6	2,047.6	12.4
a5) Otras Prestaciones Sociales y Económicas	1,123.2	-379.6	743.6	713.6	713.6	30.0
a6) Previsiones	0.0	0.0	0.0	0.0	0.0	0.0
a7) Pago de Estímulos a Servidores Públicos	403.2	-91.4	311.8	309.3	289.6	2.5
<b>B. Materiales y Suministros (B=b1+b2+b3+b4+b5+b6+b7+b8+b9)</b>	<b>1,524.6</b>	<b>-480.0</b>	<b>1,044.6</b>	<b>783.5</b>	<b>783.5</b>	<b>261.1</b>
b1) Materiales de Administración, Emisión de Documentos y Artículos Oficiales	501.4	-68.0	433.4	375.2	375.2	58.2
b2) Alimentos y Utensilios	64.2	-32.0	32.2	23.3	23.3	8.9
b3) Materias Primas y Materiales de Producción y Comercialización	0.0	0.0	0.0	0.0	0.0	0.0
b4) Materiales y Artículos de Construcción y de Reparación	210.9	-189.3	21.6	10.1	10.1	11.5
b5) Productos Químicos, Farmacéuticos y de Laboratorio	1.1	0.0	1.1	0.4	0.4	0.7
b6) Combustibles, Lubricantes y Aditivos	476.9	0.0	476.9	340.0	340.0	136.9
b7) Vestuario, Blancos, Prendas de Protección y Artículos Deportivos	0.0	0.0	0.0	0.0	0.0	0.0
b8) Materiales y Suministros Para Seguridad	0.0	0.0	0.0	0.0	0.0	0.0
b9) Herramientas, Refacciones y Accesorios Menores	270.1	-190.7	79.4	34.5	34.5	44.9
<b>C. Servicios Generales (C=c1+c2+c3+c4+c5+c6+c7+c8+c9)</b>	<b>22,782.7</b>	<b>-15,147.9</b>	<b>7,634.8</b>	<b>4,136.3</b>	<b>3,763.0</b>	<b>3,498.5</b>
c1) Servicios Básicos	880.7	2.6	883.3	305.4	285.5	577.9
c2) Servicios de Arrendamiento	75.5	0.0	75.5	36.5	36.5	39.0
c3) Servicios Profesionales, Científicos, Técnicos y Otros Servicios	13,662.5	-12,709.5	953.0	352.1	281.2	600.9
c4) Servicios Financieros, Bancarios y Comerciales	2,396.8	-158.8	2,238.0	1,803.5	1,740.8	434.5
c5) Servicios de Instalación, Reparación, Mantenimiento y Conservación	1,468.4	-531.4	937.0	563.4	402.3	373.6
c6) Servicios de Comunicación Social y Publicidad	1,783.1	-1,418.8	364.3	1.4	1.4	362.9
c7) Servicios de Traslado y Viáticos	821.0	382.3	1,203.3	482.9	482.9	720.4
c8) Servicios Oficiales	495.9	-354.2	141.7	0.0	0.0	141.7
c9) Otros Servicios Generales	1,198.8	-360.1	838.7	591.1	532.4	247.6
<b>D. Transferencias, Asignaciones, Subsidios y Otras Ayudas (D=d1+d2+d3+d4+d5+d6+d7+d8+d9)</b>	<b>0.0</b>	<b>0.0</b>	<b>0.0</b>	<b>0.0</b>	<b>0.0</b>	<b>0.0</b>
d1) Transferencias Internas y Asignaciones al Sector Público	0.0	0.0	0.0	0.0	0.0	0.0
d2) Transferencias al Resto del Sector Público	0.0	0.0	0.0	0.0	0.0	0.0
d3) Subsidios y Subvenciones	0.0	0.0	0.0	0.0	0.0	0.0
d4) Ayudas Sociales	0.0	0.0	0.0	0.0	0.0	0.0
d5) Pensiones y Jubilaciones	0.0	0.0	0.0	0.0	0.0	0.0
d6) Transferencias a Fideicomisos, Mandatos y Otros Análogos	0.0	0.0	0.0	0.0	0.0	0.0
d7) Transferencias a la Seguridad Social	0.0	0.0	0.0	0.0	0.0	0.0
d8) Donativos	0.0	0.0	0.0	0.0	0.0	0.0
d9) Transferencias al Exterior	0.0	0.0	0.0	0.0	0.0	0.0
<b>E. Bienes Muebles, Inmuebles e Intangibles (E=e1+e2+e3+e4+e5+e6+e7+e8+e9)</b>	<b>1,000.0</b>	<b>1,600.0</b>	<b>2,600.0</b>	<b>0.0</b>	<b>0.0</b>	<b>2,600.0</b>
e1) Mobiliario y Equipo de Administración	1,000.0	1,450.0	2,450.0	0.0	0.0	2,450.0
e2) Mobiliario y Equipo Educativo y Recreativo	0.0	50.0	50.0	0.0	0.0	50.0
e3) Equipo e Instrumental Médico y de Laboratorio	0.0	0.0	0.0	0.0	0.0	0.0
e4) Vehículos y Equipo de Transporte	0.0	0.0	0.0	0.0	0.0	0.0
e5) Equipo de Defensa y Seguridad	0.0	0.0	0.0	0.0	0.0	0.0
e6) Maquinaria, Otros Equipos y Herramientas	0.0	60.0	60.0	0.0	0.0	60.0
e7) Activos Biológicos	0.0	0.0	0.0	0.0	0.0	0.0
e8) Bienes Inmuebles	0.0	0.0	0.0	0.0	0.0	0.0
e9) Activos Intangibles	0.0	40.0	40.0	0.0	0.0	40.0
<b>F. Inversión Pública (F=f1+f2+f3)</b>	<b>3,492.6</b>	<b>22,000.0</b>	<b>25,492.6</b>	<b>23,906.3</b>	<b>0.0</b>	<b>1,586.3</b>
f1) Obra Pública en Bienes de Dominio Público	0.0	22,000.0	22,000.0	20,469.0	0.0	1,531.0
f2) Obra Pública en Bienes Propios	3,492.6	0.0	3,492.6	3,437.3	0.0	55.3
f3) Proyectos Productivos y Acciones de Fomento	0.0	0.0	0.0	0.0	0.0	0.0
<b>G. Inversiones Financieras y Otras Provisiones (G=g1+g2+g3+g4+g5+g6+g7)</b>	<b>0.0</b>	<b>0.0</b>	<b>0.0</b>	<b>0.0</b>	<b>0.0</b>	<b>0.0</b>
g1) Inversiones Para el Fomento de Actividades Productivas	0.0	0.0	0.0	0.0	0.0	0.0
g2) Acciones y Participaciones de Capital	0.0	0.0	0.0	0.0	0.0	0.0
g3) Compra de Títulos y Valores	0.0	0.0	0.0	0.0	0.0	0.0
g4) Concesión de Préstamos	0.0	0.0	0.0	0.0	0.0	0.0
g5) Inversiones en Fideicomisos, Mandatos y Otros Análogos	0.0	0.0	0.0	0.0	0.0	0.0
Fideicomiso de Desastres Naturales (Informativo)	0.0	0.0	0.0	0.0	0.0	0.0
g6) Otras Inversiones Financieras	0.0	0.0	0.0	0.0	0.0	0.0
g7) Provisiones para Contingencias y Otras Erogaciones Especiales	0.0	0.0	0.0	0.0	0.0	0.0
<b>H. Participaciones y Aportaciones (H=h1+h2+h3)</b>	<b>0.0</b>	<b>0.0</b>	<b>0.0</b>	<b>0.0</b>	<b>0.0</b>	<b>0.0</b>
h1) Participaciones	0.0	0.0	0.0	0.0	0.0	0.0
h2) Aportaciones	0.0	0.0	0.0	0.0	0.0	0.0
h3) Convenios	0.0	0.0	0.0	0.0	0.0	0.0
<b>I. Deuda Pública (I=i1+i2+i3+i4+i5+i6+i7)</b>	<b>0.0</b>	<b>534.8</b>	<b>534.8</b>	<b>534.0</b>	<b>534.0</b>	<b>0.8</b>
i1) Amortización de la Deuda Pública	0.0	0.0	0.0	0.0	0.0	0.0
i2) Intereses de la Deuda Pública	0.0	0.0	0.0	0.0	0.0	0.0
i3) Comisiones de la Deuda Pública	0.0	0.0	0.0	0.0	0.0	0.0
i4) Gastos de la Deuda Pública	0.0	0.0	0.0	0.0	0.0	0.0
i5) Costo por Coberturas	0.0	0.0	0.0	0.0	0.0	0.0
i6) Apoyos Financieros	0.0	0.0	0.0	0.0	0.0	0.0
i7) Adeudos de Ejercicios Fiscales Anteriores (ADEFAS)	0.0	534.8	534.8	534.0	534.0	0.8



FIDEPAR

Concepto	Egresos					Subejercicio
	Aprobado	Ampliaciones/ (Reducciones)	Modificado	Devengado	Pagado	
<b>II. Gasto Etiquetado (II=A+B+C+D+E+F+G+H+I)</b>	<b>0.0</b>	<b>0.0</b>	<b>0.0</b>	<b>0.0</b>	<b>0.0</b>	<b>0.0</b>
A. Servicios Personales (A=a1+a2+a3+a4+a5+a6+a7)	0.0	0.0	0.0	0.0	0.0	0.0
a1) Remuneraciones al Personal de Carácter Permanente	0.0	0.0	0.0	0.0	0.0	0.0
a2) Remuneraciones al Personal de Carácter Transitorio	0.0	0.0	0.0	0.0	0.0	0.0
a3) Remuneraciones Adicionales y Especiales	0.0	0.0	0.0	0.0	0.0	0.0
a4) Seguridad Social	0.0	0.0	0.0	0.0	0.0	0.0
a5) Otras Prestaciones Sociales y Económicas	0.0	0.0	0.0	0.0	0.0	0.0
a6) Previsiones	0.0	0.0	0.0	0.0	0.0	0.0
a7) Pago de Estímulos a Servidores Públicos	0.0	0.0	0.0	0.0	0.0	0.0
<b>B. Materiales y Suministros (B=b1+b2+b3+b4+b5+b6+b7+b8+b9)</b>	<b>0.0</b>	<b>0.0</b>	<b>0.0</b>	<b>0.0</b>	<b>0.0</b>	<b>0.0</b>
b1) Materiales de Administración, Emisión de Documentos y Artículos Oficiales	0.0	0.0	0.0	0.0	0.0	0.0
b2) Alimentos y Utensilios	0.0	0.0	0.0	0.0	0.0	0.0
b3) Materias Primas y Materiales de Producción y Comercialización	0.0	0.0	0.0	0.0	0.0	0.0
b4) Materiales y Artículos de Construcción y de Reparación	0.0	0.0	0.0	0.0	0.0	0.0
b5) Productos Químicos, Farmacéuticos y de Laboratorio	0.0	0.0	0.0	0.0	0.0	0.0
b6) Combustibles, Lubricantes y Aditivos	0.0	0.0	0.0	0.0	0.0	0.0
b7) Vestuario, Blancos, Prendas de Protección y Artículos Deportivos	0.0	0.0	0.0	0.0	0.0	0.0
b8) Materiales y Suministros Para Seguridad	0.0	0.0	0.0	0.0	0.0	0.0
b9) Herramientas, Refacciones y Accesorios Menores	0.0	0.0	0.0	0.0	0.0	0.0
<b>C. Servicios Generales (C=c1+c2+c3+c4+c5+c6+c7+c8+c9)</b>	<b>0.0</b>	<b>0.0</b>	<b>0.0</b>	<b>0.0</b>	<b>0.0</b>	<b>0.0</b>
c1) Servicios Básicos	0.0	0.0	0.0	0.0	0.0	0.0
c2) Servicios de Arrendamiento	0.0	0.0	0.0	0.0	0.0	0.0
c3) Servicios Profesionales, Científicos, Técnicos y Otros Servicios	0.0	0.0	0.0	0.0	0.0	0.0
c4) Servicios Financieros, Bancarios y Comerciales	0.0	0.0	0.0	0.0	0.0	0.0
c5) Servicios de Instalación, Reparación, Mantenimiento y Conservación	0.0	0.0	0.0	0.0	0.0	0.0
c6) Servicios de Comunicación Social y Publicidad	0.0	0.0	0.0	0.0	0.0	0.0
c7) Servicios de Traslado y Viáticos	0.0	0.0	0.0	0.0	0.0	0.0
c8) Servicios Oficiales	0.0	0.0	0.0	0.0	0.0	0.0
c9) Otros Servicios Generales	0.0	0.0	0.0	0.0	0.0	0.0
<b>D. Transferencias, Asignaciones, Subsidios y Otras Ayudas (D=d1+d2+d3+d4+d5+d6+d7+d8+d9)</b>	<b>0.0</b>	<b>0.0</b>	<b>0.0</b>	<b>0.0</b>	<b>0.0</b>	<b>0.0</b>
d1) Transferencias Internas y Asignaciones al Sector Público	0.0	0.0	0.0	0.0	0.0	0.0
d2) Transferencias al Resto del Sector Público	0.0	0.0	0.0	0.0	0.0	0.0
d3) Subsidios y Subvenciones	0.0	0.0	0.0	0.0	0.0	0.0
d4) Ayudas Sociales	0.0	0.0	0.0	0.0	0.0	0.0
d5) Pensiones y Jubilaciones	0.0	0.0	0.0	0.0	0.0	0.0
d6) Transferencias a Fideicomisos, Mandatos y Otros Análogos	0.0	0.0	0.0	0.0	0.0	0.0
d7) Transferencias a la Seguridad Social	0.0	0.0	0.0	0.0	0.0	0.0
d8) Donativos	0.0	0.0	0.0	0.0	0.0	0.0
d9) Transferencias al Exterior	0.0	0.0	0.0	0.0	0.0	0.0
<b>E. Bienes Muebles, Inmuebles e Intangibles (E=e1+e2+e3+e4+e5+e6+e7+e8+e9)</b>	<b>0.0</b>	<b>0.0</b>	<b>0.0</b>	<b>0.0</b>	<b>0.0</b>	<b>0.0</b>
e1) Mobiliario y Equipo de Administración	0.0	0.0	0.0	0.0	0.0	0.0
e2) Mobiliario y Equipo Educativo y Recreativo	0.0	0.0	0.0	0.0	0.0	0.0
e3) Equipo e Instrumental Médico y de Laboratorio	0.0	0.0	0.0	0.0	0.0	0.0
e4) Vehículos y Equipo de Transporte	0.0	0.0	0.0	0.0	0.0	0.0
e5) Equipo de Defensa y Seguridad	0.0	0.0	0.0	0.0	0.0	0.0
e6) Maquinaria, Otros Equipos y Herramientas	0.0	0.0	0.0	0.0	0.0	0.0
e7) Activos Biológicos	0.0	0.0	0.0	0.0	0.0	0.0
e8) Bienes Inmuebles	0.0	0.0	0.0	0.0	0.0	0.0
e9) Activos Intangibles	0.0	0.0	0.0	0.0	0.0	0.0
<b>F. Inversión Pública (F=f1+f2+f3)</b>	<b>0.0</b>	<b>0.0</b>	<b>0.0</b>	<b>0.0</b>	<b>0.0</b>	<b>0.0</b>
f1) Obra Pública en Bienes de Dominio Público	0.0	0.0	0.0	0.0	0.0	0.0
f2) Obra Pública en Bienes Propios	0.0	0.0	0.0	0.0	0.0	0.0
f3) Proyectos Productivos y Acciones de Fomento	0.0	0.0	0.0	0.0	0.0	0.0
<b>G. Inversiones Financieras y Otras Provisiones (G=g1+g2+g3+g4+g5+g6+g7)</b>	<b>0.0</b>	<b>0.0</b>	<b>0.0</b>	<b>0.0</b>	<b>0.0</b>	<b>0.0</b>
g1) Inversiones Para el Fomento de Actividades Productivas	0.0	0.0	0.0	0.0	0.0	0.0
g2) Acciones y Participaciones de Capital	0.0	0.0	0.0	0.0	0.0	0.0
g3) Compra de Títulos y Valores	0.0	0.0	0.0	0.0	0.0	0.0
g4) Concesión de Préstamos	0.0	0.0	0.0	0.0	0.0	0.0
g5) Inversiones en Fideicomisos, Mandatos y Otros Análogos	0.0	0.0	0.0	0.0	0.0	0.0
Fideicomiso de Desastres Naturales (Informativo)	0.0	0.0	0.0	0.0	0.0	0.0
g6) Otras Inversiones Financieras	0.0	0.0	0.0	0.0	0.0	0.0
g7) Provisiones para Contingencias y Otras Erogaciones Especiales	0.0	0.0	0.0	0.0	0.0	0.0
<b>H. Participaciones y Aportaciones (H=h1+h2+h3)</b>	<b>0.0</b>	<b>0.0</b>	<b>0.0</b>	<b>0.0</b>	<b>0.0</b>	<b>0.0</b>
h1) Participaciones	0.0	0.0	0.0	0.0	0.0	0.0
h2) Aportaciones	0.0	0.0	0.0	0.0	0.0	0.0
h3) Convenios	0.0	0.0	0.0	0.0	0.0	0.0
<b>I. Deuda Pública (I=i1+i2+i3+i4+i5+i6+i7)</b>	<b>0.0</b>	<b>0.0</b>	<b>0.0</b>	<b>0.0</b>	<b>0.0</b>	<b>0.0</b>
i1) Amortización de la Deuda Pública	0.0	0.0	0.0	0.0	0.0	0.0
i2) Intereses de la Deuda Pública	0.0	0.0	0.0	0.0	0.0	0.0
i3) Comisiones de la Deuda Pública	0.0	0.0	0.0	0.0	0.0	0.0
i4) Gastos de la Deuda Pública	0.0	0.0	0.0	0.0	0.0	0.0
i5) Costo por Coberturas	0.0	0.0	0.0	0.0	0.0	0.0
i6) Apoyos Financieros	0.0	0.0	0.0	0.0	0.0	0.0
i7) Adeudos de Ejercicios Fiscales Anteriores (ADEFAS)	0.0	0.0	0.0	0.0	0.0	0.0
			0.0			0.0
<b>III. Total de Egresos (III = I + II)</b>	<b>73,254.5</b>	<b>-18,810.5</b>	<b>54,444.0</b>	<b>44,118.4</b>	<b>19,819.1</b>	<b>10,325.6</b>

CUENTA PÚBLICA DEL GOBIERNO, ORGANISMOS AUXILIARES Y AUTÓNOMOS DEL ESTADO DE MÉXICO 2018

Fideicomiso para el Desarrollo de Parques y Zonas Industriales en el Estado de México Estado Analítico del Ejercicio del Presupuesto de Egresos Detallado Clasificación Administrativa Del 1 de Enero al 31 de Diciembre de 2018 (Miles de Pesos)						
Concepto ©	Egresos					Subejercicio
	Aprobado	Ampliaciones/ (Reducciones)	Modificado	Devengado	Pagado	
<b>I. Gasto No Etiquetado (I=A+B+C+D+E+F+G+H)</b>	73,254.5	-18,810.5	54,444.0	44,118.4	19,819.1	10,325.6
Fideicomiso para el Desarrollo de Parques y Zonas Industriales en el Estado de México (208C000001)	73,254.5	-18,810.5	54,444.0	44,118.4	19,819.1	10,325.6
<b>II. Gasto Etiquetado (II=A+B+C+D+E+F+G+H)</b>	0.0	0.0	0.0	0.0	0.0	0.0
Fideicomiso para el Desarrollo de Parques y Zonas Industriales en el Estado de México (208C000001)	0.0	0.0	0.0	0.0	0.0	0.0
<b>III. Total de Egresos (III = I + II)</b>	73,254.5	-18,810.5	54,444.0	44,118.4	19,819.1	10,325.6

FIDEPAR

Fideicomiso para el Desarrollo de Parques y Zonas Industriales en el Estado de México						
Estado Analítico del Ejercicio del Presupuesto de Egresos Detallado						
Clasificación Funcional (Finalidad y Función)						
Del 1 de Enero al 31 de Diciembre de 2018						
(Miles de Pesos)						
Concepto (c)	Egresos					Subejercicio
	Aprobado (d)	Ampliaciones/ (Reducciones)	Modificado	Devengado	Pagado	
<b>I. Gasto No Etiquetado (I=A+B+C+D)</b>	<b>73,254.5</b>	<b>-18,810.5</b>	<b>54,444.0</b>	<b>44,118.4</b>	<b>19,819.1</b>	<b>10,325.6</b>
<b>A. Gobierno (A=a1+a2+a3+a4+a5+a6+a7+a8)</b>	<b>0.0</b>	<b>0.0</b>	<b>0.0</b>	<b>0.0</b>	<b>0.0</b>	<b>0.0</b>
a1) Legislación	0.0	0.0	0.0	0.0	0.0	0.0
a2) Justicia	0.0	0.0	0.0	0.0	0.0	0.0
a3) Coordinación de la Política de Gobierno	0.0	0.0	0.0	0.0	0.0	0.0
a4) Relaciones Exteriores	0.0	0.0	0.0	0.0	0.0	0.0
a5) Asuntos Financieros y Hacendarios	0.0	0.0	0.0	0.0	0.0	0.0
a6) Seguridad Nacional	0.0	0.0	0.0	0.0	0.0	0.0
a7) Asuntos de Orden Público y de Seguridad Interior	0.0	0.0	0.0	0.0	0.0	0.0
a8) Otros Servicios Generales	0.0	0.0	0.0	0.0	0.0	0.0
<b>B. Desarrollo Social (B=b1+b2+b3+b4+b5+b6+b7)</b>	<b>0.0</b>	<b>0.0</b>	<b>0.0</b>	<b>0.0</b>	<b>0.0</b>	<b>0.0</b>
b1) Protección Ambiental	0.0	0.0	0.0	0.0	0.0	0.0
b2) Vivienda y Servicios a la Comunidad	0.0	0.0	0.0	0.0	0.0	0.0
b3) Salud	0.0	0.0	0.0	0.0	0.0	0.0
b4) Recreación, Cultura y Otras Manifestaciones Sociales	0.0	0.0	0.0	0.0	0.0	0.0
b5) Educación	0.0	0.0	0.0	0.0	0.0	0.0
b6) Protección Social	0.0	0.0	0.0	0.0	0.0	0.0
b7) Otros Asuntos Sociales	0.0	0.0	0.0	0.0	0.0	0.0
<b>C. Desarrollo Económico (C=c1+c2+c3+c4+c5+c6+c7+c8+c9)</b>	<b>73,254.5</b>	<b>-19,345.3</b>	<b>53,909.2</b>	<b>43,584.4</b>	<b>19,285.1</b>	<b>10,324.8</b>
c1) Asuntos Económicos, Comerciales y Laborales en General	0.0	0.0	0.0	0.0	0.0	0.0
c2) Agropecuaria, Silvicultura, Pesca y Caza	0.0	0.0	0.0	0.0	0.0	0.0
c3) Combustibles y Energía	0.0	0.0	0.0	0.0	0.0	0.0
c4) Minería, Manufacturas y Construcción	0.0	0.0	0.0	0.0	0.0	0.0
c5) Transporte	0.0	0.0	0.0	0.0	0.0	0.0
c6) Comunicaciones	0.0	0.0	0.0	0.0	0.0	0.0
c7) Turismo	0.0	0.0	0.0	0.0	0.0	0.0
c8) Ciencia, Tecnología e Innovación	0.0	0.0	0.0	0.0	0.0	0.0
c9) Otras Industrias y Otros Asuntos Económicos	73,254.5	-19,345.3	53,909.2	43,584.4	19,285.1	10,324.8
<b>D. Otras No Clasificadas en Funciones Anteriores (D=d1+d2+d3+d4)</b>	<b>0.0</b>	<b>534.8</b>	<b>534.8</b>	<b>534.0</b>	<b>534.0</b>	<b>0.8</b>
d1) Transacciones de la Deuda Publica / Costo Financiero de la Deuda	0.0	0.0	0.0	0.0	0.0	0.0
d2) Transferencias, Participaciones y Aportaciones Entre Diferentes Niveles y Ordenes de Gobierno	0.0	0.0	0.0	0.0	0.0	0.0
d3) Saneamiento del Sistema Financiero	0.0	0.0	0.0	0.0	0.0	0.0
d4) Adeudos de Ejercicios Fiscales Anteriores	0.0	534.8	534.8	534.0	534.0	0.8
<b>II. Gasto Etiquetado (II=A+B+C+D)</b>	<b>0.0</b>	<b>0.0</b>	<b>0.0</b>	<b>0.0</b>	<b>0.0</b>	<b>0.0</b>
<b>A. Gobierno (A=a1+a2+a3+a4+a5+a6+a7+a8)</b>	<b>0.0</b>	<b>0.0</b>	<b>0.0</b>	<b>0.0</b>	<b>0.0</b>	<b>0.0</b>
a1) Legislación	0.0	0.0	0.0	0.0	0.0	0.0
a2) Justicia	0.0	0.0	0.0	0.0	0.0	0.0
a3) Coordinación de la Política de Gobierno	0.0	0.0	0.0	0.0	0.0	0.0
a4) Relaciones Exteriores	0.0	0.0	0.0	0.0	0.0	0.0
a5) Asuntos Financieros y Hacendarios	0.0	0.0	0.0	0.0	0.0	0.0
a6) Seguridad Nacional	0.0	0.0	0.0	0.0	0.0	0.0
a7) Asuntos de Orden Público y de Seguridad Interior	0.0	0.0	0.0	0.0	0.0	0.0
a8) Otros Servicios Generales	0.0	0.0	0.0	0.0	0.0	0.0
<b>B. Desarrollo Social (B=b1+b2+b3+b4+b5+b6+b7)</b>	<b>0.0</b>	<b>0.0</b>	<b>0.0</b>	<b>0.0</b>	<b>0.0</b>	<b>0.0</b>
b1) Protección Ambiental	0.0	0.0	0.0	0.0	0.0	0.0
b2) Vivienda y Servicios a la Comunidad	0.0	0.0	0.0	0.0	0.0	0.0
b3) Salud	0.0	0.0	0.0	0.0	0.0	0.0
b4) Recreación, Cultura y Otras Manifestaciones Sociales	0.0	0.0	0.0	0.0	0.0	0.0
b5) Educación	0.0	0.0	0.0	0.0	0.0	0.0
b6) Protección Social	0.0	0.0	0.0	0.0	0.0	0.0
b7) Otros Asuntos Sociales	0.0	0.0	0.0	0.0	0.0	0.0
<b>C. Desarrollo Económico (C=c1+c2+c3+c4+c5+c6+c7+c8+c9)</b>	<b>0.0</b>	<b>0.0</b>	<b>0.0</b>	<b>0.0</b>	<b>0.0</b>	<b>0.0</b>
c1) Asuntos Económicos, Comerciales y Laborales en General	0.0	0.0	0.0	0.0	0.0	0.0
c2) Agropecuaria, Silvicultura, Pesca y Caza	0.0	0.0	0.0	0.0	0.0	0.0
c3) Combustibles y Energía	0.0	0.0	0.0	0.0	0.0	0.0
c4) Minería, Manufacturas y Construcción	0.0	0.0	0.0	0.0	0.0	0.0
c5) Transporte	0.0	0.0	0.0	0.0	0.0	0.0
c6) Comunicaciones	0.0	0.0	0.0	0.0	0.0	0.0
c7) Turismo	0.0	0.0	0.0	0.0	0.0	0.0
c8) Ciencia, Tecnología e Innovación	0.0	0.0	0.0	0.0	0.0	0.0
c9) Otras Industrias y Otros Asuntos Económicos	0.0	0.0	0.0	0.0	0.0	0.0
<b>D. Otras No Clasificadas en Funciones Anteriores (D=d1+d2+d3+d4)</b>	<b>0.0</b>	<b>0.0</b>	<b>0.0</b>	<b>0.0</b>	<b>0.0</b>	<b>0.0</b>
d1) Transacciones de la Deuda Publica / Costo Financiero de la Deuda	0.0	0.0	0.0	0.0	0.0	0.0
d2) Transferencias, Participaciones y Aportaciones Entre Diferentes Niveles y Ordenes de Gobierno	0.0	0.0	0.0	0.0	0.0	0.0
d3) Saneamiento del Sistema Financiero	0.0	0.0	0.0	0.0	0.0	0.0
d4) Adeudos de Ejercicios Fiscales Anteriores	0.0	0.0	0.0	0.0	0.0	0.0
<b>III. Total de Egresos (III = I + II)</b>	<b>73,254.5</b>	<b>-18,810.5</b>	<b>54,444.0</b>	<b>44,118.4</b>	<b>19,819.1</b>	<b>10,325.6</b>

CUENTA PÚBLICA DEL GOBIERNO, ORGANISMOS AUXILIARES Y AUTÓNOMOS DEL ESTADO DE MÉXICO 2018

Fideicomiso para el Desarrollo de Parques y Zonas Industriales en el Estado de México Estado Analítico del Ejercicio del Presupuesto de Egresos Detallado Clasificación de Servicios Personales por Categoría Del 1 de Enero al 31 de Diciembre de 2018 (Miles de Pesos)						
Concepto (c)	Egresos					Subejercicio
	Aprobado	Ampliaciones/ (Reducciones)	Modificado	Devengado	Pagado	
<b>I. Gasto No Etiquetado (I=A+B+C+D+E+F)</b>	<b>44,454.6</b>	<b>-27,317.4</b>	<b>17,137.2</b>	<b>14,758.3</b>	<b>14,738.6</b>	<b>2,378.9</b>
A. Personal Administrativo y de Servicio Público	44,454.6	-27,317.4	17,137.2	14,758.3	14,738.6	2,378.9
B. Magisterio	0.0	0.0	0.0	0.0	0.0	0.0
<b>C. Servicios de Salud (C=c1+c2)</b>	<b>0.0</b>	<b>0.0</b>	<b>0.0</b>	<b>0.0</b>	<b>0.0</b>	<b>0.0</b>
c1) Personal Administrativo	0.0	0.0	0.0	0.0	0.0	0.0
c2) Personal Médico, Paramédico y afín	0.0	0.0	0.0	0.0	0.0	0.0
D. Seguridad Pública	0.0	0.0	0.0	0.0	0.0	0.0
<b>E. Gastos asociados a la implementación de nuevas leyes federales o reformas a las mismas (E = e1 + e2)</b>	<b>0.0</b>	<b>0.0</b>	<b>0.0</b>	<b>0.0</b>	<b>0.0</b>	<b>0.0</b>
e1) Nombre del Programa o Ley 1	0.0	0.0	0.0	0.0	0.0	0.0
e2) Nombre del Programa o Ley 2	0.0	0.0	0.0	0.0	0.0	0.0
F. Sentencias laborales definitivas	0.0	0.0	0.0	0.0	0.0	0.0
						0.0
<b>II. Gasto Etiquetado (II=A+B+C+D+E+F)</b>	<b>0.0</b>	<b>0.0</b>	<b>0.0</b>	<b>0.0</b>	<b>0.0</b>	<b>0.0</b>
A. Personal Administrativo y de Servicio Público			0.0			0.0
B. Magisterio			0.0			0.0
<b>C. Servicios de Salud (C=c1+c2)</b>	<b>0.0</b>	<b>0.0</b>	<b>0.0</b>	<b>0.0</b>	<b>0.0</b>	<b>0.0</b>
c1) Personal Administrativo	0.0	0.0	0.0	0.0	0.0	0.0
c2) Personal Médico, Paramédico y afín	0.0	0.0	0.0	0.0	0.0	0.0
D. Seguridad Pública	0.0	0.0	0.0	0.0	0.0	0.0
<b>E. Gastos asociados a la implementación de nuevas leyes federales o reformas a las mismas (E = e1 + e2)</b>	<b>0.0</b>	<b>0.0</b>	<b>0.0</b>	<b>0.0</b>	<b>0.0</b>	<b>0.0</b>
e1) Nombre del Programa o Ley 1	0.0	0.0	0.0	0.0	0.0	0.0
e2) Nombre del Programa o Ley 2	0.0	0.0	0.0	0.0	0.0	0.0
F. Sentencias laborales definitivas	0.0	0.0	0.0	0.0	0.0	0.0
<b>III. Total del Gasto en Servicios Personales (III = I + II)</b>	<b>44,454.6</b>	<b>-27,317.4</b>	<b>17,137.2</b>	<b>14,758.3</b>	<b>14,738.6</b>	<b>2,378.9</b>