

**INSTITUTO DE CAPACITACIÓN Y  
ADIESTRAMIENTO PARA EL  
TRABAJO INDUSTRIAL**

**ICATI**



	<b>CONTENIDO</b>	<b>PÁGINA</b>
<b>I.</b>	<b>INFORMACIÓN CONTABLE</b>	
	ESTADO DE SITUACIÓN FINANCIERA	5
	ESTADO DE ACTIVIDADES	6
	ESTADO DE VARIACIÓN EN LA HACIENDA PÚBLICA	7
	ESTADO DE CAMBIOS EN LA SITUACIÓN FINANCIERA	8
	ESTADO DE FLUJOS DE EFECTIVO	9
	ESTADO ANALÍTICO DEL ACTIVO	10
	ESTADO ANALÍTICO DE LA DEUDA Y OTROS PASIVOS	11
	NOTAS A LOS ESTADOS FINANCIEROS	12
<b>II.</b>	<b>INFORMACIÓN PRESUPUESTARIA</b>	<b>29</b>
<b>III.</b>	<b>INFORMACIÓN PROGRAMÁTICA</b>	<b>45</b>
<b>IV.</b>	<b>ANEXOS ESTABLECIDOS EN DIFERENTES ORDENAMIENTOS</b>	<b>53</b>
<b>V.</b>	<b>FORMATOS PARA EL CUMPLIMIENTO DE LA LEY DE DISCIPLINA FINANCIERA DE LAS ENTIDADES FEDERATIVAS Y LOS MUNICIPIOS</b>	<b>59</b>



ICATI

Instituto de Capacitación y Adiestramiento para el Trabajo Industrial  
Estado de Situación Financiera  
Al 31 de diciembre 2018 y 2017  
(Miles de Pesos)

Concepto	Año		Concepto	Año	
	2018	2017		2018	2017
<b>ACTIVO</b>			<b>PASIVO</b>		
<i>Activo Circulante</i>			<i>Pasivo Circulante</i>		
Efectivo y Equivalentes	775.7	1,741.1	Cuentas por Pagar a Corto Plazo	23,288.4	3,077.2
Derechos a Recibir Efectivo o Equivalentes	48,316.0	39,765.1	Documentos por Pagar a Corto Plazo		
Derechos a Recibir Bienes o Servicios			Porción a Corto Plazo de la Deuda Pública a Largo Plazo		
Inventarios	9,939.0		Títulos y Valores a Corto Plazo		
Almacenes			Pasivos Diferidos a Corto Plazo		
Estimación por Pérdida o Deterioro de Activos Circulantes			Fondos y Bienes de Terceros en Garantía y/o Administración a Corto Plazo		
Otros Activos Circulantes			Provisiones a Corto Plazo		
			Otros Pasivos a Corto Plazo		
<b>Total de Activos Circulantes</b>	<b>59,030.7</b>	<b>41,506.2</b>	<b>Total de Pasivos Circulantes</b>	<b>23,288.4</b>	<b>3,077.2</b>
<i>Activo No Circulante</i>			<i>Pasivo No Circulante</i>		
Inversiones Financieras a Largo Plazo			Cuentas por Pagar a Largo Plazo		
Derechos a Recibir Efectivo o Equivalentes a Largo Plazo			Documentos por Pagar a Largo Plazo		
Bienes Inmuebles, Infraestructura y Construcciones en Proceso	536,041.4	536,643.5	Deuda Pública a Largo Plazo		
Bienes Muebles	373,702.5	387,359.7	Pasivos Diferidos a Largo Plazo		
Activos Intangibles			Fondos y Bienes de Terceros en Garantía y/o en Administración a Largo Plazo		
Depreciación, Deterioro y Amortización Acumulada de Bienes	-486,004.1	-481,560.7	Provisiones a Largo Plazo		
Activos Diferidos					
Estimación por Pérdida o Deterioro de Activos no Circulantes			<b>Total de Pasivos No Circulantes</b>	<b>.0</b>	<b>.0</b>
Otros Activos no Circulantes					
			<b>Total del Pasivo</b>	<b>23,288.4</b>	<b>3,077.2</b>
<b>Total de Activos No Circulantes</b>	<b>423,739.8</b>	<b>442,442.5</b>			
			<b>HACIENDA PÚBLICA/ PATRIMONIO</b>		
<b>Total del Activo</b>	<b>482,770.5</b>	<b>483,948.7</b>	<i>Hacienda Pública/Patrimonio Contribuido</i>		
				152,009.0	152,009.0
			Aportaciones	152,009.0	152,009.0
			Donaciones de Capital		
			Actualización de la Hacienda Pública / Patrimonio		
			<b>Hacienda Pública/Patrimonio Generado</b>	<b>307,473.1</b>	<b>328,862.5</b>
			Resultados del Ejercicio (Ahorro / Desahorro)	-20,199.6	-1,199.0
			Resultados de Ejercicios Anteriores	77,763.2	80,122.6
			Revalúos	249,909.5	249,938.9
			Reservas		
			Rectificaciones de Resultados de Ejercicios Anteriores		
			<b>Exceso o Insuficiencia en la Actualización de la Hacienda Pública/Patrimonio</b>	<b>.0</b>	<b>.0</b>
			Resultado por Posición Monetaria		
			Resultado por Tenencia de Activos no Monetarios		
			<b>Total Hacienda Pública/ Patrimonio</b>	<b>459,482.1</b>	<b>480,871.5</b>
			<b>Total del Pasivo y Hacienda Pública / Patrimonio</b>	<b>482,770.5</b>	<b>483,948.7</b>

CUENTA PÚBLICA DEL GOBIERNO, ORGANISMOS AUXILIARES Y AUTÓNOMOS DEL ESTADO DE MÉXICO 2018

Instituto de Capacitación y Adiestramiento para el Trabajo Industrial  
 Estado de Actividades  
 Del 1 de Enero al 31 de Diciembre 2018  
 ( Miles de Pesos )

Concepto	2018	2017
<b>INGRESOS Y OTROS BENEFICIOS</b>		
<b>Ingresos de la Gestión</b>	<b>.0</b>	<b>629.7</b>
Impuestos		
Cuotas y Aportaciones de Seguridad Social		
Contribuciones de Mejoras		
Derechos		
Productos de Tipo Corriente		
Aprovechamientos de Tipo Corriente		
Ingresos por Venta de Bienes y Servicios	.0	629.7
Ingresos no Comprendidos en las Fracciones de la Ley de Ingresos Causados en Ejercicios Fiscales Anteriores		
Pendientes de Liquidación o Pago		
<b>Participaciones, Aportaciones, Transferencias, Asignaciones, Subsidios y Otras Ayudas</b>	<b>398,471.9</b>	<b>354,740.3</b>
Participaciones y Aportaciones		
Transferencia, Asignaciones, Subsidios y Otras Ayudas	398,471.9	354,740.3
<b>Otros Ingresos y Beneficios</b>	<b>6,090.4</b>	<b>9,428.5</b>
Ingresos Financieros	3,120.6	5,582.6
Incremento por Variación de Inventarios		
Disminución del Exceso de Estimaciones por Pérdida o Deterioro u Obsolescencia		
Disminución del Exceso de Provisiones		
Otros Ingresos y Beneficios Varios	2,969.8	3,845.9
<b>Total de Ingresos y Otros Beneficios</b>	<b>404,562.3</b>	<b>364,798.5</b>
<b>GASTOS Y OTRAS PERDIDAS</b>		
<b>Gastos de Funcionamiento</b>	<b>403,490.8</b>	<b>343,176.4</b>
Servicios Personales	309,669.5	245,524.6
Materiales y Suministros	20,319.9	20,248.1
Servicios Generales	73,501.4	77,403.7
<b>Transferencia, Asignaciones, Subsidios y Otras Ayudas</b>	<b>.0</b>	<b>.0</b>
Transferencias Internas y Asignaciones al Sector Público		
Transferencias al Resto del Sector Público		
Subsidios y Subvenciones		
Ayudas Sociales		
Pensiones y Jubilaciones		
Transferencias a Fideicomisos, Mandatos y Contratos Análogos		
Transferencias a la Seguridad Social		
Donativos		
Transferencias al Exterior		
<b>Participaciones y Aportaciones</b>	<b>.0</b>	<b>.0</b>
Participaciones		
Aportaciones		
Convenios		
<b>Intereses, Comisiones y Otros Gastos de la Deuda Pública</b>	<b>.0</b>	<b>.0</b>
Intereses de la Deuda Pública		
Comisiones de la Deuda Pública		
Gastos de la Deuda Pública		
Costo por Coberturas		
Apoyos Financieros		
<b>Otros Gastos y Pérdidas Extraordinarias</b>	<b>21,271.1</b>	<b>22,821.1</b>
Estimaciones, Depreciaciones, Deterioros, Obsolescencia y Amortizaciones	18,071.2	22,699.3
Provisiones		
Disminución de Inventarios		
Aumento por Insuficiencia de Estimaciones por Pérdida o Deterioro y Obsolescencia		
Aumento por Insuficiencia de Provisiones		
Otros Gastos	3,199.9	121.8
<b>Inversión Pública</b>	<b>.0</b>	<b>.0</b>
Inversión Pública no Capitalizable		
<b>Total de Gastos y Otras Pérdidas</b>	<b>424,761.9</b>	<b>365,997.5</b>
<b>Resultados del Ejercicio (Ahorro/Desahorro)</b>	<b>-20,199.6</b>	<b>-1,199.0</b>

Instituto de Capacitación y Adiestramiento para el Trabajo Industrial Estado de Variación en la Hacienda Pública Del 1 de Enero al 31 de Diciembre de 2018 (Miles de Pesos)					
Concepto	Hacienda Pública/Patrimonio Contribuido	Hacienda Pública/Patrimonio Generado de Ejercicios Anteriores	Hacienda Pública/Patrimonio Generado del Ejercicio	Ajustes por Cambios de Valor	TOTAL
<b>Hacienda Pública / Patrimonio Neto de 2017</b>	152,009.0				152,009.0
Aportaciones	152,009.0				152,009.0
Donaciones de Capital					
Actualización de la Hacienda Pública/Patrimonio					
<b>Hacienda Pública / Patrimonio Neto de 2017</b>		330,061.5	-1,199.0		328,862.5
Resultados del Ejercicio (Ahorro/Desahorro)			-1,199.0		-1,199.0
Resultados de Ejercicios Anteriores		80,122.6			80,122.6
Revalúos		249,938.9			249,938.9
Reservas					
Rectificaciones de Resultados de Ejercicios Anteriores					
Exceso o Insuficiencia en la Actualización de la Hacienda Pública / Patrimonio Neto de 2017					
Resultado por Posición Monetaria					
Resultado por Tenencia de Activos no Monetarios					
<b>Hacienda Pública / Patrimonio NETO Final de 2017</b>	152,009.0	330,061.5	-1,199.0		480,871.5
<b>Cambios en la Hacienda Pública / Patrimonio Contribuido Neto de 2018</b>					
Aportaciones					.0
Donaciones de capital					.0
Actualización de la Hacienda Pública/Patrimonio					
<b>Variaciones de la Hacienda Pública/Patrimonio Neto de 2018</b>		-2,388.8	-19,000.6		-21,389.4
Resultados del Ejercicio (Ahorro/Desahorro)			-20,199.6		-20,199.6
Resultados de Ejercicios Anteriores		-2,359.4	1,199.0		-1,160.4
Revalúos		-29.4			-29.4
Reservas					.0
Rectificaciones de Resultados de Ejercicios Anteriores					
<b>Cambios en el Exceso o Insuficiencia en la Actualización de la Hacienda / Patrimonio Neto de 2018</b>					
Resultado por Posición Monetaria					
Resultado por tenencia de Activos no Monetarios					
<b>Hacienda Pública / Patrimonio Neto Final de 2018</b>	152,009.0	327,672.7	-20,199.6		459,482.1

CUENTA PÚBLICA DEL GOBIERNO, ORGANISMOS AUXILIARES Y AUTÓNOMOS DEL ESTADO DE MÉXICO 2018

Instituto de Capacitación y Adiestramiento para el Trabajo Industrial  
Estado de Flujos de Efectivo  
Del 1 de Enero al 31 de diciembre 2018  
( Miles de Pesos )

Concepto	2018	2017
<b>Flujos de Efectivo de las Actividades de Operación</b>		
<b>Origen</b>	<b>404,562.3</b>	<b>364,798.5</b>
Impuestos		
Cuotas y Aportaciones de Seguridad Social		
Contribuciones de Mejoras		
Derechos		
Productos de Tipo Corriente	3,120.6	5,582.6
Aprovechamientos de Tipo Corriente		629.7
Ingresos por Venta de Bienes y Servicios		
Ingresos no Comprendidos en las Fracciones de la Ley de Ingresos Causados en Ejercicios Fiscales Anteriores		
Pendientes de Liquidación o Pago		
Participaciones y Aportaciones		
Transferencias, Asignaciones y Subsidios y Otras Ayudas	398,471.9	354,740.3
Otros Orígenes de Operación	2,969.8	3,845.9
<b>Aplicación</b>	<b>424,761.9</b>	<b>365,997.5</b>
Servicios Personales	309,669.5	245,524.6
Materiales y Suministros	20,319.9	20,248.1
Servicios Generales	73,501.4	77,403.7
Transferencias Internas y Asignaciones al Sector Público		
Transferencias al Resto del Sector Público		
Subsidios y Subvenciones		
Ayudas Sociales		
Pensiones y Jubilaciones		
Transferencias a Fideicomisos, Mandatos y Contratos Análogos		
Transferencias a la Seguridad Social		
Donativos		
Transferencias al Exterior		
Participaciones		
Aportaciones		
Convenios		
Otras Aplicaciones de Operación	21,271.1	22,821.1
<b>Flujos Netos de Efectivo por Actividades de Operación</b>	<b>-20,199.6</b>	<b>-1,199.0</b>
Flujos de Efectivo de las Actividades de Inversión		
<b>Origen</b>	<b>18,702.7</b>	<b>120,979.6</b>
Bienes Inmuebles, Infraestructura y Construcciones en Proceso	602.1	6,905.5
Bienes Muebles	18,100.6	11,337.1
Otros Orígenes de Inversión		102,737.0
<b>Aplicación</b>	<b>18,489.9</b>	<b>.0</b>
Bienes Inmuebles, Infraestructura y Construcciones en Proceso		.0
Bienes Muebles		.0
Otras Aplicaciones de Inversión	18,489.9	.0
<b>Flujos Netos de Efectivo por Actividades de Inversión</b>	<b>212.8</b>	<b>120,979.6</b>
Flujo de Efectivo de las Actividades de Financiamiento		
<b>Origen</b>	<b>20,211.2</b>	<b>82.2</b>
Endeudamiento Neto		
Interno		
Externo		
Otros Orígenes de Financiamiento	20,211.2	82.2
<b>Aplicación</b>	<b>1,189.8</b>	<b>119,998.4</b>
Servicios de la Deuda		
Interno		
Externo		
Otras Aplicaciones de Financiamiento	1,189.8	119,998.4
<b>Flujos Netos de Efectivo por Actividades de Financiamiento</b>	<b>19,021.4</b>	<b>-119,916.2</b>
<b>Incremento/Disminución Neta en el Efectivo y Equivalentes al Efectivo</b>	<b>-965.4</b>	<b>-135.6</b>
<b>Efectivo y Equivalentes al Efectivo al Inicio del Ejercicio</b>	<b>1,741.1</b>	<b>1,876.7</b>
<b>Efectivo y Equivalentes al Efectivo al Final del Ejercicio</b>	<b>775.7</b>	<b>1,741.1</b>



ICATI

Instituto de Capacitación y Adiestramiento para el Trabajo Industrial  
 Estado Analítico del Activo  
 Del 1 de Enero al 31 de Diciembre de 2018  
 (Miles de Pesos)

Concepto	Saldo Inicial	Cargos del Período	Abonos del Período	Saldo Final	Variación del Período
	1	2	3	4 = (1+2-3)	(4-1)
<b>ACTIVO</b>	<b>483,948.7</b>	<b>1,991,148.7</b>	<b>1,983,440.1</b>	<b>482,770.5</b>	<b>-1,178.2</b>
<b>Activo Circulante</b>	<b>41,506.2</b>	<b>1,987,793.9</b>	<b>1,970,269.4</b>	<b>59,030.7</b>	<b>17,524.5</b>
Efectivo y Equivalentes	1,741.1	1,296,199.1	1,297,164.5	775.7	-965.4
Derechos a Recibir Efectivo o Equivalentes	39,765.1	681,614.6	673,063.7	48,316.0	8,550.9
Derechos a Recibir Bienes o Servicios		41.2	41.2		
Inventarios		9,939.0		9,939.0	9,939.0
Almacenes					
Estimación por Pérdida o Deterioro de Activos Circulantes					
Otros Activos Circulantes					
<b>Activo No Circulante</b>	<b>442,442.5</b>	<b>3,354.8</b>	<b>13,170.7</b>	<b>423,739.8</b>	<b>-18,702.7</b>
Inversiones Financieras a Largo Plazo					
Derechos a Recibir Efectivo o Equivalentes a Largo Plazo					
Bienes Inmuebles, Infraestructura y Construcciones en Proceso	536,643.5		602.1	536,041.4	-602.1
Bienes Muebles	387,359.7	15,977.2	29,634.4	373,702.5	-13,657.2
Activos Intangibles					
Depreciación, Deterioro y Amortización Acumulada de Bienes	-481,560.7	-12,622.4	-17,065.8	-486,004.1	-4,443.4
Activos Diferidos					
Estimación por Pérdida o Deterioro de Activos no Circulantes					
Otros Activos no Circulantes					

CUENTA PÚBLICA DEL GOBIERNO, ORGANISMOS AUXILIARES Y AUTÓNOMOS DEL ESTADO DE MÉXICO 2018

Instituto de Capacitación y Adiestramiento para el Trabajo Industrial  
 Estado Analítico de la Deuda y Otros Pasivos  
 Del 1 de Enero al 31 de diciembre de 2018  
 (Miles de Pesos)

Denominación de las Deudas	Moneda de Contratación	Institución o País Acreedor	Saldo Inicial del Período	Saldo Final del Período
<b>DEUDA PÚBLICA</b>				
<b>Corto Plazo</b>				
<b>Deuda Interna</b>			.0	.0
Instituciones de Crédito				
Títulos y Valores				
Arrendamientos Financieros				
<b>Deuda Externa</b>			.0	.0
Organismos Financieros Internacionales				
Deuda Bilateral				
Títulos y Valores				
Arrendamientos Financieros				
<b>Subtotal a Corto Plazo</b>			.0	.0
<b>Largo Plazo</b>				
<b>Deuda Interna</b>			.0	.0
Instituciones de Crédito				
Títulos y Valores				
Arrendamientos Financieros				
<b>Deuda Externa</b>			.0	.0
Organismos Financieros Internacionales				
Deuda Bilateral				
Títulos y Valores				
Arrendamientos Financieros				
<b>Subtotal a Largo Plazo</b>			.0	.0
<b>Otros Pasivos</b>			3,077.2	23,288.4
<b>Total de Deuda y Otros Pasivos</b>			3,077.2	23,288.4

**Instituto de Capacitación y Adiestramiento para el Trabajo Industrial**  
**Estado de Cambios en la Situación Financiera**  
**Del 1 de Enero al 31 de diciembre de 2018**  
**(Miles de Pesos )**

Concepto	Origen	Aplicación
<b>ACTIVO</b>	<b>19,668.1</b>	<b>18,489.9</b>
<b>Activo Circulante</b>	<b>965.4</b>	<b>18,489.9</b>
Efectivo y Equivalentes	965.4	
Derechos a Recibir Efectivo o Equivalentes		8,550.9
Derechos a Recibir Bienes o Servicios		
Inventarios		9,939.0
Almacenes		
Estimación por Pérdida o Deterioro de Activos Circulantes		
Otros Activos Circulantes		
<b>Activo No circulante</b>	<b>18,702.7</b>	
Inversiones Financieras a Largo Plazo		
Derechos a Recibir Efectivo o Equivalentes a Largo Plazo		
Bienes Inmuebles, Infraestructura y Construcciones en Proceso	602.1	
Bienes Muebles	13,657.2	
Activos Intangibles		
Depreciación, Deterioro y Amortización Acumulada de Bienes	4,443.4	
Activos Diferidos		
Estimación por Pérdida o Deterioro de Activos no Circulantes		
Otros Activos no Circulantes		
<b>PASIVO</b>	<b>20,211.2</b>	
<b>Pasivo Circulante</b>	<b>20,211.2</b>	
Cuentas por Pagar a Corto Plazo	20,211.2	
Documentos por Pagar a Corto Plazo		
Porción a Corto Plazo de la Deuda Pública a Largo Plazo		
Títulos y Valores a Corto Plazo		
Pasivos Diferidos a Corto Plazo		
Fondos y Bienes de Terceros en Garantía y/o Administración a Corto Plazo		
Provisiones a Corto Plazo		
Otros Pasivos a Corto Plazo		
<b>Pasivo No Circulante</b>		
Cuentas por Pagar a Largo Plazo		
Documentos por Pagar a Largo Plazo		
Deuda Pública a Largo Plazo		
Pasivos Diferidos a Largo Plazo		
Fondos y Bienes de Terceros en Garantía y/o en Administración a Largo Plazo		
Provisiones a Largo Plazo		
<b>HACIENDA PÚBLICA/PATRIMONIO</b>		<b>21,389.4</b>
<b>Hacienda Pública/Patrimonio Contribuido</b>		
Aportaciones		
Donaciones de Capital		
Actualización de la Hacienda Pública/Patrimonio		
<b>Hacienda Pública/Patrimonio Generado</b>		<b>21,389.4</b>
Resultados del Ejercicio (Ahorro/Desahorro)		19,000.6
Resultados de Ejercicios Anteriores		2,359.4
Revalúos		29.4
Reservas		
Rectificaciones de Resultados de Ejercicios Anteriores		
<b>Exceso o insuficiencia en la Actualización de la Hacienda Pública/Patrimonio</b>		
Resultado por Posición Monetaria		
Resultado por Tenencia de Activos no Monetarios		

**NOTAS A LOS ESTADOS FINANCIEROS**  
**NOTAS DE DESGLOSE**

**1. ESTADO DE SITUACIÓN FINANCIERA****ACTIVO****EFFECTIVO Y EQUIVALENTES**

El saldo que muestra la cuenta de Bancos por un importe de 775.7 miles de pesos, se origina principalmente por el mes de diciembre por los finiquitos al personal eventual y que se encuentran en tránsito, así también por los saldos mínimos en las cuentas para no generar cargos por comisiones bancarias.

Bancos/Tesorería

<b>BANCO</b>	<b>2018</b>	<b>2017</b>
BBVA BANCOMER CTA-872	80.5	727.5
BBVA BANCOMER CTA-001	8.8	473.2
BBVA BANCOMER CTA-300	4.6	0.0
SANTANDER CTA-497	15.5	0.0
BANAMEX CTA-398	666.3	540.4
<b>TOTAL</b>	<b>775.7</b>	<b>1,741.1</b>

**DERECHOS A RECIBIR EFFECTIVO Y EQUIVALENTES Y BIENES O SERVICIOS A RECIBIR**

En lo referente al saldo de la cuenta contable de Inversiones Financieras a Corto Plazo, por un importe de 31 millones 478.5 miles de pesos, la variación se debe principalmente a los procedimientos y compromisos que le llevaron a cabo en el mes de diciembre y que deberán de cubrirse en el mes de enero; el vencimiento de las inversiones es menor a tres meses.

<b>BANCO</b>	<b>2018</b>	<b>2017</b>
BANCOMER Contrato 728 Recursos Federales	18,925.2	.0
BANCOMER Contrato 740 Gastos de Operación	12,553.3	6,529.5
BANCOMER Contrato 317 Infraestructura	.0	21,366.7
<b>TOTAL</b>	<b>31,478.5</b>	<b>27,896.2</b>

De las inversiones que se realizaron durante el año se obtuvieron rendimientos por la cantidad de 3 millones 120.6 miles de pesos, con dos tipos de fondos BMERGOBNC1 Y BMERGONC que generan rendimientos seguros.

En lo referente al saldo de la cuenta contable de Cuentas por Cobrar a Corto Plazo, al mes de diciembre de 2018, se refleja un saldo de 126 millones 637.7 miles de pesos, el monto que se muestra se debe a la

liberación pendiente del subsidio estatal por servicios personales segunda quincena de diciembre, gastos de operación de la segunda quincena de octubre, del mes de noviembre, diciembre, así como por el subsidio federal de diciembre 2018.

#### **CUENTAS POR COBRAR A CORTO PLAZO**

<b>CONCEPTO</b>	<b>2018</b>	<b>2017</b>
Cuentas por Cobrar a Corto Plazo GEM	2,818.6	4,055.6
Cuentas por Cobrar a Corto Plazo Federal GEM	13,546.2	6,883.6
SUTEYM Clausula Sexagésima Convenio Sindical	465.0	400.0
Recaudación	.0	61.9
Clientes	.0	454.5
Pago Indebido	7.7	13.3
<b>TOTAL</b>	<b>16,837.5</b>	<b>11,868.9</b>

#### **ANTICIPO A PROVEEDORES POR ADQUISICIÓN DE BIENES Y PRESTACIÓN DE SERVICIOS**

La cuenta de Anticipo a Proveedores al cierre del ejercicio no presenta saldo.

#### **BIENES DISPONIBLES PARA SU TRANSFORMACIÓN O CONSUMO (INVENTARIOS)**

Este Organismo no realiza ningún proceso de transformación y/o elaboración de bienes, dado que su giro principal es la capacitación.

#### **INVERSIONES FINANCIERAS**

Este Organismo no cuenta con Inversiones a Largo Plazo.

#### **BIENES MUEBLES, INMUEBLES E INTANGIBLES**

#### **BIENES EN TRÁNSITO**

Esta cuenta arroja un saldo de 9 millones 939.0 miles de pesos, la variación se debe al importe comprometido al cierre del ejercicio.

<b>CONCEPTO</b>	<b>2018</b>	<b>2017</b>
Industrial Sandoval S.A. de C.V.	5,996.2	.0
De Lorenzo of America Corp S.A. de C.V.	3,942.8	.0
<b>TOTAL</b>	<b>9,939.0</b>	<b>,0</b>

#### **BIENES INMUEBLES**

La cuenta de Terrenos por el período a reportar no ha tenido movimientos con respecto al ejercicio 2017, su saldo al mes de diciembre de 2018 es de 147 millones 454.1 miles de pesos, el cual incluye la revaluación por un monto de 39 millones 287.5 miles de pesos.

CONCEPTO	2018	2017
REVALUACIÓN ACUMULADA	39,287.5	39,287.5
EDAYO Tlalnepantla	3,084.4	3,084.4
EDAYO Ixtapan de la Sal	2,953.3	2,953.3
EDAYO Chalco	6,425.2	6,425.2
EDAYO Jilotepec	3,509.2	3,509.2
EDAYO Valle de Bravo	8,186.8	8,186.8
EDAYO Naucalpan	7,665.7	7,665.7
EDAYO San Felipe del Progreso	48.0	48.0
EDAYO Temoaya	636.6	636.6
EDAYO Chimalhuacán	996.7	996.7
EDAYO Tejupilco	176.0	176.0
EDAYO Zumpango	1,066.3	1,066.3
EDAYO Almoloya de Alquisiras	598.0	598.0
EDAYO Lerma	2,086.1	2,086.1
EDAYO Texcoco	26.9	26.9
EDAYO Cuautitlán Izcalli	14,810.2	14,810.2
EDAYO Otumba	1,240.0	1,240.0
EDAYO Atlacomulco	1,035.6	1,035.6
EDAYO Ixtapaluca	270.0	270.0
EDAYO Ecatepec	7,342.0	7,342.0
EDAYO Tecámac	1,180.5	1,180.5
EDAYO Atizapán de Zaragoza	1,027.1	1,027.1
EDAYO Nicolás Romero	8,059.9	8,059.9
EDAYO Tultitlán	1,494.9	1,494.9
EDAYO Chimalhuacán II	874.8	874.8
EDAYO Ocoyoacac	1,383.7	1,383.7
EDAYO Metepec	5,795.0	5,795.0
EDAYO Ixtlahuaca	1,024.8	1,024.8
EDAYO Acambay	1,182.7	1,182.7
EDAYO Cuautitlán México	10,300.0	10,300.0
EDAYO Coacalco	12,750.0	12,750.0
EDAYO Tepotzotlán	936.2	936.2
<b>TOTAL</b>	<b>147,454.1</b>	<b>147,454.1</b>

## BIENES INMUEBLES

Inversión	Histórico	Actualización	2018	2017
-----------	-----------	---------------	------	------

ICATI

			Total	Total
Terrenos	108,166.6	39,287.5	147,454.1	147,454.1
Edificios	236,179.6	152,407.8	388,587.3	388,587.3
<b>Total de Inversión</b>	<b>344,346.2</b>	<b>191,695.3</b>	<b>536,041.4</b>	<b>536,041.4</b>
<b>Depreciación Acumulada</b>	<b>(59,268.3)</b>	<b>(140,564.9)</b>	<b>(199,833.2)</b>	<b>(195,714.9)</b>
<b>Bienes Inmuebles Neto</b>	<b>285,077.9</b>	<b>51,130.4</b>	<b>336,208.2</b>	<b>340,326.5</b>

La cuenta de Construcciones en Proceso no presenta saldo al mes de Diciembre de 2018. La variación se deriva de la afectación a la cuenta de resultado de ejercicios anteriores por 502 mil pesos y una depuración de cuenta por 50 mil pesos.

CONCEPTO	2018	2017
Tenancingo	.0	602.0
<b>TOTAL</b>	<b>.0</b>	<b>602.0</b>

### BIENES MUEBLES

Inversión	Histórico	Actualización	2018 Total	2017 Total
Mobiliario y Equipo	178,169.5	112,931.0	288,985.9	299,730.6
Equipo de Transporte	18,990.0	3,455.6	22,445.6	22,867.3
Equipo de Cómputo	41,176.3	9,908.9	51,085.2	53,576.0
Unidades Móviles	2,244.1	8,941.7	11,185.8	11,185.8
<b>Total de Inversión</b>	<b>240,579.9</b>	<b>135,237.2</b>	<b>373,702.5</b>	<b>387,359.7</b>
<b>Depreciación Acumulada</b>	<b>(152,073.3)</b>	<b>(134,097.6)</b>	<b>(286,170.9)</b>	<b>-285,845.8</b>
<b>Bienes Muebles Neto</b>	<b>88,506.6</b>	<b>1,139.6</b>	<b>87,531.6</b>	<b>101,513.8</b>

La depreciación se calcula bajo el método de línea recta sobre los saldos mensuales, aplicando a cada rubro los porcentajes siguientes:

Edificios	2%
Mobiliario y Equipo de Administración	3%
Vehículos y Equipo de Transporte	10%
Mobiliario y Equipo Educacional y Recreativo	20%
Maquinaria, Otros Equipos y Herramientas	10%
Otros Bienes Muebles	10%

### ESTIMACIONES Y DETERIOROS

Este Organismo no cuenta con saldos en esta cuenta.

### OTROS ACTIVOS

Este Organismo no tiene saldo en esta cuenta.

**PASIVO****CUENTAS POR PAGAR A CORTO PLAZO**

La cuenta Servicios Personales por Pagar a Corto Plazo al mes de Diciembre no presenta saldo, y la variación se deriva del pago de las obligaciones de servidores públicos como son: Descuentos cuotas sindicales, descuentos por seguros de vida y auto favor de Grupo Nacional Provincial.

CONCEPTO	2018	2017
Descuentos sindicales	.0	163.0
Descuento Seguro Separación Individualizado (HIR)	.0	51.3
Descuento Seguro de Vida Individual (Forteza)	.0	30.2
Descuentos certificados integrales funcionales	.0	14.0
Descuentos Seguro de Vida (G.N.P.)	.0	10.1
Descuentos apadrina un Niño (CEDIPIEM)	.0	4.1
Descuentos Seguro de Auto (G.N.P.)	.0	0.9
Descuento compromiso de peso (Instituto Materno Infantil)	.0	0.4
<b>TOTAL</b>	<b>.0</b>	<b>274.0</b>

La cuenta de Proveedores por Pagar a Corto Plazo tiene un saldo de 20 millones 102 mil pesos, que representa los compromisos al mes de Diciembre de 2018, se considera el vencimiento menor o igual a 365 días.

CONCEPTO	2018	2017
Rocha Salas y Cía. S.C.	.0	110.0
Rodríguez, González, Checa y Asociados, S.C.	.0	46.6
Freyssinier Morin Toluca, S.C..	66.8	.0
Silvia Cruz Rivera	1,737.3	.0
Accion Empresarial Jurr, S.A. De C.V.	1,071.8	.0
Victor Manuel Mendieta Bringas.	399.8	.0
Luis Enrique Lopez Miranda	433.9	.0
Dt Technologies, S.A. De C.V.	1,735.4	.0
Gvargas Comercializadora, S. A. De C.V.	1,495.0	.0
Industrial Sandoval, S.A. De C. V.	5,996.1	.0
De Lorenzo Of America Corp, S.A De C. V.	3,942.8	.0
Escarpio, S.A. De C.V.	3, 223.1	.0
<b>TOTAL</b>	<b>20,102.0</b>	<b>156.6</b>

La cuenta de Contratistas por Obras Públicas por Pagar, presenta un saldo de 0 pesos, al cierre del ejercicio 2018.

CONCEPTO	2018	2017
Obra EDAYO Tenancingo (IMIFE)	.0	50.0



<b>TOTAL</b>	<b>.0</b>	<b>50.0</b>
--------------	-----------	-------------

La cuenta de Retenciones y Contribuciones por Pagar refleja un saldo de un millón 364.8 miles de pesos, integrado principalmente por la retención de impuestos correspondientes del ISR sobre sueldos y salarios, teniendo un vencimiento menor a los 90 días.

CONCEPTO	2018	2017
Retenciones ISR sueldos y salarios	1,363.6	1,195.0
10% I.S.R. Honorarios	1.2	52.0
<b>TOTAL</b>	<b>1,364.8</b>	<b>1,247.00</b>

La cuenta de Otras Cuentas por Pagar a Corto Plazo, refleja un saldo de un millón 812.1 miles de pesos, este rubro se integra principalmente por los adeudos de acreedores de EDAYOS y Oficinas Centrales, teniendo un vencimiento menor a los 90 días.

CONCEPTO	2018	2017
Cuentas por Pagar 3% Impuesto Estatal	1,161.5	1,349.6
Cuentas por pagar a Corto Plazo GEM.	502.9	.0
Acreedores Eday'os y Oficinas	157.2	.0
<b>TOTAL</b>	<b>1,821.6</b>	<b>1,349.6</b>

## 2. ESTADO DE ACTIVIDADES

### INGRESOS DE GESTIÓN

Los Ingresos de gestión, a diciembre de 2018 fueron de 0 pesos, ya que al cierre del ejercicio todo fue reportado a Gobierno del Estado de México.

CONCEPTO	2018	2017
Ingresos por venta de bienes y servicios	.0	629.7
<b>Total</b>	<b>.0</b>	<b>629.7</b>

### PARTICIPACIONES, APORTACIONES, TRANSFERENCIAS, ASIGNACIONES, SUBSIDIOS Y OTRAS AYUDAS

Al 31 de diciembre de 2018, este Instituto tuvo ingresos por subsidios de 398 millones 471.9 miles de pesos, de acuerdo al convenio de Colaboración entre el Estado y la Federación para gastos de operación del Instituto.

#### Ingresos Financieros

Esta cuenta presenta un saldo de 3 millones 120.6 miles de pesos de los intereses generados en las cuentas de inversión que tiene el Instituto.

### Otros Ingresos y Beneficios Varios

El saldo que presenta esta cuenta al 31 de diciembre es de 2 millones 969.8 miles de pesos se integra principalmente el pago de aseguradoras por siniestros en maquinaria y equipo de transporte de las Escuelas de Artes y Oficios.

### GASTOS Y OTRAS PÉRDIDAS

Los gastos de operación del Instituto en los rubros de servicios personales, materiales y suministros y servicios generales representan el 98.95 por ciento del total de los ingresos obtenidos durante el ejercicio.

Servicios Personales	309,669.5
Materiales y Suministros	20,319.9
Servicios Generales	73,501.4
<b>Total</b>	<b>403,490.8</b>

En lo que corresponde al renglón de Otros Gastos al 31 de diciembre de 2018 por un monto de 21 millones 271.1 miles de pesos refleja la depreciación acumulada de bienes muebles e inmuebles, así como la baja de activos fijos y el pago del complemento del subsidio de los impuestos correspondientes al ejercicio fiscal 2014.

### 3. ESTADO DE VARIACIÓN EN LA HACIENDA PÚBLICA

No se presentaron modificaciones al patrimonio contribuido con respecto al del ejercicio anterior.

### 4. ESTADO DE FLUJOS DE EFECTIVO

#### EFECTIVO Y EQUIVALENTES

El análisis de los saldos inicial y final que figuran en la última parte del Estado de Flujo de Efectivo en la cuenta de efectivo y equivalentes es como sigue:

	2018	2017
Efectivo en Bancos –Tesorería	775.7	1,741.1
Efectivo en Bancos- Dependencias	0	0
Inversiones Temporales (hasta 3 meses)	0	0
Fondos con Afectación Específica	0	0
Depósitos de Fondos de Terceros y Otros	0	0
<b>Total de Efectivo y Equivalentes</b>	<b>775.7</b>	<b>1,741.1</b>

**CONCILIACION DE FLUJO DE EFECTIVO**

	<b>2018</b>	<b>2017</b>
Efectivo por Actividades de Operación	-20,199.6	-1,199.0
Efectivo por Actividades de Inversión	212.8	120,979.6
Efectivo por Actividades de Financiamiento	19,021.4	-119,916.2
Efectivo y Equivalentes al Efectivo al Inicio del Ejercicio	1,741.1	1,876.7
Efectivo y Equivalentes al Efectivo al Final del Ejercicio	775.7	1,741.1

**5. CONCILIACIÓN ENTRE LOS INGRESOS PRESUPUESTARIOS Y CONTABLES, ASI COMO ENTRE LOS EGRESOS PRESUPUESTARIOS Y LOS GASTOS CONTABLES.**

<b>Instituto de Capacitación y Adiestramiento para el Trabajo Industrial</b> <b>Conciliación entre los Ingresos Presupuestarios y Contables</b> <b>Correspondiente del 1 de Enero al 31 de Diciembre de 2018</b> <b>(Miles de Pesos)</b>		
<b>1. Ingresos Presupuestarios</b>		<b>466,279.7</b>
<b>2. Más Ingresos Contables no Presupuestarios</b>		<b>0.0</b>
Incremento por Variación de Inventarios		
Disminución del Exceso de Estimaciones por Pérdida o Deterioro u Obsolescencia		
Disminución del Exceso de Provisiones		
Otros Ingresos y Beneficios Varios		
Otros Ingresos Contables no Presupuestarios		
<b>3. Menos Ingresos Presupuestarios no Contables</b>		<b>61,717.4</b>
Productos de Capital		
Aprovechamientos Capital		
Ingresos Derivados de Financiamientos	23,288.4	
Otros Ingresos Presupuestarios no Contables	38,429.0	
<b>4. Ingresos Contables (4 = 1 + 2 - 3)</b>		<b>404,562.3</b>

<b>Instituto de Capacitación y Adiestramiento para el Trabajo Industrial</b> <b>Conciliación entre los Egresos Presupuestarios y los Gastos Contables</b> <b>Correspondiente del 1 de Enero al 31 de Diciembre de 2018</b> <b>( Miles de Pesos)</b>		
<b>1.- Total de Egresos (Presupuestarios)</b>		<b>416,386.9</b>
<b>2.- Menos Egresos Presupuestarios no Contables</b>		<b>12,896.1</b>
Mobiliario y Equipo de Administración	5,996.2	
Mobiliario y Equipo Educativo y Recreativo		
Equipo e Instrumental Médico y de Laboratorio		
Vehículos y Equipo de Transporte		
Equipo de Defensa y Seguridad		
Maquinaria, Otros Equipos y Herramientas	3,942.8	
Activos Biológicos		
Bienes Inmuebles		
Activos Intangibles		
Obra Pública en Bienes Propios		
Acciones y Participaciones de Capital		
Compra de Títulos y Valores		
Inversiones en Fideicomisos, Mandatos y Otros Análogos		
Provisiones para Contingencias y Otras Erogaciones Especiales		
Amortización de la Deuda Pública		
Adeudos de Ejercicios Fiscales Anteriores (ADEFAS)	2,957.1	
<b>Otros Egresos Presupuestales No Contables</b>		
<b>3. Más Gastos Contables no Presupuestales</b>		<b>21,271.1</b>
Estimaciones, Depreciaciones, Deterioros, Obsolescencia y Amortizaciones	18,071.2	
Provisiones		
Disminución de Inventarios		
Aumento por Insuficiencia de Estimaciones por Pérdida o Deterioro u Obsolescencia		
Aumento por Insuficiencia de Provisiones		
Otros Gastos	3,199.9	
<b>Otros Gastos Contables No Presupuestales</b>		
<b>4. Total de Gasto Contable (4 = 1 - 2 + 3)</b>		<b>424,761.9</b>

## NOTAS DE MEMORIA

## (CUENTAS DE ORDEN)

Las cuentas de orden para registrar movimientos de valores que no afecten o modifiquen el balance, sin embargo su incorporación en libros es necesaria con fines de recordatorio contable, de control y en general sobre los aspectos administrativos, o bien, para consignar sus derechos o responsabilidades contingentes que puedan, o no, presentarse en el futuro.

<b>Instituto de Capacitación y Adiestramiento para el Trabajo Industrial</b>		
<b>CUENTAS DE ORDEN CONTABLES</b>		
<b>(Miles de Pesos)</b>		
	<u>2018</u>	<u>2017</u>
<b>CUENTAS DEUDORAS</b>		
Almacén	6,543.1	9,942.7
Cuentas de Control de Organismos Auxiliares		34,286.1
Bienes Muebles e Inmuebles en Comodato		<u>258.4</u>
	<u><b>6,543.1</b></u>	<u><b>44,487.2</b></u>
<b>CUENTAS ACREEDORAS</b>		
Artículos Disponibles por el Almacén	6,543.1	9,942.7
Organismos Auxiliares Cuenta de Control		34,286.1
Comodato de Bienes Muebles e Inmuebles		<u>258.4</u>
	<u><b>6,543.1</b></u>	<u><b>44,487.2</b></u>

CUENTA PÚBLICA DEL GOBIERNO, ORGANISMOS AUXILIARES Y AUTÓNOMOS DEL ESTADO DE MÉXICO 2018

<b>Instituto de Capacitación y Adiestramiento para el Trabajo Industrial</b>		
<b>CUENTAS DE ORDEN PRESUPUESTALES</b>		
<b>(Miles de Pesos)</b>		
	<u>2018</u>	<u>2017</u>
<b>CUENTAS DEUDORAS</b>		
Ley de Ingresos Estimada	480,264.5	449,307.7
Presupuesto de Egresos por Ejercer de Gastos de Funcionamiento	63,544.5	88,951.1
Presupuesto de Egresos Devengado de Gasto de Funcionamiento	11,827.5	1,396.3
Presupuesto de Egresos Pagado de Gastos de Funcionamiento	391,663.3	341,780.1
Presupuesto de Egresos por Ejercer de Transferencias, Asignaciones, Subsidios y Otras Ayudas		
Presupuesto de Egresos Devengado de Transferencias, Asignaciones, Subsidios y Otras Ayudas		
Presupuesto de Egresos Pagado de Transferencias, Asignaciones, Subsidios y Otras Ayudas		
Presupuesto de Egresos por Ejercer de Bienes Muebles, Inmuebles e Intangibles	213.0	402.0
Presupuesto de Egresos Devengado de Bienes Muebles, Inmuebles e Intangibles	9,939.0	
Presupuesto de Egresos Pagado de Bienes Muebles, Inmuebles e Intangibles		6,281.5
Presupuestos de Egresos por Ejercer de Inversión Pública		
Presupuesto de Egresos Devengado de Inversión Pública		
Presupuesto de Egresos Pagado de Inversión Pública		
Presupuesto de Egresos por Ejercer de Intereses, Comisiones y Otros Gastos de la Deuda Pública	120.1	160.0
Presupuesto de Egresos Pagado de Intereses, Comisiones y Otros Gastos de la Deuda Pública	<u>2,957.1</u>	<u>10,336.7</u>
	<u><b>960,529.0</b></u>	<u><b>898,615.4</b></u>
<b>CUENTAS ACREEDORAS</b>		
Ley de Ingresos por Ejecutar	13,984.8	81,592.0
Ley de Ingresos Devengado	16,364.8	11,303.2
Ley de Ingresos Recaudado	449,914.9	356,412.5
Presupuesto de Egresos Aprobado de Gastos de Funcionamiento	467,035.3	432,127.5
Presupuesto de Egresos Aprobado de Transferencias, Asignaciones, Subsidios y Otras Ayudas		
Presupuesto de Egresos Aprobado de Intereses, Comisiones y Otros Gastos de la Deuda Pública	3,077.2	10,496.7
Presupuesto de Egresos Aprobado de Inversión Pública		
Presupuesto de Egresos Aprobado de Bienes Muebles, Inmuebles e Intangibles	<u>10,152.0</u>	<u>6,683.5</u>
	<u><b>960,529.0</b></u>	<u><b>898,615.4</b></u>

**NOTAS DE GESTIÓN ADMINISTRATIVA****1. INTRODUCCIÓN**

Los Estados financieros del Instituto fueron preparados de acuerdo a lo establecido en el Manuel Único de Contabilidad Gubernamental para la Dependencias y Entidades Públicas del Gobierno y Municipios del Estado de México.

**2. PANORAMA ECONÓMICO FINANCIERO**

El Instituto de Capacitación y Adiestramiento para el Trabajo Industrial, obtiene sus ingresos principalmente de subsidios federales y estatales de acuerdo al convenio de colaboración firmado por el Gobierno Federal y el Estatal con una aportación del 60% y 40% respectivamente.

**3. AUTORIZACIÓN E HISTORIA**

El Instituto de Capacitación y Adiestramiento para el Trabajo Industrial se transforma de Órgano Desconcentrado a Organismo Público Descentralizado el 19 de agosto de 1992 mediante decreto número 111 de la H. Legislatura del Estado de México.

**4. ORGANIZACIÓN Y OBJETO SOCIAL****a) Objeto Social**

**Capacitación y Adiestramiento para el Trabajo Industrial**

**b) Principal Actividad**

Promover e impulsar la capacitación y adiestramiento para el trabajo industrial, tanto en el sector empresarial como en los diversos sectores sociales.

**c) Ejercicio Fiscal**

Del 01 de enero al 31 de diciembre de 2018

**d) Régimen Jurídico**

Persona Moral sin fines de lucro

**e) Consideraciones Fiscales del Ente**

- Declaración mensual de ISR sobre sueldos y salarios
- Declaración mensual de retención de ISR actividad empresarial y profesional (honorarios)
- Declaración mensual del 3 por ciento sobre erogaciones

• Estructura Organizacional Básica

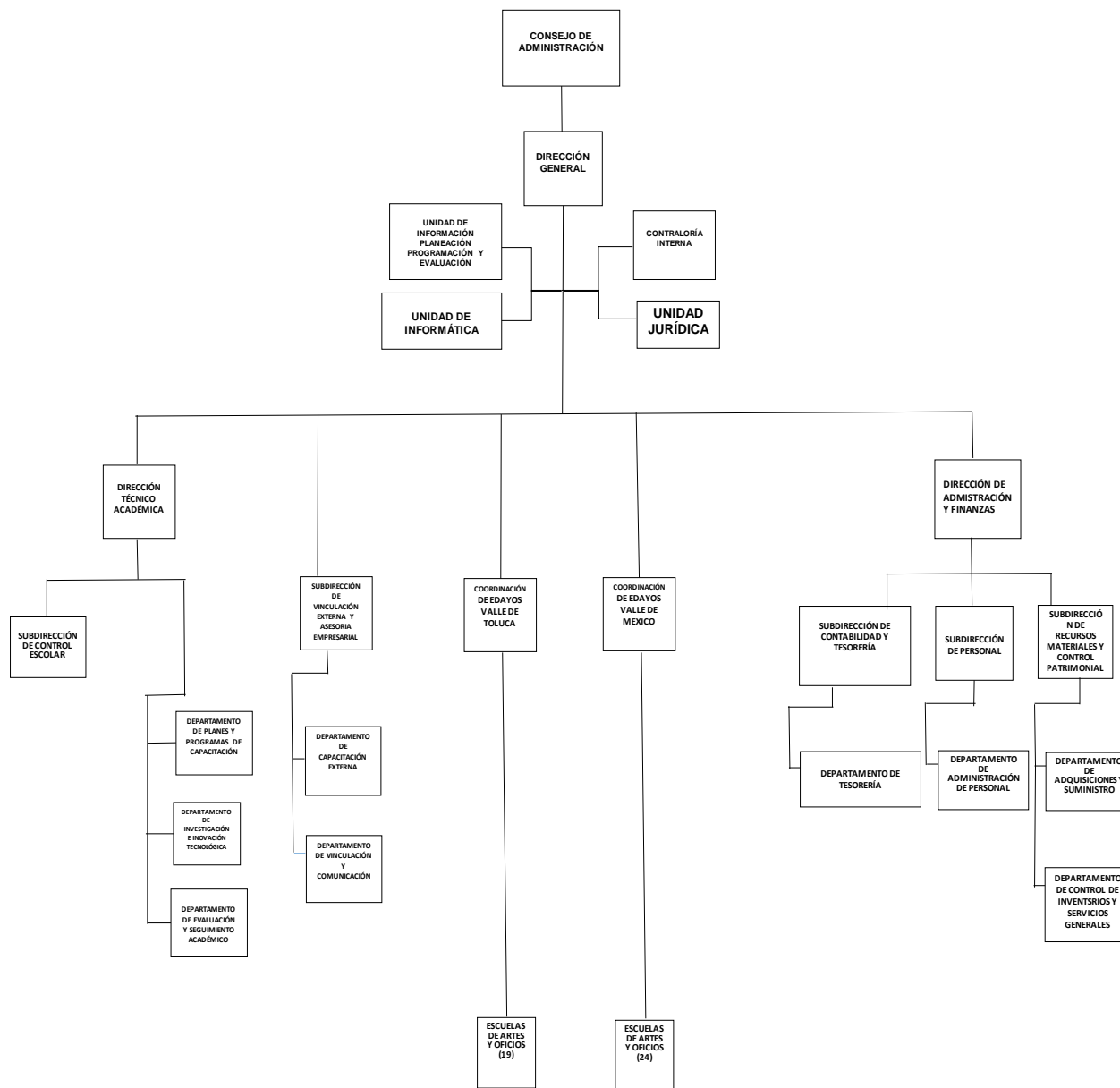

ESCUELAS DE ARTES Y OFICIOS

- |                           |                               |
|---------------------------|-------------------------------|
| 1 ZINACANTEPEC            | 10 ATLACOMULCO                |
| 2 IXTAPAN DE LA SAL       | 11 METEPEC                    |
| 3 JILOTEPEC               | 12 OCOYOACAC                  |
| 4 VALLE DE BRAVO          | 13 ACAMBAY                    |
| 5 ALMOLOYA DE ALQUISIRAS  | 14 IXTLAHUACA                 |
| 6 TEMOAYA                 | 15 TOLUCA (SAN PABLO AUTOPAN) |
| 7 TEJUPILCO               | 16 TENANCINGO                 |
| 8 SAN FELIPE DEL PROGRESO | 17 HUIXQUILUCAN               |
| 9 LERMA                   | 18 ALMOLOYA DEL RÍO           |
|                           | 19 SAN MATEO ATENCO           |

ESCUELAS DE ARTES Y OFICIOS

- |                      |                         |
|----------------------|-------------------------|
| 1 TLALNEPANTLA       | 13 TECÁMAC              |
| 2 CHALCO             | 14 NICOLAS ROMERO       |
| 3 NAUCALPAN          | 15 ATIZAPAN DE ZARAGOZA |
| 4 CHIMALHUACAN       | 16 CUAUTITLAN MÉXICO    |
| 5 ZUMPANGO           | 17 AMECAMECA            |
| 6 TEXCOCO            | 18 CHICOLAPAN           |
| 7 CUAUTITLAN IZCALLI | 19 COACALCO             |
| 8 OTUMBA             | 20 TEOTIHUACAN          |
| 9 IXTAPALUCA         | 21 ZUMPANGO II          |
| 10 TULTITLAN         | 22 JALTENCO             |
| 11 ECATEPEC          | 23 SAN SALVADOR ATENCO  |
| 12 CHIMALHUACAN II   | 24 TEPOTZOTLAN          |



**f) Fideicomisos, Mandatos y Análogos de los cuales es Fideicomitente o Fideicomisario.**

Este organismo no cuenta con fideicomisos.

**5. BASES PARA LA PREPARACIÓN DE ESTADOS FINANCIEROS**

Los Estados Financieros con cifras al 31 de diciembre de 2018, se prepararon tomando como base los Postulados Básicos de Contabilidad Gubernamental y en consideración con las normas aprobadas por el Consejo Nacional de Armonización Contable en cumplimiento de lo dispuesto por la Ley General de Contabilidad Gubernamental, aplicables a los Organismos Auxiliares del Gobierno del Estado de México, para su registro contable y presupuestal.

Los estados Financieros fueron preparados sobre la base del costo histórico original, modificado hasta el 31 de diciembre de 2007, con los efectos de la inflación, conforme a las disposiciones normativas establecidas en la circular de la Información Financiera para el Reconocimiento de los Efectos de la Inflación, que deben utilizar las Entidades del Sector Auxiliar del Gobierno del Estado de México. Esta norma establece únicamente, la actualización de los inmuebles, mobiliario y equipo, así como la depreciación acumulada del ejercicio, mediante el Método de Ajustes por Cambios en el Nivel General de Precios a la fecha del balance. Este procedimiento de actualización establecido en la NIF B-10 emanado de las normas de información financiera aceptadas en México, el cual también requiere del reconocimiento de los efectos de la inflación en los componentes del patrimonio y del estado de resultados, la determinación del efecto por posición monetaria la presentación de los estados financieros comparativos a cifras de cierre del 31 de diciembre de 2007.

A partir del ejercicio terminado al 31 de diciembre de 2008, tomando como referencia la NIF B-10 emitida por el Consejo Mexicano para la Investigación y Desarrollo de Normas de Información Financiera, A. C., y considerando que en los últimos 8 años la inflación no ha rebasado el 10% anual, se ha decidido no aplicar el procedimiento de revaluación de los bienes muebles e inmuebles.

Asimismo la NIF B-10 requiere que se reconozcan los efectos de la inflación en la información financiera siempre que se considere que sus efectos son relevantes, lo cual ocurre cuando dicha inflación es igual o mayor que el 26% acumulado durante los tres ejercicios anuales anteriores.

Bajo este esquema se establece que cuando la economía se encuentre en un entorno inflacionario se definirá el procedimiento a través del cual, los entes gubernamentales, deberán realizar la revaluación de los estados financieros. Los índices que se utilizan para efectos de determinar un entorno económico no inflacionario fueron los siguientes

Los Postulados Básicos que se utilizan para la preparación de los Estados Financieros son:

- a) Sustancia Económica
- b) Entes Públicos
- c) Existencia Permanente
- d) Revelación Suficiente

- e) Importancia Relativa
- f) Registro e Integración Presupuestaria
- g) Consolidación de la Información Financiera
- h) Devengo Contable
- i) Valuación
- j) Dualidad Económica
- k) Consistencia

## **6. POLÍTICAS DE CONTABILIDAD SIGNIFICATIVAS**

- a) Actualización.- Los activos, pasivos y Hacienda Pública, se registran a su costo de realización y no se efectuó actualización alguna.
- b) No se registran operaciones con el extranjero.
- c) No se tienen inversiones en acciones del Sector Paraestatal.
- d) No se cuenta con inventarios.
- e) Beneficios a empleados; No se cuenta con reserva actuarial.
- f) Provisiones.- No se tienen provisiones.
- g) Reservas: No se tienen reservas.
- h) Cambios en las políticas contables y corrección de errores.- No se han tenido cambios en las políticas contables, ya que las políticas están determinadas por el Manual Único de Contabilidad Gubernamental.
- i) Reclasificaciones: El Organismo no ha tenido reclasificaciones.
- j) Depuración y cancelación de saldos: no depuró o canceló saldos.

## **7.- POSICIÓN EN MONEDA EXTRANJERA Y PROTECCIÓN DE RIESGO CAMBIARIO**

Las operaciones se realizan a valor peso mexicano.

## 8.- REPORTE ANALÍTICO DEL ACTIVO

La depreciación se calcula bajo el método de línea recta sobre los saldos iniciales de los activos fijos al costo para las inversiones hechas a partir de 2008 a y a valor actualizado para las inversiones efectuadas hasta el 31 de diciembre de 2007, las tasas de depreciación utilizadas son las siguientes:

Bienes	Tasas %	
	2018	2017
Edificios	2%	2%
Mobiliario y Equipo de Oficina	3%	3%
Vehículos y Equipo de Transporte	10%	10%
Equipo de Cómputo	20%	20%
Maquinaria y Equipo	10%	10%

## 9. FIDEICOMISO, MANDATOS Y ANÁLOGOS

Este Instituto no maneja fideicomisos.

## 10. REPORTE DE RECAUDACIÓN

Al inicio del ejercicio se tenía previsto recaudar 423 millones 917.7 miles de pesos del presupuesto de ingresos autorizado, de los cuales 18 millones 409.9 miles de pesos fueron ingresos propios, 155 millones 752.4 miles de pesos fueron estatales, 249 millones 755.4 miles de pesos federales, productos financieros 3 mil 120.6 miles de pesos , durante el periodo enero – diciembre se realizaron ampliaciones, por un importe de 56 millones 346.8 miles de pesos por lo que se determinó un presupuesto modificado de 480 millones 264.5 miles de pesos, obteniendo durante el ejercicio un recaudado de 466 millones 279.7 miles de pesos.

## 11. INFORMACIÓN SOBRE LA DEUDA Y EL REPORTE ANALÍTICO DE LA DEUDA

El organismo no contrato Deuda.

## 12. CALIFICACIONES OTORGADAS

Este Instituto no ha sido objeto de ser calificado.

## 13. PROCESO DE MEJORA

Se trabajó con el sistema SIIGEM de la Secretaría de Finanzas, con el cual se reportan al Gobierno del Estado los ingresos por Venta de Bienes y Servicios obtenidos en las 44 escuelas de Artes y oficios.

#### **14. INFORMACIÓN POR SEGMENTOS**

La información se presenta en forma mensual y no es segmentada.

#### **15. EVENTOS POSTERIORES AL CIERRE**

No aplica.

#### **16. PARTES RELACIONADAS**

No existen partes relacionadas, que pudieran ejercer influencia significativa sobre la toma de decisiones financieras y operativas.

#### **17. RESPONSABILIDAD SOBRE LA PRESENTACIÓN RAZONABLE DE LOS ESTADOS FINANCIEROS**

Bajo protesta de decir verdad declaramos que los Estados Financieros y sus notas, son razonablemente correctos y son responsabilidad del emisor.

#### **DICTAMEN DE ESTADOS FINANCIEROS**

El despacho Freyssinier Morin Toluca S.C. dictamino los Estados Financieros del Instituto de Capacitación y Adiestramiento (ICATI) al 31 de Diciembre de 2018, concluyendo que presentan razonablemente en todos los aspectos materiales, la situación Financiera del Organismo.

# **FORMACIÓN**

# **PRESUPUESTARIA**



ICATI

Instituto de Capacitación y Adiestramiento para el Trabajo Industrial												
Ingresos y Egresos												
AL 31 DE DICIEMBRE DE 2018												
(Miles de pesos)												
CONCEPTO	PRESUPUESTO AUTORIZADO	%	AMPLIACIÓN	REDUCCIÓN	AUTORIZADO FINAL	%	PRESUPUESTO EJERCIDO	%	VARIACIÓN INICIAL	%	VARIACIÓN MODIFICADO	%
<b>INGRESOS:</b>	423,917.7	100.0	74,756.7	18,409.9	480,264.5	100.0	466,279.7	100.0	42,362.0	10.0	(13,984.8)	(2.9)
<b>Superávit Ejercicio Anterior</b>							0.0					
<b>Ordinarios</b>	423,917.7	100.0	33,250.5	18,409.9	438,758.3	91.4	404,562.3	86.8	(19,355.4)	(4.6)	(34,196.0)	(7.8)
<b>Estatales</b>	423,917.7	100.0	33,250.5	18,409.9	438,758.3	91.4	404,562.3	86.8	(19,355.4)	(4.6)	(34,196.0)	(7.8)
- Tributarios												
Impuestos sobre Erogaciones												
Impuestos sobre Tenencia												
Otros Impuestos y Accesorios												
- No Tributarios												
Derechos												
Sector Central												
Organismos Auxiliares												
Aportaciones de Mejoras												
Productos												
Aprovechamientos												
Ingresos Financieros												
Aportaciones y Cuotas de Seguridad Social												
Ingreso por Venta de Bienes y Servicios	18,409.9	4.3		18,409.9	0.0	0.0	6,090.4	1.3	(12,319.5)	(66.9)	6,090.4	#DIV/0!
Transferencias, Asignaciones, Subsidio y Otras Ayudas	405,507.8	95.7	33,250.5	0.0	438,758.3	91.4	398,471.9	85.5	(7,035.9)	(1.7)	(40,286.4)	(9.2)
<b>Federales</b>	0.0	0.0	0.0	0.0	0.0	0.0	0.0	0.0	0.0		0.0	
Participaciones Federales												
Fondos de Aportaciones Ramo 33												
Otros Apoyos Federales												
<b>Extraordinarios</b>	0.0	0.0	41,506.2	0.0	41,506.2	8.6	61,717.4	13.2	61,717.4		20,211.2	48.7
Generación de Adefas			41,506.2		41,506.2	8.6	61,717.4	13.2				
Financiamientos				0.0								
<b>EGRESOS:</b>	423,917.7	100.0	192,191.7	135,844.9	480,264.5	100.0	416,386.8	100.0	7,530.9	1.8	63,877.7	13.3
<b>Poderes Legislativo y Judicial</b>	0.0	0.0	0.0	0.0	0.0	0.0	0.0	0.0	0.0		0.0	
Poder Legislativo												
Poder Judicial												
<b>Gasto Total de Poder Ejecutivo</b>	423,917.7	100.0	192,191.7	135,844.9	480,264.5	100.0	416,386.8	100.0	7,530.9	1.8	63,877.7	13.3
<b>Gasto Programable:</b>	423,917.7	100.0	189,114.5	135,844.9	477,187.3	99.4	413,429.7	99.3	10,488.0	2.5	63,757.6	13.4
<b>Gasto Corriente</b>	423,917.7	100.0	177,462.5	134,344.9	467,035.3	97.2	403,490.7	96.9	20,427.0	4.8	63,544.6	13.6
Servicios Personales	332,431.2	78.4	100,230.2	100,230.2	332,431.2	69.2	309,669.4	74.4	22,761.8	6.8	22,761.8	
Gasto Operativo	91,486.5	21.6	77,232.3	34,114.7	134,604.1	28.0	93,821.3	22.5	(2,334.8)	(2.6)	40,782.8	30.3
- Materiales y Suministros	15,754.2	3.7	15,697.0	5,345.4	26,105.8	5.4	20,319.9	4.9	(4,565.7)	(29.0)	5,785.9	22.2
- Servicios Generales	75,732.3	17.9	61,535.3	28,769.3	108,498.3	22.6	73,501.4	17.7	2,230.9	2.9	34,996.9	32.3
<b>Transferencias</b>	0.0	0.0	0.0	0.0	0.0	0.0	0.0	0.0	0.0		0.0	
- Organismos Autónomos												
- Subsidios y Apoyos												
<b>Inversión Pública</b>	0.0	0.0	11,652.0	1,500.0	10,152.0	2.1	9,939.0	2.4	(9,939.0)		213.0	2.1
- Bienes Muebles e Inmuebles			11,652.0	1,500.0	10,152.0	2.1	9,939.0	2.4	(9,939.0)		213.0	2.1
- Obra Pública												
- Inversión Financiera												
<b>Gasto No Programable</b>	0.0	0.0	3,077.2	0.0	3,077.2	0.6	2,957.1	0.7	(2,957.1)		120.1	3.9
<b>Transferencias a Municipios</b>	0.0	0.0	0.0	0.0	0.0	0.0	0.0	0.0	0.0		0.0	
- Participaciones												
- Aportaciones del Ramo 33												
- Convenios												
<b>Deuda Pública</b>	0.0	0.0	3,077.2	0.0	3,077.2	0.6	2,957.1	0.7	(2,957.1)		120.1	3.9
- Costo Financiero de la Deuda								0.0				
- Amortizaciones								0.0				
- Pago de Adefas			3,077.2		3,077.2	0.6	2,957.1	0.7	(2,957.1)		120.1	3.9
<b>Superávit(+)/ Déficit (-)</b>	0.0		(117,435.0)	(117,435.0)	0.0		49,892.9					
<b>% de los Ingresos</b>												

CUENTA PÚBLICA DEL GOBIERNO, ORGANISMOS AUXILIARES Y AUTÓNOMOS DEL ESTADO DE MÉXICO 2018

Instituto de Capacitación y Adiestramiento para el Trabajo Industrial						
Estado Analítico de Ingresos						
Del 1 de Enero al 31 de diciembre de 2018						
(Miles de pesos)						
Rubro de Ingresos	Ingreso					Diferencia
	Estimado	Ampliaciones y Reducciones	Modificado	Devengado	Recaudado	
	(1)	(2)	(3= 1 + 2)	(4)	(5)	
Impuestos						
Cuotas y Aportaciones de Seguridad Social						
Contribuciones de Mejoras						
Derechos						
Productos				3,120.6	3,120.6	3,120.6
Corriente				3,120.6	3,120.6	3,120.6
Capital						
Aprovechamientos				2,969.8	2,969.8	2,969.8
Corriente				2,969.8	2,969.8	2,969.8
Capital						
Ingresos por Ventas de Bienes y Servicios	18,409.9	-18,409.9				-18,409.9
Participaciones y Aportaciones						
Transferencias, Asignaciones, Subsidios y Otras Ayudas	405,507.8	33,250.5	438,758.3	398,471.9	398,471.9	-7,035.9
Ingresos Derivados de Financiamientos		41,506.2	41,506.2	61,717.4	61,717.4	61,717.4
<b>Total</b>	<b>423,917.7</b>	<b>56,346.8</b>	<b>480,264.5</b>	<b>466,279.7</b>	<b>466,279.7</b>	
				<b>Ingresos excedentes<sup>1</sup></b>		<b>42,362.0</b>

Estado Analítico de Ingresos por Fuente de Financiamiento	Ingreso					Diferencia
	Estimado	Ampliaciones y Reducciones	Modificado	Devengado	Recaudado	
	(1)	(2)	(3= 1 + 2)	(4)	(5)	
<b>Ingresos del Gobierno</b>						
Impuestos						
Contribuciones de Mejoras						
Derechos						
Productos						
Corriente						
Capital						
Aprovechamientos						
Corriente						
Capital						
Participaciones y Aportaciones						
Transferencias, Asignaciones, Subsidios y Otras Ayudas						
<b>Ingresos de Organismos y Empresas</b>	<b>423,917.7</b>	<b>14,840.6</b>	<b>438,758.3</b>	<b>404,562.3</b>	<b>404,562.3</b>	<b>-19,355.4</b>
Cuotas y Aportaciones de Seguridad Social						
Ingresos por Ventas de Bienes y Servicios	18,409.9	-18,409.9		6,090.4	6,090.4	-12,319.5
Transferencias, Asignaciones, Subsidios y Otras Ayudas	405,507.8	33,250.5	438,758.3	398,471.9	398,471.9	-7,035.9
<b>Ingresos Derivados de Financiamiento</b>		<b>41,506.2</b>	<b>41,506.2</b>	<b>61,717.4</b>	<b>61,717.4</b>	<b>61,717.4</b>
Ingresos Derivados de Financiamientos		41,506.2	41,506.2	61,717.4	61,717.4	61,717.4
<b>Total</b>	<b>423,917.7</b>	<b>56,346.8</b>	<b>480,264.5</b>	<b>466,279.7</b>	<b>466,279.7</b>	
				<b>Ingresos excedentes<sup>1</sup></b>		<b>42,362.0</b>



ICATI

Instituto de Capacitación y Adiestramiento para el Trabajo Industrial							
INGRESOS							
(Miles de Pesos)							
INGRESOS	PREVISTO	PRESUPUESTO 2018			RECAUDADO	VARIACIÓN	
		ASIGNACIONES Y/O AMPLIACIONES	REDUCCIONES Y/O DISMINUCIONES	TOTAL AUTORIZADO		IMPORTE	%
<b>INGRESOS DE GESTIÓN</b>	<b>18,409.9</b>	-----	<b>18,409.9</b>	-----	-----	-----	
Ingresos por Venta de Bienes y Servicios	18,409.9		18,409.9				
<b>PARTICIPACIONES, APORTACIONES, TRANSFERENCIAS, ASIGNACIONES, SUBSIDIOS Y OTRAS AYUDAS</b>	<b>405,507.8</b>	<b>33,250.5</b>	-----	<b>438,758.3</b>	<b>398,471.9</b>	<b>40,286.4</b>	<b>9.2</b>
Subsidio	405,507.8	33,250.5		438,758.3	398,471.9	40,286.4	9.2
<b>OTROS INGRESOS Y BENEFICIOS</b>	-----	<b>41,506.2</b>	-----	<b>41,506.2</b>	<b>67,807.8</b>	<b>-26,301.6</b>	<b>-63.4</b>
Ingresos Financieros					3,120.6	-3,120.6	
Disponibilidad Financiera		38,429.0		38,429.0	38,429.0		
Pasivos que se Generen como Resultado de Erogaciones que se Devengan en el Ejercicio Fiscal pero que queden Pendientes de Liquidar al Cierre del mismo		3,077.2		3,077.2	23,288.4	-20,211.2	-656.8
Ingresos Diversos					2,969.8	-2,969.8	
<b>T O T A L</b>	<b>423,917.7</b>	<b>74,756.7</b>	<b>18,409.9</b>	<b>480,264.5</b>	<b>466,279.7</b>	<b>13,984.8</b>	<b>2.9</b>

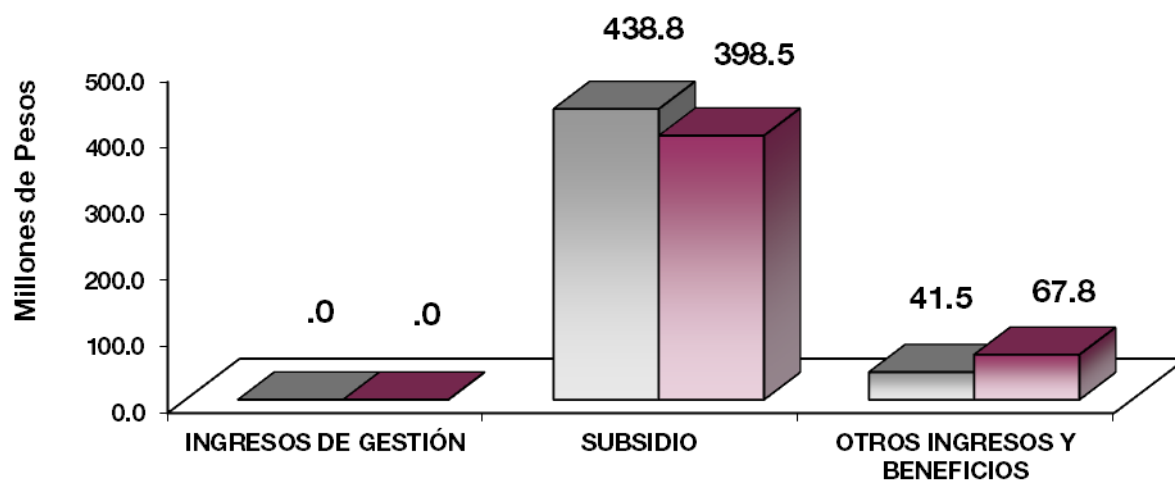

■ AUTORIZADO

■ RECAUDADO

## NOTAS AL PRESUPUESTO DE INGRESOS

### INGRESOS

El monto previsto fue de 423 millones 917.7 miles de pesos, durante el ejercicio se autorizaron ampliaciones presupuestales por 56 millones 346.8 miles de pesos, obteniendo un presupuesto autorizado de 480 millones 264.5 miles de pesos, por lo que se tuvo una variación de menos por 13 millones 984.8 miles de pesos, lo cual represento el 2.9 por ciento del monto autorizado.

### INGRESOS DE GESTIÓN

Se tuvo previsto recaudar ingresos por 18 millones 409.9 miles de pesos, con una reducción de 18 millones 409.9 miles de pesos, mismos que fueron transferidos al Gobierno del Estado de México, cumpliendo con el convenio firmado, con la Dirección General de Recaudación.

### PARTICIPACIONES, APORTACIONES, TRANSFERENCIAS, ASIGNACIONES, SUBSIDIOS Y OTRAS AYUDAS

El monto previsto fue de 405 millones 507.9 miles de pesos, durante el ejercicio se autorizaron ampliaciones presupuestales, recaudando 398 millones 471.9 miles de pesos, obteniendo una variación de menos 40 millones 286.4 miles de pesos lo cual representó el 9.2 por ciento del monto autorizado.

### OTROS INGRESOS Y BENEFICIOS

Durante el ejercicio se autorizaron ampliaciones por 41 millones 506.2 miles de pesos, recaudándose 67 millones 807.8 miles de pesos, el recaudado se debió principalmente a rendimientos financieros generados por las cuentas de inversión, ingresos obtenidos de aseguradoras por siniestros de maquinaria y equipo de transporte, así como los pasivos pendientes de liquidar al cierre del ejercicio y disponibilidad financiera de ejercicios anteriores con una variación de más por 26 millones 301.6 miles de pesos, que representó el 63.4 por ciento respecto al monto autorizado.

ICATI

Instituto de Capacitación y Adiestramiento para el Trabajo Industrial  
 Clasificación por Objeto del Gasto (Capítulo y Concepto)  
 Del 1 de Enero al 31 de diciembre de 2018  
 (Miles de Pesos)

Concepto	Egresos					Subejercicio 6 = (3 - 4)
	Aprobado 1	Ampliaciones/ (Reducciones) 2	Modificado 3 = (1 + 2)	Devengado 4	Pagado 5	
<b>Servicios Personales</b>	<b>332,431.2</b>	-	<b>332,431.2</b>	<b>309,669.5</b>	<b>307,671.5</b>	<b>22,761.7</b>
Remuneraciones al Personal de Carácter Permanente	119,553.0	-	111,317.6	111,263.7	111,263.7	53.9
Remuneraciones al Personal de Carácter Transitorio	8,327.4	-	9,487.6	17,810.0	17,810.7	4.3
Remuneraciones Adicionales y Especiales	121,071.4	-	15,329.9	105,741.5	87,472.2	18,269.3
Seguridad Social	36,007.0	7,024.0	43,031.0	42,942.9	42,942.9	88.1
Otras Prestaciones Sociales y Económicas	38,717.5	9,675.2	48,392.7	44,072.6	42,577.7	4,319.9
Previsiones						
Pago de Estímulos a Servidores Públicos	8,754.9	-	2,621.5	6,133.4	6,107.2	26.2
<b>Materiales y Suministros</b>	<b>15,754.2</b>	<b>10,351.6</b>	<b>26,105.8</b>	<b>20,319.9</b>	<b>15,375.6</b>	<b>5,785.9</b>
Materiales de Administración, Emisión de Documentos y Artículos Oficiales						
Alimentos y Utensilios	7,396.4	3,220.1	10,616.5	6,667.2	3,860.0	3,949.3
Materias Primas y Materiales de Producción y Comercialización	100.0	113.0	213.0	212.1	212.1	0.9
Materiales y Artículos de Construcción y de Reparación	747.8	830.1	1,577.9	1,434.7	1,434.7	143.2
Productos Químicos, Farmacéuticos y de Laboratorio	710.0	3,262.3	3,972.3	3,582.4	2,579.0	389.9
Combustibles, Lubricantes y Aditivos	30.0	36.2	66.2	46.1	46.1	20.1
Vestuario, Blancos, Prendas de Protección y Artículos Deportivos	5,600.0	359.4	5,959.4	5,389.4	5,389.4	570.0
Materiales y Suministros Para Seguridad		1,044.8	1,044.8	954.6	954.6	90.2
Herramientas, Refacciones y Accesorios Menores	1,170.0	1.2	1.2	1.2	1.2	-
		1,484.5	2,654.5	2,032.2	898.5	622.3
<b>Servicios Generales</b>	<b>75,732.3</b>	<b>32,766.0</b>	<b>108,498.3</b>	<b>73,501.4</b>	<b>68,616.2</b>	<b>34,996.9</b>
Servicios Básicos	6,229.5	740.5	6,970.0	5,829.7	5,829.7	1,140.3
Servicios de Arrendamiento		893.8	893.8	803.3	803.3	90.5
Servicios Profesionales, Científicos, Técnicos y Otros Servicios	46,976.8	3,148.1	43,828.7	39,048.3	38,981.5	4,780.4
Servicios Financieros, Bancarios y Comerciales	1,615.0	1,628.5	3,243.5	3,060.2	3,060.2	183.3
Servicios de Instalación, Reparación, Mantenimiento y Conservación	7,299.0	18,459.6	25,758.6	11,805.5	8,148.5	13,953.1
Servicios de Comunicación Social y Publicidad	2,700.0	4,179.9	6,879.9	1,221.3	1,221.3	5,658.6
Servicios de Traslado y Viáticos	2,120.0	1,299.4	3,419.4	1,950.4	1,950.4	1,469.0
Servicios Oficiales	2,426.6	3,068.3	5,494.9	1,433.4	1,433.4	4,061.5
Otros Servicios Generales	6,365.4	5,644.1	12,009.5	8,349.3	7,187.9	3,660.2
<b>Transferencias, Asignaciones, Subsidios y Otras Ayudas</b>						
Transferencias Internas y Asignaciones al Sector Público						
Transferencias al Resto del Sector Público						
Subsidios y Subvenciones						
Ayudas Sociales						
Pensiones y Jubilaciones						
Transferencias a Fideicomisos, Mandatos y Otros Análogos						
Transferencias a la Seguridad Social						
Donativos						
Transferencias al Exterior						
<b>Bienes Muebles, Inmuebles e Intangibles</b>		<b>10,152.0</b>	<b>10,152.0</b>	<b>9,939.0</b>		<b>213.0</b>
Mobiliario y Equipo de Administración		6,001.0	6,001.0	5,996.2		4.8
Mobiliario y Equipo Educacional y Recreativo						
Equipo e Instrumental Médico y de Laboratorio						
Vehículos y Equipo de Transporte		200.0	200.0			200.0
Equipo de Defensa y Seguridad						
Maquinaria, Otros Equipos y Herramientas		3,951.0	3,951.0	3,942.8		8.2
Activos Biológicos						
Bienes Inmuebles						
Activos Intangibles						
<b>Inversión Pública</b>						
Obra Pública en Bienes de Dominio Público						
Obra Pública en Bienes Propios						
Proyectos Productivos y Acciones de Fomento						
<b>Inversiones Financieras y Otras Provisiones</b>						
Inversiones Para el Fomento de Actividades Productivas						
Acciones y Participaciones de Capital						
Compra de Títulos y Valores						
Concesión de Préstamos						
Inversiones en Fideicomisos, Mandatos y Otros Análogos						
Otras Inversiones Financieras						
Provisiones para Contingencias y Otras Erogaciones Especiales						
<b>Participaciones y Aportaciones</b>						
Participaciones						
Aportaciones						
Convenios						
<b>Deuda Pública</b>		<b>3,077.2</b>	<b>3,077.2</b>	<b>2,957.1</b>	<b>2,957.1</b>	<b>120.1</b>
Amortización de la Deuda Pública						
Intereses de la Deuda Pública						
Comisiones de la Deuda Pública						
Gastos de la Deuda Pública						
Costo por Coberturas						
Apoyos Financieros						
Adeudos de Ejercicios Fiscales Anteriores (Adefas)		3,077.2	3,077.2	2,957.1	2,957.1	120.1
<b>Total del Gasto</b>	<b>423,917.7</b>	<b>56,346.8</b>	<b>480,264.5</b>	<b>416,386.9</b>	<b>394,620.4</b>	<b>63,877.6</b>

CUENTA PÚBLICA DEL GOBIERNO, ORGANISMOS AUXILIARES Y AUTÓNOMOS DEL ESTADO DE MÉXICO 2018

**Instituto de Capacitación y Adiestramiento para el Trabajo Industrial**  
**Estado Analítico del Ejercicio del Presupuesto de Egresos**  
**Clasificación Económica (por Tipo de Gasto)**  
**Del 1 de Enero al 31 de Diciembre 2018**  
**(Miles de Pesos)**

Concepto	Egresos					Subejercicio 6 = ( 3 - 4 )
	Aprobado	Ampliaciones/ (Reducciones)	Modificado	Devengado	Pagado	
	1	2	3 = ( 1 + 2 )	4	5	
Gasto Corriente	423,917.7	43,117.6	467,035.3	403,490.8	391,663.3	63,544.5
Gasto de Capital		10,152.0	10,152.0	9,939.0		213.0
Amortización de la Deuda y Disminución de Pasivos		3,077.2	3,077.2	2,957.1	2,957.1	120.1
Pensiones y Jubilaciones			-			
Participaciones			-			
<b>Total del Gasto</b>	<b>423,917.7</b>	<b>56,346.8</b>	<b>480,264.5</b>	<b>416,386.9</b>	<b>394,620.4</b>	<b>63,877.6</b>

**Instituto de Capacitación y Adiestramiento para el Trabajo Industrial**  
**Estado Analítico del Ejercicio del Presupuesto de Egresos**  
**Clasificación Administrativa**  
**Del 1 de Enero al 31 de Diciembre de 2018**  
**(Miles de Pesos)**

Concepto	Egresos					Subejercicio 6 = ( 3 - 4 )
	Aprobado	Ampliaciones/ (Reducciones)	Modificado	Devengado	Pagado	
	1	2	3 = ( 1 + 2 )	4	5	
Entidades Paraestatales y Fideicomisos No Empresariales y No Financieros	423,917.7	56,346.8	480,264.5	416,386.9	394,620.4	63,877.6
Instituciones Públicas de Seguridad Social						
Entidades Paraestatales Empresariales No Financieras con Participación Estatal Mayoritaria						
Entidades Paraestatales Empresariales Financieras Monetarias con Participación Estatal Mayoritaria						
Entidades Paraestatales Empresariales Financieras No Monetarias con Participación Estatal Mayoritaria						
Fideicomisos Financieros Públicos con Participación Estatal Mayoritaria						
<b>Total del Gasto</b>	<b>423,917.7</b>	<b>56,346.8</b>	<b>480,264.5</b>	<b>416,386.9</b>	<b>394,620.4</b>	<b>63,877.6</b>

**Instituto de Capacitación y Adiestramiento para el Trabajo Industrial**  
**Estado Analítico del Ejercicio del Presupuesto de Egresos**  
**Clasificación Administrativa**  
**Del 1 de Enero al 31 de Diciembre de 2018**  
**(Miles de Pesos)**

Concepto	Egresos					Subejercicio
	Aprobado	Ampliaciones/ (Reducciones)	Modificado	Devengado	Pagado	
	1	2	3 = (1 + 2)	4	5	6 = (3 - 4)
204B00000	423,917.7	56,346.8	480,264.5	416,386.9	394,620.4	63,877.6
<b>Total del Gasto</b>	<b>423,917.7</b>	<b>56,346.8</b>	<b>480,264.5</b>	<b>416,386.9</b>	<b>394,620.4</b>	<b>63,877.6</b>

**Instituto de Capacitación y Adiestramiento para el Trabajo Industrial**  
**Estado Analítico del Ejercicio del Presupuesto de Egresos**  
**Clasificación Administrativa**  
**Del 01 de Enero al 31 de Diciembre de 2018**  
**(Miles de pesos)**

Concepto	Egresos					Subejercicio
	Aprobado	Ampliaciones/ (Reducciones)	Modificado	Devengado	Pagado	
	1	2	3 = (1 + 2)	4	5	6 = (3 - 4)
Poder Ejecutivo	423,917.7	56,346.8	480,264.5	416,386.9	394,620.4	63,877.6
Poder Legislativo						
Poder Judicial						
Órganos Autónomos						
<b>Total del Gasto</b>	<b>423,917.7</b>	<b>56,346.8</b>	<b>480,264.5</b>	<b>416,386.9</b>	<b>394,620.4</b>	<b>63,877.6</b>

CUENTA PÚBLICA DEL GOBIERNO, ORGANISMOS AUXILIARES Y AUTÓNOMOS DEL ESTADO DE MÉXICO 2018

Instituto de Capacitación y Adiestramiento para el Trabajo Industrial  
 Estado Analítico del Ejercicio del Presupuesto de Egresos  
 Clasificación Funcional (Finalidad y Función)  
 Del 1 de Enero al 31 de diciembre de 2018  
 (Miles de Pesos)

Concepto	Egresos					Subejercicio 6 = (3 - 4)
	Aprobado	Ampliaciones/ (Reducciones)	Modificado	Devengado	Pagado	
	1	2	3 = (1 + 2)	4	5	
<b>Gobierno</b>	1,565.2	-	1,565.2	1,200.6	1,200.6	364.6
Legislación						
Justicia						
Coordinación de la Política de Gobierno	1,565.2		1,565.2	1,200.6	1,200.6	364.6
Relaciones Exteriores						
Asuntos Financieros y Hacendarios						
Seguridad Nacional						
Asuntos de Orden Público y de Seguridad Interior						
Otros Servicios Generales						
<b>Desarrollo Social</b>						
Protección Ambiental						
Vivienda y Servicios a la Comunidad						
Salud						
Recreación, Cultura y Otras Manifestaciones Sociales						
Educación						
Protección Social						
Otros Asuntos Sociales						
<b>Desarrollo Económico</b>	422,352.5	53,269.6	475,622.1	412,229.2	390,462.7	63,392.9
Asuntos Económicos, Comerciales y Laborales en General	422,352.5	53,269.6	475,622.1	412,229.2	390,462.7	63,392.9
Agropecuaria, Silvicultura, Pesca y Caza						
Combustibles y Energía						
Minería, Manufacturas y Construcción						
Transporte						
Comunicaciones						
Turismo						
Ciencia, Tecnología e Innovación						
Otras Industrias y Otros Asuntos Económicos						
<b>Otras no Clasificadas en Funciones Anteriores</b>		3,077.2	3,077.2	2,957.1	2,957.1	120.1
Transacciones de la Deuda Pública / Costo Financiero de la Deuda						
Transferencias, Participaciones y Aportaciones entre Diferentes Niveles y Órdenes de Gobierno						
Saneamiento del Sistema Financiero						
Adeudos de Ejercicios Fiscales Anteriores		3,077.2	3,077.2	2,957.1	2,957.1	120.1
<b>Total del Gasto</b>	<b>423,917.7</b>	<b>56,346.8</b>	<b>480,264.5</b>	<b>416,386.9</b>	<b>394,620.4</b>	<b>63,877.6</b>

**Instituto de Capacitación y Adiestramiento para el Trabajo Industrial**  
**Endeudamiento Neto**  
**Del 1 de Enero al 31 de Diciembre de 2018**  
**(Miles de Pesos)**

Identificación de Crédito o Instrumento	Contratación/ Colocación	Amortización	Endeudamiento Neto
	A	B	C = A - B
<b>Créditos Bancarios</b>			
			-
			-
			-
			-
			-
<b>Total créditos bancarios</b>	-	-	-
<b>Otros Instrumentos de Deuda</b>			
			-
			-
			-
			-
			-
<b>Total Otros Instrumentos de Deuda</b>	-	-	-
<b>TOTAL</b>	-	-	-

NO Aplica

**Instituto de Capacitación y Adiestramiento para el Trabajo Industrial**  
**Intereses de la Deuda**  
**Del 1 de Enero al 31 de Diciembre de 2018**  
**(Miles de Pesos)**

Identificación de Crédito o Instrumento	Devengado	Pagado
<b>Créditos Bancarios</b>		
<b>Total de Intereses de Créditos Bancarios</b>	-	-
<b>Otros Instrumentos de Deuda</b>		
<b>Total de Intereses de Otros Instrumentos de Deuda</b>	-	-
<b>TOTAL</b>	-	-

NO Aplica

**Instituto de Capacitación y Adiestramiento para el Trabajo Industrial**  
**EGRESOS POR CAPÍTULO**

(Miles de Pesos)

EGRESOS	PRESUPUESTO 2018				EJERCIDO	VARIACIÓN	
	PREVISTO	ASIGNACIONES Y/O AMPLIACIONES	REDUCCIONES Y/O DISMINUCIONES	TOTAL AUTORIZADO		IMPORTE	%
Servicios Personales	332,431.2	100,230.2	100,230.2	332,431.2	309,669.5	22,761.7	6.8
Materiales y Suministros	15,754.2	15,697.0	5,345.4	26,105.8	20,319.9	5,785.9	22.2
Servicios Generales	75,732.3	61,535.3	28,769.3	108,498.3	73,501.4	34,996.9	32.3
Bienes Muebles, Inmuebles e Intangibles		11,652.0	1,500.0	10,152.0	9,939.0	213.0	2.1
Deuda Pública		3,077.2		3,077.2	2,957.1	120.1	3.9
<b>T O T A L</b>	<b>423,917.7</b>	<b>192,191.7</b>	<b>135,844.9</b>	<b>480,264.5</b>	<b>416,386.9</b>	<b>63,877.6</b>	<b>13.3</b>

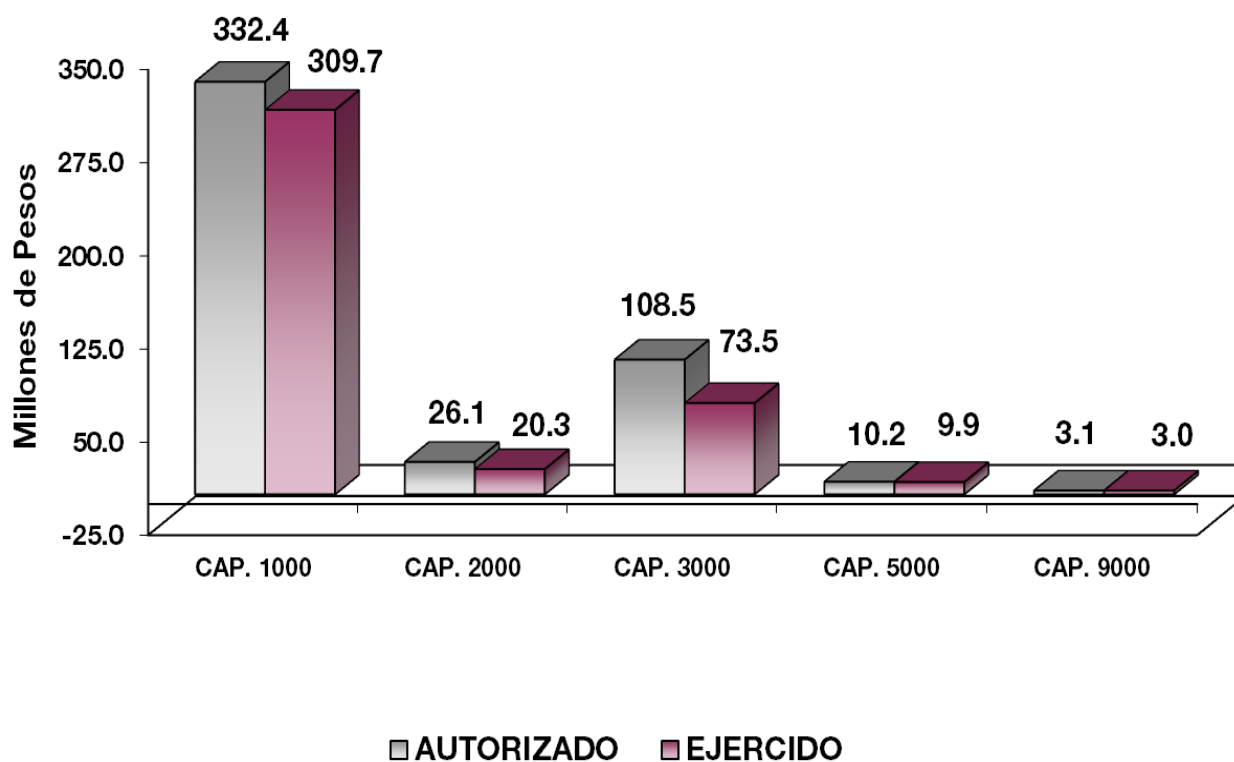



## NOTAS AL PRESUPUESTO DE EGRESOS

### EGRESOS

Inicialmente se autorizaron 423 millones 917.7 miles pesos, se autorizaron ampliaciones y traspasos netos de más por 56 millones 346.8 miles de pesos determinándose un presupuesto modificado de 480 millones 264.5 miles de pesos y el monto ejercido fue de 416 millones 386.9 miles de pesos, presentando un subejercicio de 63 millones 877.6 miles de pesos, que representó el 13.3 por ciento respecto al monto autorizado.

### SERVICIOS PERSONALES

Inicialmente autorizaron 332 millones 431.2 miles de pesos, ejerciéndose 309 millones 669.5 miles de pesos, teniendo un subejercicio de 22 millones 761.7 miles de pesos, que representó un 6.8 por ciento respecto al monto autorizado.

### MATERIALES Y SUMINISTROS

Se tuvo presupuesto autorizado inicial de 15 millones 754.2 miles de pesos, presentando ampliaciones y traspasos netos de más por 10 millones 351.6 miles de pesos, determinándose un presupuesto modificado de 26 millones 105.8 miles de pesos, ejerciéndose 20 millones 319.9 miles de pesos, presentando un subejercicio de 5 millones 785.9 miles de pesos, que representó el 22.2 por ciento respecto al monto autorizado. El ejercido se aplicó principalmente en la adquisición de materiales y equipos menores de oficina, material y enseres de limpieza, materiales y útiles para el procesamiento en equipos y bienes informáticos, materiales de construcción, y combustibles lubricantes y aditivos. Para su consumo en las Escuelas de Artes y Oficios de este Organismo, así como en las oficinas centrales.

### SERVICIOS GENERALES

Se tuvo un presupuesto autorizado inicial de 75 millones 732.3 miles de pesos, se autorizaron ampliaciones y traspasos netos de más por 10 millones 351.6 miles de pesos, presupuestales por 32 millones 766 mil pesos, determinándose un presupuesto modificado de 108 millones 498.3 miles de pesos, ejerciéndose 73 millones 501.4 miles de pesos, por lo que se tuvo un subejercicio de 34 millones 996.9 miles de pesos, que representó el 32.3 por ciento respecto al monto autorizado. El ejercido se aplicó a los gastos de los servicios necesarios de energía eléctrica, telefonía convencional, vigilancia, además de impuesto sobre nóminas, seguros y fianzas e impuestos y derechos, principalmente.

### BIENES MUEBLES E INTANGIBLES

Se tuvo ampliaciones por 10 millones 152 mil pesos, de los cuales se ejercieron 9 millones 939 mil pesos, por lo que se tuvo un subejercicio de 213 mil pesos, que representó el 2.1 por ciento respecto al monto autorizado. El ejercido se aplicó para la adquisición de vehículos operativos, bienes informáticos, herramientas, maquinaria y equipo industrial, equipos eléctricos y electrónicos de oficina, así como equipo educacional y recreativo.

### DEUDA PÚBLICA

Se tuvo una ampliación por 3 millones 77.2 miles de pesos, con objeto de cubrir los pasivos derivados de erogaciones devengadas y pendientes de liquidar al cierre del ejercicio inmediato anterior, ejerciéndose 2 millones 957.1 miles de pesos, por lo que se tuvo un subejercicio de 120.1 miles de pesos, que representó el 3.9 por ciento respecto al monto autorizado.

INFORMACIÓN PRESUPUESTAL						
Instituto de Capacitación y Adiestramiento para el Trabajo Industrial.						
EGRESOS POR OBJETO DEL GASTO						
(Miles de Pesos)						
CAPÍTULO Y OBJETO DEL GASTO	PRESUPUESTO 2018					
	PREVISTO	ASIGNACIONES Y/O AMPLIACIONES	REDUCCIONES Y/O DISMINUCIONES	TOTAL AUTORIZADO	EJERCIDO	VARIACIÓN
<b>SERVICIOS PERSONALES</b>	<b>332,431.2</b>	<b>100,230.2</b>	<b>100,230.2</b>	<b>332,431.2</b>	<b>309,669.5</b>	<b>22,761.7</b>
Sueldo Base	119,552.9	17,286.0	25,521.3	111,317.6	111,263.7	53.9
Sueldo por Interinato	170.0	9.5	175.5	4.0	4.0	
Sueldos y Salarios Compactados al Personal Eventual	8,157.5	11,252.3	1,598.6	17,811.2	17,806.7	4.5
Prima por Años de Servicio	4,400.0	151.6	2,116.8	2,434.8	2,424.7	10.1
Prima de Antigüedad	199.5	541.8	189.9	551.4	551.4	
Prima Adicional por Permanencia en el Servicio	345.8	428.9	243.7	531.0	531.0	
Prima Vacacional	7,682.7	3,994.5	4,602.7	7,074.5	7,069.0	5.5
Aguinaldo	16,437.6	9,483.1	6,985.9	18,934.8	18,934.3	.5
Aguinaldo Eventuales	734.7	601.2	723.6	612.3	612.3	
Vacaciones no Disfrutadas por Finiquito	1,419.0	549.3	1,414.1	554.2	554.2	
Compensación por Retabulación	14,505.3	4,096.2	2,730.2	15,871.3	15,865.0	6.3
Gratificación	66,770.9	8,192.0	24,169.8	50,793.1	32,547.7	18,245.4
Gratificación por Convenio	6,881.6	4,231.8	4,337.6	6,775.8	6,774.6	1.2
Gratificación por Productividad	1,012.9	428.4	514.7	926.6	926.6	
Estudios Superiores	681.4	217.5	217.3	681.6	681.4	.2
Aportaciones de Servicio de Salud	15,589.3	6,506.8	2,570.4	19,525.7	19,491.1	34.6
Aportaciones al Sistema Solidario de Reparto	11,618.1	5,357.5	2,476.2	14,499.4	14,462.3	37.1
Aportaciones del Sistema de Capitalización Individual	2,651.0	1,015.7	386.0	3,280.7	3,273.2	7.5
Aportaciones para Financiar los Gastos Generales de Administración del ISSEMyM	1,371.6	537.7	200.5	1,708.8	1,705.5	3.3
Aportaciones para Riesgo de Trabajo	1,961.5	813.5	290.1	2,484.9	2,479.3	5.6
Seguros y Fianzas	2,815.4	45.0	1,328.9	1,531.5	1,531.5	
Cuotas para Fondo de Retiro	1,734.3	512.6		2,246.9	2,052.4	194.5
Seguro de Separación Individualizado	1,800.0	377.8		2,177.8	1,411.1	766.7
Indemnización por Accidentes de Trabajo		42.7		42.7	42.8	-.1
Liquidaciones por Indemnizaciones, por Sueldos y Salarios Caidos	7,143.0	470.5	6,936.3	677.2	677.2	
Prima por Jubilación	407.1	395.0	352.1	450.0	450.0	
Becas para Hijos de Trabajadores Sindicalizados	1,001.5	270.3	268.2	1,003.6	999.4	4.2
Días Cívicos y Económicos	1,424.4	1,370.4	1,243.8	1,551.0	1,551.0	
Día del Maestro y del Servidor Público	2,971.9	2,164.0	1,735.9	3,400.0	3,400.0	
Otros Gastos Derivados de Convenio	10,492.5	14,794.8		25,287.3	21,978.7	3,308.6
Becas Institucionales	441.9	74.2	223.9	292.2	291.1	1.1
Elaboración de Tesis	20.9	42.0	14.8	48.1	48.1	
Víaticos	28.8	32.5	28.8	32.5	32.5	
Despensa	11,251.3	2,077.4	2,145.3	11,183.4	11,138.5	44.9
Reconocimiento a Servidores Públicos		101.5		101.5	101.5	
Estímulos por Puntualidad y Asistencia	7,894.9	1,362.8	3,627.3	5,630.4	5,604.3	26.1
Recompensas	860.0	401.4	860.0	401.4	401.4	

ICATI

CAPÍTULO Y OBJETO DEL GASTO	PRESUPUESTO 2018					
	PREVISTO	ASIGNACIONES Y/O AMPLIACIONES	REDUCCIONES Y/O DISMINUCIONES	TOTAL AUTORIZADO	EJERCIDO	VARIACIÓN
<b>MATERIALES Y SUMINISTROS</b>	<b>15,754.2</b>	<b>15,697.0</b>	<b>5,345.4</b>	<b>26,105.8</b>	<b>20,319.9</b>	<b>5,785.9</b>
Materiales y Útiles de Oficina	1,555.0	1,129.4	533.4	2,151.0	1,533.7	617.3
Enseres de Oficina	305.0	558.9	98.1	765.8	603.9	161.9
Material y Útiles de Imprenta y Reproducción		1.1		1.1	1.1	
Material de Foto, Cine y Grabación		4.1		4.1	4.1	
Materiales y Útiles para el Procesamiento en Equipos y Bienes Informáticos	4,736.4	2,892.8	1,417.4	6,211.8	3,423.1	2,788.7
Material de Información		3.2		3.2	3.2	
Material y Enseres de Limpieza	800.0	709.9	379.4	1,130.5	751.5	379.0
Madera y Productos de Madera		56.6		56.6	56.4	.2
Material Didáctico		430.0	81.0	349.0	346.4	2.6
Vidrio y Productos de Vidrio		4.8		4.8	4.8	
Productos Alimenticios para Personas	100.0	112.4		212.4	211.5	.9
Utensilios para el Servicio de Alimentación		.5		.5	.5	
Materias Primas y Materiales de Producción	747.8	1,925.9	1,096.1	1,577.6	1,434.5	143.1
Material Eléctrico y Electrónico	490.0	1,030.0	226.1	1,293.9	1,012.6	281.3
Combustibles, Lubricantes, Aditivos, Carbón, y sus Derivados		.2		.2	.2	
Artículos Metálicos para la Construcción		29.8		29.8	29.6	.2
Materiales Complementarios		414.8	.3	414.5	414.3	.2
Materiales de Señalización		470.3		470.3	466.9	3.4
Árboles y Plantas de Ornato		250.0		250.0	249.2	.8
Materiales de Construcción	220.0	1,393.9	161.3	1,452.6	1,348.8	103.8
Plaguicidas, abonos fertilizantes		1.4		1.4	1.5	-.1
Medicinas y Productos Farmacéuticos	30.0	34.0		64.0	44.0	20.0
Materiales, Accesorios y Suministros Médicos		.7		.7	.7	
Combustibles, Lubricantes y Aditivos	5,600.0	1,033.8	674.4	5,959.4	5,389.4	570.0
Vestuario y Uniformes		578.0		578.0	567.9	10.1
Prendas de Seguridad y Protección Personal		381.4		381.4	381.2	.2
Productos Textiles		92.0	6.7	85.3	5.4	79.9
Blancos y Otros Productos Textiles		.1		.1	.1	
Prendas de Protección		1.3		1.3	1.3	
Refacciones, Accesorios y Herramientas	300.0	644.9	167.2	777.7	719.0	58.7
Refacciones y Accesorios Menores de Edificios		28.1		28.1	27.9	.2
Refacciones y Accesorios Menores de Mobiliario y Equipo de Administración		.1		.1	.1	
Refacciones y Accesorios para Equipo de Cómputo	450.0	724.0	193.2	980.8	702.9	277.9
Refacciones y Accesorios Menores para Equipo de Transporte	120.0	270.1	112.0	278.1	270.5	7.6
Artículos para la Extinción de Incendios	300.0	248.8	98.8	450.0	291.9	158.1
Refacciones y Accesorios Menores de Maquinaria y Otros Equipos		239.7	100.0	139.7	19.8	119.9
<b>SERVICIOS GENERALES</b>	<b>75,732.3</b>	<b>61,535.3</b>	<b>28,769.3</b>	<b>108,498.3</b>	<b>73,501.4</b>	<b>34,996.9</b>
Servicio de Energía Eléctrica	4,700.0	1.0		4,701.0	4,222.9	478.1
Gas		.3		.3	.3	
Servicio de Agua	65.0	87.6		152.6	54.0	98.6
Servicio de Telefonía Convencional	1,130.8	67.6		1,198.4	676.3	522.1
Servicios de Radiolocalización y Telecomunicación	67.7		47.7	20.0		20.0
Servicios de Conducción de Señales Analógicas y Digitales		10.4		10.4		10.4
Servicios de Acceso a Internet	266.0	645.0	24.2	886.8	875.8	11.0
Servicio Postal y Telegráfico		.4		.4	.4	
Arrendamiento de Maquinaria y Equipo		58.2		58.2	58.2	
Arrendamiento de Activos Intangibles		1,500.0	664.4	835.6	745.1	90.5
Asesorías Asociadas a Convenios o Acuerdos		4,113.9		4,113.9	4,019.8	94.1
Servicios Informáticos		2,000.0	924.5	1,075.5	493.0	582.5
Capacitación	14,000.0		11,433.0	2,567.0	2,567.0	
Servicios de Apoyo Administrativo y Fotocopiado	117.8	37.3		155.1	135.4	19.7
Impresiones de Documentos Oficiales para la Prestación de Servicios Públicos, Identificación, Formatos Administrativos y Fiscal	3,824.0	3,157.4	1,125.8	5,855.6	3,753.4	2,102.2
Servicios de Impresión de Documentos Oficiales	35.0	31.6	5.0	61.6	28.1	33.5
Servicios de Vigilancia	29,000.0			29,000.0	28,051.5	948.5

CUENTA PÚBLICA DEL GOBIERNO, ORGANISMOS AUXILIARES Y AUTÓNOMOS DEL ESTADO DE MÉXICO 2018

CAPÍTULO Y OBJETO DEL GASTO	PRESUPUESTO 2018					
	PREVISTO	ASIGNACIONES Y/O AMPLIACIONES	REDUCCIONES Y/O DISMINUCIONES	TOTAL AUTORIZADO	EJERCIDO	VARIACIÓN
Servicios Profesionales		1,000.0		1,000.0		1,000.0
Servicios Bancarios y Financieros	135.0	8.3	20.5	122.8	45.9	76.9
Seguros y Fianzas	1,480.0	1,550.8		3,030.8	2,929.3	101.5
Fletes y Maniobras		90.0		90.0	85.0	5.0
Reparación y Mantenimiento de Inmuebles	4,134.7	15,820.9	4,932.1	15,023.5	6,255.1	8,768.4
Adaptación de Locales, Almacenes, Bodegas y Edificios		2,001.5	1,160.0	841.5	549.0	292.5
Reparación, Mantenimiento e Instalación de Mobiliario y Equipo de Oficina		37.7		37.7	37.7	
Reparación, Instalación y Mantenimiento de Bienes Informáticos						
Microfilmación y Tecnologías de la Información		559.7		559.7	67.4	492.3
Reparación y Mantenimiento de Vehículos Terrestres, Aéreos y Lacustres	1,000.0	5,661.4	3,213.4	3,448.0	1,410.1	2,037.9
Reparación, Instalación y Mantenimiento de Máquinaria, Equipo Instrumental y Diversos	1,264.3	4,348.5	1,165.7	4,447.1	2,383.3	2,063.8
Servicios de Lavandería, Limpieza e Higiene		1.5		1.5	1.5	
Servicios de Fumigación	900.0	1,500.4	1,000.9	1,399.5	1,101.3	298.2
Gastos de Publicidad y Propaganda	1,300.0	.9		1,300.9		1,300.9
Publicaciones Oficiales y de Información en General para Difusión	1,400.0	3,000.3	1,623.5	2,776.8	84.7	2,692.1
Gastos de Publicidad en Materia Comercial		133.7		133.7	131.4	2.3
Servicios de Creatividad, Preproducción y Producción de Publicidad, Excepto Internet		1,160.0		1,160.0	577.0	583.0
Servicios de Fotografía		10.7		10.7	10.7	
Servicios de Cine y Grabación		580.0		580.0		580.0
Servicios de Creación y Difusión de Contenido a través de Internet		1,504.5	586.8	917.7	417.6	500.1
Transportación Aérea	20.0	22.6		42.6	42.6	
Gastos de Traslado por Vía Terrestre		.5		.5	.5	
Gastos de Alimentación en Territorio Nacional	600.0	713.9	78.1	1,235.8	494.3	741.5
Otros Servicios de Traslado y Hospedaje	1,500.0	727.3	86.9	2,140.4	1,413.0	727.4
Gastos de Ceremonias Oficiales y de Orden Social	2,000.0	2,156.7	641.5	3,515.2	1,015.9	2,499.3
Congresos y Convenciones	426.6	1,528.2		1,954.8	392.7	1,562.1
Exposiciones y Ferias		25.0		25.0	24.9	.1
Otros Impuestos y Derechos	500.0	39.3	30.5	508.8	286.4	222.4
Penas, Multas, Accesorios y Actualizaciones		1,410.5		1,410.5		1,410.5
Impuesto sobre Erogaciones por Remuneraciones al Trabajo Personal	5,675.4	2,292.0		7,967.4	7,857.5	109.9
Impuesto sobre la Renta		1,791.5		1,791.5		1,791.5
Gastos de Servicios Menores	190.0	146.3	4.8	331.5	205.4	126.1
<b>BIENES MUEBLES, INMUEBLES E INTANGIBLES</b>		<b>11,652.0</b>	<b>1,500.0</b>	<b>10,152.0</b>	<b>9,939.0</b>	<b>213.0</b>
Muebles y Enseres		1,500.0	1,500.0			
Bienes Informáticos		6,001.0		6,001.0	5,996.2	4.8
Vehículos y Equipo de Transporte Terrestre		200.0		200.0		200.0
Herramientas, Máquina Herramienta y Equipo		3,951.0		3,951.0	3,942.8	8.2
<b>DEUDA PÚBLICA</b>		<b>3,077.2</b>		<b>3,077.2</b>	<b>2,957.1</b>	<b>120.1</b>
Por el Ejercicio Inmediato Anterior		2,957.1		2,957.1	2,957.1	
Por Ejercicios Anteriores		120.1		120.1		120.1
<b>T O T A L</b>	<b>423,917.7</b>	<b>192,191.7</b>	<b>135,844.9</b>	<b>480,264.5</b>	<b>416,386.9</b>	<b>63,877.6</b>

# **INFORMACIÓN PROGRAMÁTICA**



ICATI

Instituto de Capacitación y Adiestramiento para el Trabajo Industrial Gasto por Categoría Programática Del 1 de Enero al 31 de diciembre de 2018 (Miles de Pesos)
--

Concepto	Egresos					Subejercicio 6=(3 - 4)
	Aprobado	(Reducciones)	Modificado	Devengado	Pagado	
	1	2	3=(1 + 2)	4	5	
<b>Programas</b>	423,917.7	53,269.6	477,187.3	413,429.8	391,663.3	63,757.5
<b>Subsidios: Sector Social y Privado o Entidades Federativas y Municipios</b>						
Sujetos a Reglas de Operación						
Otros Subsidios						
<b>Desempeño de las Funciones</b>	423,917.7	53,269.6	477,187.3	413,429.8	391,663.3	63,757.5
Prestación de Servicios Públicos	423,917.7	53,269.6	477,187.3	413,429.8	391,663.3	63,757.5
Provisión de Bienes Públicos						
Planeación, Seguimiento y Evaluación de Políticas Públicas						
Promoción y Fomento						
Regulación y Supervisión						
Funciones de las Fuerzas Armadas (Únicamente Gobierno Federal)						
Específicos						
Proyectos de Inversión						
<b>Administrativos y de Apoyo</b>						
Apoyo al Proceso Presupuestario y para Mejorar la Eficiencia Institucional						
Apoyo a la Función Pública y al Mejoramiento de la Gestión						
Operaciones Ajenas						
<b>Compromisos</b>						
Obligaciones de Cumplimiento de Resolución Jurisdiccional						
Desastres Naturales						
<b>Obligaciones</b>						
Pensiones y Jubilaciones						
Aportaciones a la Seguridad Social						
Aportaciones a Fondos de Estabilización						
Aportaciones a Fondos de Inversión y Reestructura de Pensiones						
<b>Programa de Gasto Federalizado (Gobierno Federal)</b>						
Gasto Federalizado						
<b>Participaciones a Entidades Federativas y Municipios</b>						
<b>Costo Financiero, Deuda o Apoyos a Deudores y Ahorradores de la Banca</b>						
<b>Adeudos de Ejercicios Fiscales Anteriores</b>		3,077.2	3,077.2	2,957.1	2,957.1	120.1
<b>Total del Gasto</b>	<b>423,917.7</b>	<b>56,346.8</b>	<b>480,264.5</b>	<b>416,386.9</b>	<b>394,620.4</b>	<b>63,877.6</b>

El Plan de Desarrollo del Estado de México 2017-2023, es un instrumento prospectivo con una visión hacia 2030. En él se concentran las bases para la elaboración de los programas sectoriales, especiales y regionales que delinearán de manera más puntual y detallada los pasos para el cumplimiento de los objetivos establecidos, así como los planes específicos de inversión que permitirán realizar la proyección de los recursos financieros. Este esfuerzo colectivo plasma los retos y desafíos de la agenda gubernamental con un profundo sentido de responsabilidad y con el compromiso de lograr un desarrollo democrático.

## GOBIERNO DE RESULTADOS

El Gobierno Estatal está orientado a la obtención de resultados; es decir, a que las políticas públicas tengan un impacto positivo en la realidad de la entidad, para lo cual es necesario que las mismas sean consecuencia de un proceso integral de planeación, de la ejecución eficiente que las políticas públicas y de la evaluación continua de las acciones de gobierno.

## ESTADO PROGRESISTA

La visión del Gobierno Estatal en materia de progreso económico, consiste en desarrollar una economía competitiva que genere empleos bien remunerados para la construcción de un Estado Progresista. Para ello, se han definido objetivos que serán la base de la política económica que seguirá la actual Administración Pública Estatal; que son consistentes con las características económicas y productivas.

## FINANCIAMIENTO PARA EL DESARROLLO

El Gobierno Estatal requiere de recursos financieros para fomentar el desarrollo. Debido a las metas y objetivos que se han establecido, cada peso que se presupueste debe asignarse y gastarse de manera eficiente. Los recursos deben dirigirse a proyectos que causen el mayor impacto en el bienestar de los mexiquenses.

<b>Instituto de Capacitación y Adiestramiento para el trabajo Industrial</b>							
<b>EGRESOS POR PILAR Y/O EJE TRANSVERSAL</b>							
<b>(Miles de Pesos)</b>							
PILAR Y/O EJE TRANSVERSAL	PREVISTO	PRESUPUESTO 2018			EJERCIDO	VARIACIÓN	
		ASIGNACIONES Y/O AMPLIACIONES	REDUCCIONES Y/O DISMINUCIONES	TOTAL AUTORIZADO		IMPORTE	%
Gobierno de Resultados	422,352.5	187,985.5	134,715.9	475,622.1	412,229.2	63,392.9	13.3
Estado Progresista	1,565.2	1,129.0	1,129.0	1,565.2	1,200.6	364.6	23.3
Financiamiento para el Desarrollo		3,077.0		3,077.0	2,957.1	119.9	3.9
<b>T O T A L</b>	<b>423,917.7</b>	<b>192,191.5</b>	<b>135,844.9</b>	<b>480,264.3</b>	<b>416,386.9</b>	<b>63,877.4</b>	<b>13.3</b>



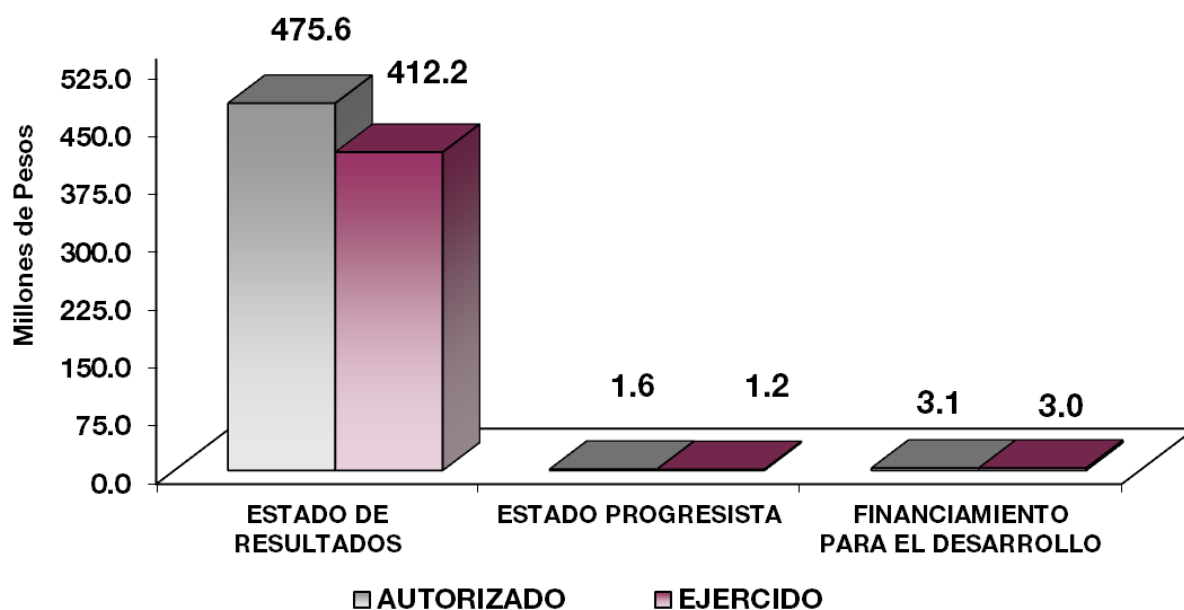

## FINALIDAD

## GOBIERNO

## DESARROLLO SOCIAL

Los recursos para esta finalidad, representan las previsiones para las funciones Combustibles y Energía, Tecnología e Innovación entre otras, con lo que se fortalecerán las acciones para alcanzar las Metas Nacionales México Próspero y con Responsabilidad Global.

Instituto de Capacitación y Adiestramiento para el Trabajo Industrial							
EGRESOS POR PROGRAMA							
(Miles de Pesos)							
PROGRAMA	PREVISTO	PRESUPUESTO 2018		TOTAL AUTORIZADO	EJERCIDO	VARIACIÓN	
		ASIGNACIONES Y/O AMPLIACIONES	REDUCCIONES Y/O DISMINUCIONES			IMPORTE	%
Desarrollo de la Función Pública y Ética en el Servicio Público	1,565.2	1,129.0	1,129.0	1,565.2	1,200.6	364.6	23.3
Empleo	422,352.5	187,985.5	134,715.9	475,622.1	412,229.2	63,392.9	13.3
Previsiones para el Pago de Adeudos de Ejercicios Fiscales Anteriores		3,077.2		3,077.2	2,957.1	120.1	3.9
<b>TOTAL</b>	<b>423,917.7</b>	<b>192,191.7</b>	<b>135,844.9</b>	<b>480,264.5</b>	<b>416,386.9</b>	<b>63,877.6</b>	<b>13.3</b>

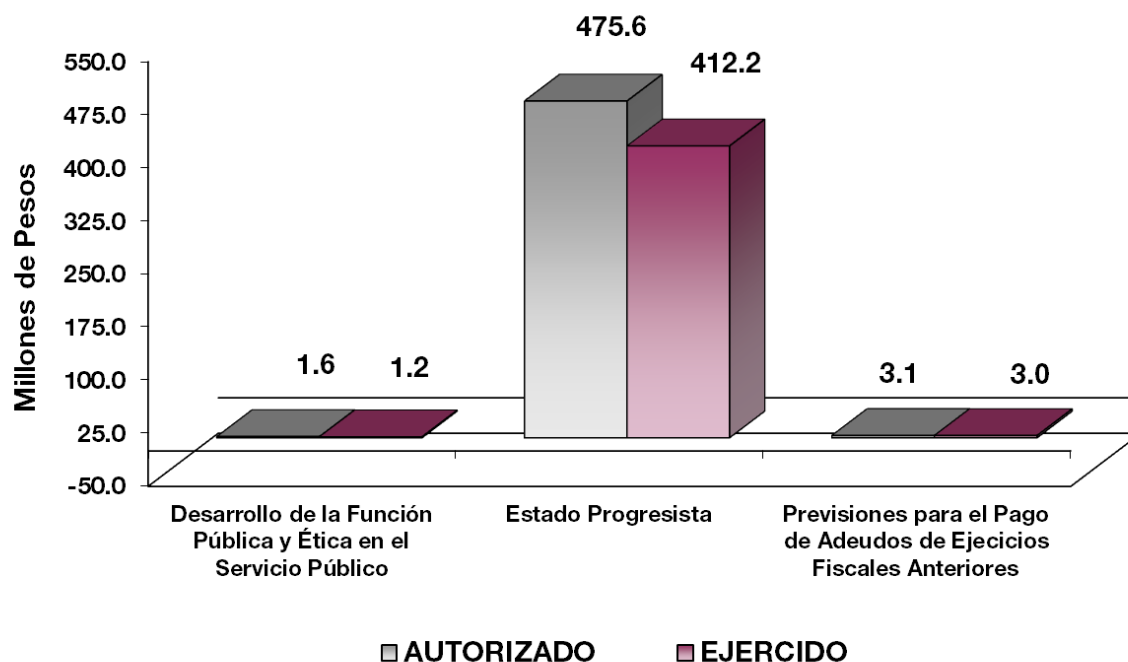

## AVANCE OPERATIVO-PROGRAMÁTICO Y PRESUPUESTAL

### GOBIERNO

### GOBIERNO DE RESULTADOS

### DESARROLLO DE LA FUNCIÓN PÚBLICA Y ÉTICA EN EL SERVICIO PÚBLICO

#### 010304010101 FISCALIZACIÓN, CONTROL Y EVALUACIÓN INTERNA DE LA GESTIÓN PÚBLICA

Son las acciones de operación, control y evaluación del sistema de capacitación en y para el trabajo que contribuyen al manejo eficiente de los recursos públicos, a la generación de alternativas de solución para el cumplimiento de los objetivos institucionales y a la transparencia, cuidando que el ejercicio del gasto público se efectúe con apego a la normatividad establecida para tal efecto, dando cumplimiento a las disposiciones de racionalidad, austeridad y disciplina presupuestal.

Para dar cumplimiento fueron programadas para el ejercicio fiscal 2018, 48 participaciones del Órgano Interno de Control y fueron alcanzadas 48, en materia de testificaciones realizadas a actos administrativos

fueron alcanzadas 352 de las 352 programadas, de 80 inspecciones que se programaron realizar a las Unidades Administrativas se alcanzaron 82, para verificar el cumplimiento del marco normativo fueron programadas 16 auditorías de las cuales fueron llevadas a cabo en su totalidad y por último; se tenía contemplado llevar a cabo una acción dentro del Modelo Integral de Control Interno (MICI) así como realizar una evaluación, las cuales se cumplieron satisfactoriamente.

## **ESTADO PROGRESISTA**

### **EMPLEO**

#### **030102010302 SISTEMA DE CAPACITACIÓN EN Y PARA EL TRABAJO**

Son las acciones que tienden a proporcionar capacitación y adiestramiento, a población desempleada y subempleada, dotándolos de conocimientos, habilidades y destrezas, con el propósito de facilitar su ingreso al sector productivo en beneficio de su economía.

Se imparte a través de 44 Escuelas de Artes y Oficios (EDAYO) en 309 talleres y se ofertan 24 especialidades, conforme a la normatividad de la Secretaría de Educación Pública (SEP), para el ejercicio fiscal 2018, la meta denominada “Capacitar a las personas interesadas en cursos de formación para el trabajo en las Escuelas de Artes y Oficios” se programó 88 mil 420 egresados, alcanzando el cumplimiento de la meta en un 95.8 por ciento al capacitar a 84 mil 734 alumnos.

La promoción que se ha desarrollado en las comunidades, ha sido fundamental para el cumplimiento de esta meta, en la cual se programó atender a 68 mil 474 personas alcanzando 68 mil 474 personas capacitadas durante el ejercicio, logrando el cumplimiento de la meta en un 100 por ciento.

Para incrementar la productividad de las empresas, se programó atender a mil 607 trabajadores capacitando a mil 631, superando en un 1.5 por ciento respecto a lo programado.

Durante el 2018, fue programada la vinculación con el sector productivo de 2 mil 749 alumnos acreditados, lográndose vincular a 2 mil 881; lo que significó dar cumplimiento a la meta en un 104.8 por ciento respecto a lo programado.

CUENTA PÚBLICA DEL GOBIERNO, ORGANISMOS AUXILIARES Y AUTÓNOMOS DEL ESTADO DE MÉXICO 2018

Instituto de Capacitación y Adiestramiento para el Trabajo Industrial													
Avance Operativo - Programático y Presupuestal													
Enero - Diciembre de 2018													
							M E T A S		PRESUPUESTO 2018		(Miles de Pesos)		
FIN	FUN	SF	PP	SP	Pr	DESCRIPCIÓN	UNIDAD DE MEDIDA	PROGRAMADO	ALCANZADO	AVANCE %	AUTORIZADO ANUAL	EJERCIDO	%
<b>GOBIERNO</b>													
<b>GOBIERNO DE RESULTADOS</b>													
<b>DESARROLLO DE LA FUNCIÓN PÚBLICA Y ÉTICA EN EL SERVICIO PÚBLICO</b>													
01	03	04	01	01	01	<b>FISCALIZACIÓN, CONTROL Y EVALUACIÓN INTERNA DE LA GESTIÓN PÚBLICA</b>					<b>1,565.2</b>	<b>1,200.6</b>	<b>76.7</b>
						Realizar auditorías, con el propósito de verificar el cumplimiento del marco normativo que regula el funcionamiento de las dependencias y organismos auxiliares del Ejecutivo Estatal y los Ayuntamientos	Auditoría	16	16	100.0			
						Participación del órgano interno de control en reuniones que por mandato legal o disposición administrativa así lo requiera	Reunión	48	48	100.0			
						Realizar inspecciones a rubros específicos en las dependencias, organismos auxiliares del Ejecutivo Estatal y en su caso Ayuntamientos, con el propósito de constatar el cumplimiento del marco normativo que lo regula	Inspección	80	82	102.5			
						Participar en testificaciones con el propósito de asegurarse que los actos administrativos se realicen conforme a la normatividad vigente	Testificación	352	352	100.0			
						Realizar evaluaciones para determinar el grado de eficacia y eficiencia en los procesos, así como en el desempeño institucional de las Dependencias y Organismos Auxiliares del Ejecutivo Estatal	Documento	1	1	100.0			
						Implementar la Metodología del Modelo de Control Interno (MICI), con el propósito de coadyuvar al cumplimiento de los objetivos y metas institucionales de las dependencias y organismos auxiliares del Ejecutivo Estatal	Proyecto	1	1	100.0			
<b>SOCIEDAD PROTEGIDA</b>													
<b>PROCURACIÓN DE JUSTICIA</b>													
03	01	02	01	03	02	<b>SISTEMA DE CAPACITACIÓN EN Y PARA EL EMPLEO</b>					<b>475,622.1</b>	<b>412,229.2</b>	<b>86.7</b>
						Capacitar a las personas interesadas en cursos de formación para el trabajo en las escuelas de artes y	Persona	88420	84734	95.8			
						Capacitar a personas en comunidades del Estado de México mediante cursos específicos para el autoempleo	Persona	68474	68474	100.0			
						Fortalecer las destrezas y habilidades de los trabajadores del Estado de México para incrementar la productividad de las empresas mediante cursos de capacitación acelerada específica	Persona	1607	1631	101.5			
						Establecer la vinculación de los egresados de los cursos de capacitación para el trabajo con el sector productivo Mexiquense	Persona	2749	2881	104.8			
<b>FINANCIAMIENTO PARA EL DESARROLLO</b>													
<b>OTROS NO CLASIFICADOS EN FUNCIONES ANTERIORES</b>													
<b>PREVISIÓN PARA EL PAGO DE ADEUDOS DE EJERCICIOS FISCALES ANTERIORES</b>													
04	04	01	01	01	01	<b>PASIVOS DERIVADOS DE EROGACIONES DEVENGADAS Y PENDIENTES DE EJERCICIOS ANTERIORES</b>					<b>3,077.2</b>	<b>2,957.1</b>	<b>96.1</b>
						Registro de pagos de adeudos de ejercicios fiscales anteriores	Documento	1	1	100			
<b>T O T A L</b>											<b>480,264.5</b>	<b>416,386.9</b>	<b>86.7</b>
											=====	=====	

# **ANEXOS ESTABLECIDOS EN DIFERENTES ORDENAMIENTOS**



**Relación de Bienes Muebles que Componen el Patrimonio  
Cuenta Pública al 31 de Diciembre 2018  
(Miles de Pesos)**

**Ente Público: Instituto de Capacitación y Adiestramiento para el Trabajo Industrial**

<b>Código</b>	<b>Descripción de Bienes Muebles</b>	<b>Valor en Libros</b>
	MOBILIARIO Y EQUIPO DE ADMINISTRACIÓN	30,477.0
	MOBILIARIO Y EQUIPO DE HERRAMIENTAS	258,508.9
	EQUIPO DE TRANSPORTE	22,445.6
	EQUIPO DE CÓMPUTO	51,085.2
	UNIDADES MÓVILES	11,185.8
	<b>T O T A L</b>	<b>373,702.5</b>

**Relación de Bienes Inmuebles que Componen el Patrimonio  
Cuenta Pública al 31 de Diciembre de 2018  
(Miles de Pesos)**

Ente Público: Instituto de Capacitación y Adiestramiento para el Trabajo Industrial

Código	Descripción de Bienes Inmuebles	* Valor en Libros
	TERRENOS	147,454.0
	EDIFICIOS	388,587.4
	<b>TOTAL</b>	<b>536,041.4</b>



**Instituto de Capacitación y Adiestramiento para el Trabajo Industrial.**  
**Cuenta Pública al 31 de Diciembre de 2018**  
**Relación de Cuentas Bancarias Productivas Específicas**

Fondo, Programa o Convenio	Datos de la Cuenta Bancaria	
	Institución Bancaria	Número de Cuentas *
Contrato Gasto Corriente	Banamex	398
Contrato Cuenta de Cheques	BBVA Bancomer	872
Contrato Cuenta Puente	BBVA Bancomer	001
Contrato Cuenta Puente (Recursos Federales)	BBVA Bancomer	300
Contrato de Inversión Recursos Federales	BBVA Bancomer	728
Contrato de Inversión Gastos de Operación	BBVA Bancomer	740
Contrato Gasto Corriente	Santander	497



# **FORMATOS PARA EL CUMPLIMIENTO DE LA LEY DE DISCIPLINA FINANCIERA DE LAS ENTIDADES FEDERATIVAS Y LOS MUNICIPIOS**



Instituto de Capacitación y Adiestramiento para el Trabajo Industrial Estado de Situación Financiera Detallado Al 31 de diciembre de 2018 y 2017 (CIFRAS EN MILES DE PESOS)					
Concepto	2018	2017	Concepto	2018	2017
<b>ACTIVO</b>			<b>PASIVO</b>		
<b>Activo Circulante</b>			<b>Pasivo Circulante</b>		
<b>a. Efectivo y Equivalentes (a=a1+a2+a3+a4+a5+a6+a7)</b>	<b>775.7</b>	<b>1,741.1</b>	<b>a. Cuentas por Pagar a Corto Plazo (a=a1+a2+a3+a4+a5+a6+a7+a8+a9)</b>	<b>23,288.4</b>	<b>3,077.2</b>
a1) Efectivo	0.0	0.0	a1) Servicios Personales por Pagar a Corto Plazo		274.0
a2) Bancos/Tesorería	775.7	1,741.1	a2) Proveedores por Pagar a Corto Plazo	20,102.0	156.6
a3) Bancos/Dependencias y Otros			a3) Contratistas por Obras Públicas por Pagar a Corto Plazo		50.0
a4) Inversiones Temporales (Hasta 3 Meses)			a4) Participaciones y Aportaciones por Pagar a Corto Plazo		
a5) Fondos con Afectación Específica			a5) Transferencias Otorgadas por Pagar a Corto Plazo		
a6) Depósitos de Fondos de Terceros en Garantía y/o Administración			a6) Intereses, Comisiones y Otros Gastos de la Deuda Pública por Pagar a Corto Plazo		
a7) Otros Efectivos y Equivalentes			a7) Retenciones y Contribuciones por Pagar a Corto Plazo	1,364.8	1,247.0
<b>b. Derechos a Recibir Efectivo o Equivalentes (b=b1+b2+b3+b4+b5+b6+b7)</b>	<b>48,316.0</b>	<b>39,765.1</b>	a8) Devoluciones de la Ley de Ingresos por Pagar a Corto Plazo		
b1) Inversiones Financieras de Corto Plazo	31,478.5	27,896.2	a9) Otras Cuentas por Pagar a Corto Plazo	1,821.6	1,349.6
b2) Cuentas por Cobrar a Corto Plazo	16,837.5	11,868.9	<b>b. Documentos por Pagar a Corto Plazo (b=b1+b2+b3)</b>	<b>0.0</b>	<b>0.0</b>
b3) Deudores Diversos por Cobrar a Corto Plazo	0.0	0.0	b1) Documentos Comerciales por Pagar a Corto Plazo		
b4) Ingresos por Recuperar a Corto Plazo			b2) Documentos con Contratistas por Obras Públicas por Pagar a Corto Plazo		
b5) Deudores por Anticipos de la Tesorería a Corto Plazo			b3) Otros Documentos por Pagar a Corto Plazo		
b6) Préstamos Otorgados a Corto Plazo			<b>c. Porción a Corto Plazo de la Deuda Pública a Largo Plazo (c=c1+c2)</b>	<b>0.0</b>	<b>0.0</b>
b7) Otros Derechos a Recibir Efectivo o Equivalentes a Corto Plazo			c1) Porción a Corto Plazo de la Deuda Pública		
<b>c. Derechos a Recibir Bienes o Servicios (c=c1+c2+c3+c4+c5)</b>	<b>0.0</b>	<b>0.0</b>	c2) Porción a Corto Plazo de Arrendamiento Financiero		
c1) Anticipo a Proveedores por Adquisición de Bienes y Prestación de Servicios a Corto Plazo			d. Títulos y Valores a Corto Plazo		
c2) Anticipo a Proveedores por Adquisición de Bienes Inmuebles y Muebles a Corto Plazo			<b>e. Pasivos Diferidos a Corto Plazo (e=e1+e2+e3)</b>	<b>0.0</b>	<b>0.0</b>
c3) Anticipo a Proveedores por Adquisición de Bienes Intangibles a Corto Plazo			e1) Ingresos Cobrados por Adelantado a Corto Plazo		
c4) Anticipo a Contratistas por Obras Públicas a Corto Plazo			e2) Intereses Cobrados por Adelantado a Corto Plazo		
c5) Otros Derechos a Recibir Bienes o Servicios a Corto Plazo			e3) Otros Pasivos Diferidos a Corto Plazo		
<b>d. Inventarios (d=d1+d2+d3+d4+d5)</b>	<b>9,939.0</b>	<b>0.0</b>	<b>f. Fondos y Bienes de Terceros en Garantía y/o Administración a Corto Plazo (f=f1+f2+f3+f4+f5+f6)</b>	<b>0.0</b>	<b>0.0</b>
d1) Inventario de Mercancías para Venta			f1) Fondos en Garantía a Corto Plazo		
d2) Inventario de Mercancías Terminadas			f2) Fondos en Administración a Corto Plazo		
d3) Inventario de Mercancías en Proceso de Elaboración			f3) Fondos Contingentes a Corto Plazo		
d4) Inventario de Materias Primas, Materiales y Suministros para Producción			f4) Fondos de Fideicomisos, Mandatos y Contratos Análogos a Corto Plazo		
d5) Bienes en Tránsito	9,939.0		f5) Otros Fondos de Terceros en Garantía y/o Administración a Corto Plazo		
e. Almacenes			f6) Valores y Bienes en Garantía a Corto Plazo		
<b>f. Estimación por Pérdida o Deterioro de Activos Circulantes (f=f1+f2)</b>	<b>0.0</b>	<b>0.0</b>	<b>g. Provisiones a Corto Plazo (g=g1+g2+g3)</b>	<b>0.0</b>	<b>0.0</b>
f1) Estimaciones para Cuentas Incobrables por Derechos a Recibir Efectivo o Equivalentes			g1) Provisión para Demandas y Juicios a Corto Plazo		
f2) Estimación por Deterioro de Inventarios			g2) Provisión para Contingencias a Corto Plazo		
<b>g. Otros Activos Circulantes (g=g1+g2+g3+g4)</b>	<b>0.0</b>	<b>0.0</b>	g3) Otras Provisiones a Corto Plazo		
g1) Valores en Garantía			<b>h. Otros Pasivos a Corto Plazo (h=h1+h2+h3)</b>	<b>0.0</b>	<b>0.0</b>
g2) Bienes en Garantía (Excluye Depósitos de Fondos)			h1) Ingresos por Clasificar		
g3) Bienes Derivados de Embargos, Decomisos, Aseguramientos y Dación en Pago			h2) Recaudación por Participar		
g4) Adquisición con Fondos de Terceros			h3) Otros Pasivos Circulantes		
<b>IA. Total de Activos Circulantes (IA = a + b + c + d + e + f + g)</b>	<b>59,030.7</b>	<b>41,506.2</b>	<b>IIA. Total de Pasivos Circulantes (IIA = a + b + c + d + e + f + g + h)</b>	<b>23,288.4</b>	<b>3,077.2</b>
<b>Activo No Circulante</b>			<b>Pasivo No Circulante</b>		
a. Inversiones Financieras a Largo Plazo			a. Cuentas por Pagar a Largo Plazo		
b. Derechos a Recibir Efectivo o Equivalentes a Largo Plazo			b. Documentos por Pagar a Largo Plazo		
c. Bienes Inmuebles, Infraestructura y Construcciones en Proceso	536,041.4	536,643.5	c. Deuda Pública a Largo Plazo		
d. Bienes Muebles	373,702.5	387,359.7	d. Pasivos Diferidos a Largo Plazo		
e. Activos Intangibles			e. Fondos y Bienes de Terceros en Garantía y/o en Administración a Largo Plazo		
f. Depreciación, Deterioro y Amortización Acumulada de Bienes	-486,004.1	-481,560.7	f. Provisiones a Largo Plazo		
g. Activos Diferidos			<b>II.B. Total de Pasivos No Circulantes (II.B = a + b + c + d + e + f)</b>	<b>0.0</b>	<b>0.0</b>
h. Estimación por Pérdida o Deterioro de Activos no Circulantes			<b>II. Total del Pasivo (II = IIA + II.B)</b>	<b>23,288.4</b>	<b>3,077.2</b>
i. Otros Activos no Circulantes			<b>HACIENDA PÚBLICA/PATRIMONIO</b>		
<b>IB. Total de Activos No Circulantes (IB = a + b + c + d + e + f + g + h + i)</b>	<b>423,739.8</b>	<b>442,442.5</b>	<b>III.A. Hacienda Pública/Patrimonio Contribuido (III.A = a + b + c)</b>	<b>152,009.0</b>	<b>152,009.0</b>
<b>I. Total del Activo (I = IA + IB)</b>	<b>482,770.5</b>	<b>483,948.7</b>	a. Aportaciones	152,009.0	152,009.0
			b. Donaciones de Capital		
			c. Actualización de la Hacienda Pública/Patrimonio		
			<b>III.B. Hacienda Pública/Patrimonio Generado (III.B = a + b + c + d + e)</b>	<b>307,473.1</b>	<b>328,862.5</b>
			a. Resultados del Ejercicio (Ahorro/ Desahorro)	-20,199.8	-1,199.0
			b. Resultados de Ejercicios Anteriores	77,763.2	80,122.6
			c. Revalúos	249,909.5	249,938.9
			d. Reservas		
			e. Rectificaciones de Resultados de Ejercicios Anteriores		
			<b>III.C. Exceso o Insuficiencia en la Actualización de la Hacienda Pública/Patrimonio (III.C=a+b)</b>	<b>0.0</b>	<b>0.0</b>
			a. Resultado por Posición Monetaria		
			b. Resultado por Tenencia de Activos no Monetarios		
			<b>III. Total Hacienda Pública/Patrimonio (III = III.A + III.B + III.C)</b>	<b>459,482.1</b>	<b>480,871.5</b>
			<b>IV. Total del Pasivo y Hacienda Pública/Patrimonio (IV = II + III)</b>	<b>482,770.5</b>	<b>483,948.7</b>

CUENTA PÚBLICA DEL GOBIERNO, ORGANISMOS AUXILIARES Y AUTÓNOMOS DEL ESTADO DE MÉXICO 2018

Instituto de Capacitación y Adiestramiento para el Trabajo Industrial Informe Analítico de la Deuda Pública y Otros Pasivos Del 1 de Enero al 31 de diciembre 2018							
Denominación de la Deuda Pública y Otros Pasivos (c)	Saldo al 01 de Enero de 2017 (d)	Disposiciones del Periodo (e)	Amortizaciones del Periodo (f)	Revaluaciones, Reclasificaciones y Otros Ajustes (g)	Saldo Final del Periodo (h) h=d+e-f+g	Pago de Intereses del Periodo (i)	Pago de Comisiones y demás Costos Asociados Durante el Periodo (j)
<b>1. Deuda Pública (1=A+B)</b>	<b>0.0</b>	<b>0.0</b>	<b>0.0</b>	<b>0.0</b>	<b>0.0</b>		
<b>A. Corto Plazo (A=a1+a2+a3)</b>	<b>0.0</b>	<b>0.0</b>	<b>0.0</b>	<b>0.0</b>	<b>0.0</b>		
a1) Instituciones de Crédito							
a2) Títulos y Valores							
a3) Arrendamientos Financieros							
<b>B. Largo Plazo (B=b1+b2+b3)</b>	<b>0.0</b>	<b>0.0</b>	<b>0.0</b>	<b>0.0</b>	<b>0.0</b>		
b1) Instituciones de Crédito							
b2) Títulos y Valores							
b3) Arrendamientos Financieros							
<b>2. Otros Pasivos</b>	<b>3,077.2</b>				<b>23,288.4</b>		
<b>3. Total de la Deuda Pública y Otros Pasivos (3=1+2)</b>	<b>3,077.2</b>	<b>0.0</b>	<b>0.0</b>	<b>0.0</b>	<b>23,288.4</b>		
<b>4. Deuda Contingente 1 (informativo)</b>	<b>0.0</b>	<b>0.0</b>	<b>0.0</b>	<b>0.0</b>	<b>0.0</b>		
A. Deuda Contingente 1							
B. Deuda Contingente 2							
C. Deuda Contingente XX							
<b>5. Valor de Instrumentos Bono Cupón Cero 2 (Informativo)</b>	<b>0.0</b>	<b>0.0</b>	<b>0.0</b>	<b>0.0</b>	<b>0.0</b>		
A. Instrumento Bono Cupón Cero 1							
B. Instrumento Bono Cupón Cero 2							
C. Instrumento Bono Cupón Cero XX							

1 Se refiere a cualquier Financiamiento sin fuente o garantía de pago definida, que sea asumida de manera solidaria o subsidiaria por las Entidades Federativas con sus Municipios, organismos descentralizados y empresas de participación estatal mayoritaria y fideicomisos, locales o municipales, y por los Municipios con sus respectivos organismos descentralizados y empresas de participación municipal mayoritaria.

2 Se refiere al valor del Bono Cupón Cero que respalda el pago de los créditos asociados al mismo (Activo).

Obligaciones a Corto Plazo (k)	Monto Contratado (l)	Plazo Pactado (m)	Tasa de Interés (n)	Comisiones y Costos Relacionados (o)	Tasa Efectiva (p)
<b>6. Obligaciones a Corto Plazo (Informativo)</b>					
A. Crédito 1					
B. Crédito 2					
C. Crédito XX					

ICATI

Instituto de Capacitación y Adiestramiento para el Trabajo Industrial Informe Analítico de Obligaciones Diferentes de Financiamientos Al 31 de diciembre de 2018 (MILES DE PESOS)										
Denominación de las Obligaciones Diferentes de Financiamiento (c)	Fecha del Contrato (d)	Fecha de Inicio de Operación del Proyecto (e)	Fecha de Vencimiento (f)	Monto de la Inversión Pactado (g)	Plazo Pactado (h)	Monto Promedio Mensual del Pago de la Contraprestación (i)	Monto Promedio Mensual del Pago de la Contraprestación Correspondiente al Pago de Inversión (j)	Monto Pagado de la Inversión al XX de XXXX de 20XN (k)	Monto Pagado de la Inversión Actualizado al XX de XXXX de 20XN (l)	Saldo Pendiente por Pagar de la Inversión al XX de XXXX de 20XN (m = g - l)
<b>A. Asociaciones Público Privadas (APP's) (A=a+b+c+d)</b>				0.0		0.0	0.0			0.0
a) APP 1										
b) APP 2										
c) APP 3										
d) APP XX										
<b>B. Otros Instrumentos (B=a+b+c+d)</b>				0.0		0.0	0.0			0.0
a) Otro Instrumento 1										
b) Otro Instrumento 2										
c) Otro Instrumento 3										
d) Otro Instrumento XX										
<b>C. Total de Obligaciones Diferentes de Financiamiento (C=A+B)</b>				0.0		0.0	0.0			0.0

CUENTA PÚBLICA DEL GOBIERNO, ORGANISMOS AUXILIARES Y AUTÓNOMOS DEL ESTADO DE MÉXICO 2018

**Instituto de Capacitación y Adiestramiento para el Trabajo Industrial.**  
**Balance Presupuestario**  
**Del 1 de Enero al 31 de Diciembre de 2018**  
**(Miles de Pesos)**

Concepto	Estimado / Aprobado	Devengado	Recaudado / Pagado
<b>A. Ingresos Totales (A = A1+A2+A3)</b>	<b>423,917.7</b>	<b>466,279.7</b>	<b>466,279.7</b>
A1. Ingresos de Libre Disposición	423,917.7	404,562.3	404,562.3
A2. Transferencias Federales Etiquetadas		61,717.4	61,717.4
A3. Financiamiento Neto			
<b>B. Egresos Presupuestarios<sup>1</sup> (B = B1+B2)</b>	<b>423,917.7</b>	<b>416,386.9</b>	<b>394,620.4</b>
B1. Gasto No Etiquetado (sin incluir Amortización de la Deuda Pública)	423,917.7	416,386.9	394,620.4
B2. Gasto Etiquetado (sin incluir Amortización de la Deuda Pública)			
<b>C. Remanentes del Ejercicio Anterior (C = C1 + C2)</b>		<b>0.0</b>	<b>0.0</b>
C1. Remanentes de Ingresos de Libre Disposición Aplicados en el Período			
C2. Remanentes de Transferencias Federales Etiquetadas Aplicados en el Período			
<b>I. Balance Presupuestario (I = A – B + C)</b>	<b>0.0</b>	<b>49,892.8</b>	<b>71,659.3</b>
<b>II. Balance Presupuestario sin Financiamiento Neto (II = I - A3)</b>	<b>0.0</b>	<b>-11,824.6</b>	<b>9,941.9</b>
<b>III. Balance Presupuestario sin Financiamiento Neto y sin Remanentes del Ejercicio Anterior (III= II - C)</b>	<b>0.0</b>	<b>-11,824.6</b>	<b>9,941.9</b>

Concepto	Aprobado	Devengado	Pagado
<b>E. Intereses, Comisiones y Gastos de la Deuda (E = E1+E2)</b>	<b>0.0</b>	<b>0.0</b>	<b>0.0</b>
E1. Intereses, Comisiones y Gastos de la Deuda con Gasto No Etiquetado			
E2. Intereses, Comisiones y Gastos de la Deuda con Gasto Etiquetado			
<b>IV. Balance Primario (IV = III + E)</b>	<b>0.0</b>	<b>-11,824.6</b>	<b>9,941.9</b>

Concepto	Estimado/ Aprobado	Devengado	Recaudado / Pagado
<b>F. Financiamiento (F = F1 + F2)</b>	<b>0.0</b>	<b>0.0</b>	<b>0.0</b>
F1. Financiamiento con Fuente de Pago de Ingresos de Libre Disposición			
F2. Financiamiento con Fuente de Pago de Transferencias Federales Etiquetadas			
<b>G. Amortización de la Deuda (G = G1 + G2)</b>	<b>0.0</b>	<b>0.0</b>	<b>0.0</b>
G1. Amortización de la Deuda Pública con Gasto No Etiquetado			
G2. Amortización de la Deuda Pública con Gasto Etiquetado			
<b>A3. Financiamiento Neto (A3 = F – G)</b>	<b>0.0</b>	<b>0.0</b>	<b>0.0</b>

Concepto	Estimado/ Aprobado	Devengado	Recaudado / Pagado
A1. Ingresos de Libre Disposición	423,917.7	404,562.3	404,562.3
<b>A3.1 Financiamiento Neto con Fuente de Pago de Ingresos de Libre Disposición (A3.1 = F1 – G1)</b>	<b>0.0</b>	<b>61,717.4</b>	<b>61,717.4</b>
F1. Financiamiento con Fuente de Pago de Ingresos de Libre Disposición		61,717.4	61,717.4
G1. Amortización de la Deuda Pública con Gasto No Etiquetado		0.0	
B1. Gasto No Etiquetado (sin incluir Amortización de la Deuda Pública)	423,917.7	416,386.9	394,620.4
C1. Remanentes de Ingresos de Libre Disposición Aplicados en el Período			
<b>V. Balance Presupuestario de Recursos Disponibles (V = A1 + A3.1 – B1 + C1)</b>	<b>0.0</b>	<b>49,892.8</b>	<b>71,659.3</b>
<b>VI. Balance Presupuestario de Recursos Disponibles sin Financiamiento Neto (VI = V – A3.1)</b>	<b>0.0</b>	<b>-11,824.6</b>	<b>9,941.9</b>

Concepto	Estimado/ Aprobado	Devengado	Recaudado / Pagado
A2. Transferencias Federales Etiquetadas	0.0	0.0	0.0
<b>A3.2 Financiamiento Neto con Fuente de Pago de Transferencias Federales Etiquetadas (A3.2 = F2 – G2)</b>	<b>0.0</b>	<b>0.0</b>	<b>0.0</b>
F2. Financiamiento con Fuente de Pago de Transferencias Federales Etiquetadas			
G2. Amortización de la Deuda Pública con Gasto Etiquetado			
B2. Gasto Etiquetado (sin incluir Amortización de la Deuda Pública)	0.0	0.0	0.0
C2. Remanentes de Transferencias Federales Etiquetadas Aplicados en el Período			
<b>VII. Balance Presupuestario de Recursos Etiquetados (VII = A2 + A3.2 – B2 + C2)</b>	<b>0.0</b>	<b>0.0</b>	<b>0.0</b>
<b>VIII. Balance Presupuestario de Recursos Etiquetados sin Financiamiento Neto (VIII = VII – A3.2)</b>	<b>0.0</b>	<b>0.0</b>	<b>0.0</b>



ICATI

Instituto de Capacitación y Adiestramiento para el Trabajo Industrial Estado Analítico de Ingresos Detallado - LDF Del 1 de Enero al 31 de diciembre de 2018 (MILES DE PESOS)						
Concepto	Ingreso					Diferencia
	Estimado	Ampliaciones/ (Reducciones)	Modificado	Devengado	Recaudado	
<b>Ingresos de Libre Disposición</b>						
A. Impuestos						
B. Cuotas y Aportaciones de Seguridad Social						
C. Contribuciones de Mejoras						
D. Derechos						
E. Productos						
F. Aprovechamientos						
G. Ingresos por Ventas de Bienes y Servicios						
<b>H. Participaciones</b> (H=h1+h2+h3+h4+h5+h6+h7+h8+h9+h10+h11)	18,409.9	-18,409.9	27,527.8	6,090.4	6,090.4	-6,090.4
h1) Fondo General de Participaciones	0.0	0.0	0.0	0.0	0.0	0.0
h2) Fondo de Fomento Municipal						
h3) Fondo de Fiscalización y Recaudación						
h4) Fondo de Compensación						
h5) Fondo de Extracción de Hidrocarburos						
h6) Impuesto Especial Sobre Producción y Servicios						
h7) 0.136% de la Recaudación Federal Participable						
h8) 3.17% Sobre Extracción de Petróleo						
h9) Gasolinas y Diésel						
h10) Fondo del Impuesto Sobre la Renta						
h11) Fondo de Estabilización de los Ingresos de las Entidades Federativas						
<b>I. Incentivos Derivados de la Colaboración Fiscal (I=i1+i2+i3+i4+i5)</b>	0.0	0.0	0.0	0.0	0.0	0.0
i1) Tenencia o Uso de Vehículos						
i2) Fondo de Compensación ISAN						
i3) Impuesto Sobre Automóviles Nuevos						
i4) Fondo de Compensación de Repecos-Intermedios						
i5) Otros Incentivos Económicos						
J. Transferencias	405,507.8	33,250.5	438,758.3	398,471.9	398,471.9	40,286.4
K. Convenios	0.0	0.0	0.0	0.0	0.0	0.0
k1) Otros Convenios y Subsidios						
L. Otros Ingresos de Libre Disposición (L=l1+l2)	0.0	0.0	0.0	0.0	0.0	0.0
l1) Participaciones en Ingresos Locales			0.0			
l2) Otros Ingresos de Libre Disposición			0.0			
<b>I. Total de Ingresos de Libre Disposición</b> (I=A+B+C+D+E+F+G+H+I+J+K+L)	423,917.7	14,840.6	438,758.3	404,562.3	404,562.3	34,196.0
<b>Ingresos Excedentes de Ingresos de Libre Disposición</b>						
<b>Transferencias Federales Etiquetadas</b>						
<b>A. Aportaciones (A=a1+a2+a3+a4+a5+a6+a7+a8)</b>	0.0	0.0	0.0	0.0	0.0	0.0
a1) Fondo de Aportaciones para la Nómina Educativa y Gasto Operativo						
a2) Fondo de Aportaciones para los Servicios de Salud						
a3) Fondo de Aportaciones para la Infraestructura Social						
a4) Fondo de Aportaciones para el Fortalecimiento de los Municipios y de las Demarcaciones Territoriales del Distrito Federal						
a5) Fondo de Aportaciones Múltiples						
a6) Fondo de Aportaciones para la Educación Tecnológica y de Adultos						
a7) Fondo de Aportaciones para la Seguridad Pública de los Estados y del Distrito Federal						
a8) Fondo de Aportaciones para el Fortalecimiento de las Entidades Federativas						
<b>B. Convenios (B=b1+b2+b3+b4)</b>	0.0	0.0	0.0	0.0	0.0	0.0
b1) Convenios de Protección Social en Salud						
b2) Convenios de Descentralización						
b3) Convenios de Reasignación						
b4) Otros Convenios y Subsidios						
<b>C. Fondos Distintos de Aportaciones (C=c1+c2)</b>	0.0	0.0	0.0	0.0	0.0	0.0
c1) Fondo para Entidades Federativas y Municipios Productores de Hidrocarburos						
c2) Fondo Minero						
D. Transferencias, Subsidios y Subvenciones, y Pensiones y Jubilaciones						
E. Otras Transferencias Federales Etiquetadas						
<b>II. Total de Transferencias Federales Etiquetadas (II = A + B + C + D + E)</b>	0.0	0.0	0.0	0.0	0.0	0.0
<b>III. Ingresos Derivados de Financiamientos (III = A)</b>	0.0	41,506.2	41,506.2	61,717.4	61,717.4	-20,211.2
A. Ingresos Derivados de Financiamientos	0.0	41,506.2	41,506.2	61,717.4	61,717.4	-20,211.2
<b>IV. Total de Ingresos (IV = I + II + III)</b>	423,917.7	56,346.8	480,264.5	466,279.7	466,279.7	13,984.8
<b>Datos Informativos</b>						
1. Ingresos Derivados de Financiamientos con Fuente de Pago de Ingresos de Libre Disposición						
2. Ingresos Derivados de Financiamientos con Fuente de Pago de Transferencias Federales Etiquetadas						
<b>3. Ingresos Derivados de Financiamientos (3 = 1 + 2)</b>	0.0	0.0	0.0	0.0	0.0	0.0

CUENTA PÚBLICA DEL GOBIERNO, ORGANISMOS AUXILIARES Y AUTÓNOMOS DEL ESTADO DE MÉXICO 2018

Instituto de Capacitación y Adiestramiento para el Trabajo Industrial Estado Analítico del Ejercicio del Presupuesto de Egresos Detallado Clasificación por Objeto del Gasto (Capítulo y Concepto) Del 1 de enero al 31 de diciembre de 2018 (MILES DE PESOS)						
Concepto	Egresos					Subejercicio
	Aprobado	Ampliaciones/ (Reducciones)	Modificado	Devengado	Pagado	
<b>I. Gasto No Etiquetado (I=A+B+C+D+E+F+G+H+I)</b>	<b>423,917.7</b>	<b>56,346.8</b>	<b>480,264.5</b>	<b>416,386.9</b>	<b>394,620.4</b>	<b>63,877.6</b>
<b>A. Servicios Personales (A=a1+a2+a3+a4+a5+a6+a7)</b>	<b>332,431.2</b>	<b>0.0</b>	<b>332,431.2</b>	<b>309,669.5</b>	<b>307,671.5</b>	<b>22,761.7</b>
a1) Remuneraciones al Personal de Carácter Permanente	119,552.9	-8,235.4	111,317.5	111,263.7	111,263.7	53.8
a2) Remuneraciones al Personal de Carácter Transitorio	8,327.5	9,487.6	17,815.1	17,810.7	17,810.7	4.4
a3) Remuneraciones Adicionales y Especiales	121,071.3	-15,329.9	105,741.4	87,472.2	87,472.2	18,269.2
a4) Seguridad Social	36,007.0	7,024.0	43,031.0	42,942.9	42,942.9	88.1
a5) Otras Prestaciones Sociales y Económicas	38,717.7	9,675.2	48,392.9	44,072.8	42,577.7	4,320.1
a6) Previsiones						
a7) Pago de Estímulos a Servidores Públicos	8,754.8	-2,621.5	6,133.3	6,107.2	5,604.3	26.1
<b>B. Materiales y Suministros (B=b1+b2+b3+b4+b5+b6+b7+b8+b9)</b>	<b>15,754.2</b>	<b>10,351.6</b>	<b>26,105.8</b>	<b>20,319.9</b>	<b>15,375.6</b>	<b>5,785.9</b>
b1) Materiales de Administración, Emisión de Documentos y Artículos Oficiales	7,396.4	3,220.1	10,616.5	6,667.2	3,860.0	3,949.3
b2) Alimentos y Utensilios	100.0	113.0	213.0	212.1	212.1	0.9
b3) Materias Primas y Materiales de Producción y Comercialización	747.8	830.1	1,577.9	1,434.7	1,434.7	143.2
b4) Materiales y Artículos de Construcción y de Reparación	710.0	3,262.3	3,972.3	3,582.4	2,579.0	389.9
b5) Productos Químicos, Farmacéuticos y de Laboratorio	30.0	36.2	66.2	46.1	46.1	20.1
b6) Combustibles, Lubrificantes y Aditivos	5,600.0	359.4	5,959.4	5,389.4	5,389.4	570.0
b7) Vestuario, Blancos, Prendas de Protección y Artículos Deportivos	0.0	1,044.8	1,044.8	954.6	954.6	90.2
b8) Materiales y Suministros Para Seguridad	0.0	1.2	1.2	1.2	1.2	0.0
b9) Herramientas, Refacciones y Accesorios Menores	1,170.0	1,484.5	2,654.5	2,032.2	898.5	622.3
<b>C. Servicios Generales (C=c1+c2+c3+c4+c5+c6+c7+c8+c9)</b>	<b>75,732.3</b>	<b>32,766.0</b>	<b>108,498.3</b>	<b>73,501.4</b>	<b>68,616.2</b>	<b>34,996.9</b>
c1) Servicios Básicos	6,229.5	740.5	6,970.0	5,829.7	5,829.7	1,140.3
c2) Servicios de Arrendamiento	0.0	893.8	893.8	803.3	803.3	90.5
c3) Servicios Profesionales, Científicos, Técnicos y Otros Servicios	46,976.8	-3,148.1	43,828.7	39,048.3	38,981.5	4,780.4
c4) Servicios Financieros, Bancarios y Comerciales	1,615.0	1,628.5	3,243.5	3,060.2	3,060.2	183.3
c5) Servicios de Instalación, Reparación, Mantenimiento y Conservación	7,299.0	18,459.6	25,758.6	11,805.5	8,148.5	13,953.1
c6) Servicios de Comunicación Social y Publicidad	2,700.0	4,179.9	6,879.9	1,221.3	1,221.3	5,658.6
c7) Servicios de Traslado y Viáticos	2,120.0	1,299.4	3,419.4	1,950.4	1,950.4	1,469.0
c8) Servicios Oficiales	2,426.7	3,068.3	5,495.0	1,433.4	1,433.4	4,061.6
c9) Otros Servicios Generales	6,365.3	5,644.1	12,009.4	8,349.3	7,187.9	3,660.1
<b>D. Transferencias, Asignaciones, Subsidios y Otras Ayudas (D=d1+d2+d3+d4+d5+d6+d7+d8+d9)</b>	<b>0.0</b>	<b>0.0</b>	<b>0.0</b>	<b>0.0</b>	<b>0.0</b>	<b>0.0</b>
d1) Transferencias Internas y Asignaciones al Sector Público						
d2) Transferencias al Resto del Sector Público						
d3) Subsidios y Subvenciones						
d4) Ayudas Sociales						
d5) Pensiones y Jubilaciones						
d6) Transferencias a Fideicomisos, Mandatos y Otros Análogos						
d7) Transferencias a la Seguridad Social						
d8) Donativos						
d9) Transferencias al Exterior						
<b>E. Bienes Muebles, Inmuebles e Intangibles (E=e1+e2+e3+e4+e5+e6+e7+e8+e9)</b>	<b>0.0</b>	<b>10,152.0</b>	<b>10,152.0</b>	<b>9,939.0</b>	<b>0.0</b>	<b>213.0</b>
e1) Mobiliario y Equipo de Administración		6,001.0	6,001.0	5,996.2		4.8
e2) Mobiliario y Equipo Educativo y Recreativo						
e3) Equipo e Instrumental Médico y de Laboratorio						
e4) Vehículos y Equipo de Transporte		200.0	200.0			200.0
e5) Equipo de Defensa y Seguridad						
e6) Maquinaria, Otros Equipos y Herramientas		3,951.0	3,951.0	3,942.8		8.2
e7) Activos Biológicos						
e8) Bienes Inmuebles						
e9) Activos Intangibles						
<b>F. Inversión Pública (F=f1+f2+f3)</b>	<b>0.0</b>	<b>0.0</b>	<b>0.0</b>	<b>0.0</b>	<b>0.0</b>	<b>0.0</b>
f1) Obra Pública en Bienes de Dominio Público						
f2) Obra Pública en Bienes Propios						
f3) Proyectos Productivos y Acciones de Fomento						
<b>G. Inversiones Financieras y Otras Provisiones (G=g1+g2+g3+g4+g5+g6+g7)</b>	<b>0.0</b>	<b>0.0</b>	<b>0.0</b>	<b>0.0</b>	<b>0.0</b>	<b>0.0</b>
g1) Inversiones Para el Fomento de Actividades Productivas						
g2) Acciones y Participaciones de Capital						
g3) Compra de Títulos y Valores						
g4) Concesión de Préstamos						
g5) Inversiones en Fideicomisos, Mandatos y Otros Análogos						
Fideicomiso de Desastres Naturales (Informativo)						
g6) Otras Inversiones Financieras						
g7) Provisiones para Contingencias y Otras Erogaciones Especiales						
<b>H. Participaciones y Aportaciones (H=h1+h2+h3)</b>	<b>0.0</b>	<b>0.0</b>	<b>0.0</b>	<b>0.0</b>	<b>0.0</b>	<b>0.0</b>
h1) Participaciones						
h2) Aportaciones						
h3) Convenios						
<b>I. Deuda Pública (I=i1+i2+i3+i4+i5+i6+i7)</b>	<b>0.0</b>	<b>3,077.2</b>	<b>3,077.2</b>	<b>2,957.1</b>	<b>2,957.1</b>	<b>120.1</b>
i1) Amortización de la Deuda Pública						
i2) Intereses de la Deuda Pública						
i3) Comisiones de la Deuda Pública						
i4) Gastos de la Deuda Pública						
i5) Costo por Coberturas						
i6) Apoyos Financieros						
i7) Adeudos de Ejercicios Fiscales Anteriores (ADEFAS)		3,077.2	3,077.2	2,957.1	2,957.1	120.1

ICATI

Concepto	Egresos					Subejercicio
	Aprobado	Ampliaciones/ (Reducciones)	Modificado	Devengado	Pagado	
<b>II. Gasto Etiquetado (II=A+B+C+D+E+F+G+H+I)</b>	0.0	0.0	0.0	0.0	0.0	0.0
<b>A. Servicios Personales (A=a1+a2+a3+a4+a5+a6+a7)</b>	0.0	0.0	0.0	0.0	0.0	0.0
a1) Remuneraciones al Personal de Carácter Permanente						
a2) Remuneraciones al Personal de Carácter Transitorio						
a3) Remuneraciones Adicionales y Especiales						
a4) Seguridad Social						
a5) Otras Prestaciones Sociales y Económicas						
a6) Previsiones						
a7) Pago de Estímulos a Servidores Públicos						
<b>B. Materiales y Suministros (B=b1+b2+b3+b4+b5+b6+b7+b8+b9)</b>	0.0	0.0	0.0	0.0	0.0	0.0
b1) Materiales de Administración, Emisión de Documentos y Artículos Oficiales						
b2) Alimentos y Utensilios						
b3) Materias Primas y Materiales de Producción y Comercialización						
b4) Materiales y Artículos de Construcción y de Reparación						
b5) Productos Químicos, Farmacéuticos y de Laboratorio						
b6) Combustibles, Lubricantes y Aditivos						
b7) Vestuario, Blancos, Prendas de Protección y Artículos Deportivos						
b8) Materiales y Suministros Para Seguridad						
b9) Herramientas, Refacciones y Accesorios Menores						
<b>C. Servicios Generales (C=c1+c2+c3+c4+c5+c6+c7+c8+c9)</b>	0.0	0.0	0.0	0.0	0.0	0.0
c1) Servicios Básicos						
c2) Servicios de Arrendamiento						
c3) Servicios Profesionales, Científicos, Técnicos y Otros Servicios						
c4) Servicios Financieros, Bancarios y Comerciales						
c5) Servicios de Instalación, Reparación, Mantenimiento y Conservación						
c6) Servicios de Comunicación Social y Publicidad						
c7) Servicios de Traslado y Viáticos						
c8) Servicios Oficiales						
c9) Otros Servicios Generales						
<b>D. Transferencias, Asignaciones, Subsidios y Otras Ayudas (D=d1+d2+d3+d4+d5+d6+d7+d8+d9)</b>	0.0	0.0	0.0	0.0	0.0	0.0
d1) Transferencias Internas y Asignaciones al Sector Público						
d2) Transferencias al Resto del Sector Público						
d3) Subsidios y Subvenciones						
d4) Ayudas Sociales						
d5) Pensiones y Jubilaciones						
d6) Transferencias a Fideicomisos, Mandatos y Otros Análogos						
d7) Transferencias a la Seguridad Social						
d8) Donativos						
d9) Transferencias al Exterior						
<b>E. Bienes Muebles, Inmuebles e Intangibles (E=e1+e2+e3+e4+e5+e6+e7+e8+e9)</b>	0.0	0.0	0.0	0.0	0.0	0.0
e1) Mobiliario y Equipo de Administración						
e2) Mobiliario y Equipo Educativo y Recreativo						
e3) Equipo e Instrumental Médico y de Laboratorio						
e4) Vehículos y Equipo de Transporte						
e5) Equipo de Defensa y Seguridad						
e6) Maquinaria, Otros Equipos y Herramientas						
e7) Activos Biológicos						
e8) Bienes Inmuebles						
e9) Activos Intangibles						
<b>F. Inversión Pública (F=f1+f2+f3)</b>	0.0	0.0	0.0	0.0	0.0	0.0
f1) Obra Pública en Bienes de Dominio Público						
f2) Obra Pública en Bienes Propios						
f3) Proyectos Productivos y Acciones de Fomento						
<b>G. Inversiones Financieras y Otras Provisiones (G=g1+g2+g3+g4+g5+g6+g7)</b>	0.0	0.0	0.0	0.0	0.0	0.0
g1) Inversiones Para el Fomento de Actividades Productivas						
g2) Acciones y Participaciones de Capital						
g3) Compra de Títulos y Valores						
g4) Concesión de Préstamos						
g5) Inversiones en Fideicomisos, Mandatos y Otros Análogos						
Fideicomiso de Desastres Naturales (Informativo)						
g6) Otras Inversiones Financieras						
g7) Provisiones para Contingencias y Otras Erogaciones Especiales						
<b>H. Participaciones y Aportaciones (H=h1+h2+h3)</b>	0.0	0.0	0.0	0.0	0.0	0.0
h1) Participaciones						
h2) Aportaciones						
h3) Convenios						
<b>I. Deuda Pública (I=i1+i2+i3+i4+i5+i6+i7)</b>	0.0	0.0	0.0	0.0	0.0	0.0
i1) Amortización de la Deuda Pública						
i2) Intereses de la Deuda Pública						
i3) Comisiones de la Deuda Pública						
i4) Gastos de la Deuda Pública						
i5) Costo por Coberturas						
i6) Apoyos Financieros						
i7) Adeudos de Ejercicios Fiscales Anteriores (ADEFAS)						
<b>III. Total de Egresos (III = I + II)</b>	423,917.7	56,346.8	480,264.5	416,386.9	394,620.4	63,877.6

<b>Instituto de Capacitación y Adiestramiento para el Trabajo Industrial.</b> <b>Estado Analítico del Ejercicio del Presupuesto de Egresos Detallado</b> <b>Clasificación Administrativa</b> <b>Del 1 de Enero al 31 de Diciembre de 2018</b> <b>(Miles de Pesos)</b>						
Concepto ©	Egresos					Subejercicio
	Aprobado	Ampliaciones/ (Reducciones)	Modificado	Devengado	Pagado	
<b>I. Gasto No Etiquetado (I=A+B+C+D+E+F+G+H)</b>	<b>423,917.7</b>	<b>56,346.8</b>	<b>480,264.5</b>	<b>416,386.9</b>	<b>394,620.4</b>	<b>63,877.6</b>
A. Instituto de Capacitación y Adiestramiento para el Trabajo Industrial	423,917.7	56,346.8	480,264.5	416,386.9	394,620.4	63,877.6
<b>II. Gasto Etiquetado (II=A+B+C+D+E+F+G+H)</b>	<b>0.0</b>	<b>0.0</b>	<b>0.0</b>	<b>0.0</b>	<b>0.0</b>	<b>0.0</b>
A. Instituto de Capacitación y Adiestramiento para el Trabajo Industrial						
<b>III. Total de Egresos (III = I + II)</b>	<b>423,917.7</b>	<b>56,346.8</b>	<b>480,264.5</b>	<b>416,386.9</b>	<b>394,620.4</b>	<b>63,877.6</b>

<b>Instituto de Capacitación y Adiestramiento para el Trabajo Industrial. Estado Analítico del Ejercicio del Presupuesto de Egresos Detallado Clasificación Funcional (Finalidad y Función) Del 1 de Enero al 31 de Diciembre de 2018 (Miles de Pesos)</b>						
Concepto (c)	Egresos					Subejercicio
	Aprobado (d)	Ampliaciones/ (Reducciones)	Modificado	Devengado	Pagado	
<b>I. Gasto No Etiquetado (I=A+B+C+D)</b>	<b>423,917.7</b>	<b>56,346.8</b>	<b>480,264.5</b>	<b>416,386.9</b>	<b>394,620.4</b>	<b>63,877.6</b>
<b>A. Gobierno (A=a1+a2+a3+a4+a5+a6+a7+a8)</b>	<b>1,565.2</b>	<b>0.0</b>	<b>1,565.2</b>	<b>1,200.6</b>	<b>1,200.6</b>	<b>364.6</b>
a1) Legislación						
a2) Justicia						
a3) Coordinación de la Política de Gobierno	1,565.2	0.0	1,565.2	1,200.6	1,200.6	364.6
a4) Relaciones Exteriores						
a5) Asuntos Financieros y Hacendarios						
a6) Seguridad Nacional						
a7) Asuntos de Orden Público y de Seguridad Interior						
a8) Otros Servicios Generales						
<b>B. Desarrollo Social (B=b1+b2+b3+b4+b5+b6+b7)</b>	<b>0.0</b>	<b>0.0</b>	<b>0.0</b>	<b>0.0</b>	<b>0.0</b>	<b>0.0</b>
b1) Protección Ambiental						
b2) Vivienda y Servicios a la Comunidad						
b3) Salud						
b4) Recreación, Cultura y Otras Manifestaciones Sociales						
b5) Educación						
b6) Protección Social						
b7) Otros Asuntos Sociales						
<b>C. Desarrollo Económico (C=c1+c2+c3+c4+c5+c6+c7+c8+c9)</b>	<b>422,352.5</b>	<b>53,269.6</b>	<b>475,622.1</b>	<b>412,229.2</b>	<b>390,462.7</b>	<b>63,392.9</b>
c1) Asuntos Económicos, Comerciales y Laborales en General	422,352.5	53,269.6	475,622.1	412,229.2	390,462.7	63,392.9
c2) Agropecuaria, Silvicultura, Pesca y Caza						
c3) Combustibles y Energía						
c4) Minería, Manufacturas y Construcción						
c5) Transporte						
c6) Comunicaciones						
c7) Turismo						
c8) Ciencia, Tecnología e Innovación						
c9) Otras Industrias y Otros Asuntos Económicos						
<b>D. Otras No Clasificadas en Funciones Anteriores (D=d1+d2+d3+d4)</b>	<b>0.0</b>	<b>3,077.2</b>	<b>3,077.2</b>	<b>2,957.1</b>	<b>2,957.1</b>	<b>120.1</b>
d1) Transacciones de la Deuda Pública / Costo Financiero de la Deuda						
d2) Transferencias, Participaciones y Aportaciones Entre Diferentes Niveles y Ordenes de Gobierno						
d3) Saneamiento del Sistema Financiero						
d4) Adeudos de Ejercicios Fiscales Anteriores	0.0	3,077.2	3,077.2	2,957.1	2,957.1	120.1
<b>II. Gasto Etiquetado (II=A+B+C+D)</b>	<b>0.0</b>	<b>0.0</b>	<b>0.0</b>	<b>0.0</b>	<b>0.0</b>	<b>0.0</b>
<b>A. Gobierno (A=a1+a2+a3+a4+a5+a6+a7+a8)</b>	<b>0.0</b>	<b>0.0</b>	<b>0.0</b>	<b>0.0</b>	<b>0.0</b>	<b>0.0</b>
a1) Legislación						
a2) Justicia						
a3) Coordinación de la Política de Gobierno						
a4) Relaciones Exteriores						
a5) Asuntos Financieros y Hacendarios						
a6) Seguridad Nacional						
a7) Asuntos de Orden Público y de Seguridad Interior						
a8) Otros Servicios Generales						
<b>B. Desarrollo Social (B=b1+b2+b3+b4+b5+b6+b7)</b>	<b>0.0</b>	<b>0.0</b>	<b>0.0</b>	<b>0.0</b>	<b>0.0</b>	<b>0.0</b>
b1) Protección Ambiental						
b2) Vivienda y Servicios a la Comunidad						
b3) Salud						
b4) Recreación, Cultura y Otras Manifestaciones Sociales						
b5) Educación						
b6) Protección Social						
b7) Otros Asuntos Sociales						
<b>C. Desarrollo Económico (C=c1+c2+c3+c4+c5+c6+c7+c8+c9)</b>	<b>0.0</b>	<b>0.0</b>	<b>0.0</b>	<b>0.0</b>	<b>0.0</b>	<b>0.0</b>
c1) Asuntos Económicos, Comerciales y Laborales en General						
c2) Agropecuaria, Silvicultura, Pesca y Caza						
c3) Combustibles y Energía						
c4) Minería, Manufacturas y Construcción						
c5) Transporte						
c6) Comunicaciones						
c7) Turismo						
c8) Ciencia, Tecnología e Innovación						
c9) Otras Industrias y Otros Asuntos Económicos						
<b>D. Otras No Clasificadas en Funciones Anteriores (D=d1+d2+d3+d4)</b>	<b>0.0</b>	<b>0.0</b>	<b>0.0</b>	<b>0.0</b>	<b>0.0</b>	<b>0.0</b>
d1) Transacciones de la Deuda Pública / Costo Financiero de la Deuda						
d2) Transferencias, Participaciones y Aportaciones Entre Diferentes Niveles y Ordenes de Gobierno						
d3) Saneamiento del Sistema Financiero						
d4) Adeudos de Ejercicios Fiscales Anteriores						
<b>III. Total de Egresos (III = I + II)</b>	<b>423,917.7</b>	<b>56,346.8</b>	<b>480,264.5</b>	<b>416,386.9</b>	<b>394,620.4</b>	<b>63,877.6</b>

<b>Instituto de Capacitación y Adiestramiento para el Trabajo Industrial</b> <b>Estado Analítico del Ejercicio del Presupuesto de Egresos Detallado</b> <b>Clasificación de Servicios Personales por Categoría</b> <b>Del 1 de Enero al 31 de Diciembre de 2018</b> (Miles de Pesos)						
Concepto (c)	Egresos					Subejercicio
	Aprobado	Ampliaciones/ (Reducciones)	Modificado	Devengado	Pagado	
<b>I. Gasto No Etiquetado (I=A+B+C+D+E+F)</b>	332,431.2	0.0	332,431.2	309,669.5	307,671.5	22,761.7
A. Personal Administrativo y de Servicio Público	332,431.2		332,431.2	309,669.5	307,671.5	22,761.7
B. Magisterio						
<b>C. Servicios de Salud (C=c1+c2)</b>	0.0	0.0	0.0	0.0	0.0	0.0
c1) Personal Administrativo						
c2) Personal Médico, Paramédico y afin						
D. Seguridad Pública						
<b>E. Gastos asociados a la implementación de nuevas leyes federales o reformas a las mismas (E = e1 + e2)</b>	0.0	0.0	0.0	0.0	0.0	0.0
e1) Nombre del Programa o Ley 1						
e2) Nombre del Programa o Ley 2						
F. Sentencias laborales definitivas						
<b>II. Gasto Etiquetado (II=A+B+C+D+E+F)</b>	0.0	0.0	0.0	0.0	0.0	0.0
A. Personal Administrativo y de Servicio Público						
B. Magisterio						
<b>C. Servicios de Salud (C=c1+c2)</b>	0.0	0.0	0.0	0.0	0.0	0.0
c1) Personal Administrativo						
c2) Personal Médico, Paramédico y afin						
D. Seguridad Pública						
<b>E. Gastos asociados a la implementación de nuevas leyes federales o reformas a las mismas (E = e1 + e2)</b>	0.0	0.0	0.0	0.0	0.0	0.0
e1) Nombre del Programa o Ley 1						
e2) Nombre del Programa o Ley 2						
F. Sentencias laborales definitivas						
<b>III. Total del Gasto en Servicios Personales (III = I + II)</b>	332,431.2	0.0	332,431.2	309,669.5	307,671.5	22,761.7