

**JUNTA DE CAMINOS DEL
ESTADO DE MÉXICO**

JCEM

	CONTENIDO	PÁGINA
I.	INFORMACIÓN CONTABLE	
	ESTADO DE SITUACIÓN FINANCIERA	5
	ESTADO DE ACTIVIDADES	6
	ESTADO DE VARIACIÓN EN LA HACIENDA PÚBLICA	7
	ESTADO DE CAMBIOS EN LA SITUACIÓN FINANCIERA	8
	ESTADO DE FLUJOS DE EFECTIVO	9
	ESTADO ANALÍTICO DEL ACTIVO	10
	ESTADO ANALÍTICO DE LA DEUDA Y OTROS PASIVOS	11
	NOTAS A LOS ESTADOS FINANCIEROS	12
II.	INFORMACIÓN PRESUPUESTARIA	33
III.	INFORMACIÓN PROGRAMÁTICA	49
IV.	ANEXOS ESTABLECIDOS EN DIFERENTES ORDENAMIENTOS	63
V.	FORMATOS PARA EL CUMPLIMIENTO DE LA LEY DE DISCIPLINA FINANCIERA DE LAS ENTIDADES FEDERATIVAS Y LOS MUNICIPIOS	69

J C E M

Junta de Caminos del Estado de México
Estado de Situación Financiera
Al 31 de diciembre de 2018 y 2017
(Miles de Pesos)

CONCEPTO	Año		CONCEPTO	Año	
	2018	2017		2018	2017
ACTIVO			PASIVO		
<i>Activo Circulante</i>			<i>Pasivo Circulante</i>		
Efectivo y Equivalentes	30,102.3	63,775.2	Cuentas por Pagar a Corto Plazo	295,260.5	285,526.0
Derechos a Recibir Efectivo o Equivalentes	193,735.3	378,424.2	Documentos por Pagar a Corto Plazo		
Derechos a Recibir Bienes o Servicios	95,136.4	172,795.8	Porción a Corto Plazo de la Deuda Pública a Largo Plazo		
Inventarios			Títulos y Valores a Corto Plazo		
Almacenes			Pasivos Diferidos a Corto Plazo		
Estimación por Pérdida o Deterioro de Activos Circulantes			Fondos y Bienes de Terceros en Garantía y/o Administración a Corto Plazo		
Otros Activos Circulantes			Provisiones a Corto Plazo		
			Otros Pasivos a Corto Plazo		
Total de Activos Circulantes	318,974.0	614,995.2	Total de Pasivos Circulantes	295,260.5	285,526.0
<i>Activo No Circulante</i>			<i>Pasivo No Circulante</i>		
Inversiones Financieras a Largo Plazo			Cuentas por Pagar a Largo Plazo		
Derechos a Recibir Efectivo o Equivalentes a Largo Plazo			Documentos por Pagar a Largo Plazo	.0	27,190.6
Bienes Inmuebles, Infraestructura y Construcciones en Proceso	116,692.4	116,692.4	Deuda Pública a Largo Plazo		
Bienes Muebles	247,264.6	140,886.9	Pasivos Diferidos a Largo Plazo		
Activos Intangibles			Fondos y Bienes de Terceros en Garantía y/o en Administración a Largo Plazo		
Depreciación, Deterioro y Amortización Acumulada de Bienes	-153,382.6	-149,891.0	Provisiones a Largo Plazo		
Activos Diferidos					
Estimación por Pérdida o Deterioro de Activos no Circulantes					
Otros Activos no Circulantes					
Total de Activos No Circulantes	210,574.4	107,688.3	Total de Pasivos No Circulantes	.0	27,190.6
Total del Activo	529,548.4	722,683.5	Total del Pasivo	295,260.5	312,716.6
			HACIENDA PÚBLICA/ PATRIMONIO		
			<i>Hacienda Pública/Patrimonio Contribuido</i>	507,274.0	507,745.0
			Aportaciones	507,274.0	507,745.0
			Donaciones de Capital		
			Actualización de la Hacienda Pública / Patrimonio		
			<i>Hacienda Pública/Patrimonio Generado</i>	-272,986.1	-97,778.1
			Resultados del Ejercicio (Ahorro / Desahorro)	-175,207.7	65,107.2
			Resultados de Ejercicios Anteriores	-176,348.7	-241,455.9
			Revalúos	78,570.3	78,570.6
			Reservas		
			Rectificaciones de Resultados de Ejercicios Anteriores		
			<i>Exceso o Insuficiencia en la Actualización de la Hacienda Pública/Patrimonio</i>	.0	.0
			Resultado por Posición Monetaria		
			Resultado por Tenencia de Activos no Monetarios		
			Total Hacienda Pública/Patrimonio	234,287.9	409,966.9
			Total del Pasivo y Hacienda Pública/Patrimonio	529,548.4	722,683.5

Junta de Caminos del Estado de México
Estado de Actividades
Del 1 de Enero al 31 de Diciembre de 2018 y 2017
(Miles de Pesos)

Concepto	2018	2017
INGRESOS Y OTROS BENEFICIOS		
Ingresos de la Gestión	530.3	345.1
Impuestos		
Cuotas y Aportaciones de Seguridad Social		
Contribuciones de Mejoras		
Derechos	530.3	345.1
Productos de Tipo Corriente		
Aprovechamientos de Tipo Corriente		
Ingresos por Venta de Bienes y Servicios		
Ingresos no Comprendidos en las Fracciones de la Ley de Ingresos Causados en Ejercicios Fiscales Anteriores Pendientes de Liquidación o Pago		
Participaciones, Aportaciones, Transferencias, Asignaciones, Subsidios y Otras Ayudas	2,692,447.5	2,565,609.8
Participaciones y Aportaciones		
Transferencias, Asignaciones, Subsidios y Otras Ayudas	2,692,447.5	2,565,609.8
Otros Ingresos y Beneficios	17,618.3	33,742.4
Ingresos Financieros	14,475.3	30,035.7
Incremento por Variación de Inventarios		
Disminución del Exceso de Estimaciones por Pérdida o Deterioro u Obsolescencia		
Disminución del Exceso de Provisiones		
Otros Ingresos y Beneficios Varios	3,143.0	3,706.7
Total de Ingresos y Otros Beneficios	2,710,596.1	2,599,697.3
GASTOS Y OTRAS PÉRDIDAS		
Gastos de Funcionamiento	883,261.2	820,736.6
Servicios Personales	160,591.7	171,840.8
Materiales y Suministros	6,410.4	4,881.3
Servicios Generales	716,259.1	644,014.5
Transferencias, Asignaciones, Subsidios y Otras Ayudas	.0	.0
Transferencias Internas y Asignaciones al Sector Público		
Transferencias al Resto del Sector Público		
Subsidios y Subvenciones		
Ayudas Sociales		
Pensiones y Jubilaciones		
Transferencias a Fideicomisos, Mandatos y Contratos Análogos		
Transferencias a la Seguridad Social		
Donativos		
Transferencias al Exterior		
Participaciones y Aportaciones	.0	.0
Participaciones		
Aportaciones		
Convenios		
Intereses, Comisiones y Otros Gastos de la Deuda Pública	.0	.0
Intereses de la Deuda Pública		
Comisiones de la Deuda Pública		
Gastos de la Deuda Pública		
Costo por Coberturas		
Apoyos Financieros		
Otros Gastos y Pérdidas Extraordinarias	8,770.6	4,941.6
Estimaciones, Depreciaciones, Deterioros, Obsolescencia y Amortizaciones	4,775.1	4,941.6
Provisiones		
Disminución de Inventarios		
Aumento por Insuficiencia de Estimaciones por Pérdida o Deterioro y Obsolescencia		
Aumento por Insuficiencia de Provisiones		
Otros Gastos	3,995.5	
Inversión Pública	1,993,772.0	1,708,911.9
Inversión Pública no Capitalizable	1,993,772.0	1,708,911.9
Total de Gastos y Otras Pérdidas	2,885,803.8	2,534,590.1
Resultados del Ejercicio (Ahorro/Desahorro)	-175,207.7	65,107.2

Junta de Caminos del Estado de México Estado de Variación en la Hacienda Pública Del 1 de Enero al 31 de Diciembre de 2018					
Concepto	Hacienda Pública / Patrimonio Contribuido	Hacienda Pública / Patrimonio Generado de Ejercicios Anteriores	Hacienda Pública / Patrimonio Generado del Ejercicio	Exceso o Insuficiencia en la Actualización de la Hacienda Pública / Patrimonio	Total
Hacienda Pública / Patrimonio Contribuido Neto de 2017	507,745.0				507,745.0
Aportaciones	507,745.0				507,745.0
Donaciones de Capital					0.0
Actualización de la Hacienda Pública/Patrimonio					0.0
Hacienda Pública / Patrimonio Generado Neto de 2017		-162,885.3	65,107.2		-97,778.1
Resultados del Ejercicio (Ahorro/Desahorro)			65,107.2		65,107.2
Resultados de Ejercicios Anteriores		-241,455.9			-241,455.9
Revalúos		78,570.6			78,570.6
Reservas					0.0
Rectificaciones de Resultados de Ejercicios Anteriores					0.0
Exceso o Insuficiencia en la Actualización de la Hacienda Pública / Patrimonio Neto de 2017				0.0	0.0
Resultado por Posición Monetaria					0.0
Resultado por Tenencia de Activos no Monetarios					0.0
Hacienda Pública / Patrimonio Neto Final de 2017	507,745.0	-162,885.3	65,107.2	0.0	409,966.9
Cambios en la Hacienda Pública / Patrimonio Contribuido Neto de 2018	-471.0				-471.0
Aportaciones	-471.0				-471.0
Donaciones de Capital					0.0
Actualización de la Hacienda Pública/Patrimonio					0.0
Variaciones de la Hacienda Pública / Patrimonio Generado Neto de 2018		65,107.2	-240,315.2		-175,208.0
Resultados del Ejercicio (Ahorro/Desahorro)			-175,207.7		-175,207.7
Resultados de Ejercicios Anteriores		65,107.2	-65,107.2		0.0
Revalúos			-0.3		-0.3
Reservas					0.0
Rectificaciones de Resultados de Ejercicios Anteriores					0.0
Cambios en el Exceso o Insuficiencia en la Actualización de la Hacienda Pública / Patrimonio Neto de 2018				0.0	0.0
Resultado por Posición Monetaria					0.0
Resultado por Tenencia de Activos no Monetarios					0.0
Hacienda Pública / Patrimonio Neto Final de 2018	507,274.0	-97,778.1	-175,208.0	0.0	234,287.9

Junta de Caminos del Estado de México
Estado de Cambios en la Situación Financiera
Del 1 de Enero al 31 de Diciembre de 2018
(Miles de Pesos)

Concepto	Origen	Aplicación
ACTIVO	299,512.8	106,377.7
Activo Circulante	296,021.2	.0
Efectivo y Equivalentes	33,672.9	
Derechos a Recibir Efectivo o Equivalentes	184,688.9	
Derechos a Recibir Bienes o Servicios	77,659.4	
Inventarios		
Almacenes		
Estimación por Pérdida o Deterioro de Activos Circulantes		
Otros Activos Circulantes		
Activo No Circulante	3,491.6	106,377.7
Inversiones Financieras a Largo Plazo		
Derechos a Recibir Efectivo o Equivalentes a Largo Plazo		
Bienes Inmuebles, Infraestructura y Construcciones en Proceso		
Bienes Muebles		106,377.7
Activos Intangibles		
Depreciación, Deterioro y Amortización Acumulada de Bienes	3,491.6	
Activos Diferidos		
Estimación por Pérdida o Deterioro de Activos no Circulantes		
Otros Activos no Circulantes		
PASIVO	9,734.5	27,190.6
Pasivo Circulante	9,734.5	.0
Cuentas por Pagar a Corto Plazo	9,734.5	
Documentos por Pagar a Corto Plazo		
Porción a Corto Plazo de la Deuda Pública a Largo Plazo		
Títulos y Valores a Corto Plazo		
Pasivos Diferidos a Corto Plazo		
Fondos y Bienes de Terceros en Garantía y/o Administración a Corto Plazo		
Provisiones a Corto Plazo		
Otros Pasivos a Corto Plazo		
Pasivo No Circulante	.0	27,190.6
Cuentas por Pagar a Largo Plazo		
Documentos por Pagar a Largo Plazo		27,190.6
Deuda Pública a Largo Plazo		
Pasivos Diferidos a Largo Plazo		
Fondos y Bienes de Terceros en Garantía y/o en Administración a Largo Plazo		
Provisiones a Largo Plazo		
HACIENDA PÚBLICA/PATRIMONIO	65,107.2	240,786.2
Hacienda Pública/Patrimonio Contribuido	.0	471.0
Aportaciones		471.0
Donaciones de Capital		
Actualización de la Hacienda Pública/Patrimonio		
Hacienda Pública/Patrimonio Generado	65,107.2	240,315.2
Resultados del Ejercicio (Ahorro/Desahorro)		240,314.9
Resultados de Ejercicios Anteriores	65,107.2	
Revalúos		.3
Reservas		
Rectificaciones de Resultados de Ejercicios Anteriores		
Exceso o insuficiencia en la Actualización de la Hacienda Pública/Patrimonio	.0	.0
Resultado por Posición Monetaria		
Resultado por Tenencia de Activos no Monetarios		

Junta de Caminos del Estado de México
Estado de Flujos de Efectivo
Del 1 de Enero al 31 de diciembre de 2018 y 2017
(Miles de Pesos)

Concepto	2018	2017
Flujos de Efectivo de las Actividades de Operación		
Origen	2,710,596.1	2,599,697.3
Impuestos		
Cuotas y Aportaciones de Seguridad Social		
Contribuciones de Mejoras		
Derechos	530.3	345.1
Productos de Tipo Corriente	14,475.3	30,035.7
Aprovechamientos de Tipo Corriente		
Ingresos por Venta de Bienes y Servicios		
Ingresos no Comprendidos en las Fracciones de la Ley de Ingresos Causados en Ejercicios Fiscales Anteriores Pendientes de Liquidación o Pago		
Participaciones y Aportaciones		
Transferencias, Asignaciones y Subsidios y Otras Ayudas	2,692,447.5	2,565,609.8
Otros Orígenes de Operación	3,143.0	3,706.7
Aplicación	2,885,803.8	2,534,590.1
Servicios Personales	160,591.7	171,840.8
Materiales y Suministros	6,410.4	4,881.3
Servicios Generales	716,259.1	644,014.5
Transferencias Internas y Asignaciones al Sector Público		
Transferencias al Resto del Sector Público		
Subsidios y Subvenciones		
Ayudas Sociales		
Pensiones y Jubilaciones		
Transferencias a Fideicomisos, Mandatos y Contratos Análogos		
Transferencias a la Seguridad Social		
Donativos		
Transferencias al Exterior		
Participaciones		
Aportaciones		
Convenios		
Otras Aplicaciones de Operación	2,002,542.6	1,713,853.5
Flujos Netos de Efectivo por Actividades de Operación	-175,207.7	65,107.2
Flujos de Efectivo de las Actividades de Inversión		
Origen	265,839.9	189,903.7
Bienes Inmuebles, Infraestructura y Construcciones en Proceso		795.2
Bienes Muebles	3,491.6	4,547.7
Otros Orígenes de Inversión	262,348.3	184,560.8
Aplicación	106,377.7	.0
Bienes Inmuebles, Infraestructura y Construcciones en Proceso		
Bienes Muebles	106,377.7	
Otras Aplicaciones de Inversión		
Flujos Netos de Efectivo por Actividades de Inversión	159,462.2	189,903.7
Flujo de Efectivo de las Actividades de Financiamiento		
Origen	9,734.5	249,901.6
Endeudamiento Neto		
Interno		
Externo		
Otros Orígenes de Financiamiento	9,734.5	249,901.6
Aplicación	27,661.9	609,631.8
Servicios de la Deuda		
Interno		
Externo		
Otras Aplicaciones de Financiamiento	27,661.9	609,631.8
Flujos Netos de Efectivo por Actividades de Financiamiento	-17,927.4	-359,730.2
Incremento/Disminución Neta en el Efectivo y Equivalentes al Efectivo	-33,672.9	-104,719.3
Efectivo y Equivalentes al Efectivo al Inicio del Ejercicio	63,775.2	168,494.5
Efectivo y Equivalentes al Efectivo al Final del Ejercicio	30,102.3	63,775.2

Junta de Caminos del Estado de México
Estado Analítico del Activo
Del 1 de Enero al 31 de Diciembre de 2018
(Miles de Pesos)

Concepto	Saldo Inicial	Cargos del Periodo	Abonos del Periodo	Saldo Final	Variación del Periodo
	1	2	3	4=(1+2-3)	(4-1)
ACTIVO	722,683.5	10,045,860.4	10,238,995.5	529,548.4	-193,135.1
Activo Circulante	614,995.2	9,933,743.7	10,229,764.9	318,974.0	-296,021.2
Efectivo y Equivalentes	63,775.2	5,692,978.9	5,726,651.8	30,102.3	-33,672.9
Derechos a Recibir Efectivo o Equivalentes	378,424.2	4,171,570.9	4,356,259.8	193,735.3	-184,688.9
Derechos a Recibir Bienes o Servicios	172,795.8	69,193.9	146,853.3	95,136.4	-77,659.4
Inventarios					
Almacenes					
Estimación por Pérdida o Deterioro de Activos Circulantes					
Otros Activos Circulantes					
Activo No Circulante	107,688.3	112,116.7	9,230.6	210,574.4	102,886.1
Inversiones Financieras a Largo Plazo					
Derechos a Recibir Efectivo o Equivalentes a Largo Plazo					
Bienes Inmuebles, Infraestructura y Construcciones en Proceso	116,692.4			116,692.4	
Bienes Muebles	140,886.9	108,132.4	1,754.7	247,264.6	106,377.7
Activos Intangibles					
Depreciación, Deterioro y Amortización Acumulada de Bienes	-149,891.0	3,984.3	7,475.9	-153,382.6	-3,491.6
Activos Diferidos					
Estimación por Pérdida o Deterioro de Activos no Circulantes					
Otros Activos no Circulantes					

Junta de Caminos del Estado de México
Estado Analítico de la Deuda y Otros Pasivos
Del 1 de Enero al 31 de Diciembre de 2018
(Miles de Pesos)

Denominación de las Deudas	Moneda de Contratación	Institución o País Acreedor	Saldo Inicial del Período	Saldo Final del Período
DEUDA PÚBLICA				
Corto Plazo				
Deuda Interna			.0	.0
Instituciones de Crédito				
Títulos y Valores				
Arrendamientos Financieros				
Deuda Externa			.0	.0
Organismos Financieros Internacionales				
Deuda Bilateral				
Títulos y Valores				
Arrendamientos Financieros				
Subtotal a Corto Plazo			.0	.0
Largo Plazo				
Deuda Interna			.0	.0
Instituciones de Crédito				
Títulos y Valores				
Arrendamientos Financieros				
Deuda Externa			.0	.0
Organismos Financieros Internacionales				
Deuda Bilateral				
Títulos y Valores				
Arrendamientos Financieros				
Subtotal a Largo Plazo			.0	.0
Otros Pasivos	Moneda Nacional		312,716.6	295,260.5
Total de Deuda y Otros Pasivos			312,716.6	295,260.5

NOTAS A LOS ESTADOS FINANCIEROS

NOTAS DE DESGLOSE

1. ESTADO DE SITUACIÓN FINANCIERA

ACTIVO

EFECTIVO Y EQUIVALENTES

Bancos/Tesorería

El saldo representa la disponibilidad de recursos en cuentas bancarias, principalmente de la operación y manejo de los recursos autorizados para gasto corriente y para el Programa de Acciones para el Desarrollo, con un saldo en bancos por 30 millones 102.3 miles de pesos, que será destinado principalmente para el pago de pasivos de proveedores, acreedores, así como de contratistas de la obra Pública del Gobierno del Estado de México.

➤ Al 31 de diciembre 2018 y 2017 el saldo de este rubro se integra de la siguiente manera:

Concepto	2018	2017
Efectivo		20.0
Bancos	30,102.3	63,755.2
Total Efectivo y Equivalentes	30,102.3	63,775.2
	=====	=====

Junta de Caminos del Estado de México
Cuenta Pública al 31 de Diciembre de 2018
Relación de Cuentas Bancarias Productivas Específicas

Fondo, Programa o Convenio	Datos de la Cuenta Bancaria	
	Institución Bancaria	Saldo 31/DIC/18
CUENTA 154 INGRESOS PROPIOS	SANTANDER	712.7
CUENTA 735 GASTO DE INVERSIÓN SECTORIAL	SANTANDER	8,466.8
CUENTA 721 GASTO CORRIENTE	SANTANDER	3,160.2
CUENTA 978 CONTRATISTAS	SANTANDER	1,880.7
CUENTA 894 TRANSFERENCIAS GOBIERNO DEL ESTADO DE MÉXICO	SANTANDER	7,101.2
CUENTA 923 RECURSOS POR COOPERACIONES DEL COMEDOR	SANTANDER	301.5
CUENTA 568 FONDO METROPOLITANO CONTRATO N294725	SANTANDER	1,877.0
CUENTA 039 FONDO METROPOLITANO AV. BORDO XOCHIACA	SANTANDER	756.2
CUENTA 178 FONDO METROPOLITANO CONSTRCCIÓN PTES PEATONALES	SANTANDER	8.3
CUENTA 224 FONDO METROPOLITANO CONSTRUC.ACCESO MÉXICO-OTUMBA	SANTANDER	832.7
CUENTA 269 FONDO METROPOLITANO CONTRATO	SANTANDER	25.4
CUENTA 693 FONDO METROPOLITANO	SANTANDER	557.0
CUENTA 821 FONDO METROPOLITANO	SANTANDER	33.0
CUENTA 957 FONDO METROPOLITANO	SANTANDER	0.4
CUENTA 445 FONDO METROPOLITANO	SANTANDER	66.3
CUENTA 644 FONDO METROPOLITANO	SANTANDER	6.0
CUENTA 670 FONDO METROPOLITANO	SANTANDER	12.6
CUENTA 148 BBVA BANCOMER, S.A.	BANCOMER	18.9
CUENTA 085 FONDO METROPOLITANO	BANORTE	552.9
CUENTA 281 FONDO METROPOLITANO	BANORTE	489.6
CUENTA 463 FONDO METROPOLITANO	BANORTE	167.8
CUENTA 557 FONDO METROPOLITANO	BANORTE	2.4
CUENTA 584 FONDO METROPOLITANO	BANORTE	27.1
CUENTA 614 FONDO METROPOLITANO	BANORTE	5.6
CUENTA 623 FONDO METROPOLITANO	BANORTE	62.6
CUENTA 632 FONDO METROPOLITANO	BANORTE	1.9
CUENTA 641 FONDO METROPOLITANO	BANORTE	0.7
CUENTA 669 FONDO METROPOLITANO	BANORTE	2.1
CUENTA 678 FONDO METROPOLITANO	BANORTE	38.4
CUENTA 744 FONDO METROPOLITANO	BANORTE	19.4
CUENTA 762 FONDO METROPOLITANO	BANORTE	3.1
CUENTA 771 FONDO METROPOLITANO	BANORTE	0.0
CUENTA 799 FONDO METROPOLITANO	BANORTE	23.0
CUENTA 801 FONDO METROPOLITANO	BANORTE	342.3
CUENTA 810 FONDO METROPOLITANO	BANORTE	816.5
CUENTA 829 FONDO METROPOLITANO	BANORTE	0.4
CUENTA 847 FONDO METROPOLITANO	BANORTE	33.5
CUENTA 856 FONDO METROPOLITANO	BANORTE	9.7
CUENTA 865 FONDO METROPOLITANO	BANORTE	572.8
CUENTA 169 FONDO METROPOLITANO	BANORTE	1.0
CUENTA 235 FONDO METROPOLITANO	BANORTE	0.3
CUENTA 600 FONDO METROPOLITANO	BANORTE	76.7
CUENTA 815 PAGO DE NÓMINA GASTO CORRIENTE	BANORTE	206.8
CUENTA 824 INGRESOS PROPIOS DEPÓSITOS REFERENCIADOS	BANORTE	0.0
CUENTA 879 CONTRATISTAS	BANORTE	32.6
CUENTA 909 GASTO CORRIENTE	BANORTE	10.8
CUENTA 927 PROGRAMA DE ACCIONES PARA EL DESARROLLO	BANORTE	157.9
CUENTA 767 PAGO NÓMINA INVERSIÓN	BANORTE	627.5
TOTAL		30,102.30

• **DERECHOS A RECIBIR EFECTIVO Y EQUIVALENTES**

El saldo de esta cuenta está representado por las Inversiones Financieras a Corto Plazo del Fondo Metropolitano del Valle de México y del Valle de Toluca, ésta se integra de la siguiente manera:

Concepto	2018	2017
Inversiones Financieras a Corto Plazo	193,699.7	378,393.9
Deudores Diversos por Cobrar a Corto Plazo	35.6	30.3
Neto de Derechos a Recibir Efectivo	193,735.3	378,424.2
	=====	=====

Junta de Caminos del Estado de México Cuenta Pública al 31 de Diciembre de 2018 Relación de Cuentas De Inversión		
Cuentas de Inversión	Datos de la Cuenta de Inversión	
Fondo, Programa o Convenio	Institución Bancaria	Saldo 31/DIC/18
CUENTA 154 INGRESOS PROPIOS	SANTANDER	26,467.4
CUENTA 721 GASTO CORRIENTE	SANTANDER	33,638.4
CONTRATO 350 CUENTA 024 INVERSIÓN SANTANDER S.A.	SANTANDER	53.9
CUENTA 978 CONTRATISTAS	SANTANDER	12,962.6
CUENTA 923 INGRESOS DEL COMEDOR	SANTANDER	1,359.5
CONTRATO N-538 FONDO METROPOLITANO	G.B.M	349.2
CONTRATO N-099 FONDO METROPOLITANO	G.B.M	59.5
CONTRATO N-435 FONDO METROPOLITANO	G.B.M	65.0
CONTRATO N-943 FONDO METROPOLITANO	G.B.M	274.8
CONTRATO N-697 FONDO METROPOLITANO	G.B.M	972.9
CONTRATO N-365 CUENTA 693 ADMINIATRDORA DE ACTIVOS S.A.	G.B.M	9,019.8
CONTRATO 418 CTA 232 BANORTE	G.B.M	7,133.2
CONTRATO N-274 CTA 28178 PUENTES PEATONALES	G.B.M	905.0
CONTRATO 276 CTA 039 BORDO DE XOCHIACA	G.B.M	13,343.4
CONTRATO N-423 CTA 576 ADMINISTRADORA DE ACTIVOS S.A. DE C.V.	G.B.M	86,474.8
CONTRATO 052 INVERSIÓN CASA DE BOLSA S.A. DEC.V.	G.B.M	620.3
TOTAL		193,699.7

DEUDORES DIVERSOS

El saldo de esta cuenta está representado por 35.6 miles de pesos

La cuenta de Anticipo a Contratistas por Obras Públicas a Corto Plazo son aquellas que se hacen con el fin de obtener una contraprestación pactada mediante contrato, las cuales deberán ser comprobadas o reintegradas conforme a la normatividad. Al 31 de diciembre de 2018 muestra un saldo de 95 millones 136.4 miles de pesos, y se integra como se muestra a continuación:

PLAZOS DÍAS	CONCEPTO	2018	2017
Más de 180	Grupo Jayan Constructores, S.A. de C.V.		337,1
Más de 180	Proyectos y Desarrollos de Infraestructura, S.A. de C.V.	2,778.7	2,778.7
Más de 180	Den Constructora, S.A. de C.V.	3,341.1	3,341.1
Más de 180	Jaguar Ingenieros Constructores, S.A. de C.V.	14,918.9	14,918.9
Más de 180	Constructora y Arrendadora Arguz, S.A. de C.V.	4,244.1	4,244.1
Más de 180	Grupo asfaltos y Terracerías Ecatepec, S.A. de C.V.	196.2	196.2
Más de 180	DOBSA Construcciones, S.A. de C.V.	494.0	494.2
Más de 180	Promotora y Constructora Géminis, S.A. de C.V.	.0	26,059.4
Más de 180	Industrias RAC, S.A. de C.V.	46.9	216.8
Más de 180	Controles y Técnicas Prof. En Urbanización y Construcción, S.A.	341.3	341.3
Más de 180	Constructora DEUR, S.A. de C.V.	664.1	664.1
Más de 180	Villegas Malagón Esteban	164.2	500.0
Más de 180	Servicios Integrales de Calidad en la Construcción Civil, S.A.	20.7	20.7
Más de 180	Constructora Mexicana del Centro, S.A de C.V.	4,148.3	4,148.3
Más de 180	ORVA Ingeniería, S.A. de C.V.	14.3	14.3
Más de 180	Desarrollo e Infraestructura Ambiental, S.C.	.0	47.0
Más de 180	Contratista de Obras Civiles, S.A. de C.V.	4,581.5	4,581.5
Más de 180	Diseños y Construcciones Hermosa Provincia, S.A. de C.V.	.0	171.2
Más de 180	Servicios Administrativos, Técnicos y de Comercialización	319.7	319.7
Más de 180	BAGA Constructora y Urbanizadora, S.A. de C.V.	.0	215.8
Más de 180	Grupo Covasa, S.A. de C.V.	14,609.3	14,609.3
Más de 180	Launak, S.A. de C.V.	.0	46,390.8
Más de 180	Virgo Caminos y Construcciones, S.A. de C.V.	4,309.4	4,309.4
Más de 180	Moncayo Cedillo, S.A. de C.V.	3,145.4	3,145.4
Más de 180	Tradeco Infraestructura, S.A. de C.V.	16,002.7	16,002.7
Más de 180	Proyectos y Desarrollos de Infraestructura, S.A.P.I. de C.V.	11,586.7	11,586.7
Más de 180	Constructora y Edificadora Sade, S.A. de C.V.	.0	482.2
Más de 180	Losa Mantenimiento e Instalaciones, S.A. de C.V.	2,484.4	2,484.4
Más de 180	Mantenimiento Arquitectónico Integral, S.A. de C.V.	3,008.0	3,008.0
Más de 180	ITC Innovaciones Tecnológicas Constructivas, S.A. de C.V.	2,269.6	2,269.6
Más de 180	Constructora y Arrendadora ALTEC, S.A. de C.V.	799.6	799.6
Más de 180	Diseño Construcción Estudio y Proyecto, S.A. de C.V.	.0	2,338.0
Más de 180	Infraestructura de México, S.A. de C.V.	647.4	647.4
Más de 180	TEMCONS, Tecnología Mexicana en la Construcción, S.A.	.0	1,112.4
Más de 180	Varios	.0	.0
	Total Anticipo a Contratistas	95,136.4	172,795.8

BIENES DISPONIBLES PARA SU TRANSFORMACIÓN O CONSUMO (INVENTARIOS)

No aplica.

INVERSIONES FINANCIERAS

No aplica.

BIENES MUEBLES, INMUEBLES E INTANGIBLES

Los bienes muebles e inmuebles se registrarán a su costo de adquisición o construcción; en caso de que sean productos de una donación, expropiación, adjudicación o donación en pago a su valor estimado razonablemente, por el área administrativa correspondiente, o de un bien similar o al de evaluó, aun cuando no se cuente con la factura o trámite de regularización de la propiedad, se deberán incluir los gastos y costos relacionados con su adquisición, así como, el Impuesto al Valor Agregado excepto cuando se trate de organismos a un régimen fiscal distinto al de no contribuyentes.

Los bienes inmuebles se integran como se describe a continuación:

**Relación de Bienes Inmuebles que Componen el Patrimonio
Cuenta Pública al 31 de Diciembre de 2018
(Miles de Pesos)**

Ente Público: Junta de Caminos del Estado de México

Código	Descripción de Bienes Inmuebles	* Valor en Libros
TERRENOS		
E-00000	Calle Igualdad No. 101. Esq. Fraternidad (Oficinas Centrales)	26,403.1
E-00000-1	Calle Guanajuato s/n Col. Independencia (Campamento Frontón)	1,089.0
T-00000-2	Lote 23 Manzana VII	69.6
T-00000-3	Lote 21 Manzana VII	46.4
T-10010	Edificio No. 100 Residencia Toluca	15,615.2
T-10011	Campamento Santo Domingo Cuautitlán	920.8
T-10011-1	Lote 1-A Manzana IV	10,643.3
T-10011-2	Laboratorio Santa Mónica	-
T-10012	Campamento Texcoco	979.3
E-10012-1	Campamento Otumba	433.8
E-10013	Residencia Atlacomulco	2,901.8
E-10013-1	Residencia Jilotepec	2,176.3
E-10013-2	Residencia Ixtlahuaca	2,720.4
E-10013-3	Campamento la Estación	544.1
E-10015-1	Campamento Tejupilco	796.8
T-10015-2	Campamento Temascaltepec	125.3
EDIFICIOS NO HABITACIONALES		
E-00000	Oficinas Centrales Calle Igualdad No. 101. Esq. Fraternidad	44,074.1
E-00000-1	Campamento Frontón Calle Guanajuato s/n Col. Independencia	813.0
T-10010	Edificio No. 100 Residencia Toluca	-
T-10011	Campamento Santo Domingo Cuautitlán	2,039.6
E-10012	Residencia Regional de Texcoco	-
E-10012-1	Campamento Otumba	644.6
T-10013	Edificio No. 100 Calle Mario Colin Atlacomulco	1,476.7
E-10013-1	Edificio Reforma Jilotepec	1,022.9
E-10013-2	Residencia Ixtlahuaca	205.4
E-10013-3	Campamento la Estación	446.9
E-10015	Residencia Tejupilco	-
E-10015-1	Campamento Tejupilco	504.0
T-10011-2	Laboratorio Santa Mónica	-
TOTAL		116,692.4

Depreciación	2018	2017
Suma Depreciación Acumulada	33,786.7 =====	33,220.7 =====

Adquisiciones de bienes muebles con un costo mayor a 70 veces el valor de la UMA, deberán registrarse contablemente como un aumento en el Activo y la unidad ejecutora del gasto que los adquiera, e incluirlos en el sistema de control patrimonial a fin de que el saldo de la cuenta de bienes muebles corresponda al monto total del sistema de control patrimonial incluyendo los bienes adquiridos a través de fideicomisos, deberán ser conciliados semestralmente, aquellos montos de adquisiciones con importe menor se deberán registrar contablemente como un gasto, en ambos casos se afectará el presupuesto de egresos en partida y programa correspondiente.

Los bienes muebles se integran como se describe a continuación:

Muebles	2018	2017
Mobiliario y Equipo de Administración	19,366.4	18,246.3
Equipo de Transporte	93,505.3	55,038.7
Maquinaria, Otros Equipos y Herramientas	134,392.9	67,601.9
Suma Bienes Muebles	247,264.6 =====	140,886.9 =====

Depreciación	2018	2017
Depreciación Acumulada	119,595.9 =====	116,670.3 =====

DEPRECIACIÓN, DETERIORO Y AMORTIZACIÓN ACUMULADA DE BIENES

La depreciación representa la parte estimada de la capacidad de los Activos que se han consumido, su fin es de índole informativa, el registro contable de la depreciación tiene como objeto reconocer la pérdida de valor de los activos que pueden originarse por obsolescencia, desgaste o deterioro ordinario entre otros.

La depreciación se calcula a partir del mes siguiente al de su adquisición. Los porcentajes de la depreciación son los vigentes en el Manual Único de Contabilidad Gubernamental para las Dependencias y Entidades Públicas del Gobierno y Municipios del Estado de México.

Mobiliario y Equipo de Oficina	3 por ciento
Herramientas	10 por ciento
Equipo de Transporte	10 por ciento
Maquinaria y Equipo	10 por ciento
Equipo de Cómputo	20 por ciento
Bienes Inmuebles	2 por ciento

ESTIMACIONES POR PÉRDIDAS O DETERIODOS DE ACTIVOS NO CIRCULANTES

No aplica.

OTROS ACTIVOS NO CIRCULANTES

No aplica.

PASIVO

- **CUENTAS POR PAGAR A CORTO PLAZO**

El saldo de la cuenta representa los adeudos pendientes de liquidar al 31 de diciembre de 2018 y 2017 de la siguiente manera:

PLAZO EN DÍAS	CONCEPTO	2018	2017
Más 180	Contratistas por Obras Públicas por Pagar a Corto Plazo	283,469.9	217,742.4
A 30	Retenciones y Contribuciones por Pagar	55.1	3,645.7
A 90	Otras Cuentas por Pagar	11,043.3	56,883.5
Más 180	GEM	692.2	7,254.4
	Total Cuentas por Pagar	295,260.5	285,526.0

- CONTINGENCIAS**

Al 31 de diciembre de 2018, se encuentran en proceso diversos asuntos legales de carácter laboral, mercantil, civil, agrario, penal y administrativo.

El monto máximo de erogaciones en caso de que las resoluciones no fueran favorables al instituto no se encuentran cuantificados en su gran mayoría.

TIPO DE ASUNTO LEGAL (CONTINGENCIAS)

TIPO DE ASUNTO LEGAL (CONTINGENCIAS)	No. ASUNTOS	IMPORTE
Juicio Amparo	61	No Cuantificable
Juicio Agrario	0	No Cuantificable
Juicio Civiles	0	No Cuantificable
Juicio Laborales	0	No Cuantificable
Juicio Administrativos	2	No Cuantificable
Juicio Fiscales	2	No Cuantificable
T O T A L	65 =====	

- DOCUMENTOS POR PAGAR A LARGO PLAZO**

Al 31 de diciembre de 2018 y 2017 el saldo de este rubro se integra de la siguiente manera:

CONCEPTO	2018	2017
Impulsora de Desarrollo Integral, S.A. de C.V.		0.0
Productos y Estructuras de Concreto, S.A. de C.V.		613.9
Jaguar Ingenieros Constructores, S.A. de C.V.		.0
Grupo Promotor de Desarrollo e Infraestructura, S.A. de C.V.		.0
Calla Ingeniería, S.A. de C.V.		26,576.7
Otros Menores		
Total Documentos por Pagar a Largo Plazo	0.0 =====	27,190.6 =====

2. ESTADO DE ACTIVIDADES

• INGRESOS DE GESTIÓN

Es todo aquel recurso que ingresa a la tesorería derivado de las actividades propias del organismo, así como aquellos que se generen al objetivo principal del mismo, estos recursos son depositados en una institución bancaria vía depósito o de transferencia electrónica.

Los ingresos propios sólo podrán ser aplicados hasta por el monto anual autorizado en el presupuesto de egresos.

La entrega de recursos provenientes de Gobierno Federal, Estatal o de Municipios, se registrarán contablemente afectando como ingreso por subsidio y al presupuesto de egresos autorizado.

CONCEPTO	2018	2017
Ingresos de la Gestión		
Derecho	530.3	345.1
Transferencias, Asignaciones, Subsidios y Otras Ayudas	2,692,447.5	2,565,609.8
Otros Ingresos y Beneficios		
Ingresos Financieros	14,475.3	30,035.7
Otros Ingresos y Beneficios Varios	3,143.0	3,706.7
Total Ingresos y Otros Beneficios	2,710,596.1	2,599,697.3
	=====	=====

GASTOS Y OTRAS PÉRDIDAS:

El Presupuesto de Egresos Autorizado para el Ejercicio Fiscal 2018, se ejerció en la ejecución de los programas y acciones programadas y en apego a las normas, políticas y lineamientos emitidos en la materia, así como a las medidas de austeridad y disciplina presupuestal y se ejercieron durante el ejercicio lo siguiente:

Gastos de Funcionamiento	883,261.2
Otras Pérdidas	8,770.6
Inversión Pública	1,993,772.0
Total	2,885,803.8
	=====

3. ESTADO DE VARIACIÓN EN LA HACIENDA PÚBLICA

La variación al patrimonio se originó principalmente por el Resultado del Ejercicio por menos 175 millones 207.7 miles de pesos.

4. ESTADO DE FLUJOS DE EFECTIVO

- **EFFECTIVO Y EQUIVALENTE**

El saldo representa la disponibilidad de recursos en cuentas bancarias, principalmente la operación y manejo de los recursos autorizados para gasto corriente y para el Programa de Acciones para el Desarrollo, con un saldo en efectivo por 30 millones 102.3 miles de pesos, que será destinado principalmente para el pago de pasivos de proveedores, acreedores, así como de contratistas de la obra Pública del Gobierno del Estado de México.

Al 31 de diciembre de 2018 y 2017 el saldo de este rubro se integra de la siguiente manera:

CONCEPTO	2018	2017
Efectivo en Bancos-Tesorería	30,102.3	63,775.2
Efectivo en Bancos-Dependencias		
Inversiones Temporales (hasta 3 meses)		
Fondos con Afectación Específica		
Depósitos de Fondos de Terceros y Otros		
Total de Efectivo y Equivalentes	30,102.3 =====	63,775.2 =====

CONCILIACIÓN DE FLUJO DE EFECTIVO

CONCEPTO	2018	2017
Ahorro/Desahorro Antes de Rublos Extraordinarios		
Movimientos de Partidas (o Rubros) que no Afectan al Efectivo		
Flujo Neto de Efectivo por Actividades de Operación	-175,207.7	65,107.2
Flujo Neto de Efectivo por Actividades de Inversión	159,462.2	189,903.7
Flujo Neto de Efectivo por Actividades de Financiamiento	-17,927.4	-359,730.2
Variación	-33,672.9	-104,719.3
Efectivo y Equivalente al Inicio del Ejercicio	63,775.2	168,494.5
Efectivo y Equivalente al Final del Ejercicio	30,102.3	63,775.2

5 CONCILIACIÓN ENTRE LOS INGRESOS PRESUPUESTARIOS Y CONTABLES Y LOS EGRESOS PRESUPUESTARIOS CON LOS GASTOS CONTABLES

Junta de Caminos del Estado de México Conciliación entre los Ingresos Presupuestarios y Contables Correspondiente del 1 de Enero al 31 de Diciembre de 2018 (Miles de Pesos)		
1. Ingresos Presupuestarios		3,114,681.1
2. Más Ingresos Contables no Presupuestarios		0.0
Incremento por Variación de Inventarios		
Disminución del Exceso de Estimaciones por Pérdida o Deterioro u Obsolescencia		
Disminución del Exceso de Provisiones		
Otros Ingresos y Beneficios Varios		
Otros Ingresos Contables no Presupuestarios		
3. Menos Ingresos Presupuestarios no Contables		404,085.0
Productos de Capital		
Aprovechamientos Capital		
Ingresos Derivados de Financiamientos	246,762.0	
Otros Ingresos Presupuestarios no Contables	157,323.0	
4. Ingresos Contables (4 = 1 + 2 - 3)		2,710,596.1

Junta de Caminos del Estado de México
Conciliación entre los Egresos Presupuestarios y los Gastos Contables
Correspondiente del 1 de Enero al 31 de Diciembre de 2018
(Miles de Pesos)

1.- Total de Egresos (Presupuestarios)		3,086,754.0
2.- Menos Egresos Presupuestarios no Contables		371,032.9
Mobiliario y Equipo de Administración	861.5	
Mobiliario y Equipo Educativo y Recreativo		
Equipo e Instrumental Médico y de Laboratorio		
Vehículos y Equipo de Transporte	34,599.2	
Equipo de Defensa y Seguridad		
Maquinaria, Otros Equipos y Herramientas	71,354.1	
Activos Biológicos		
Bienes Inmuebles		
Activos Intangibles		
Obra Pública en Bienes Propios		
Acciones y Participaciones de Capital		
Compra de Títulos y Valores		
Inversiones en Fideicomisos, Mandatos y Otros Análogos		
Provisiones para Contingencias y Otras Erogaciones Especiales		
Amortización de la Deuda Pública	27,190.6	
Adeudos de Ejercicios Fiscales Anteriores (ADEFAS)	237,027.5	
Otros Egresos Presupuestales no Contables		
3. Más Gastos Contables no Presupuestales		170,082.7
Estimaciones, Depreciaciones, Deterioros, Obsolescencia y Amortizaciones	4,775.1	
Provisiones		
Disminución de Inventarios		
Aumento por Insuficiencia de Estimaciones por Pérdida o Deterioro u Obsolescencia		
Aumento por Insuficiencia de Provisiones		
Otros Gastos	3,995.5	
Otros Gastos Contables no Presupuestales	161,312.1	
4. Total de Gasto Contable (4 = 1 - 2 + 3)		2,885,803.8

**NOTAS DE MEMORIA
(CUENTAS DE ORDEN)**

Junta de Caminos del Estado de México		
CUENTAS DE ORDEN CONTABLES		
(Miles de Pesos)		
	<u>2018</u>	<u>2017</u>
CUENTAS DEUDORAS		
Almacén	233,960.3	10,880.2
	<u>233,960.3</u>	<u>10,880.2</u>
CUENTAS ACREEDORAS		
Artículos Disponibles por el Almacén	83,440.4	2,636.5
Artículos Distribuidos por el Almacén	150,519.9	8,243.7
	<u>233,960.3</u>	<u>10,880.2</u>

Junta de Caminos del Estado de México		
CUENTAS DE ORDEN PRESUPUESTALES		
(Miles de Pesos)		
	<u>2018</u>	<u>2017</u>
CUENTAS DEUDORAS		
Ley de Ingresos Estimada	3,427,211.9	3,805,306.1
Presupuesto de Egresos por Ejercer de Gastos de Funcionamiento	16,072.7	6,997.5
Presupuesto de Egresos Devengado de Gasto de Funcionamiento	71,517.6	50,619.5
Presupuesto de Egresos Pagado de Gastos de Funcionamiento	811,743.6	770,117.1
Presupuesto de Egresos por Ejercer de Transferencias, Asignaciones, Subsidios y Otras Ayudas		
Presupuesto de Egresos Devengado de Transferencias, Asignaciones, Subsidios y Otras Ayudas		
Presupuesto de Egresos Pagado de Transferencias, Asignaciones, Subsidios y Otras Ayudas		
Presupuesto de Egresos por Ejercer de Bienes Muebles, Inmuebles e Intangibles		
Presupuesto de Egresos Devengado de Bienes Muebles, Inmuebles e Intangibles	105,452.6	
Presupuesto de Egresos Pagado de Bienes Muebles, Inmuebles e Intangibles	1,474.4	1,708.6
Presupuesto de Egresos Por Ejercer de Bienes Muebles, Inmuebles e Intangibles	5,304.3	80.2
Presupuestos de Egresos por Ejercer de Inversión Pública	270,582.3	257,598.6
Presupuesto de Egresos Devengado de Inversión Pública	639,927.2	
Presupuesto de Egresos Pagado de Inversión Pública	1,219,611.1	2,126,784.3
Presupuesto de Egresos por Ejercer de Intereses, Comisiones y Otros Gastos de la Deuda Pública	48,498.6	224,026.6
Presupuesto de Egresos Pagado de Intereses, Comisiones y Otros Gastos de la Deuda Pública	237,027.5	367,373.7
	<u>6,854,423.8</u>	<u>7,610,612.2</u>
CUENTAS ACREEDORAS		
Ley de Ingresos por Ejecutar	312,530.8	558,216.5
Ley de Ingresos Devengado		
Ley de Ingresos Recaudado	3,114,681.1	3,247,089.6
Presupuesto de Egresos Aprobado de Gastos de Funcionamiento	899,333.9	827,734.1
Presupuesto de Egresos Aprobado de Transferencias, Asignaciones, Subsidios y Otras Ayudas		
Presupuesto de Egresos Aprobado de Intereses, Comisiones y Otros Gastos de la Deuda Pública	285,526.1	591,400.3
Presupuesto de Egresos Aprobado de Bienes Muebles, Inmuebles e Intangibles	112,231.3	1,788.8
Presupuesto de Egresos Aprobado de Inversión Pública	2,130,120.6	2,384,382.9
	<u>6,854,423.8</u>	<u>7,610,612.2</u>

NOTAS DE GESTIÓN ADMINISTRATIVA

1. INTRODUCCIÓN

De acuerdo a lo establecido en los artículos 46, 49 y 52 de la Ley General de Contabilidad Gubernamental (LGCG), los entes públicos deberán emitir en forma periódica estados financieros; así mismo cuando un rubro así lo requiera se deberá acompañar de notas a los estados financieros, con la finalidad de revelar y proporcionar información adicional y suficiente que amplíe y de significado a los datos contenidos en los estados financieros, los cuales serán la base para la emisión de Informes Públicos y para la formulación de la Cuenta Pública Anual.

Adicionalmente los entes públicos deberán elaborar dichos estados de conformidad con las disposiciones normativas y técnicas que emanen de la Ley General de Contabilidad Gubernamental, o bien, aquellas que emita el Consejo Nacional de Armonización Contable (CONAC).

Derivado de los Acuerdos publicados por el CONAC en el DOF, el formato de los estados financieros e información contable, establecidos en el capítulo VII del Manual de Contabilidad Gubernamental se modifica, así mismo, se adiciona el apartado i) "Estado de Cambios en la Situación Financiera", para su debida armonización con respecto a la información contable a que se refiere el artículo 46. Fracción I de la Ley General de Contabilidad, para quedar como sigue:

- Estado de Situación Financiera;
- Estado de Actividades;
- Estado de Variación en la Hacienda Pública;
- Estado de Flujos de Efectivo;
- Estado Analítico del Activo;
- Estado Analítico de la Deuda y Otros Pasivos;
- Notas a los Estados Financieros.

En lo referente a las Notas a los Estados Financieros las características y tipo de notas que deberán acompañar a los estados financieros, son las que se describen a continuación:

Notas de Desglose;
Notas de Memoria (Cuentas de Orden); y
Notas de Gestión Administrativa.

Por lo anteriormente expuesto, para el debido cumplimiento de los preceptos normativos antes señalados, se emiten los estados financieros citados, así como sus respectivas notas que los acompañan, elaborados conforme al formato, estructura y requerimientos técnicos establecidos por el CONAC, donde se muestra la gestión financiera de la Junta de Caminos del Estado de México (JCEM) al 31 de diciembre de 2018.

2. PANORAMA ECONÓMICO FINANCIERO

Los recursos de operación y de inversión provienen predominantemente de las transferencias estatales que otorga el Gobierno del Estado de México, para la ejecución de los programas y/o proyectos a cargo del Organismo.

Durante el periodo enero-diciembre de 2018, se autorizó un presupuesto total de 3 mil 427 millones 211.9 miles de pesos, de los cuales se ejercieron 3 mil 86 millones 754 mil pesos, quedando por ejercer 340 millones 457.9 miles de pesos.

3. AUTORIZACIÓN E HISTORIA

La Junta de Caminos del Estado de México fue creada mediante Decreto No. 81 de la H. "L" Legislatura del Estado de México, como Organismo público Descentralizado de carácter estatal, con fines no lucrativos, personalidad jurídica y patrimonio propio y con plena autonomía en el manejo de los recursos, publicado en la Gaceta de Gobierno del Estado de México el 11 de septiembre de 1989, y sus reformas adicionales publicadas en el Decreto No. 161 de fecha 9 de marzo de 2000, así como reformas adicionales mencionadas en el Decreto No. 41 del H. "LIV" Legislatura del Estado de México, publicada en la Gaceta de Gobierno del Estado de México de fecha 13 de diciembre del 2001, mismas que fueron abrogadas por el Código Administrativo del Estado de México en su libro Décimo Séptimo de las Comunicaciones, Título Cuarto de los Organismos Descentralizados y el Registro Estatal de Comunicaciones, Capítulo Primero de la Junta de Caminos del Estado de México.

4. ORGANIZACIÓN Y OBJETO SOCIAL

La Junta de Caminos del Estado de México, tiene por objeto la planeación, programación, presupuestación, ejecución, conservación, mantenimiento y administración de la infraestructura vial primaria libre de peaje y tendrá para el cumplimiento de su objeto, las siguientes atribuciones:

- a) Otorgar y declarar la terminación de permisos para la utilización del derecho de vía, así como vigilar y supervisar el cumplimiento de las obligaciones derivadas de los mismos.
- b) Vigilar que se respete el derecho de vía en la infraestructura vial a su cargo, así como preservar, administrar y regular el uso, aprovechamiento y restricciones del mismo de acuerdo a la normatividad reglamentaria.
- c) Proyectar, instalar y mantener en operación el señalamiento y los dispositivos de seguridad en la infraestructura a su cargo.
- d) Administrar, operar y mantener la maquinaria y equipo de construcción a su cuidado o de su propiedad.
- e) Asesorar a los ayuntamientos en la realización de obras a su cargo relacionadas con la infraestructura vial.
- f) Efectuar el cobro de derechos conforme a la ley por la expedición de permisos para la utilización del derecho de vía.
- g) Proporcionar servicios técnicos a terceros, cuando le sean solicitados, para la realización de obras de infraestructura vial;

- h) Las demás que señalen en otras disposiciones.

Régimen Fiscal:

Personas morales con fines no lucrativos.

Régimen Jurídico:

El patrimonio de la Junta se integra con:

1. Los bienes, instalaciones, derechos y activos que le aporten los Gobiernos Federales, Estatal y Municipales, o los particulares.
2. Las aportaciones, recursos y demás ingresos que le proporcione la Federación, Estado, Municipios y los particulares en términos de los convenios y acuerdos respectivos.
3. Los subsidios y donaciones que le otorguen los Gobiernos Federal, Estatal y Municipales, y las personas físicas o morales de carácter público o privado.
4. Los ingresos que obtenga por la realización de sus actividades, en cumplimiento de su objeto.
5. Los bienes o recursos que reciba por cualquier título legal.

Consideraciones Fiscales:

La Junta de Caminos tiene las siguientes obligaciones a pagar:

ISR S/Sueldos y salarios retenidos.

10 por ciento S/Arrendamientos retenido.

10 por ciento S/Honorarios retenido.

3 por ciento S/Erogaciones por Remuneraciones al Trabajo Personal.

Estructura Organizacional Básica:

La autoridad máxima de la Junta está a cargo del Consejo Directivo.

Junta de Caminos del Estado de México

Organigrama

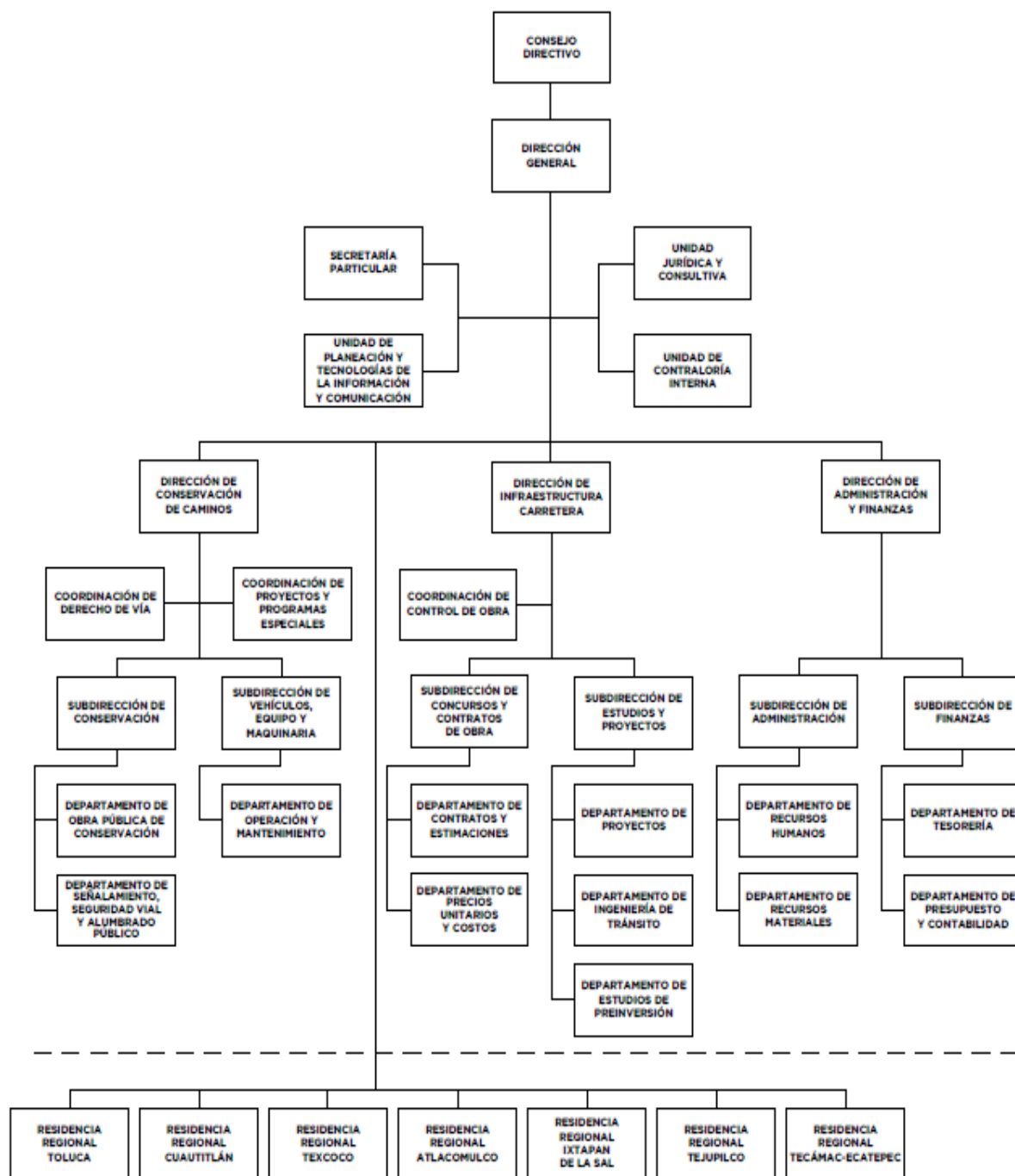

5. BASES DE PREPARACIÓN DE LOS ESTADOS FINANCIEROS

Los estados financieros y presupuestales, se elaboran de conformidad con lo establecido en la Ley General de Contabilidad Gubernamental y con lo estipulado por el Manual Único de Contabilidad Gubernamental para las Dependencias y Entidades Públicas del Gobierno y Municipios del Estado de México y se ha observado la normatividad emitida por el Consejo Nacional de Armonización Contable (CONAC) y las disposiciones legales aplicables.

Postulados, considerados para la elaboración de los Estados Financieros:

- 1.- Sustancia Económica.
- 2.- Entes Públicos.
- 3.- Existencia Permanente.
- 4.- Revelación Suficiente.
- 5.- Importancia Relativa.
- 6.- Registro e Integración Presupuestaria.
- 7.- Consolidación de la Información Financiera.
- 8.- Devengo Contable.
- 9.- Valuación.
- 10.- Dualidad Económica.
- 11.- Consistencia.

NORMATIVIDAD SUPLETORIA:

No aplica.

6. POLÍTICAS DE CONTABILIDAD SIGNIFICATIVAS

Los bienes muebles e inmuebles, se registran originalmente a su costo de adquisición o a valor de avalúo; de acuerdo a la Circular de la Información Financiera para el reconocimiento de los efectos de la inflación que deben utilizar las Entidades del Sector Central y Auxiliar del Gobierno del Estado de México, hasta el ejercicio 2007, las cifras se actualizaron aplicándoles los factores derivados del Índice Nacional de Precios al Consumidor. A partir del ejercicio 2008, no se aplica el procedimiento de revaluación de los Estados Financieros de los Entes Gubernamentales.

El Organismo no realiza operaciones en el extranjero.

7. POSICIÓN EN MONEDA EXTRANJERA Y PROTECCIÓN POR RIESGO CAMBIARIO

No aplica.

8. REPORTE ANALÍTICO DEL ACTIVO

El activo de la Junta de Caminos se compone como sigue:

Junta de Caminos del Estado de México											
Análisis de Movimientos del Activo no Circulante y su Depreciación											
(Miles de Pesos)											
ACTIVO NO CIRCULANTE	SALDOS				SALDOS	TASAS DE	DEP. ACUM.	INCREMENTO	DEP. ACUM.	VALOR NETO	
	AL	ADICIONES	BAJAS	TRASPASOS							AL
	31-12-17				31-12-18	ANUAL %	31-12-17	HISTÓRICOS	31-12-18	31-12-18	
Mobiliario y Equipo de Oficina	9,288.0	1,745.7	451.8		10,581.9	3%	6,393.7	250.3	339.6	6,304.4	4,277.5
Equipo de Cómputo	8,958.3		173.8		8,784.5	20%	7,671.1	169.2	166.6	7,673.7	1,110.8
Equipo de Transporte	55,038.7	39,261.7	795.1		93,505.3	10%	39,792.5	3,200.9	443.3	42,550.1	50,955.2
Maquinaria y Equipo	67,601.9	67,125.0	334.0		134,392.9	10%	62,813.0	588.6	333.9	63,067.7	71,325.2
Terrenos	65,465.2				65,465.2		0.0			0.0	65,465.2
Edificios no Habitacionales	51,227.2				51,227.2	2%	33,220.7	566.0		33,786.7	17,440.5
TOTAL	257,579.3	108,132.4	1,754.7		363,957.0		149,891.0	4,775.0	1,283.4	153,382.6	210,574.4
	=====	=====	=====	=====	=====		=====	=====	=====	=====	=====

9. FIDEICOMISOS, MANDATOS Y ANÁLOGOS

El Organismo no cuenta con ningún fideicomiso.

10. REPORTE DE RECAUDACIÓN

CONCEPTO	2018	2017
Ingresos de la Gestión	530.3	345.1
Transferencias, Asignaciones, Subsidios y Otras Ayudas	2,692,447.5	2,565,609.8
Ingresos Financieros	14,475.3	30,035.7
Otros Ingresos y Beneficios Varios	3,143.0	3,706.7
T O T A L	2,710,596.1	2,599,697.3
	=====	=====

11. INFORMACIÓN SOBRE LA DEUDA Y EL REPORTE ANALÍTICO DE LA DEUDA

No aplica.

12. CALIFICACIONES OTORGADAS

No aplica.

13. PROCESO DE MEJORA

La Junta de Caminos define que para satisfacer su política de calidad, lograr sus objetivos de calidad y asegurar que sus servicios sean conformes con los requisitos de sus clientes, se ha establecido un Sistema de Gestión de la Calidad, el cual se encuentra documentado, implantado y mantenido de manera consistente, con el fin de mejorar continuamente su eficiencia y eficacia conforme a las norma internacional ISO 9001:2008 y mexicana NMX-CC-9001-IMNC-2008.

Desde hace 15 años (julio 2004), se tienen certificados con la norma ISO 9001 los procesos de “Adquisición de Bienes y Servicios para la Obra Pública por Administración y Licitación, Adjudicación y Contratación de Obra Pública”.

El 9 de diciembre del 2014, se certificó el proceso “Obtención del Permiso por el Uso y Aprovechamiento del Derecho de Vía y Zonas Laterales en Infraestructura Vial Libre de Peaje” por el Corporativo Calidad Mexicana Certificada CALMECAC.

14. INFORMACIÓN POR SEGMENTOS

No aplica.

15. EVENTOS POSTERIORES AL CIERRE

No aplica.

16. PARTES RELACIONADAS

No aplica.

17. RESPONSABILIDAD SOBRE LA PRESENTACIÓN RAZONABLE DE LOS ESTADOS FINANCIEROS

Los Estados Financieros son firmados y rubricados en cada una de sus páginas, en los cuales se incluye la leyenda “Bajo protesta de decir verdad declaramos que los Estados Financieros y sus notas, son razonablemente correctos y son responsabilidad del emisor”.

DICTAMEN DE ESTADOS FINANCIEROS

El Despacho Gossler, S.C., dictaminó los estados Financieros de la Junta de Caminos del Estado de México (JCEM) al 31 de Diciembre de 2018, concluyendo que presentan razonablemente en todos los aspectos materiales, la situación financiera del Organismo.

INFORMACIÓN

PRESUPUESTARIA

J C E M

Junta de Caminos del Estado de Mexico												
Ingresos y Egresos												
AL 31 DE DICIEMBRE DE 2018												
(Miles de pesos)												
CONCEPTO	PRESUPUESTO AUTORIZADO	%	AMPLIACIÓN	REDUCCIÓN	AUTORIZADO FINAL	%	PRESUPUESTO EJERCIDO	%	VARIACIÓN INICIAL	%	VARIACIÓN MODIFICADO	%
INGRESOS:	3,387,747.3	100.0	469,778.6	430,314.0	3,427,211.9	100.0	3,114,681.1	100.0	-273,066.2	-8.1	-312,530.8	-9.1
Superávit Ejercicio Anterior							.0					
Ordinarios	3,387,747.3	100.0	176,493.1	430,314.0	3,133,926.4	91.4	2,860,159.7	91.8	-527,587.6	-15.6	-273,766.7	-8.7
Estatales	3,387,747.3	100.0	176,493.1	430,314.0	3,133,926.4	91.4	2,860,159.7	91.8	-527,587.6	-15.6	-273,766.7	-8.7
- Tributarios												
Impuestos sobre Erogaciones												
Impuestos sobre Tenencia												
Otros Impuestos y Accesorios												
- No Tributarios	32,182.7	.9	4,131.3	36,314.0			530.3		-31,652.4	-98.4	530.3	
Derechos	32,182.7	.9	4,131.3	36,314.0			530.3		-31,652.4	-98.4	530.3	
Sector Central												
Organismos Auxiliares	32,182.7	.9			32,182.7	.9	530.3		-31,652.4	-98.4	-31,652.4	-98.4
Aportaciones de Mejoras												
Productos												
Aprovechamientos												
Ingresos Financieros												
Aportaciones y Cuotas de Seguridad Social												
Ingreso por Venta de Bienes y Servicios			401.3		401.3	.0	17,618.3	.6	17,618.3	#DIV/0!	17,217.0	4,290.3
Transferencias, Asignaciones, Subsidio y Otras Ayudas	3,355,564.6	99.1	171,960.5	394,000.0	3,133,525.1	91.4	2,842,011.1	91.2	-513,553.5	-15.3	-291,514.0	-9.3
Federales	.0	.0	.0	.0	.0	.0	.0	.0	.0	.0	.0	
Participaciones Federales												
Fondos de Aportaciones Ramo 33												
Otros Apoyos Federales												
Extraordinarios	.0	.0	293,285.5	.0	293,285.5	8.6	254,521.4	8.2	254,521.4		-38,764.1	-13.2
Generación de Adefas			285,526.1		285,526.1	8.3	246,762.0	7.9	246,762.0		-38,764.1	-13.6
Financiamientos			7,759.4		7,759.4	.2	7,759.4	.2			.0	.0
EGRESOS:	3,387,747.3	100.0	452,334.5	412,869.9	3,427,211.9	100.0	3,086,754.0	100.0	300,993.3	8.9	340,457.9	9.9
Poderes Legislativo y Judicial	.0	.0	.0	.0	.0	.0	.0	.0	.0	.0	.0	
Poder Legislativo												
Poder Judicial												
Gasto Total de Poder Ejecutivo	3,387,747.3	100.0	452,334.5	412,869.9	3,427,211.9	100.0	3,086,754.0	100.0	300,993.3	8.9	340,457.9	9.9
Gasto Programable:	3,387,747.3	100.0	166,808.4	412,869.9	3,141,685.8	91.7	2,849,726.5	92.3	538,020.8	15.9	291,959.3	9.3
Gasto Corriente	863,626.7	25.5	53,020.9	17,313.7	899,333.9	26.2	883,261.2	28.6	-19,634.5	-2.3	16,072.7	1.8
Servicios Personales	178,526.2	5.3	10,729.2	15,316.5	173,938.9	5.1	160,591.7	5.2	17,934.5	10.0	13,347.2	
Gasto Operativo	685,100.5	20.2	42,291.7	1,997.2	725,395.0	21.2	722,669.5	23.4	-37,569.0	-5.5	2,725.5	.4
- Materiales y Suministros	4,938.0	.1	2,215.8	545.8	6,608.0	.2	6,410.4	.2	-1,472.4	-29.8	197.6	3.0
- Servicios Generales	680,162.5	20.1	40,075.9	1,451.4	718,787.0	21.0	716,259.1	23.2	-36,096.6	-5.3	2,527.9	.4
Transferencias	.0	.0	.0	.0	.0	.0	.0	.0	.0	.0	.0	
- Organismos Autónomos												
- Subsidios y Apoyos												
Inversión Pública	2,524,120.6	74.5	113,787.5	395,556.2	2,242,351.9	65.4	1,966,465.3	63.7	557,655.3	22.1	275,886.6	12.3
- Bienes Muebles e Inmuebles				1,556.2	112,231.3	3.3	106,927.0	3.5	-106,927.0		5,304.3	4.7
- Obra Pública	2,524,120.6	74.5		394,000.0	2,130,120.6	62.2	1,859,538.3	60.2	664,582.3	26.3	270,582.3	12.7
- Inversión Financiera												
Gasto No Programable	.0	.0	285,526.1	.0	285,526.1	8.3	237,027.5	7.7	-237,027.5		48,498.6	17.0
Transferencias a Municipios	.0	.0	.0	.0	.0	.0	.0	.0	.0	.0	.0	
- Participaciones												
- Aportaciones del Ramo 33												
- Convenios												
Deuda Pública	.0	.0	285,526.1	.0	285,526.1	8.3	237,027.5	7.7	-237,027.5		48,498.6	17.0
- Costo Financiero de la Deuda												
- Amortizaciones												
- Pago de Adefas			285,526.1		285,526.1	8.3	237,027.5	7.7	-237,027.5		48,498.6	17.0
Superávit(+)/ Déficit (-)	.0		17,444.1	17,444.1	.0		27,927.1					
% de los Ingresos							.9					

CUENTA PÚBLICA DEL GOBIERNO, ORGANISMOS AUXILIARES Y AUTÓNOMOS DEL ESTADO DE MÉXICO 2018

Junta de Caminos del Estado de México
Estado Analítico de Ingresos
Del 1 de Enero al 31 de Diciembre de 2018
(Miles de Pesos)

Rubro de Ingresos	Ingreso					Diferencia (6= 5 - 1)
	Estimado	Ampliaciones y Reducciones	Modificado	Devengado	Recaudado	
	(1)	(2)	(3= 1 + 2)	(4)	(5)	
Impuestos						
Cuotas y Aportaciones de Seguridad Social						
Contribuciones de Mejoras						
Derechos	32,182.7	-32,182.7		530.3	530.3	-31,652.4
Productos				14,475.3	14,475.3	14,475.3
Corriente				14,475.3	14,475.3	14,475.3
Capital						
Aprovechamientos		401.3	401.3	3,143.0	3,143.0	3,143.0
Corriente		401.3	401.3	3,143.0	3,143.0	3,143.0
Capital						
Ingresos por Ventas de Bienes y Servicios						
Participaciones y Aportaciones						
Transferencias, Asignaciones, Subsidios y Otras Ayudas	3,355,564.6	-222,039.5	3,133,525.1	2,842,011.1	2,842,011.1	-513,553.5
Ingresos Derivados de Financiamientos		293,285.5	293,285.5	254,521.4	254,521.4	254,521.4
Total	3,387,747.3	39,464.6	3,427,211.9	3,114,681.1	3,114,681.1	-273,066.2
				Ingresos excedentes¹		

Estado Analítico de Ingresos por Fuente de Financiamiento	Ingreso					Diferencia (6= 5 - 1)
	Estimado	Ampliaciones y Reducciones	Modificado	Devengado	Recaudado	
	(1)	(2)	(3= 1 + 2)	(4)	(5)	
Ingresos del Gobierno	32,182.7	-32,182.7	.0	.0	.0	-32,182.7
Impuestos						
Contribuciones de Mejoras						
Derechos	32,182.7	-32,182.7				-32,182.7
Productos						
Corriente						
Capital						
Aprovechamientos						
Corriente						
Capital						
Participaciones y Aportaciones						
Transferencias, Asignaciones, Subsidios y Otras Ayudas						
Ingresos de Organismos y Empresas	3,355,564.6	-221,638.2	3,133,926.4	2,860,159.7	2,860,159.7	-495,404.9
Cuotas y Aportaciones de Seguridad Social						
Ingresos por Ventas de Bienes y Servicios	.0	401.3	401.3	18,148.6	18,148.6	18,148.6
Transferencias, Asignaciones, Subsidios y Otras Ayudas	3,355,564.6	-222,039.5	3,133,525.1	2,842,011.1	2,842,011.1	-513,553.5
Ingresos Derivados de Financiamiento		293,285.5	293,285.5	254,521.4	254,521.4	254,521.4
Ingresos Derivados de Financiamientos		293,285.5	293,285.5	254,521.4	254,521.4	254,521.4
Total	3,387,747.3	39,464.6	3,427,211.9	3,114,681.1	3,114,681.1	-273,066.2
				Ingresos excedentes¹		

J C E M

Junta de Caminos del Estado de Mexico							
INGRESOS							
(Miles de Pesos)							
INGRESOS	PREVISTO	PRESUPUESTO 2018		TOTAL AUTORIZADO	RECAUDADO	VARIACION	
		ASIGNACIONES Y/O AMPLIACIONES	REDUCCIONES Y/O DISMINUCIONES			IMPORTE	%
INGRESOS DE GESTIÓN	32,182.7	4,131.3	36,314.0	-----	530.3	-530.3	
Derechos	32,182.7	4,131.3	36,314.0	-----	530.3	-530.3	
PARTICIPACIONES, APORTACIONES, TRANSFERENCIAS, ASIGNACIONES, SUBSIDIOS Y OTRAS AYUDAS	1,271,080.3	171,960.5	394,000.0	1,049,040.8	1,018,057.5	30,983.3	3.0
Subsidio	1,271,080.3	171,960.5	394,000.0	1,049,040.8	1,018,057.5	30,983.3	3.0
OTROS INGRESOS Y BENEFICIOS	-----	293,686.8	-----	293,686.8	272,139.7	21,547.1	7.3
Ingresos Financieros	-----	-----	-----	-----	14,475.3	-14,475.3	
Disponibilidades Financieras	-----	7,759.4	-----	7,759.4	7,759.4		
Pasivos que se Generen como Resultado de Erogaciones que se Devenguen en el Ejercicio Fiscal pero que Queden Pendientes de Liquidar al Cierre del Mismo	-----	285,526.1	-----	285,526.1	246,762.0	38,764.1	13.6
Ingresos Diversos	-----	401.3	-----	401.3	3,143.0	-2,741.7	-683.2
S U B T O T A L	1,303,263.0	469,778.6	430,314.0	1,342,727.6	1,290,727.5	52,000.1	3.9
Programa de Acciones para el Desarrollo (PAD)	2,084,484.3	-----	-----	2,084,484.3	1,823,953.6	260,530.7	12.5
PAD	2,084,484.3	-----	-----	2,084,484.3	1,823,953.6	260,530.7	12.5
T O T A L	3,387,747.3	469,778.6	430,314.0	3,427,211.9	3,114,681.1	312,530.8	9.1

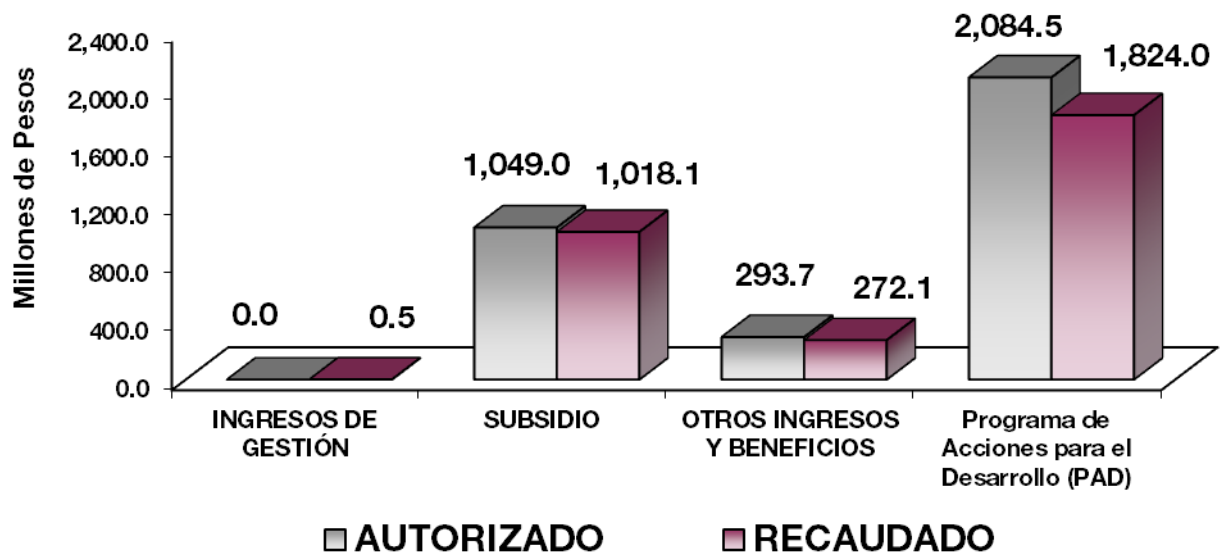

NOTAS AL PRESUPUESTO DE INGRESOS

INGRESOS

Se tuvo previsto recaudar 3 mil 387 millones 747.3 miles de pesos, posteriormente se llevaron a cabo ampliaciones netas por 39 millones 464.6 miles de pesos, presentando un presupuesto autorizado de 3 mil 427 millones 211.9 miles de pesos, logrando recaudar 3 mil 114 millones 681.1 miles de pesos, por lo que se obtuvo una variación de menos por 312 millones 530.8 miles de pesos, lo cual representó el 9.1 por ciento respecto al monto autorizado.

La variación se reflejó principalmente en ingresos de gestión y subsidio.

INGRESOS DE GESTIÓN

Se tuvo previsto recaudar ingresos por 32 millones 182.7 miles de pesos, lográndose recaudar 530.3 miles de pesos, derivado del Convenio firmado con la Dirección General de Recaudación.

PARTICIPACIONES, APORTACIONES, TRANSFERENCIAS, ASIGNACIONES SUBSIDIOS Y OTRAS AYUDAS.

Se tuvo previsto recaudar un mil 271 millones 80.3 miles de pesos, teniendo reducciones netas por 222 millones 39.5 miles de pesos, por lo que se determinó un autorizado de un mil 49 millones 40.8 miles de pesos lográndose recaudar un mil 18 millones 57.5 miles de pesos, presentando una variación de menos por 30 millones 983.3 miles de pesos, que representó el 3 por ciento respecto al monto autorizado.

OTROS INGRESOS Y BENEFICIOS

Se autorizaron ampliaciones por 293 millones 686.8 miles de pesos, de los cuales 285 millones 526.1 miles de pesos corresponden a Pasivos Derivados de Erogaciones Devengadas y Pendientes de Ejercicios Anteriores, 7 millones, 759.4 miles de pesos por Disponibilidades Financieras y 401.3 miles de pesos por Ingresos Diversos. El importe recaudado fue por 272 millones 139.7 miles de pesos de los cuales 14 millones 475.3 miles de pesos corresponden a Ingresos Financieros, 7 millones, 759.4 miles de pesos a Disponibilidades Financieras, 246 millones 762 mil pesos corresponden a Pasivos Derivados de Erogaciones Devengadas y Pendientes de Ejercicios Anteriores y 3 millones 143 miles de pesos a Ingresos Diversos, con una variación de menos por 21 millones 547.1 miles de pesos, que representó el 7.3 por ciento respecto del monto autorizado.

PROGRAMA DE ACCIONES PARA EL DESARROLLO (PAD)

Se tuvo previsto recaudar 2 mil 84 millones 484.3 miles de pesos, lográndose un mil 823 millones 953.6 miles de pesos, con una variación de menos 260 millones 530.7 miles de pesos, que representó 12.5 por ciento con respecto al monto autorizado.

J C E M

Junta de Caminos del Estado de México
Estado Analítico del Ejercicio del Presupuesto de Egresos
Clasificación por Objeto del Gasto (Capítulo y Concepto)
Del 1 de Enero al 31 de Diciembre de 2018
(Miles de Pesos)

Concepto	Egresos					Subejercicio 6 = (3 - 4)
	Aprobado	Ampliaciones/ (Reducciones)	Modificado	Devengado	Pagado	
	1	2	3 = (1 + 2)	4	5	
Servicios Personales	178,526.2	- 4,587.3	173,938.9	160,591.7	160,375.1	13,347.2
Remuneraciones al Personal de Carácter Permanente	46,687.5	- 2,379.9	44,307.6	41,842.4	41,842.4	2,465.2
Remuneraciones al Personal de Carácter Transitorio	47,394.7	- 6,891.7	40,503.0	37,336.6	37,336.6	3,166.4
Remuneraciones Adicionales y Especiales	44,057.3	2,427.5	46,484.8	40,502.9	40,502.9	5,981.9
Seguridad Social	22,528.2	903.2	23,431.4	22,391.7	22,391.7	1,039.7
Otras Prestaciones Sociales y Económicas	13,828.2	1,351.0	15,179.2	14,639.8	14,423.2	539.4
Previsiones						
Pago de Estímulos a Servidores Públicos	4,030.3	2.6	4,032.9	3,878.3	3,878.3	154.6
Materiales y Suministros	4,938.0	1,670.0	6,608.0	6,410.4	6,409.5	197.6
Materiales de Administración, Emisión de Documentos y Artículos Oficiales	2,017.8	858.2	2,876.0	2,821.0	2,820.1	55.0
Alimentos y Utensilios	715.6	2.5	718.1	700.7	700.7	17.4
Materias Primas y Materiales de Producción y Comercialización						
Materiales y Artículos de Construcción y de Reparación	453.1	89.5	542.6	520.5	520.5	22.1
Productos Químicos, Farmacéuticos y de Laboratorio	39.3	0.3	39.6	39.6	39.6	-
Combustibles, Lubricantes y Aditivos	1,587.4		1,587.4	1,508.0	1,508.0	79.4
Vestuario, Blancos, Prendas de Protección y Artículos Deportivos	44.8	- 2.0	42.8	34.1	34.1	8.7
Materiales y Suministros Para Seguridad						
Herramientas, Refacciones y Accesorios Menores	80.0	721.5	801.5	786.5	786.5	15.0
Servicios Generales	680,162.5	38,624.5	718,787.0	716,259.1	644,959.0	2,527.9
Servicios Básicos	33,574.2	12,003.1	45,577.3	44,941.9	44,837.6	635.4
Servicios de Arrendamiento	431.9	146.3	578.2	578.2	578.2	-
Servicios Profesionales, Científicos, Técnicos y Otros Servicios	1,546.4	12,780.6	14,327.0	14,013.9	1,565.3	313.1
Servicios Financieros, Bancarios y Comerciales	2,310.9	6.0	2,316.9	2,291.9	2,291.9	25.0
Servicios de Instalación, Reparación, Mantenimiento y Conservación	2,328.8	9,504.5	11,833.3	11,541.9	5,949.2	291.4
Servicios de Comunicación Social y Publicidad	592.2	- 315.3	276.9	235.9	235.9	41.0
Servicios de Traslado y Viáticos	633.1	- 60.2	572.9	525.0	525.0	47.9
Servicios Oficiales						
Otros Servicios Generales	638,745.0	4,559.5	643,304.5	642,130.4	588,975.9	1,174.1
Transferencias, Asignaciones, Subsidios y Otras Ayudas						
Transferencias Internas y Asignaciones al Sector Público						
Transferencias al Resto del Sector Público						
Subsidios y Subvenciones						
Ayudas Sociales						
Pensiones y Jubilaciones						
Transferencias a Fideicomisos, Mandatos y Otros Análogos						
Transferencias a la Seguridad Social						
Donativos						
Transferencias al Exterior						
Bienes Muebles, Inmuebles e Intangibles	-	112,231.3	112,231.3	106,927.0	1,474.4	5,304.3
Mobiliario y Equipo de Administración		3,433.9	3,433.9	973.7	949.2	2,460.2
Mobiliario y Equipo Educativo y Recreativo						
Equipo e Instrumental Médico y de Laboratorio						
Vehículos y Equipo de Transporte		34,664.2	34,664.2	34,599.2		65.0
Equipo de Defensa y Seguridad						
Maquinaria, Otros Equipos y Herramientas		74,133.2	74,133.2	71,354.1	525.2	2,779.1
Activos Biológicos						
Bienes Inmuebles						
Activos Intangibles						
Inversión Pública	2,524,120.6	- 394,000.0	2,130,120.6	1,859,538.3	1,219,611.1	270,582.3
Obra Pública en Bienes de Dominio Público	2,524,120.6	- 394,000.0	2,130,120.6	1,859,538.3	1,219,611.1	270,582.3
Obra Pública en Bienes Propios						
Proyectos Productivos y Acciones de Fomento						
Inversiones Financieras y Otras Provisiones						
Inversiones Para el Fomento de Actividades Productivas						
Acciones y Participaciones de Capital						
Compra de Títulos y Valores						
Concesión de Préstamos						
Inversiones en Fideicomisos, Mandatos y Otros Análogos						
Otras Inversiones Financieras						
Provisiones para Contingencias y Otras Erogaciones Especiales						
Participaciones y Aportaciones						
Participaciones						
Aportaciones						
Convenios						
Deuda Pública	-	285,526.1	285,526.1	237,027.5	237,027.5	48,498.6
Amortización de la Deuda Pública						
Intereses de la Deuda Pública						
Comisiones de la Deuda Pública						
Gastos de la Deuda Pública						
Costo por Coberturas						
Apoyos Financieros						
Adeudos de Ejercicios Fiscales Anteriores (Adefas)		285,526.1	285,526.1	237,027.5	237,027.5	48,498.6
Total del Gasto	3,387,747.3	39,464.6	3,427,211.9	3,086,754.0	2,269,856.6	340,457.9

CUENTA PÚBLICA DEL GOBIERNO, ORGANISMOS AUXILIARES Y AUTÓNOMOS DEL ESTADO DE MÉXICO 2018

Junta de Caminos del Estado de México
Estado Analítico del Ejercicio del Presupuesto de Egresos
Clasificación Económica (por Tipo de Gasto)
Del 1 de Enero al 31 de Diciembre de 2018
(Miles de Pesos)

Concepto	Egresos					Subejercicio
	Aprobado	Ampliaciones/ (Reducciones)	Modificado	Devengado	Pagado	
	1	2	3 = (1 + 2)	4	5	
Gasto Corriente	863,626.7	35,707.2	899,333.9	883,261.2	811,743.6	16,072.7
Gasto de Capital	2,524,120.6	- 281,768.7	2,242,351.9	1,966,465.3	1,221,085.5	275,886.6
Amortización de la Deuda y Disminución de Pasivos		285,526.1	285,526.1	237,027.5	237,027.5	48,498.6
Pensiones y Jubilaciones						
Participaciones						
Total del Gasto	3,387,747.3	39,464.6	3,427,211.9	3,086,754.0	2,269,856.6	340,457.9

Junta de Caminos del Estado de México
Estado Analítico del Ejercicio del Presupuesto de Egresos
Clasificación Administrativa
Del 1 de Enero al 31 de Diciembre de 2018
(Miles de Pesos)

Concepto	Egresos					Subejercicio
	Aprobado	Ampliaciones/ (Reducciones)	Modificado	Devengado	Pagado	
	1	2	3 = (1 + 2)	4	5	
Entidades Paraestatales y Fideicomisos No Empresariales y No Financieros	3,387,747.3	39,464.6	3,427,211.9	3,086,754.0	2,269,856.6	340,457.9
Instituciones Públicas de Seguridad Social						
Entidades Paraestatales Empresariales No Financieras con Participación Estatal Mayoritaria						
Entidades Paraestatales Empresariales Financieras Monetarias con Participación Estatal Mayoritaria						
Entidades Paraestatales Empresariales Financieras No Monetarias con Participación Estatal Mayoritaria						
Fideicomisos Financieros Públicos con Participación Estatal Mayoritaria						
Total del Gasto	3,387,747.3	39,464.6	3,427,211.9	3,086,754.0	2,269,856.6	340,457.9

Junta de Caminos del Estado de México
Estado Analítico del Ejercicio del Presupuesto de Egresos
Clasificación Administrativa
Del 1 de Enero al 31 de Diciembre de 2018
(Miles de Pesos)

Concepto	Egresos					Subejercicio
	Aprobado	Ampliaciones/ (Reducciones)	Modificado	Devengado	Pagado	
	1	2	3 = (1 + 2)	4	5	
231B0 JUNTA DE CAMINOS DEL ESTADO DE MÉXICO	3,387,747.3	39,464.6	3,427,211.9	3,086,754.0	2,269,856.6	340,457.9
Total del Gasto	3,387,747.3	39,464.6	3,427,211.9	3,086,754.0	2,269,856.6	340,457.9

Junta de Caminos del Estado de México
Estado Analítico del Ejercicio del Presupuesto de Egresos
Clasificación Administrativa
Del 1 de Enero al 31 de Diciembre de 2018
(Miles de pesos)

Concepto	Egresos					Subejercicio
	Aprobado	Ampliaciones/ (Reducciones)	Modificado	Devengado	Pagado	
	1	2	3 = (1 + 2)	4	5	
Poder Ejecutivo	3,387,747.3	39,464.6	3,427,211.9	3,086,754.0	2,269,856.6	340,457.9
Poder Legislativo						
Poder Judicial						
Órganos Autónomos						
Total del Gasto	3,387,747.3	39,464.6	3,427,211.9	3,086,754.0	2,269,856.6	340,457.9

CUENTA PÚBLICA DEL GOBIERNO, ORGANISMOS AUXILIARES Y AUTÓNOMOS DEL ESTADO DE MÉXICO 2018

Junta de Caminos del Estado de México Estado Analítico del Ejercicio del Presupuesto de Egresos Clasificación Funcional (Finalidad y Función) Del 1 de Enero al 31 de Diciembre de 2018 (Miles de Pesos)						
Concepto	Egresos					Subejercicio 6 = (3 - 4)
	Aprobado	Ampliaciones/ (Reducciones)	Modificado	Devengado	Pagado	
	1	2	3 = (1 + 2)	4	5	
Gobierno	863,626.7	35,707.2	899,333.9	883,261.2	811,743.6	16,072.7
Legislación						
Justicia						
Coordinación de la Política de Gobierno	863,626.7	35,707.2	899,333.9	883,261.2	811,743.6	16,072.7
Relaciones Exteriores						
Asuntos Financieros y Hacendarios						
Seguridad Nacional						
Asuntos de Orden Público y de Seguridad Interior						
Otros Servicios Generales						
Desarrollo Social						
Protección Ambiental						
Vivienda y Servicios a la Comunidad						
Salud						
Recreación, Cultura y Otras Manifestaciones Sociales						
Educación						
Protección Social						
Otros Asuntos Sociales						
Desarrollo Económico	2,524,120.6	281,768.7	2,242,351.9	1,966,465.3	1,221,085.5	275,886.6
Asuntos Económicos, Comerciales y Laborales en General						
Agropecuaria, Silvicultura, Pesca y Caza						
Combustibles y Energía						
Minería, Manufacturas y Construcción						
Transporte						
Comunicaciones	2,524,120.6	281,768.7	2,242,351.9	1,966,465.3	1,221,085.5	275,886.6
Turismo						
Ciencia, Tecnología e Innovación						
Otras Industrias y Otros Asuntos Económicos						
Otras no Clasificadas en Funciones Anteriores	-	285,526.1	285,526.1	237,027.5	237,027.5	48,498.6
Transacciones de la Deuda Pública / Costo Financiero de la Deuda						
Transferencias, Participaciones y Aportaciones entre Diferentes Niveles y Órdenes de Gobierno						
Saneamiento del Sistema Financiero						
Adeudos de Ejercicios Fiscales Anteriores		285,526.1	285,526.1	237,027.5	237,027.5	48,498.6
Total del Gasto	3,387,747.3	39,464.6	3,427,211.9	3,086,754.0	2,269,856.6	340,457.9

Junta de Caminos del Estado de México
Endeudamiento Neto
Del 1 de Enero al 31 de Diciembre de 2018
(Miles de Pesos)

Identificación de Crédito o Instrumento	Contratación/Colocación	Amortización	Endeudamiento Neto
	A	B	C = A - B
Créditos Bancarios			
			-
			-
			-
			-
			-
			-
Total Créditos Bancarios	-	-	-
Otros Instrumentos de Deuda			
			-
			-
			-
			-
			-
Total Otros Instrumentos de Deuda	-	-	-
TOTAL	-	-	-

NO APLICA

Junta de Caminos del Estado de México
Intereses de la Deuda
Del 1 de Enero al 31 de Diciembre de 2018
(Miles de Pesos)

Identificación de Crédito o Instrumento	Devengado	Pagado
	Créditos Bancarios	
Total de Intereses de Créditos Bancarios	-	-
Otros Instrumentos de Deuda		
Total de Intereses de Otros Instrumentos de Deuda	-	-
TOTAL	-	-

NO APLICA

CUENTA PÚBLICA DEL GOBIERNO, ORGANISMOS AUXILIARES Y AUTÓNOMOS DEL ESTADO DE MÉXICO 2018

Junta de Caminos del Estado de México
EGRESOS POR CAPÍTULO

(Miles de Pesos)

EGRESOS	PRESUPUESTO 2018				EJERCIDO	VARIACIÓN	
	PREVISTO	ASIGNACIONES Y/O AMPLIACIONES	REDUCCIONES Y/O DISMINUCIONES	TOTAL AUTORIZADO		IMPORTE	%
Servicios Personales	178,526.2	10,729.2	15,316.5	173,938.9	160,591.7	13,347.2	7.7
Materiales y Suministros	4,938.0	2,215.8	545.8	6,608.0	6,410.4	197.6	3.0
Servicios Generales	680,162.5	40,075.9	1,451.4	718,787.0	716,259.1	2,527.9	.4
Bienes Muebles, Inmuebles e Intangibles		113,787.5	1,556.2	112,231.3	106,927.0	5,304.3	4.7
Inversión Pública	439,636.3		394,000.0	45,636.3	35,584.7	10,051.6	22.0
Deuda Pública		285,526.1		285,526.1	237,027.5	48,498.6	17.0
S U B T O T A L	1,303,263.0	452,334.5	412,869.9	1,342,727.6	1,262,800.4	79,927.2	6.0
Programa de Acciones para el Desarrollo (PAD)	2,084,484.3			2,084,484.3	1,823,953.6	260,530.7	12.5
T O T A L	3,387,747.3	452,334.5	412,869.9	3,427,211.9	3,086,754.0	340,457.9	9.9

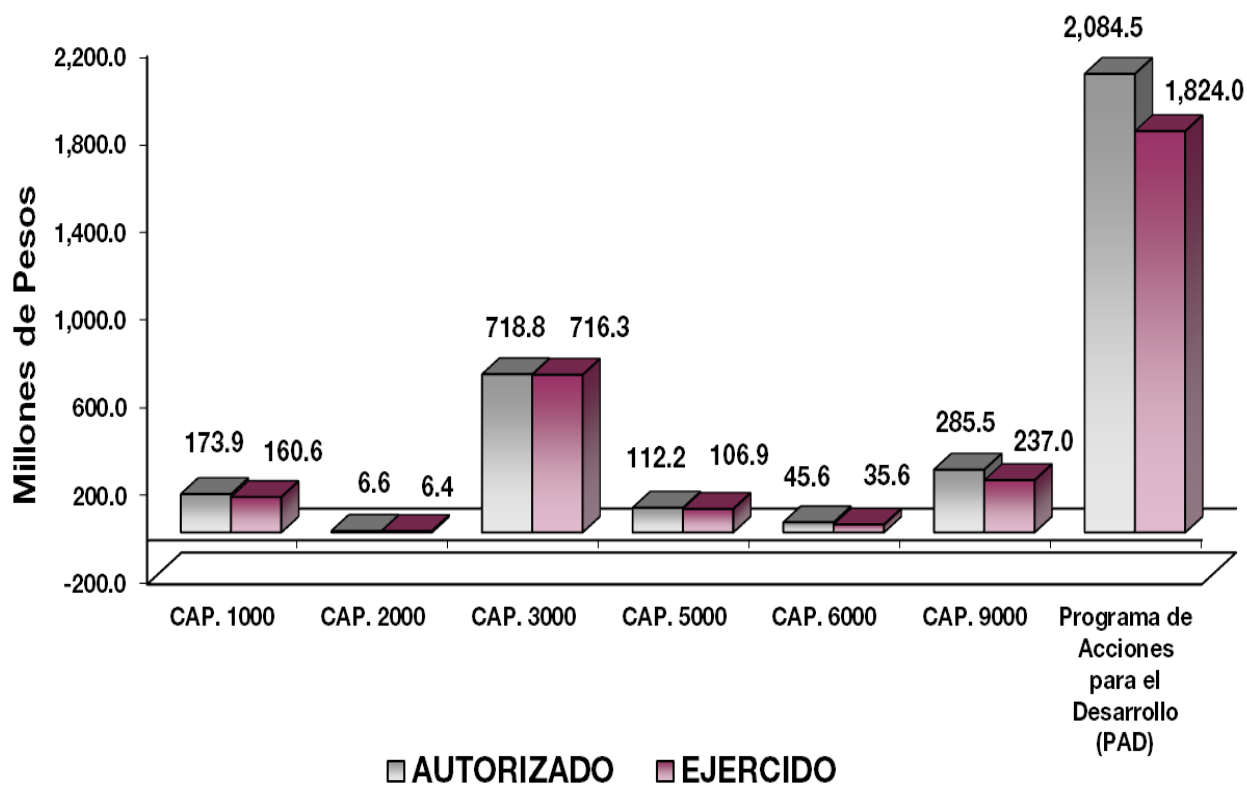

NOTAS AL PRESUPUESTO DE EGRESOS

EGRESOS

Se autorizaron inicialmente 3 mil 387 millones 747.3 miles de pesos, posteriormente se dieron reducciones y traspasos netos de más por 39 millones 464.6 miles de pesos, con lo que se determinó un presupuesto modificado de 3 mil 427 millones 211.9 miles de pesos, de los cuales se ejercieron 3 mil 86 millones 754 mil pesos, obteniendo una variación de menos por 340 millones 457.9 miles de pesos, equivalentes al 9.9 por ciento respecto al monto autorizado.

La variación se debió principalmente a las medidas de contención del Gasto y Ahorro Presupuestal, así como el Plan de Ajuste Gubernamental.

SERVICIOS PERSONALES

El presupuesto autorizado inicial de este capítulo fue de 178 millones 526.2 miles de pesos, posteriormente se dieron ampliaciones y traspasos netos de menos por 4 millones 587.3 miles de pesos, por lo que se determinó un presupuesto modificado de 173 millones 938.9 miles de pesos, de los cuales se ejercieron 160 millones 591.7 miles de pesos, teniendo un subejercicio de 13 millones 347.2 miles de pesos, equivalentes al 7.7 por ciento respecto al monto autorizado.

MATERIALES Y SUMINISTROS

Se obtuvo un autorizado inicial de 4 millones 938 mil pesos, posteriormente se dieron ampliaciones y traspasos netos de más por un millón 670 mil pesos, por lo que se determinó un presupuesto modificado de 6 millones 608 mil pesos, de los cuales se ejercieron 6 millones 410.4 miles de pesos, teniendo un subejercicio de 197.6 miles de pesos, equivalentes al 3 por ciento respecto al monto autorizado.

La variación obedece al cumplimiento en la Contención del Gasto y Ahorro Presupuestal del Ejercicio 2018.

SERVICIOS GENERALES

El presupuesto autorizado inicial de este capítulo fue de 680 millones 162.5 miles de pesos, con ampliaciones y traspasos netos de más por 38 millones 624.5 miles de pesos, obteniendo un presupuesto modificado de 718 millones 787 mil pesos. El importe ejercido fue de 716 millones 259.1 miles de pesos, obteniendo un subejercicio de 2 millones 527.9 miles de pesos, lo que representó el 0.4 por ciento respecto al monto autorizado.

BIENES MUEBLES, INMUEBLES E INTANGIBLES

Se autorizaron ampliaciones y traspasos netos durante el ejercicio por 112 millones 231.3 miles de pesos de los cuales se ejercieron 106 millones 927 mil pesos, en su totalidad obteniendo un subejercicio de 5 millones 304.3 miles de pesos, lo que representó el 4.7 por ciento respecto al monto autorizado.

INVERSIÓN PÚBLICA

El presupuesto autorizado inicial de este capítulo fue de 2 mil 524 millones 120.6 miles de pesos, con disminuciones y traspasos netos de menos por 394 millones de pesos, obteniendo un presupuesto modificado de 2 mil 130 millones 120.6 miles de pesos. El importe ejercido fue de un mil 859 millones 538.3 miles de pesos, obteniéndose un subejercicio de 270 millones 582.3 miles pesos, lo que representó el 12.7 por ciento menos respecto al monto autorizado.

DEUDA PÚBLICA

Se autorizó una ampliación para el pago de pasivos derivados de erogaciones devengadas y pendientes de ejercicios anteriores por 285 millones 526.1 miles de pesos.

INFORMACIÓN PRESUPUESTAL

Junta de Caminos del Estado de México EGRESOS POR OBJETO DEL GASTO (Miles de Pesos)

CAPÍTULO Y OBJETO DEL GASTO	PRESUPUESTO 2018					VARIACIÓN
	PREVISTO	ASIGNACIONES Y/O AMPLIACIONES	REDUCCIONES Y/O DISMINUCIONES	TOTAL AUTORIZADO	EJERCIDO	
SERVICIOS PERSONALES	178,526.2	10,729.2	15,316.5	173,938.9	160,591.7	13,347.2
Sueldo Base	46,687.5	868.6	3,248.5	44,307.6	41,842.4	2,465.2
Honorarios Asimilables a Salarios	47,394.7		6,891.8	40,502.9	37,336.6	3,166.3
Prima por Años de Servicio	1,596.6	73.9	89.9	1,580.6	1,541.8	38.8
Prima por Antigüedad	443.3	1,288.4	338.8	1,392.9	1,304.2	88.7
Prima Adicional por Permanencia en el Servicio	690.0	37.3	73.2	654.1	625.7	28.4
Prima Vacacional	3,191.4	135.4	397.8	2,929.0	2,791.1	137.9
Aguinaldo	7,924.2	334.4	347.7	7,910.9	7,508.9	402.0
Vacaciones no Disfrutadas por Finiquito	56.9	99.2	39.7	116.4	100.5	15.9
Compensación por Retabulación	6,318.7	805.1	290.7	6,833.1	6,730.0	103.1
Gratificación	18,793.3	1,767.7	1,407.9	19,153.1	14,384.5	4,768.6
Gratificación por Convenio	4,284.9	1,142.1	195.5	5,231.5	4,851.7	379.8
Gratificación por Productividad	758.0	6.7	81.6	683.1	664.5	18.6
Cuotas de Servicio de Salud	10,434.0	666.0	198.7	10,901.3	10,480.8	420.5
Cuotas al Sistema Solidario de Reparto	7,811.6	450.4	176.5	8,085.5	7,776.8	308.7
Cuotas del Sistema de Capitalización Individual	1,586.3	108.0	44.2	1,650.1	1,559.9	90.2
Aportación para Financiar los Gastos Generales de Administración de ISSEMyM	925.5	53.4	20.0	958.9	917.1	41.8
Riesgo de Trabajo	1,335.9	84.8	27.0	1,393.7	1,320.6	73.1
Seguros y Fianzas	434.9	9.6	2.6	441.9	336.4	105.5
Cuotas para Fondo de Retiro	797.1	29.6		826.7	777.2	49.5
Seguro de Separación Individualizado	1,461.0	192.5		1,653.5	1,461.4	192.1
Indemnización por Accidentes de Trabajo	68.4		68.4			
Liquidaciones por Indemnización por Sueldos y Salarios Caidos		542.7		542.7	542.7	
Prima por Jubilación	375.3	674.4	342.1	707.6	707.6	
Becas para Hijos de Trabajadores Sindicalizados	577.9	225.3	229.0	574.2	542.0	32.2
Días Cívicos y Económicos	1,004.7	77.2	79.4	1,002.5	983.3	19.2
Otros Gastos Derivados de Convenio	6,691.2	339.6		7,030.8	6,830.9	199.9
Becas Institucionales	50.6	28.2	4.0	74.8	74.6	.2
Despensa	2,802.0	131.4	166.9	2,766.5	2,720.2	46.3
Reconocimiento a Servidores Públicos	143.0	45.6	83.6	105.0	87.4	17.6
Estímulos por Puntualidad y Asistencia	3,608.6	254.7	273.4	3,589.9	3,456.4	133.5
Recompensas	278.7	257.0	197.6	338.1	334.5	3.6
MATERIALES Y SUMINISTROS	4,938.0	2,215.8	545.8	6,608.0	6,410.4	197.6
Materiales y Útiles de Oficina	534.0	205.5	7.6	731.9	705.1	26.8
Enseres de Oficina	147.1	3.8	31.0	119.9	112.5	7.4
Material y útiles de imprenta y reproducción.	199.2		114.3	84.9	64.1	20.8
Materiales y Útiles para el Procesamiento en Equipos y Bienes Informáticos	962.1	618.0	13.6	1,566.5	1,566.5	
Material y Enseres de Limpieza	175.4	202.5	5.2	372.7	372.7	
Productos Alimenticios para Personas	666.9	.4		667.3	666.2	1.1
Utensilios para el Servicio de Alimentación	48.7	2.1		50.8	34.5	16.3
Cal, Yeso y Productos de Yeso		1.0		1.0	1.0	
Madera y Productos de Madera		.7		.7	.7	
Vidrio y Productos de Vidrio		2.7	.3	2.4	2.4	
Material Eléctrico y Electrónico	194.9	91.2	142.7	143.4	143.3	.1
Artículos Metálicos para la Construcción		4.6		4.6	4.6	
Árboles y Plantas de Ornato		4.5	.2	4.3	4.3	
Materiales de Construcción	194.9	307.5	116.0	386.4	364.3	22.1
Estructuras y Manufacturas para Todo Tipo de Construcción	63.3		63.3	.0		
Plaguicidas, Abonos y Fertilizantes		.2		.2	.2	
Medicinas y Productos Farmacéuticos	39.3			39.3	39.3	
Combustibles, Lubricantes y Aditivos	1,587.4			1,587.4	1,508.1	79.3
Prendas de Seguridad y Protección Personal	44.7	.1	13.8	31.0	22.3	8.7
Vestuario y Uniformes						

J C E M

CAPÍTULO Y OBJETO DEL GASTO	PRESUPUESTO 2 0 1 8					
	PREVISTO	ASIGNACIONES Y/O AMPLIACIONES	REDUCCIONES Y/O DISMINUCIONES	TOTAL AUTORIZADO	EJERCIDO	VARIACIÓN
Artículos Deportivos		10.1		10.1	10.1	
Productos Textiles		1.7		1.7	1.7	
Refacciones, Accesorios y Herramientas		30.2	3.1	27.1	27.1	
Refacciones y Accesorios Menores de Edificios	19.7	18.2	17.7	20.2	20.2	
Refacciones y Accesorios para Equipo de Cómputo		25.7	2.0	23.7	23.7	
Refacciones y Accesorios Menores para Equipo de Transporte		679.7	14.5	665.2	650.2	15.0
Artículos para la Extinción de Incendios	60.4		.5	59.9	59.9	
Medidores de Agua		2.8		2.8	2.8	
Otros Enseres		2.6		2.6	2.6	
SERVICIOS GENERALES	680,162.5	40,075.9	1,451.4	718,787.0	716,259.1	2,527.9
Servicio de Energía Eléctrica	468.1	41.2		509.3	509.3	
Servicio de Energía Eléctrica para Alumbrado Público	32,012.4	11,963.6		43,976.0	43,380.7	595.3
Gas	38.2	13.9		52.1	51.4	.7
Servicio de Agua	32.5	49.8		82.3	49.9	32.4
Servicio de Telefonía Convencional	485.0	18.0		503.0	496.7	6.3
Servicio de Radiocalización y Telecomunicaciones	312.1		66.3	245.8	245.0	.8
Servicio de Acceso a Internet	226.0	1.7	19.8	207.9	207.9	
Servicio Postal y Telegráfico		.9		.9	.9	
Arrendamiento de Edificios y Locales	284.1			284.1	284.0	.1
Arrendamiento de Activos Intangibles	147.8	156.4	10.0	294.2	294.2	
Asesorías Asociadas a Convenios o Acuerdos	445.0			445.0	378.0	67.0
Servicios Informáticos		11,195.9		11,195.9	11,195.9	
Servicio de Fotocopiado, Impresión y Reproducción de Documentos	351.0	980.1		1,331.1	1,085.1	246.0
Impresión de Documentos Oficiales para la Prestación de Servicios Públicos, Identificación, Formatos Administrativos y Fiscales, Formas Valoradas, Certificados y Títulos	26.1	12.9	18.0	21.0	21.0	
Servicios de Vigilancia	724.3	6.5		730.8	730.8	
Servicios Profesionales		603.2		603.2	603.2	
Servicios Bancarios y Financieros	138.5	67.3	66.6	139.2	138.5	.7
Seguros y Fianzas	2,172.4	5.2		2,177.6	2,153.4	24.2
Reparación y Mantenimiento de Inmuebles	503.0	9,831.3	282.9	10,051.4	9,766.3	285.1
Reparación, Mantenimiento e Instalación de Mobiliario y Equipo de Oficina	14.7	78.6	7.4	85.9	85.9	
Reparación, Instalación y Mantenimiento de Bienes Informáticos, Microfilmación y Tecnologías de la Información	460.0	13.4	127.0	346.4	345.0	1.4
Reparación y Mantenimiento de Vehículos Terrestres, Aéreos y Lacustres	1,200.6	280.1	254.1	1,226.6	1,221.9	4.7
Servicios de Lavandería, Limpieza e Higiene	3.0			3.0	3.0	
Servicio de Fumigación	147.4		27.5	119.9	119.9	
Publicaciones Oficiales y de Información en General para Difusión	592.3	31.3	346.6	277.0	235.9	41.1
Gastos de Traslado por Vía Terrestre	560.1		37.7	522.4	474.8	47.6
Viáticos Nacionales	72.9		22.4	50.5	50.2	.3
Otros Impuestos y Derechos	341.7	414.9	142.7	613.9	612.5	1.4
Impuesto sobre Erogaciones por Remuneraciones al Trabajo Personal	4,010.7	67.8		4,078.5	4,050.2	28.3
Gastos de Servicios Menores	58.2	56.2	22.4	92.0	91.8	.2
Proyecto de Prestación de Servicios	634,334.4	4,185.7		638,520.1	637,375.8	1,144.3
BIENES MUEBLES, INMUEBLES E INTANGIBLES	.0	113,787.5	1,556.2	112,231.3	106,927.0	5,304.3
Muebles y Enseres		949.4		949.4	949.2	.2
Bienes Informáticos		2,460.0		2,460.0		2,460.0
Otros Equipos Eléctricos y Electrónicos de Oficina		24.5		24.5	24.5	
Vehículos y Equipo de Transporte Terrestre		33,314.2		33,314.2	33,314.2	
Carrocerías y Remolques		1,350.0		1,350.0	1,285.0	65.0
Maquinaria y Equipo de Construcción		65,485.4	1,531.7	63,953.7	61,345.2	2,608.5
Equipos de Generación Eléctrica, Aparatos y Accesorios Eléctricos		550.0	24.5	525.5	525.2	.3
Herramientas, Máquina Herramienta y Equipo		9,654.0		9,654.0	9,483.7	170.3
INVERSIÓN PÚBLICA	439,636.3	.0	394,000.0	45,636.3	35,584.7	10,051.6
Obra Estatal o Municipal	439,636.3		394,000.0	45,636.3	35,584.7	10,051.6
DEUDA PÚBLICA	.0	285,526.1	.0	285,526.1	237,027.5	48,498.6
Por el Ejercicio Inmediato Anterior		61,358.2		61,358.2	54,671.1	6,687.1
Por Ejercicios Anteriores		224,167.9		224,167.9	182,356.4	41,811.5
SUBTOTAL	1,303,263.0	452,334.5	412,869.9	1,342,727.6	1,262,800.4	79,927.2
INVERSIÓN PÚBLICA	2,084,484.3	.0	.0	2,084,484.3	1,823,953.6	260,530.7
Programa de Acciones para el Desarrollo (PAD)	2,084,484.3			2,084,484.3	1,823,953.6	260,530.7
T O T A L	3,387,747.3	452,334.5	412,869.9	3,427,211.9	3,086,754.0	340,457.9

INFORMACIÓN PROGRAMÁTICA

J C E M

Junta de Caminos del Estado de México
Gasto por Categoría Programática
Del 1 de Enero al 31 de Diciembre de 2018
(Miles de Pesos)

Concepto	Egresos					Subejercicio 6=(3 - 4)
	Aprobado	Ampliaciones/(Re- ducciones)	Modificado	Devengado	Pagado	
	1	2	3=(1 + 2)	4	5	
Programas	3,387,747.3	- 246,061.5	3,141,685.8	2,849,726.5	2,032,829.1	291,959.3
Subsidios: Sector Social y Privado o Entidades Federativas y Municipios						
Sujetos a Reglas de Operación						
Otros Subsidios						
Desempeño de las Funciones	3,387,747.3	- 246,061.5	3,141,685.8	2,849,726.5	2,032,829.1	291,959.3
Prestación de Servicios Públicos	3,387,747.3	- 246,061.5	3,141,685.8	2,849,726.5	2,032,829.1	291,959.3
Provisión de Bienes Públicos						
Planeación, Seguimiento y Evaluación de Políticas Públicas						
Promoción y Fomento						
Regulación y Supervisión						
Funciones de las Fuerzas Armadas (Únicamente Gobierno Federal)						
Específicos						
Proyectos de Inversión						
Administrativos y de Apoyo						
Apoyo al Proceso Presupuestario y para Mejorar la Eficiencia Institucional						
Apoyo a la Función Pública y al Mejoramiento de la Gestión						
Operaciones Ajenas						
Compromisos						
Obligaciones de Cumplimiento de Resolución Jurisdiccional						
Desastres Naturales						
Obligaciones						
Pensiones y Jubilaciones						
Aportaciones a la Seguridad Social						
Aportaciones a Fondos de Estabilización						
Aportaciones a Fondos de Inversión y Reestructura de Pensiones						
Programa de Gasto Federalizado (Gobierno Federal)						
Gasto Federalizado						
Participaciones a Entidades Federativas y Municipios						
Costo Financiero, Deuda o Apoyos a Deudores y Ahorradores de la Banca						
Adeudos de Ejercicios Fiscales Anteriores		285,526.1	285,526.1	237,027.5	237,027.5	48,498.6
Total del Gasto	3,387,747.3	39,464.6	3,427,211.9	3,086,754.0	2,269,856.6	340,457.9

El Plan de Desarrollo del Estado de México 2017-2023, es un instrumento prospectivo con una visión hacia 2030. En él se concentran las bases para la elaboración de los programas sectoriales, especiales y regionales que delinearán de manera más puntual y detallada los pasos para el cumplimiento de los objetivos establecidos, así como los planes específicos de inversión que permitirán realizar la proyección de los recursos financieros. Este esfuerzo colectivo plasma los retos y desafíos de la agenda gubernamental con un profundo sentido de responsabilidad y con el compromiso de lograr un desarrollo democrático.

GOBIERNO DE RESULTADOS

El Gobierno Estatal, está orientado a la obtención de resultados: Es decir, a que las políticas públicas tengan un impacto positivo en la realidad de la Entidad, para lo cual es necesario que las mismas sean consecuencia de un proceso integral de planeación, de una ejecución eficiente de las políticas públicas y de la evaluación continua de las acciones de gobierno.

GOBIERNO SOLIDARIO

El Gobierno Estatal se ha planteado como visión ofrecer un elevado nivel de vida y una mayor igualdad de oportunidades, asumiendo su papel como Gobierno Solidario. Para ello, se han establecido objetivos apegados a la realidad de la Entidad, que delinearán la política social durante los próximos años y tendrán un impacto directo en el mejoramiento de las condiciones de desarrollo humano y social de los mexiquenses: Ser reconocido como el Gobierno de la Educación; Combatir la Pobreza; Mejorar la Calidad de Vida de los Mexiquenses, mediante la Transformación Positiva de su Entorno y Alcanzar una Sociedad más igualitaria, a través de atención a grupos en situación de vulnerabilidad.

FINANCIAMIENTO PARA EL DESARROLLO

El Gobierno Estatal requiere de recursos financieros para fomentar el desarrollo. Debido a las metas y objetivos que se han establecido, cada peso que se presupueste debe asignarse y gastarse de manera eficiente. Los recursos deben dirigirse a proyectos que causen el mayor impacto en el bienestar de los mexiquenses.

Junta de Caminos del Estado de México							
Egresos por Pilar y/o Eje Transversal							
(Miles de Pesos)							
PILAR Y/O EJE TRANSVERSAL	PREVISTO	PRESUPUESTO 2018			EJERCIDO	VARIACIÓN	
		ASIGNACIONES Y/O AMPLIACIONES	REDUCCIONES Y/O DISMINUCIONES	TOTAL AUTORIZADO		IMPORTE	%
Gobierno de Resultados	5,749.4	674.5	674.5	5,749.4	5,611.3	138.1	2.4
Gobierno Solidario	3,381,997.9	166,133.9	412,195.4	3,135,936.4	2,844,115.2	291,821.2	9.3
Financiamiento para el Desarrollo		285,526.1		285,526.1	237,027.5	48,498.6	17.0
T O T A L	3,387,747.3	452,334.5	412,869.9	3,427,211.9	3,086,754.0	340,457.9	9.9

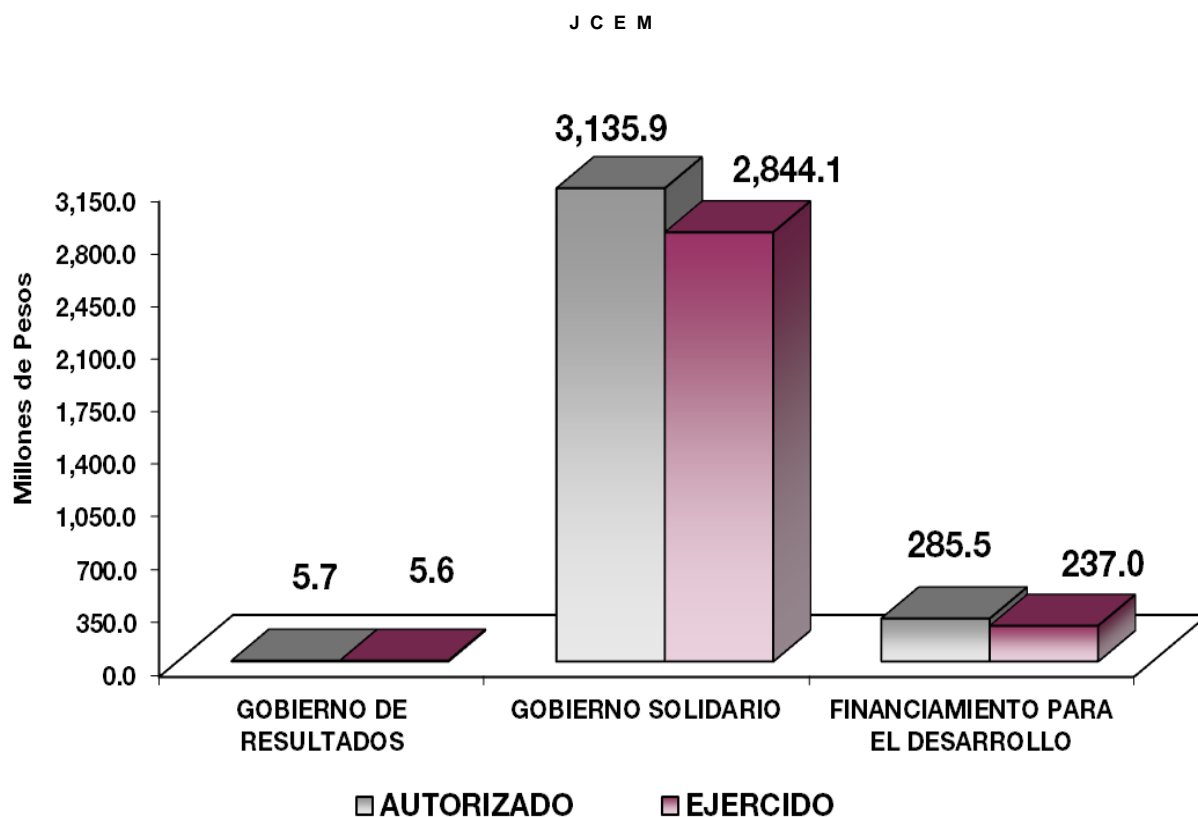

FINALIDAD

GOBIERNO

DESARROLLO ECONÓMICO

Los recursos para esta finalidad, representan las previsiones para las funciones Combustibles y Energía, Tecnología e innovación entre otras, con lo que se fortalecerán las acciones para alcanzar las Metas Nacionales México Próspero y México con Responsabilidad Global.

Dentro del pilar de Seguridad Económica y la Vertiente de Desarrollo Económico, algunos de sus objetivos son:

- Desarrollar el Circuito carretero del Sur del Estado, para impulsar el potencial socioeconómico de la región.
- Consolidar la integración de Comités de Seguridad en cada una de las carreteras.
- Consolidar el Sistema Carretero Estatal, concluir las obras en proceso y complementarias con programas de nueva infraestructura, para mejorar la conectividad inter e intra regional.
- Mejorar la infraestructura vial regional mediante la ejecución de obra, derivada del impacto de los conjuntos habitacionales, comerciales e industriales.

CUENTA PÚBLICA DEL GOBIERNO, ORGANISMOS AUXILIARES Y AUTÓNOMOS DEL ESTADO DE MÉXICO 2018

Junta de Caminos del Estado de Mexico							
Egresos por Programa (Miles de Pesos)							
PROGRAMA	PREVISTO	PRESUPUESTO		TOTAL AUTORIZADO	EJERCIDO	VARIACIÓN	
		ASIGNACIONES Y/O AMPLIACIONES	2 0 1 8 REDUCCIONES Y/O DISMINUCIONES			IMPORTE	%
Desarrollo de la Función Pública y Ética en el Servicio Público	5,749.4	674.5	674.5	5,749.4	5,611.3	138.1	2.4
Modernización de la Infraestructura para el Transporte Terrestre	3,381,997.9	166,133.9	412,195.4	3,135,936.4	2,844,115.2	291,821.2	9.3
Previsiones para el Pago de Adeudos de Ejercicios Fiscales Anteriores		285,526.1		285,526.1	237,027.5	48,498.6	17.0
TOTAL	3,387,747.3	452,334.5	412,869.9	3,427,211.9	3,086,754.0	340,457.9	9.9

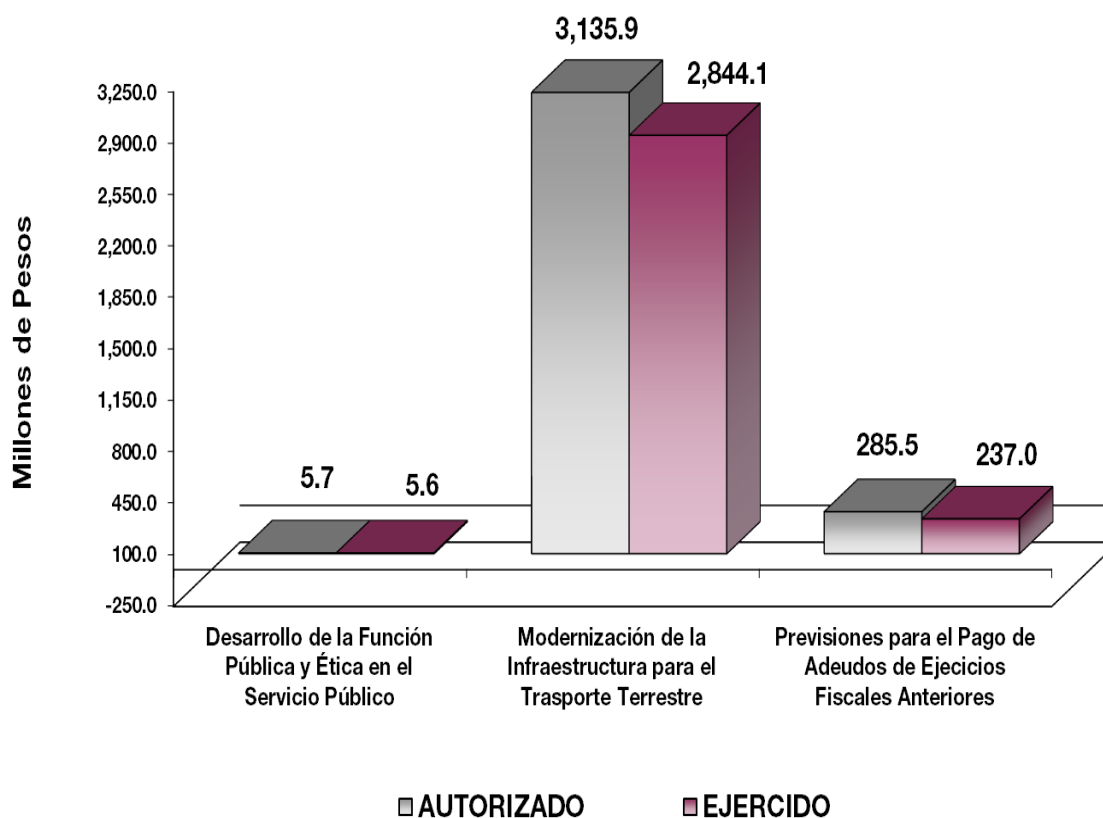

AVANCE OPERATIVO-PROGRAMÁTICO Y PRESUPUESTAL**DESARROLLO DE LA FUNCIÓN PÚBLICA Y ÉTICA EN EL SERVICIO PÚBLICO****GOBIERNO****GOBIERNO DE RESULTADOS****DESARROLLO DE LA FUNCION PÚBLICA Y ÉTICA EN EL SERVICIO PÚBLICO****010304010101. FISCALIZACIÓN, CONTROL Y EVALUACIÓN DE LA GESTIÓN PÚBLICA**

Con la finalidad de cumplir con los principios establecidos por el Gobierno Estatal de eficacia, y eficiencia, bajo un marco de transparencia y participación ciudadana, la contraloría interna del organismo realiza auditorías, evaluaciones y testificaciones a través de la revisión sistemática, continua y objetiva, así como evaluar el cumplimiento de metas, programas, aplicación de métodos y controles establecidos, identificando oportunidades de mejora que contribuyen a la eficiencia de la operación del organismo, para tal efecto durante el 2018; se programó realizar 71 auditorías entre ellas financieras, administrativas y de obra pública obteniendo 72, se estableció llevar a cabo 166 inspecciones de control interno, de las cuales se alcanzaron los 167 inspecciones de la meta programada; se programó realizar 60 testificaciones, obteniendo los 62, así mismo se programó participar en 90 reuniones de órganos de gobierno y colegiados, acudiendo a 86 durante los meses de Enero a Diciembre de 2018. Se proyectó llevar a cabo 2 evaluaciones de cumplimiento del desempeño de los cuales se alcanzó la meta programada de 2, lo que presentó el 100 por ciento de la meta anual. Así mismo, se implementó el Modelo Integral del Control Interno (MICI), el cual se programó 1 proyecto y al cierre del 2018, se alcanzó la meta de 1 proyecto del MICI lo que presentó el 100 por ciento.

010304010201. RESPONSABILIDADES ADMINISTRATIVAS

Se planteó resolver 15 procedimientos administrativos, disciplinarios y resarcitorios, llevándose a cabo 7 resoluciones, la meta representó el 46.7 por ciento de lo programado; se proyectó atender 23 quejas y denuncias institucionales, observando 23 durante el 2018, representando el 100 por ciento la meta programada.

010304010203. LO CONTENCIOSO E INCONFORMIDADES

Se programó contestar 2 demandas presentadas en contra de actos o resoluciones emitidos por contraloría interna, lo cual se dio contestación a 1 demanda durante el periodo de Enero a Diciembre de 2018; se programaron 2 recursos de revisión de control interno en contra de sentencias desfavorables, no se logró la meta de control interno durante 2018, por último se programaron 2 recursos administrativos de inconformidad interpuestas y a finalizar el 2018 no se registraron recursos administrativos de inconformidad.

ESTADO PROGRESISTA

MODERNIZACIÓN DE LAS COMUNICACIONES Y EL TRANSPORTE

030501030201. CONSTRUCCIÓN DE CARRETERAS ALIMENTADORAS

Los caminos impulsan el desarrollo de las comunidades, los municipios, las regiones de toda la entidad mexiquense, son elementos fundamentales de crecimiento por los que fluye el progreso del Estado. Los caminos comunican a la gente y acortan las distancias entre los centros habitacionales y los de servicios, producción, consumo, turísticos, culturales, centros de trabajo y de recreación.

Sin duda, la infraestructura carretera es uno de los principales factores que se reflejan en las posibilidades de crecimiento, ya que los caminos son parte estructuradora que favorece el potencial de las actividades productivas del Estado de México.

Las acciones de construcción de la red vial primaria libre de peaje, se llevan a cabo mediante la ejecución de los programas de construcción y renovación de la infraestructura terrestre, en este ámbito la Junta de Caminos tiene como objetivo principal el mejorar la conectividad de los accesos a regiones o ciudades brindando continuidad a la circulación.

Para el ejercicio 2018, se programaron 10 kilómetros de construcción de nuevas carreteras, de los cuales se alcanzaron 6.16 kilómetros (61.6 por ciento), no se alcanzó la meta programada derivado de dar continuidad a los trabajos de construcción de nuevos caminos.

030501030202. CONSERVACIÓN DE CARRETERAS ALIMENTADORAS

La ubicación geográfica del Estado de México en el escenario nacional, lo privilegia con una comunicación terrestre ágil y segura con los centros de producción y consumo del norte, centro, Pacífico y Golfo del país. La red vial primaria libre de peaje, forma parte del patrimonio carretero del Estado de México, ya que por ella se mueven las personas, bienes, insumos y productos, para el desarrollo y bienestar de la población mexiquense.

Así, es importante que nuestra red carretera libre de peaje siempre se encuentre en condiciones adecuadas de transitabilidad, por lo que es necesario que se lleven a cabo trabajos diversos de conservación rutinaria y periódica que posibiliten que el tránsito local, regional y de largo recorrido, se desplacen con seguridad y de manera expedita, evitándose así la pérdida de horas-hombre productivas, los grandes tiempos de traslado y los incrementos en los costos de operación.

La conservación rutinaria considera la ejecución de trabajos de bacheo, limpieza de caminos, señalamiento horizontal y vertical, así como desazolve de obras auxiliares. La conservación periódica tiene como objetivo preservar la vida útil de la superficie de rodamiento del camino, mediante la ejecución de trabajos de riego de sello y renivelaciones en la propia superficie, que eviten la formación de elementos que obstaculicen la

adecuada transitabilidad en el camino. Este rubro es de muy alto impacto para el desarrollo y bienestar de la población mexiquense, ya que al contar con caminos transitables, se posibilita que las actividades productivas tengan pleno impulso.

Para detectar las necesidades de la Conservación la Dirección de Conservación que es el área responsable de conservar la Infraestructura Vial Primaria Libre de Peaje, realizó inspecciones periódicas, donde se detectaron y corrigieron problemas como: cercado e invasión de derecho de vía, retiro de derrumbes, basura, limpieza de la superficie de rodamiento, falta de señales, obras de drenaje, baches, calavereo, grietas, deformaciones en el pavimento, limpieza de cunetas, daños por accidentes, alumbrado, deslaves en terraplenes, muros de contención, postes y fantasmas, pintura en general y señalamiento horizontal y vertical, a fin de contar con una infraestructura Vial Estatal y una destacada plataforma logística que fomente mayor competitividad, desarrollo económico, generación de empleos y mejor calidad de vida para los mexiquenses.

En materia de conservación rutinaria y periódica, en el ejercicio 2018 se programó una meta anual de 4 mil 326.67 kilómetros de la Infraestructura Vial Primaria Libre de Peaje, alcanzando la meta 4 mil 326.67 kilómetros 100 por ciento. Se alcanzó la meta programada derivado de que se autorizó el recurso para dar mantenimiento a la Infraestructura Vial Primaria Libre de Peaje.

030501030203. MODERNIZACIÓN DE CARRETERAS ALIMENTADORAS

En el rubro de la modernización de la infraestructura carretera se busca que los caminos estatales posibiliten la comunicación ágil, segura y expedita que requieren los usuarios, para de esta manera contribuir a potenciar el desarrollo socioeconómico de la entidad, es por esta razón que se requiere mejorar la infraestructura existente a través de la pavimentación de caminos de terracerías y la ampliación del número de carriles en algunos otros.

Durante 2018, en atención a los compromisos contraídos con la ciudadanía, se realizaron varias obras y acciones en materia de modernización de infraestructura carretera, que han hecho posible el desplazamiento seguro y oportuno tanto de insumos, bienes de producción y consumo, así como personas.

Para el ejercicio 2018, se programaron 47 kilómetros de caminos modernizados, al cierre del año se alcanzó la meta de 47.34 km, lo que representa el 100.72 por ciento, lo anterior derivado, se alcanzó la meta programada derivado a la liberación de los recursos para dar continuidad a los trabajos de modernización de carreteras.

030501030204. REHABILITACIÓN DE CARRETERAS ALIMENTADORAS

Como parte de la obligación de contar con una red carretera libre de peaje en buenas condiciones de operación, este Organismo se apoya en el subprograma de reconstrucción y rehabilitación de la infraestructura carretera libre de peaje.

La reconstrucción se considera para los caminos que requieren de trabajos urgentes de mejoramiento del pavimento, debido a que su estado de deterioro dificulta el tránsito de los vehículos, lo cual ocasiona costos de operación vehicular y pérdida de horas hombre.

Así mismo, la reconstrucción de una carretera, radica en que los caminos deteriorados son renovados desde su estructura hasta la superficie de rodamiento, lo cual posibilita que dichos caminos recuperen su vida útil, permitiendo que se cuente con transitabilidad en muy buenas condiciones por un largo periodo.

La rehabilitación de caminos representa el refuerzo a la superficie de rodamiento de los caminos, ya que ésta tiene por objeto mejorar las condiciones físicas de la superficie de rodamiento, mediante el tendido de una sobrecarpeta; es decir, tender una capa de pavimento sobre la carpeta existente, o bien, llevar a cabo los trabajos de fresado en la carpeta existente y tender una nueva carpeta, con lo que se renueva la vida útil de la superficie de rodamiento del camino y se mejoran notablemente las condiciones de transitabilidad.

En 2018 se programaron 300 kilómetros y se alcanzó la meta anual de 234.49 kilómetros el 78.2 por ciento, de acuerdo a lo anterior, se rebasó la meta trimestral sin embargo no se alcanzó la meta anual, derivado desfase de obras para dar continuidad de los trabajos de rehabilitación.

030501030205. REGULARIZACIÓN, ADMINISTRACIÓN, VIGILANCIA Y PRESERVACIÓN DEL DERECHO DE VÍA

La Definición, Liberación y Preservación del Derecho de Vía son actividades realizadas por la Dirección de Conservación encaminadas a la delimitación de espacio territorial de jurisdicción Estatal, así como la autorización para el Uso y Aprovechamiento, garantizando las condiciones de funcionalidad de la infraestructura vial en las zonas laterales, establecidas en la normatividad.

En el ejercicio 2018 se implementó el Programa de Reordenamiento de Anuncios instalados en el Derecho de Vía llevando a cabo recorridos, con el objeto de identificar si estos cumplen con lo establecido en la normatividad vigente de igual forma se realizó la revisión de expedientes.

En 2018 se programaron 1,000 permisos de supervisión o permisos a estructuras espectaculares de los cuales se supervisaron a lo largo del derecho de vía de la red carretera estatal, para este ejercicio se alcanzó la meta programada al 100 por ciento, ya que se continuó con el proceso de regularización de estructuras.

030501030206. CONSTRUCCIÓN Y REHABILITACIÓN DE PUENTES EN CARRETERAS

Derivado del crecimiento urbano de las ciudades, estos se convierten en polos concentradores de los servicios aunado se construyen mayores centros habitacionales y no solo en el centro de las ciudades sino en las periferias, lo que demanda la construcción y modernización de mayor infraestructura carretera, con la finalidad de estar mejor comunicados al interior y con otros centros urbanos del Estado de México, derivado

de lo anterior se requiere reducir los tiempo de traslados de la gente lo que es necesario también la construcción y rehabilitación de puentes vehiculares y puentes peatonales.

En el caso de los puentes vehiculares las obras de construcción y rehabilitación agilizan la circulación en los cruces carreteros y minimizan la ocurrencia de accidentes viales en los mismos. En el caso de los puentes peatonales también agilizan el tránsito de vehículos, pero además proporcionan seguridad a los peatones que cruzan estas vías en las zonas urbanas.

Los beneficios de la construcción de los puentes son:

- Reducir tiempos de recorridos y costo de operación
- Ahorro en los Costos Generalizados de Viaje
- Aumentar la seguridad vial
- Incremento de la velocidad de los vehículos.
- Disminuyen las emisiones contaminantes generadas por los automóviles.
- Mayor comodidad

Para el ejercicio 2018, se programó la construcción y rehabilitación de 9.6 puentes vehiculares, distribuidores viales y puentes peatonales, a final de año se alcanzó una meta de 9.6 puentes vehiculares, distribuidores viales y puentes peatonales, se alcanzó la meta programada al 100 por ciento derivado a la continuidad a los trabajos de construcción de los puentes vehiculares y/o peatonales.

CUENTA PÚBLICA DEL GOBIERNO, ORGANISMOS AUXILIARES Y AUTÓNOMOS DEL ESTADO DE MÉXICO 2018

Junta de Caminos del Estado de México													
AVANCE OPERATIVO - PROGRAMÁTICO Y PRESUPUESTAL													
ENERO - DICIEMBRE DE 2018													
M E T A S													
PRESUPUESTO 2018 (Miles de Pesos)													
FIN	FUN	SF	PP	SP	Pr	DESCRIPCIÓN	UNIDAD DE MEDIDA	PROGRAMADO	ALCANZADO	AVANCE %	AUTORIZADO	EJERCIDO	%
GOBIERNO													
GOBIERNO DE RESULTADOS													
DESARROLLO DE LA FUNCIÓN PÚBLICA Y ÉTICA EN EL SERVICIO PÚBLICO													
01	03	04	01	01	01	FISCALIZACIÓN, CONTROL Y EVALUACIÓN INTERNA DE LA GESTIÓN PÚBLICA					2,781.4	2,707.4	97.3
						Realizar las auditorías financieras, administrativas y de obra pública.	Auditoría	71.00	72.00	101.41			
						Llevar a cabo inspecciones de actuaciones de oficio.	Inspección	166.00	167.00	100.60			
						Participar en testificaciones, con el propósito que los actos administrativos se realicen conforme a la normatividad vigente.	Testificación	60.00	62.00	103.33			
						Participar del Órgano de Control Interno en reuniones que por mandato legal o disposición administrativa.	Reunión	90.00	86.00	95.56			
						Realizar evaluaciones de oficio para el cumplimiento del desempeño.	Evaluación	2.00	2.00	100.00			
						Implementar proyectos del Modelo Integral del Control Interno (MICI).	Proyecto	1.00	1.00	100.00			
01	03	04	01	02	01	RESPONSABILIDADES ADMINISTRATIVAS					1,310.9	1,273.0	97.1
						Substanciar los procedimientos administrativos.	Procedimiento	15.00	7.00	46.67			
						Atender denuncias en materia de infraestructura.	Denuncia	23.00	23.00	100.00			
01	03	04	01	02	03	LO CONTENCIOSO E INCONFORMIDADES					1,657.1	1,630.9	98.4
						Contestar demandas presentadas en contra de actos o resoluciones emitidas por contraloría interna.	Demanda	2.00	1.00	50.00			
						Interponer recursos de revisión de control interno en contra de sentencias desfavorables.	Recurso	2.00	0.00	0.00			
						Resolver los recursos administrativos contra de resoluciones a procedimientos administrativos.	Recurso	2.00	0.00	0.00			
DESARROLLO ECONÓMICO													
ESTADO PROGRESISTA													
MODERNIZACIÓN DE LA INFRAESTRUCTURA PARA EL TRANSPORTE TERRESTRE													
03	05	01	03	02	01	CONSTRUCCIÓN DE CARRETERAS ALIMENTADORAS					457,377.9	420,080.6	91.8
						Realizar las acciones de Coordinación para la construcción de libramientos carreteros y nuevos caminos.	Kilómetro	10.00	6.16	61.60			
03	05	01	03	02	02	CONSERVACIÓN DE CARRETERAS ALIMENTADORAS					1,425,997.3	1,398,889.3	98.1
						Realizar acciones de gestión y coordinación para la conservación de la infraestructura carretera estatal libre de peaje.	Kilómetro	4,326.67	4,326.67	100.00			
03	05	01	03	02	03	MODERNIZACIÓN DE CARRETERAS ALIMENTADORAS					85,800.3	80,115.8	93.4
						Realizar las acciones de coordinación para la ejecución de los trabajos de modernización y ampliación de la infraestructura libre de peaje.	Kilómetro	47.00	47.34	100.72			

J C E M

FIN	FUN	SF	PP	SP	Pr	DESCRIPCIÓN	UNIDAD DE MEDIDA	M E T A S			PRESUPUESTO 2018 (de Pesos)		(Miles
								PROGRAMADO	ALCANZADO	AVANCE %	AUTORIZADO	EJERCIDO	%
03	05	01	03	02	04	REHABILITACIÓN DE CARRETERAS ALIMENTADORAS							
						Llevar a cabo las acciones de coordinación para el mejoramiento de la estructura y superficie de rodamiento de la infraestructura vial libre de peaje.	Kilómetro	300.00	234.49	78.2	885,244.2	845,516.5	95.5
03	05	01	03	02	05	REGULARIZACIÓN, ADMINISTRACIÓN, VIGILANCIA Y PRESERVACIÓN DEL DERECHO DE VÍA							
						Preservar, administrar y regular el uso y aprovechamiento del derecho de vía y zonas de seguridad.	Permiso	1,000	1,000	100.00	1,666.5	1,437.6	86.3
03	05	01	03	02	06	CONSTRUCCIÓN Y REHABILITACIÓN DE PUENTES EN CARRETERAS							
						Llevar a cabo acciones de gestión para la construcción y rehabilitación de puentes peatonales en la infraestructura vial primaria libre de peaje.	Puente	6.00	5.95	99.17	279,850.2	98,075.4	35.0
						Llevar a cabo acciones de gestión para la construcción y rehabilitación de puentes vehiculares en la infraestructura vial primaria libre de peaje.	Puente	3.60	3.65	101.39			
OTRAS NO CLASIFICADAS EN FUNCIONES ANTERIORES													
FINANCIAMIENTO PARA EL DESARROLLO													
PREVISIONES PARA EL PAGO DE ADEUDOS DE EJERCICIOS FISCALES ANTERIORES													
04	01	01	01	01	01	PASIVOS DERIVADOS DE EROGACIONES DEVENGADAS Y PENDIENTES DE EJERCICIOS ANTERIORES							
						Registro de pagos de adeudos de ejercicios fiscales anteriores.	Documento	1	1	100.0	285,526.1	237,027.5	83.0
T O T A L													
											3,427,211.9	3,086,754.0	90.1
											=====	=====	

ANEXOS ESTABLECIDOS EN DIFERENTES ORDENAMIENTOS

**Relación de Bienes Muebles que Componen el Patrimonio
Cuenta Pública al 31 de Diciembre de 2018
(Miles de Pesos)**

Ente Público: Junta de Caminos del Estado de México

Código	Descripción de Bienes Muebles	Valor en Libros
	Mobiliario y Equipo de Oficina	10,581.9
	Equipo de Cómputo	8,784.5
	Equipo de Transporte	93,505.3
	Maquinaria y Equipo	134,392.9
	T O T A L	247,264.6

Relación de Bienes Inmuebles que Componen el Patrimonio
 Cuenta Pública al 31 de Diciembre de 2018
 (Miles de Pesos)

Ente Público: Junta de Caminos del Estado de México

Código	Descripción de Bienes Inmuebles	* Valor en Libros
	TERRENOS	65,465.2
	EDIFICIOS NO HABITACIONALES	51,227.2
	TOTAL	116,692.4

Junta de Caminos del Estado de México
Cuenta Pública al 31 de Diciembre de 2018
Relación de Cuentas Bancarias Productivas Específicas

Fondo, Programa o Convenio	Datos de la Cuenta Bancaria	
	Institución Bancaria	Número de Cuentas *
INGRESOS PROPIOS	SANTANDER	154
GASTO DE INVERSIÓN SECTORIAL	SANTANDER	735
GASTO CORRIENTE	SANTANDER	721
CONTRATISTAS	SANTANDER	978
TRANSFERENCIAS GOBIERNO DEL ESTADO DE MÉXICO	SANTANDER	894
RECURSOS POR COOPERACIONES DEL COMEDOR	SANTANDER	923
FONDO METROPOLITANO CONTRATO N294725	SANTANDER	568
FONDO METROPOLITANO AV. BORDO XOCHIACA	SANTANDER	039
FONDO METROPOLITANO CONSTRCCIÓN PTES PEATONALES	SANTANDER	178
FONDO METROPOLITANO CONSTRUC.ACCESO MÉXICO-OTUMBA	SANTANDER	224
FONDO METROPOLITANO CONTRATO	SANTANDER	269
FONDO METROPOLITANO	SANTANDER	693
FONDO METROPOLITANO	SANTANDER	821
FONDO METROPOLITANO	SANTANDER	957
FONDO METROPOLITANO	SANTANDER	445
FONDO METROPOLITANO	SANTANDER	644
FONDO METROPOLITANO	SANTANDER	670
BBVA BANCOMER, S.A.	BANCOMER	148
FONDO METROPOLITANO	BANORTE	085
FONDO METROPOLITANO	BANORTE	281
FONDO METROPOLITANO	BANORTE	463
FONDO METROPOLITANO	BANORTE	557
FONDO METROPOLITANO	BANORTE	584
FONDO METROPOLITANO	BANORTE	614
FONDO METROPOLITANO	BANORTE	623
FONDO METROPOLITANO	BANORTE	632
FONDO METROPOLITANO	BANORTE	641
FONDO METROPOLITANO	BANORTE	669
FONDO METROPOLITANO	BANORTE	678
FONDO METROPOLITANO	BANORTE	744
FONDO METROPOLITANO	BANORTE	762
FONDO METROPOLITANO	BANORTE	771
FONDO METROPOLITANO	BANORTE	799
FONDO METROPOLITANO	BANORTE	801
FONDO METROPOLITANO	BANORTE	810
FONDO METROPOLITANO	BANORTE	829
FONDO METROPOLITANO	BANORTE	847
FONDO METROPOLITANO	BANORTE	856
FONDO METROPOLITANO	BANORTE	865
FONDO METROPOLITANO	BANORTE	169
FONDO METROPOLITANO	BANORTE	235
FONDO METROPOLITANO	BANORTE	600
PAGO DE NÓMINA GASTO CORRIENTE	BANORTE	815
INGRESOS PROPIOS DEPÓSITOS REFERENCIADOS	BANORTE	824
CONTRATISTAS	BANORTE	879
GASTO CORRIENTE	BANORTE	909
PROGRAMA DE ACCIONES PARA EL DESARROLLO	BANORTE	927
PAGO NÓMINA INVERSIÓN	BANORTE	767

FORMATOS PARA EL CUMPLIMIENTO DE LA LEY DE DISCIPLINA FINANCIERA DE LAS ENTIDADES FEDERATIVAS Y LOS MUNICIPIOS

J C E M

Junta de Caminos del Estado de México Estado de Situación Financiera Detallado - LDF Al 31 de Diciembre de 2018 y 2017 (Cifras en Miles de Pesos)					
Concepto	2018	2017	Concepto	2018	2017
ACTIVO			PASIVO		
Activo Circulante			Activo Circulante		
a. Efectivo y Equivalentes (a=a1+a2+a3+a4+a5+a6+a7)	30,102.3	63,775.2	a. Cuentas por Pagar a Corto Plazo (a=a1+a2+a3+a4+a5+a6+a7+a8+a9)	295,260.5	285,526.0
a1) Efectivo		20.0	a1) Servicios Personales por Pagar a Corto Plazo		
a2) Bancos/Tesorería	30,102.3	63,755.2	a2) Proveedores por Pagar a Corto Plazo	240,788.2	
a3) Bancos/Dependencias y Otros			a3) Contratistas por Obras Públicas por Pagar a Corto Plazo	42,681.7	217,742.4
a4) Inversiones Temporales (Hasta 3 Meses)			a4) Participaciones y Aportaciones por Pagar a Corto Plazo		
a5) Fondos con Afectación Específica			a5) Transferencias Otorgadas por Pagar a Corto Plazo		
a6) Depósitos de Fondos de Terceros en Garantía y/o Administración			a6) Intereses, Comisiones y Otros Gastos de la Deuda Pública por Pagar a Corto Plazo		
a7) Otros Efectivos y Equivalentes			a7) Retenciones y Contribuciones por Pagar a Corto Plazo	55.1	3,645.7
b. Derechos a Recibir Efectivo o Equivalentes (b=b1+b2+b3+b4+b5+b6+b7)	193,735.3	378,424.2	a8) Devoluciones de la Ley de Ingresos por Pagar a Corto Plazo		
b1) Inversiones Financieras de Corto Plazo			a9) Otras Cuentas por Pagar a Corto Plazo		
b2) Cuentas por Cobrar a Corto Plazo	193,699.7	378,393.9	b. Documentos por Pagar a Corto Plazo (b=b1+b2+b3)	0.0	0.0
b3) Deudores Diversos por Cobrar a Corto Plazo	35.6	30.3	b1) Documentos Comerciales por Pagar a Corto Plazo		
b4) Ingresos por Recuperar a Corto Plazo			b2) Documentos con Contratistas por Obras Públicas por Pagar a Corto Plazo		
b5) Deudores por Anticipos de la Tesorería a Corto Plazo			b3) Otros Documentos por Pagar a Corto Plazo		
b6) Préstamos Otorgados a Corto Plazo			c. Porción a Corto Plazo de la Deuda Pública a Largo Plazo (c=c1+c2)	0.0	0.0
b7) Otros Derechos a Recibir Efectivo o Equivalentes a Corto Plazo			c1) Porción a Corto Plazo de la Deuda Pública		
c. Derechos a Recibir Bienes o Servicios (c=c1+c2+c3+c4+c5)	95,136.4	172,795.8	c2) Porción a Corto Plazo de Arrendamiento Financiero		
c1) Anticipo a Proveedores por Adquisición de Bienes y Prestación de Servicios a Corto Plazo			d. Títulos y Valores a Corto Plazo		
c2) Anticipo a Proveedores por Adquisición de Bienes Inmuebles y Muebles a Corto Plazo			e. Pasivos Diferidos a Corto Plazo (e=e1+e2+e3)	0.0	0.0
c3) Anticipo a Proveedores por Adquisición de Bienes Intangibles a Corto Plazo			e1) Ingresos Cobrados por Adelantado a Corto Plazo		
c4) Anticipo a Contratistas por Obras Públicas a Corto Plazo	95,136.4	172,795.8	e2) Intereses Cobrados por Adelantado a Corto Plazo		
c5) Otros Derechos a Recibir Bienes o Servicios a Corto Plazo			e3) Otros Pasivos Diferidos a Corto Plazo		
d. Inventarios (d=d1+d2+d3+d4+d5)	0.0	0.0	f. Fondos y Bienes de Terceros en Garantía y/o Administración a Corto Plazo (f=f1+f2+f3+f4+f5+f6)	0.0	0.0
d1) Inventario de Mercancías para Venta			f1) Fondos en Garantía a Corto Plazo		
d2) Inventario de Mercancías Terminadas			f2) Fondos en Administración a Corto Plazo		
d3) Inventario de Mercancías en Proceso de Elaboración			f3) Fondos Contingentes a Corto Plazo		
d4) Inventario de Materias Primas, Materiales y Suministros para Producción			f4) Fondos de Fideicomisos, Mandatos y Contratos Análogos a Corto Plazo		
d5) Bienes en Tránsito			f5) Otros Fondos de Terceros en Garantía y/o Administración a Corto Plazo		
e. Almacenes			f6) Valores y Bienes en Garantía a Corto Plazo		
f. Estimación por Pérdida o Deterioro de Activos Circulantes (f=f1+f2)	0.0	0.0	g. Provisiones a Corto Plazo (g=g1+g2+g3)	0.0	0.0
f1) Estimaciones para Cuentas Incobrables por Derechos a Recibir Efectivo o Equivalentes			g1) Provisión para Demandas y Juicios a Corto Plazo		
f2) Estimación por Deterioro de Inventarios			g2) Provisión para Contingencias a Corto Plazo		
g. Otros Activos Circulantes (g=g1+g2+g3+g4)	0.0	0.0	g3) Otras Provisiones a Corto Plazo		
g1) Valores en Garantía			h. Otros Pasivos a Corto Plazo (h=h1+h2+h3)	0.0	0.0
g2) Bienes en Garantía (Excluye Depósitos de Fondos)			h1) Ingresos por Clasificar		
g3) Bienes Derivados de Embargos, Decomisos, Aseguramientos y Dación en Pago			h2) Recaudación por Participar		
g4) Adquisición con Fondos de Terceros			h3) Otros Pasivos Circulantes		
IA. Total de Activos Circulantes (IA = a + b + c + d + e + f + g)	318,974.0	614,995.2	IIA. Total de Pasivos Circulantes (IIA = a + b + c + d + e + f + g + h)	295,260.5	285,526.0
Activo No Circulante			Pasivo No Circulante		
a. Inversiones Financieras a Largo Plazo			a. Cuentas por Pagar a Largo Plazo		
b. Derechos a Recibir Efectivo o Equivalentes a Largo Plazo			b. Documentos por Pagar a Largo Plazo		27,190.6
c. Bienes Inmuebles, Infraestructura y Construcciones en Proceso	116,692.4	116,692.4	c. Deuda Pública a Largo Plazo		
d. Bienes Muebles	247,264.6	140,886.9	d. Pasivos Diferidos a Largo Plazo		
e. Activos Intangibles			e. Fondos y Bienes de Terceros en Garantía y/o en Administración a Largo Plazo		
f. Depreciación, Deterioro y Amortización Acumulada de Bienes	-153,382.6	-149,891.0	f. Provisiones a Largo Plazo		
g. Activos Diferidos			IIIB. Total de Pasivos No Circulantes (IIIB = a + b + c + d + e + f)	0.0	27,190.6
h. Estimación por Pérdida o Deterioro de Activos no Circulantes			II. Total del Pasivo (II = IIA + IIIB)	295,260.5	312,716.6
i. Otros Activos no Circulantes			HACIENDA PÚBLICA/PATRIMONIO		
IB. Total de Activos No Circulantes (IB = a + b + c + d + e + f + g + h + i)	210,574.4	107,688.3	IIIA. Hacienda Pública/Patrimonio Contribuido (IIIA = a + b + c)	507,274.0	507,745.0
I. Total del Activo (I = IA + IB)	529,548.4	722,683.5	a. Aportaciones	507,274.0	507,745.0
			b. Donaciones de Capital		
			c. Actualización de la Hacienda Pública/Patrimonio		
			IIIB. Hacienda Pública/Patrimonio Generado (IIIB = a + b + c + d + e)	-272,986.1	-97,778.1
			a. Resultados del Ejercicio (Ahorro/ Desahorro)	-175,207.7	60,231.8
			b. Resultados de Ejercicios Anteriores	-176,348.7	-236,580.5
			c. Revaluos	78,570.3	78,570.6
			d. Reservas		
			e. Rectificaciones de Resultados de Ejercicios Anteriores		
			IIIC. Exceso o Insuficiencia en la Actualización de la Hacienda Pública/Patrimonio (IIIC=a+b)	0.0	0.0
			a. Resultado por Posición Monetaria		
			b. Resultado por Tenencia de Activos no Monetarios		
			III. Total Hacienda Pública/Patrimonio (III = IIIA + IIIB + IIIC)	234,287.9	409,966.9
			IV. Total del Pasivo y Hacienda Pública/Patrimonio (IV = II + III)	529,548.4	722,683.5

CUENTA PÚBLICA DEL GOBIERNO, ORGANISMOS AUXILIARES Y AUTÓNOMOS DEL ESTADO DE MÉXICO 2018

Junta de Caminos del Estado de México							
Informe Analítico de la Deuda Pública y Otros Pasivos - LDF							
Al 31 de diciembre de 2017 y 2018							
Denominación de la Deuda Pública y Otros Pasivos (c)	Saldo al 31 de diciembre de 2017 (d)	Disposiciones del Periodo (e)	Amortizaciones del Periodo (f)	Revaluaciones, Reclasificaciones y Otros Ajustes (g)	Saldo Final del Periodo (h) h=d+e-f+g	Pago de Intereses del Periodo (i)	Pago de Comisiones y demás Costos Asociados Durante el Periodo (j)
1. Deuda Pública (1=A+B)	0.0	0.0	0.0	0.0	0.0		
A. Corto Plazo (A=a1+a2+a3)	0.0	0.0	0.0	0.0	0.0		
a1) Instituciones de Crédito							
a2) Títulos y Valores							
a3) Arrendamientos Financieros							
B. Largo Plazo (B=b1+b2+b3)	0.0	0.0	0.0	0.0	0.0		
b1) Instituciones de Crédito							
b2) Títulos y Valores							
b3) Arrendamientos Financieros							
2. Otros Pasivos	312,716.6				295,260.5		
3. Total de la Deuda Pública y Otros Pasivos (3=1+2)	312,716.6	0.0	0.0	0.0	295,260.5		
4. Deuda Contingente 1 (informativo)	0.0	0.0	0.0	0.0	0.0		
A. Deuda Contingente 1							
B. Deuda Contingente 2							
C. Deuda Contingente XX							
5. Valor de Instrumentos Bono Cupón Cero 2 (Informativo)	0.0	0.0	0.0	0.0	0.0		
A. Instrumento Bono Cupón Cero 1							
B. Instrumento Bono Cupón Cero 2							
C. Instrumento Bono Cupón Cero XX							

1 Se refiere a cualquier Financiamiento sin fuente o garantía de pago definida, que sea asumida de manera solidaria o subsidiaria por las Entidades Federativas con sus Municipios, organismos descentralizados y empresas de participación estatal mayoritaria y fideicomisos, locales o municipales, y por los Municipios con sus respectivos organismos descentralizados y empresas de participación municipal mayoritaria.

2 Se refiere al valor del Bono Cupón Cero que respalda el pago de los créditos asociados al mismo (Activo).

Obligaciones a Corto Plazo (k)	Monto Contratado (l)	Plazo Pactado (m)	Tasa de Interés (n)	Comisiones y Costos Relacionados (o)	Tasa Efectiva (p)
6. Obligaciones a Corto Plazo (Informativo)					
A. Crédito 1					
B. Crédito 2					
C. Crédito XX					

J C E M

Junta de Caminos del Estado de México										
Informe Analítico de Obligaciones Diferentes de Financiamientos										
Al 31 de Diciembre de 2018										
(Miles de Pesos)										
Denominación de las Obligaciones Diferentes de Financiamiento (c)	Fecha del Contrato (d)	Fecha de Inicio de Operación del Proyecto (e)	Fecha de Vencimiento (f)	Monto de la Inversión Pactado (g)	Plazo Pactado (h)	Monto Promedio Mensual del Pago de la Contraprestación (i)	Monto Promedio Mensual del Pago de la Contraprestación Correspondiente al Pago de Inversión (j)	Monto Pagado de la Inversión al 31 de Diciembre de 2018 (k)	Monto Pagado de la Inversión Actualizado al 31 de Diciembre de 2018 (l)	Saldo Pendiente por Pagar de la Inversión al 31 de Diciembre de 2018 (m = g - l)
A. Asociaciones Público Privadas (APP's) (A=a+b+c+d)				7,980,000.0		35,000.0	42,278.0	2,663,514.0	2,187,576.6	5,792,423.4
a) APP 1	24 de febrero de 2011	01 de octubre de 2013	30 de septiembre de 2032	7980000	228 meses	35000	42278	2663514	2187576.6	5,792,423.4
b) APP 2										0.0
c) APP 3										0.0
d) APP XX										0.0
B. Otros Instrumentos (B=a+b+c+d)				0.0		0.0	0.0			0.0
a) Otro Instrumento 1										0.0
b) Otro Instrumento 2										0.0
c) Otro Instrumento 3										0.0
d) Otro Instrumento XX										0.0
C. Total de Obligaciones Diferentes de Financiamiento (C=A+B)				7,980,000.0		35,000.0	42,278.0			5,792,423.4

CUENTA PÚBLICA DEL GOBIERNO, ORGANISMOS AUXILIARES Y AUTÓNOMOS DEL ESTADO DE MÉXICO 2018

Junta de Caminos del Estado de México Balance Presupuestario Del 1 de Enero al 31 de Diciembre de 2018 (Miles de Pesos)			
Concepto	Estimado / Aprobado	Devengado	Recaudado / Pagado
A. Ingresos Totales (A = A1+A2+A3)	3,387,747.3	3,114,681.1	3,114,681.1
A1. Ingresos de Libre Disposición	2,257,886.9	1,777,288.6	1,777,288.6
A2. Transferencias Federales Etiquetadas	1,129,860.4	1,090,630.5	1,090,630.5
A3. Financiamiento Neto		246,762.0	246,762.0
B. Egresos Presupuestarios¹ (B = B1+B2)	3,387,747.3	3,086,754.0	2,269,856.6
B1. Gasto No Etiquetado (sin incluir Amortización de la Deuda Pública)	2,257,886.9	1,996,123.5	1,338,500.9
B2. Gasto Etiquetado (sin incluir Amortización de la Deuda Pública)	1,129,860.4	1,090,630.5	931,355.7
C. Remanentes del Ejercicio Anterior (C = C1 + C2)		0.0	0.0
C1. Remanentes de Ingresos de Libre Disposición Aplicados en el Período			
C2. Remanentes de Transferencias Federales Etiquetadas Aplicados en el Período			
I. Balance Presupuestario (I = A – B + C)	0.0	27,927.1	844,824.5
II. Balance Presupuestario sin Financiamiento Neto (II = I - A3)	0.0	-218,834.9	598,062.5
III. Balance Presupuestario sin Financiamiento Neto y sin Remanentes del Ejercicio Anterior (III= II - C)	0.0	-218,834.9	598,062.5
Concepto	Aprobado	Devengado	Pagado
E. Intereses, Comisiones y Gastos de la Deuda (E = E1+E2)	0.0	0.0	0.0
E1. Intereses, Comisiones y Gastos de la Deuda con Gasto No Etiquetado			
E2. Intereses, Comisiones y Gastos de la Deuda con Gasto Etiquetado			
IV. Balance Primario (IV = III + E)	0.0	-218,834.9	598,062.5
Concepto	Estimado/ Aprobado	Devengado	Recaudado / Pagado
F. Financiamiento (F = F1 + F2)	0.0	0.0	0.0
F1. Financiamiento con Fuente de Pago de Ingresos de Libre Disposición			
F2. Financiamiento con Fuente de Pago de Transferencias Federales Etiquetadas			
G. Amortización de la Deuda (G = G1 + G2)	0.0	0.0	0.0
G1. Amortización de la Deuda Pública con Gasto No Etiquetado			
G2. Amortización de la Deuda Pública con Gasto Etiquetado			
A3. Financiamiento Neto (A3 = F – G)	0.0	0.0	0.0
Concepto	Estimado/ Aprobado	Devengado	Recaudado / Pagado
A1. Ingresos de Libre Disposición	2,257,886.9	1,777,288.6	1,777,288.6
A3.1 Financiamiento Neto con Fuente de Pago de Ingresos de Libre Disposición (A3.1 = F1 – G1)	0.0	246,762.0	246,762.0
F1. Financiamiento con Fuente de Pago de Ingresos de Libre Disposición		246,762.0	246,762.0
G1. Amortización de la Deuda Pública con Gasto No Etiquetado			
B1. Gasto No Etiquetado (sin incluir Amortización de la Deuda Pública)	2,257,886.9	1,996,123.5	1,338,500.9
C1. Remanentes de Ingresos de Libre Disposición Aplicados en el Período			
V. Balance Presupuestario de Recursos Disponibles (V = A1 + A3.1 – B1 + C1)	0.0	27,927.1	685,549.7
VI. Balance Presupuestario de Recursos Disponibles sin Financiamiento Neto (VI = V – A3.1)	0.0	-218,834.9	438,787.7
Concepto	Estimado/ Aprobado	Devengado	Recaudado / Pagado
A2. Transferencias Federales Etiquetadas	1,129,860.4	1,090,630.5	1,090,630.5
A3.2 Financiamiento Neto con Fuente de Pago de Transferencias Federales Etiquetadas (A3.2 = F2 – G2)	0.0	0.0	0.0
F2. Financiamiento con Fuente de Pago de Transferencias Federales Etiquetadas			
G2. Amortización de la Deuda Pública con Gasto Etiquetado			
B2. Gasto Etiquetado (sin incluir Amortización de la Deuda Pública)	1,129,860.4	1,090,630.5	931,355.7
C2. Remanentes de Transferencias Federales Etiquetadas Aplicados en el Período			
VII. Balance Presupuestario de Recursos Etiquetados (VII = A2 + A3.2 – B2 + C2)	0.0	0.0	159,274.8
VIII. Balance Presupuestario de Recursos Etiquetados sin Financiamiento Neto (VIII = VII – A3.2)	0.0	0.0	159,274.8

Junta de Caminos del Estado de México						
Estado Analítico de Ingresos Detallado - LDF						
Del 1 de Enero al 31 de Diciembre de 2018						
(Miles de Pesos)						
Concepto	Ingreso					Diferencia
	Estimado	Ampliaciones/ (Reducciones)	Modificado	Devengado	Recaudado	
Ingresos de Libre Disposición						
A. Impuestos						
B. Cuotas y Aportaciones de Seguridad Social						
C. Contribuciones de Mejoras						
D. Derechos	32,182.7	-32,182.7	0.0	530.3	530.3	-530.3
E. Productos						
F. Aprovechamientos			0.0			0.0
G. Ingresos por Ventas de Bienes y Servicios		401.3	401.3	17,618.3	17,618.3	-17,217.0
H. Participaciones	0.0	0.0	0.0	0.0	0.0	0.0
(H=h1+h2+h3+h4+h5+h6+h7+h8+h9+h10+h11)						
h1) Fondo General de Participaciones						
h2) Fondo de Fomento Municipal						
h3) Fondo de Fiscalización y Recaudación						
h4) Fondo de Compensación						
h5) Fondo de Extracción de Hidrocarburos						
h6) Impuesto Especial Sobre Producción y Servicios						
h7) 0.136% de la Recaudación Federal Participable						
h8) 3.17% Sobre Extracción de Petróleo						
h9) Gasolinas y Diésel						
h10) Fondo del Impuesto Sobre la Renta						
h11) Fondo de Estabilización de los Ingresos de las Entidades Federativas						
I. Incentivos Derivados de la Colaboración Fiscal (I=i1+i2+i3+i4+i5)	0.0	0.0	0.0	0.0	0.0	0.0
i1) Tenencia o Uso de Vehículos						
i2) Fondo de Compensación ISAN						
i3) Impuesto Sobre Automóviles Nuevos						
i4) Fondo de Compensación de Repecos-Intermedios						
i5) Otros Incentivos Económicos						
J. Transferencias	2,225,704.2	-222,039.5	2,003,664.7	1,751,380.6	1,751,380.6	252,284.1
K. Convenios	0.0	0.0	0.0	0.0	0.0	0.0
k1) Otros Convenios y Subsidios						
L. Otros Ingresos de Libre Disposición (L=l1+l2)	0.0	0.0	0.0	0.0	0.0	0.0
l1) Participaciones en Ingresos Locales						
l2) Otros Ingresos de Libre Disposición						
I. Total de Ingresos de Libre Disposición (I=A+B+C+D+E+F+G+H+I+J+K+L)	2,257,886.9	-253,820.9	2,004,066.0	1,769,529.2	1,769,529.2	234,536.8
Ingresos Excedentes de Ingresos de Libre Disposición						
Transferencias Federales Etiquetadas						
A. Aportaciones (A=a1+a2+a3+a4+a5+a6+a7+a8)	0.0	0.0	0.0	0.0	0.0	0.0
a1) Fondo de Aportaciones para la Nómina Educativa y Gasto Operativo						
a2) Fondo de Aportaciones para los Servicios de Salud						
a3) Fondo de Aportaciones para la Infraestructura Social						
a4) Fondo de Aportaciones para el Fortalecimiento de los Municipios y de las Demarcaciones Territoriales del Distrito Federal						
a5) Fondo de Aportaciones Múltiples						
a6) Fondo de Aportaciones para la Educación Tecnológica y de Adultos						
a7) Fondo de Aportaciones para la Seguridad Pública de los Estados y del Distrito Federal						
a8) Fondo de Aportaciones para el Fortalecimiento de las Entidades Federativas						
B. Convenios (B=b1+b2+b3+b4)	0.0	0.0	0.0	0.0	0.0	0.0
b1) Convenios de Protección Social en Salud						
b2) Convenios de Descentralización						
b3) Convenios de Reasignación						
b4) Otros Convenios y Subsidios						
C. Fondos Distintos de Aportaciones (C=c1+c2)	0.0	0.0	0.0	0.0	0.0	0.0
c1) Fondo para Entidades Federativas y Municipios Productores de Hidrocarburos						
c2) Fondo Minero						
D. Transferencias, Subsidios y Subvenciones, y Pensiones y Jubilaciones	1,129,860.4		1,129,860.4	1,090,630.5	1,090,630.5	39,229.9
E. Otras Transferencias Federales Etiquetadas						
II. Total de Transferencias Federales Etiquetadas (II = A + B + C + D + E)	1,129,860.4	0.0	1,129,860.4	1,090,630.5	1,090,630.5	39,229.9
III. Ingresos Derivados de Financiamientos (III = A)	0.0	293,285.5	293,285.5	254,521.4	254,521.4	38,764.1
A. Ingresos Derivados de Financiamientos		293,285.5	293,285.5	254,521.4	254,521.4	38,764.1
IV. Total de Ingresos (IV = I + II + III)	3,387,747.3	39,464.6	3,427,211.9	3,114,681.1	3,114,681.1	312,530.8
Datos Informativos						
1. Ingresos Derivados de Financiamientos con Fuente de Pago de Ingresos de Libre Disposición						
2. Ingresos Derivados de Financiamientos con Fuente de Pago de Transferencias Federales Etiquetadas						
3. Ingresos Derivados de Financiamientos (3 = 1 + 2)	0.0	0.0	0.0	0.0	0.0	0.0

CUENTA PÚBLICA DEL GOBIERNO, ORGANISMOS AUXILIARES Y AUTÓNOMOS DEL ESTADO DE MÉXICO 2018

Junta de Caminos del Estado de México						
Estado Analítico del Ejercicio del Presupuesto de Egresos Detallado - LDF						
Clasificación por Objeto del Gasto (Capítulo y Concepto)						
Del 1 de Enero al 31 de Diciembre de 2018						
(Miles de Pesos)						
Concepto	Egresos					Subejercicio
	Aprobado	Ampliaciones/ (Reducciones)	Modificado	Devengado	Pagado	
I. Gasto No Etiquetado (I=A+B+C+D+E+F+G+H+I)	2,257,886.9	39,464.6	2,297,351.5	1,996,123.5	1,338,500.9	301,228.0
A. Servicios Personales (A=a1+a2+a3+a4+a5+a6+a7)	178,526.2	-4,587.3	173,938.9	160,591.7	160,375.1	13,347.2
a1) Remuneraciones al Personal de Carácter Permanente	46,687.5	-2,379.9	44,307.6	41,842.4	41,842.4	2,465.2
a2) Remuneraciones al Personal de Carácter Transitorio	47,394.7	-6,891.7	40,503.0	37,336.6	37,336.6	3,166.4
a3) Remuneraciones Adicionales y Especiales	44,057.3	2,427.5	46,484.8	40,502.9	40,502.9	5,981.9
a4) Seguridad Social	22,528.2	903.2	23,431.4	22,391.7	22,391.7	1,039.7
a5) Otras Prestaciones Sociales y Económicas	13,828.2	1,351.0	15,179.2	14,639.8	14,423.2	539.4
a6) Previsiones			0.0			0.0
a7) Pago de Estímulos a Servidores Públicos	4,030.3	2.6	4,032.9	3,878.3	3,878.3	154.6
B. Materiales y Suministros (B=b1+b2+b3+b4+b5+b6+b7+b8+b9)	4,938.0	1,670.0	6,608.0	6,410.4	6,409.5	197.6
b1) Materiales de Administración, Emisión de Documentos y Artículos Oficiales	2,017.8	858.2	2,876.0	2,821.0	2,820.1	55.0
b2) Alimentos y Utensilios	715.6	2.5	718.1	700.7	700.7	17.4
b3) Materias Primas y Materiales de Producción y Comercialización			0.0			0.0
b4) Materiales y Artículos de Construcción y de Reparación	453.1	89.5	542.6	520.5	520.5	22.1
b5) Productos Químicos, Farmacéuticos y de Laboratorio	39.3	0.3	39.6	39.6	39.6	0.0
b6) Combustibles, Lubricantes y Aditivos	1,587.4		1,587.4	1,508.0	1,508.0	79.4
b7) Vestuario, Blancos, Prendas de Protección y Artículos Deportivos	44.8	-2.0	42.8	34.1	34.1	8.7
b8) Materiales y Suministros Para Seguridad						
b9) Herramientas, Refacciones y Accesorios Menores	80.0	721.5	801.5	786.5	786.5	15.0
C. Servicios Generales (C=c1+c2+c3+c4+c5+c6+c7+c8+c9)	680,162.5	38,624.5	718,787.0	716,259.1	644,959.0	2,527.9
c1) Servicios Básicos	33,574.2	12,003.1	45,577.3	44,941.9	44,837.6	635.4
c2) Servicios de Arrendamiento	431.9	146.3	578.2	578.2	578.2	0.0
c3) Servicios Profesionales, Científicos, Técnicos y Otros Servicios	1,546.4	12,780.6	14,327.0	14,013.9	1,565.3	313.1
c4) Servicios Financieros, Bancarios y Comerciales	2,310.9	6.0	2,316.9	2,291.9	2,291.9	25.0
c5) Servicios de Instalación, Reparación, Mantenimiento y Conservación	2,328.8	9,504.5	11,833.3	11,541.9	5,949.2	291.4
c6) Servicios de Comunicación Social y Publicidad	592.2	-315.3	276.9	235.9	235.9	41.0
c7) Servicios de Traslado y Viáticos	633.1	-60.2	572.9	525.0	525.0	47.9
c8) Servicios Oficiales						
c9) Otros Servicios Generales	638,745.0	4,559.5	643,304.5	642,130.4	588,975.9	1,174.1
D. Transferencias, Asignaciones, Subsidios y Otras Ayudas (D=d1+d2+d3+d4+d5+d6+d7+d8+d9)	0.0	0.0	0.0	0.0	0.0	0.0
d1) Transferencias Internas y Asignaciones al Sector Público						
d2) Transferencias al Resto del Sector Público						
d3) Subsidios y Subvenciones						
d4) Ayudas Sociales						
d5) Pensiones y Jubilaciones						
d6) Transferencias a Fideicomisos, Mandatos y Otros Análogos						
d7) Transferencias a la Seguridad Social						
d8) Donativos						
d9) Transferencias al Exterior						
E. Bienes Muebles, Inmuebles e Intangibles (E=e1+e2+e3+e4+e5+e6+e7+e8+e9)	0.0	112,231.3	112,231.3	106,927.0	1,474.4	5,304.3
e1) Mobiliario y Equipo de Administración		3,433.9	3,433.9	973.7	949.2	2,460.2
e2) Mobiliario y Equipo Educativo y Recreativo						
e3) Equipo e Instrumental Médico y de Laboratorio						
e4) Vehículos y Equipo de Transporte		34,664.2	34,664.2	34,599.2		65.0
e5) Equipo de Defensa y Seguridad						
e6) Maquinaria, Otros Equipos y Herramientas		74,133.2	74,133.2	71,354.1	525.2	2,779.1
e7) Activos Biológicos						
e8) Bienes Inmuebles						
e9) Activos Intangibles						
F. Inversión Pública (F=f1+f2+f3)	1,394,260.2	-394,000.0	1,000,260.2	768,907.8	288,255.4	231,352.4
f1) Obra Pública en Bienes de Dominio Público	439,636.3	-394,000.0	45,636.3	35,584.7	35,584.7	10,051.6
f2) Obra Pública en Bienes Propios						
f3) Proyectos Productivos y Acciones de Fomento	954,623.9		954,623.9	733,323.1	252,670.7	221,300.8
G. Inversiones Financieras y Otras Provisiones (G=g1+g2+g3+g4+g5+g6+g7)	0.0	0.0	0.0	0.0	0.0	0.0
g1) Inversiones Para el Fomento de Actividades Productivas						
g2) Acciones y Participaciones de Capital						
g3) Compra de Títulos y Valores						
g4) Concesión de Préstamos						
g5) Inversiones en Fideicomisos, Mandatos y Otros Análogos						
Fideicomiso de Desastres Naturales (Informativo)						
g6) Otras Inversiones Financieras						
g7) Provisiones para Contingencias y Otras Erogaciones Especiales						
H. Participaciones y Aportaciones (H=h1+h2+h3)	0.0	0.0	0.0	0.0	0.0	0.0
h1) Participaciones						
h2) Aportaciones						
h3) Convenios						
I. Deuda Pública (I=i1+i2+i3+i4+i5+i6+i7)	0.0	285,526.1	285,526.1	237,027.5	237,027.5	48,498.6
i1) Amortización de la Deuda Pública						
i2) Intereses de la Deuda Pública						
i3) Comisiones de la Deuda Pública						
i4) Gastos de la Deuda Pública						
i5) Costo por Coberturas						
i6) Apoyos Financieros						
i7) Adeudos de Ejercicios Fiscales Anteriores (ADEFAS)		285,526.1	285,526.1	237,027.5	237,027.5	48,498.6

J C E M

Concepto	Egresos					Subejercicio
	Aprobado	Ampliaciones/ (Reducciones)	Modificado	Devengado	Pagado	
II. Gasto Etiquetado (II=A+B+C+D+E+F+G+H+I)	1,129,860.4	0.0	1,129,860.4	1,090,630.5	931,355.7	39,229.9
A. Servicios Personales (A=a1+a2+a3+a4+a5+a6+a7)	0.0	0.0	0.0	0.0	0.0	0.0
a1) Remuneraciones al Personal de Carácter Permanente						
a2) Remuneraciones al Personal de Carácter Transitorio						
a3) Remuneraciones Adicionales y Especiales						
a4) Seguridad Social						
a5) Otras Prestaciones Sociales y Económicas						
a6) Previsiones						
a7) Pago de Estímulos a Servidores Públicos						
B. Materiales y Suministros (B=b1+b2+b3+b4+b5+b6+b7+b8+b9)	0.0	0.0	0.0	0.0	0.0	0.0
b1) Materiales de Administración, Emisión de Documentos y Artículos Oficiales						
b2) Alimentos y Utensilios						
b3) Materias Primas y Materiales de Producción y Comercialización						
b4) Materiales y Artículos de Construcción y de Reparación						
b5) Productos Químicos, Farmacéuticos y de Laboratorio						
b6) Combustibles, Lubricantes y Aditivos						
b7) Vestuario, Blancos, Prendas de Protección y Artículos Deportivos						
b8) Materiales y Suministros Para Seguridad						
b9) Herramientas, Refacciones y Accesorios Menores						
C. Servicios Generales (C=c1+c2+c3+c4+c5+c6+c7+c8+c9)	0.0	0.0	0.0	0.0	0.0	0.0
c1) Servicios Básicos						
c2) Servicios de Arrendamiento						
c3) Servicios Profesionales, Científicos, Técnicos y Otros Servicios						
c4) Servicios Financieros, Bancarios y Comerciales						
c5) Servicios de Instalación, Reparación, Mantenimiento y Conservación						
c6) Servicios de Comunicación Social y Publicidad						
c7) Servicios de Traslado y Viáticos						
c8) Servicios Oficiales						
c9) Otros Servicios Generales						
D. Transferencias, Asignaciones, Subsidios y Otras Ayudas (D=d1+d2+d3+d4+d5+d6+d7+d8+d9)	0.0	0.0	0.0	0.0	0.0	0.0
d1) Transferencias Internas y Asignaciones al Sector Público						
d2) Transferencias al Resto del Sector Público						
d3) Subsidios y Subvenciones						
d4) Ayudas Sociales						
d5) Pensiones y Jubilaciones						
d6) Transferencias a Fideicomisos, Mandatos y Otros Análogos						
d7) Transferencias a la Seguridad Social						
d8) Donativos						
d9) Transferencias al Exterior						
E. Bienes Muebles, Inmuebles e Intangibles (E=e1+e2+e3+e4+e5+e6+e7+e8+e9)	0.0	0.0	0.0	0.0	0.0	0.0
e1) Mobiliario y Equipo de Administración						
e2) Mobiliario y Equipo Educativo y Recreativo						
e3) Equipo e Instrumental Médico y de Laboratorio						
e4) Vehículos y Equipo de Transporte						
e5) Equipo de Defensa y Seguridad						
e6) Maquinaria, Otros Equipos y Herramientas						
e7) Activos Biológicos						
e8) Bienes Inmuebles						
e9) Activos Intangibles						
F. Inversión Pública (F=f1+f2+f3)	1,129,860.4	0.0	1,129,860.4	1,090,630.5	931,355.7	39,229.9
f1) Obra Pública en Bienes de Dominio Público	1,129,860.4		1,129,860.4	1,090,630.5	931,355.7	39,229.9
f2) Obra Pública en Bienes Propios						
f3) Proyectos Productivos y Acciones de Fomento						
G. Inversiones Financieras y Otras Provisiones (G=g1+g2+g3+g4+g5+g6+g7)	0.0	0.0	0.0	0.0	0.0	0.0
g1) Inversiones Para el Fomento de Actividades Productivas						
g2) Acciones y Participaciones de Capital						
g3) Compra de Títulos y Valores						
g4) Concesión de Préstamos						
g5) Inversiones en Fideicomisos, Mandatos y Otros Análogos						
Fideicomiso de Desastres Naturales (Informativo)						
g6) Otras Inversiones Financieras						
g7) Provisiones para Contingencias y Otras Erogaciones Especiales						
H. Participaciones y Aportaciones (H=h1+h2+h3)	0.0	0.0	0.0	0.0	0.0	0.0
h1) Participaciones						
h2) Aportaciones						
h3) Convenios						
I. Deuda Pública (I=i1+i2+i3+i4+i5+i6+i7)	0.0	0.0	0.0	0.0	0.0	0.0
i1) Amortización de la Deuda Pública						
i2) Intereses de la Deuda Pública						
i3) Comisiones de la Deuda Pública						
i4) Gastos de la Deuda Pública						
i5) Costo por Coberturas						
i6) Apoyos Financieros						
i7) Adeudos de Ejercicios Fiscales Anteriores (ADEFAS)						
III. Total de Egresos (III = I + II)	3,387,747.3	39,464.6	3,427,211.9	3,086,754.0	2,269,856.6	340,457.9

Junta de Caminos del Estado de México Estado Analítico del Ejercicio del Presupuesto de Egresos Detallado Clasificación Administrativa Del 1 de Enero al 31 de Diciembre de 2018 (Miles de Pesos)						
Concepto ©	Egresos					Subejercicio
	Aprobado	Ampliaciones/ (Reducciones)	Modificado	Devengado	Pagado	
I. Gasto No Etiquetado (I=A+B+C+D+E+F+G+H)	2,257,886.9	39,464.6	2,297,351.5	1,996,123.5	1,338,500.9	301,228.0
231B0 Junta de Caminos del Estado de México	2,257,886.9	39,464.6	2,297,351.5	1,956,273.0	1,779,302.8	341,078.5
II. Gasto Etiquetado (II=A+B+C+D+E+F+G+H)	1,129,860.4	0.0	1,129,860.4	1,090,630.5	931,355.7	39,229.9
231B0 Junta de Caminos del Estado de México	1,129,860.4		1,129,860.4	1,090,630.5	931,355.7	39,229.9
III. Total de Egresos (III = I + II)	3,387,747.3	39,464.6	3,427,211.9	3,086,754.0	2,269,856.6	340,457.9

Junta de Caminos del Estado de México Estado Analítico del Ejercicio del Presupuesto de Egresos Detallado Clasificación Funcional (Finalidad y Función) Del 1 de Enero al 31 de Diciembre de 2018 (Miles de Pesos)						
Concepto (c)	Egresos					Subejercicio
	Aprobado (d)	Ampliaciones/ (Reducciones)	Modificado	Devengado	Pagado	
I. Gasto No Etiquetado (I=A+B+C+D)	2,257,886.9	39,464.6	2,297,351.5	1,996,123.5	1,338,500.9	301,228.0
A. Gobierno (A=a1+a2+a3+a4+a5+a6+a7+a8)	863,626.7	35,707.2	899,333.9	883,261.2	811,743.6	16,072.7
a1) Legislación						
a2) Justicia						
a3) Coordinación de la Política de Gobierno	863,626.7	35,707.2	899,333.9	883,261.2	811,743.6	16,072.7
a4) Relaciones Exteriores						
a5) Asuntos Financieros y Hacendarios						
a6) Seguridad Nacional						
a7) Asuntos de Orden Público y de Seguridad Interior						
a8) Otros Servicios Generales						
B. Desarrollo Social (B=b1+b2+b3+b4+b5+b6+b7)	0.0	0.0	0.0	0.0	0.0	0.0
b1) Protección Ambiental						
b2) Vivienda y Servicios a la Comunidad						
b3) Salud						
b4) Recreación, Cultura y Otras Manifestaciones Sociales						
b5) Educación						
b6) Protección Social						
b7) Otros Asuntos Sociales						
C. Desarrollo Económico (C=c1+c2+c3+c4+c5+c6+c7+c8+c9)	1,394,260.2	-281,768.7	1,112,491.5	875,834.8	289,729.8	236,656.7
c1) Asuntos Económicos, Comerciales y Laborales en General						
c2) Agropecuaria, Silvicultura, Pesca y Caza						
c3) Combustibles y Energía						
c4) Minería, Manufacturas y Construcción						
c5) Transporte	1,394,260.2	-281,768.7	1,112,491.5	875,834.8	289,729.8	236,656.7
c6) Comunicaciones						
c7) Turismo						
c8) Ciencia, Tecnología e Innovación						
c9) Otras Industrias y Otros Asuntos Económicos						
D. Otras No Clasificadas en Funciones Anteriores (D=d1+d2+d3+d4)	0.0	285,526.1	285,526.1	237,027.5	237,027.5	48,498.6
d1) Transacciones de la Deuda Pública / Costo Financiero de la Deuda						
d2) Transferencias, Participaciones y Aportaciones Entre Diferentes Niveles y Órdenes de Gobierno						
d3) Saneamiento del Sistema Financiero						
d4) Adeudos de Ejercicios Fiscales Anteriores		285,526.1	285,526.1	237,027.5	237,027.5	48,498.6
II. Gasto Etiquetado (II=A+B+C+D)	1,129,860.4	0.0	1,129,860.4	1,090,630.5	931,355.7	39,229.9
A. Gobierno (A=a1+a2+a3+a4+a5+a6+a7+a8)	0.0	0.0	0.0	0.0	0.0	0.0
a1) Legislación						
a2) Justicia						
a3) Coordinación de la Política de Gobierno						
a4) Relaciones Exteriores						
a5) Asuntos Financieros y Hacendarios						
a6) Seguridad Nacional						
a7) Asuntos de Orden Público y de Seguridad Interior						
a8) Otros Servicios Generales						
B. Desarrollo Social (B=b1+b2+b3+b4+b5+b6+b7)	0.0	0.0	0.0	0.0	0.0	0.0
b1) Protección Ambiental						
b2) Vivienda y Servicios a la Comunidad						
b3) Salud						
b4) Recreación, Cultura y Otras Manifestaciones Sociales						
b5) Educación						
b6) Protección Social						
b7) Otros Asuntos Sociales						
C. Desarrollo Económico (C=c1+c2+c3+c4+c5+c6+c7+c8+c9)	1,129,860.4	0.0	1,129,860.4	1,090,630.5	931,355.7	39,229.9
c1) Asuntos Económicos, Comerciales y Laborales en General						
c2) Agropecuaria, Silvicultura, Pesca y Caza						
c3) Combustibles y Energía						
c4) Minería, Manufacturas y Construcción						
c5) Transporte	1,129,860.4		1,129,860.4	1,090,630.5	931,355.7	39,229.9
c6) Comunicaciones						
c7) Turismo						
c8) Ciencia, Tecnología e Innovación						
c9) Otras Industrias y Otros Asuntos Económicos						
D. Otras No Clasificadas en Funciones Anteriores (D=d1+d2+d3+d4)	0.0	0.0	0.0	0.0	0.0	0.0
d1) Transacciones de la Deuda Pública / Costo Financiero de la Deuda						
d2) Transferencias, Participaciones y Aportaciones Entre Diferentes Niveles y Órdenes de Gobierno						
d3) Saneamiento del Sistema Financiero						
d4) Adeudos de Ejercicios Fiscales Anteriores						
III. Total de Egresos (III = I + II)	3,387,747.3	39,464.6	3,427,211.9	3,086,754.0	2,269,856.6	340,457.9

Junta de Caminos del Estado de México						
Estado Analítico del Ejercicio del Presupuesto de Egresos Detallado						
Clasificación de Servicios Personales por Categoría						
Del 1 de Enero al 31 de Diciembre de 2018						
(Miles de Pesos)						
Concepto (c)	Egresos					Subejercicio
	Aprobado	Ampliaciones/ (Reducciones)	Modificado	Devengado	Pagado	
I. Gasto No Etiquetado (I=A+B+C+D+E+F)	178,526.2	-4,587.3	173,938.9	160,591.7	160,375.1	13,347.2
A. Personal Administrativo y de Servicio Público	178,526.2	-4,587.3	173,938.9	160,591.7	160,375.1	13,347.2
B. Magisterio						
C. Servicios de Salud (C=c1+c2)	0.0	0.0	0.0	0.0	0.0	0.0
c1) Personal Administrativo						
c2) Personal Médico, Paramédico y Afín						
D. Seguridad Pública						
E. Gastos asociados a la implementación de nuevas leyes federales o reformas a las mismas (E = e1 + e2)	0.0	0.0	0.0	0.0	0.0	0.0
e1) Nombre del Programa o Ley 1						
e2) Nombre del Programa o Ley 2						
F. Sentencias laborales definitivas						
II. Gasto Etiquetado (II=A+B+C+D+E+F)	0.0	0.0	0.0	0.0	0.0	0.0
A. Personal Administrativo y de Servicio Público						
B. Magisterio						
C. Servicios de Salud (C=c1+c2)	0.0	0.0	0.0	0.0	0.0	0.0
c1) Personal Administrativo						
c2) Personal Médico, Paramédico y Afín						
D. Seguridad Pública						
E. Gastos asociados a la implementación de nuevas leyes federales o reformas a las mismas (E = e1 + e2)	0.0	0.0	0.0	0.0	0.0	0.0
e1) Nombre del Programa o Ley 1						
e2) Nombre del Programa o Ley 2						
F. Sentencias Laborales Definitivas						
III. Total del Gasto en Servicios Personales (III = I + II)	178,526.2	-4,587.3	173,938.9	160,591.7	160,375.1	13,347.2