

**PROCURADURÍA DEL COLONO
DEL ESTADO DE MÉXICO
PROCOEM**

| CONTENIDO | PÁGINA |
|--|---------------|
| I. INFORMACIÓN CONTABLE | |
| ESTADO DE SITUACIÓN FINANCIERA | 5 |
| ESTADO DE ACTIVIDADES | 6 |
| ESTADO DE VARIACIÓN EN LA HACIENDA PÚBLICA | 7 |
| ESTADO DE CAMBIOS EN LA SITUACIÓN FINANCIERA | 8 |
| ESTADO DE FLUJOS DE EFECTIVO | 9 |
| ESTADO ANALÍTICO DEL ACTIVO | 10 |
| ESTADO ANALÍTICO DE LA DEUDA Y OTROS PASIVOS | 11 |
| NOTAS A LOS ESTADOS FINANCIEROS | 12 |
| II. INFORMACIÓN PRESUPUESTARIA | 29 |
| III. INFORMACIÓN PROGRAMÁTICA | 45 |
| IV. ANEXOS ESTABLECIDOS EN DIFERENTES ORDENAMIENTOS | 57 |
| V. FORMATOS PARA EL CUMPLIMIENTO DE LA LEY DE DISCIPLINA FINANCIERA DE LAS ENTIDADES FEDERATIVAS Y LOS MUNICIPIOS | 63 |

PROCOEM

Procuraduría del Colono del Estado de México
Estado de Situación Financiera
Al 31 de diciembre de 2018 y 2017
(Miles de Pesos)

| CONCEPTO | Año | | CONCEPTO | Año | |
|---|----------------|----------------|---|----------------|----------------|
| | 2018 | 2017 | | 2018 | 2017 |
| ACTIVO | | | PASIVO | | |
| Activo Circulante | | | Pasivo Circulante | | |
| Efectivo y Equivalentes | 7,784.2 | 2,522.5 | Cuentas por Pagar a Corto Plazo | 15.0 | 15.9 |
| Derechos a Recibir Efectivo o Equivalentes | 705.9 | 623.3 | Documentos por Pagar a Corto Plazo | | |
| Derechos a Recibir Bienes o Servicios | | | Porción a Corto Plazo de la Deuda Pública a Largo Plazo | | |
| Inventarios | | | Títulos y Valores a Corto Plazo | | |
| Almacenes | | | Pasivos Diferidos a Corto Plazo | | |
| Estimación por Pérdida o Deterioro de Activos Circulantes | | | Fondos y Bienes de Terceros en Garantía y/o Administración a Corto Plazo | | |
| Otros Activos Circulantes | | | Provisiones a Corto Plazo | | |
| | | | Otros Pasivos a Corto Plazo | | |
| Total de Activos Circulantes | 8,490.1 | 3,145.8 | Total de Pasivos Circulantes | 15.0 | 15.9 |
| Activo No Circulante | | | Pasivo No Circulante | | |
| Inversiones Financieras a Largo Plazo | | | Cuentas por Pagar a Largo Plazo | | |
| Derechos a Recibir Efectivo o Equivalentes a Largo Plazo | | | Documentos por Pagar a Largo Plazo | | |
| Bienes Inmuebles, Infraestructura y Construcciones en Proceso | | | Deuda Pública a Largo Plazo | | |
| Bienes Muebles | 1,801.7 | 1,307.7 | Pasivos Diferidos a Largo Plazo | | |
| Activos Intangibles | | | Fondos y Bienes de Terceros en Garantía y/o en Administración a Largo Plazo | | |
| Depreciación, Deterioro y Amortización Acumulada de Bienes | -547.0 | -391.4 | Provisiones a Largo Plazo | | |
| Activos Diferidos | | | | | |
| Estimación por Pérdida o Deterioro de Activos no Circulantes | | | Total de Pasivos No Circulantes | .0 | .0 |
| Otros Activos no Circulantes | | | | | |
| Total de Activos No Circulantes | 1,254.7 | 916.3 | Total del Pasivo | 15.0 | 15.9 |
| Total del Activo | 9,744.8 | 4,062.1 | HACIENDA PÚBLICA/ PATRIMONIO | | |
| | | | Hacienda Pública/Patrimonio Contribuido | .0 | .0 |
| | | | Aportaciones | | |
| | | | Donaciones de Capital | | |
| | | | Actualización de la Hacienda Pública / Patrimonio | | |
| | | | Hacienda Pública/Patrimonio Generado | 9,729.8 | 4,046.2 |
| | | | Resultados del Ejercicio (Ahorro / Desahorro) | 7,683.6 | 2,964.2 |
| | | | Resultados de Ejercicios Anteriores | 2,046.2 | 1,082.0 |
| | | | Revalúos | | |
| | | | Reservas | | |
| | | | Rectificaciones de Resultados de Ejercicios Anteriores | | |
| | | | Exceso o Insuficiencia en la Actualización de la Hacienda Pública/Patrimonio | .0 | .0 |
| | | | Resultado por Posición Monetaria | | |
| | | | Resultado por Tenencia de Activos no Monetarios | | |
| | | | Total Hacienda Pública/ Patrimonio | 9,729.8 | 4,046.2 |
| | | | Total del Pasivo y Hacienda Pública / Patrimonio | 9,744.8 | 4,062.1 |

Procuraduría del Colono del Estado de México
Estado de Actividades
Del 1 de Enero al 31 de Diciembre de 2018 y 2017
(Miles de Pesos)

| Concepto | 2018 | 2017 |
|--|-----------------|-----------------|
| INGRESOS Y OTROS BENEFICIOS | | |
| Ingresos de la Gestión | .0 | .0 |
| Impuestos | | |
| Cuotas y Aportaciones de Seguridad Social | | |
| Contribuciones de Mejoras | | |
| Derechos | | |
| Productos de Tipo Corriente | | |
| Aprovechamientos de Tipo Corriente | | |
| Ingresos por Venta de Bienes y Servicios | | |
| Ingresos no Comprendidos en las Fracciones de la Ley de Ingresos Causados en Ejercicios Fiscales Anteriores Pendientes de Liquidación o Pago | | |
| Participaciones, Aportaciones, Transferencias, Asignaciones, Subsidios y Otras Ayudas | 21,498.7 | 15,197.6 |
| Ayudas | | |
| Participaciones y Aportaciones | | |
| Transferencias, Asignaciones, Subsidios y Otras Ayudas | 21,498.7 | 15,197.6 |
| Otros Ingresos y Beneficios | .0 | .0 |
| Ingresos Financieros | | |
| Incremento por Variación de Inventarios | | |
| Disminución del Exceso de Estimaciones por Pérdida o Deterioro u Obsolescencia | | |
| Disminución del Exceso de Provisiones | | |
| Otros Ingresos y Beneficios Varios | | |
| Total de Ingresos y Otros Beneficios | 21,498.7 | 15,197.6 |
| GASTOS Y OTRAS PÉRDIDAS | | |
| Gastos de Funcionamiento | 13,489.3 | 12,067.8 |
| Servicios Personales | 10,437.8 | 9,677.1 |
| Materiales y Suministros | 1,051.7 | 758.5 |
| Servicios Generales | 1,999.8 | 1,632.2 |
| Transferencias, Asignaciones, Subsidios y Otras Ayudas | .0 | .0 |
| Transferencias Internas y Asignaciones al Sector Público | | |
| Transferencias al Resto del Sector Público | | |
| Subsidios y Subvenciones | | |
| Ayudas Sociales | | |
| Pensiones y Jubilaciones | | |
| Transferencias a Fideicomisos, Mandatos y Contratos Análogos | | |
| Transferencias a la Seguridad Social | | |
| Donativos | | |
| Transferencias al Exterior | | |
| Participaciones y Aportaciones | .0 | .0 |
| Participaciones | | |
| Aportaciones | | |
| Convenios | | |
| Intereses, Comisiones y Otros Gastos de la Deuda Pública | .0 | .0 |
| Intereses de la Deuda Pública | | |
| Comisiones de la Deuda Pública | | |
| Gastos de la Deuda Pública | | |
| Costo por Coberturas | | |
| Apoyos Financieros | | |
| Otros Gastos y Pérdidas Extraordinarias | 240.7 | 165.6 |
| Estimaciones, Depreciaciones, Deterioros, Obsolescencia y Amortizaciones | 155.6 | 165.6 |
| Provisiones | | |
| Disminución de Inventarios | | |
| Aumento por Insuficiencia de Estimaciones por Pérdida o Deterioro y Obsolescencia | | |
| Aumento por Insuficiencia de Provisiones | | |
| Otros Gastos | 85.1 | |
| Inversión Pública | 85.1 | .0 |
| Inversión Pública no Capitalizable | 85.1 | |
| Total de Gastos y Otras Pérdidas | 13,815.1 | 12,233.4 |
| Resultados del Ejercicio (Ahorro/Desahorro) | 7,683.6 | 2,964.2 |

PROCOEM

| Procuraduría del Colono del Estado de México Estado de Variación en la Hacienda Pública Del 1 de Enero al 31 de Diciembre de 2018 | | | | | |
|--|---|---|--|--|----------------|
| Concepto | Hacienda Pública / Patrimonio Contribuido | Hacienda Pública / Patrimonio Generado de Ejercicios Anteriores | Hacienda Pública / Patrimonio Generado del Ejercicio | Exceso o Insuficiencia en la Actualización de la Hacienda Pública / Patrimonio | Total |
| Hacienda Pública / Patrimonio Contribuido Neto de 2017 | 0.0 | | | | 0.0 |
| Aportaciones | | | | | 0.0 |
| Donaciones de Capital | | | | | 0.0 |
| Actualización de la Hacienda Pública/Patrimonio | | | | | 0.0 |
| | | | | | |
| Hacienda Pública / Patrimonio Generado Neto de 2017 | | 1,082.0 | 2,964.2 | | 4,046.2 |
| Resultados del Ejercicio (Ahorro/Desahorro) | | | 2,964.2 | | 2,964.2 |
| Resultados de Ejercicios Anteriores | | 1,082.0 | | | 1,082.0 |
| Revalúos | | | | | 0.0 |
| Reservas | | | | | 0.0 |
| Rectificaciones de Resultados de Ejercicios Anteriores | | | | | 0.0 |
| | | | | | |
| Exceso o Insuficiencia en la Actualización de la Hacienda Pública / Patrimonio Neto de 2017 | | | | 0.0 | 0.0 |
| Resultado por Posición Monetaria | | | | | 0.0 |
| Resultado por Tenencia de Activos no Monetarios | | | | | 0.0 |
| | | | | | |
| Hacienda Pública / Patrimonio Neto Final de 2017 | 0.0 | 1,082.0 | 2,964.2 | 0.0 | 4,046.2 |
| | | | | | |
| Cambios en la Hacienda Pública / Patrimonio Contribuido Neto de 2018 | 0.0 | | | | 0.0 |
| Aportaciones | | | | | 0.0 |
| Donaciones de Capital | | | | | 0.0 |
| Actualización de la Hacienda Pública/Patrimonio | | | | | 0.0 |
| | | | | | |
| Variaciones de la Hacienda Pública / Patrimonio Generado Neto de 2018 | | 964.2 | 4,719.4 | | 5,683.6 |
| Resultados del Ejercicio (Ahorro/Desahorro) | | | 7,683.6 | | 7,683.6 |
| Resultados de Ejercicios Anteriores | | 964.2 | -2,964.2 | | -2,000.0 |
| Revalúos | | | | | 0.0 |
| Reservas | | | | | 0.0 |
| Rectificaciones de Resultados de Ejercicios Anteriores | | | | | 0.0 |
| | | | | | |
| Cambios en el Exceso o Insuficiencia en la Actualización de la Hacienda Pública / Patrimonio Neto de 2018 | | | | 0.0 | 0.0 |
| Resultado por Posición Monetaria | | | | | 0.0 |
| Resultado por Tenencia de Activos no Monetarios | | | | | 0.0 |
| | | | | | |
| Hacienda Pública / Patrimonio Neto Final de 2018 | 0.0 | 2,046.2 | 7,683.6 | 0.0 | 9,729.8 |

Procuraduría del Colono del Estado de México
Estado de Cambios en la Situación Financiera
Del 1 de Enero al 31 de Diciembre de 2018
(Miles de Pesos)

| Concepto | Origen | Aplicación |
|---|----------------|----------------|
| ACTIVO | 155.6 | 5,838.3 |
| Activo Circulante | .0 | 5,344.3 |
| Efectivo y Equivalentes | | |
| Derechos a Recibir Efectivo o Equivalentes | | 5,261.7 |
| Derechos a Recibir Bienes o Servicios | | 82.6 |
| Inventarios | | |
| Almacenes | | |
| Estimación por Pérdida o Deterioro de Activos Circulantes | | |
| Otros Activos Circulantes | | |
| Activo No Circulante | 155.6 | 494.0 |
| Inversiones Financieras a Largo Plazo | | |
| Derechos a Recibir Efectivo o Equivalentes a Largo Plazo | | |
| Bienes Inmuebles, Infraestructura y Construcciones en Proceso | | |
| Bienes Muebles | | 494.0 |
| Activos Intangibles | | |
| Depreciación, Deterioro y Amortización Acumulada de Bienes | 155.6 | |
| Activos Diferidos | | |
| Estimación por Pérdida o Deterioro de Activos no Circulantes | | |
| Otros Activos no Circulantes | | |
| PASIVO | .0 | .9 |
| Pasivo Circulante | .0 | .9 |
| Cuentas por Pagar a Corto Plazo | | .9 |
| Documentos por Pagar a Corto Plazo | | |
| Porción a Corto Plazo de la Deuda Pública a Largo Plazo | | |
| Títulos y Valores a Corto Plazo | | |
| Pasivos Diferidos a Corto Plazo | | |
| Fondos y Bienes de Terceros en Garantía y/o Administración a Corto Plazo | | |
| Provisiones a Corto Plazo | | |
| Otros Pasivos a Corto Plazo | | |
| Pasivo No Circulante | .0 | .0 |
| Cuentas por Pagar a Largo Plazo | | |
| Documentos por Pagar a Largo Plazo | | |
| Deuda Pública a Largo Plazo | | |
| Pasivos Diferidos a Largo Plazo | | |
| Fondos y Bienes de Terceros en Garantía y/o en Administración a Largo Plazo | | |
| Provisiones a Largo Plazo | | |
| HACIENDA PÚBLICA/PATRIMONIO | 5,683.6 | .0 |
| Hacienda Pública/Patrimonio Contribuido | .0 | .0 |
| Aportaciones | | |
| Donaciones de Capital | | |
| Actualización de la Hacienda Pública/Patrimonio | | |
| Hacienda Pública/Patrimonio Generado | 5,683.6 | .0 |
| Resultados del Ejercicio (Ahorro/Desahorro) | 4,719.4 | |
| Resultados de Ejercicios Anteriores | 964.2 | |
| Revalúos | | |
| Reservas | | |
| Rectificaciones de Resultados de Ejercicios Anteriores | | |
| Exceso o insuficiencia en la Actualización de la Hacienda Pública/Patrimonio | .0 | .0 |
| Resultado por Posición Monetaria | | |
| Resultado por Tenencia de Activos no Monetarios | | |

PROCOEM

Procuraduría del Colono del Estado de México
Estado de Flujos de Efectivo
Del 1 de Enero al 31 de diciembre de 2018 y 2017
(Miles de Pesos)

| Concepto | 2018 | 2017 |
|--|-----------------|------------------|
| Flujos de Efectivo de las Actividades de Operación | | |
| Origen | 21,498.7 | 15,197.6 |
| Impuestos | | |
| Cuotas y Aportaciones de Seguridad Social | | |
| Contribuciones de Mejoras | | |
| Derechos | | |
| Productos de Tipo Corriente | | |
| Aprovechamientos de Tipo Corriente | | |
| Ingresos por Venta de Bienes y Servicios | | |
| Ingresos no Comprendidos en las Fracciones de la Ley de Ingresos Causados en Ejercicios Fiscales Anteriores Pendientes de Liquidación o Pago | | |
| Participaciones y Aportaciones | | |
| Transferencias, Asignaciones y Subsidios y Otras Ayudas | 21,498.7 | 15,197.6 |
| Otros Orígenes de Operación | | |
| Aplicación | 13,815.1 | 12,233.4 |
| Servicios Personales | 10,437.8 | 9,677.1 |
| Materiales y Suministros | 1,051.7 | 758.5 |
| Servicios Generales | 1,999.8 | 1,632.2 |
| Transferencias Internas y Asignaciones al Sector Público | | |
| Transferencias al Resto del Sector Público | | |
| Subsidios y Subvenciones | | |
| Ayudas Sociales | | |
| Pensiones y Jubilaciones | | |
| Transferencias a Fideicomisos, Mandatos y Contratos Análogos | | |
| Transferencias a la Seguridad Social | | |
| Donativos | | |
| Transferencias al Exterior | | |
| Participaciones | | |
| Aportaciones | | |
| Convenios | | |
| Otras Aplicaciones de Operación | 325.8 | 165.6 |
| Flujos Netos de Efectivo por Actividades de Operación | 7,683.6 | 2,964.2 |
| Flujos de Efectivo de las Actividades de Inversión | | |
| Origen | 155.6 | 236.7 |
| Bienes Inmuebles, Infraestructura y Construcciones en Proceso | | |
| Bienes Muebles | 155.6 | 236.7 |
| Otros Orígenes de Inversión | | |
| Aplicación | 576.6 | 613.2 |
| Bienes Inmuebles, Infraestructura y Construcciones en Proceso | | |
| Bienes Muebles | 494.0 | |
| Otras Aplicaciones de Inversión | 82.6 | 613.2 |
| Flujos Netos de Efectivo por Actividades de Inversión | -421.0 | -376.5 |
| Flujo de Efectivo de las Actividades de Financiamiento | | |
| Origen | .0 | 6.7 |
| Endeudamiento Neto | | |
| Interno | | |
| Externo | | |
| Otros Orígenes de Financiamiento | | 6.7 |
| Aplicación | 2,000.9 | 12,291.7 |
| Servicios de la Deuda | | |
| Interno | | |
| Externo | | |
| Otras Aplicaciones de Financiamiento | 2,000.9 | 12,291.7 |
| Flujos Netos de Efectivo por Actividades de Financiamiento | -2,000.9 | -12,285.0 |
| Incremento/Disminución Neta en el Efectivo y Equivalentes al Efectivo | 5,261.7 | -9,697.3 |
| Efectivo y Equivalentes al Efectivo al Inicio del Ejercicio | 2,522.5 | 12,219.8 |
| Efectivo y Equivalentes al Efectivo al Final del Ejercicio | 7,784.2 | 2,522.5 |

Procuraduría del Colono del Estado de México
Estado Analítico del Activo
Del 1 de Enero al 31 de Diciembre de 2018
(Miles de Pesos)

| Concepto | Saldo Inicial | Cargos del Periodo | Abonos del Periodo | Saldo Final | Variación del Periodo |
|---|----------------|--------------------|--------------------|----------------|-----------------------|
| | 1 | 2 | 3 | 4=(1+2-3) | (4-1) |
| ACTIVO | 4,062.1 | 43,520.4 | 37,837.7 | 9,744.8 | 5,682.7 |
| Activo Circulante | 3,145.8 | 43,026.4 | 37,682.1 | 8,490.1 | 5,344.3 |
| Efectivo y Equivalentes | 2,522.5 | 21,500.8 | 16,239.1 | 7,784.2 | 5,261.7 |
| Derechos a Recibir Efectivo o Equivalentes | 623.3 | 21,525.6 | 21,443.0 | 705.9 | 82.6 |
| Derechos a Recibir Bienes o Servicios | | | | | |
| Inventarios | | | | | |
| Almacenes | | | | | |
| Estimación por Pérdida o Deterioro de Activos Circulantes | | | | | |
| Otros Activos Circulantes | | | | | |
| Activo No Circulante | 916.3 | 494.0 | 155.6 | 1,254.7 | 338.4 |
| Inversiones Financieras a Largo Plazo | | | | | |
| Derechos a Recibir Efectivo o Equivalentes a Largo Plazo | | | | | |
| Bienes Inmuebles, Infraestructura y Construcciones en Proceso | | | | | |
| Bienes Muebles | 1,307.7 | 494.0 | | 1,801.7 | 494.0 |
| Activos Intangibles | | | | | |
| Depreciación, Deterioro y Amortización Acumulada de Bienes | -391.4 | | 155.6 | -547.0 | -155.6 |
| Activos Diferidos | | | | | |
| Estimación por Pérdida o Deterioro de Activos no Circulantes | | | | | |
| Otros Activos no Circulantes | | | | | |

Procuraduría del Colono del Estado de México
Estado Analítico de la Deuda y Otros Pasivos
Del 1 de Enero al 31 de Diciembre de 2018
(Miles de Pesos)

| Denominación de las Deudas | Moneda de Contratación | Institución o País Acreedor | Saldo Inicial del Período | Saldo Final del Período |
|--|------------------------|-----------------------------|---------------------------|-------------------------|
| DEUDA PÚBLICA | | | | |
| Corto Plazo | | | | |
| Deuda Interna | | | .0 | .0 |
| Instituciones de Crédito | | | | |
| Títulos y Valores | | | | |
| Arrendamientos Financieros | | | | |
| Deuda Externa | | | .0 | .0 |
| Organismos Financieros Internacionales | | | | |
| Deuda Bilateral | | | | |
| Títulos y Valores | | | | |
| Arrendamientos Financieros | | | | |
| Subtotal a Corto Plazo | | | .0 | .0 |
| Largo Plazo | | | | |
| Deuda Interna | | | .0 | .0 |
| Instituciones de Crédito | | | | |
| Títulos y Valores | | | | |
| Arrendamientos Financieros | | | | |
| Deuda Externa | | | .0 | .0 |
| Organismos Financieros Internacionales | | | | |
| Deuda Bilateral | | | | |
| Títulos y Valores | | | | |
| Arrendamientos Financieros | | | | |
| Subtotal a Largo Plazo | | | .0 | .0 |
| Otros Pasivos | Moneda Nacional | | 15.9 | 15.0 |
| Total de Deuda y Otros Pasivos | | | 15.9 | 15.0 |

NOTAS A LOS ESTADOS FINANCIEROS
NOTAS DE DESGLOSE

1. ESTADO DE SITUACIÓN FINANCIERA**ACTIVO**❖ **Efectivo y Equivalentes**

Este rubro se integra como sigue:

| | <u>2018</u> | <u>2017</u> |
|---------------------------------|----------------|----------------|
| Bancos e Inversiones Temporales | 7,784.2 | 2,522.5 |
| Total | 7,784.2 | 2,522.5 |

Bancos e Inversiones Temporales

Los saldos de este rubro son propiedad de la Procuraduría y se encuentran íntegramente incluidos en el estado de posición financiera.

❖ **Derechos a Recibir Efectivo o Equivalentes y Bienes o Servicios a Recibir**

| CUENTAS POR COBRAR A CORTO PLAZO | <u>2018</u> | <u>2017</u> |
|---|--------------|--------------|
| GEM | 705.9 | 623.3 |
| Total | 705.9 | 623.3 |

❖ **Bienes Disponibles para su Transformación o Consumo (inventarios)**

Este organismo no cuenta con Bienes Disponibles para su Transformación o Consumo (Inventarios).

❖ **Inversiones Financieras**

Este organismo no cuenta con Inversiones Financieras.

❖ **Bienes Muebles, Inmuebles e Intangibles**

Los bienes muebles como son; Mobiliario y Equipo, Vehículos, entre otros, se registran a su costo de adquisición, asentado en los documentos respectivos. En el caso de donaciones, expropiaciones o adjudicaciones, se registran a su valor estimado razonable o de avalúo, cumpliendo con lo establecido por el postulado de Contabilidad Gubernamental.

PROCOEM

Tratándose de las adquisiciones de bienes muebles inmuebles cuyo costo unitario de adquisición sea igual o superior a 70 veces el valor diario de la UMA (unidad de medida y actualización), se registrarán contablemente como un aumento en el activo no circulante y las adquisiciones de bienes muebles con un costo igual o mayor a 35 veces el valor diario de la UMA pero menor a 70 también deberá incorporarse al control administrativo patrimonial, no así para la conciliación contable.

Tratándose de las adquisiciones de bienes muebles, la Procuraduría, observa los lineamientos establecidos en las “Normas Administrativas para la Asignación y uso de Servicios” (ACP), publicadas en Gaceta de Gobierno, capitalizando las inversiones o en su caso, aplicándolas a resultados según se trate, pero controlando ambas adquisiciones a través de dos sistemas que son: “ Sistema Integral de Control Patrimonial” (SICOPA), o “Sistema Alternativo de Registro y Control” (SARECO), dependiendo el costo unitario de cada adquisición.

La depreciación de los bienes muebles, se calcula sobre sus valores de inversión por el método de línea recta a partir del mes siguiente en que se adquieren los bienes respectivos; aplicando los porcentos establecidos en el Manual Único de Contabilidad Gubernamental para las Dependencias y Entidades Públicas del Gobierno y Municipios del Estado de México vigente, como a continuación se señala:

Concepto

| | |
|--|-----|
| Vehículos | 10% |
| Vehículos de Seguridad Pública y Atención de Urgencias | 20% |
| Equipo de Cómputo | 20% |
| Mobiliario y Equipo de Oficina | 3% |
| Edificios | 2% |
| Maquinaria | 10% |
| El Resto | 10% |

Este rubro se integra como sigue:

| | <u>2018</u> | <u>2017</u> |
|--|--------------------|--------------------|
| Mobiliario y Equipo de Administración | 1,318.0 | 824.0 |
| Equipo Transporte | 483.7 | 483.7 |
| Total | 1,801.7 | 1,307.7 |
| | | |
| ❖ <u>Depreciación Acumulada de Bienes Muebles</u> | <u>2018</u> | <u>2017</u> |
| Mobiliario y Equipo de Administración | (547.0) | (391.4) |

❖ Estimaciones y Deterioros.

Este Organismo no cuenta con este rubro.

❖ **Otros Activos**

Este Organismo no cuenta con Otros Activos.

PASIVO

4. Cuentas por Pagar a Corto Plazo

El saldo de este rubro al 31 de Diciembre de 2017 y 31 de Diciembre 2018, se encuentra integrado de la siguiente manera:

| <u>CUENTAS POR PAGAR</u> | <u>2018</u> | <u>2017</u> | ANTIGÜEDAD |
|--|--------------------|--------------------|-------------------|
| <u>Proveedores</u> | | | |
| Apaez, Melchor, Otero y Cia., S.C. | 8.4 | 7.2 | 90 Días |
| <u>Retenciones y Contribuciones por Pagar</u> | | | |
| OAPAS | 0.0 | 2.5 | 30 Días |
| Gobierno del Estado de México (estímulo) | 6.4 | 6.0 | 30 Días |
| Impuesto Sobre Erogaciones por Remuneración al Trabajo (GEM) | .2 | .2 | 30 Días |
| Total | 15.0 | 15.9 | |

Derivado de las modificaciones en la estructura de la Procuraduría del Colono del Estado de México, fueron generadas las retenciones y/o sus aportaciones registrando dichos pasivos por pagar, mismos que son reconocidos y a su vez serán pagados y depurados.

2. ESTADO DE ACTIVIDADES

❖ **Ingresos de Gestión**

Los ingresos corresponden a las transferencias que recibe la Procuraduría por parte del Gobierno del Estado de México, de acuerdo al presupuesto autorizado, estas, pueden ser aplicaciones tanto de gasto corriente como gasto de inversión.

Este rubro se integra como sigue:

| | <u>2018</u> | <u>2017</u> |
|----------------------------------|--------------------|--------------------|
| Subsidio Estatal | 21,498.7 | 15,197.6 |
| Total Ingresos Recaudados | 21,498.7 | 15,197.6 |

❖ **Egresos**

Los gastos se reconocen y se registran cuando se devengan, reconociéndose que están devengados en el momento en que se formaliza la operación, independientemente del documento que los ampare.

PROCOEM

Este rubro se integra como sigue:

| | <u>2018</u> | <u>2017</u> |
|--------------------------|-----------------|-----------------|
| Servicios Personales | 10,437.8 | 9,677.1 |
| Materiales y Suministros | 1,051.7 | 758.5 |
| Servicios Generales | 1,999.8 | 1,632.2 |
| Total | 13,489.3 | 12,067.8 |

Los egresos ejercidos en el ejercicio se regulan a través de los procedimientos de adquisiciones, arrendamientos y contratación de servicios.

❖ **Gastos y Otras Pérdidas**

Este rubro se integra como sigue:

| | <u>2018</u> | <u>2017</u> |
|------------------------------------|--------------|--------------|
| Depreciación | 155.6 | 165.6 |
| Otros Gastos | 85.1 | 0.0 |
| Inversión Pública no Capitalizable | 85.1 | 0.0 |
| Total | 325.8 | 165.6 |

3. ESTADO DE VARIACIÓN EN LA HACIENDA PÚBLICA

Durante el ejercicio 2018 este rubro presentó variación de 2,000.0 (miles de pesos) de Ajuste a Resultados de Ejercicios Anteriores que a continuación se señalan:

- Por medio de oficio número 20322A000/5336/2018, de fecha 03 de septiembre de 2018, se autoriza la afectación a la cuenta de Resultados de Ejercicios Anteriores por devolución de disponibilidades financieras de ejercicios anteriores, por la cantidad de 2,000.0 (miles de pesos).

| | <u>2018</u> | <u>2017</u> |
|------------------------------------|----------------|----------------|
| Resultado de Ejercicios Anteriores | 2,046.2 | 1,082.0 |
| Total | 2,046.2 | 1,082.0 |

4. ESTADO DE FLUJOS DE EFECTIVO

❖ **Efectivo y Equivalentes**

| | <u>2018</u> | <u>2017</u> |
|--|----------------|----------------|
| Efectivo en Bancos - Tesorería | 7,784.2 | 2,522.5 |
| Efectivo en Bancos – Dependencias | 0.0 | 0.0 |
| Inversiones Temporales (hasta 3 meses) | 0.0 | 0.0 |
| Fondos con Afectación Específica | 0.0 | 0.0 |
| Depósitos de Fondos de Terceros y Otros. | 0.0 | 0.0 |
| Total Efectivo y Equivalentes | 7,784.2 | 2,522.5 |

❖ **Integración del Flujo de Efectivo**

| | <u>2018</u> | <u>2017</u> |
|---|--------------------|--------------------|
| Flujos Netos de Efectivo por Actividades de Operación | 7,683.6 | 2,964.2 |
| Flujos Netos de Efectivo por Actividades de Inversión | -421.0 | -376.5 |
| Flujos Netos de Efectivo por Actividades de Financiamiento | -2,000.9 | -12,285.0 |
| Efectivo y Equivalentes al Efectivo al inicio del Ejercicio | 2,522.5 | 12,219.8 |
| Efectivo y Equivalentes al Efectivo al Final del Ejercicio | 7,784.2 | 2,522.5 |

5. CONCILIACIÓN ENTRE LOS INGRESOS PRESUPUESTARIOS Y CONTABLES, ASÍ COMO ENTRE LOS EGRESOS PRESUPUESTARIOS Y LOS GASTOS CONTABLES

| Procuraduría del Colono del Estado de México Conciliación entre los Ingresos Presupuestarios y Contables Correspondiente del 1 de Enero al 31 de Diciembre de 2018 (Miles de Pesos) | | |
|--|------|-----------------|
| 1. Ingresos Presupuestarios | | 21,513.7 |
| 2. Más Ingresos Contables no Presupuestarios | | 0.0 |
| Incremento por Variación de Inventarios | | |
| Disminución del Exceso de Estimaciones por Pérdida o Deterioro u Obsolescencia | | |
| Disminución del Exceso de Provisiones | | |
| Otros Ingresos y Beneficios Varios | | |
| Otros Ingresos Contables no Presupuestarios | | |
| 3. Menos Ingresos Presupuestarios no Contables | | 15.0 |
| Productos de Capital | | |
| Aprovechamientos Capital | | |
| Ingresos Derivados de Financiamientos | 15.0 | |
| Otros ingresos presupuestarios no contables | | |
| 4. Ingresos Contables (4 = 1 + 2 - 3) | | 21,498.7 |

PROCOEM

| Procuraduría del Colono del Estado de México Conciliación entre los Egresos Presupuestarios y los Gastos Contables Correspondiente del 1 de Enero al 31 de Diciembre de 2018 (Miles de Pesos) | | |
|--|-------|-----------------|
| 1.- Total de Egresos (Presupuestarios) | | 14,084.3 |
| 2.- Menos Egresos Presupuestarios no Contables | | 509.9 |
| Mobiliario y Equipo de Administración | 494.0 | |
| Mobiliario y Equipo Educativo y Recreativo | | |
| Equipo e Instrumental Médico y de Laboratorio | | |
| Vehículos y Equipo de Transporte | | |
| Equipo de Defensa y Seguridad | | |
| Maquinaria, Otros Equipos y Herramientas | | |
| Activos Biológicos | | |
| Bienes Inmuebles | | |
| Activos Intangibles | | |
| Obra Pública en Bienes Propios | | |
| Acciones y Participaciones de Capital | | |
| Compra de Títulos y Valores | | |
| Inversiones en Fideicomisos, Mandatos y Otros Análogos | | |
| Provisiones para Contingencias y Otras Erogaciones Especiales | | |
| Amortización de la Deuda Pública | | |
| Adeudos de Ejercicios Fiscales Anteriores (ADEFAS) | 15.9 | |
| Otros Egresos Presupuestales No Contables | | |
| 3. Más Gastos Contables no Presupuestales | | 240.7 |
| Estimaciones, Depreciaciones, Deterioros, Obsolescencia y Amortizaciones | 155.6 | |
| Provisiones | | |
| Disminución de Inventarios | | |
| Aumento por Insuficiencia de Estimaciones por Pérdida o Deterioro u Obsolescencia | | |
| Aumento por Insuficiencia de Provisiones | | |
| Otros Gastos | 85.1 | |
| Otros Gastos Contables No Presupuestales | | |
| 4. Total de Gasto Contable (4 = 1 - 2 + 3) | | 13,815.1 |

**NOTAS DE MEMORIA
(CUENTAS DE ORDEN)**

| Procuraduría del Colono del Estado de México CUENTAS DE ORDEN CONTABLES (Miles de Pesos) | | |
|--|-------------|-------------|
| | <u>2018</u> | <u>2017</u> |
| CUENTAS DEUDORAS | | |
| Almacén | | |
| Cuentas de Control de Organismos Auxiliares | | |
| Bienes Muebles e Inmuebles en Comodato | | |
| | <u>0.0</u> | <u>0.0</u> |
| CUENTAS ACREEDORAS | | |
| Artículos Disponibles por el Almacén | | |
| Organismos Auxiliares Cuenta de Control | | |
| Comodato de Bienes Muebles e Inmuebles | | |
| | <u>0.0</u> | <u>0.0</u> |

NO APLICA

CUENTA PÚBLICA DEL GOBIERNO, ORGANISMOS AUXILIARES Y AUTÓNOMOS DEL ESTADO DE MÉXICO 2018

| Procuraduría del Colono del Estado de México | | |
|--|------------------------|------------------------|
| CUENTAS DE ORDEN PRESUPUESTALES | | |
| (Miles de Pesos) | | |
| | <u>2018</u> | <u>2017</u> |
| CUENTAS DEUDORAS | | |
| Ley de Ingresos Estimada | 21,652.2 | 18,206.9 |
| Presupuesto de Egresos por Ejercer de Gastos de Funcionamiento | 7,567.3 | 6,129.9 |
| Presupuesto de Egresos Devengado de Gasto de Funcionamiento | 15.0 | 9.9 |
| Presupuesto de Egresos Pagado de Gastos de Funcionamiento | 13,474.3 | 12,057.9 |
| Presupuesto de Egresos por Ejercer de Transferencias, Asignaciones, Subsidios y Otras Ayudas | | |
| Presupuesto de Egresos Devengado de Transferencias, Asignaciones, Subsidios y Otras Ayudas | | |
| Presupuesto de Egresos Pagado de Transferencias, Asignaciones, Subsidios y Otras Ayudas | | |
| Presupuesto de Egresos por Ejercer de Bienes Muebles, Inmuebles e Intangibles | .6 | |
| Presupuesto de Egresos Devengado de Bienes Muebles, Inmuebles e Intangibles | | |
| Presupuesto de Egresos Pagado de Bienes Muebles, Inmuebles e Intangibles | 579.1 | |
| Presupuesto de Egresos por Ejercer de Inversión Pública | | |
| Presupuesto de Egresos Devengado de Inversión Pública | | |
| Presupuesto de Egresos Pagado de Inversión Pública | | |
| Presupuesto de Egresos por Ejercer de Intereses, Comisiones y Otros Gastos de la Deuda Pública | | |
| Presupuesto de Egresos Pagado de Intereses, Comisiones y Otros Gastos de la Deuda Pública | <u>15.9</u> | <u>9.2</u> |
| | <u>43,304.4</u> | <u>36,413.8</u> |
| CUENTAS ACREEDORAS | | |
| Ley de Ingresos por Ejecutar | 138.5 | 2,993.4 |
| Ley de Ingresos Devengado | 705.9 | 623.3 |
| Ley de Ingresos Recaudado | 20,807.8 | 14,590.2 |
| Presupuesto de Egresos Aprobado de Gastos de Funcionamiento | 21,056.6 | 18,197.7 |
| Presupuesto de Egresos Aprobado de Transferencias, Asignaciones, Subsidios y Otras Ayudas | | |
| Presupuesto de Egresos Aprobado de Intereses, Comisiones y Otros Gastos de la Deuda Pública | 15.9 | 9.2 |
| Presupuesto de Egresos Aprobado de Inversión Pública | | |
| Presupuesto de Egresos Aprobado de Bienes Muebles, Inmuebles e Intangibles | <u>579.7</u> | |
| | <u>43,304.4</u> | <u>36,413.8</u> |

NOTAS DE GESTIÓN ADMINISTRATIVA

1. Introducción

Los Estados Financieros de los Entes Públicos, proveen de información financiera a los principales usuarios de la misma al Congreso y a los ciudadanos.

El objetivo del presente documento es la revelación del contexto y de los aspectos económicos-financieros más relevantes que influyeron en las decisiones del período, y que deberán ser Considerados en la elaboración de los estados financieros para la mayor comprensión de los mismos y sus particularidades.

Aquí se informa y explica la respuesta del gobierno a las condiciones relacionadas con la información financiera de cada período de gestión; además, de exponer aquellas políticas que podrían afectar la toma de decisiones en períodos posteriores.

2. Panorama Económico y Financiero

Los recursos de Operación provienen de transferencias Estatales, ya que es un organismo que se caracteriza por ser una instancia accesible a las agrupaciones, asociaciones, organizaciones y órganos de representación ciudadana, para escuchar y registrar necesidades de gestión social de agrupaciones de colonos que se encuentran asentados en predios regulares conforme a la Ley y debidamente constituidos de acuerdo a la legislación civil.

3. Autorización e Historia

El 17 de diciembre de 2012, se creó la Procuraduría del Colono del Estado de México, mediante decreto del Ejecutivo del Estado, publicado en el periódico oficial "Gaceta del Gobierno", como organismo público descentralizado del Gobierno del Estado de México, sectorizado a la Secretaría de Desarrollo Metropolitano, para coadyuvar a la atención de las necesidades de desarrollo de los colonos, así como favorecer la solución de los conflictos surgidos en los asentamientos humanos, cuya actividad tendrá el carácter de interés público y beneficio social.

El 31 de enero de 2013, se publicó el Decreto del Ejecutivo del Estado por el que se modifica su denominación a Procuraduría del Colono del Estado de México, de tal manera que su fin sea principalmente hacer efectiva la participación de los colonos en las políticas públicas para el beneficio de su entorno comunitario.

El 6 de noviembre de 2013, se publicó el Reglamento Interior de la Procuraduría del Colono del Estado de México.

El 20 de noviembre de 2015, se publicó el Acuerdo del Ejecutivo del Estado por el que se adscribe a la Secretaría General de Gobierno a la Procuraduría para la Defensa del Colono.

El 27 de noviembre de 2015, se publicó la Fe de Erratas en el que se aclara que la denominación correcta es Procuraduría del Colono.

El 23 de mayo de 2016, se publicó el Decreto del Ejecutivo del Estado por el que se señalan entre otras atribuciones de la Procuraduría, la de establecer mecanismos de solución pacífica de conflictos tales como la mediación y conciliación entre las diversas organizaciones, agrupaciones o asociaciones de colonos; llevar a cabo procedimientos de Mediación, Conciliación o de Justicia Restaurativa, entre las diversas organizaciones, agrupaciones o asociaciones de colonos; y la facultad del Procurador de nombrar mediadores-conciliadores de acuerdo a la Ley de Mediación, Conciliación y Promoción de la Paz Social para el Estado de México y su reglamento.

4. Organización y Objeto Social

4.1 Objeto Social

Ser una **instancia accesible a las agrupaciones, asociaciones, organizaciones y órganos de representación ciudadana para escuchar y registrar necesidades de gestión social de agrupaciones de colonos** que se encuentren asentados en predios regulares conforme a la ley y debidamente constituidos de acuerdo a la legislación civil, a fin de coadyuvar con las dependencias estatales en su atención y canalizar ante los otros órdenes de gobierno para su consideración las que sean de su respectiva competencia, así como incentivar, crear, instrumentar, difundir y aplicar mecanismos de participación social, a través de los representantes de colonos y de sus autoridades auxiliares en propuestas de políticas públicas, programas y acciones que beneficien a la comunidad, entre todos aquellos asentamientos humanos regulares de zonas rurales y urbanas.

Misión

Brindar **orientación, asistencia y asesoría** a las organizaciones, agrupaciones y asociaciones de colonos respecto de sus demandas y necesidades en materia administrativa, cambio de uso de suelo y gestión social, canalizándolos a las instancias correspondientes bajo los principios de justicia y legalidad.

Visión

Ser un organismo auxiliar **comprometido con el interés público y beneficio social** con el fin de lograr el posicionamiento en la atención, asesoría, orientación e información con las organizaciones, agrupaciones y asociaciones de colonos, así como a órganos de representación ciudadana, para un desarrollo armónico y sustentable en los asentamientos humanos de zonas rurales y urbanas dentro del territorio mexiquense.

4.2 . Principal Actividad

1. Coordinar acciones con instituciones públicas y privadas, nacionales y extranjeras, así como organizaciones de vecinos o colonos que contribuyan al cumplimiento de sus fines.
2. Formular peticiones, sugerencias o recomendaciones a las autoridades administrativas en materia de los asentamientos humanos y conjuntos habitacionales.

PROCOEM

3. Prestar en forma gratuita los servicios de información orientación y asesoría a colonos en materia administrativa.
4. Realizar estudios, consultas, foros o encuentros ciudadanos, respecto a los problemas y consecuencias del servicio público y programas otorgados por la Administración Pública, concesionarios y permisionarios de los mismos.
5. Proponer al secretario las políticas públicas y estrategias que deriven de la participación de los colonos.
6. Hacer del conocimiento de las autoridades correspondientes de las posibles irregularidades de las cuales tenga conocimiento.
7. Llevar el registro de agrupaciones o asociaciones de colonos.
8. Establecer mecanismos para escuchar y registrar necesidades de gestión social de parte de colonos, a fin de coadyuvar con las dependencias estatales en su atención y canalizar ante los otros órdenes de gobierno para su consideración, las que sean de su respectiva competencia.
9. Requerir la información necesaria a las dependencias de la administración pública estatal, concesionaria o permisionaria de servicios públicos, para dar asesoría conducente a quienes lo soliciten.
10. Difundir la cultura de la paz, la justicia y de la legalidad, entre los colonos y en general de los habitantes del Estado de México.
11. Establecer mecanismos de solución pacífica de conflictos tales como la mediación y conciliación, entre las diversas organizaciones, agrupaciones o asociaciones de colonos.
12. Las demás que establezca este decreto y las que instruya el Secretario General de Gobierno.

4.3 Ejercicio Fiscal

Enero-diciembre de 2018.

4.4 Lineamientos y normatividad contable, presupuestal, fiscal y legal

Entre las principales disposiciones se deben considerar las siguientes:

- Constitución Política de los Estados Unidos Mexicanos
- Presupuesto de Egresos de la Federación.
- Presupuesto de Egresos del Gobierno del Estado de México.
- Ley del Impuesto sobre la Renta y su Reglamento.
- Ley del Impuesto al Valor Agregado y su Reglamento.

- Ley de Contratación Pública del Estado de México y Municipios y su Reglamento.
- Ley de Adquisiciones, Arrendamientos y Servicios del Sector Público y su Reglamento.
- Código Fiscal de la Federación y su Reglamento.
- Código Financiero del Estado de México y Municipios.
- Manual Único de Contabilidad Gubernamental para las Dependencias y Entidades Públicas del Gobierno y Municipios del Estado de México
- Manual de Normas y políticas para el Gasto Público del Estado de México.
- Acuerdo por el que se establecen las Políticas, Bases y Lineamientos, en materia de adquisiciones, enajenaciones, arrendamientos y servicios de las dependencias, organismos auxiliares y tribunales administrativos del Poder Ejecutivo del Estado de México.

4.5 . Consideraciones Fiscales del Ente

- 4.4.1. El régimen fiscal para las entidades públicas es el correspondiente a personas morales con fines no lucrativos y sus obligaciones fiscales se determinan conforme al objetivo y funciones asignadas en la Constitución Política del Estado Libre y Soberano de México, en la Ley que les da origen o en su Decreto de Creación, salvo los casos en que se realicen actividades distintas a la prestación de servicios públicos.
- 4.4.2. Tributa en el régimen fiscal título III de la ley del Impuesto Sobre la Renta, que regula a las personas morales con fines no lucrativos y por lo tanto no son sujetos del Impuesto Especial sobre Producción y Servicios, ni de la participación de Utilidades a los Trabajadores.
- 4.4.3. Tiene las obligaciones como retenedor del Impuesto Sobre la Renta en los capítulos de ingresos por salarios y en general por la prestación de un servicio personal subordinado, actividades profesionales (honorarios) y arrendamientos pagados, sobre los cuales se aplican las disposiciones de la Ley del IVA en materia de retenciones y enteros.
- 4.4.4. No realiza actos gravados para IVA.
- 4.4.5. Está obligado a pagar cuotas y aportaciones al Instituto de Seguridad Social del Estado de México y Municipios (ISSEMyM).

4.5 Estructura organizacional básica

1. Consejo Directivo.
2. Procuraduría.
3. Unidad de Información, Planeación, Programación y Evaluación.

PROCOEM

4. Unidad de Apoyo Administrativo.
5. Órgano Interno de Control.
6. Dirección de Mediación y Conciliación.

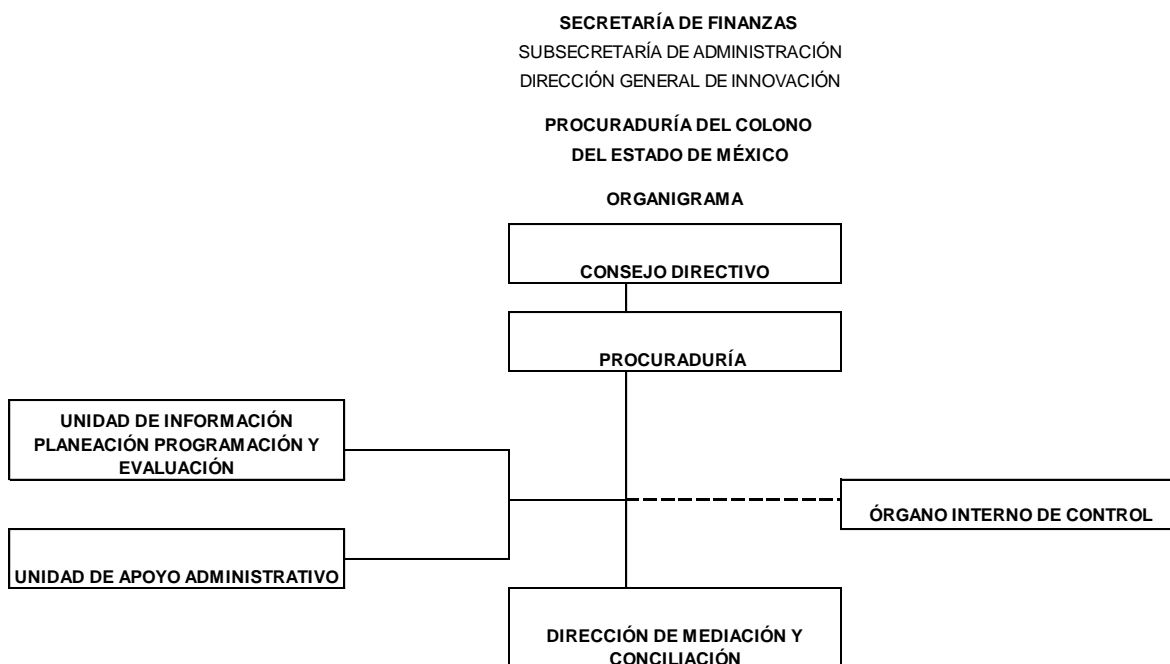

5. Bases de Preparación de los Estados Financieros

Los estados financieros han sido preparados por la administración del Organismo de conformidad con las disposiciones en materia de información financiera establecidas en la Ley General de Contabilidad Gubernamental y en las bases y criterios contables establecidos en el Manual Único de Contabilidad Gubernamental para las Dependencias y Entidades Públicas del Gobierno y Municipios del Estado de México. Los cuales fueron preparados para ser integrados en el reporte de la Cuenta de la Hacienda Pública Estatal y están presentados en los formatos que para tal efecto fueron establecidos y adecuados por la Secretaría de Finanzas del Gobierno del Estado de México.

Cambios en la Contabilidad Gubernamental

El 1° de enero de 2009 entró en vigor la Ley General de Contabilidad Gubernamental, la cual establece los criterios generales que rigen en la contabilidad gubernamental y en la emisión de la información financiera de los entes públicos, con la finalidad de lograr su adecuada armonización.

Dicha ley es de observancia obligatoria para los poderes Ejecutivo, Legislativo y Judicial de la Federación, los Estados y el Distrito Federal, los Ayuntamientos de los Municipios, los Órganos Político Administrativos de las demarcaciones territoriales del Distrito Federal, las Entidades de la Administración Pública Paraestatal, ya sean federales, estatales o municipales y los Órganos Autónomos federales y estatales.

El Consejo Nacional de Armonización Contable es el órgano responsable de emitir las normas contables y los lineamientos para la generación de información financiera que deben ser implementados y que aplican a

los entes públicos, para lo cual, en su caso, deben efectuar las modificaciones, adiciones o reformas a su marco jurídico mediante la modificación o expedición de leyes y disposiciones administrativas de carácter local.

A partir de enero de 2011 y conforme a lo establecido en la Ley General de Contabilidad Gubernamental, los Principios de Contabilidad Gubernamental fueron sustituidos por los Postulados Básicos de Contabilidad Gubernamental, se incorporó el nuevo plan de cuentas y asimismo la administración de la entidad ha venido incorporando y adecuando lo necesario en apego a la normatividad en comento.

1. Políticas de Contabilidad Significativas

6.1.- Bancos/Tesorería

No aplica.

6.2.- Cuentas por Cobrar a Corto Plazo

Los subsidios estatales pendientes de cobrar se registran a su valor nominal y reconocen el derecho a recibir los ingresos conforme al calendario presupuestal establecido y a la expedición de los contra-recibos correspondientes.

6.3.- Deudores Diversos a Corto Plazo

Este rubro no presenta movimientos.

6.4.- Activo no Circulante (Bienes Muebles y Depreciación)

Los bienes muebles como son; Mobiliario y Equipo, Vehículos, entre otros, se registran a su costo de adquisición, asentado en los documentos respectivos. En el caso de donaciones, expropiaciones o adjudicaciones, se registran a su valor estimado razonable o de avalúo, cumpliendo con lo establecido por el postulado de Contabilidad Gubernamental.

Tratándose de las adquisiciones de bienes muebles inmuebles cuyo costo unitario de adquisición sea igual o superior a 70 veces el valor diario de la UMA (unidad de medida y actualización), se registrarán contablemente como un aumento en el activo no circulante y las adquisiciones de bienes muebles con un costo igual o mayor a 35 veces el valor diario de la UMA pero menor a 70 también deberá incorporarse al control administrativo patrimonial, no así para la conciliación contable.

Tratándose de las adquisiciones de bienes muebles, la Procuraduría, observa los lineamientos establecidos en las "Normas Administrativas para la Asignación y uso de Servicios" (ACP), publicadas en Gaceta de Gobierno, capitalizando las inversiones o en su caso, aplicándolas a resultados según se trate, pero controlando ambas adquisiciones a través de dos sistemas que son: " Sistema Integral de Control Patrimonial" (SICOPA), o "Sistema Alternativo de Registro y Control" (SARECO), dependiendo el costo unitario de cada adquisición.

Depreciación

La depreciación representa la parte estimada de la capacidad de los activos que se han consumido durante el periodo, su fin es de índole informativa.

El registro contable de la depreciación tiene como objetivo reconocer la pérdida del valor de un activo que puede originarse por obsolescencia, desgaste o deterioro ordinario, defectos de fabricación, falta de uso, insuficiencia, entre otros.

La depreciación deberá calcularse, a partir del mes siguiente al de su adquisición, conforme al método de línea recta, de acuerdo a los porcentajes vigentes en el Manual de Contabilidad Gubernamental para las dependencias y Entidades Públicas del Gobierno y Municipios del Estado de México y se determina sobre el valor actualizado de los bienes, aplicando las siguientes tasas anuales:

| | |
|--|-----|
| Vehículos | 10% |
| Vehículos de Seguridad Pública y Atención de Urgencias | 20% |
| Equipo de Cómputo | 20% |
| Mobiliario y Equipo de Oficina | 3% |
| Edificios | 2% |
| Maquinaria | 10% |
| El Resto | 10% |

6.5.- Cuentas por Pagar a Corto Plazo

Las cuentas por pagar a favor de los proveedores se registran a su valor nominal y reconocen la obligación de pagar los servicios, la adquisición de bienes y las obras conforme se devengan, es decir, cuando se inicia el proceso adquisitivo, o bien, se formaliza la operación, independientemente de la forma o documentación que la soporte.

6.6.- Obligaciones Laborales al Retiro

Las obligaciones laborales al retiro relacionadas con la prima de antigüedad, las indemnizaciones y compensaciones que se tengan que pagar a los empleados que dejen de prestar sus servicios bajo ciertas circunstancias, incluso por despidos injustificados resueltos por los tribunales correspondientes, se reconocen contablemente en el ejercicio en que se pagan y se afecta el presupuesto de egresos respectivo.

El régimen de seguridad social al que están sujetos los Servidores Públicos es el del Instituto de Seguridad Social del Estado de México y Municipios (ISSEMyM) para la salvaguarda de su derecho a la salud.

6.7.- Ingresos por Subsidios Estatales

Se registran al valor histórico sobre la base de lo devengado conforme a la fecha en que éstos sean cobrados por la Procuraduría.

6.8.- Egresos y Otras Pérdidas

Los gastos de operación se registran a su valor nominal y se reconocen conforme los bienes o servicios se reciben o se devengan, es decir, cuando se inicia el proceso adquisitivo, o bien cuando se formaliza la operación, independientemente de la forma o documentación que la soporte.

6.9.- Impuesto al Valor Agregado

El impuesto al valor agregado pagado a los proveedores se registra formando parte del valor de los bienes y servicios afectando los bienes que conforman los inmuebles, mobiliario y equipo, las construcciones en proceso o los gastos de operación.

6.10.- Cuentas de Orden Presupuestales de Ingresos y Egresos

Con el propósito de contar con herramientas de control que permitan identificar los registros por Ingresos y Egresos de una entidad con el ejercicio presupuestal, la Contaduría General Gubernamental de común acuerdo con el Órgano Técnico de Fiscalización del Poder Legislativo y los Municipios optaron por incluir en el catálogo de cuentas, dentro del grupo de Cuentas de Orden, las cuentas presupuestales de ingresos y egresos.

7. Posición en Moneda Extranjera y Protección por Riesgo Cambiario

En el ejercicio 2018 no se mantienen cuentas en moneda extranjera.

8. Reporte Analítico del Activo

Los activos fijos son las inversiones que la Procuraduría hace en bienes tangibles en su beneficio, con carácter permanente, con el propósito de usarlos no de venderlos. Las inversiones en bienes de activo fijo, son registradas a su valor de adquisición. La depreciación de los bienes muebles, se calcula sobre sus valores de inversión bajo el método de línea recta a partir del mes siguiente en que se adquieren los bienes.

9. Fideicomisos, Mandatos y Análogos

La Procuraduría no participa en Fideicomisos, mandatos o contratos análogos.

10. Reporte de la Recaudación

La Procuraduría no cuenta con Recaudación.

11. Información sobre la Deuda y el Reporte Analítico de la Deuda

La Procuraduría no cuenta con Deuda.

12. Calificaciones Otorgadas

La Procuraduría no recibió en el periodo al 31 de diciembre 2018 ningún tipo de calificación crediticia.

1. Proceso de Mejora

La Procuraduría se encuentra en proceso de mejora.

14. Información por Segmentos

La Procuraduría no cuenta con información financiera de manera segmentada.

15. Eventos Posteriores al Cierre

No han ocurrido hechos en el período posterior al 31 de diciembre de 2018, que afecten económicamente las cifras al cierre del ejercicio o que den mayor evidencia sobre las mismas.

16. Partes Relacionadas

No existen partes relacionadas que pudieran ejercer influencia significativa sobre la toma de decisiones financieras y operativas.

17. Responsabilidad sobre la Presentación Razonable de los Estados Financieros

La administración de la entidad es responsable de la preparación y presentación de los estados financieros de conformidad en las reglas contables indicadas anteriormente y del control interno de la Administración de la entidad considero necesario para permitir la preparación de estos estados financieros libres de desviación importante debido a fraude o error.

“Bajo protesta de decir verdad declaramos que los Estados Financieros y sus notas, son razonablemente correctos y son responsabilidad del emisor”.

Acuerdo por el que se reforma el Capítulo VII del Manual de Contabilidad Gubernamental
DOF 06/Oct/2016

DICTAMEN DE ESTADOS FINANCIEROS

El Despacho Apàez Melchor Otero y Compañía, S. C., dictaminó los Estados Financieros de la Procuraduría del Colono del Estado de México (PROCOEM), al 31 de diciembre de 2018, concluyendo que presentan razonablemente en todos los aspectos materiales, la situación financiera del Organismo.

INFORMACIÓN

PRESUPUESTARIA

PROCOEM

| Procuraduría del Colono del Estado de México Ingresos y Egresos AL 31 DE DICIEMBRE DE 2018 (Miles de pesos) | | | | | | | | | | | | |
|--|---------------------------|--------------|------------------|------------------|---------------------|--------------|-------------------------|--------------|----------------------|-------------|-------------------------|--------------|
| CONCEPTO | PRESUPUESTO AUTORIZADO | % | AMPLIACIÓN | REDUCCIÓN | AUTORIZADO FINAL | % | PRESUPUESTO EJERCIDO | % | VARIACIÓN INICIAL | % | VARIACIÓN MODIFICADO | % |
| INGRESOS: | 15,887.0 | 100.0 | 5,781.1 | 0.0 | 21,668.1 | 100.0 | 21,513.7 | 100.0 | 5,626.7 | 35.4 | (154.4) | (0.7) |
| Superávit Ejercicio Anterior | | | | | | | | | | | | |
| Ordinarios | 15,887.0 | 100.0 | 5,765.2 | 0.0 | 21,652.2 | 99.9 | 21,498.7 | 99.9 | 5,611.7 | 35.3 | (153.5) | (0.7) |
| Estatales | 15,887.0 | 100.0 | 5,765.2 | 0.0 | 21,652.2 | 99.9 | 21,498.7 | 99.9 | 5,611.7 | 35.3 | -153.5 | (0.7) |
| - Tributarios | | | | | | | | | | | | |
| Impuestos sobre Erogaciones | | | | | | | | | | | | |
| Impuestos sobre Tenencia | | | | | | | | | | | | |
| Otros Impuestos y Accesorios | | | | | | | | | | | | |
| - No Tributarios | | | | | | | | | | | | |
| Derechos | | | | | | | | | | | | |
| Sector Central | | | | | | | | | | | | |
| Organismos Auxiliares | | | | | | | | | | | | |
| Aportaciones de Mejoras | | | | | | | | | | | | |
| Productos | | | | | | | | | | | | |
| Aprovechamientos | | | | | | | | | | | | |
| Ingresos Financieros | | | | | | | | | | | | |
| Aportaciones y Cuotas de Seguridad Social | | | | | | | | | | | | |
| Ingreso por Venta de Bienes y Servicios | | | | | | | | | | | | |
| Transferencias Asignaciones, Subsidio y Otras Ayudas | 15,887.0 | 100.0 | 5,765.2 | | 21,652.2 | 99.9 | 21,498.70 | 99.9 | 5,611.7 | 35.3 | (153.5) | (0.7) |
| Federales | 0.0 | 0.0 | 0.0 | 0.0 | 0.0 | 0.0 | 0.0 | 0.0 | 0.0 | | 0.0 | |
| Participaciones Federales | | | | | | | | | | | | |
| Fondos de Aportaciones Ramo 33 | | | | | | | | | | | | |
| Otros Apoyos Federales | | | | | | | | | | | | |
| Extraordinarios | 0.0 | 0.0 | 15.9 | 0.0 | 15.9 | 0.1 | 15.0 | 0.1 | 15.0 | | (0.9) | (5.7) |
| Generación de Adefas | | | | | | | | | | | | |
| Financiamientos | | | 15.9 | | 15.9 | | 15.0 | | 15.0 | | (0.9) | (5.7) |
| EGRESOS: | 15,887.0 | 100.0 | 11,950.6 | 6,185.6 | 21,652.0 | 100.0 | 14,084.3 | 100.0 | 1,802.7 | 11.3 | 7,567.7 | 35.0 |
| Poderes Legislativo y Judicial | 0.0 | 0.0 | 0.0 | 0.0 | 0.0 | 0.0 | 0.0 | 0.0 | 0.0 | | 0.0 | |
| Poder Legislativo | | | | | | | | | | | | |
| Poder Judicial | | | | | | | | | | | | |
| Gasto Total de Poder Ejecutivo | 15,887.0 | 100.0 | 11,950.6 | 6,185.6 | 21,652.0 | 100.0 | 14,084.3 | 100.0 | 1,802.7 | 11.3 | 7,567.7 | 35.0 |
| Gasto Programable: | 15,887.0 | 100.0 | 11,934.7 | 6,185.6 | 21,636.1 | 99.9 | 14,068.4 | 99.9 | 1,818.6 | 11.4 | 7,567.7 | 35.0 |
| Gasto Corriente | 15,887.0 | 100.0 | 11,354.6 | 6,185.2 | 21,056.4 | 97.2 | 13,489.3 | 95.8 | 2,397.7 | 15.1 | 7,567.1 | 35.9 |
| Servicios Personales | 12,916.2 | 81.3 | 8,852.8 | 4,795.0 | 16,974.0 | 78.4 | 10,437.8 | 74.1 | 2,478.4 | 19.2 | 6,536.2 | |
| Gasto Operativo | 2,970.8 | 18.7 | 2,501.8 | 1,390.2 | 4,082.4 | 18.9 | 3,051.5 | 21.7 | (80.7) | (2.7) | 1,030.9 | 25.3 |
| - Materiales y Suministros | 809.3 | 5.1 | 900.7 | 658.5 | 1,051.5 | 4.9 | 1,051.7 | 7.5 | (242.4) | (30.0) | | |
| - Servicios Generales | 2,161.5 | 13.6 | 1,601.1 | 731.7 | 3,030.9 | 14.0 | 1,999.8 | 14.2 | 161.7 | 7.5 | 1,031.1 | 34.0 |
| Transferencias | 0.0 | 0.0 | 0.0 | 0.0 | 0.0 | 0.0 | 0.0 | 0.0 | 0.0 | | 0.0 | |
| - Organismos Autónomos | | | | | | | | | | | | |
| - Subsidios y Apoyos | | | | | | | | | | | | |
| Inversión Pública | 0.0 | 0.0 | 580.1 | 0.4 | 579.7 | 2.7 | 579.1 | 4.1 | (579.1) | | 0.6 | 0.1 |
| - Bienes Muebles e Inmuebles | | | 580.1 | 0.4 | 579.7 | 2.7 | 579.1 | 4.1 | (579.1) | | 0.6 | 0.1 |
| - Obra Pública | | | | | | | | | | | | |
| - Inversión Financiera | | | | | | | | | | | | |
| Gasto No Programable | 0.0 | 0.0 | 15.9 | 0.0 | 15.9 | 0.1 | 15.9 | 0.1 | (15.9) | | 0.0 | |
| Transferencias a Municipios | 0.0 | 0.0 | 0.0 | 0.0 | 0.0 | 0.0 | 0.0 | 0.0 | 0.0 | | 0.0 | |
| - Participaciones | | | | | | | | | | | | |
| - Aportaciones del Ramo 33 | | | | | | | | | | | | |
| - Convenios | | | | | | | | | | | | |
| Deuda Pública | 0.0 | 0.0 | 15.9 | 0.0 | 15.9 | 0.1 | 15.9 | 0.1 | (15.9) | | 0.0 | 0.0 |
| - Costo Financiero de la Deuda | | | | | | | | | | | | |
| - Amortizaciones | | | | | | | | | | | | |
| - Pago de Adefas | | | 15.9 | | 15.9 | 0.1 | 15.9 | 0.1 | (15.9) | | | |
| Superávit(+)/ Déficit (-) | 0.0 | | (6,169.5) | (6,185.6) | 16.1 | | 7,429.4 | | | | | |
| % de los Ingresos | | | | | | | 34.5 | | | | | |

CUENTA PÚBLICA DEL GOBIERNO, ORGANISMOS AUXILIARES Y AUTÓNOMOS DEL ESTADO DE MÉXICO 2018

Procuraduría del Colono del Estado de México
Estado Analítico de Ingresos
Del 1 de Enero al 31 de Diciembre de 2018
(Miles de Pesos)

| Rubro de Ingresos | Ingreso | | | | | Diferencia (6= 5 - 1) |
|--|-----------------|----------------------------|-----------------|--|-----------------|---------------------------|
| | Estimado | Ampliaciones y Reducciones | Modificado | Devengado | Recaudado | |
| | (1) | (2) | (3= 1 + 2) | (4) | (5) | |
| Impuestos | | | | | | |
| Cuotas y Aportaciones de Seguridad Social | | | | | | |
| Contribuciones de Mejoras | | | | | | |
| Derechos | | | | | | |
| Productos | | | | | | |
| Corriente | | | | | | |
| Capital | | | | | | |
| Aprovechamientos | | | | | | |
| Corriente | | | | | | |
| Capital | | | | | | |
| Ingresos por Ventas de Bienes y Servicios | | | | | | |
| Participaciones y Aportaciones | | | | | | |
| Transferencias, Asignaciones, Subsidios y Otras Ayudas | 15,887.0 | 5,749.3 | 21,636.3 | 21,498.7 | 21,498.7 | 5,611.7 |
| Ingresos Derivados de Financiamientos | | 15.9 | 15.9 | 15.0 | 15.0 | 15.0 |
| Total | 15,887.0 | 5,765.2 | 21,652.2 | 21,513.7 | 21,513.7 | 5,626.7 |
| | | | | Ingresos excedentes¹ | | 5,626.7 |

| Estado Analítico de Ingresos por Fuente de Financiamiento | Ingreso | | | | | Diferencia (6= 5 - 1) |
|---|-----------------|----------------------------|-----------------|--|-----------------|---------------------------|
| | Estimado | Ampliaciones y Reducciones | Modificado | Devengado | Recaudado | |
| | (1) | (2) | (3= 1 + 2) | (4) | (5) | |
| Ingresos del Gobierno | | | | | | |
| Impuestos | | | | | | |
| Contribuciones de Mejoras | | | | | | |
| Derechos | | | | | | |
| Productos | | | | | | |
| Corriente | | | | | | |
| Capital | | | | | | |
| Aprovechamientos | | | | | | |
| Corriente | | | | | | |
| Capital | | | | | | |
| Participaciones y Aportaciones | | | | | | |
| Transferencias, Asignaciones, Subsidios y Otras Ayudas | | | | | | |
| Ingresos de Organismos y Empresas | 15,887.0 | 5,749.3 | 21,636.3 | 21,498.7 | 21,498.7 | 5,611.7 |
| Cuotas y Aportaciones de Seguridad Social | | | | | | |
| Ingresos por Ventas de Bienes y Servicios | | | | | | |
| Transferencias, Asignaciones, Subsidios y Otras Ayudas | 15,887.0 | 5,749.3 | 21,636.3 | 21,498.7 | 21,498.7 | 5,611.7 |
| Ingresos Derivados de Financiamiento | | 15.9 | 15.9 | 15.0 | 15.0 | 15.0 |
| Ingresos Derivados de Financiamientos | | 15.9 | 15.9 | 15.0 | 15.0 | 15.0 |
| Total | 15,887.0 | 5,765.2 | 21,652.2 | 21,513.7 | 21,513.7 | 5,626.7 |
| | | | | Ingresos excedentes¹ | | 5,626.7 |

PROCOEM

| Procuraduría del Colono del Estado de México | | | | | | | |
|--|------------------------|-------------------------------|-------------------------------|------------------------|------------------------|---------------------|------------------|
| INGRESOS | | | | | | | |
| (Miles de Pesos) | | | | | | | |
| INGRESOS | PREVISTO | PRESUPUESTO 2018 | | TOTAL AUTORIZADO | RECAUDADO | VARIACIÓN | |
| | | ASIGNACIONES Y/O AMPLIACIONES | REDUCCIONES Y/O DISMINUCIONES | | | IMPORTE | % |
| PARTICIPACIONES, APORTACIONES, TRANSFERENCIAS, ASIGNACIONES, SUBSIDIOS Y OTRAS AYUDAS | 15,887.0 | 5,749.3 | | 21,636.3 | 21,498.7 | 137.6 | .6 |
| Subsidio | 15,887.0 | 5,749.3 | | 21,636.3 | 21,498.7 | 137.6 | .6 |
| OTROS INGRESOS Y BENEFICIOS | | 15.9 | | 15.9 | 15.0 | .9 | 5.7 |
| Pasivos Pendientes de Liquidar al Cierre del Ejercicio | | | | | 15.0 | -15.0 | |
| Pasivos que se Generen como Resultado de Erogaciones que se Devengan en el Ejercicio Fiscal pero que queden Pendientes de Liquidar al Cierre del mismo | | 15.9 | | 15.9 | | 15.9 | 100.0 |
| | <u>15,887.0</u> | <u>5,765.2</u> | | <u>21,652.2</u> | <u>21,513.7</u> | <u>138.5</u> | <u>.6</u> |

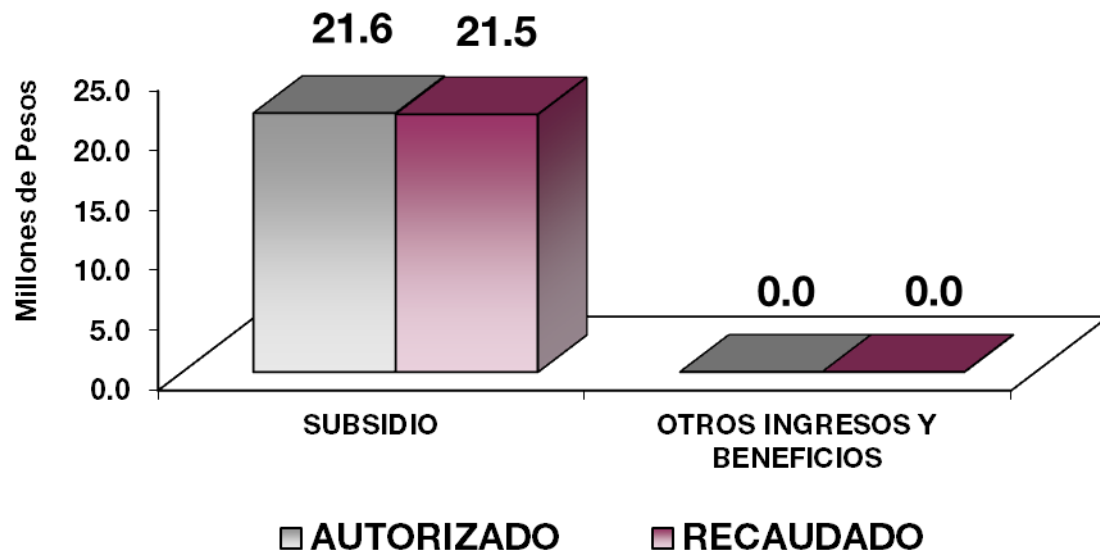

NOTAS AL PRESUPUESTO DE INGRESOS

INGRESOS

Se previó recaudar ingresos por 15 millones 887 mil pesos, se dieron ampliaciones durante el ejercicio por 5 millones 765.2 miles de pesos, obteniendo un total autorizado por 21 millones 652.2 miles de pesos. El importe recaudado fue por 21 millones 513.7 miles de pesos, presentando una variación de menos 138.4 miles de pesos, lo cual representó 0.6 por ciento del monto previsto.

La variación se dio principalmente en el subsidio, debido a la liberación de contra recibos por parte de la Caja General de Gobierno.

PARTICIPACIONES, APORTACIONES, TRANSFERENCIAS, ASIGNACIONES, SUBSIDIOS Y OTRAS AYUDAS

Se tuvo previsto recaudar 15 millones 887 mil pesos, presentando una ampliación por 5 millones 749.3 miles de pesos, determinando un presupuesto autorizado de 21 millones 636.3 miles de pesos, logrando recaudar 21 millones 498.7 miles de pesos, obteniendo una variación de menos por 137.6 miles de pesos, que representó el 0.6 por ciento del monto previsto.

OTROS INGRESOS Y BENEFICIOS

En este rubro se tuvieron ampliaciones por 15.9 miles de pesos. El importe recaudado fue por 15 mil pesos, por los conceptos de pasivos pendientes de liquidar al cierre del ejercicio, presentando una variación de menos 0.9 miles de pesos, que representó el 5.7 por ciento del monto autorizado.

PROCOEM

Procuraduría del Colono del Estado de México
Estado Analítico del Ejercicio del Presupuesto de Egresos
Clasificación por Objeto del Gasto (Capítulo y Concepto)
Del 1 de Enero al 31 de Diciembre de 2018
(Miles de Pesos)

| Concepto | Egresos | | | | | Subejercicio 6 = (3 - 4) |
|---|-----------------|--------------------------------|-----------------|-----------------|-----------------|-----------------------------|
| | Aprobado | Ampliaciones/ (Reducciones) | Modificado | Devengado | Pagado | |
| | 1 | 2 | 3 = (1 + 2) | 4 | 5 | |
| Servicios Personales | 12,916.2 | 4,057.8 | 16,974.0 | 10,437.8 | 10,431.3 | 6,536.2 |
| Remuneraciones al Personal de Carácter Permanente | 4,174.5 | 3,286.0 | 7,460.5 | 2,728.3 | 2,728.3 | 4,732.2 |
| Remuneraciones al Personal de Carácter Transitorio | 3,799.1 | - 2.3 | 3,796.8 | 3,796.8 | 3,796.8 | - |
| Remuneraciones Adicionales y Especiales | 2,774.1 | 296.1 | 3,070.2 | 2,232.6 | 2,232.6 | 837.6 |
| Seguridad Social | 1,610.9 | 573.4 | 2,184.3 | 1,400.8 | 1,400.7 | 783.5 |
| Otras Prestaciones Sociales y Económicas | 419.8 | - 5.9 | 413.9 | 272.1 | 272.1 | 141.8 |
| Previsiones | - | - | - | - | - | - |
| Pago de Estímulos a Servidores Públicos | 137.8 | - 89.5 | 48.3 | 7.2 | 0.8 | 41.1 |
| Materiales y Suministros | 809.3 | 242.4 | 1,051.7 | 1,051.7 | 1,051.7 | - |
| Materiales de Administración, Emisión de Documentos y Artículos Oficiales | 372.3 | 346.4 | 718.7 | 718.7 | 718.7 | - |
| Alimentos y Utensilios | 22.9 | 55.3 | 78.2 | 78.2 | 78.2 | - |
| Materias Primas y Materiales de Producción y Comercialización | - | - | - | - | - | - |
| Materiales y Artículos de Construcción y de Reparación | 17.0 | - 9.6 | 7.4 | 7.4 | 7.4 | - |
| Productos Químicos, Farmacéuticos y de Laboratorio | - | - | - | - | - | - |
| Combustibles, Lubricantes y Aditivos | 346.1 | - 176.6 | 169.5 | 169.5 | 169.5 | - |
| Vestuario, Blancos, Prendas de Protección y Artículos Deportivos | - | 41.9 | 41.9 | 41.9 | 41.9 | - |
| Materiales y Suministros Para Seguridad | - | - | - | - | - | - |
| Herramientas, Refacciones y Accesorios Menores | 51.0 | - 15.0 | 36.0 | 36.0 | 36.0 | - |
| Servicios Generales | 2,161.5 | 869.4 | 3,030.9 | 1,999.8 | 1,991.3 | 1,031.1 |
| Servicios Básicos | 283.8 | - 64.5 | 219.3 | 125.8 | 125.9 | 93.5 |
| Servicios de Arrendamiento | 448.1 | 136.3 | 584.4 | 371.1 | 371.1 | 213.3 |
| Servicios Profesionales, Científicos, Técnicos y Otros Servicios | 567.2 | 226.4 | 793.6 | 581.1 | 572.7 | 212.5 |
| Servicios Financieros, Bancarios y Comerciales | 39.2 | 18.7 | 57.9 | 43.4 | 43.4 | 14.5 |
| Servicios de Instalación, Reparación, Mantenimiento y Conservación | 373.3 | 410.4 | 783.7 | 390.6 | 390.6 | 393.1 |
| Servicios de Comunicación Social y Publicidad | 0.3 | 14.2 | 14.5 | 13.3 | 13.3 | 1.2 |
| Servicios de Traslado y Viáticos | 190.7 | 7.7 | 198.4 | 159.8 | 159.8 | 38.6 |
| Servicios Oficiales | - | - | - | - | - | - |
| Otros Servicios Generales | 258.9 | 120.2 | 379.1 | 314.7 | 314.5 | 64.4 |
| Transferencias, Asignaciones, Subsidios y Otras Ayudas | - | - | - | - | - | - |
| Transferencias Internas y Asignaciones al Sector Público | - | - | - | - | - | - |
| Transferencias al Resto del Sector Público | - | - | - | - | - | - |
| Subsidios y Subvenciones | - | - | - | - | - | - |
| Ayudas Sociales | - | - | - | - | - | - |
| Pensiones y Jubilaciones | - | - | - | - | - | - |
| Transferencias a Fideicomisos, Mandatos y Otros Análogos | - | - | - | - | - | - |
| Transferencias a la Seguridad Social | - | - | - | - | - | - |
| Donativos | - | - | - | - | - | - |
| Transferencias al Exterior | - | - | - | - | - | - |
| Bienes Muebles, Inmuebles e Intangibles | - | 579.7 | 579.7 | 579.1 | 579.1 | 0.6 |
| Mobiliario y Equipo de Administración | - | 579.7 | 579.7 | 579.1 | 579.1 | 0.6 |
| Mobiliario y Equipo Educativo y Recreativo | - | - | - | - | - | - |
| Equipo e Instrumental Médico y de Laboratorio | - | - | - | - | - | - |
| Vehículos y Equipo de Transporte | - | - | - | - | - | - |
| Equipo de Defensa y Seguridad | - | - | - | - | - | - |
| Maquinaria, Otros Equipos y Herramientas | - | - | - | - | - | - |
| Activos Biológicos | - | - | - | - | - | - |
| Bienes Inmuebles | - | - | - | - | - | - |
| Activos Intangibles | - | - | - | - | - | - |
| Inversión Pública | - | - | - | - | - | - |
| Obra Pública en Bienes de Dominio Público | - | - | - | - | - | - |
| Obra Pública en Bienes Propios | - | - | - | - | - | - |
| Proyectos Productivos y Acciones de Fomento | - | - | - | - | - | - |
| Inversiones Financieras y Otras Provisiones | - | - | - | - | - | - |
| Inversiones Para el Fomento de Actividades Productivas | - | - | - | - | - | - |
| Acciones y Participaciones de Capital | - | - | - | - | - | - |
| Compra de Títulos y Valores | - | - | - | - | - | - |
| Concesión de Préstamos | - | - | - | - | - | - |
| Inversiones en Fideicomisos, Mandatos y Otros Análogos | - | - | - | - | - | - |
| Otras Inversiones Financieras | - | - | - | - | - | - |
| Provisiones para Contingencias y Otras Erogaciones Especiales | - | - | - | - | - | - |
| Participaciones y Aportaciones | - | - | - | - | - | - |
| Participaciones | - | - | - | - | - | - |
| Aportaciones | - | - | - | - | - | - |
| Convenios | - | - | - | - | - | - |
| Deuda Pública | - | 15.9 | 15.9 | 15.9 | 15.9 | - |
| Amortización de la Deuda Pública | - | - | - | - | - | - |
| Intereses de la Deuda Pública | - | - | - | - | - | - |
| Comisiones de la Deuda Pública | - | - | - | - | - | - |
| Gastos de la Deuda Pública | - | - | - | - | - | - |
| Costo por Coberturas | - | - | - | - | - | - |
| Apoyos Financieros | - | - | - | - | - | - |
| Adeudos de Ejercicios Fiscales Anteriores (Adefas) | - | 15.9 | 15.9 | 15.9 | 15.9 | - |
| Total del Gasto | 15,887.0 | 5,765.2 | 21,652.2 | 14,084.3 | 14,069.3 | 7,567.9 |

CUENTA PÚBLICA DEL GOBIERNO, ORGANISMOS AUXILIARES Y AUTÓNOMOS DEL ESTADO DE MÉXICO 2018

Procuraduría del Colono del Estado de México
Estado Analítico del Ejercicio del Presupuesto de Egresos
Clasificación Económica (por Tipo de Gasto)
Del 1 de Enero al 31 de Diciembre de 2018
(Miles de Pesos)

| Concepto | Egresos | | | | | Subejercicio 6 = (3 - 4) |
|--|-----------------|--------------------------------|-----------------|-----------------|-----------------|-----------------------------|
| | Aprobado | Ampliaciones/ (Reducciones) | Modificado | Devengado | Pagado | |
| | 1 | 2 | 3 = (1 + 2) | 4 | 5 | |
| Gasto Corriente | 15,887.0 | 5,169.6 | 21,056.6 | 13,489.3 | 13,474.3 | 7,567.3 |
| Gasto de Capital | | 579.7 | 579.7 | 579.1 | 579.1 | .6 |
| Amortización de la Deuda y Disminución de Pasivos | | 15.9 | 15.9 | 15.9 | 15.9 | - |
| Pensiones y Jubilaciones | | | | | | |
| Participaciones | | | | | | |
| Total del Gasto | 15,887.0 | 5,765.2 | 21,652.2 | 14,084.3 | 14,069.3 | 7,567.9 |

Procuraduría del Colono del Estado de México
Estado Analítico del Ejercicio del Presupuesto de Egresos
Clasificación Administrativa
Del 1 de Enero al 31 de Diciembre de 2018
(Miles de Pesos)

| Concepto | Egresos | | | | | Subejercicio 6 = (3 - 4) |
|---|-----------------|--------------------------------|-----------------|-----------------|-----------------|-----------------------------|
| | Aprobado | Ampliaciones/ (Reducciones) | Modificado | Devengado | Pagado | |
| | 1 | 2 | 3 = (1 + 2) | 4 | 5 | |
| Entidades Paraestatales y Fideicomisos No Empresariales y No Financieros | 15,887.0 | 5,765.2 | 21,652.2 | 14,084.3 | 14,069.3 | 7,567.9 |
| Instituciones Públicas de Seguridad Social | | | | | | |
| Entidades Paraestatales Empresariales No Financieras con Participación Estatal Mayoritaria | | | | | | |
| Entidades Paraestatales Empresariales Financieras Monetarias con Participación Estatal Mayoritaria | | | | | | |
| Entidades Paraestatales Empresariales Financieras No Monetarias con Participación Estatal Mayoritaria | | | | | | |
| Fideicomisos Financieros Públicos con Participación Estatal Mayoritaria | | | | | | |
| Total del Gasto | 15,887.0 | 5,765.2 | 21,652.2 | 14,084.3 | 14,069.3 | 7,567.9 |

PROCOEM

Procuraduría del Colono del Estado de México
 Estado Analítico del Ejercicio del Presupuesto de Egresos
 Clasificación Administrativa
 Del 1 de Enero al 31 de Diciembre de 2018
 (Miles de Pesos)

| Concepto | Egresos | | | | | Subejercicio 6 = (3 - 4) |
|--|-----------------|--------------------------------|-----------------|-----------------|-----------------|-----------------------------|
| | Aprobado | Ampliaciones/ (Reducciones) | Modificado | Devengado | Pagado | |
| | 1 | 2 | 3 = (1 + 2) | 4 | 5 | |
| 202P000001 Pocuraduría del Colono del Estado de México | 15,887.0 | 5,765.2 | 21,652.2 | 14,084.3 | 14,069.3 | 7,567.9 |
| Total del Gasto | 15,887.0 | 5,765.2 | 21,652.2 | 14,084.3 | 14,069.3 | 7,567.9 |

Procuraduría del Colono del Estado de México
 Estado Analítico del Ejercicio del Presupuesto de Egresos
 Clasificación Administrativa
 Del 1 de Enero al 31 de Diciembre de 2018
 (Miles de pesos)

| Concepto | Egresos | | | | | Subejercicio 6 = (3 - 4) |
|------------------------|-----------------|--------------------------------|-----------------|-----------------|-----------------|-----------------------------|
| | Aprobado | Ampliaciones/ (Reducciones) | Modificado | Devengado | Pagado | |
| | 1 | 2 | 3 = (1 + 2) | 4 | 5 | |
| Poder Ejecutivo | 15,887.0 | 5,765.2 | 21,652.2 | 14,084.3 | 14,069.3 | 7,567.9 |
| Poder Legislativo | | | | | | |
| Poder Judicial | | | | | | |
| Órganos Autónomos | | | | | | |
| Total del Gasto | 15,887.0 | 5,765.2 | 21,652.2 | 14,084.3 | 14,069.3 | 7,567.9 |

CUENTA PÚBLICA DEL GOBIERNO, ORGANISMOS AUXILIARES Y AUTÓNOMOS DEL ESTADO DE MÉXICO 2018

Procuraduría del Colono del Estado de México
Estado Analítico del Ejercicio del Presupuesto de Egresos
Clasificación Funcional (Finalidad y Función)
Del 1 de Enero al 31 de Diciembre de 2018
(Miles de Pesos)

| Concepto | Egresos | | | | | Subejercicio 6 = (3 - 4) |
|---|----------|--------------------------------|---------------|-----------|----------|-------------------------------|
| | Aprobado | Ampliaciones/ (Reducciones) | Modificado | Devengado | Pagado | |
| | 1 | 2 | 3 = (1 + 2) | 4 | 5 | |
| Gobierno | 15,887.0 | 5,749.3 | 21,636.3 | 14,068.4 | 14,053.4 | 7,567.9 |
| Legislación | 15,887.0 | 5,749.3 | 21,636.3 | 14,068.4 | 14,053.4 | 7,567.9 |
| Justicia | | | | | | |
| Coordinación de la Política de Gobierno | | | | | | |
| Relaciones Exteriores | | | | | | |
| Asuntos Financieros y Hacendarios | | | | | | |
| Seguridad Nacional | | | | | | |
| Asuntos de Orden Público y de Seguridad Interior | | | | | | |
| Otros Servicios Generales | | | | | | |
| Desarrollo Social | - | - | - | - | - | - |
| Protección Ambiental | | | | | | |
| Vivienda y Servicios a la Comunidad | | | | | | |
| Salud | | | | | | |
| Recreación, Cultura y Otras Manifestaciones Sociales | | | | | | |
| Educación | | | | | | |
| Protección Social | | | | | | |
| Otros Asuntos Sociales | | | - | | | - |
| Desarrollo Económico | - | - | - | - | - | - |
| Asuntos Económicos, Comerciales y Laborales en General | | | | | | |
| Agropecuaria, Silvicultura, Pesca y Caza | | | | | | |
| Combustibles y Energía | | | | | | |
| Minería, Manufacturas y Construcción | | | | | | |
| Transporte | | | | | | |
| Comunicaciones | | | | | | |
| Turismo | | | | | | |
| Ciencia, Tecnología e Innovación | | | | | | |
| Otras Industrias y Otros Asuntos Económicos | | | | | | |
| Otras no Clasificadas en Funciones Anteriores | - | 15.9 | 15.9 | 15.9 | 15.9 | - |
| Transacciones de la Deuda Pública / Costo Financiero de la Deuda | | | | | | |
| Transferencias, Participaciones y Aportaciones entre Diferentes Niveles y Órdenes de Gobierno | | | | | | |
| Saneamiento del Sistema Financiero | | | | | | |
| Adeudos de Ejercicios Fiscales Anteriores | | 15.9 | 15.9 | 15.9 | 15.9 | - |
| Total del Gasto | 15,887.0 | 5,765.2 | 21,652.2 | 14,084.3 | 14,069.3 | 7,567.9 |

PROCOEM

Procuraduría del Colono del Estado de México
 Endeudamiento Neto
 Del 1 de Enero al 31 de Diciembre de 2018
 (Miles de Pesos)

| Identificación de Crédito o Instrumento | Contratación/Colocación | Amortización | Endeudamiento Neto |
|--|-------------------------|--------------|--------------------|
| | A | B | C = A - B |
| Créditos Bancarios | | | |
| | | | - |
| | | | - |
| | | | - |
| | | | - |
| | | | - |
| Total Créditos Bancarios | - | - | - |
| Otros Instrumentos de Deuda | | | |
| | | | - |
| | | | - |
| | | | - |
| | | | - |
| | | | - |
| Total Otros Instrumentos de Deuda | - | - | - |
| TOTAL | - | - | - |

Procuraduría del Colono del Estado de México
 Intereses de la Deuda
 Del 1 de Enero al 31 de Diciembre de 2018
 (Miles de Pesos)

| Identificación de Crédito o Instrumento | Devengado | Pagado |
|--|-----------|--------|
| Créditos Bancarios | | |
| | | |
| | | |
| | | |
| | | |
| Total de Intereses de Créditos Bancarios | - | - |
| Otros Instrumentos de Deuda | | |
| | | |
| | | |
| | | |
| | | |
| Total de Intereses de Otros Instrumentos de Deuda | - | - |
| TOTAL | - | - |

Procuraduría del Colono del Estado de México
EGRESOS POR CAPÍTULO
 (Miles de Pesos)

| EGRESOS | PRESUPUESTO 2018 | | | | EJERCIDO | VARIACIÓN | |
|---|------------------|-------------------------------|-------------------------------|------------------|-----------------|----------------|-------------|
| | PREVISTO | ASIGNACIONES Y/O AMPLIACIONES | REDUCCIONES Y/O DISMINUCIONES | TOTAL AUTORIZADO | | IMPORTE | % |
| Servicios Personales | 12,916.2 | 8,852.8 | 4,795.0 | 16,974.0 | 10,437.8 | 6,536.2 | 38.5 |
| Materiales y Suministros | 809.3 | 900.7 | 658.3 | 1,051.7 | 1,051.7 | | |
| Servicios Generales | 2,161.5 | 1,601.1 | 731.7 | 3,030.9 | 1,999.8 | 1,031.1 | 34.0 |
| Bienes Muebles, Inmuebles e Intangibles | | 580.1 | .4 | 579.7 | 579.1 | .6 | .1 |
| Deuda Pública | | 15.9 | | 15.9 | 15.9 | | |
| T O T A L | 15,887.0 | 11,950.6 | 6,185.4 | 21,652.2 | 14,084.3 | 7,567.9 | 35.0 |

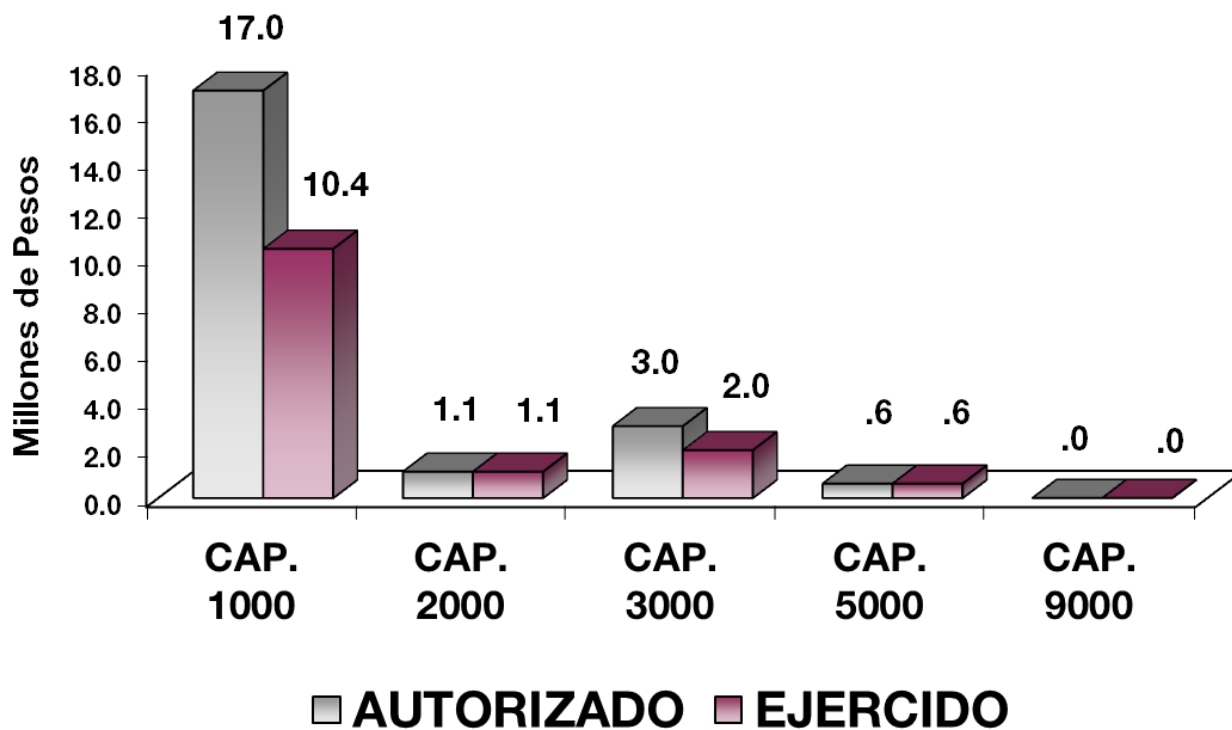

NOTAS AL PRESUPUESTO DE EGRESOS

EGRESOS

Se tuvo un presupuesto inicial de 15 millones 887 mil pesos, presentando ampliaciones y traspasos netos de más por 5 millones 765.2 miles de pesos, con lo que se determinó un presupuesto modificado de 21 millones 652.2 miles de pesos, de los cuales se ejercieron 14 millones 84.3 miles de pesos, obteniendo un subejercicio de 7 millones 567.9 miles de pesos, lo cual representó el 35 por ciento respecto al monto autorizado.

SERVICIOS PERSONALES

El presupuesto autorizado inicial de este capítulo fue de 12 millones 916.2 miles de pesos, presentando ampliaciones y traspasos netos de más por 4 millones 57.8 miles de pesos, ejerciendo 10 millones 437.8 miles de pesos, obteniendo un subejercicio de 6 millones 536.2 miles de pesos, lo cual representó el 38.5 respecto al monto autorizado.

La variación obedece a las medidas de austeridad, racionalidad y disciplina presupuestal.

MATERIALES Y SUMINISTROS

Se tuvo un autorizado inicial de 809.3 miles de pesos, presentando ampliaciones y traspasos netos de más por 242.4 miles de pesos, de los cuales se ejercieron un millón 51.7 miles de pesos, este capítulo fue ejercido al 100 por ciento, debido a la necesidad de contar con las herramientas necesarias para la operatividad y funcionamiento de este organismo, en función a la reestructuración orgánica que fue autorizada.

SERVICIOS GENERALES

El presupuesto autorizado inicial fue de 2 millones 161.5 miles de pesos, presentando ampliaciones y traspasos netos de más por 869.4 miles de pesos obteniendo un ejercido por un millón 999.8 miles de pesos, obteniendo un subejercicio de un millón 31.1 miles de pesos, lo cual representó el 34 por ciento al monto autorizado.

BIENES MUEBLES, INMUEBLES E INTANGIBLES

Se autoriza una ampliación líquida para este capítulo de 579.7 miles de pesos, obteniendo un ejercido por 579.1 miles de pesos, obteniendo un subejercicio de 0.6 por ciento respecto al monto autorizado.

DEUDA PÚBLICA

Se autorizó una ampliación para el pago de pasivos generados de las erogaciones devengadas y pendientes del ejercicio anterior por 15.9 miles de pesos, ejerciéndose en su totalidad.

CUENTA PÚBLICA DEL GOBIERNO, ORGANISMOS AUXILIARES Y AUTÓNOMOS DEL ESTADO DE MÉXICO 2018

INFORMACIÓN PRESUPUESTAL

Procuraduría del Colono del Estado de México
EGRESOS POR OBJETO DEL GASTO

(Miles de Pesos)

| CAPÍTULO Y OBJETO DEL GASTO | PRESUPUESTO 2018 | | | | | |
|--|------------------|-------------------------------|-------------------------------|------------------|-----------------|----------------|
| | PREVISTO | ASIGNACIONES Y/O AMPLIACIONES | REDUCCIONES Y/O DISMINUCIONES | TOTAL AUTORIZADO | EJERCIDO | VARIACIÓN |
| SERVICIOS PERSONALES | 12,916.2 | 8,852.8 | 4,795.0 | 16,974.0 | 10,437.8 | 6,536.2 |
| Sueldo Base | 4,174.5 | 5,015.0 | 1,736.7 | 7,452.8 | 2,728.3 | 4,724.5 |
| Remuneraciones por adscripción laboral en el extranjero | | 46.0 | 38.3 | 7.7 | | 7.7 |
| Sueldos y salarios compactados al personal eventual | 3,799.1 | 445.8 | 448.1 | 3,796.8 | 3,796.8 | |
| Prima Vacacional | 235.4 | 136.9 | 92.2 | 280.1 | 158.4 | 121.7 |
| Aguinaldo | 495.8 | 467.0 | 440.3 | 522.5 | 439.3 | 83.2 |
| Aguinaldo de eventuales | 344.0 | 108.3 | 7.1 | 445.2 | 342.3 | |
| Compensación por Retabulación | 188.8 | 269.8 | 267.9 | 190.7 | 163.7 | 27.0 |
| Gratificación | 967.9 | 986.7 | 832.8 | 1,121.8 | 984.2 | 137.6 |
| Gratificación por Convenio | 542.2 | 103.9 | 136.1 | 510.0 | 144.7 | 365.3 |
| Aportaciones de Servicio de Salud | 611.4 | 335.1 | 51.0 | 895.5 | 663.1 | 232.4 |
| Aportaciones al Sistema Solidario de Reparto | 585.5 | 200.0 | 62.0 | 723.5 | 492.0 | 231.5 |
| Aportaciones del Sistema de Capitalización individual | 175.4 | 88.0 | 22.4 | 241.0 | 98.0 | 143.0 |
| Aportaciones para Financiar los Gastos Generales de Administración del ISSEMyM | 87.0 | 22.7 | 10.0 | 99.7 | 58.0 | 41.7 |
| Aportaciones para Riesgo de Trabajo | 151.6 | 45.3 | 24.2 | 172.7 | 77.8 | 94.9 |
| Seguros y Fianzas | | 480.0 | 428.1 | 51.9 | 11.9 | 40.0 |
| Cuotas para Fondo de Retiro | 48.0 | | | 48.0 | | 48.0 |
| Seguro de Separación Individualizado | 304.4 | | | 304.4 | 220.8 | 83.6 |
| Dispensa | 67.4 | 90.3 | 96.2 | 61.5 | 51.3 | 10.2 |
| Reconocimiento a Servidores Públicos | | 6.4 | | 6.4 | 6.4 | |
| Estímulos por Puntualidad y Asistencia | 137.8 | 5.6 | 101.6 | 41.8 | .8 | 41.0 |
| MATERIALES Y SUMINISTROS | 809.3 | 900.7 | 658.3 | 1,051.7 | 1,051.7 | |
| Materiales y Útiles de Oficina | 224.4 | 543.9 | 118.7 | 649.6 | 649.6 | |
| Enseres de Oficina | 7.4 | 50.9 | 17.2 | 41.1 | 41.1 | |
| Materiales y Útiles para el Procesamiento en Equipos y Bienes Informáticos | 121.1 | 38.3 | 143.4 | 16.0 | 16.0 | |
| Material de Información | 6.2 | 13.6 | 12.1 | 7.7 | 7.7 | |
| Material y Enseres de Limpieza | 13.2 | .9 | 9.8 | 4.3 | 4.3 | |
| Material Didáctico | 22.9 | 53.2 | | 76.1 | 76.1 | |
| Utensilios para el Servicio de Alimentación | | 2.1 | | 2.1 | 2.1 | |
| Material Eléctrico y Electrónico | 4.7 | 10.5 | 10.4 | 4.8 | 4.8 | |
| Materiales Complementarios | | 1.5 | | 1.5 | 1.5 | |
| Material de Señalización | 12.3 | | 12.3 | | | |
| Materiales de Construcción | | 1.1 | | 1.1 | 1.1 | |
| Combustibles, Lubricantes y Aditivos | 346.1 | | 176.6 | 169.5 | 169.5 | |
| Vestuario y Uniformes | | 129.8 | 87.9 | 41.9 | 41.9 | |
| Refacciones y Accesorios Menores de Edificios | | 6.4 | | 6.4 | 6.4 | |
| Refacciones y Accesorios Menores de Mobiliario y Equipo | 2.9 | | 2.9 | | | |
| Refacciones y Accesorios para Equipo de Cómputo | 19.1 | 18.2 | 28.6 | 8.7 | 8.7 | |
| Otros Enseres | 29.0 | 30.3 | 38.4 | 20.9 | 20.9 | |

PROCOEM

| CAPÍTULO Y OBJETO DEL GASTO | PRESUPUESTO 2018 | | | | | |
|---|------------------|-------------------------------|-------------------------------|------------------|-----------------|----------------|
| | PREVISTO | ASIGNACIONES Y/O AMPLIACIONES | REDUCCIONES Y/O DISMINUCIONES | TOTAL AUTORIZADO | EJERCIDO | VARIACIÓN |
| SERVICIOS GENERALES | 2,161.5 | 1,601.1 | 731.7 | 3,030.9 | 1,999.8 | 1,031.1 |
| Servicio de Energía Eléctrica | 32.2 | 16.1 | | 48.3 | 41.6 | 6.7 |
| Servicio de Agua | 42.4 | | | 42.4 | 16.1 | 26.3 |
| Servicio de Telefonía Convencional | 171.3 | | 50.0 | 121.3 | 68.1 | 53.2 |
| Servicios de Acceso a Internet | 37.9 | 22.3 | 52.9 | 7.3 | | 7.3 |
| Arrendamiento de Edificios y Locales | 448.1 | 136.3 | | 584.4 | 371.0 | 213.4 |
| Asesorías Asociadas a Convenios o Acuerdos | 55.7 | 72.4 | | 128.1 | 9.3 | 118.8 |
| Servicios Estadísticos y Geográficos | | 51.2 | 42.7 | 8.5 | | 8.5 |
| Servicios Informáticos | 18.0 | 57.1 | 25.5 | 49.6 | 44.6 | 5.0 |
| Capacitación | 77.9 | 100.3 | | 178.2 | 134.3 | 43.9 |
| Servicios de Apoyo Administrativo y Fotocopiado | 53.5 | 16.2 | | 69.7 | 66.5 | 3.2 |
| Impresiones de Documentos Oficiales para la Prestación de Servicios Públicos, Identificación, Formatos Administrativos y Fiscal | | 2.3 | | 2.3 | 2.3 | |
| Servicios de Impresión de Documentos Oficiales | 22.2 | 21.2 | 26.2 | 17.2 | 14.3 | 2.9 |
| Servicios de Vigilancia | 339.9 | | | 339.9 | 309.7 | 30.2 |
| Servicios Bancarios y Financieros | 1.0 | .4 | 1.2 | .2 | | .2 |
| Seguros y Fianzas | 38.2 | 19.5 | | 57.7 | 43.4 | 14.3 |
| Reparación, Mantenimiento e Instalación de Mobiliario y Equipo de Oficina | | 71.1 | 37.5 | 33.6 | 33.6 | |
| Reparación, Instalación y Mantenimiento de Bienes Informáticos Microfilmación y Tecnologías de la Información | 40.9 | 75.3 | 63.4 | 52.8 | 52.8 | |
| Reparación y Mantenimiento de Vehículos Terrestres, Aéreos y Lacustres | 117.8 | 519.0 | 197.2 | 439.6 | 96.2 | 343.4 |
| Servicios de Lavandería, Limpieza e Higiene | 211.3 | 45.4 | | 256.7 | 208.1 | 48.6 |
| Servicios de Fumigación | 3.3 | 1.3 | 3.5 | 1.1 | | 1.1 |
| Publicaciones Oficiales y de Información en General para Difusión | .3 | 22.3 | 21.4 | 1.2 | | 1.2 |
| Servicios de Creatividad, Preproducción y Producción de Publicidad, Excepto Internet | | 13.3 | | 13.3 | 13.3 | |
| Transportación Aérea | | 25.0 | 11.5 | 13.5 | 13.5 | |
| Gastos de Traslado por Vía Terrestre | 190.7 | 31.7 | 62.5 | 159.9 | 146.4 | 13.5 |
| Gastos de Alimentación en el Extranjero | | 25.0 | | 25.0 | | 25.0 |
| Otros Impuestos y Derechos | 92.5 | 11.6 | 57.4 | 46.7 | 32.0 | 14.7 |
| Impuesto sobre Erogaciones por Remuneraciones al Trabajo Personal | 137.5 | 161.9 | | 299.4 | 266.8 | 32.6 |
| Gastos de Servicios Menores | 28.9 | 82.9 | 78.8 | 33.0 | 15.9 | 17.1 |
| BIENES MUEBLES, INMUEBLES E INTANGIBLES | | 580.1 | .4 | 579.7 | 579.1 | .6 |
| Muebles y Enseres | | 145.4 | | 145.4 | 145.4 | |
| Bienes Informáticos | | 434.7 | .4 | 434.3 | 433.7 | .6 |
| DEUDA PÚBLICA | | 15.9 | | 15.9 | 15.9 | |
| Por el Ejercicio Inmediato Anterior | | 15.9 | | 15.9 | 15.9 | |
| T O T A L | 15,887.0 | 11,950.6 | 6,185.4 | 21,652.2 | 14,084.3 | 7,567.9 |
| | ===== | ===== | ===== | ===== | ===== | ===== |

INFORMACIÓN PROGRAMÁTICA

PROCOEM

Procuraduría del Colono del Estado de México
Gasto por Categoría Programática
Del 1 de Enero al 31 de Diciembre de 2018
(Miles de Pesos)

| Concepto | Egresos | | | | | Subejercicio 6=(3 - 4) |
|--|-----------------|--------------------------------|-----------------|-----------------|-----------------|---------------------------|
| | Aprobado | Ampliaciones/ (Reducciones) | Modificado | Devengado | Pagado | |
| | 1 | 2 | 3=(1 + 2) | 4 | 5 | |
| Programas | 15,887.0 | 5,749.3 | 21,636.3 | 14,068.4 | 14,053.4 | 7,567.9 |
| Subsidios: Sector Social y Privado o Entidades Federativas y Municipios | | | | | | |
| Sujetos a Reglas de Operación | | | | | | |
| Otros Subsidios | | | | | | |
| Desempeño de las Funciones | 15,887.0 | 5,749.3 | 21,636.3 | 14,068.4 | 14,053.4 | 7,567.9 |
| Prestación de Servicios Públicos | 15,887.0 | 5,749.3 | 21,636.3 | 14,068.4 | 14,053.4 | 7,567.9 |
| Provisión de Bienes Públicos | | | | | | |
| Planeación, Seguimiento y Evaluación de Políticas Públicas | | | | | | |
| Promoción y Fomento | | | | | | |
| Regulación y Supervisión | | | | | | |
| Funciones de las Fuerzas Armadas (Únicamente Gobierno Federal) | | | | | | |
| Específicos | | | | | | |
| Proyectos de Inversión | | | | | | |
| Administrativos y de Apoyo | | | | | | |
| Apoyo al Proceso Presupuestario y para Mejorar la Eficiencia Institucional | | | | | | |
| Apoyo a la Función Pública y al Mejoramiento de la Gestión | | | | | | |
| Operaciones Ajenas | | | | | | |
| Compromisos | | | | | | |
| Obligaciones de Cumplimiento de Resolución Jurisdiccional | | | | | | |
| Desastres Naturales | | | | | | |
| Obligaciones | | | | | | |
| Pensiones y Jubilaciones | | | | | | |
| Aportaciones a la Seguridad Social | | | | | | |
| Aportaciones a Fondos de Estabilización | | | | | | |
| Aportaciones a Fondos de Inversión y Reestructura de Pensiones | | | | | | |
| Programa de Gasto Federalizado (Gobierno Federal) | | | | | | |
| Gasto Federalizado | | | | | | |
| Participaciones a Entidades Federativas y Municipios | | | | | | |
| Costo Financiero, Deuda o Apoyos a Deudores y Ahorradores de la Banca | | | | | | |
| Adeudos de Ejercicios Fiscales Anteriores | | 15.9 | 15.9 | 15.9 | 15.9 | - |
| Total del Gasto | 15,887.0 | 5,765.2 | 21,652.2 | 14,084.3 | 14,069.3 | 7,567.9 |

El Plan de Desarrollo del Estado de México 2017-2023, es un instrumento prospectivo con una visión hacia 2030. En él se concentran las bases para la elaboración de los programas sectoriales, especiales y regionales que delinearán de manera más puntual y detallada los pasos para el cumplimiento de los objetivos establecidos, así como los planes específicos de inversión que permitirán realizar la proyección de los recursos financieros. Este esfuerzo colectivo plasma los retos y desafíos de la agenda gubernamental con un profundo sentido de responsabilidad y con el compromiso de lograr un desarrollo democrático.

GOBIERNO DE RESULTADOS

El Gobierno Estatal está orientado a la obtención de resultados: Es decir, a que las políticas públicas tengan un impacto positivo en la realidad de la Entidad, para lo cual es necesario que las mismas sean consecuencia de un proceso integral de planeación, de una ejecución eficiente de las políticas públicas y de la evaluación continua de las acciones de gobierno.

SEGURIDAD

El Gobierno del Estado fortalece el acceso a la justicia cotidiana, a través de crear mecanismos alternativos de solución de controversias y justicia preventiva, para Impulsar de manera conjunta con los Ayuntamientos en colonias y conjuntos habitacionales, programas de mejora de la convivencia y de mecanismos de solución de conflictos vecinales.

FINANCIAMIENTO PARA EL DESARROLLO

El Gobierno Estatal requiere de recursos financieros para fomentar el desarrollo, debido a las metas y objetivos que se han establecido, cada peso que se presupueste debe asignarse y registrarse y gastarse de manera eficiente. Los recursos deben dirigirse a proyectos que causen el mayor impacto en el bienestar de los mexiquenses.

| Procuraduría del Colono del Estado de México | | | | | | | |
|--|-----------------|-------------------------------|-------------------------------|------------------|-----------------|----------------|-------------|
| Egresos por Pilar y/o Eje Transversal | | | | | | | |
| (Miles de Pesos) | | | | | | | |
| PILAR Y/O EJE TRANSVERSAL | PREVISTO | PRESUPUESTO 2018 | | | EJERCIDO | VARIACIÓN | |
| | | ASIGNACIONES Y/O AMPLIACIONES | REDUCCIONES Y/O DISMINUCIONES | TOTAL AUTORIZADO | | IMPORTE | % |
| Función Pública | 635.9 | 87.1 | 87.1 | 635.9 | 585.3 | 50.6 | 8.0 |
| Seguridad | 15,251.1 | 11,847.6 | 6,098.3 | 21,000.4 | 13,483.1 | 7,517.3 | 35.8 |
| Financiamiento para el Desarrollo | | 15.9 | | 15.9 | 15.9 | | |
| T O T A L | 15,887.0 | 11,950.6 | 6,185.4 | 21,652.2 | 14,084.3 | 7,567.9 | 35.0 |

PROCOEM

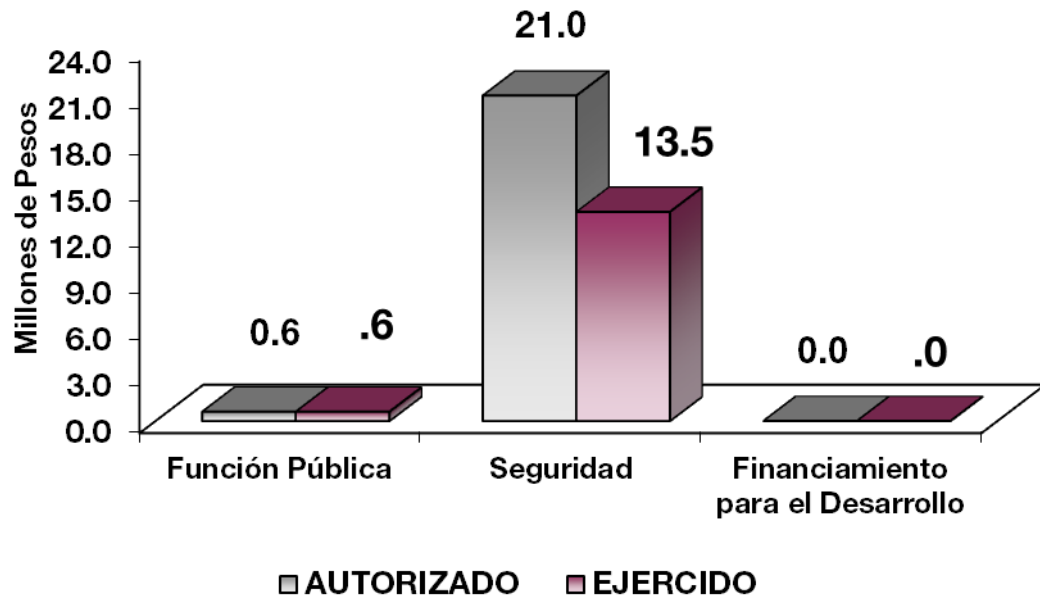

FINALIDAD

GOBIERNO

El Organismo tiene como prioridad ser una instancia accesible a las agrupaciones, asociaciones, organizaciones y órganos de representación ciudadana, para escuchar y registrar necesidades de gestión social, de agrupaciones de colonos, presentado en forma gratuita los servicios de información, orientación y asesoría a colonos en materia administrativa.

| Procuraduría del Colono del Estado de México | | | | | | | |
|--|-----------------|-------------------------------|-------------------------------|------------------|-----------------|----------------|-------------|
| Egresos por Programa | | | | | | | |
| (Miles de Pesos) | | | | | | | |
| PROGRAMA | PREVISTO | PRESUPUESTO 2018 | | TOTAL AUTORIZADO | EJERCIDO | VARIACIÓN | |
| | | ASIGNACIONES Y/O AMPLIACIONES | REDUCCIONES Y/O DISMINUCIONES | | | IMPORTE | % |
| Desarrollo de la Función Pública y Ética en el Servicio Público | 635.9 | 87.1 | 87.1 | 635.9 | 585.3 | 50.6 | 8.0 |
| Democracia y Pluralidad Política | 15,251.1 | 11,847.6 | 6,098.3 | 21,000.4 | 13,483.1 | 7,517.3 | 35.8 |
| Previsiones para el Pago de Adeudos de Ejecicios Fiscales Anteriores | | 15.9 | | 15.9 | 15.9 | | |
| TOTAL | 15,887.0 | 11,950.6 | 6,185.4 | 21,652.2 | 14,084.3 | 7,567.9 | 35.0 |
| | ===== | ===== | ===== | ===== | ===== | ===== | |

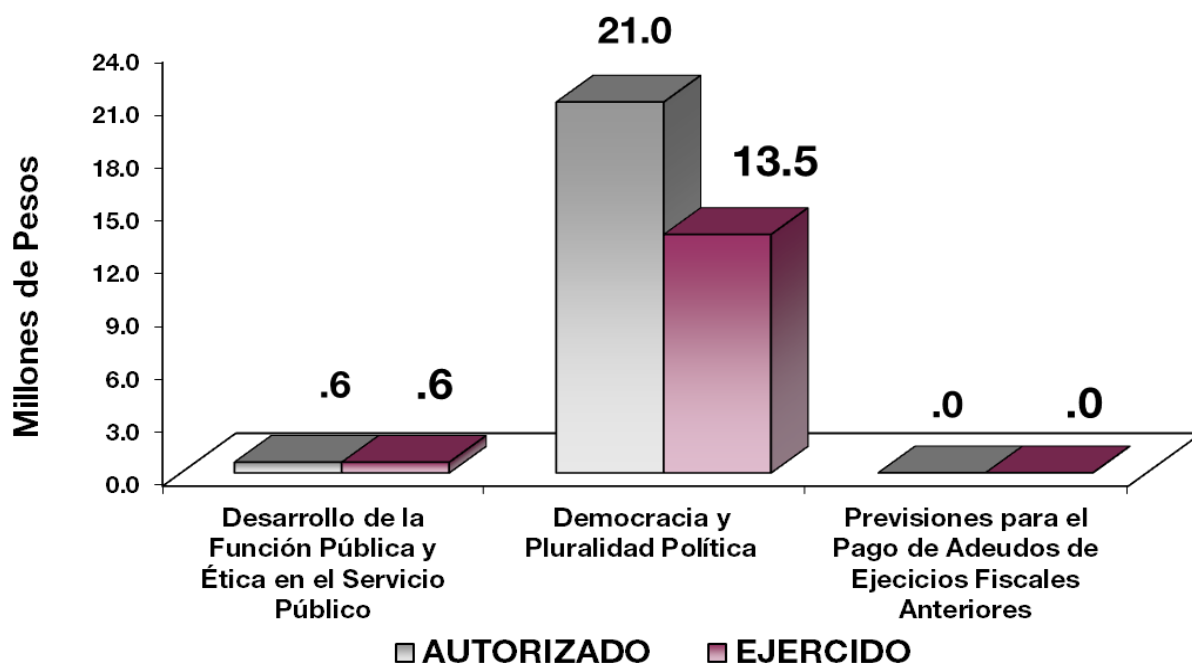

AVANCE OPERATIVO-PROGRAMÁTICO Y PRESUPUESTAL

La administración pública debe cumplir objetivos institucionales, mediante prácticas administrativas que surgen de una constante revisión a sus programas, estructuras organizacionales, así como adaptarse a sus presupuestos asignados, todo ello atendiendo a las necesidades de la sociedad, en este contexto las acciones de la Procuraduría del Colono del Estado de México están enmarcadas en el Pilar; Seguridad del Plan Estatal de Desarrollo 2017 – 2023, cuyo objetivo es el fortalecer el acceso a la justicia cotidiana a través de la creación de mecanismos alternos de solución de controversias y justicia preventiva.

Fomentar y fortalecer los mecanismos de coordinación en la detección y atención de las demandas sociales, para garantizar un ambiente de tranquilidad y paz social, con estricto apego a derecho y principios de legalidad, respetando la tolerancia e imparcialidad que haga posible mantener un ambiente adecuado en materia de gobernabilidad y buen gobierno, caso especialmente con el Colono, que lo definimos como la persona que se instala en un lugar para habitarlo y reside en el mismo constituyendo la unidad principal que integran los asentamientos humanos.

Generalmente estos asentamientos humanos significan el establecimiento de un conglomerado demográfico y poblacional en el cual se enlazan diversos sistemas (convivencia, educación, empleo, salud), estos sistemas constantemente son dinámicos y cambiantes creando en su desarrollo diversas discrepancias, divergencias de opiniones, en virtud de las diversas perspectivas, e incluso prospectivas, en relación a los intereses de cada individuo, ante este escenario y con el propósito de resolver sus discrepancias, los individuos se unen o congregan en diversas organizaciones, agrupaciones, asociaciones y órganos de representación social de colonos, en defensa de sus esferas jurídicas patrimoniales, sociales, etc.

Ante ello, el organismo enfoca su accionar en la solución de controversias derivados de la convivencia cotidiana en los asentamientos humanos para lograr una convivencia armónica, que garantice un ambiente de tranquilidad y paz social, con estricto apego a derecho y principios de legalidad, mantener el orden público y la solución pacífica de controversias, mediante procedimientos de mediación, conciliación o justicia restaurativa, además de atender las necesidades de desarrollo de los colonos, asistir, asesorar y resolver respecto de las quejas presentadas por las diversas organizaciones, agrupaciones asociaciones y órganos de representación social de colonos, procurando que estos servicios se conozcan en todo el territorio del Estado de México.

GOBIERNO CAPAZ Y RESPONSABLE

GOBIERNO

FUNCIÓN PÚBLICA

DESARROLLO DE LA FUNCIÓN PÚBLICA Y ÉTICA EN EL SERVICIO PÚBLICO

010304010101 FISCALIZACIÓN, CONTROL Y EVALUACIÓN INTERNA DE LA GESTIÓN PÚBLICA.

Con el propósito de verificar el cumplimiento del marco normativo que regula el funcionamiento de la Procuraduría del Colono del Estado de México, en el Ejercicio Fiscal 2018 el órgano interno de control, programó la realización de 4 auditorías internas, con la finalidad de verificar el cumplimiento de las disposiciones jurídico – administrativas aplicables a este organismo, y el uso apropiado y legal de los recursos públicos asignados, alcanzando con ello, el cumplimiento de la meta programada al 100 por ciento, permitiendo con ello asegurar la transparencia y la rendición de cuentas.

Para constatar el cumplimiento del marco normativo que regula al organismo, se programaron 35 inspecciones para el Ejercicio Fiscal 2018, a efecto de revisar la documentación física que acredite la correcta aplicación de los recursos financieros, materiales y humanos, así como el cumplimiento de sus metas y objetivos de su programa operativo anual y se verificó que la página de transparencia cumpla con los objetivos de la ley en la materia, de tal forma que se dio cumplimiento con lo programado en un 100 por ciento.

Participar en testificaciones con el propósito de asegurar que los actos administrativos se realicen conforme a la normatividad vigente, en el presente período se programaron 3 testificaciones, con el propósito de verificar que los actos oficiales que celebra el organismo queden debidamente asentados con las formalidades que acreditan su ejecución y cumplimiento, con el fin de tener constancia de hechos y de los actos jurídicos y administrativos, tales como los protocolos de actuación del Comité de Adquisiciones y Servicios, referente a la asignación de proveedores, generando que la meta se cumpliera al 100 por ciento de lo programado.

El órgano interno de control, participó en 19 reuniones programadas en este Ejercicio Fiscal 2018, para verificar el cumplimiento de las normas jurídicas administrativas, en la celebración de reuniones que llevan a cabo los diversos órganos colegiados internos, tales como el Comité de Adquisiciones y Servicios; Comité de Arrendamientos, Adquisición de Inmuebles y Enajenaciones; Comité de Ética, participación en el Comité

de Control de Desempeño Institucional (COCODI) y Comité de Transparencia, alcanzando el 100 por ciento de la meta.

Referente a la evaluación realizada para identificar el grado de eficacia, eficiencia y economía, en los procesos internos, así como en el desempeño de su función, para este Ejercicio Fiscal 2018, se programó realizar 1 evaluación anual en el segundo semestre, con el propósito de determinar las desviaciones y en su caso, adoptar las medidas correctivas aplicables y dar cumplimiento a los objetivos de la Procuraduría del Colono, alcanzando su cumplimiento al 100 por ciento.

Con el propósito de Implementar la Metodología del Modelo de Control Interno (MICI), para mantener y mejorar el Sistema de Control Interno en la Procuraduría del Colono, aportando elementos que sirvan de base para el desempeño de los objetos institucionales, este proyecto se programó en el último trimestre del Ejercicio Fiscal 2018, mismo que se desarrolló debidamente conforme a lo programado, alcanzando un 100 por ciento de cumplimiento.

SEGURIDAD

GOBIERNO

POLÍTICA INTERIOR

DEMOCRACIA Y PLURALIDAD POLÍTICA

010302010202: COORDINACIÓN INTERINSTITUCIONAL PARA LA ATENCIÓN DE DEMANDAS SOCIOPOLÍTICAS

Fueron programadas 6 sesiones ordinarias para el Ejercicio Fiscal 2018 del Consejo Directivo máximo órgano de gobierno de la Procuraduría del Colono conforme a la normatividad vigente, de las cuales se logró la realización de las 6 sesiones cuyos propósitos fueron las de tratar temas que le permitieron continuar con las obligaciones establecidas en su marco jurídico – administrativo de este órgano descentralizado de la Secretaría General de Gobierno, por lo que se dio un cumplimiento al 100 por ciento de la meta programada.

Como parte sustantiva la Procuraduría del Colono, atiende y establece de manera permanente vínculos con las Organizaciones, Agrupaciones, Asociaciones y Órganos de representación social de Colonos de la entidad, con el propósito de llevar 1 Registro Anual Actualizado, que contiene los datos de vinculación directa con estas organizaciones sociales, y permitiendo con ello promover entre los mismos, la cultura de la paz, prevenir conductas antisociales y fomentar el respeto por las personas, sus bienes y su entorno social, cuya actualización se realiza año con año, logrando al cierre del ejercicio el registro de cincuenta asociaciones de colonos con acta constitutiva, permitiendo con ello un mayor conocimiento de las agrupaciones de los principales servicios que presta el organismo para disminuir los conflictos generados por la convivencia diaria en los asentamientos humanos de la entidad, lo que permitió el cumplimiento al 100 por ciento de la meta programada.

Parte fundamental de esta Procuraduría, es asesorar y orientar a las organizaciones, agrupaciones, asociaciones y órganos de representación social de Colonos del Estado de México, en materia administrativa, condominal, gestión social y uso del suelo, con el fin de proporcionar información específica

para hacer valer sus derechos ante las instancias correspondientes, para lo cual se programó en este Ejercicio Fiscal la realización de 365 asesorías jurídicas, logrando que la meta fuera cumplida con un alcance del 100 por ciento, resultando múltiples reuniones con las asociaciones, organizaciones y representaciones de colonos en la entidad, que impactaron en el fomento a la legalidad y justicia alternativa.

En este sentido, derivado de los acuerdos de radicación y celebración de audiencias con las organizaciones, agrupaciones, asociaciones y órganos de representación social de Colonos del Estado de México, el organismo integró los expedientes correspondientes con el fin de contar con los soportes documentales que acreditan los procedimientos administrativos realizados en este Ejercicio Fiscal 2018, al formar 406 expedientes de un total programado de 406 con un alcance al 100 por ciento de la meta programada.

Para contribuir a mantener el orden público y la solución pacífica de conflictos surgidos de la convivencia cotidiana en los asentamientos humanos del territorio mexiquense, el organismo cuenta entre sus facultades con el establecimiento de mecanismos alternativos de solución de controversias y justicia preventiva, mediante procedimientos de mediación, conciliación o justicia restaurativa, motivo por el cual y para dar cumplimiento a tal disposición, se programó la realización de 12 informes mensuales para el Ejercicio Fiscal 2018, que describen los 87 procedimientos de mediación iniciados durante el año fiscal que se informa, logrando el 100 por ciento de la meta programada, lo que coadyuvó en acuerdos satisfactorios sobre los intereses de las partes, al concluirse 48 procedimientos de mediación, incrementando con ello los niveles de tolerancia, comprensión, cooperación y participación colectiva, entre otros valores, promoviendo la cohesión y la paz social en los diferentes asentamientos humanos.

Contar con personal profesionalizado, capacitado y certificado, para ayudar a las partes implicadas en el conflicto a buscar posibles alternativas de solución de controversias, la Procuraduría del Colono del Estado de México, gestionó en el Ejercicio Fiscal 2018 ante el Centro Estatal de Mediación, Conciliación y de Justicia Restaurativa del Poder Judicial del Estado de México, preparar, capacitar y certificar al personal de este organismo, encargado de ayudar a las partes implicadas en la solución del conflicto y buscar alternativas de solución, logrando con ello la impartición de un curso a diez servidores públicos del organismo, denominado “Curso de Sensibilización en Mediación Comunitaria”, cuyo propósito fue encaminado a conocer la importancia y beneficios la mediación comunitaria y dar a conocer las herramientas y técnicas para el abordaje de los conflictos en la comunidad, como preámbulo a la certificación correspondiente, por lo que el cumplimiento de la meta programada se realizó en un 100 por ciento.

Con el fin de establecer los vínculos institucionales de coordinación y colaboración entre la Procuraduría del Colono y las autoridades estatales, municipales, órganos auxiliares e instituciones educativas para atender y dar solución a las quejas de las organizaciones, agrupaciones y asociaciones de colonos del Estado de México, se programó suscribir 4 convenios de coordinación y colaboración institucional en el presente Ejercicio Fiscal 2018, con el propósito ampliar la capacidad de atención a los colonos, e informar sobre sus derechos y obligaciones, así como concientizar de las ventajas de cumplir las normas de una adecuada convivencia vecinal, para garantizar una relación social armónica al suscribir convenios de colaboración, y participación: El primero de ellos con el Poder Judicial del Estado de México, para profesionalizar a servidores públicos de la Procuraduría del Colono; el segundo con la Asociación de Colonos de Valle Escondido del municipio de Atizapán de Zaragoza, con quien se establece una coordinación permanente para asesoría y orientación en materia de gestión social, administrativa, uso del suelo y la promoción de programas de convivencia vecinal, entre otros; de colaboración interinstitucional con el Ayuntamiento de Tlalnepantla de Baz, con quien se logró el intercambio de experiencias, la realización de un foro municipal

denominado “Foro de Buenas Practicas en Justicia Municipal” y la impartición de un curso a mediadores de servidores públicos del organismo; y el convenio de coordinación interinstitucional con el Consejo Estatal de Población, para intercambio de información básica estadística de población y vivienda, mismos que permitieron un alcance al 100 por ciento de la meta anual programada.

Referente a elaborar y reportar el avance financiero mensual del Programa Operativo Anual de la Procuraduría del Colono del Estado de México y con fundamento en el artículo 19, fracción V, del Reglamento de la Ley para la Coordinación y el Control de Organismos Auxiliares y Fideicomiso del Estado de México, se realizaron 12 reportes financieros mensuales de 12 programados para el Ejercicio Fiscal 2018, logrando un avance del 100 por ciento, conforme a lo programado.

Con la finalidad de dar continuidad a la ejecución de los programas institucionales y operativos de las unidades administrativas adscritas a la Procuraduría del Colono del Estado de México y con fundamento en los artículos 327-D del Código Financiero del Estado de México y Municipios; 20 de la Ley de Planeación del Estado de México y Municipios; y 19 fracción VII de su Reglamento, para el 2018 se programó la elaboración del documento de la Cuenta Público 2018, dando cumplimiento al 100 por ciento de la meta programada.

Finalmente, con el propósito de contar con un resumen de los avances derivados de la atención a los asuntos de las partes en conflicto en materia de mediación, conciliación y justicia restaurativa, se programó la realización de 2 reportes durante el presente Ejercicio Fiscal 2018, permitiendo con ello el conocimiento del estatus que guarda cada uno de los asuntos que el organismo atiende, mismos que conforme a lo programado se dio cumplimiento al 100 por ciento de la meta anual programada.

PROCOEM

| PROCURADURÍA DEL COLONO DEL ESTADO DE MÉXICO AVANCE OPERATIVO - PROGRAMÁTICO Y PRESUPUESTAL ENERO - DICIEMBRE DE 2018 | | | | | | | | | | | | | | |
|---|-----|----|----|----|----|---|------------------|------------|--------------------------------------|----------|------------------|-----------------|-------------|--|
| | | | | | | M E T A S | | | PRESUPUESTO 2018 (Miles de Pesos) | | | | | |
| FIN | FUN | SF | PP | SP | Pr | DESCRIPCIÓN | UNIDAD DE MEDIDA | PROGRAMADO | ALCANZADO | AVANCE % | AUTORIZADO ANUAL | EJERCIDO | % | |
| GOBIERNO | | | | | | | | | | | | | | |
| GOBIERNO DE RESULTADOS | | | | | | | | | | | | | | |
| FUNCIÓN PÚBLICA | | | | | | | | | | | | | | |
| DESARROLLO DE LA FUNCIÓN PÚBLICA Y ÉTICA EN EL SERVICIO PÚBLICO | | | | | | | | | | | | | | |
| 01 | 03 | 04 | 01 | 01 | 01 | FISCALIZACIÓN. CONTROL Y EVALUACIÓN INTERNA DE LA GESTIÓN PÚBLICA | | | | | 635.9 | 585.3 | 92.0 | |
| | | | | | | Realizar auditorías, con el propósito de verificar el cumplimiento del marco normativo que regula el funcionamiento de las dependencias y organismos auxiliares del Ejecutivo Estatal y los Ayuntamientos | Auditoría | 4 | 4 | 100 | | | | |
| | | | | | | Realizar inspecciones a rubros específicos en las dependencias, organismos auxiliares del Ejecutivo Estatal y en su caso Ayuntamientos, con el propósito de constatar el cumplimiento del marco normativo que lo regula. | Inspección | 35 | 35 | 100 | | | | |
| | | | | | | Participar en testificaciones con el propósito de asegurarse que los actos administrativos se realicen conforme a la normatividad vigente. | Testificación | 3 | 3 | 100 | | | | |
| | | | | | | Participación del órgano de control interno en reuniones que por mandato legal o disposición administrativa así lo requiera | Reunión | 19 | 19 | 100 | | | | |
| | | | | | | Realizar evaluaciones para determinar el grado de eficacia y eficiencia en los procesos, así como en el desempeño institucional de las Dependencias y Organismos Auxiliares del Ejecutivo Estatal | Evaluación | 1 | 1 | 100 | | | | |
| | | | | | | Implementar la Metodología del Modelo de Control Interno (MICI), con el propósito de coadyuvar al cumplimiento de los objetivos y metas institucionales de las dependencias y organismos auxiliares del Ejecutivo Estatal | Proyecto | 1 | 1 | 100 | | | | |
| DEMOCRACIA Y PLURALIDAD POLÍTICA | | | | | | | | | | | | | | |
| 01 | 03 | 02 | 01 | 02 | 02 | COORDINACIÓN INTERINSTITUCIONAL PARA LA ATENCIÓN DE DEMANDAS SOCIOPOLÍTICAS | | | | | 21,000.4 | 13,483.1 | 64.2 | |
| | | | | | | Coordinar y realizar las Sesiones del Consejo Directivo. | Sesión | 6 | 6 | 100 | | | | |
| | | | | | | Realizar y actualizar el registro de las Agrupaciones y Asociaciones de Colonos. | Registro | 1 | 1 | 100 | | | | |
| | | | | | | Asesorar a las Asociaciones de Colonos en materia administrativa y de gestión social | Asesoría | 365 | 365 | 100 | | | | |
| | | | | | | Elaborar el expediente derivado de los acuerdos de radicación y celebración de audiencias con las Asociaciones de Colonos del Estado de México. | Expediente | 406 | 406 | 100 | | | | |
| | | | | | | Promover mecanismos alternos de solución de conflictos como la mediación, conciliación y justicia restaurativa en el marco de su competencia, informando sus resultados. | Informe | 12 | 12 | 100 | | | | |
| | | | | | | Gestionar la certificación de servidores públicos con el Centro Estatal de Mediación, Conciliación y de Justicia Restaurativa del Poder Judicial para coadyuvar en la solución oportuna de conflictos. | Gestión | 1 | 1 | 100 | | | | |
| | | | | | | Suscribir convenios con autoridades estatales, municipales, órganos auxiliares e instituciones educativas para dar solución a las quejas de las Agrupaciones y Asociaciones de Colonos. | Convenio | 4 | 4 | 100 | | | | |
| | | | | | | Elaborar y reportar el avance financiero mensual del Programa Operativo Anual de la Procuraduría del Colono del Estado de México. | Reporte | 12 | 12 | 100 | | | | |
| | | | | | | Elaborar la cuenta pública en materia presupuestal. | Documento | 1 | 1 | 100 | | | | |
| | | | | | | Generar reportes sobre los avances derivados en la atención de los asuntos de las partes en conflicto en materia de mediación, conciliación y justicia restaurativa | Reporte | 2 | 2 | 100 | | | | |
| FINANCIAMIENTO PARA EL DESARROLLO | | | | | | | | | | | | | | |
| ADEUDOS DE EJERCICIOS FISCALES ANTERIORES | | | | | | | | | | | | | | |
| PREVISIÓN PARA EL PAGO DE ADEUDOS DE EJERCICIOS FISCALES ANTERIORES | | | | | | | | | | | | | | |
| 04 | 04 | 01 | 01 | 01 | 01 | PASIVOS DERIVADOS DE EROGACIONES DEVENGADAS Y PENDIENTES DE EJERCICIOS ANTERIORES | | | | | 15.9 | 15.9 | 100.0 | |
| | | | | | | Registro de pagos de adeudos de ejercicios fiscales anteriores | Documento | 1 | 1 | 100 | | | | |
| T O T A L | | | | | | | | | | | 21,652.2 | 14,084.3 | 65.0 | |
| | | | | | | | | | | | ===== | ===== | | |

ANEXOS ESTABLECIDOS EN DIFERENTES ORDENAMIENTOS

PROCOEM

Relación de Bienes Muebles que Componen el Patrimonio
 Cuenta Pública al 31 de Diciembre 2018
 (Miles de Pesos)

Ente Público: Procuraduría del Colono del Estado de México

| Código | Descripción de Bienes Muebles | Valor en Libros |
|--------|---------------------------------------|-----------------|
| | Mobiliario y Equipo de Administración | 1,318.0 |
| | Vehículos y Equipo de Transporte | 483.7 |
| | T O T A L | 1,801.7 |

Relación de Bienes Inmuebles que Componen el Patrimonio
Cuenta Pública al 31 de Diciembre 2018
(Miles de Pesos)

Ente Público: Procuraduría del Colono del Estado de México

| Código | Descripción de Bienes Inmuebles | * Valor en Libros |
|--------|---------------------------------|-------------------|
| | NO APLICA | |
| | TOTAL | .0 |

Procuraduría del Colono del Estado de México
Cuenta Pública al 31 de Diciembre de 2018
Relación de Cuentas Bancarias Productivas Específicas

| Fondo, Programa o Convenio | Datos de la Cuenta Bancaria | |
|----------------------------|-----------------------------|---------------------|
| | Institución Bancaria | Número de Cuentas * |
| SUBSIDIO ESTATAL | BBVA BANCOMER | 413 |

**FORMATOS PARA EL
CUMPLIMIENTO DE LA LEY DE
DISCIPLINA FINANCIERA DE LAS
ENTIDADES FEDERATIVAS Y LOS
MUNICIPIOS**

PROCOEM

| Procuraduría del Colono del Estado de México Estado de Situación Financiera Detallado - LDF Al 31 de Diciembre de 2018 y 2017 (Cifras en Miles de Pesos) | | | | | |
|---|----------------|----------------|--|----------------|----------------|
| Concepto | 2018 | 2017 | Concepto | 2018 | 2017 |
| ACTIVO | | | PASIVO | | |
| Activo Circulante | | | Activo Circulante | | |
| a. Efectivo y Equivalentes (a=a1+a2+a3+a4+a5+a6+a7) | 7,784.2 | 2,522.5 | a. Cuentas por Pagar a Corto Plazo (a=a1+a2+a3+a4+a5+a6+a7+a8+a9) | 15.0 | 15.9 |
| a1) Efectivo | | | a1) Servicios Personales por Pagar a Corto Plazo | | |
| a2) Bancos/Tesorería | 7,784.2 | 2,522.5 | a2) Proveedores por Pagar a Corto Plazo | 15.0 | 15.9 |
| a3) Bancos/Dependencias y Otros | | | a3) Contratistas por Obras Públicas por Pagar a Corto Plazo | | |
| a4) Inversiones Temporales (Hasta 3 Meses) | | | a4) Participaciones y Aportaciones por Pagar a Corto Plazo | | |
| a5) Fondos con Afectación Específica | | | a5) Transferencias Otorgadas por Pagar a Corto Plazo | | |
| a6) Depósitos de Fondos de Terceros en Garantía y/o Administración | | | a6) Intereses, Comisiones y Otros Gastos de la Deuda Pública por Pagar a Corto Plazo | | |
| a7) Otros Efectivos y Equivalentes | | | a7) Retenciones y Contribuciones por Pagar a Corto Plazo | | |
| b. Derechos a Recibir Efectivo o Equivalentes (b=b1+b2+b3+b4+b5+b6+b7) | 705.9 | 623.3 | a8) Devoluciones de la Ley de Ingresos por Pagar a Corto Plazo | | |
| b1) Inversiones Financieras de Corto Plazo | | | a9) Otras Cuentas por Pagar a Corto Plazo | | |
| b2) Cuentas por Cobrar a Corto Plazo | 705.9 | 623.3 | b. Documentos por Pagar a Corto Plazo (b=b1+b2+b3) | 0.0 | 0.0 |
| b3) Deudores Diversos por Cobrar a Corto Plazo | | | b1) Documentos Comerciales por Pagar a Corto Plazo | | |
| b4) Ingresos por Recuperar a Corto Plazo | | | b2) Documentos con Contratistas por Obras Públicas por Pagar a Corto Plazo | | |
| b5) Deudores por Anticipos de la Tesorería a Corto Plazo | | | b3) Otros Documentos por Pagar a Corto Plazo | | |
| b6) Préstamos Otorgados a Corto Plazo | | | c. Porción a Corto Plazo de la Deuda Pública a Largo Plazo (c=c1+c2) | 0.0 | 0.0 |
| b7) Otros Derechos a Recibir Efectivo o Equivalentes a Corto Plazo | | | c1) Porción a Corto Plazo de la Deuda Pública | | |
| c. Derechos a Recibir Bienes o Servicios (c=c1+c2+c3+c4+c5) | 0.0 | 0.0 | c2) Porción a Corto Plazo de Arrendamiento Financiero | | |
| c1) Anticipo a Proveedores por Adquisición de Bienes y Prestación de Servicios a Corto Plazo | | | d. Títulos y Valores a Corto Plazo | | |
| c2) Anticipo a Proveedores por Adquisición de Bienes Inmuebles y Muebles a Corto Plazo | | | e. Pasivos Diferidos a Corto Plazo (e=e1+e2+e3) | 0.0 | 0.0 |
| c3) Anticipo a Proveedores por Adquisición de Bienes Intangibles a Corto Plazo | | | e1) Ingresos Cobrados por Adelantado a Corto Plazo | | |
| c4) Anticipo a Contratistas por Obras Públicas a Corto Plazo | | | e2) Intereses Cobrados por Adelantado a Corto Plazo | | |
| c5) Otros Derechos a Recibir Bienes o Servicios a Corto Plazo | | | e3) Otros Pasivos Diferidos a Corto Plazo | | |
| d. Inventarios (d=d1+d2+d3+d4+d5) | 0.0 | 0.0 | f. Fondos y Bienes de Terceros en Garantía y/o Administración a Corto Plazo (f=f1+f2+f3+f4+f5+f6) | 0.0 | 0.0 |
| d1) Inventario de Mercancías para Venta | | | f1) Fondos en Garantía a Corto Plazo | | |
| d2) Inventario de Mercancías Terminadas | | | f2) Fondos en Administración a Corto Plazo | | |
| d3) Inventario de Mercancías en Proceso de Elaboración | | | f3) Fondos Contingentes a Corto Plazo | | |
| d4) Inventario de Materias Primas, Materiales y Suministros para Producción | | | f4) Fondos de Fideicomisos, Mandatos y Contratos Análogos a Corto Plazo | | |
| d5) Bienes en Tránsito | | | f5) Otros Fondos de Terceros en Garantía y/o Administración a Corto Plazo | | |
| e. Almacenes | | | f6) Valores y Bienes en Garantía a Corto Plazo | | |
| f. Estimación por Pérdida o Deterioro de Activos Circulantes (f=f1+f2) | 0.0 | 0.0 | g. Provisiones a Corto Plazo (g=g1+g2+g3) | 0.0 | 0.0 |
| f1) Estimaciones para Cuentas Incobrables por Derechos a Recibir Efectivo o Equivalentes | | | g1) Provisión para Demandas y Juicios a Corto Plazo | | |
| f2) Estimación por Deterioro de Inventarios | | | g2) Provisión para Contingencias a Corto Plazo | | |
| g. Otros Activos Circulantes (g=g1+g2+g3+g4) | 0.0 | 0.0 | g3) Otras Provisiones a Corto Plazo | | |
| g1) Valores en Garantía | | | h. Otros Pasivos a Corto Plazo (h=h1+h2+h3) | 0.0 | 0.0 |
| g2) Bienes en Garantía (Excluye Depósitos de Fondos) | | | h1) Ingresos por Clasificar | | |
| g3) Bienes Derivados de Embargos, Decomisos, Aseguramientos y Dación en Pago | | | h2) Recaudación por Participar | | |
| g4) Adquisición con Fondos de Terceros | | | h3) Otros Pasivos Circulantes | | |
| IA. Total de Activos Circulantes (IA = a + b + c + d + e + f + g) | 8,490.1 | 3,145.8 | IIA. Total de Pasivos Circulantes (IIA = a + b + c + d + e + f + g + h) | 15.0 | 15.9 |
| Activo No Circulante | | | Pasivo No Circulante | | |
| a. Inversiones Financieras a Largo Plazo | | | a. Cuentas por Pagar a Largo Plazo | | |
| b. Derechos a Recibir Efectivo o Equivalentes a Largo Plazo | | | b. Documentos por Pagar a Largo Plazo | | |
| c. Bienes Inmuebles, Infraestructura y Construcciones en Proceso | 1,801.7 | 1,307.7 | c. Deuda Pública a Largo Plazo | | |
| d. Bienes Muebles | | | d. Pasivos Diferidos a Largo Plazo | | |
| e. Activos Intangibles | | | e. Fondos y Bienes de Terceros en Garantía y/o en Administración a Largo Plazo | | |
| f. Depreciación, Deterioro y Amortización Acumulada de Bienes | -547.0 | -391.4 | f. Provisiones a Largo Plazo | | |
| g. Activos Diferidos | | | IIB. Total de Pasivos No Circulantes (IIB = a + b + c + d + e + f) | 0.0 | 0.0 |
| h. Estimación por Pérdida o Deterioro de Activos no Circulantes | | | II. Total del Pasivo (II = IIA + IIB) | 15.0 | 15.9 |
| i. Otros Activos no Circulantes | | | HACIENDA PÚBLICA/PATRIMONIO | | |
| IB. Total de Activos No Circulantes (IB = a + b + c + d + e + f + g + h + i) | 1,254.7 | 916.3 | III. Total del Pasivo y Hacienda Pública/Patrimonio (IV = II + III) | 9,729.8 | 4,062.2 |
| I. Total del Activo (I = IA + IB) | 9,744.8 | 4,062.1 | III. Total Hacienda Pública/Patrimonio (III = IIIA + IIIB + IIIC) | 9,729.8 | 4,062.2 |
| | | | IIIA. Hacienda Pública/Patrimonio Contribuido (IIIA = a + b + c) | 0.0 | 0.0 |
| | | | a. Aportaciones | | |
| | | | b. Donaciones de Capital | | |
| | | | c. Actualización de la Hacienda Pública/Patrimonio | | |
| | | | IIIB. Hacienda Pública/Patrimonio Generado (IIIB = a + b + c + d + e) | 9,729.8 | 4,062.2 |
| | | | a. Resultados del Ejercicio (Ahorro/ Desahorro) | 7,683.6 | 2,964.2 |
| | | | b. Resultados de Ejercicios Anteriores | 2,046.2 | 1,082.0 |
| | | | c. Revalúos | | |
| | | | d. Reservas | | |
| | | | e. Rectificaciones de Resultados de Ejercicios Anteriores | | |
| | | | IIIC. Exceso o Insuficiencia en la Actualización de la Hacienda Pública/Patrimonio (IIIC=a+b) | 0.0 | 0.0 |
| | | | a. Resultado por Posición Monetaria | | |
| | | | b. Resultado por Tenencia de Activos no Monetarios | | |
| | | | III. Total Hacienda Pública/Patrimonio (III = IIIA + IIIB + IIIC) | 9,729.8 | 4,062.2 |
| | | | IV. Total del Pasivo y Hacienda Pública/Patrimonio (IV = II + III) | 9,744.8 | 4,062.1 |

CUENTA PÚBLICA DEL GOBIERNO, ORGANISMOS AUXILIARES Y AUTÓNOMOS DEL ESTADO DE MÉXICO 2018

| Procuraduría del Colono del Estado de México | | | | | | | |
|---|--------------------------------------|-------------------------------|--------------------------------|--|--|-----------------------------------|--|
| Informe Analítico de la Deuda Pública y Otros Pasivos - LDF | | | | | | | |
| Al 31 de diciembre de 2018 y 2017 | | | | | | | |
| Denominación de la Deuda Pública y Otros Pasivos (c) | Saldo al 31 de diciembre de 2017 (d) | Disposiciones del Período (e) | Amortizaciones del Período (f) | Revaluaciones, Reclasificaciones y Otros Ajustes (g) | Saldo Final del Período (h) h=d+e-f+g | Pago de Intereses del Período (i) | Pago de Comisiones y demás Costos Asociados Durante el Período (j) |
| 1. Deuda Pública (1=A+B) | 0.0 | 0.0 | 0.0 | 0.0 | 0.0 | 0.0 | |
| A. Corto Plazo (A=a1+a2+a3) | 0.0 | 0.0 | 0.0 | 0.0 | 0.0 | 0.0 | |
| a1) Instituciones de Crédito | | | | | | | |
| a2) Títulos y Valores | | | | | | | |
| a3) Arrendamientos Financieros | | | | | | | |
| B. Largo Plazo (B=b1+b2+b3) | 0.0 | 0.0 | 0.0 | 0.0 | 0.0 | 0.0 | |
| b1) Instituciones de Crédito | | | | | | | |
| b2) Títulos y Valores | | | | | | | |
| b3) Arrendamientos Financieros | | | | | | | |
| 2. Otros Pasivos | 15.9 | | | | 15.0 | | |
| 3. Total de la Deuda Pública y Otros Pasivos (3=1+2) | 15.9 | 0.0 | 0.0 | 0.0 | 15.0 | | |
| 4. Deuda Contingente 1 (informativo) | 0.0 | 0.0 | 0.0 | 0.0 | 0.0 | | |
| A. Deuda Contingente 1 | | | | | | | |
| B. Deuda Contingente 2 | | | | | | | |
| C. Deuda Contingente XX | | | | | | | |
| 5. Valor de Instrumentos Bono Cupón Cero 2 (Informativo) | 0.0 | 0.0 | 0.0 | 0.0 | 0.0 | | |
| A. Instrumento Bono Cupón Cero 1 | | | | | | | |
| B. Instrumento Bono Cupón Cero 2 | | | | | | | |
| C. Instrumento Bono Cupón Cero XX | | | | | | | |

1 Se refiere a cualquier Financiamiento sin fuente o garantía de pago definida, que sea asumida de manera solidaria o subsidiaria por las Entidades Federativas con sus Municipios, organismos descentralizados y empresas de participación estatal mayoritaria y fideicomisos, locales o municipales, y por los Municipios con sus respectivos organismos descentralizados y empresas de participación municipal mayoritaria.

2 Se refiere al valor del Bono Cupón Cero que respalda el pago de los créditos asociados al mismo (Activo).

| Obligaciones a Corto Plazo (k) | Monto Contratado (l) | Plazo Pactado (m) | Tasa de Interés (n) | Comisiones y Costos Relacionados (o) | Tasa Efectiva (p) |
|--|----------------------|-------------------|---------------------|--------------------------------------|-------------------|
| 6. Obligaciones a Corto Plazo (Informativo) | | | | | |
| A. Crédito 1 | | | | | |
| B. Crédito 2 | | | | | |
| C. Crédito XX | | | | | |

PROCOEM

| Procuraduría del Colono del Estado de México Informe Analítico de Obligaciones Diferentes de Financiamientos Al 31 de Diciembre de 2018 (Miles de Pesos) | | | | | | | | | | |
|---|------------------------|---|--------------------------|-----------------------------------|-------------------|--|---|--|--|---|
| Denominación de las Obligaciones Diferentes de Financiamiento (c) | Fecha del Contrato (d) | Fecha de Inicio de Operación del Proyecto (e) | Fecha de Vencimiento (f) | Monto de la Inversión Pactado (g) | Plazo Pactado (h) | Monto Promedio Mensual del Pago de la Contraprestación (i) | Monto Promedio Mensual del Pago de la Contraprestación Correspondiente al Pago de Inversión (j) | Monto Pagado de la Inversión al XX de XXXX de 20XX (k) | Monto Pagado de la Inversión Actualizado al XX de XXXX de 20XX (l) | Saldo Pendiente por Pagar de la Inversión al XX de XXXX de 20XX (m = g - l) |
| A. Asociaciones Público Privadas (APP's) (A=a+b+c+d) | | | | 0.0 | | 0.0 | 0.0 | | | 0.0 |
| a) APP 1 | | | | | | | | | | 0.0 |
| b) APP 2 | | | | | | | | | | 0.0 |
| c) APP 3 | | | | | | | | | | 0.0 |
| d) APP XX | | | | | | | | | | 0.0 |
| B. Otros Instrumentos (B=a+b+c+d) | | | | 0.0 | | 0.0 | 0.0 | | | 0.0 |
| a) Otro Instrumento 1 | | | | | | | | | | 0.0 |
| b) Otro Instrumento 2 | | | | | | | | | | 0.0 |
| c) Otro Instrumento 3 | | | | | | | | | | 0.0 |
| d) Otro Instrumento XX | | | | | | | | | | 0.0 |
| C. Total de Obligaciones Diferentes de Financiamiento (C=A+B) | | | | 0.0 | | 0.0 | 0.0 | | | 0.0 |

NO APLICA

CUENTA PÚBLICA DEL GOBIERNO, ORGANISMOS AUXILIARES Y AUTÓNOMOS DEL ESTADO DE MÉXICO 2018

| Procuraduría del Colono del Estado de México Balance Presupuestario Del 1 de Enero al 31 de Diciembre de 2018 (Miles de Pesos) | | | |
|---|---------------------|-----------------|--------------------|
| Concepto | Estimado / Aprobado | Devengado | Recaudado / Pagado |
| A. Ingresos Totales (A = A1+A2+A3) | 15,887.0 | 21,513.7 | 21,513.7 |
| A1. Ingresos de Libre Disposición | 15,887.0 | 21,498.7 | 21,498.7 |
| A2. Transferencias Federales Etiquetadas | | 15.0 | 15.0 |
| A3. Financiamiento Neto | | | |
| B. Egresos Presupuestarios¹ (B = B1+B2) | 15,887.0 | 14,084.3 | 14,069.3 |
| B1. Gasto No Etiquetado (sin incluir Amortización de la Deuda Pública) | 15,887.0 | 14,084.3 | 14,069.3 |
| B2. Gasto Etiquetado (sin incluir Amortización de la Deuda Pública) | | | |
| C. Remanentes del Ejercicio Anterior (C = C1 + C2) | | 0.0 | 0.0 |
| C1. Remanentes de Ingresos de Libre Disposición Aplicados en el Período | | | |
| C2. Remanentes de Transferencias Federales Etiquetadas Aplicados en el Período | | | |
| I. Balance Presupuestario (I = A - B + C) | 0.0 | 7,429.4 | 7,444.4 |
| II. Balance Presupuestario sin Financiamiento Neto (II = I - A3) | 0.0 | 7,414.4 | 7,429.4 |
| III. Balance Presupuestario sin Financiamiento Neto y sin Remanentes del Ejercicio Anterior (III= II - C) | 0.0 | 7,414.4 | 7,429.4 |
| Concepto | Aprobado | Devengado | Pagado |
| E. Intereses, Comisiones y Gastos de la Deuda (E = E1+E2) | 0.0 | 0.0 | 0.0 |
| E1. Intereses, Comisiones y Gastos de la Deuda con Gasto No Etiquetado | | | |
| E2. Intereses, Comisiones y Gastos de la Deuda con Gasto Etiquetado | | | |
| IV. Balance Primario (IV = III + E) | 0.0 | 7,414.4 | 7,429.4 |
| Concepto | Estimado/ Aprobado | Devengado | Recaudado / Pagado |
| F. Financiamiento (F = F1 + F2) | 0.0 | 0.0 | 0.0 |
| F1. Financiamiento con Fuente de Pago de Ingresos de Libre Disposición | | | |
| F2. Financiamiento con Fuente de Pago de Transferencias Federales Etiquetadas | | | |
| G. Amortización de la Deuda (G = G1 + G2) | 0.0 | 0.0 | 0.0 |
| G1. Amortización de la Deuda Pública con Gasto No Etiquetado | | | |
| G2. Amortización de la Deuda Pública con Gasto Etiquetado | | | |
| A3. Financiamiento Neto (A3 = F - G) | 0.0 | 0.0 | 0.0 |
| Concepto | Estimado/ Aprobado | Devengado | Recaudado / Pagado |
| A1. Ingresos de Libre Disposición | 15,887.0 | 21,498.7 | 21,498.7 |
| A3.1 Financiamiento Neto con Fuente de Pago de Ingresos de Libre Disposición (A3.1 = F1 - G1) | 0.0 | 15.0 | 15.0 |
| F1. Financiamiento con Fuente de Pago de Ingresos de Libre Disposición | | 15.0 | 15.0 |
| G1. Amortización de la Deuda Pública con Gasto No Etiquetado | | | |
| B1. Gasto No Etiquetado (sin incluir Amortización de la Deuda Pública) | 15,887.0 | 14,084.3 | 14,069.3 |
| C1. Remanentes de Ingresos de Libre Disposición Aplicados en el Período | | | |
| V. Balance Presupuestario de Recursos Disponibles (V = A1 + A3.1 - B1 + C1) | 0.0 | 7,429.4 | 7,444.4 |
| VI. Balance Presupuestario de Recursos Disponibles sin Financiamiento Neto (VI = V - A3.1) | 0.0 | 7,414.4 | 7,429.4 |
| Concepto | Estimado/ Aprobado | Devengado | Recaudado / Pagado |
| A2. Transferencias Federales Etiquetadas | 0.0 | 0.0 | 0.0 |
| A3.2 Financiamiento Neto con Fuente de Pago de Transferencias Federales Etiquetadas (A3.2 = F2 - G2) | 0.0 | 0.0 | 0.0 |
| F2. Financiamiento con Fuente de Pago de Transferencias Federales Etiquetadas | | | |
| G2. Amortización de la Deuda Pública con Gasto Etiquetado | | | |
| B2. Gasto Etiquetado (sin incluir Amortización de la Deuda Pública) | 0.0 | 0.0 | 0.0 |
| C2. Remanentes de Transferencias Federales Etiquetadas Aplicados en el Período | | | |
| VII. Balance Presupuestario de Recursos Etiquetados (VII = A2 + A3.2 - B2 + C2) | 0.0 | 0.0 | 0.0 |
| VIII. Balance Presupuestario de Recursos Etiquetados sin Financiamiento Neto (VIII = VII - A3.2) | 0.0 | 0.0 | 0.0 |

PROCOEM

| Procuraduría del Colono del Estado de México Estado Analítico de Ingresos Detallado - LDF Del 1 de Enero al 31 de Diciembre de 2018 (Miles de Pesos) | | | | | | |
|---|----------|--------------------------------|------------|-----------|-----------|------------|
| Concepto | Ingreso | | | | | Diferencia |
| | Estimado | Ampliaciones/ (Reducciones) | Modificado | Devengado | Recaudado | |
| Ingresos de Libre Disposición | | | | | | |
| A. Impuestos | | | | | | |
| B. Cuotas y Aportaciones de Seguridad Social | | | | | | |
| C. Contribuciones de Mejoras | | | | | | |
| D. Derechos | | | | | | |
| E. Productos | | | | | | |
| F. Aprovechamientos | | | | | | |
| G. Ingresos por Ventas de Bienes y Servicios | | | | | | |
| H. Participaciones (H=h1+h2+h3+h4+h5+h6+h7+h8+h9+h10+h11) | 0.0 | 0.0 | 0.0 | 0.0 | 0.0 | 0.0 |
| h1) Fondo General de Participaciones | | | | | | |
| h2) Fondo de Fomento Municipal | | | | | | |
| h3) Fondo de Fiscalización y Recaudación | | | | | | |
| h4) Fondo de Compensación | | | | | | |
| h5) Fondo de Extracción de Hidrocarburos | | | | | | |
| h6) Impuesto Especial Sobre Producción y Servicios | | | | | | |
| h7) 0.136% de la Recaudación Federal Participable | | | | | | |
| h8) 3.17% Sobre Extracción de Petróleo | | | | | | |
| h9) Gasolinas y Diésel | | | | | | |
| h10) Fondo del Impuesto Sobre la Renta | | | | | | |
| h11) Fondo de Estabilización de los Ingresos de las Entidades Federativas | | | | | | |
| I. Incentivos Derivados de la Colaboración Fiscal (I=i1+i2+i3+i4+i5) | 0.0 | 0.0 | 0.0 | 0.0 | 0.0 | 0.0 |
| i1) Tenencia o Uso de Vehículos | | | | | | |
| i2) Fondo de Compensación ISAN | | | | | | |
| i3) Impuesto Sobre Automóviles Nuevos | | | | | | |
| i4) Fondo de Compensación de Repecos-Intermedios | | | | | | |
| i5) Otros Incentivos Económicos | | | 0.0 | | | 0.0 |
| J. Transferencias | 15,887.0 | 5,749.3 | 21,636.3 | 21,498.7 | 21,498.7 | 137.6 |
| K. Convenios | 0.0 | 0.0 | 0.0 | 0.0 | 0.0 | 0.0 |
| k1) Otros Convenios y Subsidios | | | | | | |
| L. Otros Ingresos de Libre Disposición (L=l1+l2) | 0.0 | 0.0 | 0.0 | 0.0 | 0.0 | 0.0 |
| l1) Participaciones en Ingresos Locales | | | | | | |
| l2) Otros Ingresos de Libre Disposición | | | | | | |
| I. Total de Ingresos de Libre Disposición (I=A+B+C+D+E+F+G+H+I+J+K+L) | 15,887.0 | 5,749.3 | 21,636.3 | 21,498.7 | 21,498.7 | 137.6 |
| Ingresos Excedentes de Ingresos de Libre Disposición | | | | | | |
| Transferencias Federales Etiquetadas | | | | | | |
| A. Aportaciones (A=a1+a2+a3+a4+a5+a6+a7+a8) | 0.0 | 0.0 | 0.0 | 0.0 | 0.0 | 0.0 |
| a1) Fondo de Aportaciones para la Nómina Educativa y Gasto Operativo | | | | | | |
| a2) Fondo de Aportaciones para los Servicios de Salud | | | | | | |
| a3) Fondo de Aportaciones para la Infraestructura Social | | | | | | |
| a4) Fondo de Aportaciones para el Fortalecimiento de los Municipios y de las Demarcaciones Territoriales del Distrito Federal | | | | | | |
| a5) Fondo de Aportaciones Múltiples | | | | | | |
| a6) Fondo de Aportaciones para la Educación Tecnológica y de Adultos | | | | | | |
| a7) Fondo de Aportaciones para la Seguridad Pública de los Estados y del Distrito Federal | | | | | | |
| a8) Fondo de Aportaciones para el Fortalecimiento de las Entidades Federativas | | | | | | |
| B. Convenios (B=b1+b2+b3+b4) | 0.0 | 0.0 | 0.0 | 0.0 | 0.0 | 0.0 |
| b1) Convenios de Protección Social en Salud | | | | | | |
| b2) Convenios de Descentralización | | | | | | |
| b3) Convenios de Reasignación | | | | | | |
| b4) Otros Convenios y Subsidios | | | | | | |
| C. Fondos Distintos de Aportaciones (C=c1+c2) | 0.0 | 0.0 | 0.0 | 0.0 | 0.0 | 0.0 |
| c1) Fondo para Entidades Federativas y Municipios Productores de Hidrocarburos | | | | | | |
| c2) Fondo Minero | | | | | | |
| D. Transferencias, Subsidios y Subvenciones, y Pensiones y Jubilaciones | | | | | | |
| E. Otras Transferencias Federales Etiquetadas | | | | | | |
| II. Total de Transferencias Federales Etiquetadas (II = A + B + C + D + E) | 0.0 | 0.0 | 0.0 | 0.0 | 0.0 | 0.0 |
| III. Ingresos Derivados de Financiamientos (III = A) | 0.0 | 15.9 | 15.9 | 15.0 | 15.0 | 0.9 |
| A. Ingresos Derivados de Financiamientos | | 15.9 | 15.9 | 15.0 | 15.0 | 0.9 |
| IV. Total de Ingresos (IV = I + II + III) | 15,887.0 | 5,765.2 | 21,652.2 | 21,513.7 | 21,513.7 | 138.5 |
| Datos Informativos | | | 0.0 | | | 0.0 |
| 1. Ingresos Derivados de Financiamientos con Fuente de Pago de Ingresos de Libre Disposición | | | | | | |
| 2. Ingresos Derivados de Financiamientos con Fuente de Pago de Transferencias Federales Etiquetadas | | | | | | |
| 3. Ingresos Derivados de Financiamientos (3 = 1 + 2) | 0.0 | 0.0 | 0.0 | 0.0 | 0.0 | 0.0 |

CUENTA PÚBLICA DEL GOBIERNO, ORGANISMOS AUXILIARES Y AUTÓNOMOS DEL ESTADO DE MÉXICO 2018

| Procuraduría del Colono del Estado de México | | | | | | |
|---|-----------------|--------------------------------|-----------------|-----------------|-----------------|----------------|
| Estado Analítico del Ejercicio del Presupuesto de Egresos Detallado - LDF | | | | | | |
| Clasificación por Objeto del Gasto (Capítulo y Concepto) | | | | | | |
| Del 1 de Enero al 31 de Diciembre de 2018 | | | | | | |
| (Miles de Pesos) | | | | | | |
| Concepto | Egresos | | | | | Subejercicio |
| | Aprobado | Ampliaciones/ (Reducciones) | Modificado | Devengado | Pagado | |
| I. Gasto No Etiquetado (I=A+B+C+D+E+F+G+H+I) | 15,887.0 | 5,765.2 | 21,652.2 | 14,084.3 | 14,069.3 | 7,567.9 |
| A. Servicios Personales (A=a1+a2+a3+a4+a5+a6+a7) | 12,916.2 | 4,057.8 | 16,974.0 | 10,437.8 | 10,431.3 | 6,536.2 |
| a1) Remuneraciones al Personal de Carácter Permanente | 4,174.5 | 3,286.0 | 7,460.5 | 2,728.3 | 2,728.3 | 4,732.2 |
| a2) Remuneraciones al Personal de Carácter Transitorio | 3,799.1 | -2.3 | 3,796.8 | 3,796.8 | 3,796.8 | 0.0 |
| a3) Remuneraciones Adicionales y Especiales | 2,774.1 | 296.1 | 3,070.2 | 2,232.6 | 2,232.6 | 837.6 |
| a4) Seguridad Social | 1,610.9 | 573.4 | 2,184.3 | 1,400.8 | 1,400.7 | 783.5 |
| a5) Otras Prestaciones Sociales y Económicas | 419.8 | -5.9 | 413.9 | 272.1 | 272.1 | 141.8 |
| a6) Previsiones | | | | | | |
| a7) Pago de Estímulos a Servidores Públicos | 137.8 | -89.5 | 48.3 | 7.2 | 0.8 | 41.1 |
| B. Materiales y Suministros (B=b1+b2+b3+b4+b5+b6+b7+b8+b9) | 809.3 | 242.4 | 1,051.7 | 1,051.7 | 1,051.7 | 0.0 |
| b1) Materiales de Administración, Emisión de Documentos y Artículos Oficiales | 372.3 | 346.4 | 718.7 | 718.7 | 718.7 | 0.0 |
| b2) Alimentos y Utensilios | 22.9 | 55.3 | 78.2 | 78.2 | 78.2 | 0.0 |
| b3) Materias Primas y Materiales de Producción y Comercialización | | | 0.0 | | | 0.0 |
| b4) Materiales y Artículos de Construcción y de Reparación | 17.0 | -9.6 | 7.4 | 7.4 | 7.4 | 0.0 |
| b5) Productos Químicos, Farmacéuticos y de Laboratorio | | | 0.0 | | | 0.0 |
| b6) Combustibles, Lubrificantes y Aditivos | 346.1 | -176.6 | 169.5 | 169.5 | 169.5 | 0.0 |
| b7) Vestuario, Blancos, Prendas de Protección y Artículos Deportivos | | 41.9 | 41.9 | 41.9 | 41.9 | 0.0 |
| b8) Materiales y Suministros Para Seguridad | | | 0.0 | | | 0.0 |
| b9) Herramientas, Refacciones y Accesorios Menores | 51.0 | -15.0 | 36.0 | 36.0 | 36.0 | 0.0 |
| C. Servicios Generales (C=c1+c2+c3+c4+c5+c6+c7+c8+c9) | 2,161.5 | 869.4 | 3,030.9 | 1,999.8 | 1,991.3 | 1,031.1 |
| c1) Servicios Básicos | 283.8 | -64.5 | 219.3 | 125.8 | 125.9 | 93.5 |
| c2) Servicios de Arrendamiento | 448.1 | 136.3 | 584.4 | 371.1 | 371.1 | 213.3 |
| c3) Servicios Profesionales, Científicos, Técnicos y Otros Servicios | 567.2 | 226.4 | 793.6 | 581.1 | 572.7 | 212.5 |
| c4) Servicios Financieros, Bancarios y Comerciales | 39.2 | 18.7 | 57.9 | 43.4 | 43.4 | 14.5 |
| c5) Servicios de Instalación, Reparación, Mantenimiento y Conservación | 373.3 | 410.4 | 783.7 | 390.6 | 390.6 | 393.1 |
| c6) Servicios de Comunicación Social y Publicidad | 0.3 | 14.2 | 14.5 | 13.3 | 13.3 | 1.2 |
| c7) Servicios de Traslado y Viáticos | 190.7 | 7.7 | 198.4 | 159.8 | 159.8 | 38.6 |
| c8) Servicios Oficiales | | | 0.0 | | | 0.0 |
| c9) Otros Servicios Generales | 258.9 | 120.2 | 379.1 | 314.7 | 314.5 | 64.4 |
| D. Transferencias, Asignaciones, Subsidios y Otras Ayudas (D=d1+d2+d3+d4+d5+d6+d7+d8) | 0.0 | 0.0 | 0.0 | 0.0 | 0.0 | 0.0 |
| d1) Transferencias Internas y Asignaciones al Sector Público | | | | | | |
| d2) Transferencias al Resto del Sector Público | | | | | | |
| d3) Subsidios y Subvenciones | | | | | | |
| d4) Ayudas Sociales | | | | | | |
| d5) Pensiones y Jubilaciones | | | | | | |
| d6) Transferencias a Fideicomisos, Mandatos y Otros Análogos | | | | | | |
| d7) Transferencias a la Seguridad Social | | | | | | |
| d8) Donativos | | | | | | |
| d9) Transferencias al Exterior | | | | | | |
| E. Bienes Muebles, Inmuebles e Intangibles (E=e1+e2+e3+e4+e5+e6+e7+e8+e9) | 0.0 | 579.7 | 579.7 | 579.1 | 579.1 | 0.6 |
| e1) Mobiliario y Equipo de Administración | | 579.7 | 579.7 | 579.1 | 579.1 | 0.6 |
| e2) Mobiliario y Equipo Educativo y Recreativo | | | | | | |
| e3) Equipo e Instrumental Médico y de Laboratorio | | | | | | |
| e4) Vehículos y Equipo de Transporte | | | | | | |
| e5) Equipo de Defensa y Seguridad | | | | | | |
| e6) Maquinaria, Otros Equipos y Herramientas | | | | | | |
| e7) Activos Biológicos | | | | | | |
| e8) Bienes Inmuebles | | | | | | |
| e9) Activos Intangibles | | | | | | |
| F. Inversión Pública (F=f1+f2+f3) | 0.0 | 0.0 | 0.0 | 0.0 | 0.0 | 0.0 |
| f1) Obra Pública en Bienes de Dominio Público | | | | | | |
| f2) Obra Pública en Bienes Propios | | | | | | |
| f3) Proyectos Productivos y Acciones de Fomento | | | | | | |
| G. Inversiones Financieras y Otras Provisiones (G=g1+g2+g3+g4+g5+g6+g7) | 0.0 | 0.0 | 0.0 | 0.0 | 0.0 | 0.0 |
| g1) Inversiones Para el Fomento de Actividades Productivas | | | | | | |
| g2) Acciones y Participaciones de Capital | | | | | | |
| g3) Compra de Títulos y Valores | | | | | | |
| g4) Concesión de Préstamos | | | | | | |
| g5) Inversiones en Fideicomisos, Mandatos y Otros Análogos | | | | | | |
| Fideicomiso de Desastres Naturales (Informativo) | | | | | | |
| g6) Otras Inversiones Financieras | | | | | | |
| g7) Provisiones para Contingencias y Otras Erogaciones Especiales | | | | | | |
| H. Participaciones y Aportaciones (H=h1+h2+h3) | 0.0 | 0.0 | 0.0 | 0.0 | 0.0 | 0.0 |
| h1) Participaciones | | | | | | |
| h2) Aportaciones | | | | | | |
| h3) Convenios | | | | | | |
| I. Deuda Pública (I=i1+i2+i3+i4+i5+i6+i7) | 0.0 | 15.9 | 15.9 | 15.9 | 15.9 | 0.0 |
| i1) Amortización de la Deuda Pública | | | | | | |
| i2) Intereses de la Deuda Pública | | | | | | |
| i3) Comisiones de la Deuda Pública | | | | | | |
| i4) Gastos de la Deuda Pública | | | | | | |
| i5) Costo por Coberturas | | | | | | |
| i6) Apoyos Financieros | | | | | | |
| i7) Adeudos de Ejercicios Fiscales Anteriores (ADEFAS) | | 15.9 | 15.9 | 15.9 | 15.9 | 0.0 |

PROCOEM

| Concepto | Egresos | | | | | Subejercicio |
|---|-----------------|--------------------------------|-----------------|-----------------|-----------------|----------------|
| | Aprobado | Ampliaciones/ (Reducciones) | Modificado | Devengado | Pagado | |
| II. Gasto Etiquetado (II=A+B+C+D+E+F+G+H+I) | 0.0 | 0.0 | 0.0 | 0.0 | 0.0 | 0.0 |
| A. Servicios Personales (A=a1+a2+a3+a4+a5+a6+a7) | 0.0 | 0.0 | 0.0 | 0.0 | 0.0 | 0.0 |
| a1) Remuneraciones al Personal de Carácter Permanente | | | | | | |
| a2) Remuneraciones al Personal de Carácter Transitorio | | | | | | |
| a3) Remuneraciones Adicionales y Especiales | | | | | | |
| a4) Seguridad Social | | | | | | |
| a5) Otras Prestaciones Sociales y Económicas | | | | | | |
| a6) Previsiones | | | | | | |
| a7) Pago de Estímulos a Servidores Públicos | | | | | | |
| B. Materiales y Suministros (B=b1+b2+b3+b4+b5+b6+b7+b8+b9) | 0.0 | 0.0 | 0.0 | 0.0 | 0.0 | 0.0 |
| b1) Materiales de Administración, Emisión de Documentos y Artículos Oficiales | | | | | | |
| b2) Alimentos y Utensilios | | | | | | |
| b3) Materias Primas y Materiales de Producción y Comercialización | | | | | | |
| b4) Materiales y Artículos de Construcción y de Reparación | | | | | | |
| b5) Productos Químicos, Farmacéuticos y de Laboratorio | | | | | | |
| b6) Combustibles, Lubrificantes y Aditivos | | | | | | |
| b7) Vestuario, Blancos, Prendas de Protección y Artículos Deportivos | | | | | | |
| b8) Materiales y Suministros Para Seguridad | | | | | | |
| b9) Herramientas, Refacciones y Accesorios Menores | | | | | | |
| C. Servicios Generales (C=c1+c2+c3+c4+c5+c6+c7+c8+c9) | 0.0 | 0.0 | 0.0 | 0.0 | 0.0 | 0.0 |
| c1) Servicios Básicos | | | | | | |
| c2) Servicios de Arrendamiento | | | | | | |
| c3) Servicios Profesionales, Científicos, Técnicos y Otros Servicios | | | | | | |
| c4) Servicios Financieros, Bancarios y Comerciales | | | | | | |
| c5) Servicios de Instalación, Reparación, Mantenimiento y Conservación | | | | | | |
| c6) Servicios de Comunicación Social y Publicidad | | | | | | |
| c7) Servicios de Traslado y Viáticos | | | | | | |
| c8) Servicios Oficiales | | | | | | |
| c9) Otros Servicios Generales | | | | | | |
| D. Transferencias, Asignaciones, Subsidios y Otras Ayudas (D=d1+d2+d3+d4+d5+d6+d7+d8) | 0.0 | 0.0 | 0.0 | 0.0 | 0.0 | 0.0 |
| d1) Transferencias Internas y Asignaciones al Sector Público | | | | | | |
| d2) Transferencias al Resto del Sector Público | | | | | | |
| d3) Subsidios y Subvenciones | | | | | | |
| d4) Ayudas Sociales | | | | | | |
| d5) Pensiones y Jubilaciones | | | | | | |
| d6) Transferencias a Fideicomisos, Mandatos y Otros Análogos | | | | | | |
| d7) Transferencias a la Seguridad Social | | | | | | |
| d8) Donativos | | | | | | |
| d9) Transferencias al Exterior | | | | | | |
| E. Bienes Muebles, Inmuebles e Intangibles (E=e1+e2+e3+e4+e5+e6+e7+e8+e9) | 0.0 | 0.0 | 0.0 | 0.0 | 0.0 | 0.0 |
| e1) Mobiliario y Equipo de Administración | | | | | | |
| e2) Mobiliario y Equipo Educativo y Recreativo | | | | | | |
| e3) Equipo e Instrumental Médico y de Laboratorio | | | | | | |
| e4) Vehículos y Equipo de Transporte | | | | | | |
| e5) Equipo de Defensa y Seguridad | | | | | | |
| e6) Maquinaria, Otros Equipos y Herramientas | | | | | | |
| e7) Activos Biológicos | | | | | | |
| e8) Bienes Inmuebles | | | | | | |
| e9) Activos Intangibles | | | | | | |
| F. Inversión Pública (F=f1+f2+f3) | 0.0 | 0.0 | 0.0 | 0.0 | 0.0 | 0.0 |
| f1) Obra Pública en Bienes de Dominio Público | | | | | | |
| f2) Obra Pública en Bienes Propios | | | | | | |
| f3) Proyectos Productivos y Acciones de Fomento | | | | | | |
| G. Inversiones Financieras y Otras Provisiones (G=g1+g2+g3+g4+g5+g6+g7) | 0.0 | 0.0 | 0.0 | 0.0 | 0.0 | 0.0 |
| g1) Inversiones Para el Fomento de Actividades Productivas | | | | | | |
| g2) Acciones y Participaciones de Capital | | | | | | |
| g3) Compra de Títulos y Valores | | | | | | |
| g4) Concesión de Préstamos | | | | | | |
| g5) Inversiones en Fideicomisos, Mandatos y Otros Análogos | | | | | | |
| Fideicomiso de Desastres Naturales (Informativo) | | | | | | |
| g6) Otras Inversiones Financieras | | | | | | |
| g7) Provisiones para Contingencias y Otras Erogaciones Especiales | | | | | | |
| H. Participaciones y Aportaciones (H=h1+h2+h3) | 0.0 | 0.0 | 0.0 | 0.0 | 0.0 | 0.0 |
| h1) Participaciones | | | | | | |
| h2) Aportaciones | | | | | | |
| h3) Convenios | | | | | | |
| I. Deuda Pública (I=i1+i2+i3+i4+i5+i6+i7) | 0.0 | 0.0 | 0.0 | 0.0 | 0.0 | 0.0 |
| i1) Amortización de la Deuda Pública | | | | | | |
| i2) Intereses de la Deuda Pública | | | | | | |
| i3) Comisiones de la Deuda Pública | | | | | | |
| i4) Gastos de la Deuda Pública | | | | | | |
| i5) Costo por Coberturas | | | | | | |
| i6) Apoyos Financieros | | | | | | |
| i7) Adeudos de Ejercicios Fiscales Anteriores (ADEFAS) | | | | | | |
| III. Total de Egresos (III = I + II) | 15,887.0 | 5,765.2 | 21,652.2 | 14,084.3 | 14,069.3 | 7,567.9 |

| Procuraduría del Colono del Estado de México Estado Analítico del Ejercicio del Presupuesto de Egresos Detallado Clasificación Administrativa Del 1 de Enero al 31 de Diciembre de 2018 (Miles de Pesos) | | | | | | |
|---|-----------------|--------------------------------|-----------------|-----------------|-----------------|----------------|
| Concepto © | Egresos | | | | | Subejercicio |
| | Aprobado | Ampliaciones/ (Reducciones) | Modificado | Devengado | Pagado | |
| I. Gasto No Etiquetado (I=A+B+C+D+E+F+G+H) | 15,887.0 | 5,765.2 | 21,652.2 | 14,084.3 | 14,069.3 | 7,567.9 |
| Procuraduría del Colono del Estado México | 15,887.0 | 5,765.2 | 21,652.2 | 14,084.3 | 14,069.3 | 7,567.9 |
| II. Gasto Etiquetado (II=A+B+C+D+E+F+G+H) | 0.0 | 0.0 | 0.0 | 0.0 | 0.0 | 0.0 |
| Procuraduría del Colono del Estado México | | | 0.0 | | | 0.0 |
| III. Total de Egresos (III = I + II) | 15,887.0 | 5,765.2 | 21,652.2 | 14,084.3 | 14,069.3 | 7,567.9 |

PROCOEM

| Procuraduría del Colono del Estado de México Estado Analítico del Ejercicio del Presupuesto de Egresos Detallado Clasificación Funcional (Finalidad y Función) Del 1 de Enero al 31 de Diciembre de 2018 (Miles de Pesos) | | | | | | |
|---|-----------------|--------------------------------|-----------------|-----------------|-----------------|----------------|
| Concepto (c) | Egresos | | | | | Subejercicio |
| | Aprobado (d) | Ampliaciones/ (Reducciones) | Modificado | Devengado | Pagado | |
| I. Gasto No Etiquetado (I=A+B+C+D) | 15,887.0 | 5,765.2 | 21,652.2 | 14,084.3 | 14,069.3 | 7,567.9 |
| A. Gobierno (A=a1+a2+a3+a4+a5+a6+a7+a8) | 15,887.0 | 5,749.3 | 21,636.3 | 14,068.4 | 14,053.4 | 7,567.9 |
| a1) Legislación | | | | | | |
| a2) Justicia | | | | | | |
| a3) Coordinación de la Política de Gobierno | 15,887.0 | 5,749.3 | 21,636.3 | 14,068.4 | 14,053.4 | 7,567.9 |
| a4) Relaciones Exteriores | | | | | | |
| a5) Asuntos Financieros y Hacendarios | | | | | | |
| a6) Seguridad Nacional | | | | | | |
| a7) Asuntos de Orden Público y de Seguridad Interior | | | | | | |
| a8) Otros Servicios Generales | | | | | | |
| B. Desarrollo Social (B=b1+b2+b3+b4+b5+b6+b7) | 0.0 | 0.0 | 0.0 | 0.0 | 0.0 | 0.0 |
| b1) Protección Ambiental | | | | | | |
| b2) Vivienda y Servicios a la Comunidad | | | | | | |
| b3) Salud | | | | | | |
| b4) Recreación, Cultura y Otras Manifestaciones Sociales | | | | | | |
| b5) Educación | | | | | | |
| b6) Protección Social | | | | | | |
| b7) Otros Asuntos Sociales | | | | | | |
| C. Desarrollo Económico (C=c1+c2+c3+c4+c5+c6+c7+c8+c9) | 0.0 | 0.0 | 0.0 | 0.0 | 0.0 | 0.0 |
| c1) Asuntos Económicos, Comerciales y Laborales en General | | | | | | |
| c2) Agropecuaria, Silvicultura, Pesca y Caza | | | | | | |
| c3) Combustibles y Energía | | | | | | |
| c4) Minería, Manufacturas y Construcción | | | | | | |
| c5) Transporte | | | | | | |
| c6) Comunicaciones | | | | | | |
| c7) Turismo | | | | | | |
| c8) Ciencia, Tecnología e Innovación | | | | | | |
| c9) Otras Industrias y Otros Asuntos Económicos | | | | | | |
| D. Otras No Clasificadas en Funciones Anteriores (D=d1+d2+d3+d4) | 0.0 | 15.9 | 15.9 | 15.9 | 15.9 | 0.0 |
| d1) Transacciones de la Deuda Pública / Costo Financiero de la Deuda | | | | | | |
| d2) Transferencias, Participaciones y Aportaciones Entre Diferentes Niveles y Órdenes de Gobierno | | | | | | |
| d3) Saneamiento del Sistema Financiero | | | | | | |
| d4) Adeudos de Ejercicios Fiscales Anteriores | | 15.9 | 15.9 | 15.9 | 15.9 | 0.0 |
| II. Gasto Etiquetado (II=A+B+C+D) | 0.0 | 0.0 | 0.0 | 0.0 | 0.0 | 0.0 |
| A. Gobierno (A=a1+a2+a3+a4+a5+a6+a7+a8) | 0.0 | 0.0 | 0.0 | 0.0 | 0.0 | 0.0 |
| a1) Legislación | | | | | | |
| a2) Justicia | | | | | | |
| a3) Coordinación de la Política de Gobierno | | | | | | |
| a4) Relaciones Exteriores | | | | | | |
| a5) Asuntos Financieros y Hacendarios | | | | | | |
| a6) Seguridad Nacional | | | | | | |
| a7) Asuntos de Orden Público y de Seguridad Interior | | | | | | |
| a8) Otros Servicios Generales | | | | | | |
| B. Desarrollo Social (B=b1+b2+b3+b4+b5+b6+b7) | 0.0 | 0.0 | 0.0 | 0.0 | 0.0 | 0.0 |
| b1) Protección Ambiental | | | | | | |
| b2) Vivienda y Servicios a la Comunidad | | | | | | |
| b3) Salud | | | | | | |
| b4) Recreación, Cultura y Otras Manifestaciones Sociales | | | | | | |
| b5) Educación | | | | | | |
| b6) Protección Social | | | | | | |
| b7) Otros Asuntos Sociales | | | | | | |
| C. Desarrollo Económico (C=c1+c2+c3+c4+c5+c6+c7+c8+c9) | 0.0 | 0.0 | 0.0 | 0.0 | 0.0 | 0.0 |
| c1) Asuntos Económicos, Comerciales y Laborales en General | | | | | | |
| c2) Agropecuaria, Silvicultura, Pesca y Caza | | | | | | |
| c3) Combustibles y Energía | | | | | | |
| c4) Minería, Manufacturas y Construcción | | | | | | |
| c5) Transporte | | | | | | |
| c6) Comunicaciones | | | | | | |
| c7) Turismo | | | | | | |
| c8) Ciencia, Tecnología e Innovación | | | | | | |
| c9) Otras Industrias y Otros Asuntos Económicos | | | | | | |
| D. Otras No Clasificadas en Funciones Anteriores (D=d1+d2+d3+d4) | 0.0 | 0.0 | 0.0 | 0.0 | 0.0 | 0.0 |
| d1) Transacciones de la Deuda Pública / Costo Financiero de la Deuda | | | | | | |
| d2) Transferencias, Participaciones y Aportaciones Entre Diferentes Niveles y Órdenes de Gobierno | | | | | | |
| d3) Saneamiento del Sistema Financiero | | | | | | |
| d4) Adeudos de Ejercicios Fiscales Anteriores | | | | | | |
| III. Total de Egresos (III = I + II) | 15,887.0 | 5,765.2 | 21,652.2 | 14,084.3 | 14,069.3 | 7,567.9 |

| Procuraduría del Colono del Estado de México Estado Analítico del Ejercicio del Presupuesto de Egresos Detallado Clasificación de Servicios Personales por Categoría Del 1 de Enero al 31 de Diciembre de 2018 (Miles de Pesos) | | | | | | |
|--|-----------------|--------------------------------|-----------------|-----------------|-----------------|----------------|
| Concepto (c) | Egresos | | | | | Subejercicio |
| | Aprobado | Ampliaciones/ (Reducciones) | Modificado | Devengado | Pagado | |
| I. Gasto No Etiquetado (I=A+B+C+D+E+F) | 12,916.2 | 4,057.8 | 16,974.0 | 10,437.7 | 10,437.7 | 6,536.3 |
| A. Personal Administrativo y de Servicio Público | 12,916.2 | 4,057.8 | 16,974.0 | 10,437.7 | 10,437.7 | 6,536.3 |
| B. Magisterio | | | | | | |
| C. Servicios de Salud (C=c1+c2) | 0.0 | 0.0 | 0.0 | 0.0 | 0.0 | 0.0 |
| c1) Personal Administrativo | | | | | | |
| c2) Personal Médico, Paramédico y afín | | | | | | |
| D. Seguridad Pública | | | | | | |
| E. Gastos asociados a la implementación de nuevas leyes federales o reformas a las mismas (E = e1 + e2) | 0.0 | 0.0 | 0.0 | 0.0 | 0.0 | 0.0 |
| e1) Nombre del Programa o Ley 1 | | | | | | |
| e2) Nombre del Programa o Ley 2 | | | | | | |
| F. Sentencias laborales definitivas | | | | | | |
| II. Gasto Etiquetado (II=A+B+C+D+E+F) | 0.0 | 0.0 | 0.0 | 0.0 | 0.0 | 0.0 |
| A. Personal Administrativo y de Servicio Público | | | | | | |
| B. Magisterio | | | | | | |
| C. Servicios de Salud (C=c1+c2) | 0.0 | 0.0 | 0.0 | 0.0 | 0.0 | 0.0 |
| c1) Personal Administrativo | | | | | | |
| c2) Personal Médico, Paramédico y afín | | | | | | |
| D. Seguridad Pública | | | | | | |
| E. Gastos asociados a la implementación de nuevas leyes federales o reformas a las mismas (E = e1 + e2) | 0.0 | 0.0 | 0.0 | 0.0 | 0.0 | 0.0 |
| e1) Nombre del Programa o Ley 1 | | | | | | |
| e2) Nombre del Programa o Ley 2 | | | | | | |
| F. Sentencias laborales definitivas | | | | | | |
| III. Total del Gasto en Servicios Personales (III = I + II) | 12,916.2 | 4,057.8 | 16,974.0 | 10,437.7 | 10,437.7 | 6,536.3 |