

## CONTENIDO

### I. INFORMACIÓN CONTABLE

ESTADO DE SITUACIÓN FINANCIERA

ESTADO DE ACTIVIDADES

ESTADO DE VARIACIÓN EN LA HACIENDA PÚBLICA

ESTADO DE CAMBIOS EN LA SITUACIÓN FINANCIERA

ESTADO DE FLUJOS DE EFECTIVO

ESTADO ANALÍTICO DEL ACTIVO

ESTADO ANALÍTICO DE LA DEUDA Y OTROS PASIVOS

NOTAS A LOS ESTADOS FINANCIEROS

### II. INFORMACIÓN PRESUPUESTARIA

### III. INFORMACIÓN PROGRAMÁTICA

### IV. ANEXOS ESTABLECIDOS EN DIFERENTES ORDENAMIENTOS

### V. FORMATOS PARA EL CUMPLIMIENTO DE LA LEY DE DISCIPLINA FINANCIERA DE LAS ENTIDADES FEDERATIVAS Y LOS MUNICIPIOS



PODER LEGISLATIVO DEL ESTADO DE MÉXICO

Poder Legislativo del Estado de México  
Estado de Situación Financiera  
Al 31 de Diciembre de 2019 y 2018  
(Miles de Pesos)

CONCEPTO	Año		CONCEPTO	Año	
	2019	2018		2019	2018
<b>ACTIVO</b>			<b>PASIVO</b>		
<i>Activo Circulante</i>			<i>Pasivo Circulante</i>		
Efectivo y Equivalentes	10,952.7	2,174.1	Cuentas por Pagar a Corto Plazo	630,852.7	485,152.7
Derechos a Recibir Efectivo o Equivalentes	776,231.5	527,014.2	Documentos por Pagar a Corto Plazo		
Derechos a Recibir Bienes o Servicios			Porción a Corto Plazo de la Deuda Pública a Largo Plazo		
Inventarios			Títulos y Valores a Corto Plazo		
Almacenes			Pasivos Diferidos a Corto Plazo		
Estimación por Pérdida o Deterioro de Activos Circulantes			Fondos y Bienes de Terceros en Garantía y/o Administración a Corto Plazo		
Otros Activos Circulantes			Provisiones a Corto Plazo		
			Otros Pasivos a Corto Plazo		
<b>Total de Activos Circulantes</b>	<b>787,184.2</b>	<b>529,188.3</b>	<b>Total de Pasivos Circulantes</b>	<b>630,852.7</b>	<b>485,152.7</b>
<i>Activo No Circulante</i>			<i>Pasivo No Circulante</i>		
Inversiones Financieras a Largo Plazo			Cuentas por Pagar a Largo Plazo		
Derechos a Recibir Efectivo o Equivalentes a Largo Plazo			Documentos por Pagar a Largo Plazo		
Bienes Inmuebles, Infraestructura y Construcciones en Proceso	192,683.9	192,683.9	Deuda Pública a Largo Plazo		
Bienes Muebles	211,779.3	213,221.4	Pasivos Diferidos a Largo Plazo		
Activos Intangibles			Fondos y Bienes de Terceros en Garantía y/o en Administración a Largo Plazo		
Depreciación, Deterioro y Amortización Acumulada de Bienes	-58,218.6	-51,968.7	Provisiones a Largo Plazo		
Activos Diferidos	113.0	175.9			
Estimación por Pérdida o Deterioro de Activos no Circulantes			<b>Total de Pasivos No Circulantes</b>	<b>.0</b>	<b>.0</b>
Otros Activos no Circulantes					
			<b>Total del Pasivo</b>	<b>630,852.7</b>	<b>485,152.7</b>
<b>Total de Activos No Circulantes</b>	<b>346,357.6</b>	<b>354,112.5</b>	<b>HACIENDA PÚBLICA/ PATRIMONIO</b>		
<b>Total del Activo</b>	<b>1,133,541.8</b>	<b>883,300.8</b>	<i>Hacienda Pública/Patrimonio Contribuido</i>	<b>274,460.6</b>	<b>275,109.7</b>
			Aportaciones	274,460.6	275,109.7
			Donaciones de Capital		
			Actualización de la Hacienda Pública / Patrimonio		
			<b>Hacienda Pública/Patrimonio Generado</b>	<b>228,228.5</b>	<b>123,038.4</b>
			Resultados del Ejercicio (Ahorro / Desahorro)	105,826.7	75,435.0
			Resultados de Ejercicios Anteriores	122,401.8	47,603.4
			Revalúos		
			Reservas		
			Rectificaciones de Resultados de Ejercicios Anteriores		
			<b>Exceso o Insuficiencia en la Actualización de la Hacienda Pública/Patrimonio</b>	<b>.0</b>	<b>.0</b>
			Resultado por Posición Monetaria		
			Resultado por Tenencia de Activos no Monetarios		
			<b>Total Hacienda Pública/ Patrimonio</b>	<b>502,689.1</b>	<b>398,148.1</b>
			<b>Total del Pasivo y Hacienda Pública / Patrimonio</b>	<b>1,133,541.8</b>	<b>883,300.8</b>

**Poder Legislativo del Estado de México**  
**Estado de Actividades**  
**Del 1 de Enero al 31 de Diciembre de 2019 y 2018**  
**( Miles de Pesos )**

Concepto	2019	2018
<b>INGRESOS Y OTROS BENEFICIOS</b>		
<b>Ingresos de la Gestión</b>	.0	.0
Impuestos		
Cuotas y Aportaciones de Seguridad Social		
Contribuciones de Mejoras		
Derechos		
Productos de Tipo Corriente		
Aprovechamientos de Tipo Corriente		
Ingresos por Venta de Bienes y Servicios		
Ingresos no Comprendidos en las Fracciones de la Ley de Ingresos Causados en Ejercicios Fiscales Anteriores		
Pendientes de Liquidación o Pago		
<b>Participaciones, Aportaciones, Transferencias, Asignaciones, Subsidios y Otras Ayudas</b>	<b>1,509,175.9</b>	<b>1,813,406.6</b>
Participaciones y Aportaciones	910.2	
Transferencias, Asignaciones, Subsidios y Otras Ayudas	1,508,265.7	1,813,406.6
<b>Otros Ingresos y Beneficios</b>	<b>67,599.2</b>	<b>173,823.8</b>
Ingresos Financieros	55,403.9	26,250.1
Incremento por Variación de Inventarios		
Disminución del Exceso de Estimaciones por Pérdida o Deterioro u Obsolescencia		
Disminución del Exceso de Provisiones		
Otros Ingresos y Beneficios Varios	12,195.3	147,573.7
<b>Total de Ingresos y Otros Beneficios</b>	<b>1,576,775.1</b>	<b>1,987,230.4</b>
<b>GASTOS Y OTRAS PÉRDIDAS</b>		
<b>Gastos de Funcionamiento</b>	<b>1,395,539.9</b>	<b>1,753,673.4</b>
Servicios Personales	1,087,771.2	1,302,762.3
Materiales y Suministros	62,565.7	89,893.1
Servicios Generales	245,203.0	361,018.0
<b>Transferencias, Asignaciones, Subsidios y Otras Ayudas</b>	<b>69,158.6</b>	<b>151,477.1</b>
Transferencias Internas y Asignaciones al Sector Público		
Transferencias al Resto del Sector Público		
Subsidios y Subvenciones		
Ayudas Sociales	69,118.6	151,477.1
Pensiones y Jubilaciones		
Transferencias a Fideicomisos, Mandatos y Contratos Análogos		
Transferencias a la Seguridad Social		
Donativos	40.0	
Transferencias al Exterior		
<b>Participaciones y Aportaciones</b>	<b>.0</b>	<b>.0</b>
Participaciones		
Aportaciones		
Convenios		
<b>Intereses, Comisiones y Otros Gastos de la Deuda Pública</b>	<b>.0</b>	<b>.0</b>
Intereses de la Deuda Pública		
Comisiones de la Deuda Pública		
Gastos de la Deuda Pública		
Costo por Coberturas		
Apoyos Financieros		
<b>Otros Gastos y Pérdidas Extraordinarias</b>	<b>6,249.9</b>	<b>6,644.9</b>
Estimaciones, Depreciaciones, Deterioros, Obsolescencia y Amortizaciones	6,249.9	6,644.9
Provisiones		
Disminución de Inventarios		
Aumento por Insuficiencia de Estimaciones por Pérdida o Deterioro y Obsolescencia		
Aumento por Insuficiencia de Provisiones		
Otros Gastos		
<b>Inversión Pública</b>	<b>.0</b>	<b>.0</b>
Inversión Pública no Capitalizable		
<b>Total de Gastos y Otras Pérdidas</b>	<b>1,470,948.4</b>	<b>1,911,795.4</b>
<b>Resultados del Ejercicio (Ahorro/Desahorro)</b>	<b>105,826.7</b>	<b>75,435.0</b>

PODER LEGISLATIVO DEL ESTADO DE MÉXICO

Poder Legislativo del Estado de México Estado de Variación en la Hacienda Pública Del 1 de Enero al 31 de Diciembre de 2019					
Concepto	Hacienda Pública / Patrimonio Contribuido	Hacienda Pública / Patrimonio Generado de Ejercicios Anteriores	Hacienda Pública / Patrimonio Generado del Ejercicio	Exceso o Insuficiencia en la Actualización de la Hacienda Pública / Patrimonio	Total
<b>Hacienda Pública / Patrimonio Contribuido Neto de 2018</b>	275,109.7				275,109.7
Aportaciones	275,109.7				275,109.7
Donaciones de Capital					
Actualización de la Hacienda Pública/Patrimonio					
<b>Hacienda Pública / Patrimonio Generado Neto de 2018</b>		47,603.4	75,435.0		123,038.4
Resultados del Ejercicio (Ahorro/Desahorro)			75,435.0		75,435.0
Resultados de Ejercicios Anteriores		47,603.4			47,603.4
Revalúos					
Reservas					
Rectificaciones de Resultados de Ejercicios Anteriores					
<b>Exceso o Insuficiencia en la Actualización de la Hacienda Pública / Patrimonio Neto de 2018</b>					
Resultado por Posición Monetaria					
Resultado por Tenencia de Activos no Monetarios					
<b>Hacienda Pública / Patrimonio Neto Final de 2018</b>	275,109.7	47,603.4	75,435.0		398,148.1
<b>Cambios en la Hacienda Pública / Patrimonio Contribuido Neto de 2019</b>	-649.1				-649.1
Aportaciones	-649.1				-649.1
Donaciones de Capital					
Actualización de la Hacienda Pública/Patrimonio					
<b>Variaciones de la Hacienda Pública / Patrimonio Generado Neto de 2019</b>		74,798.4	30,391.7		105,190.1
Resultados del Ejercicio (Ahorro/Desahorro)			105,826.7		105,826.7
Resultados de Ejercicios Anteriores		74,798.4	-75,435.0		-636.6
Revalúos					
Reservas					
Rectificaciones de Resultados de Ejercicios Anteriores					
<b>Cambios en el Exceso o Insuficiencia en la Actualización de la Hacienda Pública / Patrimonio Neto de 2019</b>					
Resultado por Posición Monetaria					
Resultado por Tenencia de Activos no Monetarios					
<b>Hacienda Pública / Patrimonio Neto Final de 2019</b>	274,460.6	122,401.8	105,826.7		502,689.1

**Poder Legislativo del Estado de México**  
**Estado de Cambios en la Situación Financiera**  
**Del 1 de Enero al 31 de Diciembre de 2019**  
(Miles de Pesos )

Concepto	Origen	Aplicación
<b>ACTIVO</b>	<b>7,754.9</b>	<b>257,995.9</b>
<b>Activo Circulante</b>	<b>.0</b>	<b>257,995.9</b>
Efectivo y Equivalentes		8,778.6
Derechos a Recibir Efectivo o Equivalentes		249,217.3
Derechos a Recibir Bienes o Servicios		
Inventarios		
Almacenes		
Estimación por Pérdida o Deterioro de Activos Circulantes		
Otros Activos Circulantes		
<b>Activo No Circulante</b>	<b>7,754.9</b>	<b>.0</b>
Inversiones Financieras a Largo Plazo		
Derechos a Recibir Efectivo o Equivalentes a Largo Plazo		
Bienes Inmuebles, Infraestructura y Construcciones en Proceso		
Bienes Muebles	1,442.1	
Activos Intangibles		
Depreciación, Deterioro y Amortización Acumulada de Bienes	6,249.9	
Activos Diferidos	62.9	
Estimación por Pérdida o Deterioro de Activos no Circulantes		
Otros Activos no Circulantes		
<b>PASIVO</b>	<b>145,700.0</b>	<b>.0</b>
<b>Pasivo Circulante</b>	<b>145,700.0</b>	<b>.0</b>
Cuentas por Pagar a Corto Plazo	145,700.0	
Documentos por Pagar a Corto Plazo		
Porción a Corto Plazo de la Deuda Pública a Largo Plazo		
Títulos y Valores a Corto Plazo		
Pasivos Diferidos a Corto Plazo		
Fondos y Bienes de Terceros en Garantía y/o Administración a Corto Plazo		
Provisiones a Corto Plazo		
Otros Pasivos a Corto Plazo		
<b>Pasivo No Circulante</b>	<b>.0</b>	<b>.0</b>
Cuentas por Pagar a Largo Plazo		
Documentos por Pagar a Largo Plazo		
Deuda Pública a Largo Plazo		
Pasivos Diferidos a Largo Plazo		
Fondos y Bienes de Terceros en Garantía y/o en Administración a Largo Plazo		
Provisiones a Largo Plazo		
<b>HACIENDA PÚBLICA/PATRIMONIO</b>	<b>105,190.1</b>	<b>649.1</b>
<b>Hacienda Pública/Patrimonio Contribuido</b>	<b>.0</b>	<b>649.1</b>
Aportaciones		649.1
Donaciones de Capital		
Actualización de la Hacienda Pública/Patrimonio		
<b>Hacienda Pública/Patrimonio Generado</b>	<b>105,190.1</b>	<b>.0</b>
Resultados del Ejercicio (Ahorro/Desahorro)	30,391.7	
Resultados de Ejercicios Anteriores	74,798.4	
Revalúos		
Reservas		
Rectificaciones de Resultados de Ejercicios Anteriores		
<b>Exceso o insuficiencia en la Actualización de la Hacienda Pública/Patrimonio</b>	<b>.0</b>	<b>.0</b>
Resultado por Posición Monetaria		
Resultado por Tenencia de Activos no Monetarios		

**Poder Legislativo del Estado de México**  
**Estado de Flujos de Efectivo**  
**Del 1 de Enero al 31 de Diciembre de 2019 y 2018**  
**( Miles de Pesos )**

Concepto	2019	2018
<b>Flujos de Efectivo de las Actividades de Operación</b>		
<b>Origen</b>	<b>1,576,775.1</b>	<b>1,987,230.4</b>
Impuestos		
Cuotas y Aportaciones de Seguridad Social		
Contribuciones de Mejoras		
Derechos		
Productos de Tipo Corriente		
Aprovechamientos de Tipo Corriente		653.9
Ingresos por Venta de Bienes y Servicios		
Ingresos no Comprendidos en las Fracciones de la Ley de Ingresos Causados en Ejercicios Fiscales Anteriores Pendientes de Liquidación o Pago		
Participaciones y Aportaciones	910.2	
Transferencias, Asignaciones y Subsidios y Otras Ayudas	1,508,265.7	1,813,406.6
Otros Orígenes de Operación	67,599.2	173,169.9
<b>Aplicación</b>	<b>1,470,948.4</b>	<b>1,911,795.4</b>
Servicios Personales	1,087,771.2	1,302,762.3
Materiales y Suministros	62,565.7	89,893.1
Servicios Generales	245,203.0	361,018.0
Transferencias Internas y Asignaciones al Sector Público		151,477.1
Transferencias al Resto del Sector Público		
Subsidios y Subvenciones		
Ayudas Sociales	69,118.6	
Pensiones y Jubilaciones		
Transferencias a Fideicomisos, Mandatos y Contratos Análogos		
Transferencias a la Seguridad Social		
Donativos	40.0	
Transferencias al Exterior		
Participaciones		
Aportaciones		
Convenios		
Otras Aplicaciones de Operación	6,249.9	6,644.9
<b>Flujos Netos de Efectivo por Actividades de Operación</b>	<b>105,826.7</b>	<b>75,435.0</b>
<b>Flujos de Efectivo de las Actividades de Inversión</b>		
<b>Origen</b>	<b>7,754.9</b>	<b>9,744.0</b>
Bienes Inmuebles, Infraestructura y Construcciones en Proceso		
Bienes Muebles	1,442.1	2,918.3
Otros Orígenes de Inversión	6,312.8	6,825.7
<b>Aplicación</b>	<b>249,217.3</b>	<b>357,858.1</b>
Bienes Inmuebles, Infraestructura y Construcciones en Proceso		95,973.2
Bienes Muebles		
Otras Aplicaciones de Inversión	249,217.3	261,884.9
<b>Flujos Netos de Efectivo por Actividades de Inversión</b>	<b>-241,462.4</b>	<b>-348,114.1</b>
<b>Flujo de Efectivo de las Actividades de Financiamiento</b>		
<b>Origen</b>	<b>145,700.0</b>	<b>316,969.4</b>
Endeudamiento Neto		
Interno		
Externo		
Otros Orígenes de Financiamiento	145,700.0	316,969.4
<b>Aplicación</b>	<b>1,285.7</b>	<b>51,063.3</b>
Servicios de la Deuda		
Interno		
Externo		
Otras Aplicaciones de Financiamiento	1,285.7	51,063.3
<b>Flujos Netos de Efectivo por Actividades de Financiamiento</b>	<b>144,414.3</b>	<b>265,906.1</b>
<b>Incremento/Disminución Neta en el Efectivo y Equivalentes al Efectivo</b>	<b>8,778.6</b>	<b>-6,773.0</b>
<b>Efectivo y Equivalentes al Efectivo al Inicio del Ejercicio</b>	<b>2,174.1</b>	<b>8,947.1</b>
<b>Efectivo y Equivalentes al Efectivo al Final del Ejercicio</b>	<b>10,952.7</b>	<b>2,174.1</b>

CUENTA PÚBLICA DEL GOBIERNO, ORGANISMOS AUXILIARES Y AUTÓNOMOS DEL ESTADO DE MÉXICO 2019

Poder Legislativo del Estado de México  
Estado Analítico del Activo  
Del 1 de Enero al 31 de Diciembre de 2019  
(Miles de Pesos)

Concepto	Saldo Inicial	Cargos del Período	Abonos del Período	Saldo Final	Variación del Período
	1	2	3	4 =(1+2-3)	(4-1)
<b>ACTIVO</b>	<b>883,300.8</b>	<b>308,689,363.5</b>	<b>308,439,122.5</b>	<b>1,133,541.8</b>	<b>250,241.0</b>
<b>Activo Circulante</b>	<b>529,188.3</b>	<b>308,684,745.4</b>	<b>308,426,749.5</b>	<b>787,184.2</b>	<b>257,995.9</b>
Efectivo y Equivalentes	2,174.1	154,790,912.0	154,782,133.4	10,952.7	8,778.6
Derechos a Recibir Efectivo o Equivalentes	527,014.2	153,893,833.4	153,644,616.1	776,231.5	249,217.3
Derechos a Recibir Bienes o Servicios					
Inventarios					
Almacenes					
Estimación por Pérdida o Deterioro de Activos Circulantes					
Otros Activos Circulantes					
<b>Activo no Circulante</b>	<b>354,112.5</b>	<b>4,618.1</b>	<b>12,373.0</b>	<b>346,357.6</b>	<b>-7,754.9</b>
Inversiones Financieras a Largo Plazo					
Derechos a Recibir Efectivo o Equivalentes a Largo Plazo					
Bienes Inmuebles, Infraestructura y Construcciones en Proceso	192,683.9			192,683.9	
Bienes Muebles	213,221.4	4,320.7	5,762.8	211,779.3	-1,442.1
Activos Intangibles					
Depreciación, Deterioro y Amortización Acumulada de Bienes	-51,968.7		6,249.9	-58,218.6	-6,249.9
Activos Diferidos	175.9	297.4	360.3	113.0	-62.9
Estimación por Pérdida o Deterioro de Activos no Circulantes					
Otros Activos no Circulantes					



Poder Legislativo del Estado de México  
 Estado Analítico de la Deuda y Otros Pasivos  
 Del 1 de Enero al 31 de Diciembre de 2019  
 (Miles de Pesos)

Denominación de las Deudas	Moneda de Contratación	Institución o País Acreedor	Saldo Inicial del Período	Saldo Final del Período
<b>DEUDA PÚBLICA</b>				
<b>Corto Plazo</b>				
<b>Deuda Interna</b>				
Instituciones de Crédito				
Títulos y Valores				
Arrendamientos Financieros				
<b>Deuda Externa</b>				
Organismos Financieros Internacionales				
Deuda Bilateral				
Títulos y Valores				
Arrendamientos Financieros				
<i>Subtotal a Corto Plazo</i>				
<b>Largo Plazo</b>				
<b>Deuda Interna</b>				
Instituciones de Crédito				
Títulos y Valores				
Arrendamientos Financieros				
<b>Deuda Externa</b>				
Organismos Financieros Internacionales				
Deuda Bilateral				
Títulos y Valores				
Arrendamientos Financieros				
<i>Subtotal a Largo Plazo</i>				
Otros Pasivos			485,152.7	630,852.7
<i>Total de Deuda y Otros Pasivos</i>			<i>485,152.7</i>	<i>630,852.7</i>

## NOTAS A LOS ESTADOS FINANCIEROS

### NOTAS DE DESGLOSE

#### 1. ESTADO DE SITUACIÓN FINANCIERA

##### ACTIVO

- **Efectivo y Equivalentes**

Se refleja saldo al 31 de diciembre 2019 de 10 millones 952.7 miles de pesos.

- **Derechos a Recibir Efectivo y Equivalentes y Bienes o Servicios a Recibir**

El saldo al 31 de diciembre de 2019 asciende a 776 millones 231.5 miles de pesos, el cual se integra de la manera siguiente:

Inversiones Financieras	712,091.9
Deudores Diversos	46.8
Cuentas por Cobrar	64,092.8

El saldo de deudores diversos, se comprobó, en su totalidad en enero 2020, por su parte el saldo de cuentas por cobrar corresponde, en su mayoría, a la ministración de gasto operativo de noviembre y diciembre de 2019, mismos que se hicieron efectivos en enero 2020.

Inversiones financieras: las inversiones temporales se valúan a costo de adquisición más rendimientos devengados que se reconocen en resultados, en los periodos en que se generan, su importe no excede a su valor de mercado.

- **Bienes Disponibles para su Transformación y Consumo (Inventario)**

No Aplica.

##### Almacén

Las existencias se valúan a costo promedio, el saldo de la cuenta 7706 "Artículos disponibles por el almacén" es por 18 millones 710.7 miles de pesos.

- **Inversiones Financieras**

No Aplica.

- **Bienes Muebles, Inmuebles e Intangibles**

Los inmuebles, mobiliario y equipo de administración, equipo de transporte, otros equipos se registran a su costo de adquisición, incluyendo el Impuesto al Valor Agregado. Debido a que el Poder Legislativo del Estado de México pertenece al régimen fiscal del Gobierno del Estado de México, persona moral con fines no lucrativos, no es contribuyente del Impuesto Sobre la Renta.

<b>Bienes Muebles e Inmuebles</b>	<b>Saldo al 31 de Diciembre de 2019</b>
Terrenos	63,740.5
Edificios no Habitacionales	128,943.4
Mobiliario y Equipo de Administración	105,855.1
Mobiliario y Equipo Educativo y Recreativo	18,788.2
Equipo e Instrumental Médico y de Laboratorio	162.5
Equipo de Transporte	67,294.4
Maquinaria, Otros Equipos y Herramientas	19,679.1
<b>Total</b>	<b>404,463.2</b>

#### Depreciación Acumulada de Bienes Muebles e Inmuebles

El registro contable de la depreciación tiene como objetivo reconocer la pérdida del valor de un activo que puede originarse por obsolescencia, desgaste o deterioro ordinario, defecto de fabricación, falta de uso, insuficiencia, entre otros.

Los terrenos y obras de arte no están sujetos a depreciación.

La depreciación se calcula a partir del mes siguiente de la adquisición del bien. Los porcentajes de la depreciación están estipulados en el Manual Único de Contabilidad Gubernamental para las Dependencias y Entidades Públicas del Gobierno y Municipios del Estado de México.

<b>Concepto</b>	<b>Tasa Anual de Depreciación</b>
Inmuebles	2%
Herramientas	10%
Equipo de Transporte	10%
Mobiliario y Equipo de Oficina	3%
Equipo de Cómputo	20%
Instrumentos y Aparatos de Precisión	10%
Equipo de Telecomunicaciones	10%
Equipo de Foto, Cine y Grabación	10%

Cabe hacer mención que al 31 de diciembre de 2019 el Poder Legislativo del Estado de México determinó y reconoció la depreciación acumulada por un importe total de 58 millones 218.6 miles de pesos como lo establece el Manual Único de Contabilidad Gubernamental para las Dependencias y Entidades Públicas del

Gobierno y Municipios del Estado de México, que se integra por la depreciación acumulada de bienes inmuebles por 1 millón 505.9 miles de pesos y de bienes muebles por 56 millones 712.7 miles de pesos.

- **Estimaciones y Deterioros**

No Aplica.

- **Otros Activos**

El registro se realiza por el importe de depósitos otorgados en garantía a los arrendamientos de inmuebles para el funcionamiento de la Legislatura.

Concepto	2018	2019
Saldo Depósitos en Garantía	175.9	113.0

**Pasivo**

**Cuentas y Documentos por Pagar**

Las cuentas por pagar al 31 de diciembre de 2019 corresponden a compromisos adquiridos a cargo del Poder Legislativo del Estado de México.

Las cuentas por pagar a corto plazo se integran de la manera siguiente:

Cuenta	Importe
Otras Cuentas por Pagar a Corto Plazo	630,852.7
<b>Total</b>	<b>630,852.7</b>

**PATRIMONIO**

**Aportaciones**

Al 31 de diciembre de 2019 las aportaciones ascienden a 274 millones 460.6 miles de pesos.

Los bienes inmuebles propiedad del Poder Legislativo se registraron a valor catastral atendiendo lo establecido en las Principales Reglas de Registro y Valoración del Patrimonio (elementos generales) que dicta el Consejo Nacional de Armonización Contable (CONAC).

**2. ESTADO DE ACTIVIDADES**

**Ingresos de la Gestión**

Los ingresos que percibe el Poder Legislativo provienen principalmente del Presupuesto de Egresos del Gobierno del Estado de México, al 31 de diciembre de 2019 ascienden a 1 mil 576 millones 775.1 miles de pesos.

**Otros Ingresos y Beneficios**

Otros Ingresos y Beneficios 67,599.2

**Gastos y Otras pérdidas**

Al 31 de diciembre de 2019 los gastos ascienden a 1 mil 470 millones 948.4 miles de pesos se integran principalmente por gasto de funcionamiento, transferencias, asignaciones, subsidios, otras ayudas, otros gastos y pérdidas extraordinarias.

**3. ESTADO DE VARIACIÓN EN LA HACIENDA PÚBLICA**

El patrimonio del Poder Legislativo del Estado de México tuvo ahorro de 105 millones 826.7 mil pesos en el resultado al 31 de diciembre de 2019.

El registro de los activos fijos se realiza de conformidad a lo establecido en el Manual Único de Contabilidad Gubernamental para las Dependencias y Entidades Públicas del Gobierno y Municipios del Estado de México, VI Políticas de Registro - Activo No Circulante y a la Guía Contabilizadora.

Aportaciones, el patrimonio tiene como finalidad mostrar los cambios que sufrieron los distintos elementos que integran el patrimonio del Poder Legislativo entre el inicio y el final del ejercicio, el saldo en esta cuenta al 31 de diciembre de 2019 registra 274 millones 460.6 miles de pesos, por variaciones netas 105 millones 190.1 miles de pesos.

Resultado de ejercicios anteriores, el saldo de esta cuenta al 31 de diciembre 2019 registra 122 millones 401.8 miles de pesos, del cual se reconocen 47 millones 603.4 miles de pesos por concepto de resultado de ejercicios anteriores, 75 millones 435 mil pesos de resultado del ejercicio 2018 y finalmente variaciones de la hacienda pública / patrimonio 105 millones 190.1 miles de pesos que se dieron durante el ejercicio 2019.

	Al 31 Diciembre 2018	Baja de Activos	Traspaso a Resultado de Ejercicios Anteriores	Resultado del Ejercicio 2019	Al 31 Diciembre 2019
Patrimonio	275,109.7	5,762.80			274,460.6
Resultado del Ejercicio	75,435.0		75,435.0	105,826.7	105,826.7

## 4. ESTADO DE FLUJOS DE EFECTIVO

## 1. Efectivo y Equivalentes

	2019	2018
Efectivo en Bancos –Tesorería	10,952.7	2,174.1
Efectivo en Bancos- Dependencias		
Inversiones temporales (hasta 3 meses)		
Fondos con afectación específica		
Depósitos de fondos de terceros y otros		
Total de Efectivo y Equivalentes	10,952.7	2,174.1

## 2. Adquisición de Bienes Muebles e Inmuebles

Se adquirieron Bienes Muebles por 4 millones 320.7 mil pesos.

## 3. Conciliación de los Flujos de Efectivo

Integración de Flujo de Efectivo	Al 31 de Diciembre de 2019	2018
Flujos Netos por Actividades de Operación	105,826.7	75,435.0
Flujos Netos de Efectivo por Actividades de Inversión	-241,462.4	-348,114.1
Flujos Netos de Efectivo por Actividades de Financiamiento	144,414.3	265,906.1
Efectivo y Equivalentes al Efectivo al Inicio del Ejercicio	2,174.1	8,947.1
Efectivo y Equivalentes al Efectivo al Final del Ejercicio	10,952.7	2,174.1

5. CONCILIACIÓN ENTRE LOS INGRESOS PRESUPUESTARIOS Y CONTABLES, ASÍ COMO ENTRE LOS EGRESOS PRESUPUESTARIOS Y LOS GASTOS CONTABLES

Poder Legislativo del Estado de México Conciliación entre los Ingresos Presupuestarios y Contables Correspondiente del 1 de Enero al 31 de Diciembre de 2019 (Miles de Pesos)		
<b>1. Ingresos Presupuestarios</b>		<b>1,576,775.1</b>
<b>2. Más Ingresos Contables no Presupuestarios</b>		<b>0.0</b>
Incremento por Variación de Inventarios		
Disminución del Exceso de Estimaciones por Pérdida o Deterioro u Obsolescencia		
Disminución del Exceso de Provisiones		
Otros Ingresos y Beneficios Varios		
Otros Ingresos Contables no Presupuestarios		
<b>3. Menos Ingresos Presupuestarios no Contables</b>		<b>0.0</b>
Productos de Capital		
Aprovechamientos Capital		
Ingresos Derivados de Financiamientos		
Otros ingresos presupuestarios no contables		
<b>4. Ingresos Contables (4 = 1 + 2 - 3)</b>		<b>1,576,775.1</b>

Poder Legislativo del Estado de México Conciliación entre los Egresos Presupuestarios y los Gastos Contables Correspondiente del 1 de Enero al 31 de Diciembre de 2019 (Miles de Pesos)		
<b>1.- Total de Egresos (Presupuestarios)</b>		<b>1,469,019.2</b>
<b>2.- Menos Egresos Presupuestarios no Contables</b>		<b>4,320.7</b>
Mobiliario y Equipo de Administración	3,541.3	
Mobiliario y Equipo Educativo y Recreativo	360.4	
Equipo e Instrumental Médico y de Laboratorio	15.5	
Vehículos y Equipo de Transporte	173.5	
Equipo de Defensa y Seguridad		
Maquinaria, Otros Equipos y Herramientas	230.0	
Activos Biológicos		
Bienes Inmuebles		
Activos Intangibles		
Obra Pública en Bienes Propios		
Acciones y Participaciones de Capital		
Compra de Títulos y Valores		
Inversiones en Fideicomisos, Mandatos y Otros Análogos		
Provisiones para Contingencias y Otras Erogaciones Especiales		
Amortización de la Deuda Pública		
Adeudos de Ejercicios Fiscales Anteriores (ADEFAS)		
<b>Otros Egresos Presupuestales no Contables</b>		
<b>3. Más Gastos Contables no Presupuestales</b>		<b>6,249.9</b>
Estimaciones, Depreciaciones, Deterioros, Obsolescencia y Amortizaciones	6,249.9	
Provisiones		
Disminución de Inventarios		
Aumento por Insuficiencia de Estimaciones por Pérdida o Deterioro u Obsolescencia		
Aumento por Insuficiencia de Provisiones		
Otros Gastos		
<b>Otros Gastos Contables no Presupuestales</b>		
<b>4. Total de Gasto Contable (4 = 1 - 2 + 3)</b>		<b>1,470,948.4</b>



**NOTAS DE MEMORIA (CUENTAS DE ORDEN)**

Poder Legislativo del Estado de México		
CUENTAS DE ORDEN CONTABLES		
(Miles de Pesos)		
	<u>2019</u>	<u>2018</u>
<b>CUENTAS DEUDORAS</b>		
Almacén	205,546.4	161,794.2
	<u>205,546.4</u>	<u>161,794.2</u>
<b>CUENTAS ACREEDORAS</b>		
Artículos Disponibles por el Almacén	205,546.4	161,794.2
	<u>205,546.4</u>	<u>161,794.2</u>

Poder Legislativo del Estado de México		
CUENTAS DE ORDEN PRESUPUESTALES		
(Miles de Pesos)		
	<u>2019</u>	<u>2018</u>
<b>CUENTAS DEUDORAS</b>		
Ley de Ingresos Estimada	1,509,175.9	1,954,858.8
Presupuesto de Egresos por Ejercer de Gastos de Funcionamiento	25,403.6	28,324.9
Presupuesto de Egresos por Ejercer de Intereses, Comisiones y Otros Gastos	14,753.2	11,463.0
Presupuesto de Egresos Pagado de Gastos de Funcionamiento	1,395,539.9	1,753,673.3
Presupuesto de Egresos Pagado de Transferencias, Asignaciones, Subsidios y Otras Ayudas	69,158.6	151,477.1
Presupuesto de Egresos Pagado de Intereses, comisiones y otros gastos de la deuda pública		161.8
Presupuesto de Egresos Pagado de Bienes Muebles, Inmuebles e Intangibles	4,320.7	9,758.7
	<u>3,018,351.9</u>	<u>3,909,717.6</u>
<b>CUENTAS ACREEDORAS</b>		
Ley de Ingresos por Ejecutar	-67,599.2	-32,371.6
Ley de Ingresos Recaudado	1,576,775.1	1,987,230.4
Presupuesto de Egresos Aprobado de Gastos de Funcionamiento	1,420,943.5	1,781,998.3
Presupuesto de Egresos Aprobado de Transferencias, Asignaciones, Subsidios y Otras Ayudas	70,598.3	154,551.6
Presupuesto de Egresos Aprobado de Intereses, Comisiones y Otros Gastos de la Deuda Pública		161.8
Presupuesto de Egresos Aprobado de Bienes Muebles, Inmuebles e Intangibles	17,634.2	18,147.1
	<u>3,018,351.9</u>	<u>3,909,717.6</u>

## NOTAS DE GESTIÓN ADMINISTRATIVA

### 1. INTRODUCCIÓN

El ejercicio 2019 estuvo impactado por la incertidumbre económica, por lo que el GEM en previsión de los efectos que pudiesen tener en el presupuesto Estatal, reforzó las medidas de austeridad, racionalidad y disciplina presupuestal, con el Acuerdo para la Contención del Gasto y el Ahorro Presupuestario en la Administración Pública Estatal para el ejercicio Fiscal 2019.

### 2. PANORAMA ECONÓMICO FINANCIERO

En la Exposición de Motivos del proyecto de Presupuesto de Egresos del Gobierno del Estado de México para el Ejercicio Fiscal 2019 presentado por el Ejecutivo Estatal, se señala que su integración atiende al principio de equilibrio presupuestal entre los ingresos y egresos, el cual al cierre del ejercicio fiscal está orientado a obtener un balance presupuestario sostenible, es decir, sin la generación de un déficit público. Para su elaboración fueron considerados los Criterios Generales de Política Económica presentados por el Gobierno Federal, que prevén un crecimiento económico real estimado del 1.5 al 2.5 por ciento para 2019; una inflación esperada de 3.4 por ciento; un tipo de cambio de 20 pesos por dólar y un precio promedio del petróleo de la mezcla mexicana de exportación de 55 dólares por barril.

### 3. AUTORIZACIÓN E HISTORIA

El Poder Legislativo del Estado de México tiene en su origen en el Acta Constitutiva de la Federación, expedida por el Soberano Constituyente el 31 de enero de 1824 y publicada el 2 de febrero de ese año, el cual estableció en su artículo 7 que los Estados de la Federación, a partir de esa fecha estarían sujetos a los supremos poderes. Posteriormente, el 2 de marzo del mismo año, mediante Decreto núm. 1, el Congreso del Estado de México se denominó Poder Legislativo, luego de haberse instalado. En esa misma fecha, el Decreto núm. 2 dio origen a los poderes del Estado, a través de la Ley sobre la Organización Provisional del Gobierno Interior del Estado de México, que señalaba la forma de gobierno republicano, representativo y popular, dividido en tres poderes: legislativo, ejecutivo y judicial. El legislativo creado para formar la Constitución particular del Estado, dictar leyes y establecer lo concerniente al sistema de su hacienda.

Corresponde a las legislaturas de los estados la aprobación anual del presupuesto de egresos correspondiente. Al señalar las remuneraciones de servidores públicos deberán sujetarse a las bases previstas en el artículo 127 de la Constitución Política de los Estados Unidos Mexicanos.

Los cambios en la estructura del Poder Legislativo que aplicaron a partir de 2019 se publicaron en el periódico oficial Gaceta del Gobierno:

- Número 117 tomo CCVI sección tercera del 18 de diciembre 2018.

### 4. ORGANIZACIÓN Y OBJETO SOCIAL

El artículo 38 de la Constitución Política del Estado Libre y Soberano de México señala que el ejercicio del Poder Legislativo se deposita en una asamblea denominada Legislatura del Estado, integrada por diputados electos en su totalidad cada tres años, conforme a los principios de mayoría relativa y de representación proporcional, mediante sufragio universal, libre, secreto y directo. Por cada diputado propietario se elegirá un suplente. Los diputados electos en elecciones extraordinarias concluirán el período de la Legislatura respectiva, bajo este mandato el 4 de septiembre de 2018 se instauró la LX Legislatura, que como establece el artículo 39 se integra con 45 diputados electos en distritos electorales según el principio de votación mayoritaria relativa y 30 de representación proporcional.

## PODER LEGISLATIVO DEL ESTADO DE MÉXICO

Por su parte el artículo 51 de la constitución estatal menciona que el derecho de iniciar leyes y decretos corresponde:

- I. Al Gobernador del Estado;
- II. A los diputados;
- III. Al Tribunal Superior de Justicia;
- IV. A los ayuntamientos;
- V. A los ciudadanos del Estado;
- VI. A la Comisión de Derechos Humanos del Estado de México, en materia de derechos humanos.

La sección segunda de la constitución estatal artículo 61 enumera en 48 apartados las facultades y obligaciones de la Legislatura.

Por su parte, la Ley Orgánica del Poder Legislativo del Estado Libre y Soberano de México señala en su artículo 4 que corresponden al Poder Legislativo del Estado, las facultades y obligaciones que señala la Constitución Política de los Estados Unidos Mexicanos, la Constitución Política del Estado Libre y Soberano de México, esta ley y otros ordenamientos legales y en su artículo 5 que el ejercicio del Poder Legislativo se deposita en una asamblea denominada Legislatura del Estado, integrada por diputados electos en su totalidad por sufragio universal, libre, secreto y directo, conforme a los principios de votación mayoritaria relativa y de representación proporcional, en el número y términos que determinen la Constitución y la ley de la materia. La Legislatura se renovará en su totalidad cada tres años.

Las consideraciones fiscales que el Poder Legislativo está obligado a pagar o retener son: impuesto sobre nómina, cuotas para seguridad social y servicio de salud y sistema de capitalización.

Debido a que el Poder Legislativo del Estado de México pertenece al régimen fiscal del Gobierno del Estado de México, persona moral con fines no lucrativos, no es contribuyente del Impuesto Sobre la Renta.

La organización y funcionamiento de la Legislatura, como lo señala el título II de la Ley Orgánica del Poder Legislativo del Estado Libre y Soberano de México en su capítulo 1 Órganos de la Legislatura, artículo 41 establecer que en el ejercicio de sus funciones, la Legislatura actuará a través de los siguientes órganos:

- I. La Directiva de la Legislatura;
- II. La Diputación Permanente;
- III. La Junta de Coordinación Política;
- IV. Las comisiones y los comités.

Por su parte, el título tercero de la organización interna del Poder Legislativo, capítulo I De las dependencias y órganos técnicos, artículo 94 señala que para el ejercicio de sus funciones, la Legislatura contará con las dependencias siguientes:

- I. Órgano Superior de Fiscalización del Estado de México;
- II. Secretaría de Asuntos Parlamentarios;
- III. Contraloría del Poder Legislativo;
- IV. Secretaría de Administración y Finanzas;
- V. Dirección General de Comunicación Social;
- VI. Instituto de Estudios Legislativos;
- VII. Unidad de Información.

## Organigrama del Poder Legislativo del Estado de México

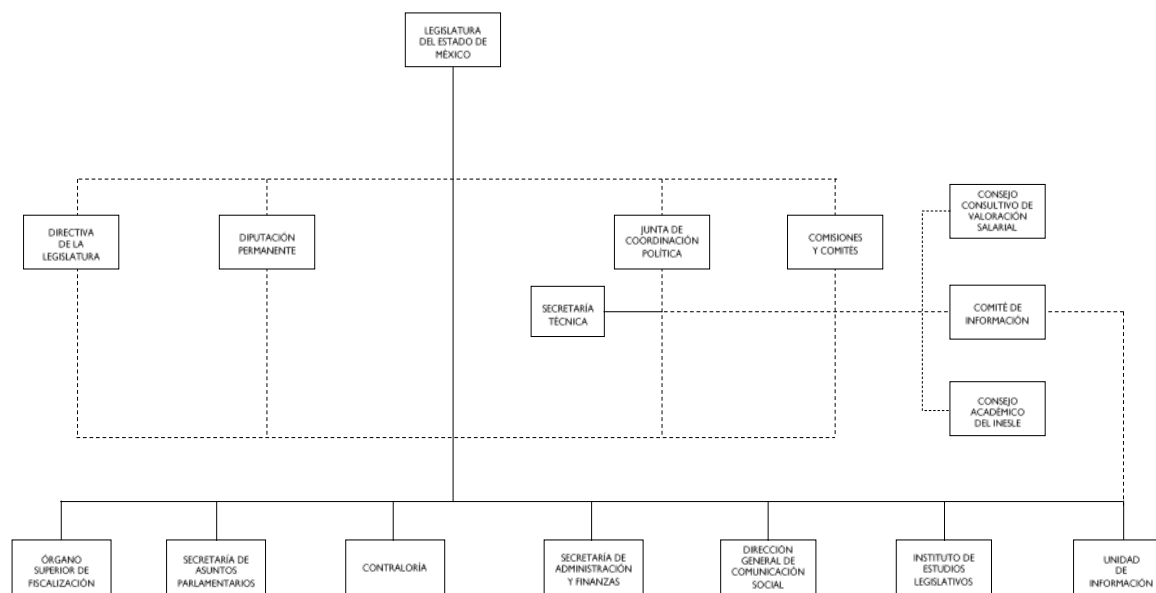

### 5. BASES DE PREPARACIÓN DE LOS ESTADOS FINANCIEROS

Para la preparación de estados financieros el Poder Legislativo observa la normativa emitida por el Consejo Nacional de Armonización Contable (CONAC), así como demás disposiciones legales aplicables.

En apego a lo que establece la Ley General de Contabilidad Gubernamental, los estados financieros adjuntos, describen las bases contables utilizadas para su preparación, fueron elaborados para cumplir con requerimientos normativos gubernamentales a que está sujeto el Poder Legislativo del Estado de México para integrarlos a la Cuenta Pública Estatal; como lo señala la normativa del CONAC los bienes muebles se registran a su costo de adquisición, incluyendo los gastos y costos relacionados, así como el impuesto al valor agregado y los inmuebles a valor catastral.

Se consideran también los Postulados Básicos de Contabilidad Gubernamental como elementos fundamentales que configuran el Sistema de Contabilidad Gubernamental, teniendo incidencia en la identificación, análisis, interpretación, captación, procesamiento y reconocimiento de las transformaciones, transacciones y otros eventos que afectan el ente público, sustentan de manera técnica el registro de operaciones, la elaboración y presentación de estados financieros; basados en su razonamiento, eficiencia demostrada, respaldo en legislación especializada y aplicación de la Ley General de Contabilidad Gubernamental con la finalidad de uniformar métodos, procedimientos y prácticas contables.

Normatividad supletoria. Con la finalidad de sustentar el correcto registro de las operaciones que realiza el Poder Legislativo, éste se apega a los lineamientos establecidos en el Manual Único de Contabilidad Gubernamental para las Dependencias y Entidades Públicas del Gobierno y Municipios del Estado de México.

### 6. POLÍTICAS DE CONTABILIDAD SIGNIFICATIVAS

Se actualizó el importe de los bienes inmuebles considerando su valor catastral.

**7. POSICIÓN EN MONEDA EXTRANJERA Y PROTECCIÓN POR RIESGO CAMBIARIO**

No Aplica.

**8. REPORTE ANALÍTICO DEL ACTIVO**

Vida útil o porcentajes de depreciación, deterioro o amortización utilizados en los diferentes tipos de activos, la depreciación representa la parte estimada de la capacidad de los activos que se han consumido durante un periodo, su fin es de índole informativo.

El registro contable de la depreciación tiene como objetivo reconocer la pérdida de valor de un activo que puede originarse por obsolescencia, desgaste o deterioro ordinario, defectos de fabricación, falta de uso, insuficiencia, entre otros.

La depreciación deberá calcularse, a partir del mes siguiente al de su adquisición, se calcula para todos los bienes independientemente de su fecha de adquisición con porcentajes que establece el Manual Único de Contabilidad Gubernamental para las Dependencias y Entidades Públicas del Gobierno y Municipios del Estado de México.

Vehículos	10 %	Edificios	2 %
Equipo de Cómputo	20 %	Maquinaria	10 %
Mobiliario y Equipo de Oficina	3 %	El Resto	10 %

Los terrenos y obras de arte no son sujetos del cálculo de depreciación.

Administración de activos. Se realiza mantenimiento preventivo y correctivo así como acciones de acondicionamiento y conservación de bienes muebles e inmuebles con la finalidad mantenerlos en las mejores condiciones y resguardar su estado físico.

**9. FIDEICOMISOS, MANDATOS Y ANÁLOGOS**

No Aplica.

**10. REPORTE DE RECAUDACIÓN**

No Aplica.

**11. INFORMACIÓN SOBRE LA DEUDA Y EL REPORTE ANALÍTICO DE LA DEUDA**

No Aplica.

**12. CALIFICACIONES OTORGADAS**

No Aplica.

### 13. PROCESO DE MEJORA

Todas las operaciones contable-presupuestales que se realizan en el Poder Legislativo se llevan a cabo conforme a lo estipulado en la normativa vigente y se presentan mediante estados financieros que la misma determina.

Se han estipulado, políticas y procedimientos de control interno así como medidas de disciplina financiera encaminados a cuidar el adecuado ejercicio de recursos —conforme a las disposiciones de racionalidad, austeridad y disciplina presupuestaria; a aplicar el gasto de acuerdo a compromisos establecidos en proyectos y programas presupuestales; a contar con documentos de los recursos que se ejercen, para su revisión y fiscalización ante los órganos correspondientes; a la vigilancia de pagos que deriven de contrato atendiendo lo establecido en los mismos; y a que se asegure que los proyectos, así como los recursos asignados a éstos, permitan alcanzar objetivos y metas establecidas.

### 14. INFORMACIÓN POR SEGMENTOS

No Aplica.

### 15. EVENTOS POSTERIORES AL CIERRE

No Aplica.

### 16. PARTES RELACIONADAS

No Aplica.

### 17. RESPONSABILIDAD SOBRE LA PRESENTACIÓN RAZONABLE DE LOS ESTADOS FINANCIEROS

“Bajo protesta de decir verdad declaramos que los Estados Financieros y sus notas, son razonablemente correctos y son responsabilidad del emisor”.

El Despacho Segura y Sánchez Contadores y Auditores S.C, dictaminó los Estados Financieros del Poder Legislativo del Estado de México al 31 de diciembre de 2019, mediante el cual expresa la opinión de que presentan razonablemente, en todos los aspectos materiales, la situación financiera del Poder Legislativo.

# INFORMACIÓN PRESUPUESTARIA





PODER LEGISLATIVO DEL ESTADO DE MÉXICO

Poder Legislativo del Estado de México												
Ingresos y Egresos												
Del 1 de Enero al 31 de Diciembre de 2019												
(Miles de pesos)												
CONCEPTO	PRESUPUESTO AUTORIZADO	%	AMPLIACIÓN	REDUCCIÓN	AUTORIZADO FINAL	%	PRESUPUESTO EJERCIDO	%	VARIACIÓN INICIAL	%	VARIACIÓN MODIFICADO	%
<b>INGRESOS:</b>	<b>1,508,265.7</b>	<b>100.0</b>	<b>910.2</b>		<b>1,509,175.9</b>	<b>100.0</b>	<b>1,578,775.1</b>	<b>100.0</b>	<b>68,509.4</b>	<b>4.5</b>	<b>67,599.2</b>	<b>4.5</b>
<b>Superávit Ejercicio Anterior</b>												
<b>Ordinarios</b>	<b>1,508,265.7</b>	<b>100.0</b>	<b>910.2</b>		<b>1,509,175.9</b>	<b>100.0</b>	<b>1,578,775.1</b>	<b>100.0</b>	<b>68,509.4</b>	<b>4.5</b>	<b>67,599.2</b>	<b>4.5</b>
<b>Estatales</b>	<b>1,508,265.7</b>	<b>100.0</b>	<b>910.2</b>		<b>1,509,175.9</b>	<b>100.0</b>	<b>1,578,775.1</b>	<b>100.0</b>	<b>13,105.5</b>	<b>0.9</b>	<b>12,195.3</b>	<b>0.8</b>
- Tributarios												
Impuestos sobre Erogaciones												
Impuestos sobre Tenencia												
Otros Impuestos y Accesorios												
- No Tributarios							55,403.9					
Derechos												
Sector Central												
Organismos Auxiliares												
Aportaciones de Mejoras												
Productos												
Aprovechamientos												
Ingresos Financieros							55,403.90		55,403.9		55,403.9	
Aportaciones y Cuotas de Seguridad Social												
Ingreso por Venta de Bienes y Servicios							12,195.30	0.8	12,195.3		12,195.3	
Transferencias Asignaciones, Subsidio y Otras Ayudas	1,508,265.7	100.0	910.2		1,509,175.9	100.0	1,509,175.90	95.7	910.2	0.1		
<b>Federales</b>												
Participaciones Federales												
Fondos de Aportaciones Ramo 33												
Otros Apoyos Federales												
<b>Extraordinarios</b>												
Generación de Adefas												
Financiamientos												
<b>EGRESOS:</b>	<b>1,508,265.7</b>	<b>100.0</b>	<b>526,880.2</b>	<b>525,770.0</b>	<b>1,509,175.9</b>	<b>100.0</b>	<b>1,469,019.2</b>	<b>100.0</b>	<b>39,246.5</b>	<b>2.6</b>	<b>40,156.7</b>	<b>2.7</b>
<b>Poderes Legislativo y Judicial</b>	<b>1,508,265.7</b>	<b>100.0</b>	<b>526,880.2</b>	<b>525,770.0</b>	<b>1,509,175.9</b>	<b>100.0</b>	<b>1,469,019.2</b>	<b>100.0</b>	<b>39,246.5</b>	<b>2.6</b>	<b>40,156.7</b>	<b>2.7</b>
Poder Legislativo	<b>1,508,265.7</b>	<b>100.0</b>	<b>526,880.2</b>	<b>525,770.0</b>	<b>1,509,175.9</b>	<b>100.0</b>	<b>1,469,019.2</b>	<b>100.0</b>	<b>39,246.5</b>	<b>2.6</b>	<b>40,156.7</b>	<b>2.7</b>
Poder Judicial												
<b>Gasto Total de Poder Ejecutivo</b>												
<b>Gasto Programable:</b>	<b>1,508,265.7</b>	<b>100.0</b>	<b>526,880.2</b>	<b>525,770.0</b>	<b>1,509,175.9</b>	<b>100.0</b>	<b>1,469,019.2</b>	<b>100.0</b>	<b>39,246.5</b>	<b>2.6</b>	<b>40,156.7</b>	<b>2.7</b>
<b>Gasto Corriente</b>	<b>1,424,895.9</b>	<b>94.5</b>	<b>516,795.9</b>	<b>520,748.4</b>	<b>1,420,943.4</b>	<b>94.2</b>	<b>1,395,539.9</b>	<b>95.0</b>	<b>29,356.0</b>	<b>2.1</b>	<b>25,403.5</b>	<b>1.8</b>
Servicios Personales	1,090,269.5	72.3	386,996.5	386,996.5	1,090,269.5	72.2	1,087,771.2	74.0	2,498.3	0.2	2,498.3	0.2
Gasto Operativo	334,626.4	22.2	129,799.4	133,751.9	330,673.9	21.9	307,768.7	21.0	26,857.7	8.0	22,905.2	6.9
- Materiales y Suministros	63,357.6	4.2	38,329.6	35,346.2	66,341.0	4.4	62,565.7	4.3	791.9	1.2	3,775.3	5.7
- Servicios Generales	271,268.8	18.0	91,469.8	98,405.7	264,332.9	17.5	245,203.0	16.7	26,065.8	9.6	19,129.9	7.2
<b>Transferencias</b>	<b>70,868.3</b>	<b>4.7</b>	<b>2,179.5</b>	<b>2,449.5</b>	<b>70,598.3</b>	<b>4.7</b>	<b>69,158.6</b>	<b>4.7</b>	<b>1,709.7</b>	<b>2.4</b>	<b>1,439.7</b>	<b>2.0</b>
- Organismos Autónomos												
- Subsidios y Apoyos	70,868.3	4.7	2,179.5	2,449.5	70,598.3	4.7	69,158.6	4.7	1,709.7	2.4	1,439.7	2.0
<b>Inversión Pública</b>	<b>12,501.5</b>	<b>0.8</b>	<b>7,704.8</b>	<b>2,572.1</b>	<b>17,634.2</b>	<b>1.2</b>	<b>4,320.7</b>	<b>0.3</b>	<b>8,180.8</b>	<b>65.4</b>	<b>13,313.5</b>	<b>75.5</b>
- Bienes Muebles e Inmuebles	12,501.5	0.8	7,704.8	2,572.1	17,634.2	1.2	4,320.7	0.3	8,180.8	65.4	13,313.5	75.5
- Obra Pública												
- Inversión Financiera												
<b>Gasto No Programable</b>												
<b>Transferencias a Municipios</b>												
- Participaciones												
- Aportaciones del Ramo 33												
- Convenios												
<b>Deuda Pública</b>												
- Costo Financiero de la Deuda												
- Amortizaciones												
- Pago de Adefas												
<b>Superávit(+)/ Déficit (-)</b>			<b>(525,770.0)</b>	<b>(525,770.0)</b>			<b>107,755.9</b>					
<b>% de los Ingresos</b>							<b>6.8</b>					

CUENTA PÚBLICA DEL GOBIERNO, ORGANISMOS AUXILIARES Y AUTÓNOMOS DEL ESTADO DE MÉXICO 2019

Poder Legislativo del Estado de México  
Estado Analítico de Ingresos  
Del 1 de Enero al 31 de Diciembre de 2019  
(Miles de Pesos)

Rubro de Ingresos	Ingreso					Diferencia (6= 5 - 1)
	Estimado	Ampliaciones y Reducciones	Modificado	Devengado	Recaudado	
	(1)	(2)	(3= 1 + 2)	(4)	(5)	
Impuestos						
Cuotas y Aportaciones de Seguridad Social						
Contribuciones de Mejoras						
Derechos						
Productos				55,403.9	55,403.9	55,403.9
Aprovechamientos						
Ingresos por Ventas de Bienes, Prestación de Servicios y Otros Ingresos				12,195.3	12,195.3	12,195.3
Participaciones, Aportaciones, Convenios, Incentivos Derivados de la Colaboración Fiscal y Fondos Distintos de Aportaciones						
Transferencias, Asignaciones, Subsidios y Subvenciones, y Pensiones y Jubilaciones	1,508,265.7	910.2	1,509,175.9	1,509,175.9	1,509,175.9	910.2
Ingresos Derivados de Financiamientos						
<b>Total</b>	<b>1,508,265.7</b>	<b>910.2</b>	<b>1,509,175.9</b>	<b>1,576,775.1</b>	<b>1,576,775.1</b>	
				<b>Ingresos excedentes<sup>1</sup></b>		<b>68,509.4</b>

Estado Analítico de Ingresos por Fuente de Financiamiento	Ingreso					Diferencia (6= 5 - 1)
	Estimado	Ampliaciones y Reducciones	Modificado	Devengado	Recaudado	
	(1)	(2)	(3= 1 + 2)	(4)	(5)	
<b>Ingresos del Poder Ejecutivo Federal o Estatal y de los Municipios</b>						
Impuestos						
Cuotas y Aportaciones de Seguridad Social						
Contribuciones de Mejoras						
Derechos						
Productos <sup>1</sup>						
Aprovechamientos <sup>2</sup>						
Participaciones, Aportaciones, Convenios, Incentivos Derivados de la Colaboración Fiscal y Fondos Distintos de Aportaciones						
Transferencias, Asignaciones, Subsidios y Subvenciones, y Pensiones y Jubilaciones						
<b>Ingresos de los Entes Públicos de los Poderes Legislativo y Judicial, de los Órganos Autónomos y del Sector Paraestatal o Paramunicipal, así como de las empresas Productivas del Estado</b>	<b>1,508,265.7</b>	<b>910.2</b>	<b>1,509,175.9</b>	<b>1,576,775.1</b>	<b>1,576,775.1</b>	<b>68,509.4</b>
Cuotas y Aportaciones de Seguridad Social						
Productos <sup>1</sup>				55,403.9	55,403.9	55,403.9
Ingresos por Ventas de Bienes, Prestación de Servicios y Otros Ingresos <sup>2</sup>				12,195.3	12,195.3	12,195.3
Transferencias, Asignaciones, Subsidios y Subvenciones, y Pensiones y Jubilaciones	1,508,265.7	910.2	1,509,175.9	1,509,175.9	1,509,175.9	910.2
<b>Ingresos Derivados de Financiamiento</b>						
Ingresos Derivados de Financiamientos						
<b>Total</b>	<b>1,508,265.7</b>	<b>910.2</b>	<b>1,509,175.9</b>	<b>1,576,775.1</b>	<b>1,576,775.1</b>	
				<b>Ingresos excedentes<sup>1</sup></b>		<b>68,509.4</b>

Poder Legislativo del Estado de México							
INGRESOS							
(Miles de Pesos)							
INGRESOS	PREVISTO	PRESUPUESTO 2019		TOTAL AUTORIZADO	RECAUDADO	VARIACIÓN	
		ASIGNACIONES Y/O AMPLIACIONES	REDUCCIONES Y/O DISMINUCIONES			IMPORTE	%
PARTICIPACIONES, APORTACIONES, TRANSFERENCIAS, ASIGNACIONES, SUBSIDIOS Y OTRAS AYUDAS	1,508,265.7	910.2		1,509,175.9	1,509,175.9		
Subsidio	1,508,265.7	910.2		1,509,175.9	1,509,175.9		
OTROS INGRESOS Y BENEFICIOS					67,599.2	-67,599.2	
Ingresos Financieros					55,403.9	-55,403.9	
Ingresos Diversos					12,195.3	-12,195.3	
<b>TOTAL</b>	<b>1,508,265.7</b>	<b>910.2</b>		<b>1,509,175.9</b>	<b>1,576,775.1</b>	<b>-67,599.2</b>	<b>-4.5</b>

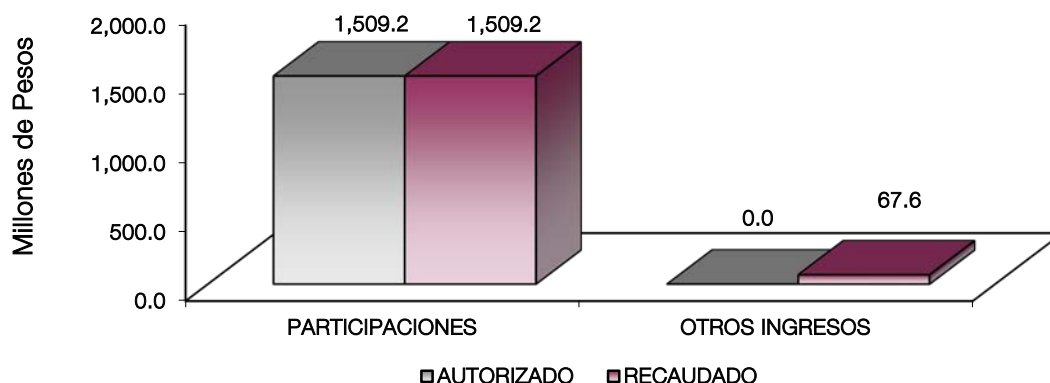

### NOTAS AL PRESUPUESTO DE INGRESOS

#### INGRESOS

Se previó recaudar ingresos por 1 mil 508 millones 265.7 miles de pesos, se autorizaron ampliación presupuestales por 910.2 miles de pesos, obteniendo un total autorizado de 1 mil 509 millones 175.9 miles de pesos, de los cuales se recaudaron 1 mil 576 millones 775.1 miles de pesos, superando en 67 millones 599.2 miles de pesos.

#### PARTICIPACIONES, APORTACIONES, TRANSFERENCIAS, ASIGNACIONES, SUBSIDIOS Y OTRAS AYUDAS

##### Subsidio

Se previó recaudar por 1 mil 508 millones 265.7 miles de pesos, se autorizaron ampliaciones por 910.2 miles de pesos, obteniendo un total autorizado de 1 mil 509 millones 175.9 mil pesos, los cuales se recaudaron en su totalidad.

#### OTROS INGRESOS Y BENEFICIOS

Durante el ejercicio se recaudaron 67 millones 599.2 miles de pesos.

**Poder Legislativo del Estado de México**  
**Estado Analítico del Ejercicio del Presupuesto de Egresos**  
**Clasificación por Objeto del Gasto (Capítulo y Concepto)**  
**Del 1 de Enero al 31 de Diciembre de 2019**  
(Miles de Pesos)

Concepto	Egresos					Subejercicio 6 = (3 - 4)
	Aprobado	Ampliaciones/ (Reducciones)	Modificado	Devengado	Pagado	
	1	2	3 = (1 + 2)	4	5	
<b>Servicios Personales</b>	<b>1,090,269.5</b>	<b>0.0</b>	<b>1,090,269.5</b>	<b>1,087,771.2</b>	<b>1,087,771.2</b>	<b>2,498.3</b>
Remuneraciones al Personal de Carácter Permanente	235,820.2	44,943.2	280,763.4	280,763.4	280,763.4	-
Remuneraciones al Personal de Carácter Transitorio	141.0	141.0	-	-	-	-
Remuneraciones Adicionales y Especiales	684,742.2	92,886.1	591,856.1	591,563.0	591,563.0	293.1
Seguridad Social	82,320.9	34,562.0	116,882.9	115,479.0	115,479.0	1,403.9
Otras Prestaciones Sociales y Económicas	84,347.4	6,130.6	90,478.0	89,681.8	89,681.8	796.2
Previsiones	-	-	-	-	-	-
Pago de Estímulos a Servidores Públicos	2,897.8	7,391.3	10,289.1	10,284.0	10,284.0	5.1
<b>Materiales y Suministros</b>	<b>63,357.6</b>	<b>2,983.4</b>	<b>66,341.0</b>	<b>62,565.7</b>	<b>62,565.7</b>	<b>3,775.3</b>
Materiales de Administración, Emisión de Documentos y Artículos Oficiales	13,742.9	9,460.2	23,203.1	22,244.0	22,244.0	959.1
Alimentos y Utensilios	25,273.6	22,170.5	3,103.1	390.0	390.0	2,713.1
Materias Primas y Materiales de Producción y Comercialización	-	-	-	-	-	-
Materiales y Artículos de Construcción y de Reparación	848.1	1,713.3	2,561.4	2,559.7	2,559.7	1.7
Productos Químicos, Farmacéuticos y de Laboratorio	323.9	684.5	1,008.4	1,008.4	1,008.4	-
Combustibles, Lubricantes y Aditivos	21,050.4	9,940.3	30,990.7	30,895.4	30,895.4	95.3
Vestuario, Blancos, Prendas de Protección y Artículos Deportivos	838.4	6.5	831.9	831.9	831.9	-
Materiales y Suministros Para Seguridad	151.8	28.1	123.7	123.3	123.3	0.4
Herramientas, Refacciones y Accesorios Menores	1,128.5	3,390.2	4,518.7	4,513.0	4,513.0	5.7
<b>Servicios Generales</b>	<b>271,268.8</b>	<b>6,935.9</b>	<b>264,332.9</b>	<b>245,203.0</b>	<b>245,203.0</b>	<b>19,129.9</b>
Servicios Básicos	18,176.1	4,250.8	13,925.3	13,327.0	13,327.0	598.3
Servicios de Arrendamiento	17,476.2	2,910.5	14,565.7	14,565.7	14,565.7	-
Servicios Profesionales, Científicos, Técnicos y Otros Servicios	35,101.2	15,439.1	50,540.3	46,790.2	46,790.2	3,750.1
Servicios Financieros, Bancarios y Comerciales	2,385.3	490.9	1,894.4	1,894.4	1,894.4	-
Servicios de Instalación, Reparación, Mantenimiento y Conservación	23,443.2	6,555.2	16,888.0	16,279.5	16,279.5	608.5
Servicios de Comunicación Social y Publicidad	32,098.2	5,719.7	26,378.5	23,273.8	23,273.8	3,104.7
Servicios de Traslado y Viáticos	5,965.4	125.4	6,090.8	5,570.2	5,570.2	520.6
Servicios Oficiales	42,386.8	5,396.6	36,990.2	27,625.7	27,625.7	9,364.5
Otros Servicios Generales	94,236.4	2,823.3	97,059.7	95,876.5	95,876.5	1,183.2
<b>Transferencias, Asignaciones, Subsidios y Otras Ayudas</b>	<b>70,868.3</b>	<b>270.0</b>	<b>70,598.3</b>	<b>69,158.6</b>	<b>69,158.6</b>	<b>1,439.7</b>
Transferencias Internas y Asignaciones al Sector Público	-	-	-	-	-	-
Transferencias al Resto del Sector Público	-	-	-	-	-	-
Subsidios y Subvenciones	-	-	-	-	-	-
Ayudas Sociales	70,868.3	310.0	70,558.3	69,118.6	69,118.6	1,439.7
Pensiones y Jubilaciones	-	-	-	-	-	-
Transferencias a Fideicomisos, Mandatos y Otros Análogos	-	-	-	-	-	-
Transferencias a la Seguridad Social	-	-	-	-	-	-
Donativos	-	40.0	40.0	40.0	40.0	-
Transferencias al Exterior	-	-	-	-	-	-
<b>Bienes Muebles, Inmuebles e Intangibles</b>	<b>12,501.5</b>	<b>5,132.7</b>	<b>17,634.2</b>	<b>4,320.7</b>	<b>4,320.7</b>	<b>13,313.5</b>
Mobiliario y Equipo de Administración	10,452.7	4,563.7	15,016.4	3,541.3	3,541.3	11,475.1
Mobiliario y Equipo Educativo y Recreativo	-	398.2	398.2	360.4	360.4	37.8
Equipo e Instrumental Médico y de Laboratorio	-	15.5	15.5	15.5	15.5	-
Vehículos y Equipo de Transporte	1,139.0	-	1,139.0	173.5	173.5	965.5
Equipo de Defensa y Seguridad	-	-	-	-	-	-
Maquinaria, Otros Equipos y Herramientas	909.8	155.3	1,065.1	230.0	230.0	835.1
Activos Biológicos	-	-	-	-	-	-
Bienes Inmuebles	-	-	-	-	-	-
Activos Intangibles	-	-	-	-	-	-
<b>Inversión Pública</b>	<b>-</b>	<b>-</b>	<b>-</b>	<b>-</b>	<b>-</b>	<b>-</b>
Obra Pública en Bienes de Dominio Público	-	-	-	-	-	-
Obra Pública en Bienes Propios	-	-	-	-	-	-
Proyectos Productivos y Acciones de Fomento	-	-	-	-	-	-
<b>Inversiones Financieras y Otras Provisiones</b>	<b>-</b>	<b>-</b>	<b>-</b>	<b>-</b>	<b>-</b>	<b>-</b>
Inversiones Para el Fomento de Actividades Productivas	-	-	-	-	-	-
Acciones y Participaciones de Capital	-	-	-	-	-	-
Compra de Títulos y Valores	-	-	-	-	-	-
Concesión de Préstamos	-	-	-	-	-	-
Inversiones en Fideicomisos, Mandatos y Otros Análogos	-	-	-	-	-	-
Otras Inversiones Financieras	-	-	-	-	-	-
Provisiones para Contingencias y Otras Erogaciones Especiales	-	-	-	-	-	-
<b>Participaciones y Aportaciones</b>	<b>-</b>	<b>-</b>	<b>-</b>	<b>-</b>	<b>-</b>	<b>-</b>
Participaciones	-	-	-	-	-	-
Aportaciones	-	-	-	-	-	-
Convenios	-	-	-	-	-	-
<b>Deuda Pública</b>	<b>-</b>	<b>-</b>	<b>-</b>	<b>-</b>	<b>-</b>	<b>-</b>
Amortización de la Deuda Pública	-	-	-	-	-	-
Intereses de la Deuda Pública	-	-	-	-	-	-
Comisiones de la Deuda Pública	-	-	-	-	-	-
Gastos de la Deuda Pública	-	-	-	-	-	-
Costo por Coberturas	-	-	-	-	-	-
Apoyos Financieros	-	-	-	-	-	-
Adeudos de Ejercicios Fiscales Anteriores (Adefas)	-	-	-	-	-	-
<b>Total del Gasto</b>	<b>1,508,265.7</b>	<b>910.2</b>	<b>1,509,175.9</b>	<b>1,469,019.2</b>	<b>1,469,019.2</b>	<b>40,156.7</b>

PODER LEGISLATIVO DEL ESTADO DE MÉXICO

**Poder Legislativo del Estado de México**  
**Estado Analítico del Ejercicio del Presupuesto de Egresos**  
**Clasificación Económica (por Tipo de Gasto)**  
**Del 1 de Enero al 31 de Diciembre de 2019**  
(Miles de Pesos)

Concepto	Egresos					Subejercicio	
	Aprobado	Ampliaciones/ (Reducciones)	Modificado	Devengado	Pagado		
	1	2	3 = (1 + 2)	4	5		
Gasto Corriente	1,495,764.2	-	4,222.5	1,491,541.7	1,464,698.5	1,464,698.5	26,843.2
Gasto de Capital	12,501.5		5,132.7	17,634.2	4,320.7	4,320.7	13,313.5
Amortización de la Deuda y Disminución de Pasivos				-			-
Pensiones y Jubilaciones				-			-
Participaciones				-			-
<b>Total del Gasto</b>	<b>1,508,265.7</b>	<b>910.2</b>	<b>1,509,175.9</b>	<b>1,469,019.2</b>	<b>1,469,019.2</b>	<b>1,469,019.2</b>	<b>40,156.7</b>

**Poder Legislativo del Estado de México**  
**Estado Analítico del Ejercicio del Presupuesto de Egresos**  
**Clasificación Administrativa**  
**Del 1 de Enero al 31 de Diciembre de 2019**  
(Miles de Pesos)

Concepto	Egresos					Subejercicio	
	Aprobado	Ampliaciones/ (Reducciones)	Modificado	Devengado	Pagado		
	1	2	3 = (1 + 2)	4	5		
Entidades Paraestatales y Fideicomisos No Empresariales y No Financieros	-	-	-	-	-	-	-
Instituciones Públicas de Seguridad Social	-	-	-	-	-	-	-
Entidades Paraestatales Empresariales No Financieras con Participación Estatal Mayoritaria	-	-	-	-	-	-	-
Entidades Paraestatales Empresariales Financieras Monetarias con Participación Estatal Mayoritaria	-	-	-	-	-	-	-
Entidades Paraestatales Empresariales Financieras No Monetarias con Participación Estatal Mayoritaria	-	-	-	-	-	-	-
Fideicomisos Financieros Públicos con Participación Estatal Mayoritaria	-	-	-	-	-	-	-
<b>Total del Gasto</b>	<b>-</b>	<b>-</b>	<b>-</b>	<b>-</b>	<b>-</b>	<b>-</b>	<b>-</b>

**Poder Legislativo del Estado de México**  
**Estado Analítico del Ejercicio del Presupuesto de Egresos**  
**Clasificación Administrativa**  
**Del 1 de Enero al 31 de Diciembre de 2019**  
(Miles de Pesos)

Concepto	Egresos					Subejercicio
	Aprobado	Ampliaciones/ (Reducciones)	Modificado	Devengado	Pagado	
	1	2	3 = (1 + 2)	4	5	
100A1 Poder Legislativo del Estado de México	1,508,265.7	910.2	1,509,175.9	1,469,019.2	1,469,019.2	40,156.7
			-			-
			-			-
			-			-
			-			-
<b>Total del Gasto</b>	<b>1,508,265.7</b>	<b>910.2</b>	<b>1,509,175.9</b>	<b>1,469,019.2</b>	<b>1,469,019.2</b>	<b>40,156.7</b>

**Poder Legislativo del Estado de México**  
**Estado Analítico del Ejercicio del Presupuesto de Egresos**  
**Clasificación Administrativa**  
**Del 1 de Enero al 31 de Diciembre de 2019**  
(Miles de pesos)

Concepto	Egresos					Subejercicio
	Aprobado	Ampliaciones/ (Reducciones)	Modificado	Devengado	Pagado	
	1	2	3 = (1 + 2)	4	5	
Poder Ejecutivo			-			-
Poder Legislativo	1,508,265.7	910.2	1,509,175.9	1,469,019.2	1,469,019.2	40,156.7
Poder Judicial			-			-
Órganos Autónomos			-			-
<b>Total del Gasto</b>	<b>1,508,265.7</b>	<b>910.2</b>	<b>1,509,175.9</b>	<b>1,469,019.2</b>	<b>1,469,019.2</b>	<b>40,156.7</b>

**Poder Legislativo del Estado de México**  
**Estado Analítico del Ejercicio del Presupuesto de Egresos**  
**Clasificación Funcional (Finalidad y Función)**  
**Del 1 de Enero al 31 de Diciembre de 2019**  
(Miles de Pesos)

Concepto	Egresos					Subejercicio
	Aprobado	Ampliaciones/ (Reducciones)	Modificado	Devengado	Pagado	
	1	2	3 = (1 + 2)	4	5	
<b>Gobierno</b>	<b>1,508,265.7</b>	<b>910.2</b>	<b>1,509,175.9</b>	<b>1,469,019.2</b>	<b>1,469,019.2</b>	<b>40,156.7</b>
Legislación	1,508,265.7	910.2	1,509,175.9	1,469,019.2	1,469,019.2	40,156.7
Justicia	-	-	-	-	-	-
Coordinación de la Política de Gobierno	-	-	-	-	-	-
Relaciones Exteriores	-	-	-	-	-	-
Asuntos Financieros y Hacendarios	-	-	-	-	-	-
Seguridad Nacional	-	-	-	-	-	-
Asuntos de Orden Público y de Seguridad Interior	-	-	-	-	-	-
Otros Servicios Generales	-	-	-	-	-	-
<b>Desarrollo Social</b>	-	-	-	-	-	-
Protección Ambiental	-	-	-	-	-	-
Vivienda y Servicios a la Comunidad	-	-	-	-	-	-
Salud	-	-	-	-	-	-
Recreación, Cultura y Otras Manifestaciones Sociales	-	-	-	-	-	-
Educación	-	-	-	-	-	-
Protección Social	-	-	-	-	-	-
Otros Asuntos Sociales	-	-	-	-	-	-
<b>Desarrollo Económico</b>	-	-	-	-	-	-
Asuntos Económicos, Comerciales y Laborales en General	-	-	-	-	-	-
Agropecuaria, Silvicultura, Pesca y Caza	-	-	-	-	-	-
Combustibles y Energía	-	-	-	-	-	-
Minería, Manufacturas y Construcción	-	-	-	-	-	-
Transporte	-	-	-	-	-	-
Comunicaciones	-	-	-	-	-	-
Turismo	-	-	-	-	-	-
Ciencia, Tecnología e Innovación	-	-	-	-	-	-
Otras Industrias y Otros Asuntos Económicos	-	-	-	-	-	-
<b>Otras no Clasificadas en Funciones Anteriores</b>	-	-	-	-	-	-
Transacciones de la Deuda Pública / Costo Financiero de la Deuda	-	-	-	-	-	-
Transferencias, Participaciones y Aportaciones entre Diferentes Niveles y Órdenes de Gobierno	-	-	-	-	-	-
Saneamiento del Sistema Financiero	-	-	-	-	-	-
Adeudos de Ejercicios Fiscales Anteriores	-	-	-	-	-	-
<b>Total del Gasto</b>	<b>1,508,265.7</b>	<b>910.2</b>	<b>1,509,175.9</b>	<b>1,469,019.2</b>	<b>1,469,019.2</b>	<b>40,156.7</b>

**Poder Legislativo del Estado de México  
Endeudamiento Neto  
Del 1 de Enero al 31 de Diciembre de 2019  
(Miles de Pesos)**

Identificación de Crédito o Instrumento	Contratación/Colocación	Amortización	Endeudamiento Neto
	A	B	C = A - B
<b>Creditos Bancarios</b>			
			-
			-
			-
			-
			-
			-
			-
			-
			-
<b>Total Créditos Bancarios</b>	-	-	-
<b>Otros Instrumentos de Deuda</b>			
			-
			-
			-
			-
			-
			-
			-
<b>Total Otros Instrumentos de Deuda</b>	-	-	-
<b>TOTAL</b>	-	-	-

No Aplica

**Poder Legislativo del Estado de México  
Intereses de la Deuda  
Del 1 de Enero al 31 de Diciembre de 2019  
(Miles de Pesos)**

Identificación de Crédito o Instrumento	Devengado	Pagado
<b>Créditos Bancarios</b>		
<b>Total de intereses de Créditos Bancarios</b>	-	-
<b>Otros Instrumentos de Deuda</b>		
<b>Total de intereses de Otros Instrumentos de Deuda</b>	-	-
<b>TOTAL</b>	-	-

No Aplica

Poder Legislativo del Estado de México  
EGRESOS POR CAPÍTULO  
(Miles de Pesos)

EGRESOS	PRESUPUESTO 2019			TOTAL AUTORIZADO	EJERCIDO	VARIACIÓN	
	PREVISTO	ASIGNACIONES Y/O AMPLIACIONES	REDUCCIONES Y/O DISMINUCIONES			IMPORTE	%
Servicios Personales	1,090,269.5	386,996.5	386,996.5	1,090,269.5	1,087,771.2	2,498.3	.2
Materiales y Suministros	63,357.6	38,329.6	35,346.2	66,341.0	62,565.7	3,775.3	5.7
Servicios Generales	271,268.8	91,469.8	98,405.7	264,332.9	245,203.0	19,129.9	7.2
Transferencias, Asignaciones, Subsidios y Otras Ayudas	70,868.3	2,179.5	2,449.5	70,598.3	69,158.6	1,439.7	2.0
Bienes Muebles, Inmuebles e Intangibles	12,501.5	7,704.8	2,572.1	17,634.2	4,320.7	13,313.5	75.5
<b>T O T A L</b>	<b>1,508,265.7</b>	<b>526,680.2</b>	<b>525,770.0</b>	<b>1,509,175.9</b>	<b>1,469,019.2</b>	<b>40,156.7</b>	<b>2.7</b>

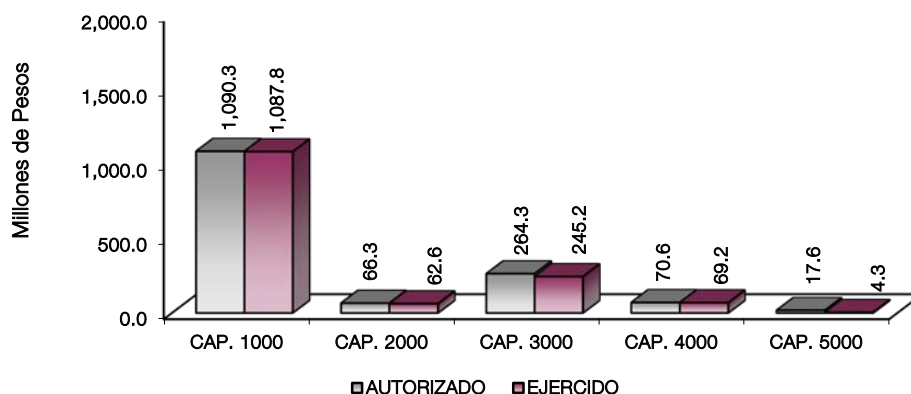

## NOTAS AL PRESUPUESTO DE EGRESOS

### EGRESOS

El Poder Legislativo tuvo un presupuesto autorizado inicial de 1 mil 508 millones 265.7 miles de pesos, con ampliaciones/reducciones y traspasos netos de 910.2 miles de pesos, aplicados a los capítulos de servicios personales, materiales y suministros, servicios generales, trasferencias, asignaciones, subsidios y otras ayudas, bienes muebles, inmuebles e intangibles, por lo que se obtuvo un presupuesto modificado de 1 mil 509 millones 175.9 miles de pesos de los cuales se ejercieron 1 mil 469 millones 19.2 miles de pesos obteniendo variación de menos por 40 millones 156.7 miles de pesos, equivalente al 2.7 por ciento menos respecto al monto autorizado.

### SERVICIOS PERSONALES

Se autorizaron 1 mil 90 millones 269.5 miles de pesos, de los cuales se ejercieron 1 mil 87 millones 771.2 miles de pesos obteniéndose un ahorro de 2 millones 498.3 miles de pesos, equivalente a 0.2 por ciento respecto al monto autorizado, la variación obedece a medidas de racionalidad, austeridad y disciplina financiera.

### MATERIALES Y SUMINISTROS

El presupuesto inicial autorizado fue 63 millones 357.6 miles de pesos con reducción y traspasos netos por 2 millones 983.4 miles de pesos determinándose un presupuesto modificado de 66 millones 341 mil pesos, de los cuales se ejercieron 62 millones 565.7 miles de pesos, obteniendo una variación de menos por 3 millones 775.3 miles de pesos, lo que representó 5.7 por ciento menos respecto al monto autorizado, la variación obedece a medidas de racionalidad, austeridad y disciplina financiera.



### **SERVICIOS GENERALES**

Se autorizaron inicialmente 271 millones 268.8 miles de pesos posteriormente se dieron ampliaciones y trasposos netos de menos por 6 millones 935.9 miles de pesos determinándose un presupuesto modificado de 264 millones 332.9 miles de pesos, ejerciéndose 245 millones 203 mil pesos, obteniendo una variación de menos por 19 millones 129.9 miles de pesos, lo que representó 7.2 por ciento menos respecto al monto autorizado, la variación obedece a medidas de racionalidad, austeridad y disciplina financiera.

### **TRANSFERENCIAS, ASIGNACIONES, SUBSIDIOS Y OTRAS AYUDAS**

Inicialmente se autorizaron 70 millones 868.3 miles de pesos, se dieron ampliaciones y reducción por 270 mil pesos determinándose un presupuesto modificado de 70 millones 598.3 miles de pesos, ejerciéndose 69 millones 158.6 miles de pesos, obteniendo una variación de menos por 1 millón 439.7 miles de pesos, lo que representó 2 por ciento menos respecto al monto autorizado.

### **BIENES MUEBLES, INMUEBLES E INTANGIBLES**

Inicialmente se autorizaron 12 millones 501.5 miles de pesos, se dieron ampliaciones y reducción netos de más por 5 millones 132.7 miles de pesos determinándose un presupuesto modificado de 17 millones 634.2 miles de pesos, ejerciéndose 4 millones 320.7 miles de pesos, obteniendo una variación de menos por 13 millones 313.5 miles de pesos, lo que representó 75.5 por ciento menos respecto al monto autorizado, la variación obedece a medidas de racionalidad, austeridad y disciplina financiera.

CUENTA PÚBLICA DEL GOBIERNO, ORGANISMOS AUXILIARES Y AUTÓNOMOS DEL ESTADO DE MÉXICO 2019

INFORMACIÓN PRESUPUESTAL

Poder Legislativo del Estado de México  
EGRESOS POR OBJETO DEL GASTO  
(Miles de Pesos)

CAPÍTULO Y OBJETO DEL GASTO	PRESUPUESTO			2019		VARIACIÓN
	PREVISTO	ASIGNACIONES Y/O AMPLIACIONES	REDUCCIONES Y/O DISMINUCIONES	TOTAL AUTORIZADO	EJERCIDO	
<b>SERVICIOS PERSONALES</b>	<b>1,090,269.5</b>	<b>386,996.5</b>	<b>386,996.5</b>	<b>1,090,269.5</b>	<b>1,087,771.2</b>	<b>2,498.3</b>
Dietas	55,251.8	7,692.0		62,943.8	62,943.8	
Sueldo Base	180,568.4	40,874.5	3,623.3	217,819.6	217,819.6	
Sueldo por Interinato	2.3		2.3			
Sueldos y salarios compactados al personal eventual	90.4		90.4			
Prima por Años de Servicio	3,869.9	1,236.5	142.5	4,963.9	4,963.9	
Prima de Antigüedad	6,343.0	4,417.0	6,531.4	4,228.6	4,228.6	
Prima Adicional por Permanencia en el Servicio	84.6	119.3	7.2	196.7	196.7	
Prima Vacacional	12,377.1	2,859.1	169.2	15,067.0	15,067.0	
Aguinaldo	43,138.8	11,009.1	7,798.5	46,349.4	46,349.4	
Aguinaldo de eventuales	27.7		27.7			
Vacaciones no Disfrutadas por Finiquito		968.9		968.9	968.9	
Remuneraciones por Horas Extraordinarias	3,104.9	2,688.6	243.0	5,550.5	5,550.5	
Compensación	27,390.2	9,256.7	705.5	35,941.4	35,941.4	
Compensación por servicio	48.3		48.3			
Gratificación	581,327.5	171,811.6	284,212.1	468,927.0	468,639.5	287.5
Gratificación por Convenio	6,601.5	3,308.7	1,039.4	8,870.8	8,866.8	4.0
Gratificación por Productividad	477.0	466.6	151.7	791.9	790.3	1.6
Aportaciones de Servicio de Salud	37,630.7	18,107.5	2,140.8	53,597.4	53,597.4	
Aportaciones al Sistema Solidario de Reparto	27,973.8	13,885.7	1,161.4	40,698.1	40,698.1	
Aportaciones del Sistema de Capitalización individual	4,803.0	2,697.8	249.8	7,251.0	7,251.0	
Aportaciones para Financiar los Gastos Generales de Administración del ISSEMyM	3,295.3	1,612.7	179.1	4,728.9	4,728.9	
Riesgo de Trabajo	4,398.7	2,217.3	227.9	6,388.1	6,388.1	
Seguros y Fianzas	4,219.4			4,219.4	2,815.5	1,403.9
Cuotas para Fondo de Retiro	47,466.9	64,914.0	48,488.9	63,892.0	63,705.0	187.0
Indemnización por accidentes de trabajo		134.7	56.0	78.7	78.7	
Liquidaciones por Indemnizaciones, por Sueldos y Salarios Caídos	13,314.3	1,011.5	12,029.1	2,296.7	1,723.8	572.9
Prima por Jubilación	1,864.1	112.0	1,617.7	358.4	358.4	
Becas para Hijos de Trabajadores Sindicalizados	1,892.9	517.4	139.9	2,270.4	2,261.2	9.2
Días Cívicos y Económicos	822.1	1,975.3	1,266.9	1,530.5	1,503.4	27.1
Día del Maestro y del Servidor Público	1,302.4	1,808.9	6.3	3,105.0	3,105.0	
Otros Gastos Derivados de Convenio	5,239.8	892.2	897.6	5,234.4	5,234.4	
Becas institucionales	419.4	193.3	45.5	567.2	567.2	
Elaboración de tesis	5.2		5.2			
Despensa	12,020.3	2,187.9	3,063.5	11,144.7	11,144.7	
Reconocimiento a Servidores Públicos	345.1	321.2	178.3	488.0	488.0	
Estímulos por Puntualidad y Asistencia	2,073.1	16,725.7	10,178.9	8,619.9	8,614.8	5.1
Recompensas	479.6	972.8	271.2	1,181.2	1,181.2	
<b>MATERIALES Y SUMINISTROS</b>	<b>63,357.6</b>	<b>38,329.6</b>	<b>35,346.2</b>	<b>66,341.0</b>	<b>62,565.7</b>	<b>3,775.3</b>
Materiales y Útiles de Oficina	3,428.0	780.1	1,300.9	2,907.2	2,904.1	3.1
Enseres de Oficina	1,360.5	1,004.3	439.6	1,925.2	1,902.0	23.2
Material de Foto, Cine y Grabación	22.9	.5	21.3	2.1	2.1	
Materiales y Útiles para el Procesamiento en Equipos y Bienes Informáticos	6,769.4	12,633.4	2,390.7	17,012.1	16,083.5	928.6
Material de Información	446.7	423.7	129.9	740.5	736.3	4.2
Material y Enseres de Limpieza	1,653.1		1,059.9	593.2	593.2	
Material Didáctico	15.6		15.6			
Material para Identificación y Registro	46.7	9.6	33.5	22.8	22.8	
Productos Alimenticios para Personas	24,601.1	22.9	21,833.0	2,791.0	77.9	2,713.1
Utensilios para el Servicio de Alimentación	672.5	8.5	368.9	312.1	312.1	
Vidrio y Productos de Vidrio	27.7	41.4	15.6	53.5	53.5	
Material Eléctrico y Electrónico	301.4	568.3	35.3	834.4	834.0	.4
Materiales Complementarios	9.4	.5	7.0	2.9	2.9	
Material de Señalización	58.8	187.9	7.1	239.6	239.6	
Árboles y Plantas de Ornato	55.4	9.6	8.6	56.4	56.4	
Materiales de Construcción	395.4	1,031.2	52.0	1,374.6	1,373.3	1.3
Medicinas y Productos Farmacéuticos	235.9	529.0	51.2	713.7	713.7	
Materiales, Accesorios y Suministros Médicos	88.0	206.7		294.7	294.7	
Combustibles, Lubricantes y Aditivos	21,050.4	16,497.1	6,556.8	30,990.7	30,895.4	95.3
Vestuario y Uniformes	651.0	349.6	231.2	769.4	769.4	
Artículos Deportivos		6.1		6.1	6.1	
Productos textiles	105.1	7.0	76.7	35.4	35.4	
Biancos y Otros Productos Textiles	82.3	1.4	62.7	21.0	21.0	
Prendas de Protección	151.8	30.7	58.8	123.3	123.3	.4
Refacciones, Accesorios y Herramientas	118.2	.2	78.9	39.5	39.5	

PODER LEGISLATIVO DEL ESTADO DE MÉXICO

CAPÍTULO Y OBJETO DEL GASTO	PRESUPUESTO 2019					VARIACIÓN
	PREVISTO	ASIGNACIONES Y/O AMPLIACIONES	REDUCCIONES Y/O DISMINUCIONES	TOTAL AUTORIZADO	EJERCIDO	
Refacciones y Accesorios Menores de Edificios	50.4	36.4	14.5	72.3	72.3	
Refacciones y accesorios menores de mobiliario y equipo de administración, educacional y recreativo	20.1	31.4		51.5	51.5	
Refacciones y Accesorios para Equipo de Cómputo	551.7	323.5	329.1	546.1	546.0	.1
Artículos para la Extinción de Incendios	55.8	258.7		314.5	314.5	
Otros Enseres	332.3	3,329.9	167.4	3,494.8	3,489.2	5.6
<b>SERVICIOS GENERALES</b>	<b>271,268.8</b>	<b>91,469.8</b>	<b>98,405.7</b>	<b>264,332.9</b>	<b>245,203.0</b>	<b>19,129.9</b>
Servicio de Energía Eléctrica	2,327.9	1,883.0	.5	4,210.4	4,193.6	16.8
Gas	596.3		158.9	437.4	437.4	
Servicio de Agua	792.1	1,164.0	51.1	1,905.0	1,806.4	98.6
Servicio de Telefonía Convencional	2,241.5	1,572.5	198.3	3,615.7	3,615.7	
Servicio de Telefonía Celular	11,417.3	269.4	9,662.8	2,023.9	1,698.8	325.1
Servicios de Radiolocalización y Telecomunicación	158.0	579.9	288.2	449.7	306.4	143.3
Servicios de conducción de señales analógicas y digitales	27.6	26.0	19.6	34.0	34.0	
Servicios de Acceso a Internet	544.2	549.4	282.8	810.8	810.8	
Servicio Postal y Telegráfico	71.2	396.5	29.3	438.4	423.9	14.5
Arrendamiento de Edificios y Locales	12,700.8	4,495.8	2,630.9	14,565.7	14,565.7	
Arrendamiento de equipo y bienes informáticos	35.3		35.3			
Arrendamiento de Vehículos	340.9		340.9			
Arrendamiento de Maquinaria y Equipo	4,399.2		4,399.2			
Asesorías Asociadas a Convenios o Acuerdos	28,651.8	7,958.0	1,745.5	34,864.3	32,260.9	2,603.4
Servicios estadísticos y geográficos		31.6	31.6			
Servicios Informáticos	1,003.9	9,141.1	720.0	9,425.0	9,273.4	151.6
Capacitación	2,760.8	132.4	586.6	2,306.6	1,428.7	877.9
Servicios de Apoyo Administrativo y Fotocopiado	773.2	1,250.2	39.4	1,984.0	1,981.4	2.6
Impresiones de Documentos Oficiales para la Prestación de Servicios Públicos, Identificación, Formatos Administrativos y Fiscal	1,700.0	1,154.3	1,350.8	1,503.5	1,440.8	62.7
Servicios de Impresión de Documentos Oficiales	14.9	393.7		408.6	405.0	3.6
Servicios de Vigilancia	196.6		148.3	48.3		48.3
Servicios Bancarios y Financieros	438.7		411.9	26.8	26.8	
Seguros y Fianzas	1,916.3	10.6	60.1	1,866.8	1,866.8	
Fletes y Maniobras	30.3	.8	30.3	.8	.8	
Reparación y Mantenimiento de Inmuebles	13,998.0	308.0	11,367.2	2,938.8	2,339.8	599.0
Reparación, Mantenimiento e Instalación de Mobiliario y Equipo de Oficina	101.3	34.5	41.6	94.2	92.7	1.5
Reparación, Instalación y Mantenimiento de Bienes Informáticos, Microfilmación y Tecnologías de la Información	245.0	232.3	182.1	295.2	295.2	
Reparación y Mantenimiento para Equipo y Redes de Tele y Radio Transmisión	348.3	236.2	173.1	411.4	411.4	
Reparación y Mantenimiento de Vehículos Terrestres, Aéreos y Lacustres	3,175.3	3,495.9	27.1	6,644.1	6,636.1	8.0
Reparación, Instalación y Mantenimiento de Maquinaria, Equipo Instrumental y Diverso	437.7	1.2	225.1	213.8	213.8	
Servicios de Lavandería, Limpieza e Higiene	4,778.2	1,013.6	13.2	5,778.6	5,778.6	
Servicios de Fumigación	359.4	152.5		511.9	511.9	
Gastos de Publicidad y Propaganda	27,727.5	8,456.3	19,622.8	16,561.0	13,703.3	2,857.7
Publicaciones Oficiales y de Información en General para Difusión	3,047.9	144.0	2,242.4	949.5	702.5	247.0
Servicios de Creatividad, Preproducción y Producción de Publicidad, Excepto Internet	283.9		29.4	254.5	254.5	
Servicios de Fotografía	66.3	346.2	11.0	401.5	401.5	
Servicios de Cine y Grabación	206.7	290.8	206.7	290.8	290.8	
Servicios de creación y difusión de contenido a través de Internet	31.0	7,572.9		7,603.9	7,603.9	
Otros Servicios de Información	734.9		417.6	317.3	317.3	
Transportación Aérea	1,598.1		1,598.1			
Gastos de alimentación en territorio nacional	773.0		773.0			
Otros Servicios de Traslado y Hospedaje	3,594.3	4,198.8	1,702.3	6,090.8	5,570.2	520.6
Gastos de Ceremonias Oficiales y de Orden Social	2,184.2	4,445.4	83.6	6,546.0	6,037.8	508.2
Espectáculos Cívicos y Culturales	20,996.5	492.4	8,776.3	12,712.6	3,888.4	8,824.2
Congresos y Convenciones	735.9	147.8	552.1	331.6	299.5	32.1
Gastos de Representación	18,470.2	4,684.4	5,754.6	17,400.0	17,400.0	
Servicios Funerarios y de Cementerios						
Otros Impuestos y Derechos	1,044.3	453.9	409.8	1,088.4	1,064.8	23.6
Sentencias y resoluciones judiciales	624.2		624.2			
Penas, multas, accesorios y actualizaciones	9.8	8.3		18.1	18.1	
Impuesto sobre Erogaciones por Remuneraciones al Trabajo Personal	26,124.8	3,921.7		30,046.5	30,046.5	
Cuotas y Suscripciones	204.7	157.9	97.3	265.3	199.8	65.5
Gastos de Servicios Menores	64,255.7	19,434.6	18,496.1	65,194.2	64,100.1	1,094.1
Estudios y Análisis Clínicos	285.4		131.5	153.9	153.9	
Subcontratación de Servicios con Terceros	1,687.5	231.0	1,625.2	293.3	293.3	
<b>TRANSFERENCIAS, ASIGNACIONES, SUBSIDIOS Y OTRAS AYUDAS</b>	<b>70,868.3</b>	<b>2,179.5</b>	<b>2,449.5</b>	<b>70,588.3</b>	<b>69,158.6</b>	<b>1,439.7</b>
Cooperaciones y Ayudas	70,868.3	1,450.0	2,449.5	69,868.8	68,429.1	1,439.7
Donativos a Instituciones sin Fines de Lucro		40.0		40.0	40.0	
Instituciones educativas		605.2		605.2	605.2	
Premios, estímulos, recompensas, becas y seguros a deportistas		84.3		84.3	84.3	

CUENTA PÚBLICA DEL GOBIERNO, ORGANISMOS AUXILIARES Y AUTÓNOMOS DEL ESTADO DE MÉXICO 2019

CAPÍTULO Y OBJETO DEL GASTO	P R E S U P U E S T O			2 0 1 9	EJERCIDO	VARIACIÓN
	PREVISTO	ASIGNACIONES Y/O AMPLIACIONES	REDUCCIONES Y/O DISMINUCIONES	TOTAL AUTORIZADO		
<b>BIENES MUEBLES, INMUEBLES E INTANGIBLES</b>	<b>12,501.5</b>	<b>7,704.8</b>	<b>2,572.1</b>	<b>17,634.2</b>	<b>4,320.7</b>	<b>13,313.5</b>
Muebles y Enseres	3,292.5	6,165.1	1,852.4	7,605.2	2,695.1	4,910.1
Muebles, Excepto de Oficina y Estantería		51.9		51.9	51.9	
Bienes Informáticos	6,997.6	221.9	377.9	6,841.6	369.8	6,471.8
Otros Equipos Eléctricos y Electrónicos de Oficina	162.6	413.5	58.4	517.7	424.5	93.2
Equipo de Foto, Cine y Grabación		398.2		398.2	360.4	37.8
Equipo Médico y de Laboratorio		15.5		15.5	15.5	
Vehículos y Equipo de Transporte Terrestre	1,139.0		173.5	965.5		965.5
Vehículos y Equipo Auxiliar de Transporte		43.5		43.5	43.5	
Carrocerías y Remolques		130.0		130.0	130.0	
Sistemas de Aire Acondicionado, Calefacción y de Refrigeración Industrial y Comercial	416.0	72.4		488.4	72.4	416.0
Equipo y Aparatos para Comunicación, Telecomunicación y Radio Transmisión	339.8		21.9	317.9		317.9
Maquinaria y Equipo Diverso	154.0	192.8	88.0	258.8	157.6	101.2
<b>T O T A L</b>	<b>1,508,265.7</b>	<b>526,680.2</b>	<b>525,770.0</b>	<b>1,509,175.9</b>	<b>1,469,019.2</b>	<b>40,156.7</b>

# INFORMACIÓN PROGRAMÁTICA



PODER LEGISLATIVO DEL ESTADO DE MÉXICO

Poder Legislativo del Estado de México  
Gasto por Categoría Programática  
Del 1 de Enero al 31 de Diciembre de 2019  
(Miles de Pesos)

Concepto	Egresos					Subejercicio 6=(3 - 4)
	Aprobado	Ampliaciones/ (Reducciones)	Modificado	Devengado	Pagado	
	1	2	3=(1 + 2)	4	5	
<b>Programas</b>	1,508,265.7	910.2	1,509,175.9	1,469,019.2	1,469,019.2	40,156.7
<b>Subsidios: Sector Social y Privado o Entidades Federativas y Municipios</b>	-	-	-	-	-	-
Sujetos a Reglas de Operación			-			-
Otros Subsidios			-			-
<b>Desempeño de las Funciones</b>	-	-	-	-	-	-
Prestación de Servicios Públicos			-			-
Provisión de Bienes Públicos			-			-
Planeación, Seguimiento y Evaluación de Políticas Públicas			-			-
Promoción y Fomento			-			-
Regulación y Supervisión			-			-
Funciones de las Fuerzas Armadas (Únicamente Gobierno Federal)			-			-
Específicos			-			-
Proyectos de Inversión			-			-
<b>Administrativos y de Apoyo</b>	1,508,265.7	910.2	1,509,175.9	1,469,019.2	1,469,019.2	40,156.7
Apoyo al Proceso Presupuestario y para Mejorar la Eficiencia Institucional	1,508,265.7	910.2	1,509,175.9	1,469,019.2	1,469,019.2	40,156.7
Apoyo a la Función Pública y al Mejoramiento de la Gestión			-			-
Operaciones Ajenas			-			-
<b>Compromisos</b>	-	-	-	-	-	-
Obligaciones de Cumplimiento de Resolución Jurisdiccional			-			-
Desastres Naturales			-			-
<b>Obligaciones</b>	-	-	-	-	-	-
Pensiones y Jubilaciones			-			-
Aportaciones a la Seguridad Social			-			-
Aportaciones a Fondos de Estabilización			-			-
Aportaciones a Fondos de Inversión y Reestructura de Pensiones			-			-
<b>Programa de Gasto Federalizado (Gobierno Federal)</b>	-	-	-	-	-	-
Gasto Federalizado			-			-
<b>Participaciones a Entidades Federativas y Municipios</b>			-			-
<b>Costo Financiero, Deuda o Apoyos a Deudores y Ahorradores de la Banca</b>			-			-
<b>Adeudos de Ejercicios Fiscales Anteriores</b>			-			-
<b>Total del Gasto</b>	1,508,265.7	910.2	1,509,175.9	1,469,019.2	1,469,019.2	40,156.7

El Plan de Desarrollo del Estado de México 2017-2023, es un instrumento prospectivo con una visión hacia 2030. En él se concentran las bases para la elaboración de los programas sectoriales, especiales y regionales que delinearán de manera más puntual y detallada los pasos para el cumplimiento de los objetivos establecidos, así como los planes específicos de inversión que permitirán realizar la proyección de los recursos financieros. Este esfuerzo colectivo plasma los retos y desafíos de la agenda gubernamental con un profundo sentido de responsabilidad y con el compromiso de lograr un desarrollo democrático.

## GOBIERNO CAPAZ Y RESPONSABLE

El reto de los gobiernos actuales versa sobre la eficacia en solucionar los problemas endémicos que aquejan a las sociedades modernas y uno de los mayores retos es hacerlo con apego al Estado de Derecho, ya que éste aporta las normas y los valores fundamentales que rigen la convivencia social, así como los derechos y obligaciones de los actores sociales y políticos.

## CONECTIVIDAD Y TECNOLOGÍA PARA EL BUEN GOBIERNO

En el siglo veintiuno, el rasgo de todo gobierno moderno y vanguardista debe ser el uso de la conectividad y las tecnologías para ser más eficaz en la atención ciudadana, darle mayor fuerza a la rendición de cuentas y a la transparencia, fortalecer la capacidad de respuestas gubernamental ante la demanda social, y darle mayor alcance a su comunicación con diversos actores.

Poder Legislativo del Estado de México Egresos por Pilar y/o Eje Transversal (Miles de Pesos)							
PILAR Y/O EJE TRANSVERSAL	PREVISTO	PRESUPUESTO 2019			EJERCIDO	VARIACIÓN	
		ASIGNACIONES Y/O AMPLIACIONES	REDUCCIONES Y/O DISMINUCIONES	TOTAL AUTORIZADO		IMPORTE	%
Gobierno Capaz y Responsable	1,506,267.1	525,502.8	525,310.6	1,506,459.3	1,466,659.1	39,800.2	2.6
Conectividad y Tecnología para el Buen Gobierno	1,998.6	1,177.4	459.4	2,716.6	2,360.1	356.5	13.1
<b>T O T A L</b>	<b>1,508,265.7</b>	<b>526,680.2</b>	<b>525,770.0</b>	<b>1,509,175.9</b>	<b>1,469,019.2</b>	<b>40,156.7</b>	<b>2.7</b>

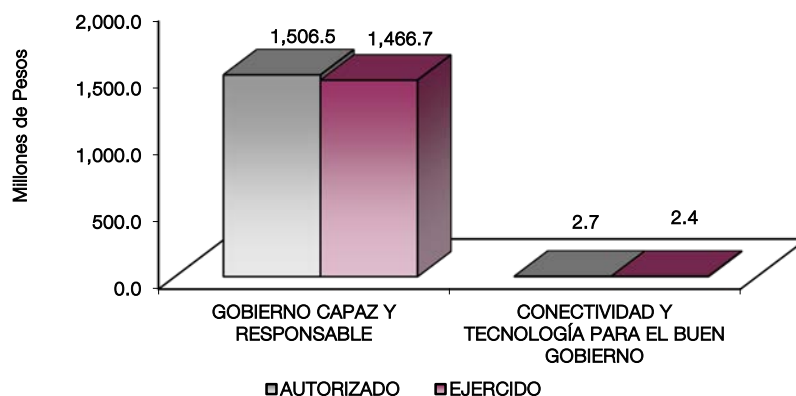



FINALIDAD

GOBIERNO

El Poder Legislativo del Estado de México tiene por objeto dictar Leyes para la administración del Gobierno interior del Estado, en todos los ramos, interpretarlas aclararlas reformarlas y derogarlas, así como aprobar los convenios que celebre el Ejecutivo con relación a los límites del Estado.

Poder Legislativo del Estado de México							
Egresos por Programa							
(Miles de Pesos)							
PROGRAMA	PRESUPUESTO 2019			TOTAL AUTORIZADO	EJERCIDO	VARIACIÓN	
	PREVISTO	ASIGNACIONES Y/O AMPLIACIONES	REDUCCIONES Y/O DISMINUCIONES			IMPORTE	%
Legislativo	971,330.1	289,009.5	342,844.2	917,495.4	910,761.1	6,734.3	.7
Fiscalización Gubernamental	200,832.0	108,798.2	76,967.4	232,662.8	221,688.4	10,974.4	4.7
Sistema Anticorrupción del Estado de México y Municipios	26,405.0	25,728.9	16,598.4	35,535.5	35,157.8	377.7	1.1
Desarrollo de la Función Pública y Ética en el Servicio Público	44,813.2	29,716.9	18,643.5	55,886.6	55,326.6	560.0	1.0
Planeación y Presupuesto basado en Resultados	262,886.8	72,249.3	70,257.1	264,879.0	243,725.2	21,153.8	8.0
Transparencia	1,998.6	1,177.4	459.4	2,716.6	2,360.1	356.5	13.1
<b>TOTAL</b>	<b>1,508,265.7</b>	<b>526,680.2</b>	<b>525,770.0</b>	<b>1,509,175.9</b>	<b>1,469,019.2</b>	<b>40,156.7</b>	<b>2.7</b>

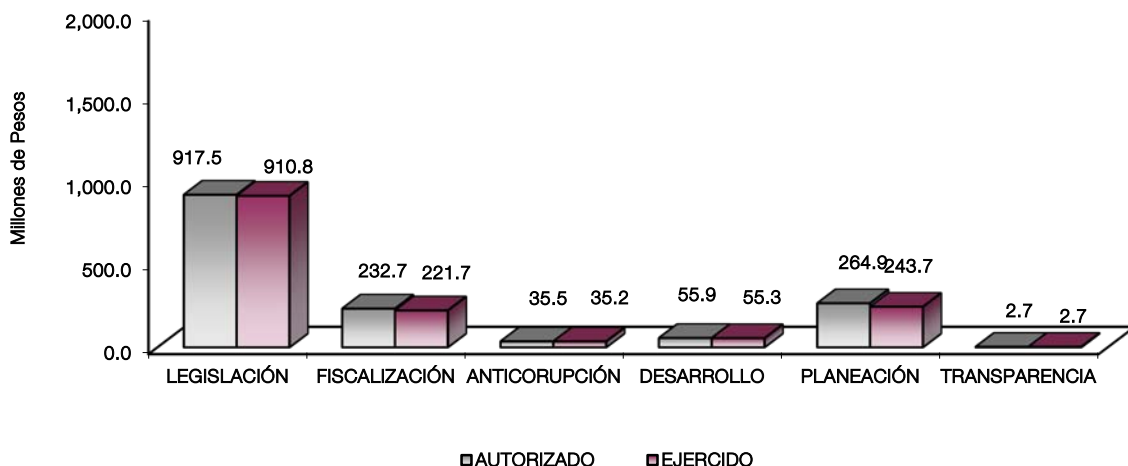

AVANCE OPERATIVO-PROGRAMÁTICO Y PRESUPUESTAL

METAS PROGRAMADAS Y ALCANZADAS

010101 Poder Legislativo

El Poder Legislativo del Estado de México, durante el ejercicio presupuestal 2019, se desarrolló de acuerdo a lo establecido en los Lineamientos del Plan de Desarrollo del Estado de México 2017-2023.

010101010101 INICIATIVAS, REVISIÓN Y EXPEDICIÓN DE LEYES

Este proyecto tiene como objetivo ampliar y mejorar el marco jurídico del Estado de México, mediante la expedición y aprobación de leyes, decretos y acuerdos para legislar en forma eficaz.

2. Se aprobaron 104 leyes o decretos.
3. Se promovieron y realizaron 4 informes de campañas de asistencia social.
4. Se informó a la asamblea de actividades de la Junta de Coordinación Política.
5. Se realizaron 4 informes sobre la participación en las comparecencias de servidores públicos ante la Legislatura.
6. Se elaboraron 60 documentos "Gaceta parlamentaria".
7. Se atendieron 781 juicios de amparo.
8. Se generaron 140 acuerdos para sustanciar aspectos jurídicos y administrativos de interés para el Estado de México.
9. Se aprobaron 251 iniciativas.
10. Se presentaron 525 iniciativas de ley.
11. Se participó en 91 sesiones legislativas.
12. Se realizaron 211 reuniones de comisiones y comités.
13. Se propuso la integración de comisiones y comités de la Legislatura.

### **0101010102 COORDINACIÓN Y SEGUIMIENTO LEGISLATIVO**

Este proyecto tiene como finalidad efficientar la gestión legislativa a través de una óptima coordinación y seguimiento de acciones para el cumplimiento de objetivos que apoyen los procesos de análisis, discusión y aprobación de iniciativas de ley.

1. Se elaboraron 6 reportes sobre el análisis y estudios requeridos por los secretarios técnicos.
2. Se elaboraron 12 reportes para asesorar y dar seguimiento a asuntos jurídicos que solicite la Legislatura.
3. Se elaboraron 6 documentos "diario de debates".
4. Se elaboraron 12 reportes para proporcionar herramientas técnico legislativas (información normativa, bases de justicia, entre otros).
5. Se elaboraron 4 reportes sobre la manutención del acervo del Poder Legislativo.
6. Se elaboraron 96 informes sobre la publicación de la crónica sobre el actuar de la legislatura.
7. Se realizaron 4 reportes sobre la elaboración de proyectos, estudios, análisis y opiniones jurídico legislativos.
8. Se elaboraron 91 documentos de colaboración para el desarrollo parlamentario.

### **0101010103 DIFUSIÓN DE NORMAS JURÍDICAS, ACUERDOS Y ACCIONES**

Este proyecto tiene el propósito de ampliar la difusión de normas jurídicas, decretos y acuerdos que se aprueban en sesiones ordinarias de la legislatura.

1. Se elaboraron 4 reportes sobre la gestión de asuntos administrativos de la Dirección General de Comunicación Social del Poder Legislativo.
2. Se elaboró el Manual de Identidad Gráfica.
3. Se elaboraron 63 reportes sobre la transmisión de sesiones legislativas y dar cobertura a conferencias de prensa.
4. Se elaboraron 546 documentos de la síntesis informativa.
5. Se realizaron 4 informes de la cobertura informativa del Poder Legislativo.
6. Se realizaron 4 informes de seguimiento a solicitudes de publicidad, cobertura y difusión de eventos o actividades.
7. Se elaboraron 4 informes de la difusión en los medios de comunicación de las actividades del Poder Legislativo.

### **0101010104 ASESORÍA, PROFESIONALIZACIÓN E INVESTIGACIÓN PARLAMENTARIA**

La finalidad de este proyecto es mejorar los procesos y ampliar el profesionalismo de los servidores públicos legislativos mediante la implementación de mecanismos de innovación y curso de formación y capacitación.

1. Se realizaron 2 convenios de colaboración e intercambio con instancias académicas.
2. Se elaboraron 4 reportes de diseño y desarrollo del programa de investigación y difusión sobre estudio, historia, funciones, actividad y prácticas parlamentarias.
3. Se elaboraron 4 reportes de diseño e instrumentación del programa de profesionalización en áreas vinculadas con el quehacer parlamentario.

#### 010102010101 FISCALIZACIÓN DE LA GESTIÓN GUBERNAMENTAL

Este proyecto, tiene el propósito de Fiscalizar la obtención, administración y aplicación de los recursos de las entidades públicas, mediante auditorias de cumplimiento, y garantizar la aclaración de observaciones derivadas de los actos de fiscalización.

1. Se realizaron 30 informes sobre la fiscalización de informes mensuales de las entidades municipales para efficientar la rendición de cuentas.
2. Se realizaron 25 reportes sobre la substanciación de la etapa de aclaración, derivados de los actos de fiscalización en materia de obra pública.
3. Se realizaron 25 reportes sobre la substanciación de la etapa de aclaración, derivada de los actos de fiscalización en el ámbito estatal.
4. Se realizaron 25 reportes sobre la substanciación de la etapa de aclaración de los actos de fiscalización en el ámbito municipal.
5. Se elaboraron 4 informes sobre el seguimiento a la información de los actos de entrega recepción.
6. Se elaboraron 4 informes referentes a la fiscalización del presupuesto y patrimonio municipal.
7. Se elaboraron 4 informes referentes a la evaluación del control interno municipal.
8. Se elaboraron 9 informes sobre el desarrollo de criterios y lineamientos para la implementación de planes y programas de fiscalización en la Auditoría Especial de Informes Mensuales, Planeación e Investigación; así como supervisar la fiscalización en materia de control interno, bienes municipales, presupuestal y entrega-recepción a las entidades fiscalizables.
9. Se realizaron 17 informes sobre la fiscalización de la Cuenta Pública de las entidades municipales para efficientar la rendición de cuentas.
10. Se realizaron 26 informes sobre la fiscalización las cuentas públicas de los poderes del estado y organismos autónomos para efficientar la rendición de cuentas.
11. Se realizaron 4 informes sobre la fiscalización de los informes mensuales, cuenta pública, planeación e investigación para integrar el Informe de Resultados de la revisión y fiscalización de las cuentas públicas del Estado y municipios.
12. Se realizaron 4 informes para proporcionar la información en materia de obra pública para integrar el informe de resultados de la revisión y fiscalización de las cuentas públicas del Estado de México y Municipios.
13. Se realizaron 28 informes sobre la fiscalización a las entidades del ámbito estatal y municipal para verificar el debido cumplimiento de los recursos públicos en materia de obra pública.
14. Se realizaron 28 informes sobre la fiscalización a las entidades del ámbito estatal y municipal para verificar el debido cumplimiento de los recursos públicos en materia de obra pública.
15. Se realizaron 222 informes sobre fiscalización a las entidades del ámbito municipal para verificar el debido cumplimiento de los recursos públicos.
16. Se realizaron 97 informes sobre la fiscalización a las entidades del ámbito estatal para verificar el debido cumplimiento de los recursos públicos.
17. Se realizaron 29 reportes sobre la fiscalización de los recursos de los entes públicos del Gobierno del Estado de México en base a la normatividad vigente.
18. Se realizaron 20 reportes para gestionar asuntos administrativos del OSFEM en Valle de México.
19. Se realizaron 8 reportes para la elaboración de constancias certificadas por años de servicio.
20. Se realizaron 24 informes sobre la administración del acervo documental del OSFEM.
21. Se realizaron 53 informes sobre el desarrollo y mantenimiento tecnológico de equipo y sistemas.
22. Se realizaron 32 informes sobre el trámite recursos humanos, materiales y financieros.
23. Se realizaron 55 informes sobre la elaboración y seguimiento al programa anual de capacitación.
24. Se realizaron 63 informes para mantener actualizados métodos y sistemas administrativos.
25. Se realizaron 20 informes sobre el seguimiento a funciones de apoyo administrativo.

26. Se realizaron 48 informes sobre la gestión de asuntos administrativos del OSFEM.
27. Se realizaron 12 auditorías a las unidades administrativas del Órgano Superior para verificar su cumplimiento al marco normativo.
28. Se realizaron 13 publicaciones sobre la cultura organizacional y de fiscalización de la institución para hacerla del conocimiento del personal del OSFEM.
29. Se realizaron 4 reportes sobre la evaluación y seguimiento al cumplimiento de las metas de las Unidades Administrativas para informar del avance al superior jerárquico.
30. Se realizaron 4 reportes sobre el registro y organización de la documentación que se recibe en el Órgano Superior para su entrega oportuna a las unidades administrativas OSFEM.
31. Se realizaron 4 reportes sobre la gestión, atención y seguimiento a los asuntos turnados a la oficina del Auditor Superior.
32. Se realizaron 5 informes para fiscalizar, auditar y revisar las cuentas públicas y actos relativos a la aplicación de los recursos públicos del estado y municipios para informar sus resultados a la Comisión de Vigilancia de la Legislatura.
33. Se realizaron 4 reportes sobre la validación de los procesos de entrega recepción de las unidades administrativas del OSFEM para dar cumplimiento a la normatividad aplicable.
34. Se realizaron 12 informes para la evaluación de los resultados de los programas y proyectos en los que participa el Órgano Superior para dar cumplimiento al Programa Anual de Evaluación.

#### **010102010102 FISCALIZACIÓN DE DESEMPEÑO**

El proyecto tiene como finalidad fiscalizar el cumplimiento de los objetivos de los programas presupuestarios de los ámbitos estatal y municipal, mediante auditorías y evaluaciones de desempeño para mejorar los resultados, la gestión y el diseño de las instrumentaciones gubernamentales.

1. Se realizó 1 informe para la fiscalización del Programa Anual de Evaluación 2018 del Gobierno del Estado de México.
2. Se realizaron 25 informes sobre la fiscalización mediante la evaluación de desempeño los programas presupuestarios del Gobierno del Estado de México para el informe de resultados 2018.
3. Se realizaron 10 informes sobre la fiscalización mediante la evaluación programática los programas presupuestarios del Gobierno del Estado de México para el informe de resultados 2018.
4. Se realizaron 7 informes sobre la fiscalización mediante auditorías de desempeño a los programas gubernamentales del ámbito estatal establecidos en el Programa Anual de Fiscalización.
5. Se realizaron 4 informes para fiscalizar en materia de desempeño los programas presupuestarios de los ámbitos estatal y municipal.
6. Se realizaron 20 informes para fiscalizar mediante indicadores de desempeño los resultados del ejercicio de los recursos del Ramo General 33.
7. Se realizaron 377 informes para fiscalizar la cuenta pública municipal mediante la evaluación de desempeño.
8. Se realizaron 3032 documentos sobre fiscalizar mediante Evaluaciones Programáticas el ámbito municipal.
9. Se realizaron 18 informes para fiscalizar mediante auditorías de desempeño los programas gubernamentales del ámbito municipal establecidos en el Programa Anual de Fiscalización.

#### **010304020204 INVESTIGACIÓN DE FALTAS ADMINISTRATIVAS**

La finalidad del proyecto es determinar la existencia de faltas administrativas atribuibles a servidores públicos y particulares relacionados con hechos de corrupción, mediante un conjunto de acciones y métodos de investigación, que permitan calificar las conductas como faltas administrativas graves o no graves y emitir en su caso, un informe de presunta responsabilidad administrativa.

1. Se realizaron 12 reportes para establecer estrategias de vinculación con otras instituciones afines y con organizaciones que tengan por objeto la fiscalización.
2. Se realizaron 16 reportes para analizar y monitorear la información técnica contable para integrar los expedientes técnicos.

3. Se realizaron 4 informes para ejecutar los actos de autoridad investigadora y los documentos emanados de la misma.
4. Se realizaron 4 informes para Investigar las faltas administrativas que resulten de la acción fiscalizadora.

#### **010304020205 SUBSTANCIACIÓN Y APOYO LEGAL**

La finalidad del proyecto es contribuir a la observancia general de la Ley, en el ámbito de su competencia, mediante la substanciación del procedimiento de responsabilidad administrativa y la revisión y/o modificación de las bases jurídicas para la fiscalización superior.

1. Se realizaron 12 reportes para substanciar los procedimientos jurídico - administrativos competentes.
2. Se elaboraron 4 reportes sobre la notificación de documentos que emite el Órgano Superior.
3. Se elaboraron 4 reportes sobre la atención y seguimiento de lo relacionado con las obligaciones periódicas de las entidades fiscalizables.
4. Se elaboraron 16 reportes sobre la atención y seguimiento de los asuntos de carácter jurídico.
5. Se elaboraron 4 reportes para representar en materia jurídica al Órgano Superior de Fiscalización, proveer consultoría jurídica y autorizar la substanciación de los procedimientos competentes.

#### **010304010101 FISCALIZACIÓN, CONTROL Y EVALUACIÓN INTERNA DE LA GESTIÓN PÚBLICA**

Este proyecto tiene como objetivo optimizar la operación del sistema y acciones de control y evaluación que contribuya al manejo eficiente de los recursos públicos, a la generación de alternativas de solución para el cumplimiento de los objetivos institucionales y a la transparencia, cuidando que el ejercicio del gasto público se efectúe con apego a la normatividad establecida para tal efecto, dando cumplimiento a las disposiciones de racionalidad, austeridad y disciplina presupuestal.

1. Se realizaron 4 reportes para la gestión de asuntos administrativos de la Contraloría.
2. Se realizaron 12 reportes sobre el programa de capacitación para servidores públicos municipales del Estado de México, en materia de gestión pública en la colaboración con éstos.
3. Se realizaron 31 informes para elaborar estudios y análisis de las estructuras orgánicas municipales y su costo; así como de la gestión municipal.
4. Se realizaron 170 informes para realizar el análisis y evaluación técnico-normativo en materia de planeación del desarrollo municipal, así como su ejercicio financiero-programático.
5. Se realizaron 4 informes para difundir en los municipios la información relacionada a las funciones y actividades de la Contraloría, así como apoyar a las administraciones municipales en materia de capacitación.
6. Se realizaron 15 auditorías administrativas.
7. Se realizaron 13 documentos para realizar acciones de control.
8. Se realizaron 9 reportes para verificar que se implementen acciones de mejora de observaciones no solventadas, señaladas en informes de auditoría.
9. Se realizaron 14 auditorías financieras.
10. Se realizaron 4 informes para coordinar y vigilar la programación, planeación y ejecución de auditorías y otras acciones de control.
11. Se realizaron 4 informes para atender, coordinar y supervisar actos de entrega-recepción del Poder Legislativo.
12. Se realizaron 4 informes para atender y elaborar los proyectos de resolución de procedimientos, así como atender juicios y recursos.
13. Se realizaron 12 informes para substanciar procedimientos de responsabilidad administrativa de situación patrimonial y declaración de intereses.
14. Se realizaron 16 informes para investigar faltas administrativas de situación patrimonial y/o conflicto de interés en contra de servidores públicos de elección popular municipal, diputados y servidores públicos adscritos al Poder Legislativo.
15. Se realizaron 19 informes para recibir, resguardar y dar seguimiento a las declaraciones de situación patrimonial y de intereses.
16. Se realizaron 4 informes para coordinar las actividades de la Dirección de Situación Patrimonial.

17. Se realizaron 21 bases de datos respecto a la investigación de denuncias por responsabilidad administrativa, Valle de Chalco.
18. Se realizaron 21 bases de datos respecto a la investigación de denuncias por responsabilidad administrativa, Valle de México.
19. Se realizaron 21 bases de datos para substanciar el procedimiento por presunta responsabilidad administrativa de conformidad con la Ley de Responsabilidades Administrativas del Estado de México y Municipios.
20. Se realizaron 12 reportes para proyectar resoluciones y substanciar medios de impugnación y participar en juicios y amparos derivados de las resoluciones.
21. Se realizaron 36 bases de datos respecto a la investigación de denuncias por responsabilidad administrativa y programas preventivos.
22. Se realizaron 4 informes para coordinar las actividades por los procedimientos de responsabilidad administrativa.
23. Se realizaron 63 informes para atender solicitudes de información que se le requieran de la dependencia, coordinar actividades con directores y organizar agenda del Contralor.
24. Se realizaron 4 informes para coordinar actividades de planeación, organización, coordinación y dirección de la Contraloría.

#### 0105020501 SEGUIMIENTO Y CONTROL PRESUPUESTAL

Este proyecto tiene como finalidad mejorar la eficiencia del ejercicio del presupuesto y la calidad y oportunidad de los informes de avance programático y presupuestal, mediante la emisión y aplicación de normas, lineamientos, disposiciones, sistemas de informática y apoyo técnico que permitan a las unidades responsables y ejecutoras cumplir en tiempo y forma con los reportes de avance y con lo establecido en la metodología del presupuesto basado en resultados.

1. Se realizaron 2 mil 319 servicios respecto al funcionamiento de infraestructura informática y telecomunicaciones.
2. Se realizaron 983 servicios para atender peticiones o requerimientos de equipos de video proyección y diseño.
3. Se realizaron 1 mil 557 servicios para analizar, investigar, diseñar, desarrollar, implementar, adecuar y dar mantenimiento a los sistemas de información.
4. Se realizaron 4 informes para coordinar el uso de tecnologías de información y comunicación.
5. Se realizaron 452 documentos para gestionar los ingresos correspondientes al Poder Legislativo.
6. Se realizaron 12 documentos que contienen información sobre pólizas.
7. Se realizaron 291 reportes para realizar pagos de compromisos generados por el Poder Legislativo.
8. Se realizaron 72 conciliaciones.
9. Se realizaron 49 reportes para colocar en instrumentos de inversión los recursos disponibles del Poder Legislativo.
10. Se realizaron 238 informes para administrar los recursos financieros del Poder Legislativo.
11. Se realizaron 4 reportes para proporcionar apoyo logístico en el desarrollo de actividades legislativas y eventos.
12. Se realizaron 12 reportes para proporcionar servicios alimenticios y atender solicitudes de bienes de consumo y cafeterías.
13. Se realizaron 16 reportes para gestionar, atender y verificar el funcionamiento y conservación de muebles e inmuebles; y proporcionar servicios generales y apoyo logístico.
14. Se realizaron 38 reportes para dar seguimiento al mantenimiento de vehículos y cubrir servicios y traslados oficiales.
15. Se realizaron 13 reportes para garantizar la existencia y el correcto manejo de los bienes muebles.
16. Se realizaron 75 procedimientos para adquirir, arrendar y contratar bienes o servicios.
17. Se realizaron 4 informes para coordinar la atención a requerimientos en materia de recursos materiales, servicios generales y apoyo logístico en eventos oficiales.
18. Se realizaron 4 reportes para planear, desarrollar y evaluar la ejecución de programas de aprendizaje de los alumnos del Jardín de Niños Poder Legislativo.
19. Se realizaron 11 reportes para fomentar el ahorro y brindar el servicio de préstamos económicos.

20. Se realizaron 4 reportes para proporcionar atención médica de primer nivel.
21. Se realizaron 11 reportes para proporcionar servicios de seguridad, resguardar y custodiar bienes muebles e inmuebles.
22. Se realizaron 29 reportes para elaborar, integrar y operar el programa anual de profesionalización y fomentar actividades físicas.
23. Se realizaron 36 reportes para registrar y controlar percepciones y deducciones.
24. Se realizaron 60 reportes para gestionar, elaborar y aplicar movimientos de servidores públicos.
25. Se realizaron 4 informes para dirigir, coordinar, supervisar y controlar actividades relacionadas con los recursos humanos.
26. Se realizaron 4 informes para implementar e institucionalizar la perspectiva de género y fungir como órgano de consulta y asesoría.
27. Se realizaron 20 reportes para administrar la conservación y custodia del patrimonio documental.
28. Se realizaron 12 reportes para representar jurídicamente a la Secretaría de Administración y Finanzas.
29. Se realizaron 48 documentos para elaborar, integrar y actualizar documentos normativos.
30. Se realizaron 4 informes para coordinar el desarrollo administrativo, estructura orgánica, representación legal y resguardo del acervo documental.
31. Se realizaron 8 reportes para procesar transacciones expresadas en términos monetarios.
32. Se realizaron 5 reportes para integrar, registrar y controlar el presupuesto de egresos e ingresos.
33. Se realizaron 17 reportes para procesar información programática-presupuestal.
34. Se realizaron 4 informes para consolidar información programática, presupuestal, financiera y estadística.
35. Se realizaron 4 reportes para coordinar a los órganos colegiados (Comité de Adquisiciones y Servicios; Comité de Arrendamientos, Adquisiciones de Inmuebles y Enajenaciones; Comité Interno de Obra).
36. Se realizaron 12 reportes para organizar y coordinar actividades de la oficina del secretario.
37. Se realizaron 4 informes para coordinar y dirigir procesos de planeación, organización y control de recursos humanos, materiales, tecnológicos y financieros.

#### **0804010101 VINCULACIÓN CIUDADANA CON LA ADMINISTRACIÓN PÚBLICA**

Este proyecto tiene como objetivo mantener una estrecha vinculación con los Sujetos Obligados para atender requerimientos de información y orientación sobre los trámites y solicitudes de servicios, con el fin de que la ciudadanía tenga los suficientes medios para acceder a la información, procesos de transparencia y respetando el derecho a la privacidad de sus datos personales.

1. Se realizaron 4 reportes para valorar las actualizaciones de obligaciones de transparencia del Poder Legislativo.
2. Se realizaron 2 reportes para publicar y actualizar registros de sistemas y bases de datos personales.
3. Se realizaron 4 reportes para recibir, tramitar y dar seguimiento a recursos de revisión.
4. Se realizaron 4 reportes respecto a la atención de solicitudes de acceso a la información pública y ejercicio de derecho de acceso, rectificación, cancelación y oposición de datos personales.

CUENTA PÚBLICA DEL GOBIERNO, ORGANISMOS AUXILIARES Y AUTÓNOMOS DEL ESTADO DE MÉXICO 2019

**Poder Legislativo del Estado de México**  
**Avance Operativo - Programático y Presupuestal**  
 Enero - Diciembre 2019

FIN	FUN	SF	PP	SP	Pr	DESCRIPCIÓN	UNIDAD DE MEDIDA	M E T A S			PRESUPUESTO 2019 (Miles de pesos)		
								PROGRAMADO	ALCANZADO	AVANCE %	AUTORIZADO ANUAL	EJERCIDO	%
01	01	01	01	01	01	<b>INICIATIVAS, REVISIÓN Y EXPEDICIÓN DE LEYES</b>					<b>808,788.1</b>	<b>797,185.5</b>	<b>99.2</b>
						Aprobar Leyes o Decretos	Ley	98	104	106			
						Promover y Realizar Campañas de Asistencia Social	Informe	4	4	100			
						Informar Anualmente a la Asamblea de las Actividades de la Junta de Coordinación Política	Informe	1	1	100			
						Participar en las Comparecencias de Servidores Públicos ante la Legislatura	Informe	4	3	75			
						Autorizar la Gaceta Parlamentaria	Documento	59	60	102			
						Atender Juicios de Amparo	Informe	779	781	100			
						Generar Acuerdos para Sustanciar Aspectos Jurídicos y Administrativos de Interés para el Estado de México	Acuerdo	136	140	103			
						Aprobar Iniciativas	Informe	253	251	99			
						Presentar Iniciativas de Ley	Informe	515	525	102			
						Participar en Sesiones Legislativas	Sesión	89	91	102			
						Participar en Trabajos de Comisiones y Comités	Reunión	207	211	102			
						Proponer la Integración de comisiones y Comités de la Legislatura	Informe	1	1	100			
01	01	01	01	01	02	<b>COORDINACIÓN Y SEGUIMIENTO LEGISLATIVO</b>					<b>49,238.1</b>	<b>49,210.1</b>	<b>99.9</b>
						Elaborar Análisis y Estudios Requeridos por los Secretarios Técnicos	Reporte	6	6	100			
						Asesorar y dar Seguimiento a Asuntos Jurídicos que Solicite la Legislatura	Reporte	12	12	100			
						Elaborar el Diario de Debates	Documento	6	6	100			
						Proporcionar Herramientas Técnico Legislativas (Información Normativa, Bases de Justicia, Entre Otros)	Reporte	12	12	100			
						Mantener el Acervo del Poder Legislativo	Informe	4	4	100			
						Publicar la Crónica Sobre el Actuar de la Legislatura	Informe	93	96	103			
						Elaborar Proyectos, Estudios, Análisis y Opiniones Jurídico Legislativos	Reporte	4	4	100			
						Colaborar para el Desarrollo Parlamentario	Documento	88	91	103			
01	01	01	01	01	03	<b>DIFUSIÓN DE NORMAS JURÍDICAS, ACUERDOS Y ACCIONES</b>					<b>61,167.1</b>	<b>61,063.4</b>	<b>99.8</b>
						Gestionar asuntos Administrativos de la Dirección General de Comunicación Social del Poder Legislativo	Reporte	4	4	100			
						Elaborar el Manual de Identidad Gráfica	Manual	1	1	100			
						Transmitir Sesiones Legislativas y dar Cobertura a Conferencias de Prensa	Reporte	63	63	100			
						Elaborar la Síntesis Informativa	Documento	546	546	100			
						Realizar la Cobertura Informativa del Poder Legislativo	Informe	4	4	100			
						Dar seguimiento a Solicitudes de Publicidad, Cobertura y Difusión de Eventos o Actividades	Informe	4	4	100			
						Difundir en los Medios de Comunicación las Actividades del Poder Legislativo	Informe	4	4	100			
01	01	01	01	01	04	<b>ASESORÍA, PROFESIONALIZACIÓN E INVESTIGACIÓN PARLAMENTARIA</b>					<b>3,302.1</b>	<b>3,302.1</b>	<b>100.0</b>
						Actualizar o Celebrar Convenios de Colaboración e Intercambio con Instancias Académicas	Convenio	2	2	100			
						Diseñar y Desarrollar el Programa de Investigación y Difusión Sobre Estudio, Historia, Funciones, Actividad y Prácticas Parlamentarias	Reporte	4	4	100			
						Diseñar e Instrumentar el Programa de Profesionalización en Áreas Vinculadas con el Quehacer Parlamentario	Reporte	4	4	100			
01	01	02	01	01	01	<b>FISCALIZACIÓN DE CUMPLIMIENTO FINANCIERO</b>					<b>201,829.7</b>	<b>191,955.4</b>	<b>95.1</b>
						Fiscalizar Informes Mensuales de las Entidades Municipales para Eficientar la Rendición de Cuentas	Informe	30	30	100			
						Substanciar la Etapa de Aclaración, Derivados de los Actos de Fiscalización en Materia de obra Pública	Reporte	25	25	100			
						Substanciar la Etapa de Aclaración, Derivada de los Actos de Fiscalización en el Ámbito Estatal	Reporte	25	25	100			
						Substanciar la Etapa de Aclaración de los Actos de Fiscalización en el Ámbito Municipal	Reporte	25	25	100			
						Dar Seguimiento a la Información de los Actos de Entrega Recepción	Informe	4	4	100			
						Realizar la Fiscalización del Presupuesto y Patrimonio Municipal	Informe	4	4	100			
						Realizar la Evaluación del Control Interno Municipal	Informe	4	4	100			
						Desarrollar Criterios y Lineamientos para la Implementación de Planes y Programas de Fiscalización en la Auditoría Especial de Informes Mensuales, Planeación e INVESTIGACIÓN; así como Supervisar la Fiscalización en Materia de Control Interno, Bienes Municipales, Presupuestal y Entrega-Recepción a las Entidades Fiscalizables	Informe	9	9	100			
						Fiscalizar la Cuenta Pública de las Entidades Municipales para Eficientar la Rendición de Cuentas	Informe	17	17	100			
						Fiscalizar las Cuentas Públicas de los Poderes del Estado y Organismos Autónomos para Eficientar la Rendición de Cuentas	Informe	26	26	100			



PODER LEGISLATIVO DEL ESTADO DE MÉXICO

FIN	FUN	SF	PP	SP	Pr	DESCRIPCIÓN	UNIDAD DE MEDIDA	M E T A S			PRESUPUESTO 2019 (Miles de pesos)		
								PROGRAMADO	ALCANZADO	AVANCE %	AUTORIZADO ANUAL	EJERCIDO	%
						Fiscalizar los Informes Mensuales, Cuenta Pública, Planeación e Investigación para Integrar el Informe de Resultados de la Revisión y Fiscalización de las Cuentas Públicas del Estado y Municipios	Informe	18	4	22			
						Proporcionar la Información en Materia de obra Pública para Integrar el Informe de Resultados de la Revisión y Fiscalización de las Cuentas Públicas del Estado de México y Municipios	Informe	4	4	100			
						Fiscalizar a las Entidades del Ámbito Estatal y Municipal para Verificar el Debido Cumplimiento de los Recursos Públicos en Materia de Obra Pública	Informe	28	28	100			
						Fiscalizar a las Entidades del Ámbito Estatal y Municipal para Verificar el Debido Cumplimiento de los Recursos Públicos en Materia de Obra Pública	Informe	28	28	100			
						Fiscalizar a las Entidades del Ámbito Municipal para Verificar el Debido Cumplimiento de los Recursos Públicos	Informe	264	222	84			
						Fiscalizar a las Entidades del Ámbito Estatal para Verificar el Debido Cumplimiento de los Recursos Públicos	Informe	88	97	110			
						Fiscalizar los Recursos de los Entes Públicos del Gobierno del Estado de México en Base a la Normatividad Vigente	Reporte	35	29	83			
						Gestionar Asuntos Administrativos del OSFEM en Valle de México	Reporte	20	20	100			
						Elaborar Constancias Certificadas por Años de Servicio	Reporte	8	8	100			
						Administrar el Acervo Documental del OSFEM	Informe	25	24	96			
						Desarrollar y dar Mantenimiento Tecnológico de Equipo y Sistemas	Informe	53	53	100			
						Tramitar Recursos Humanos, Materiales y Financieros	Informe	32	32	100			
						Elaborar y dar Seguimiento al Programa anual de Capacitación	Informe	55	55	100			
						Mantener Actualizados Métodos y Sistemas Administrativos	Informe	63	63	100			
						Dar Seguimiento a Funciones de Apoyo Administrativo	Informe	20	20	100			
						Gestionar Asuntos Administrativos del OSFEM	Informe	48	48	100			
						Auditar a las Unidades Administrativas del Órgano Superior para Verificar su Cumplimiento al Marco Normativo	Auditoría	12	12	100			
						Difundir la Cultura Organizacional y de Fiscalización de la Institución para Hacerla del Conocimiento del Personal del OSFEM	Publicación	18	13	72			
						Evaluar y dar Seguimiento al Cumplimiento de las Metas de las Unidades Administrativas para Informar del Avance al superior Jerárquico	Reporte	4	4	100			
						Registrar y Organizar la Documentación que se Recibe en el Órgano Superior para su Entrega Oportuna a las Unidades Administrativas del OSFEM	Reporte	4	4	100			
						Gestionar, Atender y dar Seguimiento a los Asuntos Turnados a la Oficina del Auditor Superior	Reporte	4	4	100			
						Fiscalizar, Auditar y Revisar las Cuentas Públicas y Actos Relativos a la Aplicación de los Recursos Públicos del Estado y Municipios para Informar sus Resultados a la Comisión de Vigilancia de la Legislatura	Informe	5	5	100			
						Validar los Procesos de Entrega Recepción de las Unidades Administrativas del OSFEM para dar Cumplimiento a la Normatividad Aplicable	Reporte	4	4	100			
						Evaluar los Resultados de los Programas y Proyectos en los que Participa el Órgano Superior para dar Cumplimiento al Programa Anual de Evaluación	Informe	12	12	100			
<b>01</b>	<b>01</b>	<b>02</b>	<b>01</b>	<b>01</b>	<b>02</b>	<b>FISCALIZACIÓN DE DESEMPEÑO</b>					<b>30,833.1</b>	<b>29,733.0</b>	<b>96.4</b>
						Fiscalizar el Programa Anual de Evaluación 2018 del Gobierno del Estado de México	Informe	2	1	50			
						Fiscalizar Mediante la Evaluación de Desempeño los Programas Presupuestarios del Gobierno del Estado de México para el Informe de Resultados 2018	Informe	50	25	50			
						Fiscalizar Mediante la Evaluación Programática los Programas presupuestarios del Gobierno del Estado de México para el Informe de Resultados 2018	Informe	20	10	50			
						Fiscalizar Mediante Auditorías de Desempeño los Programas gubernamentales del Ámbito Estatal Establecidos en el Programa Anual de Fiscalización	Informe	10	7	70			
						Fiscalizar en Materia de Desempeño los Programas Presupuestarios de los ámbitos Estatal y Municipal	Informe	4	4	100			
						Fiscalizar Mediante Indicadores de Desempeño los Resultados del Ejercicio de los Recursos del Ramo General 33	Informe	20	20	100			
						Fiscalizar la Cuenta Pública Municipal Mediante la Evaluación de Desempeño	Informe	377	377	100			
						Fiscalizar Mediante Evaluaciones Programáticas el Ámbito Municipal	Documento	3,266	3,302	101			
						Fiscalizar Mediante Auditorías de Desempeño los Programas Gubernamentales del Ámbito Municipal Establecidos en el Programa Anual de Fiscalización	Informe	21	18	86			
<b>01</b>	<b>03</b>	<b>04</b>	<b>02</b>	<b>04</b>	<b>04</b>	<b>INVESTIGACIÓN DE FALTAS ADMINISTRATIVAS</b>					<b>7,636.8</b>	<b>7,413.6</b>	<b>97.1</b>
						Establecer Estrategias de Vinculación con Otras Instituciones Afines y con Organizaciones que Tengan por Objeto la Fiscalización	Reporte	20	12	60			
						Analizar y Monitorear la Información Técnica Contable para Integrar los Expedientes Técnicos	Reporte	16	16	100			
						Ejecutar los Actos de Autoridad Investigadora y los Documentos Emanados de la Misma	Informe	4	4	100			
						Investigar las Faltas Administrativas que Resulten de la Acción Fiscalizadora	Informe	4	4	100			

CUENTA PÚBLICA DEL GOBIERNO, ORGANISMOS AUXILIARES Y AUTÓNOMOS DEL ESTADO DE MÉXICO 2019

FIN	FUN	SF	PP	SP	Pr	DESCRIPCIÓN	UNIDAD DE MEDIDA	M E T A S			PRESUPUESTO 2019 (Miles de pesos)		
								PROGRAMADO	ALCANZADO	AVANCE %	AUTORIZADO ANUAL	EJERCIDO	%
01	03	04	02	02	05	<b>SUBSTANCIACIÓN Y APOYO LEGAL</b>					27,898.7	27,744.2	99.4
						Substanciar los Procedimientos Jurídico - Administrativos Competentes	Reporte	12	12	100			
						Notificar los Documentos que Emite el Órgano Superior	Reporte	4	4	100			
						Atender y dar Seguimiento a lo Relacionado con las Obligaciones Periódicas de las Entidades Fiscalizables	Reporte	4	4	100			
						Atender y dar Seguimiento a los Asuntos de Carácter Jurídico	Reporte	16	16	100			
						Representar en Materia jurídica al Órgano Superior de Fiscalización, Proveer Consultoría Jurídica y Autorizar la Substanciación de los Procedimientos Competentes	Reporte	4	4	100			
						<b>DESARROLLO DE LA FUNCIÓN PÚBLICA Y ÉTICA EN EL SERVICIO PÚBLICO</b>							
01	03	04	01	01	01	<b>FISCALIZACIÓN , CONTROL Y EVALUACIÓN INTERNA DE LA GESTIÓN PÚBLICA</b>					55,886.6	55,326.6	99.0
						Gestionar Asuntos Administrativos de la Contraloría	Reporte	4	4	100			
						Programa de Capacitación para Servidores Públicos Municipales del Estado de México, en Materia de gestión Pública en la Colaboración con Estos	Reporte	12	12	100			
						Elaborar Estudios y Análisis de las Estructuras Orgánicas Municipales y su Costo; así como de la Gestión Municipal	Informe	31	31	100			
						Realizar el Análisis y Evaluación Técnico-Normativo en Materia de Planeación del Desarrollo Municipal, así como su Ejercicio Financiero-Programático	Informe	168	170	101			
						Difundir en los Municipios la Información Relacionada a las Funciones y Actividades de la Contraloría, así como Apoyar a las Administraciones Municipales en Materia de Capacitación	Informe	4	4	100			
						Realizar Auditorías Administrativas	Auditoría	15	15	100			
						Realizar Acciones de Control	Documento	13	13	100			
						Verificar que se Implementen Acciones de Mejora de Observaciones no Solventadas, Señaladas en Informes de Auditoría	Reporte	27	9	33			
						Realizar Auditorías Financieras	Auditoría	12	14	117			
						Coordinar y Vigilar la Programación, Planeación y Ejecución de Auditorías y Otras Acciones de Control	Informe	4	4	100			
						Atender, Coordinar y Supervisar Actos de Entrega-Recepción del Poder Legislativo	Informe	4	4	100			
						Atender y Elaborar los Proyectos de Resolución de Procedimientos, así como Atender Juicios y Recursos	Informe	16	4	25			
						Substanciar Procedimientos de Responsabilidad Administrativa de Situación Patrimonial y Declaración de Intereses	Informe	12	12	100			
						Investigar Faltas Administrativas de Situación Patrimonial y/o Conflicto de Interés en Contra de Servidores Públicos de Elección Popular Municipal, Diputados y Servidores Públicos Adscritos al Poder Legislativo	Informe	16	16	100			
						Recibir, Resguardar y dar Seguimiento a las Declaraciones de Situación Patrimonial y de Intereses	Informe	20	19	95			
						Coordinar las Actividades de la Dirección de Situación Patrimonial	Informe	4	4	100			
						Investigar Denuncias por Responsabilidad Administrativa, Valle de Chalco	Base de datos	24	21	88			
						Investigar Denuncias por Responsabilidad Administrativa, Valle de México	Base de datos	24	21	88			
						Substanciar el Procedimiento por Presunta Responsabilidad Administrativa de Conformidad con la Ley de Responsabilidades Administrativas del Estado de México y Municipios	Base de datos	20	21	105			
						Proyectar Resoluciones y Substanciar Medios de Impugnación y Participar en Juicios y Amparos Derivados de las Resoluciones	Reporte	12	12	100			
						Investigar Denuncias por Responsabilidad Administrativa y Programas Preventivos	Base de datos	36	36	100			
						Coordinar las Actividades por los Procedimientos de Responsabilidad Administrativa	Informe	4	4	100			
						Atender Solicitudes de Información que se le Requieran de la Dependencia, Coordinar Actividades con Directores y Organizar Agenda del Contralor.	Informe	62	63	102			
						Coordinar Actividades de Planeación, Organización, Coordinación y Dirección de la Contraloría	Informe	4	4	100			
						<b>PLANEACIÓN Y PRESUPUESTO BASADO EN RESULTADOS</b>							
01	01	05	02	05	01	<b>SEGUIMIENTO Y CONTROL PRESUPUESTAL</b>					264,879.0	243,725.2	92.0
						Verificar el Funcionamiento de Servicios de Infraestructura Informática y Telecomunicaciones	Servicio	2,300	2,319	101			
						Atender Peticiones o Requerimientos de Equipos de Video Proyección y Diseño	Servicio	975	983	101			
						Analizar, Investigar, Diseñar, Desarrollar, Implementar, Adecuar y dar Mantenimiento a los Sistemas de Información	Servicio	1,466	1,557	106			
						Coordinar el Uso de Tecnologías de Información y Comunicación	Informe	4	4	100			
						Gestionar los Ingresos Correspondientes al Poder Legislativo	Documento	52	52	100			
						Elaborar Pólizas	Documento	12	12	100			
						Realizar Pagos de Compromisos Generados por el Poder Legislativo	Reporte	282	291	103			
						Realizar Conciliaciones	Conciliación	72	72	100			

PODER LEGISLATIVO DEL ESTADO DE MÉXICO

FIN FUN SF PP SP Pr	DESCRIPCIÓN	UNIDAD DE MEDIDA	M E T A S			PRESUPUESTO 2019 (Miles de pesos)			
			PROGRAMADO	ALCANZADO	AVANCE %	AUTORIZADO ANUAL	EJERCIDO	%	
	Colocar en Instrumentos de Inversión los Recursos Disponibles del Poder Legislativo	Reporte	492	494	100				
	Administrar los Recursos Financieros del Poder Legislativo	Informe	234	238	102				
	Proporcionar Apoyo Logístico en el Desarrollo de Actividades Legislativas y Eventos	Reporte	4	4	100				
	Proporcionar Servicios Alimenticios y Atender Solicitudes de Bienes de Consumo y Cafeterías	Reporte	12	12	100				
	Gestionar, Atender y Verificar el Funcionamiento y Conservación de muebles e Inmuebles; y Proporcionar Servicios Generales y Apoyo Logístico	Reporte	16	16	100				
	Dar seguimiento al Mantenimiento de Vehículos y Cubrir Servicios y Traslados Oficiales	Reporte	38	38	100				
	Garantizar la Existencia y el Correcto Manejo de los Bienes Muebles	Reporte	13	13	100				
	Adquirir, Arrendar y Contratar Bienes o Servicios	Procedimiento	75	75	100				
	Coordinar la Atención a Requerimientos en Materia de Recursos Materiales, Servicios Generales y Apoyo Logístico en Eventos Oficiales	Informe	4	4	100				
	Planear, Desarrollar y Evaluar la Ejecución de Programas de Aprendizaje de los Alumnos del Jardín de Niños Poder Legislativo	Reporte	4	4	100				
	Fomentar el Ahorro y Brindar el Servicio de Préstamos Económicos	Reporte	11	11	100				
	Proporcionar Atención Médica de Primer Nivel	Reporte	4	4	100				
	Proporcionar Servicios de Seguridad, Resguardar y Custodiar Bienes Muebles e Inmuebles	Reporte	11	11	100				
	Elaborar, Integrar y Operar el Programa Anual de Profesionalización y Fomentar Actividades Físicas	Reporte	30	29	97				
	Registrar y Controlar Percepciones y Deducciones	Reporte	36	36	100				
	Gestionar, Elaborar y Aplicar Movimientos de Servidores Públicos	Reporte	60	60	100				
	Dirigir, Coordinar, Supervisar y Controlar Actividades Relacionadas con los Recursos Humanos	Informe	4	4	100				
	Implementar e Institucionalizar la Perspectiva de Género y Fungir como Órgano de Consulta y Asesoría	Informe	4	4	100				
	Administrar la Conservación y Custodia del Patrimonio Documental	Reporte	20	20	100				
	Representar Jurídicamente a la Secretaría de Administración y Finanzas	Reporte	12	12	100				
	Elaborar, Integrar y Actualizar Documentos Normativos	Documento	48	48	100				
	Coordinar el Desarrollo Administrativo, Estructura Orgánica, Representación Legal y Resguardo del Acervo Documental	Informe	4	4	100				
	Procesar Transacciones Expresadas en Términos Monetarios	Reporte	8	8	100				
	Integrar, Registrar y Controlar el Presupuesto de Egresos e Ingresos	Reporte	5	5	100				
	Procesar Información Programática-Presupuestal	Reporte	17	17	100				
	Consolidar información Programática, Presupuestal, Financiera y Estadística	Informe	4	4	100				
	Coordinar a los Órganos Colegiados (Comité de Adquisiciones y SERVICIOS; Comité de Arrendamientos, Adquisiciones de Inmuebles y Enajenaciones; Comité Interno de Obra)	Reporte	4	4	100				
	Organizar y Coordinar Actividades de la Oficina del Secretario	Reporte	12	12	100				
	Coordinar y Dirigir Procesos de Planeación, Organización y Control de Recursos Humanos, Materiales, Tecnológicos y Financieros	Informe	4	4	100				
<b>CONSOLIDACIÓN DE LA GESTIÓN GUBERNAMENTAL</b>									
01 08 04 01 01 01	<b>VINCULACIÓN CIUDADANA CON LA ADMINISTRACIÓN PÚBLICA</b>						<b>2,716.6</b>	<b>2,360.1</b>	<b>86.9</b>
	Valorar las Actualizaciones de Obligaciones de Transparencia del Poder Legislativo	Reporte	4	4	100				
	Publicar y Actualizar Registros de Sistemas y Bases de Datos Personales	Reporte	2	2	100				
	Recibir, Tramitar y dar Seguimiento a Recursos de Revisión	Reporte	4	4	100				
	Atender solicitudes de Acceso a la Información Pública y Ejercicio de Derecho de Acceso, Rectificación, Cancelación y Oposición de Datos Personales	Reporte	4	4	100				
<b>TOTAL</b>							<b>1,508,175.9</b>	<b>1,469,019.2</b>	<b>97.3</b>



# ANEXOS ESTABLECIDOS EN DIFERENTES ORDENAMIENTOS



Relación de Bienes Inmuebles que Componen el Patrimonio  
Cuenta Pública 2019  
(Miles de Pesos)

Ente Público: Poder Legislativo del Estado de México

Código	Descripción de Bienes Inmuebles	Valor en Libros
	Terrenos	63,740.5
	Edificios no Habitacionales	128,943.4
		192,683.9

Relación de Bienes Muebles que Componen el Patrimonio  
Cuenta Pública 2019  
(Miles de Pesos)

Ente Público: Poder Legislativo del Estado de México

Código	Descripción de Bienes Muebles	Valor en Libros
	Mobiliario y Equipo de Administración	105,855.1
	Mobiliario y Equipo Educacional y Recreativo	18,788.2
	Equipo e Instrumental Médico y de Laboratorio	162.5
	Vehículos e Equipo de Transporte	67,294.4
	Maquinaria, Otros Equipos y Herramientas	19,679.1
		211,779.3

Poder Legislativo del Estado de México  
Cuenta Pública 2019  
Relación de cuentas bancarias productivas específicas

Fondo, Programa o Convenio	Datos de la Cuenta Bancaria	
	Institución Bancaria	Número de Cuenta
Cuenta Productiva	Santander	819
Cuenta Productiva	Banorte	710
Cuenta Productiva	BBVA	843
Cuenta Productiva	HSBC	367
Cuenta Productiva	Banamex	693
Cuenta Productiva	HSBC	902
Cuenta Productiva	BBVA	651



**FORMATOS PARA EL CUMPLIMIENTO DE LA  
LEY DE DISCIPLINA FINANCIERA DE LAS  
ENTIDADES FEDERATIVAS Y LOS  
MUNICIPIOS**



PODER LEGISLATIVO DEL ESTADO DE MÉXICO

Poder Legislativo del Estado de México					
Estado de Situación Financiera Detallado - LDF					
Al 31 de Diciembre de 2019 y 2018					
(Cifras en Miles de Pesos)					
Concepto	2019	2018	Concepto	2019	2018
<b>ACTIVO</b>			<b>PASIVO</b>		
<b>Activo Circulante</b>			<b>Pasivo Circulante</b>		
<b>a. Efectivo y Equivalentes (a=a1+a2+a3+a4+a5+a6+a7)</b>	<b>10,952.7</b>	<b>2,174.1</b>	<b>a. Cuentas por Pagar a Corto Plazo (a=a1+a2+a3+a4+a5+a6+a7+a8+a9)</b>	<b>630,852.7</b>	<b>485,152.7</b>
a1) Efectivo	50.0	2,174.1	a1) Servicios Personales por Pagar a Corto Plazo		
a2) Bancos/Tesorería	10,902.7		a2) Proveedores por Pagar a Corto Plazo		
a3) Bancos/Dependencias y Otros			a3) Contratistas por Obras Públicas por Pagar a Corto Plazo		
a4) Inversiones Temporales (Hasta 3 Meses)			a4) Participaciones y Aportaciones por Pagar a Corto Plazo		
a5) Fondos con Afectación Específica			a5) Transferencias Otorgadas por Pagar a Corto Plazo		
a6) Depósitos de Fondos de Terceros en Garantía y/o Administración			a6) Intereses, Comisiones y Otros Gastos de la Deuda Pública por Pagar a Corto Plazo		
a7) Otros Efectivos y Equivalentes			a7) Retenciones y Contribuciones por Pagar a Corto Plazo		0.5
<b>b. Derechos a Recibir Efectivo o Equivalentes (b=b1+b2+b3+b4+b5+b6+b7)</b>	<b>776,231.5</b>	<b>527,014.2</b>	a8) Devoluciones de la Ley de Ingresos por Pagar a Corto Plazo		
b1) Inversiones Financieras de Corto Plazo	712,091.9	526,543.2	a9) Otras Cuentas por Pagar a Corto Plazo	630,852.7	485,152.2
b2) Cuentas por Cobrar a Corto Plazo	64,092.8	97.8	<b>b. Documentos por Pagar a Corto Plazo (b=b1+b2+b3)</b>	<b>0.0</b>	<b>0.0</b>
b3) Deudores Diversos por Cobrar a Corto Plazo	46.8	373.2	b1) Documentos Comerciales por Pagar a Corto Plazo		
b4) Ingresos por Recuperar a Corto Plazo			b2) Documentos con Contratistas por Obras Públicas por Pagar a Corto Plazo		
b5) Deudores por Anticipos de la Tesorería a Corto Plazo			b3) Otros Documentos por Pagar a Corto Plazo		
b6) Préstamos Otorgados a Corto Plazo			<b>c. Porción a Corto Plazo de la Deuda Pública a Largo Plazo (c=c1+c2)</b>	<b>0.0</b>	<b>0.0</b>
b7) Otros Derechos a Recibir Efectivo o Equivalentes a Corto Plazo			c1) Porción a Corto Plazo de la Deuda Pública		
<b>c. Derechos a Recibir Bienes o Servicios (c=c1+c2+c3+c4+c5)</b>	<b>0.0</b>	<b>0.0</b>	c2) Porción a Corto Plazo de Arrendamiento Financiero		
c1) Anticipo a Proveedores por Adquisición de Bienes y Prestación de Servicios a Corto Plazo			d. Títulos y Valores a Corto Plazo		
c2) Anticipo a Proveedores por Adquisición de Bienes Inmuebles y Muebles a Corto Plazo			<b>e. Pasivos Diferidos a Corto Plazo (e=e1+e2+e3)</b>	<b>0.0</b>	<b>0.0</b>
c3) Anticipo a Proveedores por Adquisición de Bienes Intangibles a Corto Plazo			e1) Ingresos Cobrados por Adelantado a Corto Plazo		
c4) Anticipo a Contratistas por Obras Públicas a Corto Plazo			e2) Intereses Cobrados por Adelantado a Corto Plazo		
c5) Otros Derechos a Recibir Bienes o Servicios a Corto Plazo			e3) Otros Pasivos Diferidos a Corto Plazo		
<b>d. Inventarios (d=d1+d2+d3+d4+d5)</b>	<b>0.0</b>	<b>0.0</b>	<b>f. Fondos y Bienes de Terceros en Garantía y/o Administración a Corto Plazo (f=f1+f2+f3+f4+f5+f6)</b>	<b>0.0</b>	<b>0.0</b>
d1) Inventario de Mercancías para Venta			f1) Fondos en Garantía a Corto Plazo		
d2) Inventario de Mercancías Terminadas			f2) Fondos en Administración a Corto Plazo		
d3) Inventario de Mercancías en Proceso de Elaboración			f3) Fondos Contingentes a Corto Plazo		
d4) Inventario de Materias Primas, Materiales y Suministros para Producción			f4) Fondos de Fideicomisos, Mandatos y Contratos Análogos a Corto Plazo		
d5) Bienes en Tránsito			f5) Otros Fondos de Terceros en Garantía y/o Administración a Corto Plazo		
<b>e. Almacenes</b>			f6) Valores y Bienes en Garantía a Corto Plazo		
<b>f. Estimación por Pérdida o Deterioro de Activos Circulantes (f=f1+f2)</b>	<b>0.0</b>	<b>0.0</b>	<b>g. Provisiones a Corto Plazo (g=g1+g2+g3)</b>	<b>0.0</b>	<b>0.0</b>
f1) Estimaciones para Cuentas Incobrables por Derechos a Recibir Efectivo o Equivalentes			g1) Provisión para Demandas y Juicios a Corto Plazo		
f2) Estimación por Deterioro de Inventarios			g2) Provisión para Contingencias a Corto Plazo		
<b>g. Otros Activos Circulantes (g=g1+g2+g3+g4)</b>	<b>0.0</b>	<b>0.0</b>	g3) Otras Provisiones a Corto Plazo		
g1) Valores en Garantía			<b>h. Otros Pasivos a Corto Plazo (h=h1+h2+h3)</b>	<b>0.0</b>	<b>0.0</b>
g2) Bienes en Garantía (Excluye Depósitos de Fondos)			h1) Ingresos por Clasificar		
g3) Bienes Derivados de Embargos, Decomisos, Aseguramientos y Dación en Pago			h2) Recaudación por Participar		
g4) Adquisición con Fondos de Terceros			h3) Otros Pasivos Circulantes		
<b>IA. Total de Activos Circulantes (IA = a + b + c + d + e + f + g)</b>	<b>787,184.2</b>	<b>529,188.3</b>	<b>IIA. Total de Pasivos Circulantes (IIA = a + b + c + d + e + f + g + h)</b>	<b>630,852.7</b>	<b>485,152.7</b>
<b>Activo No Circulante</b>			<b>Pasivo No Circulante</b>		
a. Inversiones Financieras a Largo Plazo			a. Cuentas por Pagar a Largo Plazo		
b. Derechos a Recibir Efectivo o Equivalentes a Largo Plazo			b. Documentos por Pagar a Largo Plazo		
c. Bienes Inmuebles, Infraestructura y Construcciones en Proceso	192,683.6	192,683.6	c. Deuda Pública a Largo Plazo		
d. Bienes Muebles	211,779.5	213,221.1	d. Pasivos Diferidos a Largo Plazo		
e. Activos Intangibles			e. Fondos y Bienes de Terceros en Garantía y/o en Administración a Largo Plazo		
f. Depreciación, Deterioro y Amortización Acumulada de Bienes	-58,218.6	-51,968.7	f. Provisiones a Largo Plazo		
g. Activos Diferidos	113.6	175.5	<b>IIIB. Total de Pasivos No Circulantes (IIIB = a + b + c + d + e + f)</b>	<b>0.0</b>	<b>0.0</b>
h. Estimación por Pérdida o Deterioro de Activos no Circulantes			<b>II. Total del Pasivo (II = IIA + IIIB)</b>	<b>630,852.7</b>	<b>485,152.7</b>
i. Otros Activos no Circulantes			<b>HACIENDA PÚBLICA/PATRIMONIO</b>		
<b>IB. Total de Activos No Circulantes (IB = a + b + c + d + e + f + g + h + i)</b>	<b>346,357.6</b>	<b>354,112.5</b>	<b>IIIA. Hacienda Pública/Patrimonio Contribuido (IIIA = a + b + c)</b>	<b>274,460.6</b>	<b>275,109.7</b>
<b>I. Total del Activo (I = IA + IB)</b>	<b>1,133,541.8</b>	<b>883,300.8</b>	a. Aportaciones	274,460.6	275,109.7
			b. Donaciones de Capital		
			c. Actualización de la Hacienda Pública/Patrimonio		
			<b>IIIB. Hacienda Pública/Patrimonio Generado (IIIB = a + b + c + d + e)</b>	<b>228,228.5</b>	<b>123,038.4</b>
			a. Resultados del Ejercicio (Ahorro/ Desahorro)	105,826.7	75,435.0
			b. Resultados de Ejercicios Anteriores	122,401.8	47,603.4
			c. Revalúos		
			d. Reservas		
			e. Rectificaciones de Resultados de Ejercicios Anteriores		
			<b>IIIC. Exceso o Insuficiencia en la Actualización de la Hacienda Pública/Patrimonio (IIIC=a+b)</b>	<b>0.0</b>	<b>0.0</b>
			a. Resultado por Posición Monetaria		
			b. Resultado por Tenencia de Activos no Monetarios		
			<b>III. Total Hacienda Pública/Patrimonio (III = IIIA + IIIB + IIIC)</b>	<b>502,689.1</b>	<b>398,148.1</b>
			<b>IV. Total del Pasivo y Hacienda Pública/Patrimonio (IV = II + III)</b>	<b>1,133,541.8</b>	<b>883,300.8</b>

CUENTA PÚBLICA DEL GOBIERNO, ORGANISMOS AUXILIARES Y AUTÓNOMOS DEL ESTADO DE MÉXICO 2019

Poder Legislativo del Estado de México Informe Analítico de la Deuda Pública y Otros Pasivos - LDF Al 31 de Diciembre de 2018 y 2019							
Denominación de la Deuda Pública y Otros Pasivos (c)	Saldo al 31 de Diciembre de 2018 (d)	Disposiciones del Período (e)	Amortizaciones del Período (f)	Revaluaciones, Reclasificaciones y Otros Ajustes (g)	Saldo Final del Período (h) h=d+e-f+g	Pago de Intereses del Período (i)	Pago de Comisiones y demás Costos Asociados Durante el Período (j)
<b>1. Deuda Pública (1=A+B)</b>							
<b>A. Corto Plazo (A=a1+a2+a3)</b>							
a1) Instituciones de Crédito							
a2) Títulos y Valores							
a3) Arrendamientos Financieros							
<b>B. Largo Plazo (B=b1+b2+b3)</b>							
b1) Instituciones de Crédito							
b2) Títulos y Valores							
b3) Arrendamientos Financieros							
<b>2. Otros Pasivos</b>	485,152.7				630,852.7		
<b>3. Total de la Deuda Pública y Otros Pasivos (3=1+2)</b>	485,152.7				630,852.7		
<b>4. Deuda Contingente 1 (Informativo)</b>							
A. Deuda Contingente 1							
B. Deuda Contingente 2							
C. Deuda Contingente XX							
<b>5. Valor de Instrumentos Bono Cupón Cero 2 (Informativo)</b>							
A. Instrumento Bono Cupón Cero 1							
B. Instrumento Bono Cupón Cero 2							
C. Instrumento Bono Cupón Cero XX							

1 Se refiere a cualquier Financiamiento sin fuente o garantía de pago definida, que sea asumida de manera solidaria o subsidiaria por las Entidades Federativas con sus Municipios, organismos descentralizados y empresas de participación estatal mayoritaria y fideicomisos, locales o municipales, y por los Municipios con sus respectivos organismos descentralizados y empresas de participación municipal mayoritaria.  
2 Se refiere al valor del Bono Cupón Cero que respalda el pago de los créditos asociados al mismo (Activo).

Obligaciones a Corto Plazo (k)	Monto Contratado (l)	Plazo Pactado (m)	Tasa de Interés (n)	Comisiones y Costos Relacionados (o)	Tasa Efectiva (p)
<b>6. Obligaciones a Corto Plazo (Informativo)</b>					
A. Crédito 1					
B. Crédito 2					
C. Crédito XX					

PODER LEGISLATIVO DEL ESTADO DE MÉXICO

Poder Legislativo del Estado de México Informe Analítico de Obligaciones Diferentes de Financiamientos Al 31 de Diciembre de 2019 (Miles de Pesos)										
Denominación de las Obligaciones Diferentes de Financiamiento (c)	Fecha del Contrato (d)	Fecha de Inicio de Operación del Proyecto (e)	Fecha de Vencimiento (f)	Monto de la Inversión Pactado (g)	Plazo Pactado (h)	Monto Promedio Mensual del Pago de la Contraprestación (i)	Monto Promedio Mensual del Pago de la Contraprestación Correspondiente al Pago de Inversión (j)	Monto Pagado de la Inversión al 31 de XXXX de 20XX (k)	Monto Pagado de la Inversión Actualizado al 31 de XXXX de 20XX (l)	Saldo Pendiente por Pagar de la Inversión al 31 de XXXX de 20XX (m = g - l)
<b>A. Asociaciones Público Privadas (APP's) (A=a+b+c+d)</b>				0.0		0.0	0.0			0.0
a) APP 1										0.0
b) APP 2										0.0
c) APP 3										0.0
d) APP XX										0.0
<b>B. Otros Instrumentos (B=a+b+c+d)</b>				0.0		0.0	0.0			0.0
a) Otro Instrumento 1										0.0
b) Otro Instrumento 2										0.0
c) Otro Instrumento 3										0.0
d) Otro Instrumento XX										0.0
<b>C. Total de Obligaciones Diferentes de Financiamiento (C=A+B)</b>				0.0		0.0	0.0			0.0

**Poder Legislativo del Estado de México**  
**Balance Presupuestario**  
**Del 1 de Enero al 31 de Diciembre de 2019**  
(Miles de Pesos)

Concepto	Estimado / Aprobado	Devengado	Recaudado / Pagado
<b>A. Ingresos Totales (A = A1+A2+A3)</b>	<b>1,508,265.7</b>	<b>1,576,775.1</b>	<b>1,576,775.1</b>
A1. Ingresos de Libre Disposición	1,508,265.7	1,575,864.9	1,575,864.9
A2. Transferencias Federales Etiquetadas		910.2	910.2
A3. Financiamiento Neto			
<b>B. Egresos Presupuestarios<sup>1</sup> (B = B1+B2)</b>	<b>1,508,265.7</b>	<b>1,469,019.2</b>	<b>1,469,019.2</b>
B1. Gasto No Etiquetado (sin incluir Amortización de la Deuda Pública)	1,508,265.7	1,469,019.2	1,469,019.2
B2. Gasto Etiquetado (sin incluir Amortización de la Deuda Pública)			
<b>C. Remanentes del Ejercicio Anterior (C = C1 + C2)</b>			
C1. Remanentes de Ingresos de Libre Disposición Aplicados en el Período			
C2. Remanentes de Transferencias Federales Etiquetadas Aplicados en el Período			
<b>I. Balance Presupuestario (I = A - B + C)</b>		<b>107,755.9</b>	<b>107,755.9</b>
<b>II. Balance Presupuestario sin Financiamiento Neto (II = I - A3)</b>		<b>107,755.9</b>	<b>107,755.9</b>
<b>III. Balance Presupuestario sin Financiamiento Neto y sin Remanentes del Ejercicio Anterior (III = II - C)</b>		<b>107,755.9</b>	<b>107,755.9</b>
<b>Concepto</b>	<b>Aprobado</b>	<b>Devengado</b>	<b>Pagado</b>
<b>E. Intereses, Comisiones y Gastos de la Deuda (E = E1+E2)</b>			
E1. Intereses, Comisiones y Gastos de la Deuda con Gasto No Etiquetado			
E2. Intereses, Comisiones y Gastos de la Deuda con Gasto Etiquetado			
<b>IV. Balance Primario (IV = III + E)</b>		<b>107,755.9</b>	<b>107,755.9</b>
<b>Concepto</b>	<b>Estimado/ Aprobado</b>	<b>Devengado</b>	<b>Recaudado / Pagado</b>
<b>F. Financiamiento (F = F1 + F2)</b>			
F1. Financiamiento con Fuente de Pago de Ingresos de Libre Disposición			
F2. Financiamiento con Fuente de Pago de Transferencias Federales Etiquetadas			
<b>G. Amortización de la Deuda (G = G1 + G2)</b>			
G1. Amortización de la Deuda Pública con Gasto No Etiquetado			
G2. Amortización de la Deuda Pública con Gasto Etiquetado			
<b>A3. Financiamiento Neto (A3 = F - G)</b>			
<b>Concepto</b>	<b>Estimado/ Aprobado</b>	<b>Devengado</b>	<b>Recaudado / Pagado</b>
A1. Ingresos de Libre Disposición	1,508,265.7	1,575,864.9	1,575,864.9
<b>A3.1 Financiamiento Neto con Fuente de Pago de Ingresos de Libre Disposición (A3.1 = F1 - G1)</b>			
F1. Financiamiento con Fuente de Pago de Ingresos de Libre Disposición			
G1. Amortización de la Deuda Pública con Gasto No Etiquetado			
B1. Gasto No Etiquetado (sin incluir Amortización de la Deuda Pública)	1,508,265.7	1,469,019.2	1,469,019.2
C1. Remanentes de Ingresos de Libre Disposición Aplicados en el Período			
<b>V. Balance Presupuestario de Recursos Disponibles (V = A1 + A3.1 - B1 + C1)</b>		<b>106,845.7</b>	<b>106,845.7</b>
<b>VI. Balance Presupuestario de Recursos Disponibles sin Financiamiento Neto (VI = V - A3.1)</b>		<b>106,845.7</b>	<b>106,845.7</b>
<b>Concepto</b>	<b>Estimado/ Aprobado</b>	<b>Devengado</b>	<b>Recaudado / Pagado</b>
A2. Transferencias Federales Etiquetadas		910.2	910.2
<b>A3.2 Financiamiento Neto con Fuente de Pago de Transferencias Federales Etiquetadas (A3.2 = F2 - G2)</b>			
F2. Financiamiento con Fuente de Pago de Transferencias Federales Etiquetadas			
G2. Amortización de la Deuda Pública con Gasto Etiquetado			
B2. Gasto Etiquetado (sin incluir Amortización de la Deuda Pública)			
C2. Remanentes de Transferencias Federales Etiquetadas Aplicados en el Período			
<b>VII. Balance Presupuestario de Recursos Etiquetados (VII = A2 + A3.2 - B2 + C2)</b>		<b>910.2</b>	<b>910.2</b>
<b>VIII. Balance Presupuestario de Recursos Etiquetados sin Financiamiento Neto (VIII = VII - A3.2)</b>		<b>910.2</b>	<b>910.2</b>

PODER LEGISLATIVO DEL ESTADO DE MÉXICO

Poder Legislativo del Estado de México						
Estado Analítico de Ingresos Detallado - LDF						
Del 1 de Enero al 31 de Diciembre de 2019						
(Miles de Pesos)						
Concepto	Ingreso					Diferencia
	Estimado	Ampliaciones/ (Reducciones)	Modificado	Devengado	Recaudado	
<b>Ingresos de Libre Disposición</b>						
A. Impuestos						
B. Cuotas y Aportaciones de Seguridad Social						
C. Contribuciones de Mejoras						
D. Derechos						
E. Productos						
F. Aprovechamientos						
G. Ingresos por Ventas de Bienes y Servicios						
<b>H. Participaciones</b> <b>(H=h1+h2+h3+h4+h5+h6+h7+h8+h9+h10+h11)</b>						
h1) Fondo General de Participaciones						
h2) Fondo de Fomento Municipal						
h3) Fondo de Fiscalización y Recaudación						
h4) Fondo de Compensación						
h5) Fondo de Extracción de Hidrocarburos						
h6) Impuesto Especial Sobre Producción y Servicios						
h7) 0.136% de la Recaudación Federal Participable						
h8) 3.17% Sobre Extracción de Petróleo						
h9) Gasolinas y Diésel						
h10) Fondo del Impuesto Sobre la Renta						
h11) Fondo de Estabilización de los Ingresos de las Entidades Federativas						
I. Incentivos Derivados de la Colaboración Fiscal (I=i1+i2+i3+i4+i5)						
i1) Tenencia o Uso de Vehículos						
i2) Fondo de Compensación ISAN						
i3) Impuesto Sobre Automóviles Nuevos						
i4) Fondo de Compensación de Repecos-Intermedios						
i5) Otros Incentivos Económicos						
J. Transferencias	1,508,265.7		1,508,265.7	1,508,265.7	1,508,265.7	
K. Convenios						
k1) Otros Convenios y Subsidios						
L. Otros Ingresos de Libre Disposición (L=l1+l2)				67,599.2	67,599.2	-67,599.2
l1) Participaciones en Ingresos Locales				67,599.2	67,599.2	-67,599.2
l2) Otros Ingresos de Libre Disposición						
<b>I. Total de Ingresos de Libre Disposición</b> <b>(I=A+B+C+D+E+F+G+H+I+J+K+L)</b>	1,508,265.7		1,508,265.7	1,575,864.9	1,575,864.9	-67,599.2
<b>Ingresos Excedentes de Ingresos de Libre Disposición</b>						
<b>Transferencias Federales Etiquetadas</b>						
<b>A. Aportaciones (A=a1+a2+a3+a4+a5+a6+a7+a8)</b>						
a1) Fondo de Aportaciones para la Nómina Educativa y Gasto Operativo						
a2) Fondo de Aportaciones para los Servicios de Salud						
a3) Fondo de Aportaciones para la Infraestructura Social						
a4) Fondo de Aportaciones para el Fortalecimiento de los Municipios y de las Demarcaciones Territoriales del Distrito Federal						
a5) Fondo de Aportaciones Múltiples						
a6) Fondo de Aportaciones para la Educación Tecnológica y de Adultos						
a7) Fondo de Aportaciones para la Seguridad Pública de los Estados y del Distrito Federal						
a8) Fondo de Aportaciones para el Fortalecimiento de las Entidades Federativas						
<b>B. Convenios (B=b1+b2+b3+b4)</b>		910.2	910.2	910.2	910.2	
b1) Convenios de Protección Social en Salud						
b2) Convenios de Descentralización						
b3) Convenios de Reasignación						
b4) Otros Convenios y Subsidios		910.2	910.2	910.2	910.2	
<b>C. Fondos Distintos de Aportaciones (C=c1+c2)</b>						
c1) Fondo para Entidades Federativas y Municipios Productores de Hidrocarburos						
c2) Fondo Minero						
D. Transferencias, Subsidios y Subvenciones, y Pensiones y Jubilaciones						
E. Otras Transferencias Federales Etiquetadas						
<b>II. Total de Transferencias Federales Etiquetadas (II = A + B + C + D + E)</b>		910.2	910.2	910.2	910.2	
<b>III. Ingresos Derivados de Financiamientos (III = A)</b>						
A. Ingresos Derivados de Financiamientos						
<b>IV. Total de Ingresos (IV = I + II + III)</b>	1,508,265.7	910.2	1,509,175.9	1,576,775.1	1,576,775.1	-67,599.2
<b>Datos Informativos</b>						
1. Ingresos Derivados de Financiamientos con Fuente de Pago de Ingresos de Libre Disposición						
2. Ingresos Derivados de Financiamientos con Fuente de Pago de Transferencias Federales Etiquetadas						
3. Ingresos Derivados de Financiamientos (3 = 1 + 2)						

**Poder Legislativo del Estado de México**  
**Estado Analfítico del Ejercicio del Presupuesto de Egresos Detallado - LDF**  
**Clasificación por Objeto del Gasto (Capítulo y Concepto)**  
**Del 1 de enero al 31 de Diciembre de 2019**  
**(Miles de pesos)**

Concepto	Egresos					Subejercicio
	Aprobado	Ampliaciones/ (Reducciones)	Modificado	Devengado	Pagado	
<b>I. Gasto no etiquetado (I=A+B+C+D+E+F+G+H+I)</b>	<b>1,508,265.7</b>	<b>0.0</b>	<b>1,508,265.7</b>	<b>1,468,109.0</b>	<b>1,468,109.0</b>	<b>40,156.7</b>
<b>A. Servicios personales (A=a1+a2+a3+a4+a5+a6+a7)</b>	<b>1,090,269.5</b>	<b>0.0</b>	<b>1,090,269.5</b>	<b>1,087,771.2</b>	<b>1,087,771.2</b>	<b>2,498.3</b>
a1) Remuneraciones al personal de carácter permanente	235,820.2	44,943.2	280,763.4	280,763.4	280,763.4	
a2) Remuneraciones al personal de carácter transitorio	141.0	-141.0				
a3) Remuneraciones adicionales y especiales	684,742.2	-92,886.1	591,856.1	591,563.0	591,563.0	293.1
a4) Seguridad social	82,320.9	34,562.0	116,882.9	115,479.0	115,479.0	1,403.9
a5) Otras prestaciones sociales y económicas	84,347.4	6,130.6	90,478.0	89,681.6	89,681.6	796.2
a6) Previsiones						
a7) Pagos de estímulos a servidores públicos	2,897.8	7,391.3	10,289.1	10,284.0	10,284.0	5.1
<b>B. Materiales y suministros (B=b1+b2+b3+b4+b5+b6+b7+b8+b9)</b>	<b>63,357.6</b>	<b>2,983.4</b>	<b>66,341.0</b>	<b>62,565.7</b>	<b>62,565.7</b>	<b>3,775.3</b>
b1) Materiales de administración, emisión de documentos y artículos oficiales	13,742.9	9,460.2	23,203.1	22,244.0	22,244.0	959.1
b2) Alimentos y utensilios	25,273.6	-22,170.5	3,103.1	390.0	390.0	2,713.1
b3) Materias primas y materiales de producción y comercialización						
b4) Materiales y artículos de construcción y de reparación	848.1	1,713.3	2,561.4	2,559.7	2,559.7	1.7
b5) Productos químicos, farmacéuticos y de laboratorio	323.9	684.5	1,008.4	1,008.4	1,008.4	
b6) Combustibles, lubricantes y aditivos	21,050.4	9,940.3	30,990.7	30,895.4	30,895.4	95.3
b7) Vestuario, blancos, prendas de protección y artículos deportivos	838.4	-6.5	831.9	831.9	831.9	
b8) Materiales y suministros para seguridad	151.4	-28.1	123.3	123.3	123.3	0.4
b9) Herramientas, refacciones y accesorios menores	1,128.5	3,390.2	4,518.7	4,513.0	4,513.0	5.7
<b>C. Servicios generales (C=c1+c2+c3+c4+c5+c6+c7+c8+c9)</b>	<b>271,268.8</b>	<b>-7,771.1</b>	<b>263,497.7</b>	<b>244,367.8</b>	<b>244,367.8</b>	<b>19,129.9</b>
c1) Servicios básicos	18,176.1	-4,250.8	13,925.3	13,327.0	13,327.0	598.3
c2) Servicios de arrendamiento	17,476.2	-2,910.5	14,565.7	14,565.7	14,565.7	
c3) Servicios profesionales, científicos, técnicos y otros servicios	35,101.2	14,603.9	49,705.1	45,955.0	45,955.0	3,750.1
c4) Servicios financieros, bancarios y comerciales	2,385.3	-490.9	1,894.4	1,894.4	1,894.4	
c5) Servicios de instalación, reparación, mantenimiento y conservación	23,443.2	-6,555.2	16,888.0	16,279.5	16,279.5	608.5
c6) Servicios de comunicación social y publicidad	32,098.2	-5,719.7	26,378.5	23,273.8	23,273.8	3,104.7
c7) Servicios de traslado y viáticos	5,965.4	125.4	6,090.8	5,570.2	5,570.2	520.6
c8) Servicios oficiales	42,386.8	-5,396.6	36,990.2	27,625.7	27,625.7	9,364.5
c9) Otros servicios generales	94,236.4	2,823.3	97,059.7	95,876.5	95,876.5	1,183.2
<b>D. Transferencias, asignaciones, subsidios y otras ayudas (D=d1+d2+d3+d4+d5+d6+d7+d8+d9)</b>	<b>70,868.3</b>	<b>-270.0</b>	<b>70,598.3</b>	<b>69,158.6</b>	<b>69,158.6</b>	<b>1,439.7</b>
d1) Transferencias internas y asignaciones al sector público						
d2) Transferencias al resto del sector público						
d3) Subsidios y subvenciones						
d4) Ayudas sociales	70,868.3	-310.0	70,558.3	69,118.6	69,118.6	1,439.7
d5) Pensiones y jubilaciones						
d6) Transferencias a fideicomisos, mandatos y otros análogos						
d7) Transferencias a la seguridad social						
d8) Donativos		40.0	40.0	40.0	40.0	
d9) Transferencias al exterior						
<b>E. Bienes muebles, inmuebles e intangibles (E=e1+e2+e3+e4+e5+e6+e7+e8+e9)</b>	<b>12,501.5</b>	<b>5,057.7</b>	<b>17,559.2</b>	<b>4,245.7</b>	<b>4,245.7</b>	<b>13,313.5</b>
e1) Mobiliario y equipo de administración	10,452.7	4,488.7	14,941.4	3,466.3	3,466.3	11,475.1
e2) Mobiliario y equipo educacional y recreativo		398.2	398.2	360.4	360.4	37.8
e3) Equipo e instrumental médico y de laboratorio		15.5	15.5	15.5	15.5	
e4) Vehículos y equipo de transporte	1,139.0		1,139.0	173.5	173.5	965.5
e5) Equipo de defensa y seguridad						
e6) Maquinaria, otros equipos y herramientas	909.8	155.3	1,065.1	230.0	230.0	835.1
e7) Activos biológicos						
e8) Bienes inmuebles						
e9) Activos intangibles						
<b>F. Inversión pública (F=f1+f2+f3)</b>						
f1) Obra pública en bienes de dominio público						
f2) Obra pública en bienes propios						
f3) Proyectos productivos y acciones de fomento						
<b>G. Inversiones financieras y otras provisiones (G=g1+g2+g3+g4+g5+g6+g7)</b>						
g1) Inversiones para el fomento de actividades productivas						
g2) Acciones y participaciones de capital						
g3) Compra de títulos y valores						
g4) Concesión de préstamos						
g5) Inversiones en fideicomisos, mandatos y otros análogos						
fideicomiso de desastres naturales (informativo)						
g6) Otras inversiones financieras						
g7) Provisiones para contingencias y otras erogaciones especiales						
<b>H. Participaciones y aportaciones (H=h1+h2+h3)</b>						
h1) Participaciones						
h2) Aportaciones						
h3) Convenios						
<b>I. Deuda pública (I=i1+i2+i3+i4+i5+i6+i7)</b>						
i1) Amortización de la deuda pública						
i2) Intereses de la deuda pública						
i3) Comisiones de la deuda pública						
i4) Gastos de la deuda pública						
i5) Costo por coberturas						
i6) Apoyos financieros						
i7) Adeudos de ejercicios fiscales anteriores (Adefas)						



PODER LEGISLATIVO DEL ESTADO DE MÉXICO

Concepto	Egresos					Subejercicio
	Aprobado	Ampliaciones/ (Reducciones)	Modificado	Devengado	Pagado	
<b>II. Gasto etiquetado (ii=a+b+c+d+e+f+g+h+i)</b>		910.2	910.2	910.2	910.2	
<b>A. Servicios personales (A=a1+a2+a3+a4+a5+a6+a7)</b>						
a1) Remuneraciones al personal de carácter permanente						
a2) Remuneraciones al personal de carácter transitorio						
a3) Remuneraciones adicionales y especiales						
a4) Seguridad social						
a5) Otras prestaciones sociales y económicas						
a6) Previsiones						
a7) Pago de estímulos a servidores públicos						
<b>B. Materiales y suministros (B=b1+b2+b3+b4+b5+b6+b7+b8+b9)</b>						
b1) Materiales de administración, emisión de documentos y artículos oficiales						
b2) Alimentos y utensilios						
b3) Materias primas y materiales de producción y comercialización						
b4) Materiales y artículos de construcción y de reparación						
b5) Productos químicos, farmacéuticos y de laboratorio						
b6) Combustibles, lubricantes y aditivos						
b7) Vestuario, blancos, prendas de protección y artículos deportivos						
b8) Materiales y suministros para seguridad						
b9) Herramientas, refacciones y accesorios menores						
<b>C. Servicios generales (C=c1+c2+c3+c4+c5+c6+c7+c8+c9)</b>		835.2	835.2	835.2	835.2	
c1) Servicios básicos						
c2) Servicios de arrendamiento						
c3) Servicios profesionales, científicos, técnicos y otros servicios		835.2	835.2	835.2	835.2	
c4) Servicios financieros, bancarios y comerciales						
c5) Servicios de instalación, reparación, mantenimiento y conservación						
c6) Servicios de comunicación social y publicidad						
c7) Servicios de traslado y viáticos						
c8) Servicios oficiales						
c9) Otros servicios generales						
<b>D. Transferencias, asignaciones, subsidios y otras ayudas (D=d1+d2+d3+d4+d5+d6+d7+d8+d9)</b>						
d1) Transferencias internas y asignaciones al sector público						
d2) Transferencias al resto del sector público						
d3) Subsidios y subvenciones						
d4) Ayudas sociales						
d5) Pensiones y jubilaciones						
d6) Transferencias a fideicomisos, mandatos y otros análogos						
d7) Transferencias a la seguridad social						
d8) Donativos						
d9) Transferencias al exterior						
<b>E. Bienes muebles, inmuebles e intangibles (E=e1+e2+e3+e4+e5+e6+e7+e8+e9)</b>		75.0	75.0	75.0	75.0	
e1) Mobiliario y equipo de administración		75.0	75.0	75.0	75.0	
e2) Mobiliario y equipo educacional y recreativo						
e3) Equipo e instrumental médico y de laboratorio						
e4) Vehículos y equipo de transporte						
e5) Equipo de defensa y seguridad						
e6) Maquinaria, otros equipos y herramientas						
e7) Activos biológicos						
e8) Bienes inmuebles						
e9) Activos intangibles						
<b>F. Inversión pública (F=f1+f2+f3)</b>						
f1) Obra pública en bienes de dominio público						
f2) Obra pública en bienes propios						
f3) Proyectos productivos y acciones de fomento						
<b>G. Inversiones financieras y otras provisiones (G=g1+g2+g3+g4+g5+g6+g7)</b>						
g1) Inversiones para el fomento de actividades productivas						
g2) Acciones y participaciones de capital						
g3) Compra de títulos y valores						
g4) Concesión de préstamos						
g5) Inversiones en fideicomisos, mandatos y otros análogos						
Fideicomiso de desastres naturales (informativo)						
g6) Otras inversiones financieras						
g7) Provisiones para contingencias y otras erogaciones especiales						
<b>H. Participaciones y aportaciones (H=h1+h2+h3)</b>						
h1) Participaciones						
h2) Aportaciones						
h3) Convenios						
<b>I. Deuda pública (I=i1+i2+i3+i4+i5+i6+i7)</b>						
i1) Amortización de la deuda pública						
i2) Intereses de la deuda pública						
i3) Comisiones de la deuda pública						
i4) Gastos de la deuda pública						
i5) Costo por coberturas						
i6) Apoyos financieros						
i7) Adeudos de ejercicios fiscales anteriores (adefas)						
<b>III. Total de egresos (III = I + II)</b>	1,508,265.7	910.2	1,509,175.9	1,469,019.2	1,469,019.2	40,156.7

Poder Legislativo del Estado de México Estado Analítico del Ejercicio del Presupuesto de Egresos Detallado Clasificación Administrativa Del 1 de Enero al 31 de Diciembre de 2019 (Miles de Pesos)						
Concepto ©	Egresos					Subejercicio
	Aprobado	Ampliaciones/ (Reducciones)	Modificado	Devengado	Pagado	
<b>I. Gasto No Etiquetado (I=A+B+C+D+E+F+G+H)</b>	1,508,265.7	0.0	1,508,265.7	1,468,109.0	1,468,109.0	40,156.7
Poder Legislativo del Estado de México (PLEM)	1,508,265.7	0.0	1,508,265.7	1,468,109.0	1,468,109.0	40,156.7
<b>II. Gasto Etiquetado (II=A+B+C+D+E+F+G+H)</b>	0.0	910.2	910.2	910.2	910.2	0.0
Poder Legislativo del Estado de México (PLEM)		910.2	910.2	910.2	910.2	0.0
<b>III. Total de Egresos (III = I + II)</b>	1,508,265.7	910.2	1,509,175.9	1,469,019.2	1,469,019.2	40,156.7

PODER LEGISLATIVO DEL ESTADO DE MÉXICO

Poder Legislativo del Estado de México Estado Analítico del Ejercicio del Presupuesto de Egresos Detallado Clasificación Funcional (Finalidad y Función) Del 1 de Enero al 31 de Diciembre de 2019 (Miles de Pesos)						
Concepto (c)	Egresos					Subejercicio
	Aprobado (d)	Ampliaciones/ (Reducciones)	Modificado	Devengado	Pagado	
<b>I. Gasto no Etiquetado (I=A+B+C+D)</b>	1,508,265.7		1,508,265.7	1,468,109.0	1,468,109.0	40,156.7
<b>A. Gobierno (A=a1+a2+a3+a4+a5+a6+a7+a8)</b>	1,508,265.7		1,508,265.7	1,468,109.0	1,468,109.0	40,156.7
a1) Legislación	1,508,265.7		1,508,265.7	1,468,109.0	1,468,109.0	40,156.7
a2) Justicia						
a3) Coordinación de la Política de Gobierno						
a4) Relaciones Exteriores						
a5) Asuntos Financieros y Hacendarios						
a6) Seguridad Nacional						
a7) Asuntos de Orden Público y de Seguridad Interior						
a8) Otros Servicios Generales						
<b>B. Desarrollo Social (B=b1+b2+b3+b4+b5+b6+b7)</b>						
b1) Protección Ambiental						
b2) Vivienda y Servicios a la Comunidad						
b3) Salud						
b4) Recreación, Cultura y Otras Manifestaciones Sociales						
b5) Educación						
b6) Protección Social						
b7) Otros Asuntos Sociales						
<b>C. Desarrollo Económico (C=c1+c2+c3+c4+c5+c6+c7+c8+c9)</b>						
c1) Asuntos Económicos, Comerciales y Laborales en General						
c2) Agropecuaria, Silvicultura, Pesca y Caza						
c3) Combustibles y Energía						
c4) Minería, Manufacturas y Construcción						
c5) Transporte						
c6) Comunicaciones						
c7) Turismo						
c8) Ciencia, Tecnología e Innovación						
c9) Otras Industrias y Otros Asuntos Económicos						
<b>D. Otras no Clasificadas en Funciones Anteriores (D=d1+d2+d3+d4)</b>						
d1) Transacciones de la Deuda Pública / Costo Financiero de la Deuda						
d2) Transferencias, Participaciones y Aportaciones Entre Diferentes Niveles y Órdenes de Gobierno						
d3) Saneamiento del Sistema Financiero						
d4) Adeudos de Ejercicios Fiscales Anteriores						
<b>II. Gasto Etiquetado (II=A+B+C+D)</b>		910.2	910.2	910.2	910.2	
<b>A. Gobierno (A=a1+a2+a3+a4+a5+a6+a7+a8)</b>		910.2	910.2	910.2	910.2	
a1) Legislación		910.2	910.2	910.2	910.2	
a2) Justicia						
a3) Coordinación de la Política de Gobierno						
a4) Relaciones Exteriores						
a5) Asuntos Financieros y Hacendarios						
a6) Seguridad Nacional						
a7) Asuntos de Orden Público y de Seguridad Interior						
a8) Otros Servicios Generales						
<b>B. Desarrollo Social (B=b1+b2+b3+b4+b5+b6+b7)</b>						
b1) Protección Ambiental						
b2) Vivienda y Servicios a la Comunidad						
b3) Salud						
b4) Recreación, Cultura y Otras Manifestaciones Sociales						
b5) Educación						
b6) Protección Social						
b7) Otros Asuntos Sociales						
<b>C. Desarrollo Económico (C=c1+c2+c3+c4+c5+c6+c7+c8+c9)</b>						
c1) Asuntos Económicos, Comerciales y Laborales en General						
c2) Agropecuaria, Silvicultura, Pesca y Caza						
c3) Combustibles y Energía						
c4) Minería, Manufacturas y Construcción						
c5) Transporte						
c6) Comunicaciones						
c7) Turismo						
c8) Ciencia, Tecnología e Innovación						
c9) Otras Industrias y Otros Asuntos Económicos						
<b>D. Otras no Clasificadas en Funciones Anteriores (D=d1+d2+d3+d4)</b>						
d1) Transacciones de la Deuda Pública / Costo Financiero de la Deuda						
d2) Transferencias, Participaciones y Aportaciones Entre Diferentes Niveles y Órdenes de Gobierno						
d3) Saneamiento del Sistema Financiero						
d4) Adeudos de Ejercicios Fiscales Anteriores						
<b>III. Total de Egresos (III = I + II)</b>	1,508,265.7	910.2	1,509,175.9	1,469,019.2	1,469,019.2	40,156.7

Poder Legislativo del Estado de México Estado Analítico del Ejercicio del Presupuesto de Egresos Detallado Clasificación de Servicios Personales por Categoría Del 1 de Enero al 31 de Diciembre de 2019 (Miles de Pesos)						
Concepto (c)	Egresos					Subejercicio
	Aprobado	Ampliaciones/ (Reducciones)	Modificado	Devengado	Pagado	
<b>I. Gasto no Etiquetado (I=A+B+C+D+E+F)</b>	1,090,269.5		1,090,269.5	1,087,771.2	1,087,771.2	2,498.3
A. Personal Administrativo y de Servicio Público	1,090,269.5		1,090,269.5	1,087,771.2	1,087,771.2	2,498.3
B. Magisterio						
<b>C. Servicios de Salud (C=c1+c2)</b>						
c1) Personal Administrativo						
c2) Personal Médico, Paramédico y afín						
D. Seguridad Pública						
<b>E. Gastos asociados a la implementación de nuevas leyes federales o reformas a las mismas (E = e1 + e2)</b>						
e1) Nombre del Programa o Ley 1						
e2) Nombre del Programa o Ley 2						
F. Sentencias laborales definitivas						
<b>II. Gasto Etiquetado (II=A+B+C+D+E+F)</b>						
A. Personal Administrativo y de Servicio Público						
B. Magisterio						
<b>C. Servicios de Salud (C=c1+c2)</b>						
c1) Personal Administrativo						
c2) Personal Médico, Paramédico y afín						
D. Seguridad Pública						
<b>E. Gastos asociados a la implementación de nuevas leyes federales o reformas a las mismas (E = e1 + e2)</b>						
e1) Nombre del Programa o Ley 1						
e2) Nombre del Programa o Ley 2						
F. Sentencias laborales definitivas						
<b>III. Total del Gasto en Servicios Personales (III = I + II)</b>	1,090,269.5		1,090,269.5	1,087,771.2	1,087,771.2	2,498.3