

SISTEMA DE RADIO Y
TELEVISIÓN MEXIQUENSE

S R Y T V M

CONTENIDO		PÁGINA
I.	INFORMACIÓN CONTABLE	
	ESTADO DE SITUACIÓN FINANCIERA	5
	ESTADO DE ACTIVIDADES	6
	ESTADO DE VARIACIÓN EN LA HACIENDA PÚBLICA	7
	ESTADO DE CAMBIOS EN LA SITUACIÓN FINANCIERA	8
	ESTADO DE FLUJOS DE EFECTIVO	9
	ESTADO ANALÍTICO DEL ACTIVO	10
	ESTADO ANALÍTICO DE LA DEUDA Y OTROS PASIVOS	11
	NOTAS A LOS ESTADOS FINANCIEROS	12
II.	INFORMACIÓN PRESUPUESTARIA	39
III.	INFORMACIÓN PROGRAMÁTICA	55
IV.	ANEXOS ESTABLECIDOS EN DIFERENTES ORDENAMIENTOS	67
V.	FORMATOS PARA EL CUMPLIMIENTO DE LA LEY DE DISCIPLINA FINANCIERA DE LAS ENTIDADES FEDERATIVAS Y LOS MUNICIPIOS	71

S R y T V M

Sistema de Radio y Televisión Mexiquense
Estado de Situación Financiera
Al 31 de Diciembre de 2019 y 2018
(Miles de Pesos)

CONCEPTO	Año		CONCEPTO	Año	
	2019	2018		2019	2018
ACTIVO			PASIVO		
<i>Activo Circulante</i>			<i>Pasivo Circulante</i>		
Efectivo y Equivalentes	587.3	779.5	Cuentas por Pagar a Corto Plazo	71,554.1	17,057.6
Derechos a Recibir Efectivo o Equivalentes	55,286.1	50,468.2	Documentos por Pagar a Corto Plazo		
Derechos a Recibir Bienes o Servicios			Porción a Corto Plazo de la Deuda Pública a Largo Plazo		
Inventarios		170.0	Titulos y Valores a Corto Plazo		
Almacenes			Pasivos Diferidos a Corto Plazo		
Estimación por Pérdida o Deterioro de Activos Circulantes			Fondos y Bienes de Terceros en Garantía y/o Administración a Corto Plazo		
Otros Activos Circulantes			Provisiones a Corto Plazo		
			Otros Pasivos a Corto Plazo		
Total de Activos Circulantes	55,873.4	51,417.7	Total de Pasivos Circulantes	71,554.1	17,057.6
<i>Activo No Circulante</i>			<i>Pasivo No Circulante</i>		
Inversiones Financieras a Largo Plazo			Cuentas por Pagar a Largo Plazo		
Derechos a Recibir Efectivo o Equivalentes a Largo Plazo			Documentos por Pagar a Largo Plazo		
Bienes Inmuebles, Infraestructura y Construcciones en Proceso	49,391.2	49,391.2	Deuda Pública a Largo Plazo		
Bienes Muebles	359,101.0	358,497.5	Pasivos Diferidos a Largo Plazo		
Activos Intangibles			Fondos y Bienes de Terceros en Garantía y/o en Administración a Largo Plazo		
Depreciación, Deterioro y Amortización Acumulada de Bienes	-257,148.7	-232,382.1	Provisiones a Largo Plazo		
Activos Diferidos	161.5	161.5			
Estimación por Pérdida o Deterioro de Activos no Circulantes			Total de Pasivos No Circulantes		
Otros Activos no Circulantes					
			Total del Pasivo	71,554.1	17,057.6
Total de Activos No Circulantes	151,505.0	175,668.1	HACIENDA PÚBLICA/ PATRIMONIO		
Total del Activo	207,378.4	227,085.8	<i>Hacienda Pública/Patrimonio Contribuido</i>	71,751.1	71,751.1
			Aportaciones	71,751.1	71,751.1
			Donaciones de Capital		
			Actualización de la Hacienda Pública / Patrimonio		
			Hacienda Pública/Patrimonio Generado	64,073.2	138,277.1
			Resultados del Ejercicio (Ahorro / Desahorro)	-74,203.9	-22,613.0
			Resultados de Ejercicios Anteriores	134,055.9	156,668.9
			Revalúos	4,221.2	4,221.2
			Reservas		
			Rectificaciones de Resultados de Ejercicios Anteriores		
			Exceso o Insuficiencia en la Actualización de la Hacienda Pública/Patrimonio		
			Resultado por Posición Monetaria		
			Resultado por Tenencia de Activos no Monetarios		
			Total Hacienda Pública/ Patrimonio	135,824.3	210,028.2
			Total del Pasivo y Hacienda Pública / Patrimonio	207,378.4	227,085.8

Sistema de Radio y Televisión Mexiquense
Estado de Actividades
Del 1 de Enero al 31 de Diciembre de 2019 y 2018
(Miles de Pesos)

Concepto	2019	2018
INGRESOS Y OTROS BENEFICIOS		
Ingresos de la Gestión		
Impuestos		
Cuotas y Aportaciones de Seguridad Social		
Contribuciones de Mejoras		
Derechos		
Productos de Tipo Corriente		
Aprovechamientos de Tipo Corriente		
Ingresos por Venta de Bienes y Servicios		
Ingresos no Comprendidos en las Fracciones de la Ley de Ingresos Causados en Ejercicios Fiscales Anteriores		
Pendientes de Liquidación o Pago		
Participaciones, Aportaciones, Transferencias, Asignaciones, Subsidios y Otras Ayudas	420,311.2	242,884.4
Participaciones y Aportaciones		
Transferencias, Asignaciones, Subsidios y Otras Ayudas	420,311.2	242,884.4
Otros Ingresos y Beneficios	3,491.4	3,002.6
Ingresos Financieros	2,231.9	2,272.2
Incremento por Variación de Inventarios		
Disminución del Exceso de Estimaciones por Pérdida o Deterioro u Obsolescencia		
Disminución del Exceso de Provisiones		
Otros Ingresos y Beneficios Varios	1,259.5	730.4
Total de Ingresos y Otros Beneficios	423,802.6	245,887.0
GASTOS Y OTRAS PÉRDIDAS		
Gastos de Funcionamiento	320,090.9	219,000.3
Servicios Personales	137,375.3	131,186.5
Materiales y Suministros	8,162.3	7,258.3
Servicios Generales	174,553.3	80,555.5
Transferencias, Asignaciones, Subsidios y Otras Ayudas		
Transferencias Internas y Asignaciones al Sector Público		
Transferencias al Resto del Sector Público		
Subsidios y Subvenciones		
Ayudas Sociales		
Pensiones y Jubilaciones		
Transferencias a Fideicomisos, Mandatos y Contratos Análogos		
Transferencias a la Seguridad Social		
Donativos		
Transferencias al Exterior		
Participaciones y Aportaciones		
Participaciones		
Aportaciones		
Convenios		
Intereses, Comisiones y Otros Gastos de la Deuda Pública		
Intereses de la Deuda Pública		
Comisiones de la Deuda Pública		
Gastos de la Deuda Pública		
Costo por Coberturas		
Apoyos Financieros		
Otros Gastos y Pérdidas Extraordinarias	77,228.8	41,576.6
Estimaciones, Depreciaciones, Deterioros, Obsolescencia y Amortizaciones	24,766.6	26,806.0
Provisiones		
Disminución de Inventarios		
Aumento por Insuficiencia de Estimaciones por Pérdida o Deterioro u Obsolescencia		
Aumento por Insuficiencia de Provisiones		
Otros Gastos	52,462.2	14,770.6
Inversión Pública	100,686.8	7,923.1
Inversión Pública no Capitalizable	100,686.8	7,923.1
Total de Gastos y Otras Pérdidas	498,006.5	268,500.0
Resultados del Ejercicio (Ahorro/Desahorro)	-74,203.9	-22,613.0

Sistema de Radio y Televisión Mexiquense					
Estado de Variación en la Hacienda Pública					
Del 1 de Enero al 31 de Diciembre de 2019					
Concepto	Hacienda Pública / Patrimonio Contribuido	Hacienda Pública / Patrimonio Generado de Ejercicios Anteriores	Hacienda Pública / Patrimonio Generado del Ejercicio	Exceso o Insuficiencia en la Actualización de la Hacienda Pública / Patrimonio	Total
Hacienda Pública / Patrimonio Contribuido Neto de 2018	71,751.1				71,751.1
Aportaciones	71,751.1				71,751.1
Donaciones de Capital					
Actualización de la Hacienda Pública/Patrimonio					
Hacienda Pública / Patrimonio Generado Neto de 2018		160,890.1	-22,613.0		138,277.1
Resultados del Ejercicio (Ahorro/Desahorro)			-22,613.0		-22,613.0
Resultados de Ejercicios Anteriores		156,668.9			156,668.9
Revalúos		4,221.2			4,221.2
Reservas					
Rectificaciones de Resultados de Ejercicios Anteriores					
Exceso o Insuficiencia en la Actualización de la Hacienda Pública / Patrimonio Neto de 2018					
Resultado por Posición Monetaria					
Resultado por Tenencia de Activos no Monetarios					
Hacienda Pública / Patrimonio Neto Final de 2018	71,751.1	160,890.1	-22,613.0		210,028.2
Cambios en la Hacienda Pública / Patrimonio Contribuido Neto de 2019					
Aportaciones					
Donaciones de Capital					
Actualización de la Hacienda Pública/Patrimonio					
Variaciones de la Hacienda Pública / Patrimonio Generado Neto de 2019		-22,613.0	-51,590.9		-74,203.9
Resultados del Ejercicio (Ahorro/Desahorro)			-74,203.9		-74,203.9
Resultados de Ejercicios Anteriores		-22,613.0	22,613.0		
Revalúos					
Reservas					
Rectificaciones de Resultados de Ejercicios Anteriores					
Cambios en el Exceso o Insuficiencia en la Actualización de la Hacienda Pública / Patrimonio Neto de 2019					
Resultado por Posición Monetaria					
Resultado por Tenencia de Activos no Monetarios					
Hacienda Pública / Patrimonio Neto Final de 2019	71,751.1	138,277.1	-74,203.9		135,824.3

Sistema de Radio y Televisión Mexiquense
Estado de Cambios en la Situación Financiera
Del 1 de Enero al 31 de Diciembre de 2019
(Miles de Pesos)

Concepto	Origen	Aplicación
ACTIVO	25,128.8	5,421.4
Activo Circulante	362.2	4,817.9
Efectivo y Equivalentes	192.2	
Derechos a Recibir Efectivo o Equivalentes		4,817.9
Derechos a Recibir Bienes o Servicios		
Inventarios	170.0	
Almacenes		
Estimación por Pérdida o Deterioro de Activos Circulantes		
Otros Activos Circulantes		
Activo No Circulante	24,766.6	603.5
Inversiones Financieras a Largo Plazo		
Derechos a Recibir Efectivo o Equivalentes a Largo Plazo		
Bienes Inmuebles, Infraestructura y Construcciones en Proceso		
Bienes Muebles		603.5
Activos Intangibles		
Depreciación, Deterioro y Amortización Acumulada de Bienes	24,766.6	
Activos Diferidos		
Estimación por Pérdida o Deterioro de Activos no Circulantes		
Otros Activos no Circulantes		
PASIVO	54,496.5	
Pasivo Circulante	54,496.5	
Cuentas por Pagar a Corto Plazo	54,496.5	
Documentos por Pagar a Corto Plazo		
Porción a Corto Plazo de la Deuda Pública a Largo Plazo		
Títulos y Valores a Corto Plazo		
Pasivos Diferidos a Corto Plazo		
Fondos y Bienes de Terceros en Garantía y/o Administración a Corto Plazo		
Provisiones a Corto Plazo		
Otros Pasivos a Corto Plazo		
Pasivo No Circulante		
Cuentas por Pagar a Largo Plazo		
Documentos por Pagar a Largo Plazo		
Deuda Pública a Largo Plazo		
Pasivos Diferidos a Largo Plazo		
Fondos y Bienes de Terceros en Garantía y/o en Administración a Largo Plazo		
Provisiones a Largo Plazo		
HACIENDA PÚBLICA/PATRIMONIO		74,203.9
Hacienda Pública/Patrimonio Contribuido		
Aportaciones		
Donaciones de Capital		
Actualización de la Hacienda Pública/Patrimonio		
Hacienda Pública/Patrimonio Generado		74,203.9
Resultados del Ejercicio (Ahorro/Desahorro)		51,590.9
Resultados de Ejercicios Anteriores		22,613.0
Revalúos		
Reservas		
Rectificaciones de Resultados de Ejercicios Anteriores		
Exceso o Insuficiencia en la Actualización de la Hacienda Pública/Patrimonio		
Resultado por Posición Monetaria		
Resultado por Tenencia de Activos no Monetarios		

S R y T V M

Sistema de Radio y Televisión Mexiquense
Estado de Flujos de Efectivo
Del 1 de Enero al 31 de Diciembre de 2019 y 2018
(Miles de Pesos)

Concepto	2019	2018
Flujos de Efectivo de las Actividades de Operación		
Origen	423,802.6	245,887.0
Impuestos		
Cuotas y Aportaciones de Seguridad Social		
Contribuciones de Mejoras		
Derechos		
Productos de Tipo Corriente	2,231.9	2,272.2
Aprovechamientos de Tipo Corriente		
Ingresos por Venta de Bienes y Servicios		
Ingresos no Comprendidos en las Fracciones de la Ley de Ingresos Causados en Ejercicios Fiscales		
Anteriores Pendientes de Liquidación o Pago		
Participaciones y Aportaciones		
Transferencias, Asignaciones y Subsidios y Otras Ayudas	420,311.2	242,884.4
Otros Orígenes de Operación	1,259.5	730.4
Aplicación	498,006.5	268,500.0
Servicios Personales	137,375.3	131,186.5
Materiales y Suministros	8,162.3	7,258.3
Servicios Generales	174,553.3	80,555.5
Transferencias Internas y Asignaciones al Sector Público		
Transferencias al Resto del Sector Público		
Subsidios y Subvenciones		
Ayudas Sociales		
Pensiones y Jubilaciones		
Transferencias a Fideicomisos, Mandatos y Contratos Análogos		
Transferencias a la Seguridad Social		
Donativos		
Transferencias al Exterior		
Participaciones		
Aportaciones		
Convenios		
Otras Aplicaciones de Operación	177,915.6	49,499.7
Flujos Netos de Efectivo por Actividades de Operación	-74,203.9	-22,613.0
Flujos de Efectivo de las Actividades de Inversión		
Origen	24,936.6	37,657.7
Bienes Inmuebles, Infraestructura y Construcciones en Proceso		
Bienes Muebles	24,766.6	26,806.0
Otros Orígenes de Inversión	170.0	10,851.7
Aplicación	5,421.4	2,798.9
Bienes Inmuebles, Infraestructura y Construcciones en Proceso		
Bienes Muebles	603.5	2,631.0
Otras Aplicaciones de Inversión	4,817.9	167.9
Flujos Netos de Efectivo por Actividades de Inversión	19,515.2	34,858.8
Flujo de Efectivo de las Actividades de Financiamiento		
Origen	54,496.5	
Endeudamiento Neto		
Interno		
Externo		
Otros Orígenes de Financiamiento	54,496.5	
Aplicación		11,898.3
Servicios de la Deuda		
Interno		
Externo		
Otras Aplicaciones de Financiamiento		11,898.3
Flujos Netos de Efectivo por Actividades de Financiamiento	54,496.5	-11,898.3
Incremento/Disminución Neta en el Efectivo y Equivalentes al Efectivo	-192.2	347.5
Efectivo y Equivalentes al Efectivo al Inicio del Ejercicio	779.5	432.0
Efectivo y Equivalentes al Efectivo al Final del Ejercicio	587.3	779.5

CUENTA PÚBLICA DEL GOBIERNO, ORGANISMOS AUXILIARES Y AUTÓNOMOS DEL ESTADO DE MÉXICO 2019

Sistema de Radio y Televisión Mexiquense
Estado Analítico del Activo
Del 1 de Enero al 31 de Diciembre de 2019
(Miles de Pesos)

Concepto	Saldo Inicial	Cargos del Período	Abonos del Período	Saldo Final	Variación del Período
	1	2	3	4 = (1+2-3)	(4-1)
ACTIVO	227,085.8	2,120,331.2	2,140,038.6	207,378.4	-19,707.4
Activo Circulante	51,417.7	2,118,231.5	2,113,775.8	55,873.4	4,455.7
Efectivo y Equivalentes	779.5	1,217,852.7	1,218,044.9	587.3	-192.2
Derechos a Recibir Efectivo o Equivalentes	50,468.2	900,378.8	895,560.9	55,286.1	4,817.9
Derechos a Recibir Bienes o Servicios					
Inventarios	170.0		170.0		-170.0
Almacenes					
Estimación por Pérdida o Deterioro de Activos Circulantes					
Otros Activos Circulantes					
Activo no Circulante	175,668.1	2,099.7	26,262.8	151,505.0	-24,163.1
Inversiones Financieras a Largo Plazo					
Derechos a Recibir Efectivo o Equivalentes a Largo Plazo					
Bienes Inmuebles, Infraestructura y Construcciones en Proceso	49,391.2	1,496.2	1,496.2	49,391.2	
Bienes Muebles	358,497.5	603.5		359,101.0	603.5
Activos Intangibles					
Depreciación, Deterioro y Amortización Acumulada de Bienes	-232,382.1		24,766.6	-257,148.7	-24,766.6
Activos Diferidos	161.5			161.5	
Estimación por Pérdida o Deterioro de Activos no Circulantes					
Otros Activos no Circulantes					

Sistema de Radio y Televisión Mexiquense
Estado Analítico de la Deuda y Otros Pasivos
Del 1 de Enero al 31 de Diciembre de 2019
(Miles de Pesos)

Denominación de las Deudas	Moneda de Contratación	Institución o País Acreedor	Saldo Inicial del Período	Saldo Final del Período
DEUDA PÚBLICA				
Corto Plazo				
Deuda Interna				
Instituciones de Crédito				
Títulos y Valores				
Arrendamientos Financieros				
Deuda Externa				
Organismos Financieros Internacionales				
Deuda Bilateral				
Títulos y Valores				
Arrendamientos Financieros				
Subtotal a Corto Plazo				
Largo Plazo				
Deuda Interna				
Instituciones de Crédito				
Títulos y Valores				
Arrendamientos Financieros				
Deuda Externa				
Organismos Financieros Internacionales				
Deuda Bilateral				
Títulos y Valores				
Arrendamientos Financieros				
Subtotal a Largo Plazo				
Otros Pasivos	Moneda Nacional		17,057.6	71,554.1
Total de Deuda y Otros Pasivos			17,057.6	71,554.1

NOTAS A LOS ESTADOS FINANCIEROS

NOTAS DE DESGLOSE

1. ESTADO DE SITUACIÓN FINANCIERA

ACTIVO

EFECTIVO Y EQUIVALENTES

El SRyTVM cuenta con fondos fijos de caja asignados a cada una de las direcciones y estos solo se cuentan para cubrir los gastos menores o extraordinarios, así mismo son cancelados al final del ejercicio y están asignados a las siguientes áreas:

ÁREA	PERSONA RESPONSABLE DEL FONDO	CANTIDAD
Departamento de Tesorería	José Luis Díaz Lagunas	5.0
Dirección de Planeación y Concertación	Ivonne Cid Herrera	5.0
Departamento de Servicios Generales	Víctor Manuel Mendiola Marín	20.0
Departamento de Adquisiciones	Javier Andrés Flores	30.0
Dirección de Radio	Marco Antonio Leegi Villareal	7.0
Dirección de Televisión	Margarita Neira González	8.0
Dirección General	Ismael López Olivares	5.0
Dirección Técnica	Juan Carlos Flores Mendoza	9.0
Dirección de Noticias	Marisol Ordoñez García	5.0
Noticias Nezahualcóyotl	Miguel Ángel González Villareal	4.0
Noticias Naucalpan	Alberto Rosalío Soto Bernal	5.0
Emisora Zumpango	Johana Mata Chavarría	3.0
Emisora Tultitlán	Edna Lilia Valdez Víquez	3.0
Emisora Valle de Bravo	Israel Sánchez Marín	3.0
Emisora Amecameca	Mario Andrés Mora Rodríguez	3.0
Unidad Jurídica	Aurelio Torres Torres	3.0
Contraloría Interna	Oscar Javier López Dávila	1.5
Administración de Personal	Miguel Topete García	5.0

BANCOS

Se trabaja con la institución Bancaria denominada Banco Mercantil del Norte S.A., en el cual se manejan cuentas productivas especiales para realizar los depósitos de los pagos hechos por el Gobierno del Estado de México, así como de los ingresos propios con diversos clientes del ámbito público y privado, el saldo se integra de la siguiente manera:

S R y T V M

NOMBRE DEL BANCO	NO. DE CUENTA	TIPO DE CUENTA	APLICACIÓN	SALDO 31-dic-19	SALDO 31-dic-18
CUENTA DE CHEQUES		BANORTE, S.A.			
BANORTE	CUENTA NO. 356 SERVICIOS PERSONALES	CHEQUES	SERVICIOS PERSONALES	68.2	53.2
BANORTE	CUENTA NO. 476 PROVEEDORES	CHEQUES	GASTO OPERATIVO	432.9	342.5
BANORTE	CUENTA NO. 615 INGRESOS	CHEQUES	INGRESOS PROPIOS	23.2	148.4
BANORTE	CUENTA NO. 454 SERVICIOS PROFESIONALES	CHEQUES	GASTOS DE SERVICIOS PROFESIONALES	43.4	112.5
BANORTE	CUENTA NO. 541 GIS 2013	CHEQUES	GASTO DE INVERSION SECTORIAL	19.6	19.6
BANORTE	CUENTA NO. 624 GASTOS	CHEQUES	SERVICIOS PERSONALES	-	10.0
BANORTE	CUENTA NO. 310 GASTOS	CHEQUES	GASTO OPERATIVO	-	10.0
BANORTE	CUENTA NO. 316 GASTOS	CHEQUES	GASTOS DE SERVICIOS PROFESIONALES	-	83.3
		TOTAL BANCOS		587.3	779.5

DERECHOS A RECIBIR EFECTIVO Y EQUIVALENTES Y BIENES O SERVICIOS A RECIBIR

Los derechos a recibir efectivo y equivalentes se integran de la siguiente manera:

CONCEPTO	2019	2018
Inversiones Financieras a Corto Plazo	43,317.5	41,430.0
Cuentas por Cobrar a Corto Plazo	3,985.1	5,891.1
Deudores Diversos por Cobrar a Corto Plazo	21.8	0.7
Otros Derechos a Recibir Efectivo y Equivalentes	7,961.7	3,146.4
TOTAL DERECHOS A RECIBIR EFECTIVO Y EQUIVALENTES Y BIENES O SERVICIOS A RECIBIR	55,286.1	50,468.2

INVERSIONES FINANCIERAS DE CORTO PLAZO

Las inversiones en las que tiene invertido el efectivo el Sistema son fondos de bajo riesgo y a plazo diario, teniendo la disponibilidad de los recursos en el momento que se requieran y el saldo está integrado de la siguiente manera:

CONCEPTO	APLICACIÓN	SALDO 31-dic-19	SALDO 31-dic-18
INVERSIONES FINANCIERAS A CORTO PLAZO			
BANORTE S.A. DE C.V.			
BANORTE S.A. DE C.V. CONTRATO 801	SERVICIOS PERSONALES	16,266.1	18,400.0
BANORTE S.A. DE C.V. CONTRATO 663	GASTO OPERATIVO	26,020.9	7,800.0
BANORTE S.A. DE C.V. CONTRATO 299	INGRESOS PROPIOS	1,030.5	15,230.0
TOTAL INVERSIONES FINANCIERAS DE CORTO PLAZO		43,317.5	41,430.0

CUENTAS POR COBRAR A CORTO PLAZO

La cuenta de cuentas por cobrar se integra de la siguiente manera:

CLIENTE	SALDO 31-dic-19	SALDO 31-dic-18
CUENTAS POR COBRAR A CORTO PLAZO		
CLIENTES		
SECTOR PUBLICO		
INSTITUTO DE SALUD DEL ESTADO DE MEXICO	1,999.5	1,999.5
GOBIERNO DEL ESTADO DE MEXICO	57.8	2,000.0
SISTEMAS PARA EL DESARROLLO INTEGRAL DE LA FAMILIA DEL ESTADO DE MEXICO	-	70.0
MUNICIPIO DE CUATITLÁN IZCALLI	50.0	50.0
MUNICIPIO DE TOLUCA	625.0	875.0
MUNICIPIO DE NAUCALPAN DE JUAREZ	153.4	-
MUNICIPIO DE HUIXQUILUCAN	-	100.0
MUNICIPIO DE TLALNEPANTLA DE BAZ	41.8	-
HONORABLE CAMARA DE DIPUTADOS	25.0	
MUNICIPIO DE LERMA	40.2	-
MUNICIPIO DE COACALCO DE BERRIOZABAL	60.0	60.0
SECTOR PRIVADO		
DR. ABEL CRUZ HERNANDEZ	226.9	57.1
FEDERACION UNIVERSAL DE LUCHA LIBRE PROMOTORA S.A. DE C.V.	196.9	196.9
JUAN DE DIOS MALDONADO ZUÑIGA	-	378.7
PRODUCCIONES CHAMARRAS ALANIS S.A.	66.4	-
MARIA EUGENIA SOTO CERON	241.5	57.1
MYRON BOWLING AUCTION EERS MEXICO S.A. DE C.V.	-	6.6
MISIONEROS EN EL MUNDO DEL TRABAJO A.C.	-	40.2
RM COMUNICACIÓN S.A. DE C.V.	200.7	-
TOTAL DE CUENTAS POR COBRAR A CORTO PLAZO	3,985.1	5,891.1

Por las cuentas por cobrar de ingresos por servicios del Sistema con una antigüedad superior a los 365 días se tienen juicios ordinarios mercantiles para la recuperación del recurso y se detallan a continuación:

CLIENTE	MAYOR A 365 DIAS
SECTOR PRIVADO	
FEDERACION UNIVERSAL DE LUCHA LIBRE PROMOTORA S.A. DE C.V.	196.9

SALDO AL 31 DE DICIEMBRE 2019

196.9

A. El Organismo inició juicio ejecutivo mercantil bajo el expediente 77/2016, en el juzgado Sexto Civil de Primera Instancia en Metepec, Estado de México, por 196.9 miles de pesos, así como pago de intereses, girando exhorto a la Ciudad de México. La autoridad resolvió el recurso procedente por la parte demandada, dejando sin efectos el recurso interpuesto por el suscrito, por lo que en fecha 23 de agosto de 2016, se interpuso demanda de amparo indirecto contra la sentencia interlocutoria de fecha 1 de agosto de 2016, se notifica la resolución del amparo 1069/2016, en donde resuelve no amparar al Organismo, del acto reclamado por lo que nuevamente se solicitó emplazar a la demanda en el domicilio señalado. En fecha de 18 de mayo del 2017 se solicitó al juez de origen se gire exhorto a la Ciudad de México a efecto de emplazar al demandado, acordando a la autoridad se reenvié el exhorto requerido. En fecha 29 de junio del 2017 se promovió de nueva cuenta ante la autoridad correspondiente se girara el exhorto correspondiente.

De fecha 1 de septiembre del 2017 a las 12:30 horas se llevó a cabo la diligencia de emplazamiento, en donde al constituirnos en conjunto con la autoridad en el domicilio a emplazar nos atendieron señalando que ahí no vive la persona buscada, por lo cual asentó la actuario, lo manifestado por dicha persona, por lo que se encuentra en espera de que se devuelva el exhorto a efecto de solicitar se emplaze en un nuevo domicilio.

Se condenó a Federación Universal de Lucha Libre Promotora, S.A. de C.V. a pagar a favor del organismo la cantidad de 196.9 miles de pesos, que se reclama como suerte principal, se contempló promover incidente de liquidación de intereses moratorios.

Con fecha 5 de Febrero de 2019, se promovió pasar a dictamen en incidente de liquidación intereses moratorios en virtud de que a la contraparte se le otorgó un término de tres días para manifestar lo que a su derecho corresponde, el termino venció y actualmente el presente expediente se encuentra en dictamen, por lo que se está en espera de que se resuelva el incidente planteado.

El 15 de febrero de 2019, se remitió sentencia interlocutoria del incidente de liquidación de intereses moratorios, la cual se resolvió fue procedente y se aprobó la cantidad de 163.2 miles de pesos por dicho concepto. Cuyo pago debió realizarse a este Organismo en el término de tres días contados a partir de la fecha en que se firme la presente resolución.

En fecha 12 de abril del 2019, se recibió exhorto en la oficialía de partes común del poder judicial del Estado de Puebla, ya que se encontraba en la espera de que se radicara el exhorto mencionado a efecto de que se agendará hora para la ejecución del pago por la cantidad adeudada como suerte principal.

El día 2 de julio de 2019, el exhorto se devolvió sin diligenciar al juzgado de origen en el Estado de México, se estaba en espera a que llegara para volver a promover la diligencia de embargo correspondiente.

El 22 de agosto de 2019, se solicitó mediante escrito ante juzgado donde se tramitó el juicio se girara de nueva cuenta exhorto a los juzgados civiles competentes en el Estado de Puebla, narrando una explicación del porqué era necesario dicho exhorto, en fecha 23 de agosto de 2019, se acuerda procedente girar el exhorto en comento, el cual se entregó para su diligencia de fecha 27 de septiembre.

En fecha 13 de noviembre del 2019, se realizó diligencia de requerimiento de pago y embargo, atendió en el domicilio de la demandada una persona de sexo femenino que manifestó desconocer a la persona y empresa buscada, por lo que el actuario preguntó en diversos domicilios vecinos para saber el paradero de la demandada quienes le manifestaron no conocer a la persona y empresa buscada por que dicho servidor público se abstuvo de realizar la diligencia en comento.

Se está en espera de que sea devuelto el exhorto al juzgado de origen con la finalidad de promover la búsqueda y localización de la parte demandada.

DEUDORES DIVERSOS POR COBRAR A CORTO PLAZO

El saldo se origina a los Gastos a Comprobar que se le otorgaron a los servidores públicos que fueron comisionados para cubrir diversos eventos nacionales para la función informativa del Sistema de Radio y Televisión Mexiquense, el saldo se integra de la siguiente manera:

CONCEPTO	SALDO 31-dic-19	SALDO 31-dic-18
DEUDORES DIVERSOS POR COBRAR A CORTO PLAZO		
CARLOS ALBERTO PAGAZA LOPEZ	-	0.1
GABRIEL TIRADO DEL CASTILLO	-	0.3
JOSE LUIS SALAZAR MORALES	-	0.1
SOTO BERNAL ALBERTO ROSALIO	-	0.2
TOPETE GARCIA MIGUEL	5.0	-
ANDRES FLORES JAVIER	7.5	-
MENDIOLA MARIN VICTOR MANUEL	0.8	-
ILHUICAMINA DIAZ MENDEZ	8.5	-
SOTO BERNAL ALBERTO ROSALIO	-	-
TOTAL DEUDORES DIVERSOS POR COBRAR A CORTO PLAZO	21.8	0.7

OTROS DERECHOS A RECIBIR EFECTIVO O EQUIVALENTES A CORTO PLAZO

El saldo de esta cuenta corresponde al impuesto acreditable pendiente de pagar a los proveedores o prestador de servicios en la adquisición de mercancías bienes o servicios por las provisiones hechas al cierre del ejercicio y está integrado de la siguiente manera:

CONCEPTO	SALDO 31-dic-19	SALDO 31-dic-18
OTROS DERECHOS A RECIBIR EFECTIVO O EQUIVALENTES A CORTO PLAZO		
IVA ACREDITABLE PENDIENTE DE PAGO	7,961.7	3,146.4
TOTAL OTROS DERECHOS A RECIBIR EFECTIVO O EQUIVALENTES A CORTO PLAZO	7,961.7	3,146.4

BIENES MUEBLES, INMUEBLES E INTANGIBLES

El saldo de esta cuenta representa los bienes superiores a 70 Unidades de medida y actualización (UMAS) mismos que son registrados a su costo de adquisición incluyendo los gastos y costos relacionados con la adquisición, el cual asciende a 408 millones 492.2 miles de pesos, entre los que se encuentran terrenos, edificios no habitacionales, mobiliario y equipo de administración, equipo de transporte, maquinaria, otros equipos, herramientas y colecciones, obras de arte y objetos valiosos mismos que se encuentran en estado razonable y resguardados por la unidades ejecutoras considerando su responsabilidad de acuerdo a la norma.

S R y T V M

Los bienes muebles con los que cuenta el Sistema se encuentran en estado óptimo de funcionamiento, coadyuvando a los servicios que proporciona.

La depreciación es la parte estimada de la capacidad de los activos que se han consumido durante un periodo, aplicando el método de línea recta de acuerdo al Manual Único de Contabilidad Gubernamental para las Dependencias y Entidades Públicas del Gobierno y Municipios del Estado de México, mediante la utilización de los porcentajes depreciación anual que se detallan a continuación:

DESCRIPCIÓN	VALOR HISTÓRICO	PORCENTAJE DE DEPRECIACIÓN	DEPRECIACIÓN ACUMULADA
BIENES MUEBLES INMUEBLES			
Terrenos	4,296.9		
Edificios no Habitacionales	45,094.3	2%	13,288.0
BIENES MUEBLES			
Mobiliario y Equipo de Administración	22,200.0	3%	13,674.4
Equipo de Transporte	13,866.4	10%	9,358.7
Maquinaria, otros Equipos y Herramientas	322,890.9	10%	220,827.6
Colecciones, Obras de Arte y Objetos Valiosos	143.7		

Saldo al 31 de Diciembre del 2019	408,492.2	257,148.7
--	------------------	------------------

OTROS ACTIVOS DEFERIDOS

El saldo que representa esta cuenta corresponde a los depósitos por contrato de servicios:

CONCEPTO	SALDO	
	31-dic-19	31-dic-18
DEPÓSITOS EN GARANTÍA		
Fianzas Monterrey	12.0	12.0
Comisión Federal de Electricidad	126.0	126.0
Radio móvil Dipsa S.A. de C.V.	2.0	2.0
Comisión Federal de Electricidad Metepec	21.5	21.5

TOTAL DE OTROS ACTIVOS DIFERIDOS	161.5	161.5
---	--------------	--------------

PASIVO

PROVEEDORES POR PAGAR A CORTO PLAZO

La cuenta representa los adeudos pendientes de pago por concepto de compras de bienes y/o servicios a cargo del Sistema; los saldos con un año de antigüedad no reclamados por los proveedores se está a la espera de cumplir la vigencia y cancelación de los mismos tal y como lo marca el Manual Único de Contabilidad para

CUENTA PÚBLICA DEL GOBIERNO, ORGANISMOS AUXILIARES Y AUTÓNOMOS DEL ESTADO DE MÉXICO 2019

las Dependencias y Entidades Públicas del Gobierno y Municipios del Estado de México, el saldo de esta cuenta está integrado de la siguiente manera:

PROVEEDORES	SALDO	
	31-dic-19	31-dic-18
SISTEMA DE RADIO Y TELEVISIÓN MEXIQUENSE		
SERVICIOS		
PEDRAZA RICO MARIA DE LOS ANGELES	27.0	-
CUERPO DE GUARDIAS Y SEGURIDAD INDUSTRIAL , BANCARA Y COMERCIAL DEL VALLE	981.5	-
IMPUESTO SOBRE REMUNERACIONES AL TRABAJO PERSONAL	557.3	
ESTIMULOS Y RECOMPENSAS	283.9	872.9
ECONOCOMEX INTERNACIONAL, S.A. DE C.V.	-	6.1
	27.3	-
VIDEO SERVICIOS, S.A. DE C.V.		
COMISIÓN FEDERAL DE ELECTRICIDAD	515.7	-
DICIMEX S.A. DE C.V.	141.0	-
COLOR CASSETTES, S.A.	121.4	-
BETANZO ORTIZ VIRGILIA	13.8	-
PEREZ RAMIREZ CLAUDIA ALEJANDRA	40.6	-
EQUIPOS DE AUDIO, VIDEO E ILUMINACIÓN PROFESIONAL, S.A. DE C.V.	34.4	34.9
RADIO MÓVIL DIPSA, S.A. DE C.V.	2.5	2.6
VIEWHAUS SISTEMAS	20.2	-
	19.9	-
SATÉLITES MEXICANOS S.A. DE C. V.		
LIBERTAS COMUNICACIÓN S.A. DE C.V.	300.0	250.0
COMUNICALO S.A. DE C.V.	1,350.0	1,100.0
COMTELSAT S.A. DE C.V.	27.2	-
COMPROMISOS DE CONVENIO SINDICAL	2,761.5	-
GRUPO ARTE Y TECNOLOGÍA, S.A. DE C.V.	191.4	2,063.7
DEUTSCHE WELLE		200.0
MARIA KARINA AYALA GUADARRAMA	3.0	5.2
GABRIEL OMAR VAZQUEZ MARTINEZ	26.5	-
COMPUTADORAS TOLUCA S.A. DE C.V.	4.3	-
PROMEXAR S.A. DE C.V.	558.3	-
EXPERTOS EN INFRAESTRUCTURA Y TELECOMUNICACIONES EXIT S.A. DE C.V.	65.8	-
MAGNUM SOLUCIONES DIGITALES S.A. DE C.V.	6.9	-
FERNANDO AGUILAR BOUDIB	-	100.0
	5,954.0	100.0
GOBIERNO DEL ESTADO DE MÉXICO (TGEM INGRESOS PROPIOS)		
LORENZO RODRIGUEZ SILVA	114.2	-
CARLOS JESUS FIGUEROA DAVILA	3.5	-
SEGUVICO S.A. DE C.V.	-	188.4
GRUPO COMERCIALIZADORA XASIRIM S.A. DE C.V.	-	234.3
CINDY ROSA CAMPIRAN GONZALEZ	25.4	-
DISEÑO Y MANUFACTURA GRAFICA S.A. DE C.V.	54.1	-
MARCAS SERVICE GROUP S.A. DE C.V.	52.5	-
PROYECTO E INGENIERIA EN CONSTRUCCIONES HUITZQUILTL S.A. DE C.V.	179.5	-

S R y T V M

PROVEEDORES	SALDO	
	31-dic-19	31-dic-18
NIELSEN IBOPE MEXICO S.A. DE C.V.	456.1	450.0
AMERICA FACILITY MANAGEMENT S.A. DE C.V.	549.6	1,862.3
NANCY BERNAL NAVA	24.5	-
SISTEMAS CONTINO S.A. DE C.V.	69.6	-
ERANDI PAULINA GAYTAN FLORES	-	170.0
MA. EMMA HERNANDEZ VILCHIS	103.8	47.2
ALBERTO HERNANDEZ DOLORES	-	3.5
OPDAPAS METEPEC	-	1,640.0
SEGURA SANCHEZ CONTADORES Y AUDITORES S.C.	37.1	148.2
TELEVISAO AMERICA LATINA	-	100.0
GRAFICOS AUDIO Y VIDEO S.A. DE C.V.	6,496.0	6,113.2
SERVICIO BROXEL S.A. DE C.V.	-	38.2
MARIO PEÑA RAMIREZ	-	14.3
GRUPO KOALA SERVICIO PROFESIONALES S.A. DE C.V.	61.5	-
RODOLFO SANCHEZ ESTRADA	1.4	-
GRUPO EGGMEX S.A. DE C.V.	22.3	-
COMERCIALIZADORA DIESGA S.A. DE C.V.	79.4	-
PERSES CONSTRUCCION Y SUPERVISION S.A. DE C.V.	353.2	-
GRUPO PLANAJE S.A. DE C.V.	443.9	-
HILARIO MUNGUIA JIMENEZ	74.7	-
LETICIA ITURBE NAVARRO	143.0	-
DESARROLLO DE INGENIERIA Y CONSTRUCCION CARRETERA S.A.D E C.V.	45.0	-
MINERVA RODRIGO SANCHEZ	20.1	-
RODRIGO GAYTAN TOVAR	47.7	-
PROYECTOS OBRA Y CONSULTORIA BALLAM S.A. DE C.V.	38.5	-
	55.7	-
GREENBERG TRAURING S.C.		
SUALKEN S.A. DE C.V.	17.9	-
GRUPO COMERCIAL SARUGA S.A. DE C.V.	354.5	-
VERONICA GARCIA DE LA CRUZ	154.7	-
CONDUCCION DE TELECOMUNICACIONES S.C.	150.0	-
SURTIDOR EMPRESARIAL DE TOLUCA S.A. DE C.V.	8.3	-
CARLOS AUGUSTO ORTIZ FERNANDEZ	9.5	-
MARIA ROMA DOMINGUEZ HERRERA	52.1	-
ANDAMIOS Y APUNTALAMIENTOS METALICOS S.A.D E CV.	50.4	-
ABACOMEX ABASTECEDORA COMERCIAL MEXIQUENSE S.A. DE C.V.	13.2	-
IVETTE ANGELICA COLUNGA NUÑEZ	9.3	-
NETWORK & SYSTEMS CONSULTING GROUP	25.0	-
MODESTO ARISTEO ALVAREZ	108.9	-
ESCAPE AUDIO S.A. DE C.V.	47.2	-
	283.4	-
SERVICIOS INTEGRALES DADI S.A. DE C.V.		
PROCOM MILLENIUM S.A. DE C.V.	363.0	-
EMPRESA JEOMOGI S.A. DE C.V.	15.5	-
ANTO TECHNOLOGIES & SERVICES S.A. DE C.V.	7.0	-
TELEVISA S.A. DE C.V.	30,160.0	-
SOLLOA NEXIA SC	138.7	-
MARKETING HACIA ADELANTE S.A. DE C.V.	2,676.1	-

PROVEEDORES	SALDO	
	31-dic-19	31-dic-18
JEHOM PUBLICIDAD Y MERCADOTECNIA S.A. DE C.V.	2,689.5	-
EDITORIAL TELEvisa S.A. DE C.V.	8,120.0	-
TOTAL PLAY TELECOMUNICACIONES S.A. DE C.V.	12.7	-
MARCO ANTONIO GONZALEZ CASTILLO	60.6	-
RAUL CABALLERO ALVARADO	68.9	-
EFFECTIVALE S.A. DE C.V.	326.3	-
OPTUCORP	7.0	-
CUADROS ALONSO SERGIO ALEJANDRO	16.5	-
HONORARIOS FREE-LANCE	180.7	4.3
TOTAL DE PROVEEDORES A CORTO PLAZO	69,714.6	15,649.3

RETENCIONES Y CONTRIBUCIONES POR PAGAR A CORTO PLAZO

El saldo de la cuenta impuestos representa las retenciones efectuadas al personal de base, servicios profesionales y asimilados al salario del mes de Diciembre pendientes de enterar a favor de la Secretaría de Hacienda y Crédito Público, así como las cuotas de salud del ISSEMYM, las retenciones de obras son las efectuadas a las empresas que tienen alguna obra por encargo, el IVA repercutido por pagar corresponde al IVA pendiente de cobro a los diversos clientes por concepto ingresos por servicios y se encuentra integrado de la siguiente manera:

TIPO DE CONTRIBUCIÓN	SALDO	
	31-dic-18	31-dic-18
Impuestos		
Impuestos		
ISR Sobre Salarios	898.2	748.0
ISR por Servicios Profesionales	562.7	426.4
ISR por Similitud al Salario	108.3	85.0
ISR Retención por Arrendamiento	-	-
Libertad		
Libertad de Servicios Financieros	66.2	-
Retenciones y Contribuciones por Pagar a Corto Plazo		
Iva Repercutido Efectivamente Cobrado	31.4	44.6
Iva Repercutido por Cobrar	142.0	94.4
Retenciones de obra		
2% Capacitación, inspección y Control	22.7	7.4
0.2% Delegación del Estado de México	2.3	0.7
0.5% Delegación del Estado de México	5.7	1.8
TOTAL Retenciones y Contribuciones por Pagar a Corto Plazo	1,839.5	1,408.3

2. ESTADO DE ACTIVIDADES

Ingresos de Gestión

El monto de los ingresos por gestión corresponde a la facturación y renovación de contratos con nuestros principales clientes, derivados de la prestación de servicios en Radio y Televisión. Por disposición oficial a partir del 16 de junio del 2013 y derivado del convenio de colaboración Administrativa para la Recaudación de los ingresos percibidos por las Entidades públicas, los ingresos propios se recaudan por concepto de Subsidio Estatal.

El importe por subsidio corresponde a las ministraciones autorizadas por el Gobierno del Estado de México, del Subsidio Gasto Corriente autorizado, así como de los ingresos propios cobrados por el Sistema y reportados al GEM al 31 de diciembre del 2019.

CONCEPTO	SALDO 31-dic-19	SALDO 31-dic-18
PARTICIPACIONES, APORTACIONES, TRANSFERENCIAS, ASIGNACIONES, SUBSIDIOS Y OTRAS AYUDAS SUBSIDIO ESTATAL (GASTO OPERACIÓN)	420,311.2	242,884.4
TOTAL PARTICIPACIONES, APORTACIONES, TRANSFERENCIAS, ASIGNACIONES, SUBSIDIOS Y OTRAS AYUDAS	420,311.2	242,884.4

Las utilidades y rendimientos de las inversiones y otros ingresos y beneficios varios están integrados de la siguiente manera:

CONCEPTO	SALDO 31-dic-19	SALDO 31-dic-18
OTROS INGRESOS Y BENEFICIOS		
INGRESOS FINANCIEROS		
Intereses Bancarios	2,231.9	2,272.2
OTROS INGRESOS		
Reintegros	13.2	15.0
Venta de Bases	131.1	15.3
Depositos varios	65.9	514.1
Comisión de Maquinas Despachadoras	6.3	8.6
Recuperación de seguros	430.9	-
Cancelación de Cuentas por Pagar	460.8	138.2
Donaciones en especie	151.3	39.2
TOTAL OTROS INGRESOS Y BENEFICIOS	3,491.4	3,002.6

Gastos y Otras Pérdidas se encuentran integrados de la siguiente manera:

CONCEPTO	SALDO 31-dic-19	SALDO 31-dic-18
EGRESOS		
SERVICIOS PERSONALES	137,375.3	131,186.5
MATERIALES Y SUMINISTROS	8,162.3	7,258.3
SERVICIOS GENERALES	174,553.3	80,555.5
OTROS GASTOS	77,228.8	41,576.6
BIENES MUEBLES	58,014.4	7,923.1
OBRA PUBLICA	42,672.4	-
TOTAL DE EGRESOS	498,006.5	268,500.0

Servicios Personales

Agrupar las remuneraciones del personal al servicio de los entes públicos, tales como: sueldos, salarios, honorarios asimilables al salario, prestaciones y gastos de seguridad social, obligaciones laborales y otras prestaciones derivadas de una relación laboral; pudiendo ser de carácter permanente o transitorio.

Materiales y Suministros

Agrupar las asignaciones destinadas a la adquisición de toda clase de insumos y suministros requeridos para la prestación de bienes y servicios públicos y para el desempeño de las actividades administrativas.

Servicios Generales

Asignaciones destinadas a cubrir erogaciones por concepto de servicios básicos necesarios para el funcionamiento de los entes públicos. Comprende servicios tales como; postal, telegráfico, telefónico, energía eléctrica, agua, transmisión de datos, radiocomunicaciones y otros análogos.

Otros Gastos Extraordinarios

En este apartado se agrupa el registro virtual de las depreciaciones por el paso del tiempo y deterioro de los bienes, así como cuentas incobrables.

3. ESTADO DE VARIACION EN LA HACIENDA PÚBLICA

No se aplicó ninguna variación a la hacienda pública.

4. ESTADO DE FLUJO DE EFECTIVO:

CONCEPTO	SALDO	SALDO
	31-dic-19	31-dic-18
	(Miles de pesos)	
Efectivo de Bancos - Dependencias	587.3	779.5
TOTAL DE EFECTIVO Y EQUIVALENTES	587.3	779.5

CONCILIACIÓN DE FLUJOS DE EFECTIVO NETOS DE LAS ACTIVIDADES DE OPERACIÓN Y LA CUENTA DE AHORRO/DESAHORRO ANTES DE RUBROS EXTRAORDINARIOS.

CONCEPTO	2019	2018
Flujos netos de Efectivo por Actividades de Operación	- 74,203.9	- 22,613.0
Flujos Netos de Efectivo por Actividades de Inversión	19,515.2	34,858.8
Flujos Netos de Efectivo por Actividades de Financiamiento	54,496.5	- 11,898.3
Incremento/Disminución Neta en el Efectivo y Equivalentes al Efectivo	- 192.2	347.5
Efectivo y equivalentes al Efectivo al Inicio del Ejercicio	779.5	432.0
Efectivo y Equivalentes al Efectivo al Final del Ejercicio	587.3	779.5

5. CONCILIACIÓN ENTRE LOS INGRESOS PRESUPUESTARIOS Y CONTABLES, ASÍ COMO ENTRE LOS EGRESOS PRESUPUESTARIOS Y LOS GASTOS CONTABLES

Sistema de Radio y Televisión Mexiquense Conciliación entre los Ingresos Presupuestarios y Contables Correspondiente del 1 de Enero al 31 de Diciembre de 2019 (Miles de Pesos)		
1. Ingresos Presupuestarios		503,957.6
2. Más Ingresos Contables no Presupuestarios		
Incremento por Variación de Inventarios		
Disminución del Exceso de Estimaciones por Pérdida o Deterioro u Obsolescencia		
Disminución del Exceso de Provisiones		
Otros Ingresos y Beneficios Varios		
Otros Ingresos Contables no Presupuestarios		
3. Menos Ingresos Presupuestarios no Contables		80,155.0
Productos de Capital		
Aprovechamientos Capital		
Ingresos Derivados de Financiamientos	80,155.0	
Otros ingresos presupuestarios no contables		
4. Ingresos Contables (4 = 1 + 2 - 3)		423,802.6

Sistema de Radio y Televisión Mexiquense
Conciliación entre los Egresos Presupuestarios y los Gastos Contables
Correspondiente del 1 de Enero al 31 de Diciembre de 2019
(Miles de Pesos)

1.- Total de Egresos (Presupuestarios)		482,816.5
2.- Menos Egresos Presupuestarios no Contables		62,038.8
Mobiliario y Equipo de Administración	603.5	
Mobiliario y Equipo Educacional y Recreativo		
Equipo e Instrumental Médico y de Laboratorio		
Vehículos y Equipo de Transporte		
Equipo de Defensa y Seguridad		
Maquinaria, Otros Equipos y Herramientas		
Activos Biológicos		
Bienes Inmuebles		
Activos Intangibles		
Obra Pública en Bienes Propios		
Acciones y Participaciones de Capital		
Compra de Títulos y Valores		
Inversiones en Fideicomisos, Mandatos y Otros Análogos		
Provisiones para Contingencias y Otras Erogaciones Especiales		
Amortización de la Deuda Pública		
Adeudos de Ejercicios Fiscales Anteriores (ADEFAS)	17,010.5	
Otros Egresos Presupuestales no Contables	44,424.8	
3. Más Gastos Contables no Presupuestales		77,228.8
Estimaciones, Depreciaciones, Deterioros, Obsolescencia y Amortizaciones	24,766.6	
Provisiones		
Disminución de Inventarios		
Aumento por Insuficiencia de Estimaciones por Pérdida o Deterioro u Obsolescencia		
Aumento por Insuficiencia de Provisiones		
Otros Gastos	52,462.2	
Otros Gastos Contables no Presupuestales		
4. Total de Gasto Contable (4 = 1 - 2 + 3)		498,006.5

NOTAS DE MEMORIA (CUENTAS DE ORDEN)

Sistema de Radio y Televisión Mexiquense CUENTAS DE ORDEN CONTABLES (Miles de Pesos)		
	<u>2 0 1 9</u>	<u>2 0 1 8</u>
CUENTAS DEUDORAS		
Almacén	132,343.5	122,961.6
	<u>132,343.5</u>	<u>122,961.6</u>
CUENTAS ACREEDORAS		
Artículos Disponibles por el Almacén	3,653.5	3,173.7
Organismos Auxiliares Cuenta de Control	128,690.0	119,787.9
	<u>132,343.5</u>	<u>122,961.6</u>

Sistema de Radio y Televisión Mexiquense CUENTAS DE ORDEN PRESUPUESTALES (Miles de Pesos)		
	<u>2 0 1 9</u>	<u>2 0 1 8</u>
CUENTAS DEUDORAS		
Ley de Ingresos Estimada	495,408.5	276,298.1
Presupuesto de Egresos por Ejercer de Gastos de Funcionamiento	8,594.9	16,876.5
Presupuesto de Egresos Devengado de Gasto de Funcionamiento	56,240.5	21,014.0
Presupuesto de Egresos Pagado de Gastos de Funcionamiento	292,335.4	210,560.8
Presupuesto de Egresos por Ejercer de Bienes Muebles, Inmuebles e Intangibles	3,950.0	1,116.6
Presupuesto de Egresos Devengado de Bienes Muebles, Inmuebles e Intangibles	6,869.6	7,496.2
Presupuesto de Egresos Pagado de Bienes Muebles, Inmuebles e Intangibles	60,860.5	4,477.0
Presupuestos de Egresos por Ejercer de Inversión Pública	49,500.0	
Presupuesto de Egresos por Ejercer de Intereses, Comisiones y Otros Gastos de la Deuda Pública	47.1	627.2
Presupuesto de Egresos Pagado de Intereses, Comisiones y Otros Gastos de la Deuda Pública	17,010.5	14,129.8
	<u>990,817.0</u>	<u>552,596.2</u>
CUENTAS ACREEDORAS		
Ley de Ingresos por Ejecutar	-8,549.1	1,770.7
Ley de Ingresos Recaudado	503,957.6	274,527.4
Presupuesto de Egresos Aprobado de Gastos de Funcionamiento	357,170.9	248,451.4
Presupuesto de Egresos Aprobado de Intereses, Comisiones y Otros Gastos de la Deuda Pública	17,057.6	14,756.9
Presupuesto de Egresos Aprobado de Inversión Pública	49,500.0	
Presupuesto de Egresos Aprobado de Bienes Muebles, Inmuebles e Intangibles	71,680.0	13,089.8
	<u>990,817.0</u>	<u>552,596.2</u>

NOTAS DE GESTIÓN ADMINISTRATIVA

1. INTRODUCCIÓN

El Sistema de Radio y Televisión Mexiquense (SRyTVM) es un Organismo Público Descentralizado del Gobierno del Estado de México, con personalidad jurídica y patrimonio propios, constituido mediante decreto del Poder Ejecutivo del Estado de México, publicado en la Gaceta del Gobierno del Estado de México, el 17 de diciembre de 1998.

La función social del SRyTVM, como medio de comunicación, reside en servir a la sociedad, además de cimentar, recrear, conservar y promover su identidad, razón fundamental de su existencia.

Respecto a los contenidos del SRyTVM, se pretende fomentar y difundir los valores, costumbres, tradiciones, así como el patrimonio histórico y cultural de la entidad, a través de la producción radiográfica y televisiva de programas educativos y culturales que contribuyan al desarrollo democrático de la sociedad, y prioritariamente sostener como principios de veracidad, objetividad, pluralidad e imparcialidad en el manejo de información, mediante el uso del lenguaje claro que permita lograr la credibilidad y confianza de la audiencia.

2. PANORAMA ECONÓMICO FINANCIERO

El Sistema de Radio y Televisión es un Organismo Público Descentralizado del Gobierno del Estado de México, sectorizado a la Secretaría de Educación, Cultura y Bienestar Social.

El Sistema opera con recursos por concepto de transferencias estatales los cuales ascienden a un 90 por ciento del presupuesto autorizado y son recaudados para el pago de servicios personales, materiales y suministros, así como servicios generales.

Los ingresos propios por servicios se obtienen por convenios con empresas privadas y públicas los cuales forman parte de un 10 por ciento del presupuesto autorizado y son etiquetados para el pago del capítulo 1000 “Servicios Personales”, 3000 “Servicios Generales” y 5000 “Bienes Muebles Inmuebles e Intangibles”.

El ejercicio estuvo impactado por la incertidumbre económica, por lo que el Gobierno de Estado de México en previsión de los efectos que pudiesen tener en el Presupuesto Estatal, reforzó las medidas de austeridad, racionalidad y disciplina presupuestal con la continuidad del acuerdo para la contención del Gasto y el Ahorro Presupuestario en la Administración Pública Estatal para el ejercicio 2019, por lo que en general se presentan ahorros en los capítulos de gasto autorizado.

3. AUTORIZACIÓN E HISTORIA

Fecha de Creación del Ente

El Sistema de Radio y Televisión Mexiquense (SRyTVM) es un Organismo Público Descentralizado del Gobierno del Estado de México, con personalidad jurídica y patrimonio propios, constituido mediante decreto del Poder Ejecutivo del Estado de México, publicado en la Gaceta del Gobierno del Estado de México el 17 de diciembre de 1998.

La función social del Organismo, como medio de comunicación, reside en servir a la sociedad, además de cimentar, recrear, conservar y promover su identidad, razón fundamental de su existencia.

Principales Cambios en su Estructura

ANTECEDENTES

Las características económicas, políticas y sociales de la entidad, así como la diversidad de sus manifestaciones artísticas y culturales, de sus paisajes naturales y de su patrimonio arqueológico, son algunos de los factores que motivaron al Gobierno del Estado de México para crear un medio de comunicación masivo que permitiera a la población no solo conocer su estado, país y planeta, sino que se constituyera en un medio para fomentar la cultura y la educación.

Derivado de lo anterior, el 10 de julio de 1984 se crearon mediante acuerdo del Ejecutivo Estatal, los órganos desconcentrados denominados “Radio Mexiquense” y “Televisión Mexiquense” a los que se le encomendó servir como medios de expresión de la inquietudes y opiniones de la población estatal fomentado la cultura, además de fortalecer la participación ciudadana, mantener informada a la sociedad del acontecer estatal, nacional e internacional, difundir las manifestaciones sociales, apoyar los eventos artísticos y deportivos así como orientar a la población en la conservación de la salud, la economía doméstica, la educación familiar y en el mejoramiento de la productividad industrial, agrícola y ganadera, a través de la programación radiofónica y televisiva.

Los acuerdos de creación de estos órganos les confirieron autonomía para el manejo de sus recursos y establecieron que su patrimonio se conformara con sus recursos materiales y financieros provenientes de los niveles de gobierno federal, estatal y municipal, así como para las donaciones y aportaciones que les consideran empresas públicas y privadas y los que por cualquier título pudieran adquirir.

La autonomía para el manejo de sus recursos, no obstante su condición de órganos desconcentrados, les permitió la consolidación de su funcionamiento y la creación de estaciones repetidoras retransmisoras en diversas regiones del estado, de tal manera que las señales se transmitieran por radio y televisión llegaron a un mayor número de habitantes en la entidad. Cabe señalar que los recursos disponibles resultan insuficientes para cubrir al 100 por ciento del total de los televidentes y radioescuchas potenciales.

Desde su creación estos órganos operaron como una sola institución; es decir nunca funcionaron como dos instituciones diferentes y separadas en la consecución de sus objetivos, debida a su cercanía geográfica, a la similitud de sus objetivos, al apoyo que en materia técnica y administrativa se proporcionaban, así como la supeditación y dependencia jerárquica y funcional que desde el principio presentó la Dirección de Radio, respecto de la Dirección de Televisión, reforzada por el hecho de que había un titular para ambos órganos.

Esta situación persistió durante varios años con sus correspondientes implicaciones, entre ellas, la irregularidad jurídica en el funcionamiento institucional, respecto a la autonomía e independencia de los órganos. Es así que en 1992 se iniciaron las gestiones para legalizar su funcionamiento conjunto, lo que culminó con la publicación el 12 de febrero de 1993, en la Gaceta del Gobierno del Estado de México, del acuerdo del Poder Ejecutivo del Estado por lo que se crea el organismo descentralizado denominado “Sistema de Radio y Televisión Mexiquense”.

Este nuevo instrumento jurídico básicamente respeto los objetivos institucionales que venían desempeñando Radio y Televisión mexiquense, precisando su importancia como medio de comunicación, así como sus efectos en la población al contribuir en la atención de problemas ecológicos, de farmacodependencia, del alcoholismo, de asistencia social, de identidad estatal y en la promoción de los deberes y derechos ciudadanos.

Bajo estos lineamientos, el SRyTVM ha emprendido acciones permanentes orientadas a mejorar y optimizar sus recursos, los servicios ofrecidos a la ciudadanía y el funcionamiento integral del Organismo, logrando adaptarse rápidamente a los cambios del entorno para ofrecer programas de radio y televisión con la calidad que le exigía, por una parte, la nobleza de sus objetivos y por la otra la gran competitividad en la que se encontraba y encuentra inmerso, tanto por las televisoras y radiodifusoras como nacionales y del sector público y privado.

4. ORGANIZACIÓN Y OBJETO SOCIAL

Objeto

De acuerdo con el decreto del Estado por el que se crea el organismo público descentralizado denominado Sistema de Radio y Televisión Mexiquense de fecha 17 de diciembre de 1998 se da el objetivo general, el cual es operar, diversificar y ampliar los canales de comunicación radiofónica y televisiva para dar a conocer la opinión pública las manifestaciones políticas, culturales, artísticas, educativas y deportivas que se suscitan tanto en territorio mexiquense como en los ámbitos nacional e internacional, así como difundir las acciones emprendidas por el gobierno del estado de México, para ofrecer una comunicación de servicios públicos, fortalecer la identidad mexiquense, propiciar la solidaridad de los habitantes de la entidad y fomentar la cultura democrática y de equidad de género.

ARTICULO 4.

a) El Sistema, tendrá como objeto

- I. Difundir la cultura en la sociedad mexiquense para propiciar la identidad y solidaridad de los habitantes de la entidad;
- II. Proporcionar información amplia, veraz y oportuna a los habitantes del Estado de México para fomentar y acrecentar su participación en la protección y defensa de la vida, el medio ambiente y las condiciones de paz y tranquilidad social que mejoren sus condiciones culturales y materiales;
- III. Informar a la sociedad sobre las acciones y avances gubernamentales y los acontecimientos relevantes de carácter político, económico, social, cultural y aquellos que sean de interés de la población, en los ámbitos nacional e internacional;
- IV. Orientar a la población en la defensa de sus derechos y en el cumplimiento de sus obligaciones ciudadanas; y
- V. Difundir, mediante mensajes publicitarios, servicios o productos al público en general, con el objeto de obtener que hagan autofinanciable al organismo.

b) Principal Actividad

ARTICULO 5. Para el cumplimiento de su objeto, el sistema tendrá las siguientes atribuciones:

- I. Ejercer los derechos de uso y explotación de los permisos federales o las concesiones que obtenga;
- II. Planear, desarrollar, dirigir, vigilar y evaluar la actividades de radio y televisión que desarrolle en cumplimiento de su objeto;
- III. Diseñar, producir y difundir programas radiofónicos y televisivos que promuevan la comunicación entre los distintos sectores de la comunidad;
- IV. Apoyar la difusión de la cultura y fortalecer la identidad estatal y el aprecio por los valores regionales, nacionales y universales;
- V. Promover el esparcimiento sano y creativo;
- VI. Difundir los eventos culturales y deportivos, preferentemente, los que se desarrollen en el estado;
- VII. Apoyar programas educativos, de productividad, calidad, ecológicos, de asistencia social, promoción a la salud, combate a la farmacodependencia y al alcoholismo, infantiles y los que tengan carácter prioritario, que involucren a la sociedad en su conjunto;
- VIII. Desarrollar planes, programas y proyectos para mejorar y modernizar sus servicios, equipo e infraestructura;
- IX. Promover la difusión, mercadotecnia, comercialización y autofinanciamiento del organismo;
- X. Realizar programas y acciones para ampliar su potencia y cobertura territorial;
- XI. Celebrar convenios y contratos con los sectores públicos, privado y social, así como con instituciones nacionales y extranjeras, para el cumplimiento de su objeto;

- XII. Administrar su patrimonio, conforme a las disposiciones legales aplicables; y
- XIII. Las demás que sean necesarias para el cumplimiento de su objeto.

c) Ejercicio Fiscal

El ejercicio fiscal es del 1 de enero al 31 de Diciembre del 2019.

d) Régimen Jurídico

NATURALEZA JURÍDICA

Artículo 1.- Se crea al organismo público descentralizado de carácter estatal, denominado sistema de radio y televisión mexiquense, con personalidad jurídica y patrimonio propios.

Artículo 3.- Para efectos de este decreto, cuando se haga referencia al Sistema u organismo, se entenderá que se trata del Sistema de Radio y Televisión Mexiquense.

e) Consideraciones Fiscales del Ente

RETENCIONES DEL IMPUESTO SOBRE LA RENTA

La obligación fiscal federal del Organismo está determinada conforme al objeto y funciones en su contrato de creación, y es la de retener y enterar el Impuesto Sobre la Renta por Salarios y en general por la prestación de un servicio personal subordinado, así como la de retener y enterar el Impuesto Sobre la Renta por pagos a personas físicas por concepto de arrendamiento y servicios profesionales.

El Organismo dentro de sus obligaciones como retenedor del Impuesto Sobre la Renta.

IMPUESTO AL VALOR AGREGADO

El Organismo está sujeto al pago del Impuesto al Valor Agregado de conformidad con el segundo párrafo del artículo 3° de esta ley que a la letra dice:

"La Federación, el Distrito Federal, los Estados, los Municipios, así como sus organismos descentralizados y las instituciones públicas de seguridad social, tendrán la obligación de pagar el impuesto únicamente por los actos que realicen que no den lugar al pago de derechos o aprovechamientos, y sólo podrán acreditar el impuesto al valor agregado que les haya sido trasladado en las erogaciones o el pagado en la importación, que se identifique exclusivamente con las actividades por las que estén obligados al pago del impuesto establecido en esta Ley o les sea aplicable la tasa del 0%. Para el acreditamiento de referencia se deberán cumplir con los requisitos previstos en esta Ley."

APORTACIONES DE SEGURIDAD SOCIAL Y OTRAS CONTRIBUCIONES ESTATALES

En materia de obligaciones de aportaciones de seguridad social es la de retener y pagar las cuota al Instituto de Seguridad Social del Estado de México y Municipios (ISSEMYM), así como el pago del Impuesto por Remuneraciones al Trabajo Personal.

Obligaciones Fiscales:

- Retener y enterar el ISR correspondiente.

- Expedir y recabar los comprobantes fiscales que acrediten las enajenaciones y erogaciones que efectúen, los servicios que presten o el otorgamiento del uso o goce temporal de los bienes.
- Expedir las constancias y el comprobante fiscal y proporcionar la información a que se refiere la fracción III del artículo 76 de la ley del ISR; retener y enterar el impuesto a cargo de terceros y exigir el comprobante respectivo, cuando hagan pagos a terceros y estén obligados a ello en los términos de esta ley. Deberán cumplir con las obligaciones a que se refiere el artículo 94 de la misma ley, cuando hagan pagos que a la vez sean ingresos en los términos del Capítulo I del título IV del presente ordenamiento.

Estructura Organizacional

FORMA DE GOBIERNO

La dirección y administración del SISTEMA DE RADIO Y TELEVISION MEXIQUENSE corresponde al Consejo Directivo que es el Órgano de Gobierno y Director General.

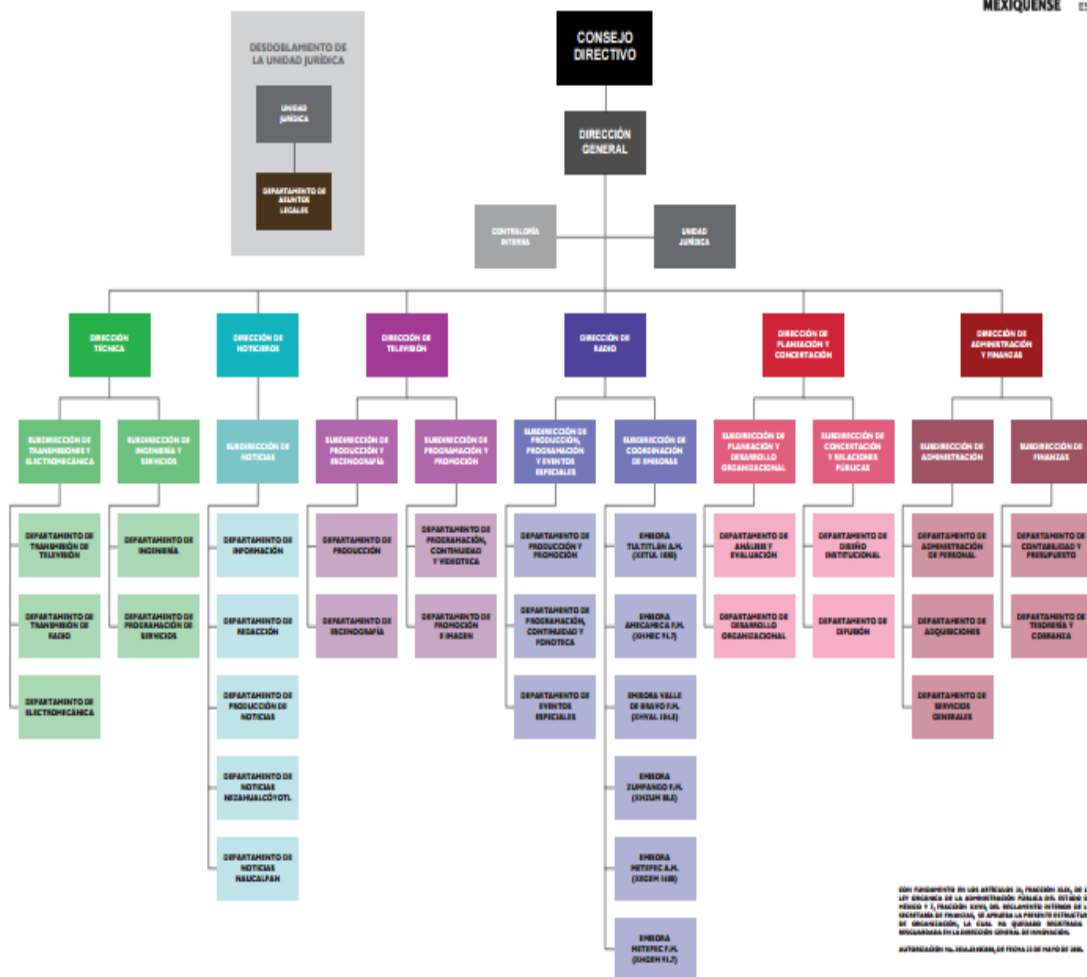

f) Fideicomisos, Mandatos y Análogos de los Cuales es Fideicomitente o Fideicomisario

El Organismo no cuenta con ningún fideicomiso.

5. BASES DE PREPARACIÓN DE LOS ESTADOS FINANCIEROS

ESTADOS FINANCIEROS

Con el propósito de proporcionar información veraz y oportuna para coadyuvar a una mejor toma de decisiones, los Estados Financieros fueron preparados con base en lo dispuesto Manual Único de Contabilidad para las Dependencias y Entidades Públicas del Gobierno y Municipios del Estado de México, que se encuentran alineados con los Postulados Básicos de Contabilidad Gubernamental emitidos por el CONAC (Consejo Nacional de Armonización Contable)". Los postulados tiene como objetivo sustentar técnicamente la contabilidad gubernamental, así como organiza la efectiva sistematización que permita la obtención de información veraz, clara y concisa."

El Organismo registra sus operaciones basado en el Manual Único de Contabilidad Gubernamental para las Dependencias y Entidades Públicas del Gobierno y Municipios del Estado de México; que es el instrumento normativo básico, en el que se integra el catálogo de cuentas, su estructura, su instructivo, la guía contabilizadora, clasificador por del gasto y los criterios y lineamientos para el registro de sus operaciones.

El manual constituye una herramienta básica para el registro de las operaciones, que otorga consistencia a la presentación de los resultados del ejercicio y facilita su interpretación, proporcionando las bases para consolidar bajo criterios uniformes y homogéneos la información contable.

La información financiera presentada por el Organismo está basada en los Postulados Básicos de Contabilidad Gubernamental que son elementos fundamentales que configuran el sistema de Contabilidad Gubernamental (SCG), teniendo incidencia en la identificación, el análisis, la interpretación, la captación, el procesamiento y el reconocimiento de las transformaciones, transacciones y otros eventos que afectan el ente público.

SISTEMA DE CONTABILIDAD GUBERNAMENTAL

El sistema al que se sujeta el Organismo, registra de manera armónica, delimitada y específica las operaciones presupuestarias y contables derivadas de su gestión pública, asimismo genera estados financieros, confiables, oportunos, comprensibles los cuales se expresan en términos monetarios.

MARCO CONCEPTUAL

La contabilidad se basa en el marco conceptual que representa los conceptos fundamentales para la elaboración de normas, la contabilización, la valuación y presentación de la información financiera confiable y comparable para satisfacer las necesidades de los usuarios y permitirá ser reconocida e interpretada por los especialistas e interesados en las finanzas públicas.

POLÍTICAS DE RECONOCIMIENTO

Los registros contables del Organismo se llevan en base acumulativa. La contabilización de las transacciones de gastos se efectúa conforme a la fecha de su realización, independientemente de la de su pago, y la del ingreso se registra cuando se reciben.

El Organismo mantiene un registro histórico detallado de las operaciones realizadas como resultado de su gestión financiera, en el libro diario, mayor, e inventarios y balances.

INFORMACIÓN FINANCIERA GUBERNAMENTAL

Los estados financieros y la información financiera emanada de la contabilidad se sujetan a los criterios de utilidad, confiabilidad, relevancia, comprensibilidad y de comparación, así como a otros atributos asociados a cada uno de ellos, como oportunidad, veracidad, representatividad, objetividad, suficiencia, posibilidad de predicción e importancia relativa, con el fin de alcanzar la modernización y armonización que la Ley determina.

a) Postulados Básicos

La información financiera presentada por el organismo está basada en los Postulados Básicos de Contabilidad Gubernamental que son elementos fundamentales que configuran el sistema de Contabilidad Gubernamental (SCG), teniendo incidencia de la identificación, el análisis, la interpretación, la captación, el procesamiento y el reconocimiento de las transformaciones, transacciones y otros eventos que afectan el ente público.

Los postulados sustentan de manera técnica el registro de las operaciones, la elaboración y presentación de estados financieros; basados en su razonamiento, eficiencia demostrada, respaldo en legislación especializada y aplicación de la Ley General de Contabilidad Gubernamental (LGCG), con la finalidad de uniformar los métodos, procedimientos y prácticas contables.

Los postulados tienen por objeto sustentar técnicamente la contabilidad gubernamental, así como organizar la efectiva sistematización que permita la obtención de información veraz, clara y concisa.

6. POLÍTICAS DE CONTABILIDAD SIGNIFICATIVAS

Actualización

RECONOCIMIENTO DE LOS EFECTOS DE LA INFLACIÓN DE LA INFORMACIÓN FINANCIERA

Las cifras que muestran los estados financieros adjuntos, están presentados sobre la base del costo histórico, con excepción del activo fijo, su depreciación acumulada y del ejercicio que fueron actualizados hasta el ejercicio de 2007, en base al manual Único de Contabilidad Gubernamental para las Dependencias y Entidades Públicas del Gobierno y Municipios del Estado de México, tomando como referencia la NIF B-10 emitida por el Consejo Mexicano de Normas de Información Financiera A.C.; a partir del ejercicio de 2008 no se aplica el procedimiento de revaluación de los estados financieros de los entes gubernamentales.

a) Operaciones en el Extranjero

El Organismo no realizó operaciones con proveedores residente en el extranjero.

b) Método de Valuación de Inversión en Acciones en el Sector Paraestatal

El Organismo no cuenta con inversiones en acciones en el Sector Paraestatal.

c) Sistema y Método de Valuación de Inventarios y Costo de lo Vendido

El Organismo no tiene inventario a valuar y no determina costo de lo vendido.

d) Beneficios a Empleados

El Organismo no se tiene cualquier tipo de beneficios a empleados.

e) Provisiones

El Organismo no realiza la creación de cualquier tipo de provisión.

f) Reservas

Considerando que todo gasto debe estar previsto en el Presupuesto de Egresos autorizado para cada ejercicio fiscal, es improcedente la creación de cualquier tipo de provisión o reserva adicional.

g) Cambios en Políticas Contables

Por el ejercicio de 2019, el Organismo no realizó cambios en sus políticas contables ni tiene visualizado cambio alguno en el futuro inmediato.

h) Políticas Contables Sobre los Principales Rubros

VALORES DE INMEDIATA REALIZACIÓN

Los valores realizables se encuentran presentados principalmente por depósitos bancarios, valuados a su valor nominal, el cual no excede al valor del mercado. Los rendimientos de estas inversiones se registran conforme se devengan.

BIENES MUEBLES

Estos activos se registran originalmente a su costo de adquisición, según correspondan.

DEPRECIACIÓN

La depreciación representa la parte estimada de la capacidad de los activos que se han consumido durante un periodo.

El registro contable de la depreciación tiene como objetivo reconocer la pérdida del valor de un activo que puede originarse por obsolescencia, desgaste o deterioro ordinario, defectos de fabricación, falta de uso, insuficiencia entre otros.

La depreciación se calcula a partir del mes siguiente al de su adquisición, los porcentajes de depreciación son los vigentes en el Manual Único de Contabilidad Gubernamental para las Dependencias y Entidades Públicas del Gobierno y Municipios del Estado de México.

REGISTRO PATRIMONIAL

El Organismo registra en su contabilidad los bienes muebles e inmuebles siguientes:

- I. Los inmuebles destinados a un servicio público conforme a la normatividad aplicable
- II. Mobiliario y equipo, incluido el de cómputo, vehículos y demás bienes muebles al servicio de los entes públicos

El Organismo ha llevado a cabo el levantamiento físico del inventario de los bienes que está debidamente conciliado con los registros contables.

7. POSICIÓN EN MONEDA EXTRANJERA Y PROTECCIÓN POR RIESGO CAMBIARIO

a) Activos en Moneda Extranjera

En este rubro no se registraron operaciones en moneda extranjera.

b) Pasivos en Moneda Extranjera

En este rubro no se registraron operaciones en moneda extranjera.

c) Posición en Moneda Extranjera

En este rubro no se registraron operaciones en moneda extranjera.

d) Tipo de Cambio

En este rubro no se registraron operaciones en moneda extranjera.

e) Equivalente a Moneda Nacional

En este rubro no se registraron operaciones en moneda extranjera.

8. REPORTE ANALÍTICO DEL ACTIVO

ACTIVO NO CIRCULANTE

La depreciación de los bienes muebles se calculan sobre el valor de la inversión por el método de línea recta a partir del mes siguiente en el que se adquiere los bienes respectivos, aplicando los porcentos señalados a continuación, establecidos en el Manual Único de Contabilidad Gubernamental para las Dependencias y Entidades Públicas del Gobierno y Municipios del Estado de México.

BIENES	% Anual
Vehículos	10%
Equipo de Cómputo	20%
Mobiliario y equipo de oficina	3%
Edificios	2%
Maquinaria	10%
El resto	10%

El Organismo no realizó cambios en el porcentaje de depreciación o valor residual de los activos.

a) Importe de los Gastos Capitalizados

El Organismo en el ejercicio no realizó gastos en investigación y desarrollo para ser capitalizados.

b) Riesgos por Tipo de Cambio o Tipo de Intereses de las Inversiones Financieras

El organismo no tiene inversiones financieras en moneda extranjera.

c) Valor Activado en el Ejercicio de los Bienes Construidos en la Entidad

En el presente ejercicio el Organismo no realizó obra pública.

d) Otras Circunstancias de Carácter Significativo que Afecten en el Activo

El Organismo no cuenta con bienes dados en garantía, señalados en embargos, litigios, títulos de inversiones entregados en garantía y/o baja significativa del valor de inversiones financieras.

e) Desmantelamiento de Activo, Procedimientos, Aplicaciones, Efectos Contables:

El organismo no tuvo desmantelamiento de activo ni otro tipo de procedimientos.

9. FIDEICOMISOS, MANDATOS Y ANALOGOS

El Organismo no cuenta con operaciones de este tipo.

10. REPORTE DE RECAUDACIÓN

a) Análisis del Comportamiento de la Recaudación

CONCEPTO	SALDO	SALDO
	31-dic-19	31-dic-18
PARTICIPACIONES, APORTACIONES, TRANSFERENCIAS, ASIGNACIONES, SUBSIDIOS Y OTRAS AYUDAS		
SUBSIDIO ESTATAL (GASTO OPERACIÓN)	420,311.2	242,884.4

TOTAL PARTICIPACIONES, APORTACIONES, TRANSFERENCIAS, ASIGNACIONES, SUBSIDIOS Y OTRAS AYUDAS	420,311.2	242,884.4
--	------------------	------------------

CONCEPTO	SALDO	SALDO
	31-dic-19	31-dic-18
OTROS INGRESOS Y BENEFICIOS		
INGRESOS FINANCIEROS		
INTERESES BANCARIOS	2,231.9	2,272.2
OTROS INGRESOS		
Reintegros	13.2	15.0
Venta de Bases	131.1	15.3
Depositos varios	65.9	514.1
Comisión de Maquinas Despachadoras	6.3	8.6
Recuperación de seguros	430.9	-
Cancelación de Cuentas por Pagar	460.8	138.2
Donaciones en especie	151.3	39.2
TOTAL OTROS INGRESOS Y BENEFICIOS	3,491.4	3,002.6

11. INFORMACIÓN SOBRE LA DEUDA Y EL REPORTE ANALÍTICO DE LA DEUDA

El SRyTVM no cuenta con operaciones de este tipo.

12. CALIFICACIONES OTORGADAS

No Aplica.

13. PROCESO DE MEJORA

No Aplica.

14. INFORMACIÓN POR SEGMENTO

No Aplica.

15. EVENTOS POSTERIORES EL CIERRE

No existen eventos posteriores de incorrección material al cierre, que pudieran ejercer influencia económica significativa.

16. PARTES RELACIONADAS

No Aplica.

17. RESPONSABILIDAD SOBRE LA PRESENTACIÓN RAZONABLE DE LOS ESTADOS FINANCIEROS

“Bajo protesta de decir verdad declaramos que los Estados Financieros y sus notas, son razonablemente correctos y son responsabilidad del emisor”.

El Despacho Solloa-Nexia,S.C., Dictaminó los Estados Financieros del Sistema de Radio y Televisión Mexiquense al 31 de diciembre de 2019, informando que presentan razonablemente en todos los aspectos materiales, la Situación Financiera del SRyTVM.

INFORMACIÓN PRESUPUESTARIA

S R y T V M

Sistema de Radio y Televisión Mexiquense												
Ingresos y Egresos												
Del 1 de Enero al 31 de Diciembre de 2019												
(Miles de pesos)												
CONCEPTO	PRESUPUESTO AUTORIZADO	%	AMPLIACIÓN	REDUCCIÓN	AUTORIZADO FINAL	%	PRESUPUESTO EJERCIDO	%	VARIACIÓN INICIAL	%	VARIACIÓN MODIFICADO	%
INGRESOS:	300,202.9	100.0	208,290.7	13,085.1	495,408.5	100.0	503,957.6	100.0	203,754.7	67.9	8,549.1	1.7
Superávit Ejercicio Anterior												
Ordinarios	300,202.9	100.0	182,585.1	13,085.1	469,702.9	94.8	423,802.6	84.1	123,599.7	41.2	(45,900.3)	(9.8)
Estatales	300,202.9	100.0	182,585.1	13,085.1	469,702.9	94.8	423,802.6	84.1	123,599.7	41.2	(45,900.3)	(9.8)
- Tributarios												
Impuestos sobre Erogaciones												
Impuestos sobre Tenencia												
Otros Impuestos y Accesorios												
- No Tributarios												
Derechos												
Sector Central												
Organismos Auxiliares												
Aportaciones de Mejoras												
Productos												
Aprovechamientos												
Ingresos Financieros												
Aportaciones y Cuotas de Seguridad Social												
Ingreso por Venta de Bienes y Servicios	20,000.0	6.7		13,085.1	6,914.9	1.4	3,491.40	0.7	(16,508.6)	(82.5)	(3,423.5)	(49.5)
Transferencias Asignaciones, Subsidio y Otras Ayudas	280,202.9	93.3	182,585.1		462,788.0	93.4	420,311.20	83.4	140,108.3	50.0	(42,476.8)	(9.2)
Federales												
Participaciones Federales												
Fondos de Aportaciones Ramo 33												
Otros Apoyos Federales												
Extraordinarios			25,705.6		25,705.6	5.2	80,155.0	15.9	80,155.0		54,449.4	211.8
Generación de Adefas			17,057.6		17,057.6	3.4	71,507.0	14.2	71,507.0		54,449.4	319.2
Financiamientos			8,648.0		8,648.0	1.7	8,648.0	1.7	8,648.0			
EGRESOS:	300,202.9	100.0	395,587.0	200,381.4	495,408.5	100.0	482,816.5	100.0	(182,613.6)	(60.8)	12,592.0	2.5
Poderes Legislativo y Judicial												
Poder Legislativo												
Poder Judicial												
Gasto Total de Poder Ejecutivo	300,202.9	100.0	395,587.0	200,381.4	495,408.5	100.0	482,816.5	100.0	(182,613.6)	(60.8)	12,592.0	2.5
Gasto Programable:	300,202.9	100.0	378,529.4	200,381.4	478,350.9	96.6	465,806.0	96.5	(165,603.1)	(55.2)	12,544.9	2.6
Gasto Corriente	243,726.3	81.2	309,721.1	196,276.6	367,170.8	72.1	348,575.9	72.2	(104,849.6)	(43.0)	8,594.9	2.4
Servicios Personales	144,563.4	48.2	11,122.9	11,122.9	144,563.4	29.2	137,858.2	28.6	6,705.2	4.6	6,705.2	
Gasto Operativo	99,162.9	33.0	298,598.2	185,153.7	212,607.4	42.9	210,717.7	43.6	(111,554.8)	(112.5)	1,889.7	0.9
- Materiales y Suministros	9,222.6	3.1	3,463.9	3,463.9	9,222.6	1.9	9,108.4	1.9	114.2	1.2	114.2	1.2
- Servicios Generales	89,940.3	30.0	295,134.3	181,689.8	203,384.8	41.1	201,609.3	41.8	(111,669.0)	(124.2)	1,775.5	0.9
Transferencias												
- Organismos Autónomos												
- Subsidios y Apoyos												
Inversión Pública	56,476.6	18.8	68,808.3	4,104.8	121,180.1	24.5	117,230.1	24.3	(60,753.5)	(107.6)	3,950.0	3.3
- Bienes Muebles e Inmuebles	6,976.6	2.3	68,808.3	4,104.8	71,680.1	14.5	67,730.1	14.0	(60,753.5)	(870.8)	3,950.0	5.5
- Obra Pública	49,500.0	16.5			49,500.0	10.0	49,500.0	10.3				
- Inversión Financiera												
Gasto No Programable			17,067.6		17,067.6	3.4	17,010.5	3.5	(17,010.5)		47.1	
Transferencias a Municipios												
- Participaciones												
- Aportaciones del Ramo 33												
- Convenios												
Deuda Pública			17,067.6		17,067.6	3.4	17,010.5	3.5	(17,010.5)		47.1	0.3
- Costo Financiero de la Deuda												
- Amortizaciones												
- Pago de Adefas			17,067.6		17,067.6	3.4	17,010.5	3.5	(17,010.5)			
Superávit(+)/ Déficit (-)			(187,296.3)	(187,296.3)			21,141.1					
% de los Ingresos							4.2					

CUENTA PÚBLICA DEL GOBIERNO, ORGANISMOS AUXILIARES Y AUTÓNOMOS DEL ESTADO DE MÉXICO 2019

Sistema de Radio y Televisión Mexiquense
Estado Analítico de Ingresos
Del 1 de Enero al 31 de Diciembre de 2019
(Miles de Pesos)

Rubro de Ingresos	Ingreso					Diferencia (6= 5 - 1)
	Estimado	Ampliaciones y Reducciones	Modificado	Devengado	Recaudado	
	(1)	(2)	(3= 1 + 2)	(4)	(5)	
Impuestos						
Cuotas y Aportaciones de Seguridad Social						
Contribuciones de Mejoras						
Derechos						
Productos				2,231.9	2,231.9	2,231.9
Aprovechamientos				1,259.5	1,259.5	1,259.5
Ingresos por Ventas de Bienes, Prestación de Servicios y Otros Ingresos	20,000.0	-13,085.1	6,914.9			-20,000.0
Participaciones, Aportaciones, Convenios, Incentivos Derivados de la Colaboración Fiscal y Fondos Distintos de Aportaciones						
Transferencias, Asignaciones, Subsidios y Subvenciones, y Pensiones y Jubilaciones	280,202.9	182,585.1	462,788.0	420,311.2	420,311.2	140,108.3
Ingresos Derivados de Financiamientos		25,705.6	25,705.6	80,155.0	80,155.0	80,155.0
Total	300,202.9	195,205.6	495,408.5	503,957.6	503,957.6	
				Ingresos excedentes¹		203,754.7

Estado Analítico de Ingresos por Fuente de Financiamiento	Ingreso					Diferencia (6= 5 - 1)
	Estimado	Ampliaciones y Reducciones	Modificado	Devengado	Recaudado	
	(1)	(2)	(3= 1 + 2)	(4)	(5)	
Ingresos del Poder Ejecutivo Federal o Estatal y de los Municipios						
Impuestos						
Cuotas y Aportaciones de Seguridad Social						
Contribuciones de Mejoras						
Derechos						
Productos ¹						
Aprovechamientos ²						
Participaciones, Aportaciones, Convenios, Incentivos Derivados de la Colaboración Fiscal y Fondos Distintos de Aportaciones						
Transferencias, Asignaciones, Subsidios y Subvenciones, y Pensiones y Jubilaciones						
Ingresos de los Entes Públicos de los Poderes Legislativo y Judicial, de los Organos Autónomos y del Sector Paraestatal o Paramunicipal, así como de las empresas Productivas del Estado	300,202.9	169,500.0	469,702.9	423,802.6	423,802.6	123,599.7
Cuotas y Aportaciones de Seguridad Social						
Productos ¹				2,231.9	2,231.9	2,231.9
Ingresos por Ventas de Bienes, Prestación de Servicios y Otros Ingresos ³	20,000.0	13,085.1	6,914.9	1,259.5	1,259.5	-18,740.5
Transferencias, Asignaciones, Subsidios y Subvenciones, y Pensiones y Jubilaciones	280,202.9	182,585.1	462,788.0	420,311.2	420,311.2	140,108.3
Ingresos Derivados de Financiamiento		25,705.6	25,705.6	80,155.0	80,155.0	80,155.0
Ingresos Derivados de Financiamientos		25,705.6	25,705.6	80,155.0	80,155.0	80,155.0
Total	300,202.9	195,205.6	495,408.5	503,957.6	503,957.6	203,754.7

Sistema de Radlo y Televisión Mexiquense

INGRESOS
(Miles de Pesos)

INGRESOS	PREVISTO	PRESUPUESTO 2019		TOTAL AUTORIZADO	RECAUDADO	VARIACIÓN	
		ASIGNACIONES	REDUCCIONES			IMPORTE	%
		Y/O AMPLIACIONES	Y/O DISMINUCIONES				
INGRESOS DE GESTIÓN	20,000.0		13,085.1	6,914.9		6,914.9	100.0
Ingresos por Venta de Bienes y Servicios	20,000.0		13,085.1	6,914.9			
PARTICIPACIONES, APORTACIONES, TRANSFERENCIAS, ASIGNACIONES, SUBSIDIOS Y OTRAS AYUDAS	230,702.9	182,585.1		413,288.0	370,811.2	42,476.8	10.3
Subsidio	230,702.9	182,585.1		413,288.0	370,811.2	42,476.8	10.3
OTROS INGRESOS Y BENEFICIOS		25,705.6		25,705.6	83,646.4	-57,940.8	-225.4
Ingresos Financieros					2,231.9	-2,231.9	
Pasivos que se Generen como Resultado de Erogaciones que se Devengan en el Ejercicio Fiscal pero que queden Pendientes de Liquidar al Cierre del Mismo		17,057.6		17,057.6	71,507.0	-54,449.4	
Ingresos Diversos					1,259.5	-1,259.5	
Disponibilidades de Ejercicios Anteriores		8,648.0		8,648.0	8,648.0		
S U B T O T A L	250,702.9	208,290.7	13,085.1	445,908.5	454,457.6	-8,549.1	-1.9
Programa de Acciones para el Desarrollo (PAD)	49,500.0			49,500.0	49,500.0		
PAD	49,500.0			49,500.0	49,500.0		
T O T A L	300,202.9	208,290.7	13,085.1	495,408.5	503,957.6	-8,549.1	-1.7

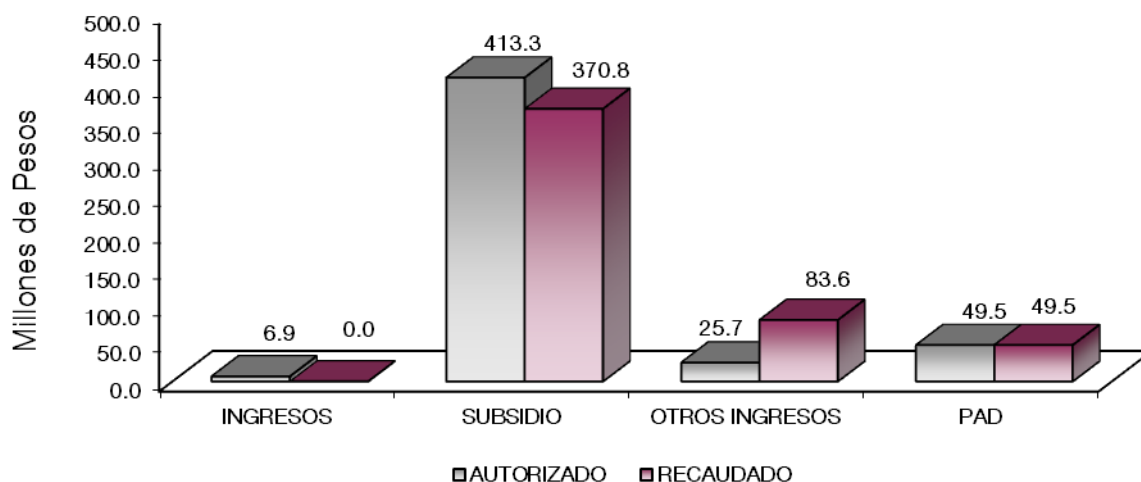

NOTAS AL PRESUPUESTO DE INGRESOS

INGRESOS

Se previó recaudar ingresos por 300 millones 202.9 miles de pesos, posteriormente se dieron ampliaciones y trasposos netos de más por 195 millones 205.6 miles de pesos, obteniendo un total autorizado de 495 millones 408.5 miles de pesos. El importe recaudado fue por 503 millones 957.6 miles de pesos, por lo que se tuvo una variación por 8 millones 549.1 miles de pesos, lo cual representó 1.7 por ciento al monto previsto.

INGRESOS DE GESTIÓN

Ingreso por Venta de Bienes y Servicios.

Se tenía previsto recaudar ingresos por 20 millones de pesos, posteriormente se tuvo un traspaso de ingresos por venta de bienes y servicios a subsidio por 13 millones 85.1 miles de pesos, cumpliendo con el convenio de colaboración administrativa para la recaudación de los ingresos percibidos por las Entidades Públicas, por lo que se obtuvo un autorizado modificado de 6 millones 914.9 miles de pesos.

PARTICIPACIONES, APORTACIONES, TRANSFERENCIAS, ASIGNACIONES, SUBSIDIOS Y OTRAS AYUDAS

Subsidio

Se tuvo previsto recaudar ingresos por 230 millones 702.9 miles de pesos, posteriormente se tuvo ampliaciones y trasposos netos por 182 millones 585.1 miles de pesos, teniendo un total modificado de 413 millones 288 mil pesos y se recaudó 370 millones 811.2 miles de pesos, por lo que se tuvo una variación por 42 millones 476.8 miles de pesos, que representó el 10.3 por ciento, del monto previsto.

OTROS INGRESOS Y BENEFICIOS

En este rubro se obtuvieron ampliaciones por 25 millones 705.6 miles de pesos, los cuales corresponden principalmente a Pasivos que se generan como Resultado de Erogaciones que se Devengan en el Ejercicio fiscal, pero quedan Pendientes de Liquidar al Cierre del mismo. El importe recaudado fue por 83 millones 646.4 miles de pesos, de los cuales fueron 71 millones 507 mil pesos por pasivos pendientes de liquidar al cierre del ejercicio, 2 millones 231.9 miles de pesos de Ingresos Financieros, 1 millón 259.5 miles de pesos de ingresos diversos y 8 millones 648 mil pesos por disponibilidades de ejercicios anteriores.

PROGRAMAS DE ACCIONES PARA EL DESARROLLO

Se autorizaron para este rubro 49 millones 500 mil pesos, destinados para el Servicio Integral del Desarrollo conceptual de la imagen del Sistema e implementación de estrategias de difusión, servicio de transmisión de Spots de 30 en 950 tiendas comerciales Elektra a nivel nacional y servicio de producción de contenidos visuales sobre las giras del Ejecutivo Estatal, el recurso se recaudó en su totalidad.

Sistema de Radio y Televisión Mexiquense
Estado Analítico del Ejercicio del Presupuesto de Egresos
Clasificación por Objeto del Gasto (Capítulo y Concepto)
Del 1 de Enero al 31 de Diciembre de 2019
(Miles de Pesos)

Concepto	Egresos					Subejercicio
	Aprobado	Ampliaciones/ (Reducciones)	Modificado	Devengado	Pagado	
	1	2	3 = (1 + 2)	4	5	
Servicios Personales	144,563.4	- 0.0	144,563.4	137,858.2	133,599.0	6,705.2
Remuneraciones al Personal de Carácter Permanente	49,589.8	820.2	50,410.0	46,395.3	46,395.3	4,014.7
Remuneraciones al Personal de Carácter Transitorio	6,813.0	964.0	5,849.0	5,777.9	5,777.9	71.1
Remuneraciones Adicionales y Especiales	49,847.8	2,316.7	47,531.1	47,125.0	47,125.0	406.1
Seguridad Social	17,765.2	2,072.8	15,692.4	15,121.9	15,121.9	570.5
Otras Prestaciones Sociales y Económicas	16,060.6	4,596.9	20,657.5	20,293.7	18,184.0	363.8
Previsiones	-	-	-	-	-	-
Pago de Estímulos a Servidores Públicos	4,487.0	63.6	4,423.4	3,144.4	994.9	1,279.0
Materiales y Suministros	9,222.6	-	9,222.6	9,108.4	8,796.0	114.2
Materiales de Administración, Emisión de Documentos y Artículos Oficiales	2,459.2	896.7	1,562.5	1,529.5	1,406.7	33.0
Alimentos y Utensilios	3.5	2.7	6.2	6.2	-	-
Materias Primas y Materiales de Producción y Comercialización	2,500.0	866.3	1,633.7	1,633.7	1,587.1	-
Materiales y Artículos de Construcción y de Reparación	1,158.8	931.7	2,090.5	2,081.8	2,079.6	8.7
Productos Químicos, Farmacéuticos y de Laboratorio	32.7	164.9	197.6	174.2	174.2	23.4
Combustibles, Lubricantes y Aditivos	2,340.0	-	2,340.0	2,292.3	2,265.3	47.7
Vestuario, Blancos, Prendas de Protección y Artículos Deportivos	242.0	33.3	275.3	275.3	275.3	-
Materiales y Suministros Para Seguridad	-	-	-	-	-	-
Herramientas, Refacciones y Accesorios Menores	486.4	630.4	1,116.8	1,115.4	1,001.6	1.4
Servicios Generales	89,940.3	113,444.5	203,384.8	201,609.3	149,940.4	1,775.5
Servicios Básicos	13,578.8	2,137.9	15,716.7	15,345.4	14,774.9	371.3
Servicios de Arrendamiento	2,408.1	7,924.4	10,332.5	10,194.2	8,461.5	138.3
Servicios Profesionales, Científicos, Técnicos y Otros Servicios	49,713.1	65,290.2	115,003.3	114,301.9	102,798.8	701.4
Servicios Financieros, Bancarios y Comerciales	3,286.0	787.6	2,498.4	2,263.6	2,263.6	234.8
Servicios de Instalación, Reparación, Mantenimiento y Conservación	14,127.8	3,082.8	11,045.0	10,954.1	7,989.3	90.9
Servicios de Comunicación Social y Publicidad	1,457.0	41,789.4	43,246.4	43,045.1	8,801.4	201.3
Servicios de Traslado y Viáticos	667.0	43.4	623.6	601.5	601.5	22.1
Servicios Oficiales	246.3	87.6	158.7	158.6	158.6	0.1
Otros Servicios Generales	4,456.2	304.0	4,760.2	4,744.9	4,090.8	15.3
Transferencias, Asignaciones, Subsidios y Otras Ayudas	-	-	-	-	-	-
Transferencias Internas y Asignaciones al Sector Público	-	-	-	-	-	-
Transferencias al Resto del Sector Público	-	-	-	-	-	-
Subsidios y Subvenciones	-	-	-	-	-	-
Ayudas Sociales	-	-	-	-	-	-
Pensiones y Jubilaciones	-	-	-	-	-	-
Transferencias a Fideicomisos, Mandatos y Otros Análogos	-	-	-	-	-	-
Transferencias a la Seguridad Social	-	-	-	-	-	-
Donativos	-	-	-	-	-	-
Transferencias al Exterior	-	-	-	-	-	-
Bienes Muebles, Inmuebles e Intangibles	6,976.6	64,703.5	71,680.1	67,730.1	60,860.5	3,950.0
Mobiliario y Equipo de Administración	686.9	245.2	441.7	433.4	209.8	8.3
Mobiliario y Equipo Educativo y Recreativo	80.8	1,585.7	1,666.5	-	-	1,666.5
Equipo e Instrumental Médico y de Laboratorio	-	-	-	-	-	-
Vehículos y Equipo de Transporte	1,700.0	1,700.0	-	-	-	-
Equipo de Defensa y Seguridad	-	-	-	-	-	-
Maquinaria, Otros Equipos y Herramientas	403.2	1,872.0	2,275.2	-	-	2,275.2
Activos Biológicos	-	-	-	-	-	-
Bienes Inmuebles	-	-	-	-	-	-
Activos Intangibles	4,105.7	63,191.0	67,296.7	67,296.7	60,650.7	-
Inversión Pública	49,500.0	-	49,500.0	49,500.0	49,500.0	-
Obra Pública en Bienes de Dominio Público	-	-	-	-	-	-
Obra Pública en Bienes Propios	-	-	-	-	-	-
Proyectos Productivos y Acciones de Fomento	49,500.0	-	49,500.0	49,500.0	49,500.0	-
Inversiones Financieras y Otras Provisiones	-	-	-	-	-	-
Inversiones Para el Fomento de Actividades Productivas	-	-	-	-	-	-
Acciones y Participaciones de Capital	-	-	-	-	-	-
Compra de Títulos y Valores	-	-	-	-	-	-
Concesión de Préstamos	-	-	-	-	-	-
Inversiones en Fideicomisos, Mandatos y Otros Análogos	-	-	-	-	-	-
Otras Inversiones Financieras	-	-	-	-	-	-
Provisiones para Contingencias y Otras Erogaciones Especiales	-	-	-	-	-	-
Participaciones y Aportaciones	-	-	-	-	-	-
Participaciones	-	-	-	-	-	-
Aportaciones	-	-	-	-	-	-
Convenios	-	-	-	-	-	-
Deuda Pública	-	17,057.6	17,057.6	17,010.5	17,010.5	47.1
Amortización de la Deuda Pública	-	-	-	-	-	-
Intereses de la Deuda Pública	-	-	-	-	-	-
Comisiones de la Deuda Pública	-	-	-	-	-	-
Gastos de la Deuda Pública	-	-	-	-	-	-
Costo por Coberturas	-	-	-	-	-	-
Apoyos Financieros	-	-	-	-	-	-
Adeudos de Ejercicios Fiscales Anteriores (Adefas)	-	17,057.6	17,057.6	17,010.5	17,010.5	47.1
Total del Gasto	300,202.9	195,205.6	495,408.5	482,816.5	419,706.4	12,592.0

Sistema de Radio y Televisión Mexiquense
Estado Analítico del Ejercicio del Presupuesto de Egresos
Clasificación Económica (por Tipo de Gasto)
Del 1 de Enero al 31 de Diciembre de 2019
(Miles de Pesos)

Concepto	Egresos					Subejercicio 6 = (3 - 4)
	Aprobado	Ampliaciones/ (Reducciones)	Modificado	Devengado	Pagado	
	1	2	3 = (1 + 2)	4	5	
Gasto Corriente	243,726.3	113,444.5	357,170.8	348,575.9	292,335.4	8,594.9
Gasto de Capital	56,476.6	64,703.5	121,180.1	117,230.1	110,360.5	3,950.0
Amortización de la Deuda y Disminución de Pasivos	-	17,057.6	17,057.6	17,010.5	17,010.5	47.1
Pensiones y Jubilaciones	-	-	-	-	-	-
Participaciones	-	-	-	-	-	-
Total del Gasto	300,202.9	195,205.6	495,408.5	482,816.5	419,706.4	12,592.0

Sistema de Radio y Televisión Mexiquense
Estado Analítico del Ejercicio del Presupuesto de Egresos
Clasificación Administrativa
Del 1 de Enero al 31 de Diciembre de 2019
(Miles de Pesos)

Concepto	Egresos					Subejercicio 6 = (3 - 4)
	Aprobado	Ampliaciones/ (Reducciones)	Modificado	Devengado	Pagado	
	1	2	3 = (1 + 2)	4	5	
Entidades Paraestatales y Fideicomisos No Empresariales y No Financieros	300,202.9	195,205.6	495,408.5	482,816.5	419,706.4	12,592.0
Instituciones Públicas de Seguridad Social	-	-	-	-	-	-
Entidades Paraestatales Empresariales No Financieras con Participación Estatal Mayoritaria	-	-	-	-	-	-
Entidades Paraestatales Empresariales Financieras Monetarias con Participación Estatal Mayoritaria	-	-	-	-	-	-
Entidades Paraestatales Empresariales Financieras No Monetarias con Participación Estatal Mayoritaria	-	-	-	-	-	-
Fideicomisos Financieros Públicos con Participación Estatal Mayoritaria	-	-	-	-	-	-
Total del Gasto	300,202.9	195,205.6	495,408.5	482,816.5	419,706.4	12,592.0

Sistema de Radio y Televisión Mexiquense
Estado Analítico del Ejercicio del Presupuesto de Egresos
Clasificación Administrativa
Del 1 de Enero al 31 de Diciembre de 2019
(Miles de Pesos)

Concepto	Egresos					Subejercicio 6 = (3 - 4)
	Aprobado	Ampliaciones/ (Reducciones)	Modificado	Devengado	Pagado	
	1	2	3 = (1 + 2)	4	5	
200C02000000 Sistema de Radio y Televisión Mexiquense	300,202.9	195,205.6	495,408.5	482,816.5	419,706.4	12,592.0
Total del Gasto	300,202.9	195,205.6	495,408.5	482,816.5	419,706.4	12,592.0

Sistema de Radio y Televisión Mexiquense
Estado Analítico del Ejercicio del Presupuesto de Egresos
Clasificación Administrativa
Del 1 de Enero al 31 de Diciembre de 2019
(Miles de pesos)

Concepto	Egresos					Subejercicio 6 = (3 - 4)
	Aprobado	Ampliaciones/ (Reducciones)	Modificado	Devengado	Pagado	
	1	2	3 = (1 + 2)	4	5	
Poder Ejecutivo	300,202.9	195,205.6	495,408.5	482,816.5	419,706.4	12,592.0
Poder Legislativo			-			-
Poder Judicial			-			-
Órganos Autónomos			-			-
Total del Gasto	300,202.9	195,205.6	495,408.5	482,816.5	419,706.4	12,592.0

Sistema de Radio y Televisión Mexiquense
Estado Analítico del Ejercicio del Presupuesto de Egresos
Clasificación Funcional (Finalidad y Función)
Del 1 de Enero al 31 de Diciembre de 2019
(Miles de Pesos)

Concepto	Egresos					Subejercicio 6 = (3 - 4)
	Aprobado	Ampliaciones/ (Reducciones)	Modificado	Devengado	Pagado	
	1	2	3 = (1 + 2)	4	5	
Gobierno	3,777.3	-	3,777.3	3,754.7	3,700.6	22.6
Legislación			-			-
Justicia			-			-
Coordinación de la Política de Gobierno	3,777.3		3,777.3	3,754.7	3,700.6	22.6
Relaciones Exteriores			-			-
Asuntos Financieros y Hacendarios			-			-
Seguridad Nacional			-			-
Asuntos de Orden Público y de Seguridad Interior			-			-
Otros Servicios Generales			-			-
Desarrollo Social	296,425.6	178,148.0	474,573.6	462,051.3	398,995.3	12,522.3
Protección Ambiental			-			-
Vivienda y Servicios a la Comunidad			-			-
Salud			-			-
Recreación, Cultura y Otras Manifestaciones Sociales	296,425.6	178,148.0	474,573.6	462,051.3	398,995.3	12,522.3
Educación			-			-
Protección Social			-			-
Otros Asuntos Sociales			-			-
Desarrollo Económico	-	-	-	-	-	-
Asuntos Económicos, Comerciales y Laborales en General			-			-
Agropecuaria, Silvicultura, Pesca y Caza			-			-
Combustibles y Energía			-			-
Minería, Manufacturas y Construcción			-			-
Transporte			-			-
Comunicaciones			-			-
Turismo			-			-
Ciencia, Tecnología e Innovación			-			-
Otras Industrias y Otros Asuntos Económicos			-			-
Otras no Clasificadas en Funciones Anteriores	-	17,057.6	17,057.6	17,010.5	17,010.5	47.1
Transacciones de la Deuda Pública / Costo Financiero de la Deuda			-			-
Transferencias, Participaciones y Aportaciones entre Diferentes Niveles y Órdenes de Gobierno			-			-
Saneamiento del Sistema Financiero			-			-
Adeudos de Ejercicios Fiscales Anteriores		17,057.6	17,057.6	17,010.5	17,010.5	47.1
Total del Gasto	300,202.9	195,205.6	495,408.5	482,816.5	419,706.4	12,592.0

Sistema de Radio y Televisión Mexiquense
 Endeudamiento Neto
 Del 1 de Enero al 31 de Diciembre de 2019
 (Miles de Pesos)

Identificación de Crédito o Instrumento	Contratación/Colocación	Amortización	Endeudamiento Neto
	A	B	C = A - B
Créditos Bancarios			
			-
			-
			-
			-
			-
			-
Total Créditos Bancarios	-	-	-
Otros Instrumentos de Deuda			
			-
			-
			-
			-
			-
Total Otros Instrumentos de Deuda	-	-	-
TOTAL	-	-	-

No Aplica

Sistema de Radio y Televisión Mexiquense
 Intereses de la Deuda
 Del 1 de Enero al 31 de Diciembre de 2019
 (Miles de Pesos)

Identificación de Crédito o Instrumento	Devengado	Pagado
	Créditos Bancarios	
Total Intereses de Créditos Bancarios	-	-
Otros Instrumentos de Deuda		
Total de Intereses de Otros Instrumentos de Deuda	-	-
TOTAL	-	-

No Aplica

Sistema de Radio y Televisión Mexiquense
EGRESOS POR CAPÍTULO
(Miles de Pesos)

EGRESOS	PREVISTO	PRESUPUESTO 2019		TOTAL AUTORIZADO	EJERCIDO	VARIACIÓN	
		ASIGNACIONES Y/O AMPLIACIONES	REDUCCIONES Y/O DISMINUCIONES			IMPORTE	%
Servicios Personales	144,563.4	11,122.9	11,122.9	144,563.4	137,858.2	6,705.2	4.6
Materiales y Suministros	9,222.6	3,463.9	3,463.9	9,222.6	9,108.4	114.2	1.2
Servicios Generales	89,940.3	295,134.3	181,689.8	203,384.8	201,609.3	1,775.5	0.9
Bienes Muebles, Inmuebles e Intangibles	6,976.6	68,808.3	4,104.8	71,680.1	67,730.1	3,950.0	5.5
Deuda Pública		17,057.6		17,057.6	17,010.5	47.1	0.3
SUBTOTAL	250,702.9	395,587.0	200,381.4	445,908.5	433,316.5	12,592.0	2.8
Programa de Acciones para el Desarrollo (PAD)	49,500.0			49,500.0	49,500.0		
TOTAL	300,202.9	395,587.0	200,381.4	495,408.5	482,816.5	12,592.0	2.5

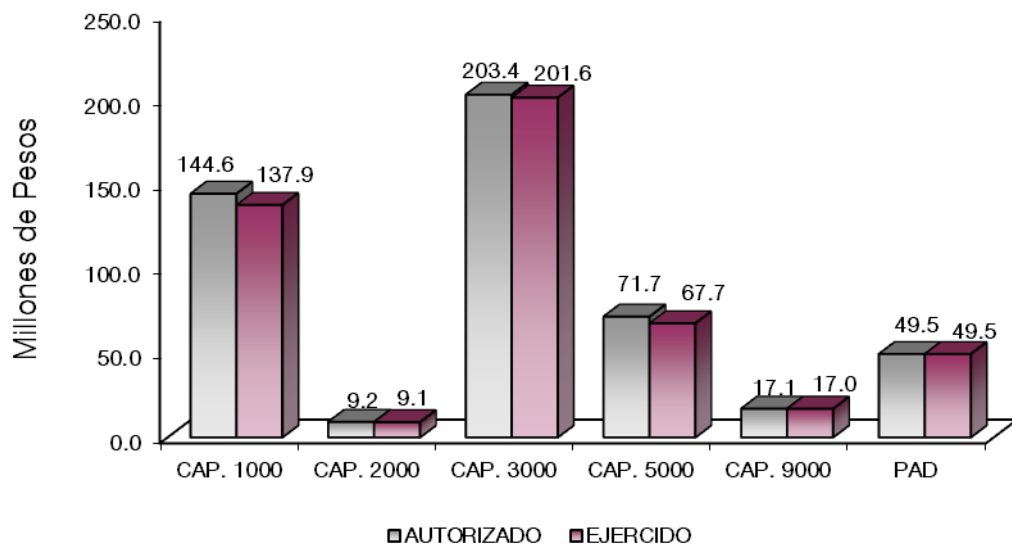

NOTAS AL PRESUPUESTO DE EGRESOS

EGRESOS

Se tuvo un presupuesto inicial de 300 millones 202.9 miles de pesos, posteriormente se dieron ampliaciones y trasposos netos de más por 195 millones 205.6 miles de pesos, con lo que se determinó un presupuesto modificado de 495 millones 408.5 miles de pesos, de los cuales se ejercieron 482 millones 816.5 miles de pesos, obteniendo un subejercicio por 12 millones 592 mil pesos, que representó el 2.5 por ciento respecto al monto autorizado.

La variación obedeció al cumplimiento de la contención del gasto y el ahorro presupuestario.

SERVICIOS PERSONALES

Inicialmente se autorizaron para este capítulo 144 millones 563.4 miles de pesos, de dicha cantidad se ejercieron 137 millones 858.2 miles de pesos, obteniendo un subejercicio de 6 millones 705.2 miles de pesos, lo que representó el 4.6 por ciento respecto al monto autorizado.

La variación obedeció al cumplimiento de la contención del gasto y el ahorro presupuestario.

MATERIALES Y SUMINISTROS

Inicialmente se autorizaron para este capítulo 9 millones 222.6 miles de pesos, de dicha cantidad se ejercieron 9 millones 108.4 miles de pesos, teniendo un subejercicio de 114.2 miles de pesos, lo que representó el 1.2 por ciento respecto al monto autorizado.

SERVICIOS GENERALES

El presupuesto autorizado en este capítulo fue de 89 millones 940.3 miles de pesos, posteriormente se dieron ampliaciones y trasposos netos de más por 113 millones 444.5 miles de pesos, con lo que se determinó un presupuesto modificado de 203 millones 384.8 miles de pesos, de los cuales se ejercieron 201 millones 609.3 miles de pesos, por lo que se obtuvo un subejercicio de 1 millón 775.5 miles de pesos, lo que representó el 0.9 por ciento respecto al monto autorizado.

BIENES MUEBLES, INMUEBLES E INTANGIBLES

El presupuesto autorizado en este capítulo fue de 6 millones 976.6 miles de pesos, posteriormente se dieron ampliaciones y trasposos netos de más por 64 millones 703.5 miles de pesos, lo que se determinó un presupuesto modificado de 71 millones 680.1 miles de pesos, de los cuales se ejercieron 67 millones 730.1 miles de pesos, por lo que se obtuvo un subejercicio de 3 millones 950 mil pesos, lo que representó el 5.5 por ciento respecto al monto autorizado.

DEUDA PÚBLICA

Durante el ejercicio se obtuvo una ampliación presupuestal para el pago de pasivos derivados de erogaciones devengadas y pendientes de liquidar al cierre del ejercicio fiscal anterior por 17 millones 57.6 miles de pesos, de los cuales se ejercieron 17 millones 10.5 miles de pesos, obteniendo un subejercicio por 47.1 miles de pesos, lo que representó el 0.3 por ciento respecto al monto autorizado.

PROGRAMA DE ACCIONES PARA EL DESARROLLO

Se autorizaron recursos por 49 millones 500 mil pesos, destinados para el Servicio Integral del Desarrollo conceptual de la imagen del Sistema e implementación de estrategias de difusión, servicio de transmisión de

Spots de 30 en 950 tiendas comerciales Elektra a nivel nacional y servicio de producción de contenidos visuales sobre las giras del Ejecutivo Estatal, el recurso se ejerció en su totalidad.

INFORMACIÓN PRESUPUESTAL						
Sistema de Radio y Televisión Mexiquense						
EGRESOS POR OBJETO DEL GASTO						
(Miles de Pesos)						
CAPÍTULO Y OBJETO DEL GASTO	P R E S U P U E S T O 2 0 1 9					
	PREVISTO	ASIGNACIONES Y/O AMPLIACIONES	REDUCCIONES Y/O DISMINUCIONES	TOTAL AUTORIZADO	EJERCIDO	VARIACIÓN
SERVICIOS PERSONALES	144,563.4	11,122.9	11,122.9	144,563.4	137,858.2	6,705.2
Sueldo Base	49,589.8	2,954.5	2,134.3	50,410.0	46,395.3	4,014.7
Honorarios Asimilables al Salario	6,813.0		964.0	5,849.0	5,777.9	71.1
Prima por Años de Servicio	1,562.1	69.7		1,631.8	1,631.7	.1
Prima de Antigüedad		448.0		448.0	448.0	
Prima Vacacional	3,407.8	27.3	372.0	3,063.1	3,044.0	19.1
Aguinaldo	8,202.7	69.3	551.9	7,720.1	7,644.2	75.9
Vacaciones no Disfrutadas por Finiquito		33.9		33.9	23.9	10.0
Prima Dominical	75.1	4.6		79.7	76.0	3.7
Remuneraciones por Horas Extraordinarias	683.7	395.7		1,079.4	1,079.4	
Compensación por Retabulación	8,314.4	50.1	177.0	8,187.5	8,025.4	162.1
Gratificación	24,413.4	247.0	2,251.1	22,409.3	22,409.3	
Gratificación por Convenio	2,734.3		147.6	2,586.7	2,531.0	55.7
Gratificación por Productividad	454.2		163.0	291.2	212.1	79.1
Cuotas de Servicio de Salud	8,213.1		892.0	7,321.1	7,178.7	142.4
Cuotas al Sistema Solidario de Reparto	6,094.1		585.0	5,509.1	5,326.6	182.5
Cuotas del Sistema de Capitalización Individual	1,519.4		449.6	1,069.8	981.8	88.0
Aportaciones para Financiar los Gastos Generales de Administración del ISSEMyM	1,540.0		867.3	672.7	626.2	46.5
Riesgo de Trabajo	202.0	735.8	14.7	923.1	923.1	
Seguros y Fianzas	196.6			196.6	85.5	111.1
Cuotas para Fondo de Retiro	1,008.9			1,008.9	923.3	85.6
Seguro de Separación Individualizado	1,934.8			1,934.8	1,778.9	155.9
Liquidaciones por Indemnizaciones, por Sueldos y Salarios Caidos		2,371.0	1,100.0	1,271.0	1,221.0	50.0
Becas para Hijos de Trabajadores Sindicalizados	420.5	16.6		437.1	437.1	
Días Cívicos y Económicos	865.5	36.5		902.0	901.9	.1
Día del Maestro y del Servidor Público	1,707.2	56.8		1,764.0	1,764.0	
Otros Gastos Derivados de Convenio	5,970.4	3,084.6		9,055.0	9,048.1	6.9
Vialicos	634.9	375.7		1,010.6	1,010.5	.1
Despensa	3,518.5		244.0	3,274.5	3,208.8	65.7
Reconocimiento a Servidores Públicos	1,171.7		145.8	1,025.9	84.5	941.4
Estímulos por Puntualidad y Asistencia	3,223.3		63.6	3,159.7	2,860.6	299.1
Recompensas	92.0	145.8		237.8	199.4	38.4
MATERIALES Y SUMINISTROS	9,222.6	3,463.9	3,463.9	9,222.6	9,108.4	114.2
Materiales y Útiles de Oficina	489.4	186.3	354.6	321.1	302.6	18.5
Enseres de Oficina	41.2	17.8	14.8	44.2	40.3	3.9
Material de Foto, Cine y Grabación	1,000.0		837.7	162.3	162.0	.3
Materiales y Útiles para el Procesamiento en Equipos y Bienes Informáticos	715.8	353.7	205.3	864.2	860.7	3.5
Material de Información	20.4			20.4	16.4	4.0
Material y Enseres de Limpieza	192.4	98.7	140.8	150.3	147.4	2.9
Utensilios para el Servicio de Alimentación	3.5	2.7		6.2	6.2	
Materias Primas y Materiales de Producción	2,500.0	384.8	1,251.1	1,633.7	1,633.7	
Vidrio y productos de vidrio	10.5	4.5	11.1	3.9	3.9	
Material Eléctrico y Electrónico	816.0	342.7	336.3	822.4	814.4	8.0
Materiales Complementarios	40.0	28.8	25.6	43.2	43.2	
Material de Señalización	11.7		11.7			
Árboles y Plantas de Ornato		60.4	3.0	57.4	57.4	
Materiales de Construcción	280.5	870.5		1,151.0	1,151.0	
Estructuras y Manufacturas para Todo Tipo de Construcción		30.0	17.8	12.2	11.9	.3
Plaguicidas, abonos y fertilizantes	10.0		10.0			
Medicinas y Productos Farmacéuticos	20.0	177.0		197.0	174.2	22.8
Materiales, Accesorios y Suministros Médicos	2.7		2.0	.7	.7	
Combustibles, Lubricantes y Aditivos	2,340.0			2,340.0	2,292.4	47.6
Vestuario y Uniformes	181.0	5.0	62.3	123.7	123.6	.1
Prendas de Seguridad y Protección Personal	61.0	99.5	12.4	148.1	148.1	
Productos textiles		3.6		3.6	3.6	

CUENTA PÚBLICA DEL GOBIERNO, ORGANISMOS AUXILIARES Y AUTÓNOMOS DEL ESTADO DE MÉXICO 2019

CAPÍTULO Y OBJETO DEL GASTO	PRESUPUESTO 2019					
	PREVISTO	ASIGNACIONES Y/O AMPLIACIONES	REDUCCIONES Y/O DISMINUCIONES	TOTAL AUTORIZADO	EJERCIDO	VARIACIÓN
Refacciones, Accesorios y Herramientas	37.8	190.5	16.0	212.3	212.2	.1
Refacciones y Accesorios Menores de Edificios	12.2	6.4	6.4	12.2	11.3	.9
Refacciones y Accesorios para Equipo de Cómputo	180.0	231.9	24.9	387.0	386.6	.4
Refacciones y Accesorios Menores para Equipo de Transporte	123.6	7.3	51.5	79.4	79.4	
Artículos para la Extinción de Incendios	43.6		3.6	40.0	40.0	
Refacciones y Accesorios Menores de Maquinaria y Otros Equipos	4.5		4.5			
Otros Enseres	84.8	361.8	60.5	386.1	385.9	.2
SERVICIOS GENERALES	89,940.3	295,134.3	181,689.8	203,384.8	201,609.3	1,775.5
Servicio de Energía Eléctrica	5,655.0	1,739.0	69.2	7,324.8	7,324.8	
Gas	9.4	1.0		10.4	6.2	4.2
Servicio de Agua	187.1	2,000.0	42.5	2,144.6	2,017.6	127.0
Servicio de Telefonía Convencional	400.0			400.0	264.1	135.9
Servicio de Telefonía Celular	72.0			72.0	43.7	28.3
Servicios de Radiolocalización y Telecomunicación	336.0			336.0	288.4	47.6
Servicio de conducción de señales analógicas y digitales	6,218.7	30.0	1,451.4	4,797.3	4,769.2	28.1
Servicios de Acceso a Internet	685.0	31.0	97.3	618.7	618.6	.1
Servicio Postal y Telegráfico	15.6	1.2	4.0	12.8	12.8	
Arrendamiento de Edificios y Locales	788.5	19.1		807.6	798.0	9.6
Arrendamiento de equipo y bienes informáticos		500.0				
Arrendamiento de Vehículos	36.9	2,985.0	2,052.4	969.5	840.8	128.7
Arrendamiento de Maquinaria y Equipo	1,582.7	7,179.6	206.8	8,555.5	8,555.4	.1
Asesorías Asociadas a Convenios o Acuerdos	44,753.3	62,991.2	2,490.0	105,254.5	104,758.6	495.9
Servicios de estadísticos y geográficos		57.9		57.9	57.9	
Capacitación	600.0	4,524.0	218.5	4,905.5	4,905.4	.1
Servicios de Investigación Científica y Desarrollo						
Servicios de Apoyo Administrativo y Fotocopiado	300.0			300.0	225.0	75.0
Impresiones de Documentos Oficiales para la Prestación de Servicios Públicos	99.8	428.1	2.5	525.4	525.4	
Servicios de Vigilancia	3,960.0			3,960.0	3,829.4	130.6
Servicios Bancarios y Financieros	48.0	68.1		116.1	116.1	
Seguros y Fianzas	3,238.0		991.3	2,246.7	2,011.9	234.8
Comisiones por ventas		129.3		129.3	129.3	
Fletes y Maniobras		6.4		6.4	6.4	
Reparación y Mantenimiento de Inmuebles	488.0			488.0	488.0	
Adaptación de locales almacenes bodegas y edificios	2,348.8		150.0	2,198.8	2,153.4	45.4
Reparación, Mantenimiento e Instalación de Mobiliario y Equipo de Oficina	30.0		3.9	26.1	25.8	.3
Reparación, Instalación y Mantenimiento de Bienes Informáticos Microfilmac	809.8	.3	426.3	383.8	383.8	
Reparación y Mantenimiento para Equipo y Redes de Tele y Radio Transmisión	7,181.7		2,633.5	4,548.2	4,540.5	7.7
Reparación y Mantenimiento de Vehículos Terrestres, Aéreos y Lacustres	600.0	301.4		901.4	901.4	
Reparación, Instalación y Mantenimiento de Maquinaria, Equipo Industrial y	193.4		143.9	49.5	49.5	
Servicios de Lavandería, Limpieza e Higiene	2,256.0			2,256.0	2,218.6	37.4
Servicios de Fumigación	220.0	21.3	48.2	193.1	193.1	
Gastos de Publicidad y Propaganda	227.0	41,876.0		42,103.0	41,907.6	195.4
Publicaciones Oficiales y de Información en General para Difusión	210.0	1.4	157.7	53.7	53.7	
Gastos de Publicidad en material comercial	20.0			20.0	20.0	
Servicios de Fotografía		69.7		69.7	69.7	
Otros Servicios de Información	1,000.0			1,000.0	994.1	5.9
Transportación Aérea	15.0	124.7		139.7	139.7	
Gastos de Traslado por Vía Terrestre	420.0	6.0	178.6	247.4	240.3	7.1
Gastos de alimentación en territorio nacional	141.0		25.4	115.6	102.0	13.6
Gastos de hospedaje en territorio nacional	79.0	10.4	26.4	63.0	62.6	.4
Gastos de alimentación al extranjero	12.0	20.6	11.0	21.6	20.6	1.0
Gastos de hospedaje en el extranjero		36.3		36.3	36.3	
Gastos de Ceremonias Oficiales y de Orden Social	246.4		87.6	158.8	158.7	.1
Otros impuestos y derechos	464.9	114.3	149.5	429.7	429.7	
Impuesto sobre Erogaciones por Remuneraciones al Trabajo Personal	3,606.3	73.4		3,679.7	3,679.7	
Cuotas y suscripciones	32.0	22.9	17.1	37.8	37.8	
Gastos de Servicios Menores	353.0	262.7	4.8	610.9	595.7	15.2
Inscripciones y arbitrajes		2.0		2.0	2.0	
Subcontratación de Servicios con Terceros		169,500.0	169,500.0			
BIENES MUEBLES, INMUEBLES E INTANGIBLES	6,976.6	68,808.3	4,104.8	71,680.1	67,730.1	3,950.0
Muebles y Enseres	68.3	171.3	16.0	223.6	223.6	
Bienes Informáticos	593.5	16.0	609.5			
Otros Bienes Muebles		419.6	209.8	209.8	209.8	
Otros Equipos Eléctricos y Electrónicos de Oficina	25.1		16.8	8.3		8.3
Equipo y aparatos audiovisuales	80.8		80.8			
Equipo de Foto, Cine y Grabación		1,666.5		1,666.5		1,666.5
Vehículos y Equipo de Transporte Terrestre	1,700.0		1,700.0			
Maquinaria y equipo de construcción	46.0		46.0			

S R y T V M

CAPÍTULO Y OBJETO DEL GASTO	P R E S U P U E S T O 2 0 1 9				EJERCIDO	VARIACIÓN
	PREVISTO	ASIGNACIONES Y/O AMPLIACIONES	REDUCCIONES Y/O DISMINUCIONES	TOTAL AUTORIZADO		
Equipo y Aparatos para Comunicación, Telecomunicación y Radio Transmisión	222.5	2,038.9	2.4	2,259.0		2,259.0
herramientas, maquina de herramienta y equipo	134.7		118.5	16.2		16.2
Software	1,050.0		1,050.0			
derechos	2,945.7	64,496.0	189.3	67,252.4	67,252.4	
Licencias informaticas e intelectuales	110.0		65.7	44.3	44.3	
DEUDA PÚBLICA		17,057.6		17,057.6	17,010.5	47.1
Por el Ejercicio Inmediato Anterior		17,057.6		17,057.6	17,010.5	47.1
S U B T O T A L	250,702.9	395,587.0	200,381.4	445,908.5	433,316.5	12,592.0
INVERSIÓN PÚBLICA	49,500.0			49,500.0	49,500.0	
Programa de Acciones para el Desarrollo (PAD)	49,500.0			49,500.0	49,500.0	
T O T A L	300,202.9	395,587.0	200,381.4	495,408.5	482,816.5	12,592.0

INFORMACIÓN PROGRAMÁTICA

S R y T V M

Sistema de Radio y Televisión Mexiquense
Gasto por Categoría Programática
Del 1 de Enero al 31 de Diciembre de 2019
(Miles de Pesos)

Concepto	Egresos					Subejercicio 6=(3 - 4)
	Aprobado	Ampliaciones/ (Reducciones)	Modificado	Devengado	Pagado	
	1	2	3=(1 + 2)	4	5	
Programas	300,202.9	178,148.0	478,350.9	465,806.0	402,695.9	12,544.9
Subsidios: Sector Social y Privado o Entidades Federativas y Municipios	-	-	-	-	-	-
Sujetos a Reglas de Operación			-			-
Otros Subsidios			-			-
Desempeño de las Funciones	300,202.9	178,148.0	478,350.9	465,806.0	402,695.9	12,544.9
Prestación de Servicios Públicos	300,202.9	178,148.0	478,350.9	465,806.0	402,695.9	12,544.9
Provisión de Bienes Públicos			-			-
Planeación, Seguimiento y Evaluación de Políticas Públicas			-			-
Promoción y Fomento			-			-
Regulación y Supervisión			-			-
Funciones de las Fuerzas Armadas (Únicamente Gobierno Federal)			-			-
Específicos			-			-
Proyectos de Inversión			-			-
Administrativos y de Apoyo	-	-	-	-	-	-
Apoyo al Proceso Presupuestario y para Mejorar la Eficiencia Institucional			-			-
Apoyo a la Función Pública y al Mejoramiento de la Gestión			-			-
Operaciones Ajenas			-			-
Compromisos	-	-	-	-	-	-
Obligaciones de Cumplimiento de Resolución Jurisdiccional			-			-
Desastres Naturales			-			-
Obligaciones	-	-	-	-	-	-
Pensiones y Jubilaciones			-			-
Aportaciones a la Seguridad Social			-			-
Aportaciones a Fondos de Estabilización			-			-
Aportaciones a Fondos de Inversión y Reestructura de Pensiones			-			-
Programa de Gasto Federalizado (Gobierno Federal)	-	-	-	-	-	-
Gasto Federalizado			-			-
Participaciones a Entidades Federativas y Municipios			-			-
Costo Financiero, Deuda o Apoyos a Deudores y Ahorradores de la Banca			-			-
Adeudos de Ejercicios Fiscales Anteriores		17,057.6	17,057.6	17,010.5	17,010.5	47.1
Total del Gasto	300,202.9	195,205.6	495,408.5	482,816.5	419,706.4	12,592.0

El Plan de Desarrollo del Estado de México 2017-2023, es un instrumento prospectivo con una visión hacia 2030. En él se concentran las bases para la elaboración de los programas sectoriales, especiales y regionales que delinearán de manera más puntual y detallada los pasos para el cumplimiento de los objetivos establecidos, así como los planes específicos de inversión que permitirán realizar la proyección de los recursos financieros. Este esfuerzo colectivo plasma los retos y desafíos de la agenda gubernamental con un profundo sentido de responsabilidad y con el compromiso de lograr un desarrollo democrático.

SOCIAL

Programas de nueva generación para disminuir la desigualdad. El Gobierno del Estado de México considera prioritario desarrollar y conservar familias fuertes, promover el empleo y proteger el ingreso, particularmente el de las mujeres. En correspondencia con la Agenda 2030, el logro de estos propósitos influirá directa e indirectamente el cumplimiento de las metas globales que contribuirán a disminuir la pobreza y el hambre; procurarán el acceso a una vivienda y a servicios básicos adecuados; reducirán las desigualdades y la discriminación; promoverán una educación inclusiva, equitativa y de calidad, así como una vida sana y en general el bienestar. Diagnóstico: Pobreza y Hambre en el Estado de México.

GOBIERNO CAPAZ Y RESPONSABLE

El reto de los gobiernos actuales versa sobre la eficacia en solucionar los problemas endémicos que aquejan a las sociedades modernas y uno de los mayores retos es hacerlo con apego al Estado de Derecho, ya que éste aporta las normas y los valores fundamentales que rigen la convivencia social, así como los derechos y obligaciones de los actores sociales y políticos.

Sistema de Radio y Televisión Mexiquense							
Egresos por Pilar y/o Eje Transversal							
(Miles de Pesos)							
PILAR Y/O EJE TRANSVERSAL	PREVISTO	PRESUPUESTO 2019		TOTAL AUTORIZADO	EJERCIDO	VARIACIÓN	
		ASIGNACIONES Y/O AMPLIACIONES	REDUCCIONES Y/O DISMINUCIONES			IMPORTE	%
Social	296,425.6	378,529.4	200,381.4	474,573.6	462,051.3	12,522.3	2.6
Gobierno Capaz y Responsable	3,777.3	17,057.6		20,834.9	20,765.2	69.7	.3
T O T A L	300,202.9	395,587.0	200,381.4	495,408.5	482,816.5	12,592.0	2.5

SRyTVM

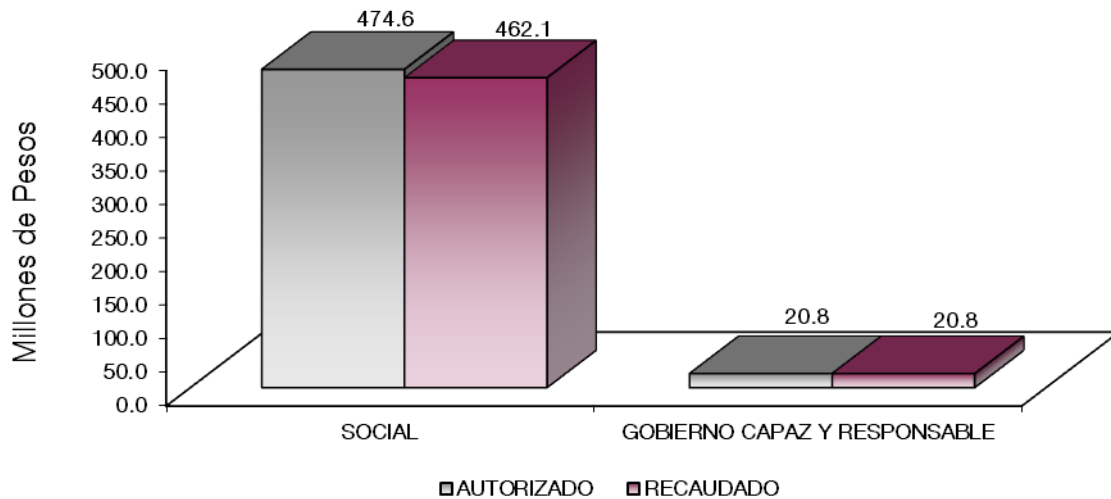

FINALIDAD

SOCIAL

DESARROLLO SOCIAL

En esta finalidad se avanzará en la provisión de servicios a la población en materia de Protección Social, Educación, Salud, Vivienda y Servicios a la Comunidad, con lo que se apoyará fundamentalmente la consecución de las Metas Nacionales México Incluyente y México con Educación de Calidad.

Los programas que desarrolló el Sistema de Radio y Televisión Mexiquense buscaron cumplir los siguientes objetivos:

Operar, diversificar y ampliar los canales de comunicación radiofónica y de televisión para difundir la cultura en la sociedad mexiquense para propiciar la identidad y solidaridad de los habitantes de la Entidad.

Los proyectos que actualmente sustentan el actuar del SRyTVM son:

- Dirección, coordinación y producción de la programación de Televisión.
- Dirección, coordinación y producción de la programación de Radio.
- Transmisión de los programas de Radio y Televisión.

Sistema de Radio y Televisión Mexiquense
Egresos por Programa
(Miles de Pesos)

PROGRAMA	PRESUPUESTO 2019			TOTAL AUTORIZADO	EJERCIDO	VARIACIÓN	
	PREVISTO	ASIGNACIONES Y/O AMPLIACIONES	REDUCCIONES Y/O DISMINUCIONES			IMPORTE	%
Desarrollo de la Función Pública y Ética en el Servicio Público	3,777.3			3,777.3	3,754.7	22.6	.6
Identidad Mexiquense	296,425.6	378,529.4	200,381.4	474,573.6	462,051.3	12,522.3	2.6
Previsiones para el Pago de Adeudos de Ejercicios Fiscales Anteriores		17,057.6		17,057.6	17,010.5	47.1	.3
TOTAL	300,202.9	395,587.0	200,381.4	495,408.5	482,816.5	12,592.0	2.5

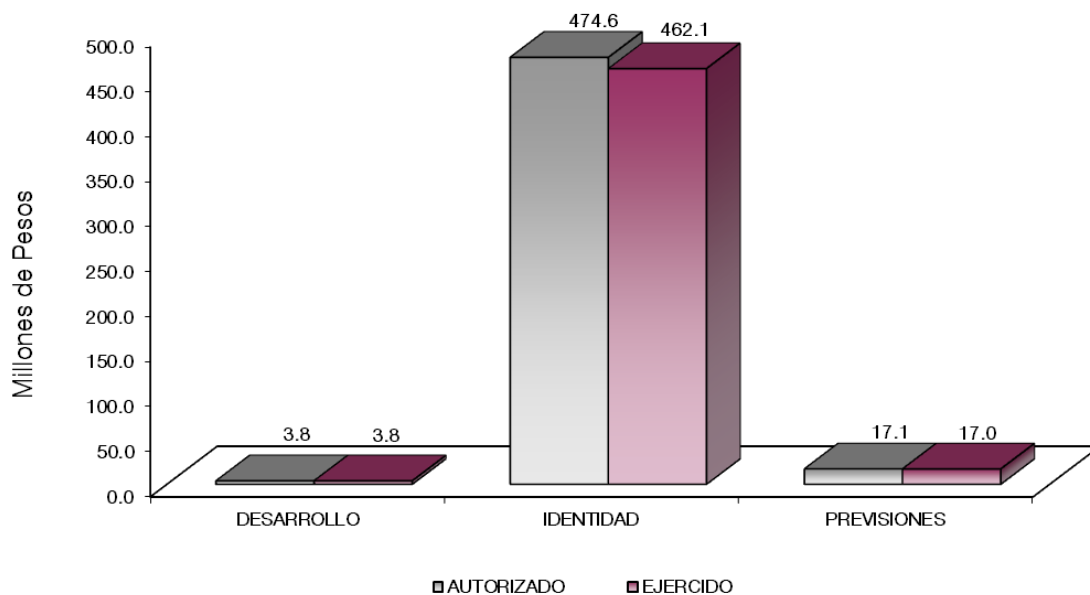

AVANCE OPERATIVO-PROGRAMÁTICO Y PRESUPUESTAL

GOBIERNO CAPAZ Y RESPONSABLE

GOBIERNO

COORDINACIÓN DE LA POLÍTICA DE GOBIERNO

01 03 04 01 DESARROLLO DE LA FUNCIÓN PÚBLICA Y ÉTICA EN EL SERVICIO PÚBLICO

01 03 04 01 01 01 FISCALIZACIÓN, CONTROL Y EVALUACIÓN INTERNA DE LA GESTIÓN PÚBLICA

Optimizar la operación del Sistema a través de acciones de control y evaluación que contribuyan al manejo eficiente de los recursos públicos, a la generación de alternativas de solución para el cumplimiento de los objetivos institucionales y a la transparencia, cuidando que el ejercicio del gasto público se efectúe con apego a la normatividad establecida para tal efecto, dando cumplimiento a las disposiciones de racionalidad, austeridad y disciplina presupuestal.

Participación del Órgano Interno de Control en Reuniones que por Mandato Legal o Disposición Administrativa así lo Requiera. Son aquellas participaciones en reuniones de sesiones de órganos de gobierno, órganos colegiados y reuniones de trabajo que por mandato legal o administrativo requiera la presencia del Órgano Interno de Control; para el 2019 se programaron 42 participaciones en reuniones y se realizaron durante el ejercicio que se reporta 41 para lograr el 97.6 por ciento de la meta programada inicialmente.

Participar en Testificaciones, con el Propósito de Asegurarse que los Actos Administrativos se Realicen Conforme a la Normatividad Vigente. Con el fin de establecer acciones que permitan coadyuvar al cumplimiento de los procedimientos administrativos y disposiciones legales vigentes, el Órgano Interno de Control participó en testificaciones de los actos administrativos oficiales que celebra el Organismo, es por ello que para el 2019 se programaron 56 testificaciones y se lograron 60, lo que representó el 7.1 por ciento más de lo programado inicialmente.

Realizar Inspecciones a Rubros Específicos en las Dependencias, Organismos Auxiliares del Ejecutivo Estatal y en su caso Ayuntamientos, con el Propósito de Constatar el Cumplimiento del Marco Normativo que lo Regula. Se realizaron inspecciones con el objeto de verificar las operaciones, el uso de los sistemas automatizados y demás actividades que por norma ejecuten las unidades administrativas de manera preventiva, en este sentido se llevaron a cabo las 94 inspecciones programadas, lo que representó el 100 por ciento de la meta.

Realizar Auditorías, con el Propósito de Verificar el Cumplimiento del Marco Normativo que Regula el Funcionamiento de las Dependencias y Organismos Auxiliares del Ejecutivo Estatal y los Ayuntamientos. Con el objeto de analizar, verificar y eficientizar la aplicación de los recursos, procedimientos, programas, metas, funciones y objetivos de las unidades administrativas y en apego al marco normativo que lo regula, la toma de decisiones y mejora continua del servidor público, se programó y realizó 15 auditorías, logrando el 100 por ciento de la meta programada para el 2019.

Realizar Evaluaciones para Determinar el Grado de Eficacia y Eficiencia en los Procesos, así como en el Desempeño Institucional de las Dependencias y Organismos Auxiliares del Ejecutivo Estatal. Las evaluaciones tienen como objeto el de fortalecer las operaciones de los planes, programas, proyectos, obligaciones así como el uso eficiente de recursos públicos asignados a las unidades administrativas del Organismo, en apego a la normatividad aplicable en la materia y al cumplimiento de los objetivos establecidos, por ello se realizó 1 evaluación en el ejercicio 2019 misma que se programó inicialmente, lo que representó el 100 por ciento de la meta.

SOCIAL

DESARROLLO SOCIAL

RECREACIÓN, CULTURA Y OTRAS MANIFESTACIONES SOCIALES

02 04 03 01 IDENTIDAD MEXIQUENSE

02 04 03 01 01 01 DIRECCIÓN, COORDINACIÓN Y PRODUCCIÓN DE LA PROGRAMACIÓN DE TELEVISIÓN

El Sistema de Radio y Televisión Mexiquense, tiene como facultad aprovechar los permisos federales para el uso de las frecuencias de transmisión radiofónica y televisiva que le permiten difundir las expresiones educativas, artísticas, políticas, deportivas y culturales de los habitantes de la entidad, así como otros materiales informativos para establecer un canal permanente de comunicación social que estimule la participación y la solidaridad de todos, además de coadyuvar en el fortalecimiento de la identidad y de los valores del Estado y el compromiso fundamental del Organismo, es el enmarcar su programación dentro del Plan de Desarrollo del Estado de México para apoyar el desarrollo social, así como considerar a la identidad mexiquense como programa general y como subprograma la promoción y difusión de la identidad estatal.

Televisión Mexiquense tiene como objetivo el fortalecer la identidad estatal con el fin de generar en la población un sentimiento de pertenencia, mediante la presentación de una programación culturalmente enriquecedora, constructiva y útil, siendo una atractiva opción para el teleauditorio, así como el mantenerlo informado de las acciones gubernamentales, convocando la participación social.

Para su objetivo se obtuvieron 49 millones 500 mil pesos, destinados para el Servicio Integral del Desarrollo conceptual de la imagen del Sistema e implementación de estrategias de difusión, servicio de transmisión de Spots de 30 en 950 tiendas comerciales Elektra a nivel nacional y servicio de producción de contenidos visuales sobre las giras del Ejecutivo Estatal.

La señal de Televisión llega al territorio nacional y estatal a través de las distintas frecuencias en las que operan estaciones y repetidoras, logrando en el ejercicio 2019 un total de 7 mil 218.25 horas de transmisión.

Frecuencias de Televisión:

XHGEM, Canal 34.1	Valle de Toluca
XHTEJ, Canal 34.1	Tejupilco
XHPTP, Canal 34.1	Cerro Pico Tres Padres

Horas de Programas de Participación Ciudadana. Los programas de participación ciudadana, son aquellos que convocan la participación del teleauditorio para debatir, comentar, interactuar, proponer o solicitar información sobre los temas que se abordan, creando un vínculo entre la población del Estado de México y el mismo Organismo.

Para el año 2019 se programaron 580 horas de programas de participación ciudadana logrando alcanzar 582 horas, lo que representó el 100.3 por ciento de la meta anual programada, la meta rebasada se debió a la continuación de los programas de producción propia como “Esfera Pública”, “Porque Soy Mujer”, “Retuittv”, “Ver y Creer”, “El que Oye Consejo” “En la Cima con Roa”, e “Historias del más allá”.

Horas Programas de Identidad Estatal. Los programas de identidad estatal se refieren a reportajes y/o programas de los municipios y eventos del Estado, es así que se produjeron los programas: “100% Gruper”, “MXQ Deportes”, “Diablos Rojos Tv”, “Fiestas Mágicas”, “La Zona”, “Red México”, “El Personaje del Barrio”,

“Los Colores de mi Tierra”, “Fuerza Latina” y “Anuario Noticias” entre otros; con contenido que va desde la ubicación geográfica, personajes ilustres del lugar, atractivos turísticos, pasajes de su historia, etc., lo que permite a la población conocer lugares de su estado, costumbres, tradiciones y cultura, fortaleciendo de este modo la identidad vinculada con las raíces y comunidades indígenas.

Se programaron y realizaron 909 horas de programas de identidad estatal para el ejercicio 2019, cumpliendo la meta al 100 por ciento.

Horas Programas Institucionales. Son aquellas que dan énfasis en la difusión de la obra de gobierno y en las acciones que integran los 125 municipios del Estado de México, al mismo tiempo de estrechar los vínculos del Gobierno del Estado con los diferentes sectores de la sociedad y dar sustento a los programas institucionales por medio de las distintas producciones propias de Televisión Mexiquense que promueven este indicador como: “Enjambre Universitario”, “Desde la Mirandilla”, “Las Mil y Una Notas”, “Noticiero Científico y Cultural Iberoamericano”, “Imagen Magisterial”, “Fuerzatv”, “Escuelapapadres.com” y “Plaza Sésamo”.

Se programó y logró un total de 434 horas de programas institucionales para el ejercicio 2019 cumpliendo la meta al 100 por ciento.

Horas de Producción de Noticieros. Los noticieros son parte fundamental de la programación de televisión, es por eso que se transmite la siguiente programación: “MXQ Noticias Matutino”, “MXQ Noticias Nocturno”, “MXQ Noticias (repetición)”, “Mexiquense Noticias Vespertino”, “Noticiero Internacional DW”, “La Báscula”, “Libertas, Periodismo por un México Nuevo”, “Va en Serio”, “Bitácora Mexicana” y “RT Reporta”.

La Dirección de Televisión en coordinación con la Dirección de Noticias del Sistema, continúa con los espacios destinados a mantener informada a la sociedad sobre el diario acontecer internacional, nacional y estatal, para el 2019 se programaron 1 mil 442 horas de noticieros y se lograron 1 mil 443 horas informativas, cumpliendo la meta al 100 por ciento.

Horas de Programas Culturales. Televisión Mexiquense se caracteriza por ser una televisora de carácter cultural que difunde las diversas manifestaciones educativas, artísticas y culturales, mediante una programación que eleva el nivel cultural y educativo de la población, para el rescate, preservación, promoción y difusión del patrimonio cultural, se continuo transmitiendo programas como: “Escápate”, “Con Sabor y Saber”, “La Saga con Adela”, “Euromaxx”, “Enfoque Europa”, “Expresarte”, “Expedición al Mundo Animal”, “Europa en concierto” y “Elisa Carillo”.

Se programó un total de 529 horas de programas culturales, y se realizaron 533 horas, lo que representó un alcance satisfactorio del 100.8 por ciento de la meta programada.

02 04 03 01 01 02 DIRECCIÓN, COORDINACIÓN Y PRODUCCIÓN DE LA PROGRAMACIÓN DE RADIO

La red de radiodifusoras ofrece a la población mexiquense una programación radiofónica de calidad y fortalecedora de la identidad a través de la difusión de la cultura, el arte y la información con orientación y servicio, mediante programas de características propias a las necesidades de la entidad; los contenidos de cada una de las emisoras satisfacen las inquietudes y características locales con una programación diseñada a la medida de las necesidades, gustos y preferencias de los habitantes, lo que permite trabajar de una manera regional.

Radio Mexiquense se ha consolidado como un vínculo de comunicación social, como medio idóneo para la expresión de las ideas y la difusión de las creaciones de quienes habitan la entidad al producir y transmitir programas educativos, culturales, de orientación, servicio y entretenimiento que atienden las necesidades propias de los Mexiquenses, logrando en el ejercicio 2019 un total de 48 mil 180 horas de transmisión.

Las frecuencias a través de las cuales transmite Radio Mexiquense son:

XEGEM, 1600 AM	Valle de Toluca
XEATL, 1520 AM	Atacomulco
XETEJ, 1250 AM	Tejupilco
XETUL, 1080 AM	Valle de México
XHGEM, 91.7 FM	Metepec
XHVAL, 104.5 FM	Valle de Bravo
XHZUM, 88.5 FM	Zumpango
XHMEC, 91.7 FM	Amecameca

Horas de Programas de Participación Ciudadana. Son programas que convocan la participación de la población en forma activa en su tiempo de transmisión mediante su opinión, comentarios, peticiones o quejas. Debido a los programas de complacencias musicales, dichos programas ocupan mayor espacio en la programación de radio. Para el año 2019 se programaron 12 mil 746 horas de programas de participación ciudadana y se alcanzaron 13 mil 79 horas, lo que representó un alcance del 102.6 por ciento respecto a la meta anual proyectada.

Cápsulas de Identidad Estatal. Con el objeto de fortalecer el arraigo y aprecio de nuestras tradiciones y raíces, Radio Mexiquense diseñó y transmitió cápsulas de identidad estatal, incluyendo en la programación cotidiana Cápsulas Indígenas, orientadas a difundir la riqueza de culturas originarias, tales como “Indígenas”, vínculo con las propias raíces y elemento de comunicación con las comunidades indígenas, parte primordial del sector rural en la entidad.

Se programaron y realizaron 1 mil 536 cápsulas de identidad estatal, cumpliendo con el 100 por ciento de la meta programada.

Horas de Producción de Noticieros. Con el fin de que los radioescuchas cuenten con elementos que les permitan conocer el entorno que les rodea, los noticieros se han constituido en la vía mediante la cual la población se informa y se forma opinión sobre temas de interés local, estatal, nacional e internacional, por lo cual se programaron y realizaron para este ejercicio 2 mil 349 horas de servicio informativo, logrando el 100 por ciento de la meta programada inicialmente.

Cápsulas de Vinculación Social. Son cápsulas producidas por la red de radiodifusoras del Sistema, que tienen como objetivo crear conciencia y/o conocimiento sobre diversos temas de interés social, en total se produjeron 1 mil 656 cápsulas de vinculación social, cumpliendo así con el 100 por ciento de la meta programada.

Horas de Producción de Programas de Vinculación Social. Los programas de vinculación social, buscan el contacto directo con la población y motivan su participación para la toma de conciencia en asuntos de interés general; como la cobertura de festivales, encuentros, ferias, congresos y festividades de carácter educativo-cultural de interés general.

En este rubro se produjeron un total de 1 mil 971 horas de 1 mil 953 horas que se programaron inicialmente, lo que representó el 0.9 por ciento más de la meta anual proyectada.

02 04 03 01 01 03 TRANSMISIÓN DE LOS PROGRAMAS DE RADIO Y TELEVISIÓN

Optimizar la transmisión de la programación de radio y televisión y evitar las incidencias en la señal en todo el territorio mexiquense para alcanzar altos estándares de calidad mediante los mantenimientos a los equipos y estaciones retransmisoras, se lleva a cabo en 2 vertientes: los servicios preventivos son realizados en forma periódica con la finalidad de conservar en óptimas condiciones de trabajo los equipos, los servicios correctivos

S R y T V M

se refieren a las reparaciones mayores a equipos que superada su vida útil requieren de atención para poder mantenerlos en condiciones de operación, es por ello que durante el 2019 se llevaron a cabo un total de 378 mantenimientos, 325 preventivos y 53 correctivos.

Mantenimientos Preventivos al Equipo Técnico. Los servicios preventivos corresponden a mantenimientos efectuados de acuerdo a un programa de prevención de descomposturas o fallas ocasionadas por el constante trabajo al que son expuestos. Para el año 2019 se programaron 320 servicios preventivos a las estaciones de Radio, Televisión y sus repetidoras, y se realizaron 325, la meta se superó en un 1.6 por ciento.

La variación obedeció a que algunos equipos están llegando al término de su vida útil por lo que han requerido de mantenimiento con una mayor frecuencia.

Mantenimientos Correctivos al Equipo Técnico. Los servicios correctivos son los realizados a los equipos descompuestos por causas tales como exceso en cargas de trabajo, fallas eléctricas o desgastes normales, éstos por lo regular no son susceptibles de predecir, simplemente ocurren y es necesario realizar su reparación, por lo que se programaron y realizaron 53 servicios para el año 2019, la meta se logró al 100 por ciento.

Sistema de Radio y Televisión Mexiquense																		
Avance Operativo - Programático y Presupuestal																		
Enero - Diciembre de 2019																		
						M E T A S			PRESUPUESTO 2019									
									(Miles de Pesos)									
FIN	FUN	SF	PP	SP	Pr	DESCRIPCIÓN	UNIDAD DE MEDIDA	PROGRAMADO	ALCANZADO	AVANCE %	AUTORIZADO ANUAL	EJERCIDO	%					
GOBIERNO CAPAZ Y RESPONSABLE																		
GOBIERNO																		
COORDINACIÓN DE LA POLÍTICA DE GOBIERNO																		
01	03	04	01	DESARROLLO DE LA FUNCIÓN PÚBLICA Y ÉTICA EN EL SERVICIO PÚBLICO										3,777.3	3,764.7	99.4		
01	03	04	01	01	01	FISCALIZACIÓN, CONTROL Y EVALUACIÓN INTERNA DE LA GESTIÓN PÚBLICA										3,777.3	3,764.7	99.4
Participación del Órgano Interno de Control en Reuniones que por Mandato Legal o Disposición Administrativa así lo Requiera							Reunión	42	41	97.6								
Participar en Testificaciones, con el Propósito de Asegurarse que los Actos Administrativos se Realicen Conforme a la Normatividad Vigente							Testificación	56	60	107.1								
Realizar Inspecciones a Rubros Específicos en las Dependencias, Organismos Auxiliares del Ejecutivo Estatal y en su caso Ayuntamientos, con el Propósito de Constatar el Cumplimiento del Marco Normativo que lo Regula							Inspección	94	94	100								
Realizar Auditorías con el Propósito de Verificar el Cumplimiento del Marco Normativo que Regula el Funcionamiento de las Dependencias y Organismos Auxiliares del Ejecutivo Estatal y los Ayuntamientos							Auditoría	15	15	100								
Realizar Evaluaciones para Determinar el Grado de Eficacia y Eficiencia en los Procesos, así como el Desempeño Institucional de las Dependencias y Organismos Auxiliares del Ejecutivo Estatal							Evaluación	1	1	100								
SOCIAL																		
DESARROLLO SOCIAL																		
RECREACIÓN, CULTURA Y OTRAS MANIFESTACIONES SOCIALES																		
02	04	03	01	IDENTIDAD MEXIQUENSE										474,573.6	462,051.3	97.4		
02	04	03	01	01	01	DIRECCIÓN, COORDINACIÓN Y PRODUCCIÓN DE LA PROGRAMACIÓN DE TELEVISIÓN										336,537.6	329,226.0	97.8
Horas de Programas de Participación Ciudadana							Hora	580	582	100.3								
Horas de Programas de Identidad Estatal							Hora	909	909	100								
Horas de Programas Institucionales							Hora	434	434	100								
Horas de Producción de Noticieros							Hora	1,442	1,443	100								
Horas de Programas Culturales							Hora	529	533	100.8								
02	04	03	01	01	02	DIRECCIÓN, COORDINACIÓN Y PRODUCCIÓN DE LA PROGRAMACIÓN DE RADIO										80,068.3	77,792.1	97.2
Horas de Programas de Participación Ciudadana							Hora	12,746	13,079	102.6								
Cápsulas de Identidad Estatal							Cápsula	1,536	1,536	100								
Horas de Producción de Noticieros							Hora	2,349	2,349	100								

CUENTA PÚBLICA DEL GOBIERNO, ORGANISMOS AUXILIARES Y AUTÓNOMOS DEL ESTADO DE MÉXICO 2019

FIN	FUN	SF	PP	SP	Pr	DESCRIPCIÓN	UNIDAD DE MEDIDA	M E T A S			PRESUPUESTO 2019 (Miles de Pesos)		
								PROGRAMADO	ALCANZADO	AVANCE %	AUTORIZADO ANUAL	EJERCIDO	%
						Cápsulas de Vinculación Social	Cápsula	1,656	1,656	100			
						Horas de Producción de Programas de Vinculación Social	Hora	1,953	1,971	100.9			
02	04	03	01	01	03	TRANSMISIÓN DE LOS PROGRAMAS DE RADIO Y TELEVISIÓN					57,967.7	55,033.2	94.9
						Mantenimientos Preventivos al Equipo Técnico	Servicio	320	325	101.6			
						Mantenimientos Correctivos al Equipo Técnico	Servicio	53	53	100			
						GOBIERNO CAPAZ Y RESPONSABLE							
						FINANCIAMIENTO PARA EL DESARROLLO							
						OTRAS NO CLASIFICADAS EN FUNCIONES ANTERIORES							
04	04	01	01			PREVISIONES PARA EL PAGO DE ADEUDOS DE EJERCICIOS FISCALES ANTERIORES					17,067.6	17,010.5	99.7
04	04	01	01	01	01	PASIVOS DERIVADOS DE EROGACIONES DEVENGADAS Y PENDIENTES DE EJERCICIOS ANTERIORES					17,067.6	17,010.5	99.7
						Registro de Pago de Adeudos de Ejercicios Fiscales Anteriores	Documento	1	1	100			
						T O T A L					495,408.5	482,816.5	97.5
											=====	=====	

ANEXOS ESTABLECIDOS EN
DIFERENTES ORDENAMIENTOS

Relación de Bienes Inmuebles que Componen el Patrimonio
Cuenta Pública al 31 de Diciembre de 2019
(Miles de Pesos)

Ente Público: Sistema de Radio y Televisión Mexiquense

Código	Descripción de Bienes Inmuebles	* Valor en Libros
	Terrenos	4,296.9
	Edificios No Habitacionales	45,094.3
	TOTAL	49,391.2

Relación de Bienes Muebles que Componen el Patrimonio
Cuenta Pública al 31 de Diciembre de 2019
(Miles de Pesos)

Ente Público: Sistema de Radio y Televisión Mexiquense

Código	Descripción de Bienes Muebles	Valor en Libros
	Mobiliario y Equipo de Administración	22,200.0
	Equipo de Transporte	13,866.4
	Maquinaria, Otros Equipos y Herramientas	322,890.9
	Colecciones, Obras de Arte y Objetos Valiosos	143.7
	T O T A L	359,101.0

Sistema de Radio y Televisión Mexiquense
Cuenta Pública 2019
Relación de Cuentas Bancarias Productivas Específicas

Fondo, Programa o Convenio	Datos de la Cuenta Bancaria	
	Institución Bancaria	Número de Cuentas *
SERVICIOS PERSONALES	BANCO MERCANTIL DEL NORTE S.A.	356
PROVEEDORES	BANCO MERCANTIL DEL NORTE S.A.	476
INGRESOS	BANCO MERCANTIL DEL NORTE S.A.	615
SERVICIOS PROFESIONALES	BANCO MERCANTIL DEL NORTE S.A.	454
PAD	BANCO MERCANTIL DEL NORTE S.A.	541

FORMATOS PARA EL CUMPLIMIENTO
DE LA LEY DE DISCIPLINA FINANCIERA
DE LAS ENTIDADES FEDERATIVAS
Y LOS MUNICIPIOS

S R y T V M

Sistema de Radio y Televisión Mexiquense Estado de Situación Financiera Detallado - LDF Al 31 de Diciembre de 2019 y 2018 (Cifras en Mlles de Pesos)					
Concepto	2019	2018	Concepto	2019	2018
ACTIVO			PASIVO		
Activo Circulante			Pasivo Circulante		
a. Efectivo y Equivalentes (a=a1+a2+a3+a4+a5+a6+a7)	587.3	779.5	a. Cuentas por Pagar a Corto Plazo (a=a1+a2+a3+a4+a5+a6+a7+a8+a9)	71,554.1	17,057.6
a1) Efectivo	587.3	779.5	a1) Servicios Personales por Pagar a Corto Plazo		
a2) Bancos/Tesorería			a2) Proveedores por Pagar a Corto Plazo	69,714.6	15,649.3
a3) Bancos/Dependencias y Otros			a3) Contratistas por Obras Públicas por Pagar a Corto Plazo		
a4) Inversiones Temporales (Hasta 3 Meses)			a4) Participaciones y Aportaciones por Pagar a Corto Plazo		
a5) Fondos con Afectación Específica			a5) Transferencias Otorgadas por Pagar a Corto Plazo		
a6) Depósitos de Fondos de Terceros en Garantía y/o Administración			a6) Intereses, Comisiones y Otros Gastos de la Deuda Pública por Pagar a Corto Plazo		
a7) Otros Efectivos y Equivalentes			a7) Retenciones y Contribuciones por Pagar a Corto Plazo	1,839.5	1,408.3
b. Derechos a Recibir Efectivo o Equivalentes (b=b1+b2+b3+b4+b5+b6+b7)	55,286.1	50,468.2	a8) Devoluciones de la Ley de Ingresos por Pagar a Corto Plazo		
b1) Inversiones Financieras de Corto Plazo	43,317.5	41,430.0	a9) Otras Cuentas por Pagar a Corto Plazo		
b2) Cuentas por Cobrar a Corto Plazo	3,985.1	5,891.1	b. Documentos por Pagar a Corto Plazo (b=b1+b2+b3)	0.0	0.0
b3) Deudores Diversos por Cobrar a Corto Plazo	21.8	0.7	b1) Documentos Comerciales por Pagar a Corto Plazo		
b4) Ingresos por Recuperar a Corto Plazo			b2) Documentos con Contratistas por Obras Públicas por Pagar a Corto Plazo		
b5) Deudores por Anticipos de la Tesorería a Corto Plazo			b3) Otros Documentos por Pagar a Corto Plazo		
b6) Préstamos Otorgados a Corto Plazo			c. Porción a Corto Plazo de la Deuda Pública a Largo Plazo (c=c1+c2)	0.0	0.0
b7) Otros Derechos a Recibir Efectivo o Equivalentes a Corto Plazo	7,961.7	3,146.4	c1) Porción a Corto Plazo de la Deuda Pública		
c. Derechos a Recibir Bienes o Servicios (c=c1+c2+c3+c4+c5)	0.0	0.0	c2) Porción a Corto Plazo de Arrendamiento Financiero		
c1) Anticipo a Proveedores por Adquisición de Bienes y Prestación de Servicios a Corto Plazo			d. Títulos y Valores a Corto Plazo		
c2) Anticipo a Proveedores por Adquisición de Bienes Inmuebles y Muebles a Corto Plazo			e. Pasivos Diferidos a Corto Plazo (e=e1+e2+e3)	0.0	0.0
c3) Anticipo a Proveedores por Adquisición de Bienes Intangibles a Corto Plazo			e1) Ingresos Cobrados por Adelantado a Corto Plazo		
c4) Anticipo a Contratistas por Obras Públicas a Corto Plazo			e2) Intereses Cobrados por Adelantado a Corto Plazo		
c5) Otros Derechos a Recibir Bienes o Servicios a Corto Plazo			e3) Otros Pasivos Diferidos a Corto Plazo		
d. Inventarios (d=d1+d2+d3+d4+d5)	0.0	170.0	f. Fondos y Bienes de Terceros en Garantía y/o Administración a Corto Plazo (f=f1+f2+f3+f4+f5+f6)	0.0	0.0
d1) Inventario de Mercancías para Venta			f1) Fondos en Garantía a Corto Plazo		
d2) Inventario de Mercancías Terminadas			f2) Fondos en Administración a Corto Plazo		
d3) Inventario de Mercancías en Proceso de Elaboración			f3) Fondos Contingentes a Corto Plazo		
d4) Inventario de Materias Primas, Materiales y Suministros para Producción			f4) Fondos de Fideicomisos, Mandatos y Contratos Análogos a Corto Plazo		
d5) Bienes en Tránsito	0.0	170.0	f5) Otros Fondos de Terceros en Garantía y/o Administración a Corto Plazo		
e. Almacenes			f6) Valores y Bienes en Garantía a Corto Plazo		
f. Estimación por Pérdida o Deterioro de Activos Circulantes (f=f1+f2)	0.0	0.0	g. Provisiones a Corto Plazo (g=g1+g2+g3)	0.0	0.0
f1) Estimaciones para Cuentas Incobrables por Derechos a Recibir Efectivo o Equivalentes			g1) Provisión para Demandas y Juicio a Corto Plazo		
f2) Estimación por Deterioro de Inventarios			g2) Provisión para Contingencias a Corto Plazo		
g. Otros Activos Circulantes (g=g1+g2+g3+g4)	0.0	0.0	g3) Otras Provisiones a Corto Plazo		
g1) Valores en Garantía			h. Otros Pasivos a Corto Plazo (h=h1+h2+h3)	0.0	0.0
g2) Bienes en Garantía (Excluye Depósitos de Fondos)			h1) Ingresos por Clasificar		
g3) Bienes Derivados de Embargos, Decomisos, Aseguramientos y Dación en Pago			h2) Recaudación por Participar		
g4) Adquisición con Fondos de Terceros			h3) Otros Pasivos Circulantes		
IA. Total de Activos Circulantes (IA = a + b + c + d + e + f + g)	55,873.4	51,417.7	IIA. Total de Pasivos Circulantes (IIA = a + b + c + d + e + f + g + h)	71,554.1	17,057.6
Activo No Circulante			Pasivo No Circulante		
a. Inversiones Financieras a Largo Plazo			a. Cuentas por Pagar a Largo Plazo		
b. Derechos a Recibir Efectivo o Equivalentes a Largo Plazo			b. Documentos por Pagar a Largo Plazo		
c. Bienes Inmuebles, Infraestructura y Construcciones en Proceso	49,391.2	49,391.2	c. Deuda Pública a Largo Plazo		
d. Bienes Muebles	359,101.0	358,497.5	d. Pasivos Diferidos a Largo Plazo		
e. Activos Intangibles			e. Fondos y Bienes de Terceros en Garantía y/o en Administración a Largo Plazo		
f. Depreciación, Deterioro y Amortización Acumulada de Bienes	-257,148.7	-232,382.1	f. Provisiones a Largo Plazo		
g. Activos Diferidos	161.5	161.5	IIIB. Total de Pasivos No Circulantes (IIIB = a + b + c + d + e + f)	0.0	0.0
h. Estimación por Pérdida o Deterioro de Activos no Circulantes			II. Total del Pasivo (II = IIA + IIIB)	71,554.1	17,057.6
i. Otros Activos no Circulantes			HACIENDA PÚBLICA/PATRIMONIO		
IB. Total de Activos No Circulantes (IB = a + b + c + d + e + f + g + h + i)	151,505.0	175,668.1	IIIA. Hacienda Pública/Patrimonio Contribuido (IIIA = a + b + c)	71,751.1	71,751.1
I. Total del Activo (I = IA + IB)	207,378.4	227,085.8	a. Aportaciones	71,751.1	71,751.1
			b. Donaciones de Capital		
			c. Actualización de la Hacienda Pública/Patrimonio		
			IIIB. Hacienda Pública/Patrimonio Generado (IIIB = a + b + c + d + e)	64,073.2	138,277.1
			a. Resultados del Ejercicio (Ahorro/Desahorro)	-74,203.9	-22,613.0
			b. Resultados de Ejercicios Anteriores	134,065.9	156,668.9
			c. Revalúos	4,221.2	4,221.2
			d. Reservas		
			e. Rectificaciones de Resultados de Ejercicios Anteriores		
			IIIC. Exceso o Insuficiencia en la Actualización de la Hacienda Pública/Patrimonio (IIIC = a+b)	0.0	0.0
			a. Resultado por Posición Monetaria		
			b. Resultado por Tenencia de Activos no Monetarios		
			III. Total Hacienda Pública/Patrimonio (III = IIIA + IIIB + IIIC)	135,824.3	210,028.2
			IV. Total del Pasivo y Hacienda Pública/Patrimonio (IV = II + III)	207,378.4	227,085.8

CUENTA PÚBLICA DEL GOBIERNO, ORGANISMOS AUXILIARES Y AUTÓNOMOS DEL ESTADO DE MÉXICO 2019

Sistema de Radio y Televisión Mexiquense Informe Analítico de la Deuda Pública y Otros Pasivos - LDF Al 31 de Diciembre de 2018 y 2019							
Denominación de la Deuda Pública y Otros Pasivos (c)	Saldo al 31 de Diciembre de 2018 (d)	Disposiciones del Período (e)	Amortizaciones del Período (f)	Revaluaciones, Reclasificaciones y Otros Ajustes (g)	Saldo Final del Período (h) h=d+e-f+g	Pago de Intereses del Período (i)	Pago de Comisiones y demás Costos Asociados Durante el Período (j)
1. Deuda Pública (1=A+B)	0.0	0.0	0.0	0.0	0.0	0.0	
A. Corto Plazo (A=a1+a2+a3)	0.0	0.0	0.0	0.0	0.0	0.0	
a1) Instituciones de Crédito							
a2) Títulos y Valores							
a3) Arrendamientos Financieros							
B. Largo Plazo (B=b1+b2+b3)	0.0	0.0	0.0	0.0	0.0	0.0	
b1) Instituciones de Crédito							
b2) Títulos y Valores							
b3) Arrendamientos Financieros							
2. Otros Pasivos	17,057.6				71,554.1		
3. Total de la Deuda Pública y Otros Pasivos (3=1+2)	17,057.6	0.0	0.0	0.0	71,554.1		
4. Deuda Contingente 1 (Informativo)	0.0	0.0	0.0	0.0	0.0	0.0	
A. Deuda Contingente 1							
B. Deuda Contingente 2							
C. Deuda Contingente XX							
5. Valor de Instrumentos Bono Cupón Cero 2 (Informativo)	0.0	0.0	0.0	0.0	0.0	0.0	
A. Instrumento Bono Cupón Cero 1							
B. Instrumento Bono Cupón Cero 2							
C. Instrumento Bono Cupón Cero XX							

1 Se refiere a cualquier financiamiento sin fuente o garantía de pago definida, que sea asumida de manera solidaria o subsidiaria por las Entidades Federativas con sus Municipios, organismos descentralizados y empresas de participación estatal mayoritaria y fideicomisos locales o municipales y por los Municipios con sus respectivos organismos descentralizados y empresas de participación municipal mayoritaria.
2 Se refiere al valor del Bono Cupón Cero que respalda el pago de los créditos asociados al mismo (Activo).

Obligaciones a Corto Plazo (k)	Monto Contratado (l)	Plazo Pactado (m)	Tasa de Interés (n)	Comisiones y Costos Relacionados (o)	Tasa Efectiva (p)
6. Obligaciones a Corto Plazo (Informativo)					
A. Crédito 1					
B. Crédito 2					
C. Crédito XX					

S R y T V M

Sistema de Radio y Televisión Mexiquense										
Informe Analítico de Obligaciones Diferentes de Financiamientos										
Al 31 de Diciembre de 2019										
(Miles de Pesos)										
Denominación de las Obligaciones Diferentes de Financiamiento (c)	Fecha del Contrato (d)	Fecha de Inicio de Operación del Proyecto (e)	Fecha de Vencimiento (f)	Monto de la Inversión Pactado (g)	Plazo Pactado (h)	Monto Promedio Mensual del Pago de la Contraprestación (i)	Monto Promedio Mensual del Pago de la Contraprestación Correspondiente al Pago de Inversión (j)	Monto Pagado de la Inversión al XX de XXXX de 20XX (k)	Monto Pagado de la Inversión Actualizado al XX de XXXX de 20XX (l)	Saldo Pendiente por Pagar de la Inversión al XX de XXXX de 20XX (m = g - l)
A. Asociaciones Público Privadas (APP's) (A=a+b+c+d)				0.0		0.0	0.0			0.0
a) APP 1										0.0
b) APP 2										0.0
c) APP 3										0.0
d) APP XX										0.0
B. Otros Instrumentos (B=a+b+c+d)				0.0		0.0	0.0			0.0
a) Otro Instrumento 1										0.0
b) Otro Instrumento 2										0.0
c) Otro Instrumento 3										0.0
d) Otro Instrumento XX										0.0
C. Total de Obligaciones Diferentes de Financiamiento (C=A+B)				0.0		0.0	0.0			0.0

No Aplica

CUENTA PÚBLICA DEL GOBIERNO, ORGANISMOS AUXILIARES Y AUTÓNOMOS DEL ESTADO DE MÉXICO 2019

Sistema de Radio y Televisión Mexiquense Balance Presupuestario Del 1 de Enero al 31 de Diciembre de 2019 (Miles de Pesos)			
Concepto	Estimado / Aprobado	Devengado	Recaudado / Pagado
A. Ingresos Totales (A = A1+A2+A3)	300,202.9	503,957.6	503,957.6
A1. Ingresos de Libre Disposición	300,202.9	423,802.6	423,802.6
A2. Transferencias Federales Etiquetadas			
A3. Financiamiento Neto		80,155.0	80,155.0
B. Egresos Presupuestarios¹ (B = B1+B2)	300,202.9	482,816.5	419,706.4
B1. Gasto No Etiquetado (sin incluir Amortización de la Deuda Pública)	300,202.9	482,816.5	419,706.4
B2. Gasto Etiquetado (sin incluir Amortización de la Deuda Pública)			
C. Remanentes del Ejercicio Anterior (C = C1 + C2)		0.0	0.0
C1. Remanentes de Ingresos de Libre Disposición Aplicados en el Periodo			
C2. Remanentes de Transferencias Federales Etiquetadas Aplicados en el Periodo			
I. Balance Presupuestario (I = A - B + C)	0.0	21,141.1	84,251.2
II. Balance Presupuestario sin Financiamiento Neto (II = I - A3)	0.0	-59,013.9	4,096.2
III. Balance Presupuestario sin Financiamiento Neto y sin Remanentes del Ejercicio Anterior (III = II - C)	0.0	-59,013.9	4,096.2
Concepto	Aprobado	Devengado	Pagado
E. Intereses, Comisiones y Gastos de la Deuda (E = E1+E2)	0.0	0.0	0.0
E1. Intereses, Comisiones y Gastos de la Deuda con Gasto No Etiquetado			
E2. Intereses, Comisiones y Gastos de la Deuda con Gasto Etiquetado			
IV. Balance Primario (IV = III + E)	0.0	-59,013.9	4,096.2
Concepto	Estimado/ Aprobado	Devengado	Recaudado / Pagado
F. Financiamiento (F = F1 + F2)	0.0	0.0	0.0
F1. Financiamiento con Fuente de Pago de Ingresos de Libre Disposición			
F2. Financiamiento con Fuente de Pago de Transferencias Federales Etiquetadas			
G. Amortización de la Deuda (G = G1 + G2)	0.0	0.0	0.0
G1. Amortización de la Deuda Pública con Gasto No Etiquetado			
G2. Amortización de la Deuda Pública con Gasto Etiquetado			
A3. Financiamiento Neto (A3 = F - G)	0.0	0.0	0.0
Concepto	Estimado/ Aprobado	Devengado	Recaudado / Pagado
A1. Ingresos de Libre Disposición	300,202.9	423,802.6	423,802.6
A3.1 Financiamiento Neto con Fuente de Pago de Ingresos de Libre Disposición (A3.1 = F1 - G1)	0.0	80,155.0	80,155.0
F1. Financiamiento con Fuente de Pago de Ingresos de Libre Disposición		80,155.0	80,155.0
G1. Amortización de la Deuda Pública con Gasto No Etiquetado			
B1. Gasto No Etiquetado (sin incluir Amortización de la Deuda Pública)	300,202.9	482,816.5	419,706.4
C1. Remanentes de Ingresos de Libre Disposición Aplicados en el Periodo			
V. Balance Presupuestario de Recursos Disponibles (V = A1 + A3.1 - B1 + C1)	0.0	21,141.1	84,251.2
VI. Balance Presupuestario de Recursos Disponibles sin Financiamiento Neto (VI = V - A3.1)	0.0	-59,013.9	4,096.2
Concepto	Estimado/ Aprobado	Devengado	Recaudado / Pagado
A2. Transferencias Federales Etiquetadas	0.0	0.0	0.0
A3.2 Financiamiento Neto con Fuente de Pago de Transferencias Federales Etiquetadas (A3.2 = F2 - G2)	0.0	0.0	0.0
F2. Financiamiento con Fuente de Pago de Transferencias Federales Etiquetadas			
G2. Amortización de la Deuda Pública con Gasto Etiquetado			
B2. Gasto Etiquetado (sin incluir Amortización de la Deuda Pública)	0.0	0.0	0.0
C2. Remanentes de Transferencias Federales Etiquetadas Aplicados en el Periodo			
VII. Balance Presupuestario de Recursos Etiquetados (VII = A2 + A3.2 - B2 + C2)	0.0	0.0	0.0
VIII. Balance Presupuestario de Recursos Etiquetados sin Financiamiento Neto (VIII = VII - A3.2)	0.0	0.0	0.0

Sistema de Radio y Televisión Mexiquense
Estado Analítico de Ingresos Detallado - LDF
Del 1 de Enero al 31 de Diciembre de 2019
(Miles de Pesos)

Concepto	Ingreso					Diferencia
	Estimado	Ampliaciones/ (Reducciones)	Modificado	Devengado	Recaudado	
Ingresos de Libre Disposición			0.0			0.0
A. Impuestos			0.0			0.0
B. Cuotas y Aportaciones de Seguridad Social			0.0			0.0
C. Contribuciones de Mejoras			0.0			0.0
D. Derechos			0.0			0.0
E. Productos			0.0	2,231.9	2,231.9	-2,231.9
F. Aprovechamientos			0.0			0.0
G. Ingresos por Ventas de Bienes y Servicios	20,000.0	-13,085.1	6,914.9	1,259.5	1,259.5	5,655.4
H. Participaciones						
(H=h1+h2+h3+h4+h5+h6+h7+h8+h9+h10+h11)	0.0	0.0	0.0	0.0	0.0	0.0
h1) Fondo General de Participaciones			0.0			0.0
h2) Fondo de Fomento Municipal			0.0			0.0
h3) Fondo de Fiscalización y Recaudación			0.0			0.0
h4) Fondo de Compensación			0.0			0.0
h5) Fondo de Extracción de Hidrocarburos			0.0			0.0
h6) Impuesto Especial Sobre Producción y Servicios			0.0			0.0
h7) 0.136% de la Recaudación Federal Participable			0.0			0.0
h8) 3.17% Sobre Extracción de Petróleo			0.0			0.0
h9) Gasolinas y Diésel			0.0			0.0
h10) Fondo del Impuesto Sobre la Renta			0.0			0.0
h11) Fondo de Estabilización de los Ingresos de las Entidades Federativas			0.0			0.0
I. Incentivos Derivados de la Colaboración Fiscal (I=i1+i2+i3+i4+i5)	0.0	0.0	0.0	0.0	0.0	0.0
i1) Tenencia o Uso de Vehículos			0.0			0.0
i2) Fondo de Compensación ISAN			0.0			0.0
i3) Impuesto Sobre Automóviles Nuevos			0.0			0.0
i4) Fondo de Compensación de Repecos-Intermedios			0.0			0.0
i5) Otros Incentivos Económicos			0.0			0.0
J. Transferencias	280,202.9	182,585.1	462,788.0	420,311.2	420,311.2	42,476.8
K. Convenios	0.0	0.0	0.0	0.0	0.0	0.0
k1) Otros Convenios y Subsidios			0.0			0.0
L. Otros Ingresos de Libre Disposición (L=l1+l2)	0.0	0.0	0.0	0.0	0.0	0.0
l1) Participaciones en Ingresos Locales			0.0			0.0
l2) Otros Ingresos de Libre Disposición			0.0			0.0
I. Total de Ingresos de Libre Disposición (I=A+B+C+D+E+F+G+H+I+J+K+L)	300,202.9	169,500.0	469,702.9	423,802.6	423,802.6	45,900.3
Ingresos Excedentes de Ingresos de Libre Disposición			0.0			0.0
Transferencias Federales Etiquetadas			0.0			0.0
A. Aportaciones (A=a1+a2+a3+a4+a5+a6+a7+a8)	0.0	0.0	0.0	0.0	0.0	0.0
a1) Fondo de Aportaciones para la Nómina Educativa y Gasto Operativo			0.0			0.0
a2) Fondo de Aportaciones para los Servicios de Salud			0.0			0.0
a3) Fondo de Aportaciones para la Infraestructura Social			0.0			0.0
a4) Fondo de Aportaciones para el Fortalecimiento de los Municipios y de las Demarcaciones Territoriales del Distrito Federal			0.0			0.0
a5) Fondo de Aportaciones Múltiples			0.0			0.0
a6) Fondo de Aportaciones para la Educación Tecnológica y de Adultos			0.0			0.0
a7) Fondo de Aportaciones para la Seguridad Pública de los Estados y del Distrito Federal			0.0			0.0
a8) Fondo de Aportaciones para el Fortalecimiento de las Entidades Federativas			0.0			0.0
B. Convenios (B=b1+b2+b3+b4)	0.0	0.0	0.0	0.0	0.0	0.0
b1) Convenios de Protección Social en Salud			0.0			0.0
b2) Convenios de Descentralización			0.0			0.0
b3) Convenios de Reasignación			0.0			0.0
b4) Otros Convenios y Subsidios			0.0			0.0
C. Fondos Distintos de Aportaciones (C=c1+c2)	0.0	0.0	0.0	0.0	0.0	0.0
c1) Fondo para Entidades Federativas y Municipios Productores de Hidrocarburos			0.0			0.0
c2) Fondo Minero			0.0			0.0
D. Transferencias, Subsidios y Subvenciones, y Pensiones y Jubilaciones			0.0			0.0
E. Otras Transferencias Federales Etiquetadas			0.0			0.0
II. Total de Transferencias Federales Etiquetadas (II = A + B + C + D + E)	0.0	0.0	0.0	0.0	0.0	0.0
III. Ingresos Derivados de Financiamientos (III = A)	0.0	25,705.6	25,705.6	80,155.0	80,155.0	-54,449.4
A. Ingresos Derivados de Financiamientos		25,705.6	25,705.6	80,155.0	80,155.0	-54,449.4
IV. Total de Ingresos (IV = I + II + III)	300,202.9	195,205.6	495,408.5	503,957.6	503,957.6	-8,549.1
Datos Informativos			0.0			0.0
1. Ingresos Derivados de Financiamientos con Fuente de Pago de Ingresos de Libre Disposición			0.0			0.0
2. Ingresos Derivados de Financiamientos con Fuente de Pago de Transferencias Federales Etiquetadas			0.0			0.0
3. Ingresos Derivados de Financiamientos (3 = 1 + 2)	0.0	0.0	0.0	0.0	0.0	0.0

CUENTA PÚBLICA DEL GOBIERNO, ORGANISMOS AUXILIARES Y AUTÓNOMOS DEL ESTADO DE MÉXICO 2019

Sistema de Radio y Televisión Mexiquense
Estado Analítico del Ejercicio del Presupuesto de Egresos Detallado - LDF
Clasificación por Objeto del Gasto (Capítulo y Concepto)
Del 1 de Enero al 31 de Diciembre de 2019
(Miles de Pesos)

Concepto	Egresos					Subejercicio
	Aprobado	Ampliaciones/ (Reducciones)	Modificado	Devengado	Pagado	
I. Gasto No Etiquetado (I=A+B+C+D+E+F+G+H+I)	300,202.9	195,205.6	495,408.5	482,816.5	419,706.4	12,592.0
A. Servicios Personales (A=a1+a2+a3+a4+a5+a6+a7)	144,563.4	0.0	144,563.4	137,858.2	133,599.0	6,705.2
a1) Remuneraciones al Personal de Carácter Permanente	49,589.8	820.2	50,410.0	46,395.3	46,395.3	4,014.7
a2) Remuneraciones al Personal de Carácter Transitorio	6,813.0	-964.0	5,849.0	5,777.9	5,777.9	71.1
a3) Remuneraciones Adicionales y Especiales	49,847.8	-2,316.7	47,531.1	47,125.0	47,125.0	406.1
a4) Seguridad Social	17,765.2	-2,072.8	15,692.4	15,121.9	15,121.9	570.5
a5) Otras Prestaciones Sociales y Económicas	16,060.6	4,596.9	20,657.5	20,293.7	18,184.0	363.8
a6) Previsiones	0.0	0.0	0.0	0.0	0.0	0.0
a7) Pago de Estímulos a Servidores Públicos	4,487.0	-63.6	4,423.4	3,144.4	994.9	1,279.0
B. Materiales y Suministros (B=b1+b2+b3+b4+b5+b6+b7+b8+b9)	9,222.6	0.0	9,222.6	9,108.4	8,796.0	114.2
b1) Materiales de Administración, Emisión de Documentos y Artículos Oficiales	2,459.2	-896.7	1,562.5	1,529.5	1,406.7	33.0
b2) Alimentos y Utensilios	3.5	2.7	6.2	6.2	6.2	0.0
b3) Materias Primas y Materiales de Producción y Comercialización	2,500.0	-866.3	1,633.7	1,633.8	1,587.1	-0.1
b4) Materiales y Artículos de Construcción y de Reparación	1,158.8	931.7	2,090.5	2,081.7	2,079.6	8.8
b5) Productos Químicos, Farmacéuticos y de Laboratorio	32.7	164.9	197.6	174.2	174.2	23.4
b6) Combustibles, Lubrificantes y Aditivos	2,340.0	0.0	2,340.0	2,292.3	2,265.3	47.7
b7) Vestuario, Blancos, Prendas de Protección y Artículos Deportivos	242.0	33.3	275.3	275.3	275.3	0.0
b8) Materiales y Suministros Para Seguridad	0.0	0.0	0.0	0.0	0.0	0.0
b9) Herramientas, Refacciones y Accesorios Menores	486.4	630.4	1,116.8	1,115.4	1,001.6	1.4
C. Servicios Generales (C=c1+c2+c3+c4+c5+c6+c7+c8+c9)	89,940.3	113,444.5	203,384.8	201,609.3	149,940.4	1,775.5
c1) Servicios Básicos	13,578.8	2,137.9	15,716.7	15,345.4	14,774.9	371.3
c2) Servicios de Arrendamiento	2,408.1	7,924.4	10,332.5	10,194.2	8,461.5	138.3
c3) Servicios Profesionales, Científicos, Técnicos y Otros Servicios	49,713.1	65,290.2	115,003.3	114,301.9	102,798.8	701.4
c4) Servicios Financieros, Bancarios y Comerciales	3,286.0	-787.6	2,498.4	2,263.6	2,263.6	234.8
c5) Servicios de Instalación, Reparación, Mantenimiento y Conservación	14,127.8	-3,082.8	11,045.0	10,954.1	7,989.3	90.9
c6) Servicios de Comunicación Social y Publicidad	1,457.0	41,789.4	43,246.4	43,045.1	8,801.4	201.3
c7) Servicios de Traslado y Viáticos	667.0	-43.4	623.6	601.5	601.5	22.1
c8) Servicios Oficiales	246.3	-87.6	158.7	158.6	158.6	0.1
c9) Otros Servicios Generales	4,456.2	304.0	4,760.2	4,744.9	4,090.8	15.3
D. Transferencias, Asignaciones, Subsidios y Otras Ayudas (D=d1+d2+d3+d4+d5+d6+d7+d8+d9)	0.0	0.0	0.0	0.0	0.0	0.0
d1) Transferencias Internas y Asignaciones al Sector Público	0.0	0.0	0.0	0.0	0.0	0.0
d2) Transferencias al Resto del Sector Público	0.0	0.0	0.0	0.0	0.0	0.0
d3) Subsidios y Subvenciones	0.0	0.0	0.0	0.0	0.0	0.0
d4) Ayudas Sociales	0.0	0.0	0.0	0.0	0.0	0.0
d5) Pensiones y Jubilaciones	0.0	0.0	0.0	0.0	0.0	0.0
d6) Transferencias a Fideicomisos, Mandatos y Otros Análogos	0.0	0.0	0.0	0.0	0.0	0.0
d7) Transferencias a la Seguridad Social	0.0	0.0	0.0	0.0	0.0	0.0
d8) Donativos	0.0	0.0	0.0	0.0	0.0	0.0
d9) Transferencias al Exterior	0.0	0.0	0.0	0.0	0.0	0.0
E. Bienes Muebles, Inmuebles e Intangibles (E=e1+e2+e3+e4+e5+e6+e7+e8+e9)	6,976.6	64,703.5	71,680.1	67,730.1	60,860.5	3,950.0
e1) Mobiliario y Equipo de Administración	686.9	-245.2	441.7	433.4	209.8	8.3
e2) Mobiliario y Equipo Educativo y Recreativo	80.8	1,585.7	1,666.5	0.0	0.0	1,666.5
e3) Equipo e Instrumental Médico y de Laboratorio	0.0	0.0	0.0	0.0	0.0	0.0
e4) Vehículos y Equipo de Transporte	1,700.0	-1,700.0	0.0	0.0	0.0	0.0
e5) Equipo de Defensa y Seguridad	0.0	0.0	0.0	0.0	0.0	0.0
e6) Maquinaria, Otros Equipos y Herramientas	403.2	1,872.0	2,275.2	0.0	0.0	2,275.2
e7) Activos Biológicos	0.0	0.0	0.0	0.0	0.0	0.0
e8) Bienes Inmuebles	0.0	0.0	0.0	0.0	0.0	0.0
e9) Activos Intangibles	4,105.7	63,191.0	67,296.7	67,296.7	60,650.7	0.0
F. Inversión Pública (F=f1+f2+f3)	49,500.0	0.0	49,500.0	49,500.0	49,500.0	0.0
f1) Obra Pública en Bienes de Dominio Público	0.0	0.0	0.0	0.0	0.0	0.0
f2) Obra Pública en Bienes Propios	0.0	0.0	0.0	0.0	0.0	0.0
f3) Proyectos Productivos y Acciones de Fomento	49,500.0	0.0	49,500.0	49,500.0	49,500.0	0.0
G. Inversiones Financieras y Otras Provisiones (G=g1+g2+g3+g4+g5+g6+g7)	0.0	0.0	0.0	0.0	0.0	0.0
g1) Inversiones Para el Fomento de Actividades Productivas	0.0	0.0	0.0	0.0	0.0	0.0
g2) Acciones y Participaciones de Capital	0.0	0.0	0.0	0.0	0.0	0.0
g3) Compra de Títulos y Valores	0.0	0.0	0.0	0.0	0.0	0.0
g4) Concesión de Préstamos	0.0	0.0	0.0	0.0	0.0	0.0
g5) Inversiones en Fideicomisos, Mandatos y Otros Análogos	0.0	0.0	0.0	0.0	0.0	0.0
Fideicomiso de Desastres Naturales (Informativo)	0.0	0.0	0.0	0.0	0.0	0.0
g6) Otras Inversiones Financieras	0.0	0.0	0.0	0.0	0.0	0.0
g7) Provisiones para Contingencias y Otras Erogaciones Especiales	0.0	0.0	0.0	0.0	0.0	0.0
H. Participaciones y Aportaciones (H=h1+h2+h3)	0.0	0.0	0.0	0.0	0.0	0.0
h1) Participaciones	0.0	0.0	0.0	0.0	0.0	0.0
h2) Aportaciones	0.0	0.0	0.0	0.0	0.0	0.0
h3) Convenios	0.0	0.0	0.0	0.0	0.0	0.0
I. Deuda Pública (I=i1+i2+i3+i4+i5+i6+i7)	0.0	17,057.6	17,057.6	17,010.5	17,010.5	47.1
i1) Amortización de la Deuda Pública	0.0	0.0	0.0	0.0	0.0	0.0
i2) Intereses de la Deuda Pública	0.0	0.0	0.0	0.0	0.0	0.0
i3) Comisiones de la Deuda Pública	0.0	0.0	0.0	0.0	0.0	0.0
i4) Gastos de la Deuda Pública	0.0	0.0	0.0	0.0	0.0	0.0
i5) Costo por Coberturas	0.0	0.0	0.0	0.0	0.0	0.0
i6) Apoyos Financieros	0.0	0.0	0.0	0.0	0.0	0.0
i7) Adeudos de Ejercicios Fiscales Anteriores (ADEFAS)	0.0	17,057.6	17,057.6	17,010.5	17,010.5	47.1

S R y T V M

Concepto	Egresos					Subejercicio
	Aprobado	Ampliaciones/ (Reducciones)	Modificado	Devengado	Pagado	
II. Gasto Etiquetado (II=A+B+C+D+E+F+G+H+I)	0.0	0.0	0.0	0.0	0.0	0.0
A. Servicios Personales (A=a1+a2+a3+a4+a5+a6+a7)	0.0	0.0	0.0	0.0	0.0	0.0
a1) Remuneraciones al Personal de Carácter Permanente			0.0			0.0
a2) Remuneraciones al Personal de Carácter Transitorio			0.0			0.0
a3) Remuneraciones Adicionales y Especiales			0.0			0.0
a4) Seguridad Social			0.0			0.0
a5) Otras Prestaciones Sociales y Económicas			0.0			0.0
a6) Previsiones			0.0			0.0
a7) Pago de Estímulos a Servidores Públicos			0.0			0.0
B. Materiales y Suministros (B=b1+b2+b3+b4+b5+b6+b7+b8+b9)	0.0	0.0	0.0	0.0	0.0	0.0
b1) Materiales de Administración, Emisión de Documentos y Artículos Oficiales			0.0			0.0
b2) Alimentos y Utensilios			0.0			0.0
b3) Materias Primas y Materiales de Producción y Comercialización			0.0			0.0
b4) Materiales y Artículos de Construcción y de Reparación			0.0			0.0
b5) Productos Químicos, Farmacéuticos y de Laboratorio			0.0			0.0
b6) Combustibles, Lubricantes y Aditivos			0.0			0.0
b7) Vestuario, Blancos, Prendas de Protección y Artículos Deportivos			0.0			0.0
b8) Materiales y Suministros Para Seguridad			0.0			0.0
b9) Herramientas, Refacciones y Accesorios Menores			0.0			0.0
C. Servicios Generales (C=c1+c2+c3+c4+c5+c6+c7+c8+c9)	0.0	0.0	0.0	0.0	0.0	0.0
c1) Servicios Básicos			0.0			0.0
c2) Servicios de Arrendamiento			0.0			0.0
c3) Servicios Profesionales, Científicos, Técnicos y Otros Servicios			0.0			0.0
c4) Servicios Financieros, Bancarios y Comerciales			0.0			0.0
c5) Servicios de Instalación, Reparación, Mantenimiento y Conservación			0.0			0.0
c6) Servicios de Comunicación Social y Publicidad			0.0			0.0
c7) Servicios de Traslado y Viáticos			0.0			0.0
c8) Servicios Oficiales			0.0			0.0
c9) Otros Servicios Generales			0.0			0.0
D. Transferencias, Asignaciones, Subsidios y Otras Ayudas (D=d1+d2+d3+d4+d5+d6+d7+d8+d9)	0.0	0.0	0.0	0.0	0.0	0.0
d1) Transferencias Internas y Asignaciones al Sector Público			0.0			0.0
d2) Transferencias al Resto del Sector Público			0.0			0.0
d3) Subsidios y Subvenciones			0.0			0.0
d4) Ayudas Sociales			0.0			0.0
d5) Pensiones y Jubilaciones			0.0			0.0
d6) Transferencias a Fideicomisos, Mandatos y Otros Análogos			0.0			0.0
d7) Transferencias a la Seguridad Social			0.0			0.0
d8) Donativos			0.0			0.0
d9) Transferencias al Exterior			0.0			0.0
E. Bienes Muebles, Inmuebles e Intangibles (E=e1+e2+e3+e4+e5+e6+e7+e8+e9)	0.0	0.0	0.0	0.0	0.0	0.0
e1) Mobiliario y Equipo de Administración			0.0			0.0
e2) Mobiliario y Equipo Educativo y Recreativo			0.0			0.0
e3) Equipo e Instrumental Médico y de Laboratorio			0.0			0.0
e4) Vehículos y Equipo de Transporte			0.0			0.0
e5) Equipo de Defensa y Seguridad			0.0			0.0
e6) Maquinaria, Otros Equipos y Herramientas			0.0			0.0
e7) Activos Biológicos			0.0			0.0
e8) Bienes Inmuebles			0.0			0.0
e9) Activos Intangibles			0.0			0.0
F. Inversión Pública (F=f1+f2+f3)	0.0	0.0	0.0	0.0	0.0	0.0
f1) Obra Pública en Bienes de Dominio Público			0.0			0.0
f2) Obra Pública en Bienes Propios			0.0			0.0
f3) Proyectos Productivos y Acciones de Fomento			0.0			0.0
G. Inversiones Financieras y Otras Provisiones (G=g1+g2+g3+g4+g5+g6+g7)	0.0	0.0	0.0	0.0	0.0	0.0
g1) Inversiones Para el Fomento de Actividades Productivas			0.0			0.0
g2) Acciones y Participaciones de Capital			0.0			0.0
g3) Compra de Títulos y Valores			0.0			0.0
g4) Concesión de Préstamos			0.0			0.0
g5) Inversiones en Fideicomisos, Mandatos y Otros Análogos			0.0			0.0
Fideicomiso de Desastres Naturales (Informativo)			0.0			0.0
g6) Otras Inversiones Financieras			0.0			0.0
g7) Provisiones para Contingencias y Otras Erogaciones Especiales			0.0			0.0
H. Participaciones y Aportaciones (H=h1+h2+h3)	0.0	0.0	0.0	0.0	0.0	0.0
h1) Participaciones			0.0			0.0
h2) Aportaciones			0.0			0.0
h3) Convenios			0.0			0.0
I. Deuda Pública (I=i1+i2+i3+i4+i5+i6+i7)	0.0	0.0	0.0	0.0	0.0	0.0
i1) Amortización de la Deuda Pública			0.0			0.0
i2) Intereses de la Deuda Pública			0.0			0.0
i3) Comisiones de la Deuda Pública			0.0			0.0
i4) Gastos de la Deuda Pública			0.0			0.0
i5) Costo por Coberturas			0.0			0.0
i6) Apoyos Financieros			0.0			0.0
i7) Adeudos de Ejercicios Fiscales Anteriores (ADEFAS)			0.0			0.0
III. Total de Egresos (III = I + II)	300,202.9	195,205.6	495,408.5	482,816.5	419,706.4	12,592.0

Sistema de Radio y Televisión Mexiquense						
Estado Analítico del Ejercicio del Presupuesto de Egresos Detallado						
Clasificación Administrativa						
Del 1 de Enero al 31 de Diciembre de 2019						
(Miles de Pesos)						
Concepto ©	Egresos					Subejercicio
	Aprobado	Ampliaciones/ (Reducciones)	Modificado	Devengado	Pagado	
I. Gasto No Etiquetado (I=A+B+C+D+E+F+G+H)	300,202.9	195,205.6	495,408.5	482,816.5	419,706.4	12,592.0
200C0200000000 Sistema de Radio y Televisión Mexiquense	300,202.9	195,205.6	495,408.5	482,816.5	419,706.4	12,592.0
II. Gasto Etiquetado (II=A+B+C+D+E+F+G+H)	0.0	0.0	0.0	0.0	0.0	0.0
Nombre del Ente Público (Clave del Organismo)			0.0			0.0
III. Total de Egresos (III = I + II)	300,202.9	195,205.6	495,408.5	482,816.5	419,706.4	12,592.0

Sistema de Radio y Televisión Mexiquense
Estado Analítico del Ejercicio del Presupuesto de Egresos Detallado
Clasificación Funcional (Finalidad y Función)
Del 1 de Enero al 31 de Diciembre de 2019
(Miles de Pesos)

Concepto (c)	Egresos					Subejercicio
	Aprobado (d)	Ampliaciones/ (Reducciones)	Modificado	Devengado	Pagado	
I. Gasto no Etiquetado (I=A+B+C+D)	300,202.9	195,205.6	495,408.5	482,816.5	419,706.4	12,592.0
A. Gobierno (A=a1+a2+a3+a4+a5+a6+a7+a8)	3,777.3	0.0	3,777.3	3,754.7	3,700.6	22.6
a1) Legislación			0.0			0.0
a2) Justicia			0.0			0.0
a3) Coordinación de la Política de Gobierno	3,777.3		3,777.3	3,754.7	3,700.6	22.6
a4) Relaciones Exteriores			0.0			0.0
a5) Asuntos Financieros y Hacendarios			0.0			0.0
a6) Seguridad Nacional			0.0			0.0
a7) Asuntos de Orden Público y de Seguridad Interior			0.0			0.0
a8) Otros Servicios Generales			0.0			0.0
B. Desarrollo Social (B=b1+b2+b3+b4+b5+b6+b7)	296,425.6	178,148.0	474,573.6	462,051.3	398,995.3	12,522.3
b1) Protección Ambiental			0.0			0.0
b2) Vivienda y Servicios a la Comunidad			0.0			0.0
b3) Salud			0.0			0.0
b4) Recreación, Cultura y Otras Manifestaciones Sociales	296,425.6	178,148.0	474,573.6	462,051.3	398,995.3	12,522.3
b5) Educación			0.0			0.0
b6) Protección Social			0.0			0.0
b7) Otros Asuntos Sociales			0.0			0.0
C. Desarrollo Económico (C=c1+c2+c3+c4+c5+c6+c7+c8+c9)	0.0	0.0	0.0	0.0	0.0	0.0
c1) Asuntos Económicos, Comerciales y Laborales en General			0.0			0.0
c2) Agropecuaria, Silvicultura, Pesca y Caza			0.0			0.0
c3) Combustibles y Energía			0.0			0.0
c4) Minería, Manufacturas y Construcción			0.0			0.0
c5) Transporte			0.0			0.0
c6) Comunicaciones			0.0			0.0
c7) Turismo			0.0			0.0
c8) Ciencia, Tecnología e Innovación			0.0			0.0
c9) Otras Industrias y Otros Asuntos Económicos			0.0			0.0
D. Otras no Clasificadas en Funciones Anteriores (D=d1+d2+d3+d4)	0.0	17,057.6	17,057.6	17,010.5	17,010.5	47.1
d1) Transacciones de la Deuda Pública / Costo Financiero de la Deuda			0.0			0.0
d2) Transferencias, Participaciones y Aportaciones Entre Diferentes Niveles y Ordenes de Gobierno			0.0			0.0
d3) Saneamiento del Sistema Financiero			0.0			0.0
d4) Adeudos de Ejercicios Fiscales Anteriores		17,057.6	17,057.6	17,010.5	17,010.5	47.1
II. Gasto Etiquetado (II=A+B+C+D)	0.0	0.0	0.0	0.0	0.0	0.0
A. Gobierno (A=a1+a2+a3+a4+a5+a6+a7+a8)	0.0	0.0	0.0	0.0	0.0	0.0
a1) Legislación			0.0			0.0
a2) Justicia			0.0			0.0
a3) Coordinación de la Política de Gobierno			0.0			0.0
a4) Relaciones Exteriores			0.0			0.0
a5) Asuntos Financieros y Hacendarios			0.0			0.0
a6) Seguridad Nacional			0.0			0.0
a7) Asuntos de Orden Público y de Seguridad Interior			0.0			0.0
a8) Otros Servicios Generales			0.0			0.0
B. Desarrollo Social (B=b1+b2+b3+b4+b5+b6+b7)	0.0	0.0	0.0	0.0	0.0	0.0
b1) Protección Ambiental			0.0			0.0
b2) Vivienda y Servicios a la Comunidad			0.0			0.0
b3) Salud			0.0			0.0
b4) Recreación, Cultura y Otras Manifestaciones Sociales			0.0			0.0
b5) Educación			0.0			0.0
b6) Protección Social			0.0			0.0
b7) Otros Asuntos Sociales			0.0			0.0
C. Desarrollo Económico (C=c1+c2+c3+c4+c5+c6+c7+c8+c9)	0.0	0.0	0.0	0.0	0.0	0.0
c1) Asuntos Económicos, Comerciales y Laborales en General			0.0			0.0
c2) Agropecuaria, Silvicultura, Pesca y Caza			0.0			0.0
c3) Combustibles y Energía			0.0			0.0
c4) Minería, Manufacturas y Construcción			0.0			0.0
c5) Transporte			0.0			0.0
c6) Comunicaciones			0.0			0.0
c7) Turismo			0.0			0.0
c8) Ciencia, Tecnología e Innovación			0.0			0.0
c9) Otras Industrias y Otros Asuntos Económicos			0.0			0.0
D. Otras no Clasificadas en Funciones Anteriores (D=d1+d2+d3+d4)	0.0	0.0	0.0	0.0	0.0	0.0
d1) Transacciones de la Deuda Pública / Costo Financiero de la Deuda			0.0			0.0
d2) Transferencias, Participaciones y Aportaciones Entre Diferentes Niveles y Ordenes de Gobierno			0.0			0.0
d3) Saneamiento del Sistema Financiero			0.0			0.0
d4) Adeudos de Ejercicios Fiscales Anteriores			0.0			0.0
III. Total de Egresos (III = I + II)	300,202.9	195,205.6	495,408.5	482,816.5	419,706.4	12,592.0

CUENTA PÚBLICA DEL GOBIERNO, ORGANISMOS AUXILIARES Y AUTÓNOMOS DEL ESTADO DE MÉXICO 2019

Sistema de Radio y Televisión Mexiquense						
Estado Analítico del Ejercicio del Presupuesto de Egresos Detallado						
Clasificación de Servicios Personales por Categoría						
Del 1 de Enero al 31 de Diciembre de 2019						
(Miles de Pesos)						
Concepto (c)	Egresos					Subejercicio
	Aprobado	Ampliaciones/ (Reducciones)	Modificado	Devengado	Pagado	
I. Gasto no Etiquetado (I=A+B+C+D+E+F)	144,563.4	0.0	144,563.4	137,858.2	133,599.0	6,705.2
A. Personal Administrativo y de Servicio Público	144,563.4	0.0	144,563.4	137,858.2	133,599.0	6,705.2
B. Magisterio			0.0			0.0
C. Servicios de Salud (C=c1+c2)	0.0	0.0	0.0	0.0	0.0	0.0
c1) Personal Administrativo			0.0			0.0
c2) Personal Médico, Paramédico y afín			0.0			0.0
D. Seguridad Pública			0.0			0.0
E. Gastos asociados a la implementación de nuevas leyes federales o reformas a las mismas (E = e1 + e2)	0.0	0.0	0.0	0.0	0.0	0.0
e1) Nombre del Programa o Ley 1			0.0			0.0
e2) Nombre del Programa o Ley 2			0.0			0.0
F. Sentencias laborales definitivas			0.0			0.0
			0.0			0.0
II. Gasto Etiquetado (II=A+B+C+D+E+F)	0.0	0.0	0.0	0.0	0.0	0.0
A. Personal Administrativo y de Servicio Público			0.0			0.0
B. Magisterio			0.0			0.0
C. Servicios de Salud (C=c1+c2)	0.0	0.0	0.0	0.0	0.0	0.0
c1) Personal Administrativo			0.0			0.0
c2) Personal Médico, Paramédico y afín			0.0			0.0
D. Seguridad Pública			0.0			0.0
E. Gastos asociados a la implementación de nuevas leyes federales o reformas a las mismas (E = e1 + e2)	0.0	0.0	0.0	0.0	0.0	0.0
e1) Nombre del Programa o Ley 1			0.0			0.0
e2) Nombre del Programa o Ley 2			0.0			0.0
F. Sentencias laborales definitivas			0.0			0.0
III. Total del Gasto en Servicios Personales (III = I + II)	144,563.4	0.0	144,563.4	137,858.2	133,599.0	6,705.2