

UNIVERSIDAD TECNOLÓGICA DEL
SUR DEL ESTADO DE MÉXICO

(UTSEM)

CONTENIDO	PÁGINA
I. INFORMACIÓN CONTABLE	
ESTADO DE SITUACIÓN FINANCIERA	5
ESTADO DE ACTIVIDADES	6
ESTADO DE VARIACIÓN EN LA HACIENDA PÚBLICA	7
ESTADO DE CAMBIOS EN LA SITUACIÓN FINANCIERA	8
ESTADO DE FLUJOS DE EFECTIVO	9
ESTADO ANALÍTICO DEL ACTIVO	10
ESTADO ANALÍTICO DE LA DEUDA Y OTROS PASIVOS	11
NOTAS A LOS ESTADOS FINANCIEROS	12
II. INFORMACIÓN PRESUPUESTARIA	31
III. INFORMACIÓN PROGRAMÁTICA	45
IV. ANEXOS ESTABLECIDOS EN DIFERENTES ORDENAMIENTOS	57
V. FORMATOS PARA EL CUMPLIMIENTO DE LA LEY DE DISCIPLINA FINANCIERA DE LAS ENTIDADES FEDERATIVAS Y LOS MUNICIPIOS	61

Universidad Tecnológica del Sur del Estado de México					
Estado de Situación Financiera					
Al 31 de Diciembre de 2019 y 2018					
(Miles de Pesos)					
CONCEPTO	Año		CONCEPTO	Año	
	2019	2018		2019	2018
ACTIVO			PASIVO		
<i>Activo Circulante</i>			<i>Pasivo Circulante</i>		
Efectivo y Equivalentes	36,295.8	18,489.2	Cuentas por Pagar a Corto Plazo	21,851.9	2,346.6
Derechos a Recibir Efectivo o Equivalentes	.5	1,601.7	Documentos por Pagar a Corto Plazo	.0	.0
Derechos a Recibir Bienes o Servicios	.0	.0	Porción a Corto Plazo de la Deuda Pública a Largo Plazo	.0	.0
Inventarios	.0	.0	Titulos y Valores a Corto Plazo	.0	.0
Almacenes	.0	.0	Pasivos Diferidos a Corto Plazo	.0	.0
Estimación por Pérdida o Deterioro de Activos Circulantes	.0	.0	Fondos y Bienes de Terceros en Garantía y/o Administración a Corto Plazo	.0	.0
Otros Activos Circulantes	.0	.0	Provisiones a Corto Plazo	.0	.0
			Otros Pasivos a Corto Plazo	.0	.0
Total de Activos Circulantes	36,296.3	20,090.9	Total de Pasivos Circulantes	21,851.9	2,346.6
<i>Activo No Circulante</i>			<i>Pasivo No Circulante</i>		
Inversiones Financieras a Largo Plazo			Cuentas por Pagar a Largo Plazo	.0	.0
Derechos a Recibir Efectivo o Equivalentes a Largo Plazo			Documentos por Pagar a Largo Plazo	.0	.0
Bienes Inmuebles, Infraestructura y Construcciones en Proceso	88,438.8	60,308.1	Deuda Pública a Largo Plazo	.0	.0
Bienes Muebles	79,761.5	72,004.1	Pasivos Diferidos a Largo Plazo	.0	.0
Activos Intangibles	.0	.0	Fondos y Bienes de Terceros en Garantía y/o en Administración a Largo Plazo	.0	.0
Depreciación, Deterioro y Amortización Acumulada de Bienes	-84,115.7	-80,095.6	Provisiones a Largo Plazo	.0	.0
Activos Diferidos	21.6	21.6			
Estimación por Pérdida o Deterioro de Activos no Circulantes			Total de Pasivos No Circulantes	.0	.0
Otros Activos no Circulantes					
Total de Activos No Circulantes	84,106.2	52,238.2	Total del Pasivo	21,851.9	2,346.6
Total del Activo	120,402.5	72,329.1	HACIENDA PÚBLICA/ PATRIMONIO		
			<i>Hacienda Pública/Patrimonio Contribuido</i>		
			Aportaciones	37,237.6	37,237.6
			Donaciones de Capital	.0	.0
			Actualización de la Hacienda Pública / Patrimonio	.0	.0
			Hacienda Pública/Patrimonio Generado	61,313.0	32,744.9
			Resultados del Ejercicio (Ahorro / Desahorro)	29,131.8	-3,030.7
			Resultados de Ejercicios Anteriores	11,223.7	14,818.1
			Revalúos	20,957.5	20,957.5
			Reservas	.0	.0
			Rectificaciones de Resultados de Ejercicios Anteriores	.0	.0
			Exceso o Insuficiencia en la Actualización de la Hacienda Pública/Patrimonio	.0	.0
			Resultado por Posición Monetaria	.0	.0
			Resultado por Tenencia de Activos no Monetarios	.0	.0
			Total Hacienda Pública/ Patrimonio	98,550.6	69,982.5
			Total del Pasivo y Hacienda Pública / Patrimonio	120,402.5	72,329.1

Universidad Tecnológica del Sur del Estado de México
Estado de Actividades
Del 1 de Enero al 31 de Diciembre de 2019 y 2018
(Miles de Pesos)

Concepto	2019	2018
INGRESOS Y OTROS BENEFICIOS		
Ingresos de la Gestión	.0	.0
Impuestos	.0	.0
Cuotas y Aportaciones de Seguridad Social	.0	.0
Contribuciones de Mejoras	.0	.0
Derechos	.0	.0
Productos de Tipo Corriente	.0	.0
Aprovechamientos de Tipo Corriente	.0	.0
Ingresos por Venta de Bienes y Servicios	.0	.0
Ingresos no Comprendidos en las Fracciones de la Ley de Ingresos Causados en Ejercicios Fiscales	.0	.0
Anteriores Pendientes de Liquidación o Pago	.0	.0
Participaciones, Aportaciones, Transferencias, Asignaciones, Subsidios y Otras Ayudas	108,689.5	73,462.3
Participaciones y Aportaciones	.0	.0
Transferencias, Asignaciones, Subsidios y Otras Ayudas	108,689.5	73,462.3
Otros Ingresos y Beneficios	52.6	293.0
Ingresos Financieros	3.8	14.0
Incremento por Variación de Inventarios	.0	.0
Disminución del Exceso de Estimaciones por Pérdida o Deterioro u Obsolescencia	.0	.0
Disminución del Exceso de Provisiones	.0	.0
Otros Ingresos y Beneficios Varios	48.8	279.0
Total de Ingresos y Otros Beneficios	108,742.1	73,755.3
GASTOS Y OTRAS PÉRDIDAS		
Gastos de Funcionamiento	73,536.3	68,514.8
Servicios Personales	59,446.6	55,649.2
Materiales y Suministros	3,601.9	3,007.5
Servicios Generales	10,487.8	9,858.1
Transferencias, Asignaciones, Subsidios y Otras Ayudas	292.1	232.9
Transferencias Internas y Asignaciones al Sector Público	.0	.0
Transferencias al Resto del Sector Público	.0	.0
Subsidios y Subvenciones	.0	.0
Ayudas Sociales	292.1	232.9
Pensiones y Jubilaciones	.0	.0
Transferencias a Fideicomisos, Mandatos y Contratos Análogos	.0	.0
Transferencias a la Seguridad Social	.0	.0
Donativos	.0	.0
Transferencias al Exterior	.0	.0
Participaciones y Aportaciones	.0	.0
Participaciones	.0	.0
Aportaciones	.0	.0
Convenios	.0	.0
Intereses, Comisiones y Otros Gastos de la Deuda Pública	.0	.0
Intereses de la Deuda Pública	.0	.0
Comisiones de la Deuda Pública	.0	.0
Gastos de la Deuda Pública	.0	.0
Costo por Coberturas	.0	.0
Apoyos Financieros	.0	.0
Otros Gastos y Pérdidas Extraordinarias	4,561.1	7,768.7
Estimaciones, Depreciaciones, Deterioros, Obsolescencia y Amortizaciones	4,020.2	5,108.9
Provisiones	.0	.0
Disminución de Inventarios	.0	.0
Aumento por Insuficiencia de Estimaciones por Pérdida o Deterioro y Obsolescencia	.0	.0
Aumento por Insuficiencia de Provisiones	.0	.0
Otros Gastos	540.9	2,659.8
Inversión Pública	1,220.8	269.6
Inversión Pública no Capitalizable	1,220.8	269.6
Total de Gastos y Otras Pérdidas	79,610.3	76,786.0
Resultados del Ejercicio (Ahorro/Desahorro)	29,131.8	-3,030.7

Universidad Tecnológica del Sur del Estado de México					
Estado de Variación en la Hacienda Pública					
Del 1 de Enero al 31 de Diciembre de 2019					
Concepto	Hacienda Pública / Patrimonio Contribuido	Hacienda Pública / Patrimonio Generado de Ejercicios Anteriores	Hacienda Pública / Patrimonio Generado del Ejercicio	Exceso o Insuficiencia en la Actualización de la Hacienda Pública / Patrimonio	Total
Hacienda Pública / Patrimonio Contribuido Neto de 2018	37,237.6				37,237.6
Aportaciones	37,237.6				37,237.6
Donaciones de Capital					0.0
Actualización de la Hacienda Pública/Patrimonio					0.0
Hacienda Pública / Patrimonio Generado Neto de 2018		35,775.6	-3,030.7		32,744.9
Resultados del Ejercicio (Ahorro/Desahorro)			-3,030.7		-3,030.7
Resultados de Ejercicios Anteriores		14,818.1			14,818.1
Revalúos		20,957.5			20,957.5
Reservas					0.0
Rectificaciones de Resultados de Ejercicios Anteriores					0.0
Exceso o Insuficiencia en la Actualización de la Hacienda Pública / Patrimonio Neto de 2018				0.0	0.0
Resultado por Posición Monetaria					0.0
Resultado por Tenencia de Activos no Monetarios					0.0
Hacienda Pública / Patrimonio Neto Final de 2018	37,237.6	35,775.6	-3,030.7	0.0	69,982.5
Cambios en la Hacienda Pública / Patrimonio Contribuido Neto de 2019	0.0				0.0
Aportaciones	0.0				0.0
Donaciones de Capital					0.0
Actualización de la Hacienda Pública/Patrimonio					0.0
Variaciones de la Hacienda Pública / Patrimonio Generado Neto de 2019		-3,594.4	32,162.5		28,568.1
Resultados del Ejercicio (Ahorro/Desahorro)			29,131.8		29,131.8
Resultados de Ejercicios Anteriores		-3,594.4	3,030.7		-563.7
Revalúos			0.0		0.0
Reservas					0.0
Rectificaciones de Resultados de Ejercicios Anteriores					0.0
Cambios en el Exceso o Insuficiencia en la Actualización de la Hacienda Pública / Patrimonio Neto de 2019				0.0	0.0
Resultado por Posición Monetaria					0.0
Resultado por Tenencia de Activos no Monetarios					0.0
Hacienda Pública / Patrimonio Neto Final de 2019	37,237.6	32,181.2	29,131.8	0.0	98,550.6

Universidad Tecnológica del Sur del Estado de México
Estado de Cambios en la Situación Financiera
Del 1 de Enero al 31 de Diciembre de 2019
(Miles de Pesos)

Concepto	Origen	Aplicación
ACTIVO	5,621.3	53,694.7
Activo Circulante	1,601.2	17,806.6
Efectivo y Equivalentes	.0	17,806.6
Derechos a Recibir Efectivo o Equivalentes	1,601.2	.0
Derechos a Recibir Bienes o Servicios	.0	.0
Inventarios	.0	.0
Almacenes	.0	.0
Estimación por Pérdida o Deterioro de Activos Circulantes	.0	.0
Otros Activos Circulantes	.0	.0
Activo No Circulante	4,020.1	35,888.1
Inversiones Financieras a Largo Plazo	.0	.0
Derechos a Recibir Efectivo o Equivalentes a Largo Plazo	.0	.0
Bienes Inmuebles, Infraestructura y Construcciones en Proceso	.0	28,130.7
Bienes Muebles	.0	7,757.4
Activos Intangibles	.0	.0
Depreciación, Deterioro y Amortización Acumulada de Bienes	4,020.1	.0
Activos Diferidos	.0	.0
Estimación por Pérdida o Deterioro de Activos no Circulantes	.0	.0
Otros Activos no Circulantes	.0	.0
PASIVO	19,505.3	.0
Pasivo Circulante	19,505.3	.0
Cuentas por Pagar a Corto Plazo	19,505.3	.0
Documentos por Pagar a Corto Plazo	.0	.0
Porción a Corto Plazo de la Deuda Pública a Largo Plazo	.0	.0
Títulos y Valores a Corto Plazo	.0	.0
Pasivos Diferidos a Corto Plazo	.0	.0
Fondos y Bienes de Terceros en Garantía y/o Administración a Corto Plazo	.0	.0
Provisiones a Corto Plazo	.0	.0
Otros Pasivos a Corto Plazo	.0	.0
Pasivo No Circulante	.0	.0
Cuentas por Pagar a Largo Plazo	.0	.0
Documentos por Pagar a Largo Plazo	.0	.0
Deuda Pública a Largo Plazo	.0	.0
Pasivos Diferidos a Largo Plazo	.0	.0
Fondos y Bienes de Terceros en Garantía y/o en Administración a Largo Plazo	.0	.0
Provisiones a Largo Plazo	.0	.0
HACIENDA PÚBLICA/PATRIMONIO	32,162.5	3,594.4
Hacienda Pública/Patrimonio Contribuido	.0	.0
Aportaciones	.0	.0
Donaciones de Capital	.0	.0
Actualización de la Hacienda Pública/Patrimonio	.0	.0
Hacienda Pública/Patrimonio Generado	32,162.5	3,594.4
Resultados del Ejercicio (Ahorro/Desahorro)	32,162.5	.0
Resultados de Ejercicios Anteriores	.0	3,594.4
Revalúos	.0	.0
Reservas	.0	.0
Rectificaciones de Resultados de Ejercicios Anteriores	.0	.0
Exceso o Insuficiencia en la Actualización de la Hacienda Pública/Patrimonio	.0	.0
Resultado por Posición Monetaria	.0	.0
Resultado por Tenencia de Activos no Monetarios	.0	.0

Universidad Tecnológica del Sur del Estado de México Estado de Flujos de Efectivo Del 1 de Enero al 31 de Diciembre de 2019 y 2018 (Milles de Pesos)		
Concepto	2019	2018
Flujos de Efectivo de las Actividades de Operación		
Origen	108,742.1	73,755.3
Impuestos	.0	.0
Cuotas y Aportaciones de Seguridad Social	.0	.0
Contribuciones de Mejoras	.0	.0
Derechos	.0	.0
Productos de Tipo Corriente	3.8	14.0
Aprovechamientos de Tipo Corriente	.0	.0
Ingresos por Venta de Bienes y Servicios	.0	.0
Ingresos no Comprendidos en las Fracciones de la Ley de Ingresos Causados en Ejercicios Fiscales		
Anteriores Pendientes de Liquidación o Pago	.0	.0
Participaciones y Aportaciones	.0	.0
Transferencias, Asignaciones y Subsidios y Otras Ayudas	108,689.5	73,462.3
Otros Origenes de Operación	48.8	279.0
Aplicación	79,610.3	76,786.0
Servicios Personales	59,446.6	55,649.2
Materiales y Suministros	3,601.9	3,007.5
Servicios Generales	10,487.8	9,858.1
Transferencias Internas y Asignaciones al Sector Público	.0	.0
Transferencias al Resto del Sector Público	.0	.0
Subsidios y Subvenciones	.0	.0
Ayudas Sociales	292.1	232.9
Pensiones y Jubilaciones	.0	.0
Transferencias a Fideicomisos, Mandatos y Contratos Análogos	.0	.0
Transferencias a la Seguridad Social	.0	.0
Donativos	.0	.0
Transferencias al Exterior	.0	.0
Participaciones	.0	.0
Aportaciones	.0	.0
Convenios	.0	.0
Otras Aplicaciones de Operación	5,781.9	8,038.3
Flujos Netos de Efectivo por Actividades de Operación	29,131.8	-3,030.7
Flujos de Efectivo de las Actividades de Inversión	.0	.0
Origen	5,621.3	14,174.7
Bienes Inmuebles, Infraestructura y Construcciones en Proceso	.0	.0
Bienes Muebles	4,020.1	13,276.0
Otros Origenes de Inversión	1,601.2	898.7
Aplicación	35,888.1	3,878.8
Bienes Inmuebles, Infraestructura y Construcciones en Proceso	28,130.7	.0
Bienes Muebles	7,757.4	3,878.8
Otras Aplicaciones de Inversión	.0	.0
Flujos Netos de Efectivo por Actividades de Inversión	-30,266.8	10,295.9
Flujo de Efectivo de las Actividades de Financiamiento	.0	.0
Origen	19,505.3	1,273.0
Endeudamiento Neto	.0	.0
Interno	.0	.0
Externo	.0	.0
Otros Origenes de Financiamiento	19,505.3	1,273.0
Aplicación	563.7	6,091.8
Servicios de la Deuda	.0	.0
Interno	.0	.0
Externo	.0	.0
Otras Aplicaciones de Financiamiento	563.7	6,091.8
Flujos Netos de Efectivo por Actividades de Financiamiento	18,941.6	-4,818.8
Incremento/Disminución Neta en el Efectivo y Equivalentes al Efectivo	17,806.6	2,446.4
Efectivo y Equivalentes al Efectivo al Inicio del Ejercicio	18,489.2	16,042.8
Efectivo y Equivalentes al Efectivo al Final del Ejercicio	36,295.8	18,489.2

Universidad Tecnológica del Sur del Estado de México
Estado Analítico del Activo
Del 1 de Enero al 31 de Diciembre de 2019
(Miles de Pesos)

Concepto	Saldo Inicial	Cargos del Período	Abonos del Período	Saldo Final	Variación del Período
	1	2	3	4 = (1+2-3)	(4-1)
ACTIVO	72,329.1	267,682.3	219,608.9	120,402.5	48,073.4
Activo Circulante	20,090.9	229,760.0	213,554.6	36,296.3	16,205.4
Efectivo y Equivalentes	18,489.2	205,487.7	187,681.1	36,295.8	17,806.6
Derechos a Recibir Efectivo o Equivalentes	1,601.7	17,272.3	18,873.5	.5	-1,601.2
Derechos a Recibir Bienes o Servicios	.0	.0	.0	.0	.0
Inventarios	.0	7,000.0	7,000.0	.0	.0
Almacenes	.0	.0	.0	.0	.0
Estimación por Pérdida o Deterioro de Activos Circulantes	.0	.0	.0	.0	.0
Otros Activos Circulantes	.0	.0	.0	.0	.0
Activo no Circulante	52,238.2	37,922.3	6,054.3	84,106.2	31,868.0
Inversiones Financieras a Largo Plazo	.0	.0	.0	.0	.0
Derechos a Recibir Efectivo o Equivalentes a Largo Plazo	.0	.0	.0	.0	.0
Bienes Inmuebles, Infraestructura y Construcciones en Proceso	60,308.1	28,130.7	.0	88,438.8	28,130.7
Bienes Muebles	72,004.1	7,757.4	.0	79,761.5	7,757.4
Activos Intangibles	.0	.0	.0	.0	.0
Depreciación, Deterioro y Amortización Acumulada de Bienes	-80,095.6	2,034.2	6,054.3	-84,115.7	-4,020.1
Activos Diferidos	21.6	.0	.0	21.6	.0
Estimación por Pérdida o Deterioro de Activos no Circulantes	.0	.0	.0	.0	.0
Otros Activos no Circulantes	.0	.0	.0	.0	.0

Universidad Tecnológica del Sur del Estado de México
Estado Analítico de la Deuda y Otros Pasivos
Del 1 de Enero al 31 de Diciembre de 2019
(Miles de Pesos)

Denominación de las Deudas	Moneda de Contratación	Institución o País Acreedor	Saldo Inicial del Período	Saldo Final del Período
DEUDA PÚBLICA				
Corto Plazo				
Deuda Interna			.0	.0
Instituciones de Crédito				
Títulos y Valores				
Arrendamientos Financieros				
Deuda Externa			.0	.0
Organismos Financieros Internacionales				
Deuda Bilateral				
Títulos y Valores				
Arrendamientos Financieros				
Subtotal a Corto Plazo			.0	.0
Largo Plazo				
Deuda Interna			.0	.0
Instituciones de Crédito				
Títulos y Valores				
Arrendamientos Financieros				
Deuda Externa			.0	.0
Organismos Financieros Internacionales				
Deuda Bilateral				
Títulos y Valores				
Arrendamientos Financieros				
Subtotal a Largo Plazo			.0	.0
Otros Pasivos	Moneda Nacional		2,346.6	21,851.9
Total de Deuda y Otros Pasivos			2,346.6	21,851.9

NOTAS A LOS ESTADOS FINANCIEROS

NOTAS DE DESGLOSE

1. ESTADO DE SITUACIÓN FINANCIERA

ACTIVO

- Efectivo y Equivalentes

El saldo de esta cuenta al 31 de Diciembre de 2019 y 2018 se integra conforme a la siguiente tabla:

No. DE CUENTA	INSTITUCION BANCARIA	ORIGEN DE LOS RECURSOS	SALDOS AL 31/12/2019 LIBROS	SALDOS AL 31/12/2018 LIBROS
085	BBVA	ESTATALES	735.1	6,989.2
109	BBVA	FEDERALES	15.3	18.7
784	BBVA	PROPIOS	3,841.7	3,614.8
160	BBVA	PROPIOS	349.3	0.0
311	BBVA	ESTATALES	55.1	320.6
263	BBVA	FEDERALES	-	5,430.2
301	BBVA	PROPIOS	78.6	78.6
144	BBVA	FEDERALES	4,440.5	0.0
071	BBVA	ESTATAL	4,447.5	0.0
197	BBVA	FEDERALES	101.6	101.6
484	BBVA	FEDERALES	29.9	29.9
641	BBVA	FEDERALES	109.3	109.3
335	BBVA	FEDERALES	14.0	396.0
317	BBVA	ESTATALES	1,340.0	1,339.7
711	BBVA	FEDERALES	20,706.6	0.0
200	BBVA	FEDERALES	-	60.6
573	BBVA	FEDERALES	31.3	0.0
			36,295.8	18,489.2

Corresponde a los recursos destinados para cubrir las obligaciones de pago a terceros, provenientes del presupuesto. Al 31 de Diciembre de 2019 se tienen 15 cuentas bancarias con la Institución Bancaria BBVA.

- **Derechos a recibir efectivo y equivalentes y bienes o servicios.**

El saldo de las cuentas por cobrar a corto plazo al 31 de diciembre de 2019 y 2018 se integra como sigue:

CUENTA	Saldos al 31 de Diciembre 2019	Antigüedad	Saldos al 31 de Diciembre 2018
Cuentas por Cobrar a Corto Plazo (a)	0.0	1 a 30 Días	1,601.1
Deudores Diversos por Cobrar a Corto Plazo	0.5	1 a 30 Días	0.6
Anticipo a Proveedores por Adquisición de Bienes	0.0	1 a 30 Días	0.0
TOTAL	0.5		1,601.7

El saldo de Deudores Diversos por cobrar a corto plazo al 31 de Diciembre de 2019 se integra como se muestra a continuación:

Deudores Diversos por Cobrar a Corto Plazo	Saldos al 31 de Diciembre 2019	Antigüedad
Diana Violeta Galán Vences	0.5	1 a 30 Días
TOTAL	0.5	

- **Fideicomisos, Mandatos y Contratos Analogos**

Al 31 de Diciembre 2019 la Universidad Tecnológica del Sur del Estado de México no cuenta con recursos en la cuenta de fideicomisos.

- **Bienes Muebles, Inmuebles e Intangibles**

Los Inmuebles, Mobiliario y Equipo, Vehículos y Maquinaria, armamentos, equipos especiales, aeronaves, acervo bibliográfico y artístico, obras de arte entre otros, se registran a su costo de adquisición o construcción, en caso de que sean producto de una donación, expropiación, adjudicación o dación en pago a su valor estimado razonablemente, por el área administrativa correspondiente, o de un bien similar o al de evaluó, aun cuando se cuente con la factura o documento original que ampare la propiedad del bien, e incluso cuando se encuentren en trámite de regularización de la propiedad.

En todos los casos se deberán incluir los gastos y costo relacionados con su adquisición, así como el impuesto al valor agregado excepto cuando se trate de organismos sujetos a un régimen fiscal distinto al de no contribuyentes.

Para los intangibles en todos los casos se les dará el tratamiento de gastos del periodo, tales como licencia de software, redes, entre otros, sin embargo se deberán establecer los controles Administrativos adecuados para su Salvaguarda.

En el ejercicio Fiscal 2019, se autorizaron recursos federales del Fondo de Aportaciones Múltiples FAM 2019 a la Universidad Tecnológica del Sur del Estado de México para Obra Pública por un monto de 28 millones 130.8 miles de pesos, recursos que serán destinados para dar cumplimiento al Contrato de IMIFE-UTSEM No. IMIFE/DCI/003/2019 de fecha 22 de Julio de 2019.

Por lo que el 10 de septiembre de 2019 se celebró el contrato de Obra Pública No. IMIFE-504-CC-L2019 representado al Organismo el Instituto Mexiquense de la Infraestructura Física Educativa con la empresa contratista de Isauro de Paz Duque, para la construcción de la Unidad de docencia de 2 niveles (incluye obras exteriores e instalaciones necesarias para su óptimo funcionamiento) por la cantidad de 24 millones 749.9 miles de pesos para lo cual al 31 de diciembre de 2019 solo se realizó el pago de anticipo del 30 por ciento del contrato por un monto de 7 millones 425 mil pesos.

Tratándose de las adquisiciones de bienes muebles, cuyo costo unitario de adquisición sea igual o superior a 70 veces el valor diario de la UMA, deberán registrarse contablemente como un aumento al activo no circulante y la unidad ejecutora del gasto que los adquiera deberá informar al área de control patrimonial para que los bienes sean incluidos en el sistema de control incluidos en el Sistema de Control Patrimonial a fin de que el saldo de la cuenta de bienes muebles corresponda al monto total del sistema de control patrimonial incluyendo aquellos bienes adquiridos a través de fideicomisos, dichos montos deberán ser conciliados semestralmente; aquellas adquisiciones con un importe menor se deberán registrar contablemente como un gasto. En ambos casos se afectará el presupuesto de egresos en la partida y programa correspondiente.

Para efectos de control administrativo, las adquisiciones de bienes muebles, con un costo igual o mayor a 35 veces el valor diario de la UMA pero menor de 70 el valor diario de la UMA, también deberán incorporarse al sistema de control patrimonial, no así para la conciliación contable. Los bienes muebles adquiridos con un costo menor a 35 veces el valor diario de la UMA, se deberá considera bienes no inventariables y no requerirán de control administrativo alguno.

En el caso de bienes de consumo inmediato o refacciones y herramientas se llevarán directamente al gasto y su político de registro será la que refiere al Almacén.

En el caso del sector estatal se deberá cumplir lo dispuesto en las Normas Administrativas para la Asignación y Uso de Bienes y Servicios de las Dependencias, Organismos Auxiliares y Fideicomisos Públicos del Poder Ejecutivo Estatal y a las políticas, bases y lineamientos en materia de Adquisiciones, Enajenaciones, Arrendamientos y Servicios de las Dependencias Organismos Auxiliares y Tribunales del Poder Ejecutivo del Estado de México.

La depreciación representa la parte estimada de la capacidad de los activos que se han consumido durante un periodo, su fin es de índole informativo.

El registro contable de la depreciación tiene como objetivo reconocer la pérdida de valor de un activo que puede originarse por obsolescencia, desgaste o deterioro ordinario defectos de fabricación falta de uso, insuficiencia, entre otros.

La depreciación deberá calcularse, a partir del mes siguiente al de su adquisición, aplicando los porcentajes siguientes:

Concepto	Tasas	
	2019	2018
Edificios	2%	2%
Mobiliario y equipo de oficina	3%	3%
Equipo de transporte	10%	10%
Maquinaria y equipo	10%	10%
Otros	10%	10%
Equipo de Computo	20%	20%

El Manual Único de Contabilidad Gubernamental para las Dependencias y Entidades Públicas del Gobierno y Municipios de Estado de México, establece como políticas para la depreciación, que en el caso de que un bien se encuentre totalmente depreciado, pero se considere que aun cuenta con vida útil se determinará el tiempo aproximado de vida útil y se mantendrá en la contabilidad el valor correspondiente, para esto, se cancelará el monto de la revaluación tanto de la depreciación como del Activo no Circulante y el monto de la depreciación acumulada aplicada hasta por el importe que corresponda al periodo de vida útil determinado y será sujeto nuevamente al procedimiento de depreciación. El titular del área administrativa deberá dejar constancia por escrito del criterio que se siguió para la determinación del tiempo de vida útil.

Los terrenos, las obras de arte semovientes y animales disecados no serán sujetos del cálculo de la depreciación.

La baja de bienes muebles e inmuebles se realizará de conformidad con lo establecido en el Código Administrativo del Estado de México, Lineamientos para el registro y control del inventario y la conciliación y desincorporación de bienes muebles e inmuebles para las entidades públicas municipales del estado de México y de las Normas Administrativas para la Asignación y Uso de Bienes y Servicios de las Dependencias y Organismos Auxiliares del Poder Ejecutivo Estatal; autorizándose previamente por la Secretaria de Finanzas para el caso del Sector Central y por la Junta Directiva, Consejo de Gobierno o Consejo Directivo, en los Organismos Auxiliares y entes autónomos; para el caso de los poderes legislativo y judicial por el área competente, para el caso de los Municipios la autorización será emitida por el área administrativa correspondiente y el registro se realizará previa autorización del Ayuntamiento.

La baja se registrara según el valor neto en libros del bien, al momento de obtener la autorización correspondiente; es decir, afectando el costo histórico y la depreciación correspondiente, utilizando como contra-cuenta los rubros del patrimonio que se vean afectados.

Al 31 de diciembre de 2019 y 2018 el saldo de los bienes muebles e inmuebles se integra de la siguiente manera:

Inversión	Histórico	Actualización	Total Revaluado 2019	Total Revaluado 2018
Terrenos	500.0	252.4	752.4	752.4
Edificios	47,260.6	12,295.6	59,555.6	59,555.7
Construcciones en Proceso	28,130.8	0.0	28,130.8	0.0
Suman bienes inmuebles, infraestructura y construcciones en proceso	75,890.9	12,548.0	88,438.8	60,308.1
Mobiliario y equipo de administración	5,173.8	454.0	5,627.8	4,019.1
Mobiliario y equipo educacional y recreativo	282.9	1,662.8	1,945.7	1,895.1
Equipo e instrumental médico y laboratorio	11,197.6	585.2	11,782.8	11,687.8
Vehículos y equipo de transporte	6,650.7	50.8	6,701.5	6,701.5
Maquinaria otros equipos y herramientas	14,209.5	472.0	14,762.5	14,578.8
Otros bienes	27,795.2	11,146.0	38,941.2	33,121.8
Suman bienes muebles	65,390.7	14,370.8	79,761.5	72,004.1
Total Inversión	141,281.6	26,918.8	168,200.4	132,312.2
Menos:				
Depreciación deterioro, y amortización acumulada de bienes (1)	64,253.4	19,862.3	84,115.7	80,095.6
IMPORTE NETO	77,028.2	7,056.5	84,084.6	52,216.6

(1) La depreciación cargada a resultados al 31 de diciembre de 2019 fue de 4 millones 20.2 miles de pesos.

Activos diferidos

El saldo al 31 de diciembre de 2019 y 2018 se integra a continuación

	2019	2018
Radio Móvil Dispa, S.A. de C.V.	3.5	3.5
Comisión Federal de Electricidad	18.1	18.1
Total	21.6	21.6

PASIVO

Cuentas por Pagar a corto Plazo

El saldo de este rubro al 31 de diciembre 2019 y 2018 se integra como sigue:

	2019	2018
Contratistas por Obras Públicas por Pagar (1)	20,705.8	0.0
Retenciones y Contribuciones por Pagar a Corto Plazo (2)	429.8	728.0
Otras Cuentas por Pagar a Corto Plazo (3)	716.3	1,618.6
Suma	21,851.9	2,346.6

- (1) Las cuentas de Contratistas por Obras Publicas por Pagar al 31 de diciembre de 2019 y 2018 se integra como se muestra a continuación:

Contratistas por Obras Publicas	2019	2018
Isauro de Paz Duque	17,325.0	0.0
IMIFE-504CC-L2019	3,380.8	0.0
TOTAL	20,705.8	0.0

- (2) Las Cuentas de Retenciones y Contribuciones por pagar al 31 de diciembre de 2019 y 2018 se integra como se muestra a continuación.

Retenciones y Contribuciones por pagar	2019	Vencimiento	2018
Retención de ISR por Sueldo y Salarios (a)	429.8	30 días	725.3
Retención de IVA por Servicios Profesionales	0.0	30 días	2.7
TOTAL	429.8		728.0

- a) Correspondiente a las retenciones a los empleados vía nómina, el pago de la declaración Provisional se realiza en el mes de enero de 2020.
- (3) Otras Cuentas por Pagar al 31 de diciembre de 2019 y 2018 se integra como sigue:

Cuenta otras cuentas por pagar	2019	2018
Gobierno del Estado de México (GEM)	34.2	32.6
Inscripción de Títulos de TSU e ING	0.0	662.4
Somnet de México, S.A.	13.9	13.9
Comisión Federal de Electricidad	68.8	78.8
Concepción Ramírez Olivos	0.0	1.0
Leonarda Carranza Giles	0.0	4.0
Mari Carmen García Martínez	0.0	12.2
Fondo de Ahorro personal de la UTSEM	0.0	0.1
Cuerpo de Guardias de Seguridad	103.2	103.2
Miriam Domínguez Morales	0.0	4.5
María Isabel Hernández Enciso	0.0	4.8

Cuenta otras cuentas por pagar	2019	2018
Araceli Hernández Pérez	0.0	3.2
Despacho de CP Liconsa Salgado y Asociados S.C.	73.3	76.5
ABS Group Services de México S.A. de C.V.	0.0	185.6
America Facility Management S.A. de C.V.	87.0	88.7
Fernando Arellano Aguirre	0.0	0.3
Impuesto sobre Erogaciones al trabajo personal 3%	335.9	346.8
Total	716.3	1,618.6

2. ESTADO DE ACTIVIDADES

Transferencias, Asignaciones y Otros Subsidios:

Los Ingresos por subsidios al 31 de Diciembre 2019 y 2018 se integran como sigue:

Subsidios y Subvenciones	2019	2018
Subsidio Estatal	50,196.6	49,685.3
Subsidio Federal	23,362.1	23,777.0
Subsidio FAM 2019	35,130.8	0.0
Total	108,689.5	73,462.3

Otros Ingresos y Beneficios:

Los otros Ingresos y Beneficios al 31 de Diciembre de 2019 y 2018 se integran como sigue:

Otros Ingresos y Beneficios	2019	2018
Ingresos Financieros	3.8	14.0
Otros ingresos y Beneficios Varios	48.8	279.0
Total	52.6	293.0

Gastos de Funcionamiento

Concepto de Gasto	2019	2018
Capítulo 1000 Servicios Personales	59,446.6	55,649.2
Capítulo 2000 Materiales y Suministros	3,601.9	3,007.5
Capítulo 3000 Servicios Generales	10,487.8	9,858.1
Total	73,536.3	68,514.8

Transferencias, Asignaciones, Subsidios y Otras Ayudas.

Concepto de gasto	2019	2018
Capítulo 4000 Ayudas Sociales	292.1	232.9
Total	292.1	232.9

Otros Gastos y Pérdidas Extraordinarias

Concepto de Gasto	2019	2018
Depreciaciones	4,020.2	5,108.9
Otros Gastos	540.9	2,659.8
Total	4,561.1	7,768.7

Inversión Pública no Capitalizable

Concepto de Gasto Capítulo 5000 y 6000	2019	2018
Bienes muebles, Inmuebles e intangibles	269.7	5,108.9
Inversión Pública	951.1	2,659.8
Total	1,220.8	7,768.7

3. ESTADO DE VARIACIÓN EN LA HACIENDA PÚBLICA

Hacienda Pública /Patrimonio Contribuido

El decreto de creación de la UTSEM señala que el patrimonio se integra con los bienes muebles e inmuebles que se destinen al cumplimiento de su objetivo, desde su creación asciende a 37 millones 237.6 miles de pesos y se afectó al resultado de ejercicios anteriores por -563.7 miles de pesos.

Se afectó a la cuenta de Resultados de Ejercicios Anteriores por la cantidad de 563.7 miles de pesos, derivado de los reintegros que se realizaron a la Tesorería de la Federación TESOFE, los recursos federales de los años 2017 y 2018 se integran como sigue:

Concepto	Año	Importe
Programa de Fortalecimiento de Calidad Educativa (PFCE)	2017	60.6
Subsidio Federal (Gasto Corriente)	2018	503.1
Total		563.7

Hacienda Pública / Patrimonio Generado de Ejercicios Anteriores, los saldos al 31 de diciembre de 2019 quedaron como sigue:

HACIENDA PUBLICA/PATRIMONIO	Saldos de:	
	2019	2018
Hacienda Publica	37,237.6	37,237.6
Aportaciones	37,237.6	37,237.6
Hacienda Pública/Patrimonio Generado	61,313.0	32,744.9
Resultado del ejercicio (Ahorro/ Desahorro)	29,131.8	-3,030.7
Resultados de Ejercicio Anteriores	11,223.7	14,818.1
Revalúos	20,957.5	20,957.5

4. ESTADO DE FLUJOS DE EFECTIVO

El análisis de los saldos inicial y final que figuran en la última parte de Estado de Flujos de Efectivo en la cuenta de efectivo y equivalentes es como sigue:

Cuenta	2019	2018
Efectivo en Bancos Tesorería	36,295.8	18,489.2
Total de Efectivo y Equivalentes	36,295.8	18,489.2

La conciliación de los Flujos de Efectivo Netos de las Actividades de Operación y la cuenta de Ahorro/Desahorro antes de Rubros Extraordinarios. A continuación, se presenta la Conciliación:

Conciliación	2019	2018
Flujos Netos de Efectivo por actividades de operación	29,131.8	-3,030.7
Flujos netos de Efectivo por actividad de inversión	-30,266.8	10,295.9
Flujos netos de efectivo por actividad de financiamiento	18,941.6	-4,818.8
Incremento/disminución Neta en el Efectivo y Equivalente al Efectivo	17,806.6	2,446.4
Efectivo y Equivalentes al efecto al inicio del Ejercicio	18,489.2	16,042.8
Efectivo y Equivalentes al efecto al final del Ejercicio	36,295.8	18,489.2

5. CONCILIACIÓN ENTRE LOS INGRESOS PRESUPUESTARIOS Y CONTABLES, ASÍ COMO ENTRE LOS EGRESOS PRESUPUESTARIOS Y LOS GASTOS CONTABLES.

Universidad Tecnológica del Sur del Estado de México Conciliación entre los Ingresos Presupuestarios y Contables Correspondiente del 1 de Enero al 31 de Diciembre de 2019 (Miles de Pesos)		
1. Ingresos Presupuestarios		132,980.0
2. Más Ingresos Contables no Presupuestarios		0.0
Incremento por Variación de Inventarios		
Disminución del Exceso de Estimaciones por Pérdida o Deterioro u Obsolescencia		
Disminución del Exceso de Provisiones		
Otros Ingresos y Beneficios Varios		
Otros Ingresos Contables no Presupuestarios		
3. Menos Ingresos Presupuestarios no Contables		24,237.9
Productos de Capital		
Aprovechamientos Capital		
Ingresos Derivados de Financiamientos	24,237.9	
Otros ingresos presupuestarios no contables		
4. Ingresos Contables (4 = 1 + 2 - 3)		108,742.1

Universidad Tecnológica del Sur del Estado de México Conciliación entre los Egresos Presupuestarios y los Gastos Contables Correspondiente del 1 de Enero al 31 de Diciembre de 2019 (Miles de Pesos)		
1.- Total de Egresos (Presupuestarios)		113,202.0
2.- Menos Egresos Presupuestarios no Contables		38,152.8
Mobiliario y Equipo de Administración	1,152.6	
Mobiliario y Equipo Educacional y Recreativo		
Equipo e Instrumental Médico y de Laboratorio		
Vehículos y Equipo de Transporte		
Equipo de Defensa y Seguridad		
Maquinaria, Otros Equipos y Herramientas	555.9	
Activos Biológicos		
Bienes Inmuebles		
Activos Intangibles		
Obra Pública en Bienes Propios	34,179.7	
Acciones y Participaciones de Capital		
Compra de Títulos y Valores		
Inversiones en Fideicomisos, Mandatos y Otros Análogos		
Provisiones para Contingencias y Otras Erogaciones Especiales		
Amortización de la Deuda Pública		
Adeudos de Ejercicios Fiscales Anteriores (ADEFAS)	2,264.6	
Otros Egresos Presupuestales no Contables		
3. Más Gastos Contables no Presupuestales		4,561.1
Estimaciones, Depreciaciones, Deterioros, Obsolescencia y Amortizaciones	4,020.2	
Provisiones		
Disminución de Inventarios		
Aumento por Insuficiencia de Estimaciones por Pérdida o Deterioro u Obsolescencia	0.0	
Aumento por Insuficiencia de Provisiones		
Otros Gastos	540.9	
Otros Gastos Contables no Presupuestales		
4. Total de Gasto Contable (4 = 1 - 2 + 3)		79,610.3

NOTAS DE MEMORIA (CUENTAS DE ORDEN)

La Universidad Tecnológica del Sur del Estado de México cuenta con registros de las cuentas de orden contables de Almacén al 31 de Diciembre de 2019.

Universidad Tecnológica del Sur del Estado de México		
CUENTAS DE ORDEN CONTABLES		
(Miles de Pesos)		
	<u>2019</u>	<u>2018</u>
CUENTAS DEUDORAS		
Almacén	188.9	318.9
	<u>188.9</u>	<u>318.9</u>
CUENTAS ACREEDORAS		
Artículos Disponibles por el Almacén	188.9	318.9
Artículos Distribuidos por el Almacén	0.0	0.0
	<u>188.9</u>	<u>318.9</u>

Universidad Tecnológica del Sur del Estado de México		
CUENTAS DE ORDEN PRESUPUESTALES		
(Miles de Pesos)		
	<u>2019</u>	<u>2018</u>
CUENTAS DEUDORAS		
Ley de Ingresos Estimada	115,582.4	73,948.2
Presupuesto de Egresos por Ejercer de Gastos de Funcionamiento	2,257.9	2,766.3
Presupuesto de Egresos por Ejercer de Transferencias, Asignaciones, Subsidios	3.3	62.5
Presupuesto de Egresos por Ejercer de Intereses , Comisiones y otros Gastos de Deuda Publica		191.6
Presupuesto de Egresos por Ejercer de Bienes Muebles e Inmuebles	119.2	316.8
Presupuesto de Egresos Devengado de Gastos de Funcionamiento	682.1	893.5
Presupuesto de Egresos Devengado de Inversión Pública	20,705.8	
Presupuesto de Egresos Pagado de Gastos de Funcionamiento	72,854.2	67,621.2
Presupuesto de Egresos Pagado de Transferencias, Asignaciones, Subsidios	292.1	232.9
Presupuesto de Egresos Pagado de Intereses , Comisiones y otros Gastos de Deuda Publica	2,264.6	535.9
Presupuesto de Egresos Pagado de Gastos de Bienes Muebles e Inmuebles	1,978.2	1,327.6
Presupuesto de Egresos Pagado de Inversión Publica	14,425.0	
	<u>231,164.8</u>	<u>147,896.5</u>
CUENTAS ACREEDORAS		
Ley de Ingresos por Ejecutar	-17,397.6	-2,463.1
Ley de Ingresos Devengado		1,601.1
Ley de Ingresos Recaudado	132,980.0	74,810.3
Presupuesto de Egresos Aprobado de Gastos de Funcionamiento	75,794.2	71,281.0
Presupuesto de Egresos Aprobado de Transferencias, Asignaciones, Subsidios	295.4	295.4
Presupuesto de Egresos Aprobado de Intereses , Comisiones y otros Gastos de Deuda Publica	2,264.6	727.5
Presupuesto de Egresos Aprobado de Inversión Pública	35,130.8	
Presupuesto de Egresos Aprobado de Gastos de Bienes Muebles e Inmuebles	2,097.4	1,644.3
	<u>231,164.8</u>	<u>147,896.5</u>

NOTAS DE GESTIÓN ADMINISTRATIVA

1. INTRODUCCIÓN

Los estados financieros de la Universidad Tecnológica del Sur del Estado de México, se realizaron de acuerdo a lo establecido en el Manual para la Elaboración de la Cuenta Pública del Poder Legislativo, Judicial, de los Organismos Auxiliares y Autónomos del Estado de México para el ejercicio 2019.

2. PANORAMA ECONÓMICO Y FINANCIERO

Desde finales del año 2019, el entorno internacional se caracterizó por un crecimiento económico débil y desigual entre países y regiones.

En congruencia con este contexto, el Paquete Económico aprobado por el Congreso de la Unión para 2019 estableció políticas conducentes a la estabilidad macroeconómica. En dicho paquete se propuso regresar el equilibrio presupuestario. La política de ingresos se orientó al fortalecimiento de los ingresos del sector público con cambios menores a la normatividad. Por lo anterior el Paquete Económico de 2019 no propuso modificaciones sustantivas a la legislación y procedimientos que rigen el marco fiscal y el ejercicio del gasto.

3. AUTORIZACIÓN E HISTORIA

La Universidad Tecnológica del Sur del Estado de México, es un Organismo Público Descentralizado de carácter estatal, con personalidad jurídica y patrimonio propios, creado mediante decreto publicado en la Gaceta del Gobierno de fecha 29 de agosto de 1997 y cuyo ejercicio presupuestal, manejo, aplicación y situación se consigna contablemente y se elaboran estados financieros sobre los cuales se emite una opinión profesional de auditores externos.

4. ORGANIZACIÓN Y OBJETO SOCIAL

La Universidad Tecnológica del Sur del Estado de México (UTSEM), es un organismo público descentralizado de carácter estatal, con personalidad jurídica y patrimonio propios, creado mediante Decreto del Ejecutivo del Estado, publicado en la "Gaceta del Gobierno" el 29 de agosto del 1997 modificado el 15 de febrero de 2011.

La Universidad Tecnológica del Sur del Estado de México tiene como objetivo cumplir con los fines siguientes:

La UTSEM tiene como objetivo cumplir con los fines siguientes:

- I. Implementar Educación Superior de carácter Tecnológico para formar Técnicos Superiores, así como Planes y Programas de Licenciatura, aptos para la aplicación y generación de conocimientos y en la solución creativa de los problemas con un sentido de innovación, al incorporar los avances científicos y tecnológicos.
- II. Realizar investigaciones científicas y tecnológicas que permitan el avance de conocimientos.

III. Realizar programas de vinculación con los sectores público, privado y social.

IV. Promover la cultura regional, estatal, nacional y universal.

Con el fin de consolidar y ampliar la cobertura social de la educación superior, el Consejo Directivo de la UTSEM, como órgano máximo de gobierno, en Sesión Ordinaria número LXIX, celebrada el 13 de julio de 2009, acordó proponer al Poder Ejecutivo del Estado, la modificación al Decreto de creación de dicho organismo público descentralizado, con la finalidad de ampliar el alcance de los estudios profesionales que ofrece, cambio que fue aprobado.

Con esa ampliación se estimula principalmente el acceso a un mayor número de jóvenes mexiquenses a la educación superior. Con la extensión de la oferta educativa, la UTSEM optimizará el uso de su infraestructura y fortalecerá la vinculación Universidad-Empresa.

La UTSEM imparte seis carreras con nivel de Técnico Superior Universitario (TSU) y siete carreras a nivel ingeniería o Licenciatura, con una duración de 3 años 8 meses, incluyendo el último que será de estadía en algún centro laboral que les permita realizar prácticas profesionales. Dichas carreras son las siguientes:

Técnico Superior Universitario:

1. Administración Área Administración y Evaluación de Proyectos
2. Contaduría
3. Mecatrónica Área Sistemas de Manufactura Flexible
4. Tecnologías de la Información, Área desarrollo de Software Multiplataforma
5. Procesos Alimentarios
6. Lengua Inglesa

Ingeniería y/o Licenciatura:

1. Licenciatura en Gestión de Negocios y Proyectos
2. Ingeniería en Mecatrónica
3. Licenciatura en Contaduría
4. Ingeniería en Tecnologías de la Información y Comunicación
5. Ingeniería en Procesos Alimentarios
6. Licenciatura en Enfermería
7. Licenciatura en Gestión Institucional, Educativa y Curricular

Ejercicio fiscal

El período del ejercicio fiscal comprendió del 1 de enero al 31 de Diciembre de 2019.

Régimen Jurídico

La Universidad es un Organismo Público Descentralizado con personalidad Jurídica y Patrimonio Propios.

Contribuciones obligadas a pagar y/o retener

- Impuesto Sobre la Renta por el pago de sueldos y salarios.
- Impuesto sobre Erogaciones al Trabajo personal 3% sobre Nómina del Estado de México

Estructura Organizacional Básica

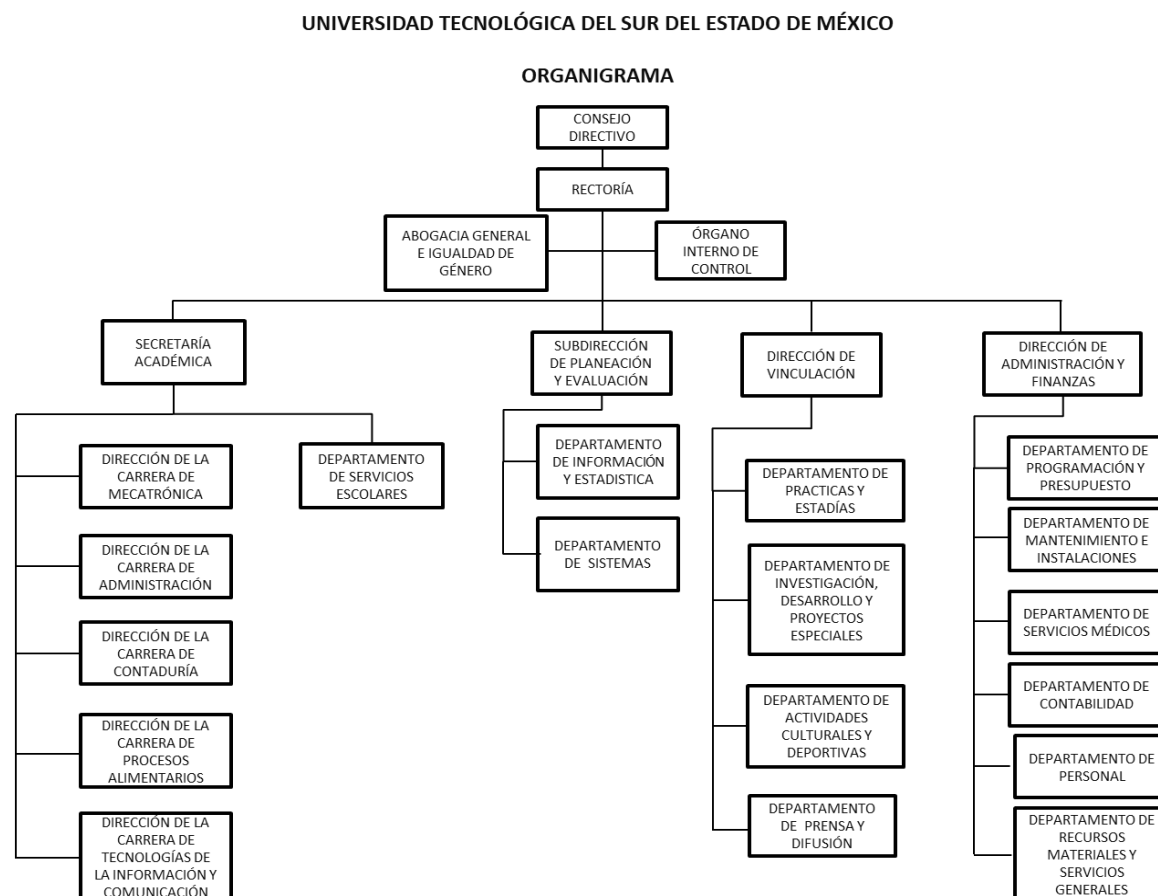

5. BASES DE PREPARACIÓN DE LOS ESTADOS FINANCIEROS

Los estados financieros se formulan de acuerdo con las prácticas contables establecidas en el Manual Único de Contabilidad Gubernamental para las Dependencias y Entidades Públicas del Gobierno y Municipios del Estado de México, considerando como base los Postulados Básicos de Contabilidad Gubernamental y a lo dictado en la Ley General de Contabilidad Gubernamental.

6. POLÍTICAS DE CONTABILIDAD SIGNIFICATIVAS

Las principales políticas contables que aplica la UTSEM para la preparación de sus Estados Financieros son las siguientes:

a) Reconocimiento de los efectos de la inflación en la información financiera

Los estados financieros son preparados sobre la base del costo histórico original, modificado hasta el 31 de diciembre de 2007 con los efectos de la inflación, conforme a las disposiciones normativas establecidas en la Circular de la Información Financiera para el reconocimiento de los Efectos de la inflación, que deben utilizar las Entidades del Sector Auxiliar del Gobierno del Estado de México. Ésta norma establece únicamente la actualización de los inmuebles, mobiliario y equipo, así como la depreciación acumulada del ejercicio, mediante el Método de ajustes por cambios en el Nivel General de Precios a la fecha del balance. Este procedimiento difiere de lo establecido en la NIF B-10 emanada de las Normas de Información Financiera Aceptadas en México, el cual requiere del reconocimiento de los efectos de la inflación en los componentes del patrimonio y del estado de resultados, la determinación del efecto por posición monetaria y la presentación de los estados financieros comparativos con cifras de cierre al 31 de diciembre de 2007.

A partir del ejercicio terminado el 31 de diciembre de 2008, tomando como referencia la NIF B-10 emitida por el Consejo Mexicano para la Investigación y Desarrollo de Normas de Información Financiera, A.C., y considerando que en los últimos 7 años la inflación no ha rebasado el 10% anual, se ha decidido no aplicar el procedimiento de revaluación de los bienes muebles e inmuebles.

Asimismo la NIF B-10 requiere que se reconozca los efectos de la inflación de la información financiera, siempre que se considere que sus efectos son relevantes, lo cual ocurre cuando dicha inflación es igual o mayor que el 26% acumulado durante los tres ejercicios anuales anteriores.

Bajo este esquema, se establece que cuando la economía se encuentre en un entorno inflacionario se definirá el procedimiento a través del cual, los entes gubernamentales deberán realizar la revaluación de los estados financieros.

b) Armonización Contable Gubernamental

A partir del 1° de Enero de 2009 entro en vigor la Ley General de Contabilidad Gubernamental, la que tiene por objeto facilitar la armonización contable, el registro y la fiscalización de los activos, pasivos, ingresos y gastos, y en general, para contribuir a medir la eficacia, economía y eficiencia del gasto e ingresos públicos, así como la determinación de la valuación del estado del patrimonio y su expresión en los estados financieros. La UTSEM ha adoptado los lineamientos contenidos en el Manual Único de Contabilidad Gubernamental para las Dependencias y Entidades Públicas del Gobierno y Municipios del Estado de México, el cual fue preparado, tanto por las áreas rectoras, como los responsables de los centros de registro contable y presupuestal, en el estudio, determinación e implantación de normas contables gubernamentales que cumplan con los preceptos establecidos en el Código Financiero del Estado de México y Municipios y para dar cumplimiento a lo dispuesto por la Ley general de Contabilidad gubernamental.

c) Patrimonio

El Decreto de Creación de la UTSEM señala que el patrimonio se integra con los bienes muebles e inmuebles que se destinen al cumplimiento de su objetivo y las partidas que anualmente se le señalen en el Presupuesto de Egresos del Estado.

d) Ingresos y Egresos

En el estado de resultados (actividades) se reconoce como un ingreso el total del subsidio autorizado por los Gobiernos Federal y Estatal. La aplicación del presupuesto para la operación se reconoce en resultados, y en el patrimonio el destinado a la inversión. El ingreso se reconoce en el momento del cobro, y el presupuesto ejercido no pagado a la fecha de cierre del período como un pasivo a corto plazo.

RÉGIMEN FISCAL

La UTSEM no es sujeta del Impuesto Sobre la Renta, por ser una persona moral no contribuyente; la Ley del Impuesto sobre la Renta establece que estas entidades sólo tendrán la obligación de retener y enterar el impuesto y exigir la documentación que reúna los requisitos fiscales cuando hagan pagos a terceros y estén obligados a ello en términos de la citada ley.

7. POSICIÓN EN MONEDA EXTRANJERA Y PROTECCIÓN POR RIESGOS CAMBIARIOS

En el periodo del 1 de Enero al 31 de Diciembre de 2019, no se realizaron operaciones en moneda extranjera y protección por riesgos cambiarios.

8. REPORTE ANALÍTICO DEL ACTIVO

En el periodo del 1 de Enero al 31 de Diciembre de 2019, no se realizaron cambios en los porcentajes de Depreciación de los Activos de la entidad.

9. FIDEICOMISOS, MANDATOS Y ANÁLOGOS

La Universidad Tecnológica del Sur del Estado de México, en el periodo que comprende del 1 de Enero al 31 de Diciembre de 2019 no tuvo Fideicomisos.

10. REPORTE DE LA RECAUDACIÓN

Los ingresos por subsidios al 31 de Diciembre de 2019 y 2018 se integran como sigue:

Subsidios y subvenciones	2019	2018
Subsidio Estatal	50,196.6	49,685.3
Subsidio Federal	23,362.1	23,777.0
Subsidio FAM 2019	35,130.8	0.0
Total	108,689.5	73,462.3

Otros Ingresos y Beneficios:

Los otros ingresos y Beneficios al 31 de Diciembre de 2019 y 2018 se integran como sigue:

Otros Ingresos y Beneficios	2019	2018
Ingresos Financieros	3.8	14.0
Otros ingresos y Beneficios Varios	48.8	279.0
Total	52.6	293.0

11. INFORMACIÓN SOBRE LA DEUDA Y EL REPORTE ANALÍTICO DE LA DEUDA

La Universidad no reporta Deuda Pública ni a corto, ni a largo plazo, interna ni externa con Instituciones de Crédito, Títulos y Valores, Arrendamientos Financieros, Organismos Financieros Internacionales, Deuda Bilateral.

12. CALIFICACIONES OTORGADAS

La Universidad no ha sido sujeta a una calificación crediticia.

13. PROCESOS DE MEJORA

La Universidad con la autorización de la nueva plantilla ocupacional espera mejorar los controles internos en cuanto a las áreas de Recursos Materiales y Humanos.

14. INFORMACIÓN POR SEGMENTOS

No es necesario revelar información financiera por segmentos de la Universidad debido a que no se efectúan actividades y operaciones de tal magnitud que ameriten presentarse de esta forma.

15. EVENTOS POSTERIORES AL CIERRE

La Universidad no reporta eventos posteriores al cierre del ejercicio 31 de Diciembre de 2019 que afectan las cifras mostradas en los Estados Financieros.

16. PARTES RELACIONADAS

No existen partes relacionadas que pudieran ejercer influencia significativa sobre la toma de decisiones financieras y operativas en la Universidad.

17. RESPONSABILIDAD SOBRE LA PRESENTACIÓN RAZONABLE DE LA INFORMACIÓN CONTABLE

“Bajo protesta de decir verdad declaramos que los Estados Financieros y sus notas, son razonablemente correctos y son responsabilidad del emisor.”

El Despacho Liconsa, Salgado & Asociados, S.C. dictaminó los Estados Financieros de la Universidad Tecnológica del Sur del Estado de México (U T S E M), al 31 de Diciembre de 2019, concluyendo que presentan razonablemente en todos los aspectos materiales, la situación financiera del organismo.

INFORMACIÓN PRESUPUESTARIA

Universidad Tecnológica del Sur del Estado de México Ingresos y Egresos Del 1 de Enero al 31 de Diciembre de 2019 (Miles de pesos)												
CONCEPTO	PRESUPUESTO AUTORIZADO	%	AMPLIACIÓN	REDUCCIÓN	AUTORIZADO FINAL	%	PRESUPUESTO EJERCIDO	%	VARIACIÓN INICIAL	%	VARIACIÓN MODIFICADO	%
INGRESOS:	110,618.9	100.0	15,427.8	10,464.3	115,582.4	100.0	132,980.0	100.0	22,361.1	20.2	17,397.6	15.1
Superávit Ejercicio Anterior							0.0					
Ordinarios	110,618.9	100.0	10,777.2	10,464.3	110,931.8	96.0	108,742.1	81.8	(1,876.8)	(1.7)	(2,189.7)	(2.0)
Estatales	75,488.1	68.2	10,777.2	10,464.3	75,801.0	65.6	73,611.3	55.4	-1,876.8	(2.5)	-2,189.7	(2.9)
- Tributarios												
Impuestos sobre Erogaciones												
Impuestos sobre Tenencia												
Otros Impuestos y Accesorios												
- No Tributarios												
Derechos												
Sector Central												
Organismos Auxiliares												
Aportaciones de Mejoras												
Productos												
Aprovechamientos												
Ingresos Financieros												
Aportaciones y Cuotas de Seguridad Social												
Ingreso por Venta de Bienes y Servicios	9,070.5	8.2		9,070.5	0.0	0.0	52.60	0.0	(9,017.9)	(9.4)	52.6	
Transferencias Asignaciones, Subsidio y Otras Ayudas	66,417.6	60.0	10,777.2	1,393.8	75,801.0	65.6	73,558.70	55.3	7,141.1	10.8	(2,242.3)	(3.0)
Federales	35,130.8	31.8	0.0	0.0	35,130.8	30.4	35,130.8	26.4	0.0	0.0	0.0	0.0
Participaciones Federales												
Fondos de Aportaciones Ramo 33	35,130.8	31.8	0.0	0.0	35,130.8	30.4	35,130.8	26.4	0.0	0.0	0.0	0.0
Otros Apoyos Federales		0.0	0.0	0.0	0.0	0.0		0.0	0.0	0.0	0.0	0.0
Extraordinarios	0.0	0.0	4,650.6	0.0	4,650.6	4.0	24,237.9	18.2	24,237.9		19,587.3	421.2
Generación de Adefas	0.0	0.0	2,264.6	0.0	2,264.6	2.0	21,851.9	16.4	21,851.9			
Financiamientos	0.0	0.0	2,386.0	0.0	2,386.0	2.1	2,386.0	1.8	2,386.0		0.0	0.0
EGRESOS:	110,618.9	100.0	17,081.4	12,117.9	115,582.4	100.0	113,202.0	100.0	(2,583.1)	(2.3)	2,380.4	2.1
Poderes Legislativo y Judicial	0.0	0.0	0.0	0.0	0.0	0.0	0.0	0.0	0.0		0.0	
Poder Legislativo												
Poder Judicial												
Gasto Total de Poder Ejecutivo	110,618.9	100.0	17,081.4	12,117.9	115,582.4	100.0	113,202.0	100.0	(2,583.1)	(2.3)	2,380.4	2.1
Gasto Programable:	110,618.9	100.0	14,816.8	12,117.9	113,317.8	98.0	110,937.4	98.0	(318.5)	(0.3)	2,380.4	2.1
Gasto Corriente	73,043.6	66.0	13,195.7	10,445.1	75,794.2	65.6	73,536.3	65.0	(492.7)	(0.7)	2,257.9	3.0
Servicios Personales	58,446.6	52.8	9,267.1	7,267.1	60,446.6	52.3	59,446.6	52.5	(1,000.0)	(1.7)	1,000.0	
Gasto Operativo	14,597.0	13.2	3,928.6	3,178.0	15,347.6	13.3	14,089.7	12.4	507.3	3.5	1,257.9	8.2
- Materiales y Suministros	3,664.5	3.3	1,627.4	1,406.8	3,885.1	3.4	3,601.9	3.2	62.6	1.7	283.2	7.3
- Servicios Generales	10,932.5	9.9	2,301.2	1,771.2	11,462.5	9.9	10,487.8	9.3	444.7	4.1	974.7	8.5
Transferencias	273.4	0.2	41.8	19.8	295.4	0.3	292.1	0.3	(18.7)	(6.8)	3.3	1.1
- Organismos Autónomos												
- Subsidios y Apoyos	273.4	0.2	41.8	19.8	295.4	0.3	292.1	0.3	(18.7)	(6.8)	3.3	1.1
Inversión Pública	37,301.9	33.7	1,579.3	1,653.0	37,228.2	32.2	37,109.0	32.8	192.9	0.5	119.2	0.3
- Bienes Muebles e Inmuebles	2,171.1	2.0	1,579.3	1,653.0	2,097.4	1.8	1,978.2	1.7	192.9	8.9	119.2	5.7
- Obra Pública	35,130.8	31.8	0.0	0.0	35,130.8	30.4	35,130.8	31.0	0.0	0.0	0.0	0.0
- Inversión Financiera												
Gasto No Programable	0.0	0.0	2,264.6	0.0	2,264.6	2.0	2,264.6	2.0	(2,264.6)		0.0	
Transferencias a Municipios	0.0	0.0	0.0	0.0	0.0	0.0	0.0	0.0	0.0		0.0	
- Participaciones												
- Aportaciones del Ramo 33												
- Convenios												
Deuda Pública	0.0	0.0	2,264.6	0.0	2,264.6	2.0	2,264.6	2.0	(2,264.6)		0.0	0.0
- Costo Financiero de la Deuda									0.0			
- Amortizaciones									0.0			
- Pago de Adefas			2,264.6		2,264.6	2.0	2,264.6	2.0	(2,264.6)			
Superávit(+)/ Déficit (-)	0.0		(1,653.6)	(1,653.6)	0.0		19,778.0					
% de los Ingresos							14.9					

Universidad Tecnológica del Sur del Estado de México Estado Analítico de Ingresos Del 1 de Enero al 31 de Diciembre de 2019 (Miles de Pesos)						
Rubro de Ingresos	Ingreso					Diferencia
	Estimado	Ampliaciones y Reducciones	Modificado	Devengado	Recaudado	
	(1)	(2)	(3= 1 + 2)	(4)	(5)	(6= 5 - 1)
Impuestos			.0			.0
Cuotas y Aportaciones de Seguridad Social			.0			.0
Contribuciones de Mejoras			.0			.0
Derechos			.0			.0
Productos			.0	3.8	3.8	3.8
Aprovechamientos			.0	48.8	48.8	48.8
Ingresos por Ventas de Bienes, Prestación de Servicios y Otros Ingresos	9,070.5	-9,070.5	.0			-9,070.5
Participaciones, Aportaciones, Convenios, Incentivos Derivados de la Colaboración Fiscal y Fondos Distintos de Aportaciones			.0			.0
Transferencias, Asignaciones, Subsidios y Subvenciones, y Pensiones y Jubilaciones	101,548.4	9,383.4	110,931.8	108,689.5	108,689.5	7,141.1
Ingresos Derivados de Financiamientos		4,650.6	4,650.6	24,237.9	24,237.9	24,237.9
Total	110,618.9	4,963.5	115,582.4	132,980.0	132,980.0	22,361.1
				Ingresos excedentes ¹		22,361.1

Estado Analítico de Ingresos por Fuente de Financiamiento	Ingreso					Diferencia
	Estimado	Ampliaciones y Reducciones	Modificado	Devengado	Recaudado	
	(1)	(2)	(3= 1 + 2)	(4)	(5)	(6= 5 - 1)
Ingresos del Poder Ejecutivo Federal o Estatal y de los Municipios	.0	.0	.0	.0	.0	.0
Impuestos			.0			.0
Cuotas y Aportaciones de Seguridad Social			.0			.0
Contribuciones de Mejoras			.0			.0
Derechos			.0			.0
Productos ¹			.0			.0
Aprovechamientos ²			.0			.0
Participaciones, Aportaciones, Convenios, Incentivos Derivados de la Colaboración Fiscal y Fondos Distintos de Aportaciones			.0			.0
Transferencias, Asignaciones, Subsidios y Subvenciones, y Pensiones y Jubilaciones			.0			.0
Ingresos de los Entes Públicos de los Poderes Legislativo y Judicial, de los Órganos Autónomos y del Sector Paraestatal o Paramunicipal, así como de las empresas Productivas del Estado	110,618.9	312.9	110,931.8	108,742.1	108,742.1	-1,876.8
Cuotas y Aportaciones de Seguridad Social			.0			.0
Productos ¹			.0	3.8	3.8	3.8
Ingresos por Ventas de Bienes, Prestación de Servicios y Otros Ingresos ³	9,070.5	-9,070.5	.0	48.8	48.8	-9,021.7
Transferencias, Asignaciones, Subsidios y Subvenciones, y Pensiones y Jubilaciones	101,548.4	9,383.4	110,931.8	108,689.5	108,689.5	7,141.1
Ingresos Derivados de Financiamiento	.0	4,650.6	4,650.6	24,237.9	24,237.9	24,237.9
Ingresos Derivados de Financiamientos		4,650.6	4,650.6	24,237.9	24,237.9	24,237.9
Total	110,618.9	4,963.5	115,582.4	132,980.0	132,980.0	22,361.1

Universidad Tecnológica del Sur del Estado de México							
INGRESOS							
(Miles de Pesos)							
INGRESOS	PREVISTO	PRESUPUESTO 2019			VARIACIÓN		%
		ASIGNACIONES Y/O AMPLIACIONES	REDUCCIONES Y/O DISMINUCIONES	TOTAL AUTORIZADO	RECAUDADO	IMPORTE	
INGRESOS DE GESTIÓN	9,070.5		9,070.5				
Ingresos por Venta de Bienes y Servicios	9,070.5		9,070.5				
PARTICIPACIONES, APORTACIONES, TRANSFERENCIAS, ASIGNACIONES, SUBSIDIOS Y OTRAS AYUDAS	66,417.6	10,777.2	1,393.8	75,801.0	73,558.7	2,242.3	3.0
Subsidio	66,417.6	10,777.2	1,393.8	75,801.0	73,558.7	2,242.3	3.0
OTROS INGRESOS Y BENEFICIOS		4,650.6		4,650.6	24,290.5	-19,639.9	-422.3
Ingresos Financieros					3.8	-3.8	
Pasivos que se Generen como Resultado de Erogaciones que se Devengan en el Ejercicio Fiscal pero que queden Pendientes de Liquidar al Cierre del Mismo		2,264.6		2,264.6	21,851.9	-19,587.3	
Ingresos Diversos					48.8	-48.8	
Disponibilidades de Ejercicios Anteriores		2,386.0		2,386.0	2,386.0		
S U B T O T A L	75,488.1	15,427.8	10,464.3	80,451.6	97,849.2	-17,397.6	-21.6
Programa de Acciones para el Desarrollo (PAD)	35,130.8			35,130.8	35,130.8		
Ramo 33	35,130.8			35,130.8	35,130.8		
T O T A L	110,618.9	15,427.8	10,464.3	115,582.4	132,980.0	-17,397.6	-15.1

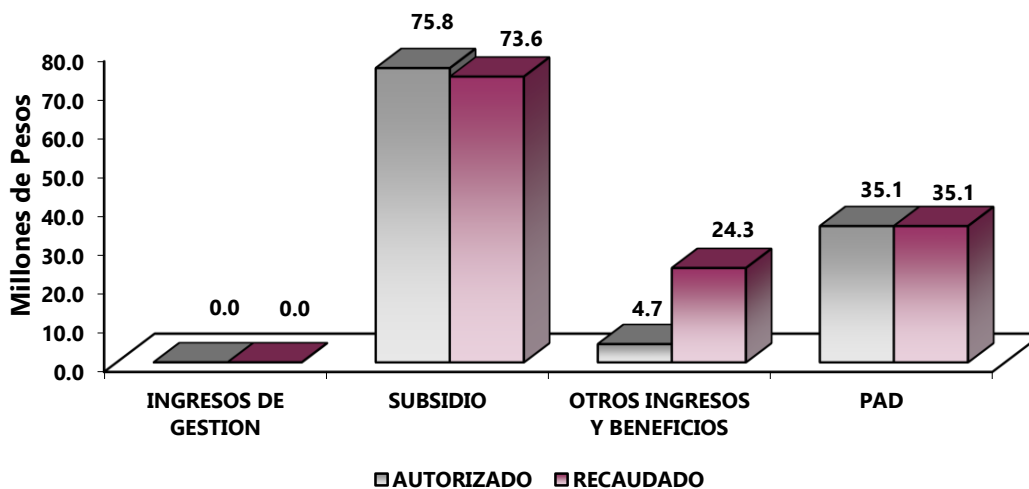

NOTAS AL PRESUPUESTO DE INGRESOS

INGRESOS

Se previó recaudar ingresos por 110 millones 618.9 miles de pesos, posteriormente se autorizaron ampliaciones y reducciones netas por 4 millones 963.5 miles de pesos, obteniendo un total autorizado de 115 millones 582.4 miles de pesos. El importe recaudado fue por 132 millones 980 mil pesos, por lo que se tuvo una variación por 17 millones 397.6 miles de pesos, lo cual representó 15.1 por ciento respecto al monto autorizado.

INGRESOS DE GESTIÓN

Ingresos por Venta de Bienes y Servicios

Se tuvo previsto recaudar ingresos por 9 millones 70.5 miles de pesos y derivado del Convenio de Colaboración Administrativa para la recaudación de los Ingresos percibidos por las entidades Públicas, se recaudan a través del Subsidio Estatal en el rubro de Participaciones, Aportaciones, Transferencias, Asignaciones, Subsidios y Otras Ayudas.

PARTICIPACIONES, APORTACIONES, TRANSFERENCIAS, ASIGNACIONES SUBSIDIOS Y OTRAS AYUDAS

Subsidio

El autorizado inicial fue de 66 millones 417.6 miles de pesos, con ampliaciones y reducciones por 9 millones 383.4 miles de pesos, obteniendo un presupuesto modificado de 75 millones 801 mil pesos. El importe recaudado fue de 73 millones 558.7 miles de pesos, obteniendo un subejercicio de 2 millones 242.3 miles de pesos, lo que representó el 3 por ciento respecto al monto autorizado.

OTROS INGRESOS Y BENEFICIOS

Durante el ejercicio se autorizaron ampliaciones por 4 millones 650.6 miles de pesos y se recaudaron 24 millones 290.5 miles de pesos, principalmente de Pasivos que se generaron como resultado de Erogaciones que se devengan en el ejercicio fiscal pero que quedan pendientes de liquidar al cierre del mismo, así como ingresos diversos y Disponibilidades, obteniendo una variación de 19 millones 639.9 miles de pesos, lo que representó el 422.3 por ciento respecto al monto autorizado.

PROGRAMA DE ACCIONES PARA EL DESARROLLO

Se autorizó para este concepto 35 millones 130.8 miles de pesos mismos que fueron recaudados en su totalidad.

Universidad Tecnológica del Sur del Estado de México
Estado Analítico del Ejercicio del Presupuesto de Egresos
Clasificación por Objeto del Gasto (Capítulo y Concepto)
Del 1 de Enero al 31 de Diciembre de 2019
(Miles de Pesos)

Concepto	Egresos					Subejercicio 6 = (3 - 4)
	Aprobado	Ampliaciones/ (Reducciones)	Modificado	Devengado	Pagado	
	1	2	3 = (1 + 2)	4	5	
Servicios Personales	58,446.6	2,000.0	60,446.6	59,446.6	59,446.6	1,000.0
Remuneraciones al Personal de Carácter Permanente	35,420.1	-	1,972.1	33,448.0	32,603.6	844.4
Remuneraciones al Personal de Carácter Transitorio	-	-	-	-	-	-
Remuneraciones Adicionales y Especiales	8,733.6	2,080.0	10,813.6	10,684.8	10,684.8	128.8
Seguridad Social	7,943.8	-	724.1	7,219.7	7,204.4	15.3
Otras Prestaciones Sociales y Económicas	6,349.1	2,582.0	8,931.1	8,919.6	8,919.6	11.5
Previsiones	-	-	-	-	-	-
Pago de Estímulos a Servidores Públicos	-	34.2	34.2	34.2	34.2	-
Materiales y Suministros	3,664.5	220.6	3,885.1	3,601.9	3,601.9	283.2
Materiales de Administración, Emisión de Documentos y Artículos Oficiales	1,647.0	251.5	1,898.5	1,880.8	1,880.8	17.7
Alimentos y Utensilios	403.2	-	353.6	49.6	43.4	6.2
Materias Primas y Materiales de Producción y Comercialización	12.9	-	12.9	-	-	-
Materiales y Artículos de Construcción y de Reparación	200.3	85.7	286.0	240.0	240.0	46.0
Productos Químicos, Farmacéuticos y de Laboratorio	161.3	85.6	246.9	228.9	228.9	18.0
Combustibles, Lubricantes y Aditivos	700.3	-	59.3	641.0	530.8	110.2
Vestuario, Blancos, Prendas de Protección y Artículos Deportivos	252.1	70.5	322.6	321.7	321.7	0.9
Materiales y Suministros Para Seguridad	-	-	-	-	-	-
Herramientas, Refacciones y Accesorios Menores	287.4	153.1	440.5	356.3	356.3	84.2
Servicios Generales	10,932.5	530.0	11,462.5	10,487.8	9,806.7	974.7
Servicios Básicos	1,803.7	21.9	1,825.6	1,641.7	1,558.9	183.9
Servicios de Arrendamiento	19.0	-	15.3	3.7	-	3.7
Servicios Profesionales, Científicos, Técnicos y Otros Servicios	2,787.9	360.4	3,148.3	2,920.4	2,743.9	227.9
Servicios Financieros, Bancarios y Comerciales	487.1	-	45.3	441.8	327.6	114.2
Servicios de Instalación, Reparación, Mantenimiento y Conservación	2,840.7	-	103.6	2,737.1	2,481.7	168.4
Servicios de Comunicación Social y Publicidad	511.2	-	51.4	562.6	546.7	15.9
Servicios de Traslado y Viáticos	637.9	-	46.1	591.8	428.7	163.1
Servicios Oficiales	330.2	-	20.6	350.8	293.3	57.5
Otros Servicios Generales	1,514.8	286.0	1,800.8	1,760.7	1,424.9	40.1
Transferencias, Asignaciones, Subsidios y Otras Ayudas	273.4	22.0	295.4	292.1	292.1	3.3
Transferencias Internas y Asignaciones al Sector Público	-	-	-	-	-	-
Transferencias al Resto del Sector Público	-	-	-	-	-	-
Subsidios y Subvenciones	-	-	-	-	-	-
Ayudas Sociales	273.4	22.0	295.4	292.1	292.1	3.3
Pensiones y Jubilaciones	-	-	-	-	-	-
Transferencias a Fideicomisos, Mandatos y Otros Análogos	-	-	-	-	-	-
Transferencias a la Seguridad Social	-	-	-	-	-	-
Donativos	-	-	-	-	-	-
Transferencias al Exterior	-	-	-	-	-	-
Bienes Muebles, Inmuebles e Intangibles	2,171.1	73.7	2,097.4	1,978.2	1,978.2	119.2
Mobiliario y Equipo de Administración	2,135.0	-	738.4	1,396.6	1,277.4	119.2
Mobiliario y Equipo Educativo y Recreativo	-	-	27.8	27.8	27.8	-
Equipo e Instrumental Médico y de Laboratorio	-	-	-	-	-	-
Vehículos y Equipo de Transporte	-	-	-	-	-	-
Equipo de Defensa y Seguridad	-	-	-	-	-	-
Maquinaria, Otros Equipos y Herramientas	36.1	581.9	618.0	618.0	618.0	-
Activos Biológicos	-	-	-	-	-	-
Bienes Inmuebles	-	-	-	-	-	-
Activos Intangibles	-	55.0	55.0	55.0	55.0	-
Inversión Pública	35,130.8	-	35,130.8	35,130.8	14,425.0	-
Obra Pública en Bienes de Dominio Público	35,130.8	-	35,130.8	35,130.8	14,425.0	-
Obra Pública en Bienes Propios	-	-	-	-	-	-
Proyectos Productivos y Acciones de Fomento	-	-	-	-	-	-
Inversiones Financieras y Otras Provisiones	-	-	-	-	-	-
Inversiones Para el Fomento de Actividades Productivas	-	-	-	-	-	-
Acciones y Participaciones de Capital	-	-	-	-	-	-
Compra de Títulos y Valores	-	-	-	-	-	-
Concesión de Préstamos	-	-	-	-	-	-
Inversiones en Fideicomisos, Mandatos y Otros Análogos	-	-	-	-	-	-
Otras Inversiones Financieras	-	-	-	-	-	-
Provisiones para Contingencias y Otras Erogaciones Especiales	-	-	-	-	-	-
Participaciones y Aportaciones	-	-	-	-	-	-
Participaciones	-	-	-	-	-	-
Aportaciones	-	-	-	-	-	-
Convenios	-	-	-	-	-	-
Deuda Pública	-	2,264.6	2,264.6	2,264.6	2,264.6	-
Amortización de la Deuda Pública	-	-	-	-	-	-
Intereses de la Deuda Pública	-	-	-	-	-	-
Comisiones de la Deuda Pública	-	-	-	-	-	-
Gastos de la Deuda Pública	-	-	-	-	-	-
Costo por Coberturas	-	-	-	-	-	-
Apoyos Financieros	-	-	-	-	-	-
Adeudos de Ejercicios Fiscales Anteriores (Adefas)	-	2,264.6	2,264.6	2,264.6	2,264.6	-
Total del Gasto	110,618.9	4,963.5	115,582.4	113,202.0	91,814.1	2,380.4

Universidad Tecnológica del Sur del Estado de México
Estado Analítico del Ejercicio del Presupuesto de Egresos
Clasificación Económica (por Tipo de Gasto)
Del 1 de Enero al 31 de Diciembre de 2019
(Miles de Pesos)

Concepto	Egresos					Subejercicio 6 = (3 - 4)
	Aprobado	Ampliaciones/ (Reducciones)	Modificado	Devengado	Pagado	
	1	2	3 = (1 + 2)	4	5	
Gasto Corriente	73,317.0	2,772.6	76,089.6	73,828.4	73,146.3	2,261.2
Gasto de Capital	37,301.9	- 73.7	37,228.2	37,109.0	16,403.2	119.2
Amortización de la Deuda y Disminución de Pasivos		2,264.6	2,264.6	2,264.6	2,264.6	-
Pensiones y Jubilaciones						-
Participaciones						-
Total del Gasto	110,618.9	4,963.5	115,582.4	113,202.0	91,814.1	2,380.4

Universidad Tecnológica del Sur del Estado de México
Estado Analítico del Ejercicio del Presupuesto de Egresos
Clasificación Administrativa
Del 1 de Enero al 31 de Diciembre de 2019
(Miles de Pesos)

Concepto	Egresos					Subejercicio 6 = (3 - 4)
	Aprobado	Ampliaciones/ (Reducciones)	Modificado	Devengado	Pagado	
	1	2	3 = (1 + 2)	4	5	
Entidades Paraestatales y Fideicomisos No Empresariales y No Financieros	110,618.9	4,963.5	115,582.4	113,202.0	91,814.1	2,380.4
Instituciones Públicas de Seguridad Social	-	-	-	-	-	-
Entidades Paraestatales Empresariales No Financieras con Participación Estatal Mayoritaria	-	-	-	-	-	-
Entidades Paraestatales Empresariales Financieras Monetarias con Participación Estatal Mayoritaria	-	-	-	-	-	-
Entidades Paraestatales Empresariales Financieras No Monetarias con Participación Estatal Mayoritaria	-	-	-	-	-	-
Fideicomisos Financieros Públicos con Participación Estatal Mayoritaria	-	-	-	-	-	-
Total del Gasto	110,618.9	4,963.5	115,582.4	113,202.0	91,814.1	2,380.4

Universidad Tecnológica del Sur del Estado de México
Estado Analítico del Ejercicio del Presupuesto de Egresos
Clasificación Administrativa
Del 1 de Enero al 31 de Diciembre de 2019
(Miles de Pesos)

Concepto	Egresos					Subejercicio 6 = (3 - 4)
	Aprobado	Ampliaciones/ (Reducciones)	Modificado	Devengado	Pagado	
	1	2	3 = (1 + 2)	4	5	
210C090000 Universidad Tecnológica del Sur del Estado de México	110,618.9	4,963.5	115,582.4	113,202.0	91,814.1	2,380.4
Total del Gasto	110,618.9	4,963.5	115,582.4	113,202.0	91,814.1	2,380.4

Universidad Tecnológica del Sur del Estado de México
Estado Analítico del Ejercicio del Presupuesto de Egresos
Clasificación Administrativa
Del 1 de Enero al 31 de Diciembre de 2019
(Miles de pesos)

Concepto	Egresos					Subejercicio 6 = (3 - 4)
	Aprobado	Ampliaciones/ (Reducciones)	Modificado	Devengado	Pagado	
	1	2	3 = (1 + 2)	4	5	
Poder Ejecutivo	110,618.9	4,963.5	115,582.4	113,202.0	91,814.1	2,380.4
Poder Legislativo			-			-
Poder Judicial			-			-
Órganos Autónomos			-			-
Total del Gasto	110,618.9	4,963.5	115,582.4	113,202.0	91,814.1	2,380.4

Universidad Tecnológica del Sur del Estado de México
Estado Analítico del Ejercicio del Presupuesto de Egresos
Clasificación Funcional (Finalidad y Función)
Del 1 de Enero al 31 de Diciembre de 2019
(Miles de Pesos)

Concepto	Egresos					Subejercicio 6 = (3 - 4)
	Aprobado	Ampliaciones/ (Reducciones)	Modificado	Devengado	Pagado	
	1	2	3 = (1 + 2)	4	5	
Gobierno	706.8	-	706.8	692.3	692.3	14.5
Legislación			-			-
Justicia			-			-
Coordinación de la Política de Gobierno	706.8	-	706.8	692.3	692.3	14.5
Relaciones Exteriores			-			-
Asuntos Financieros y Hacendarios			-			-
Seguridad Nacional			-			-
Asuntos de Orden Público y de Seguridad Interior			-			-
Otros Servicios Generales			-			-
Desarrollo Social	109,912.1	2,698.9	112,611.0	110,245.1	88,857.2	2,365.9
Protección Ambiental			-			-
Vivienda y Servicios a la Comunidad			-			-
Salud			-			-
Recreación, Cultura y Otras Manifestaciones Sociales			-			-
Educación	109,912.1	2,698.9	112,611.0	110,245.1	88,857.2	2,365.9
Protección Social			-			-
Otros Asuntos Sociales			-			-
Desarrollo Económico	-	-	-	-	-	-
Asuntos Económicos, Comerciales y Laborales en General			-			-
Agropecuaria, Silvicultura, Pesca y Caza			-			-
Combustibles y Energía			-			-
Minería, Manufacturas y Construcción			-			-
Transporte			-			-
Comunicaciones			-			-
Turismo			-			-
Ciencia, Tecnología e Innovación			-			-
Otras Industrias y Otros Asuntos Económicos			-			-
Otras no Clasificadas en Funciones Anteriores	-	2,264.6	2,264.6	2,264.6	2,264.6	-
Transacciones de la Deuda Pública / Costo Financiero de la Deuda			-			-
Transferencias, Participaciones y Aportaciones entre Diferentes Niveles y Órdenes de Gobierno			-			-
Saneamiento del Sistema Financiero			-			-
Adeudos de Ejercicios Fiscales Anteriores	-	2,264.6	2,264.6	2,264.6	2,264.6	-
Total del Gasto	110,618.9	4,963.5	115,582.4	113,202.0	91,814.1	2,380.4

Universidad Tecnológica del Sur del Estado de México
 Endeudamiento Neto
 Del 1 de Enero al 31 de Diciembre de 2019
 (Miles de Pesos)

Identificación de Crédito o Instrumento	Contratación/Colocación	Amortización	Endeudamiento Neto
	A	B	C = A - B
Créditos Bancarios			
	N/A		-
	N/A		-
	N/A		-
	N/A		-
	N/A		-
	N/A		-
Total Créditos Bancarios	-	-	-
Otros Instrumentos de Deuda			
			-
			-
			-
			-
			-
Total Otros Instrumentos de Deuda	-	-	-
TOTAL	-	-	-

Universidad Tecnológica del Sur del Estado de México
 Intereses de la Deuda
 Del 1 de Enero al 31 de Diciembre de 2019
 (Miles de Pesos)

Identificación de Crédito o Instrumento	Devengado	Pagado
Créditos Bancarios		
	N/A	
	N/A	
	N/A	
	N/A	
	N/A	
Total de Intereses de Créditos Bancarios	-	-
Otros Instrumentos de Deuda		
Total de Intereses de Otros Instrumentos de Deuda	-	-
TOTAL	-	-

Universidad Tecnológica del Sur del Estado de México
EGRESOS POR CAPÍTULO
(Miles de Pesos)

EGRESOS	PRESUPUESTO 2019			TOTAL AUTORIZADO	EJERCIDO	VARIACIÓN	
	PREVISTO	ASIGNACIONES Y/O AMPLIACIONES	REDUCCIONES Y/O DISMINUCIONES			IMPORTE	%
Servicios Personales	58,446.6	9,267.1	7,267.1	60,446.6	59,446.6	1,000.0	1.7
Materiales y Suministros	3,664.5	1,627.4	1,406.8	3,885.1	3,601.9	283.2	7.3
Servicios Generales	10,932.5	2,301.2	1,771.2	11,462.5	10,487.8	974.7	8.5
Transferencias, Asignaciones, Subsidios y Otras Ayudas	273.4	41.8	19.8	295.4	292.1	3.3	1.1
Bienes Muebles, Inmuebles e Intangibles	2,171.1	1,579.3	1,653.0	2,097.4	1,978.2	119.2	5.7
Deuda Pública		2,264.6		2,264.6	2,264.6		
SUBTOTAL	75,488.1	17,081.4	12,117.9	80,461.6	78,071.2	2,380.4	3.0
Ramo 33	35,130.8			35,130.8	35,130.8		
TOTAL	110,618.9	17,081.4	12,117.9	115,582.4	113,202.0	2,380.4	2.1

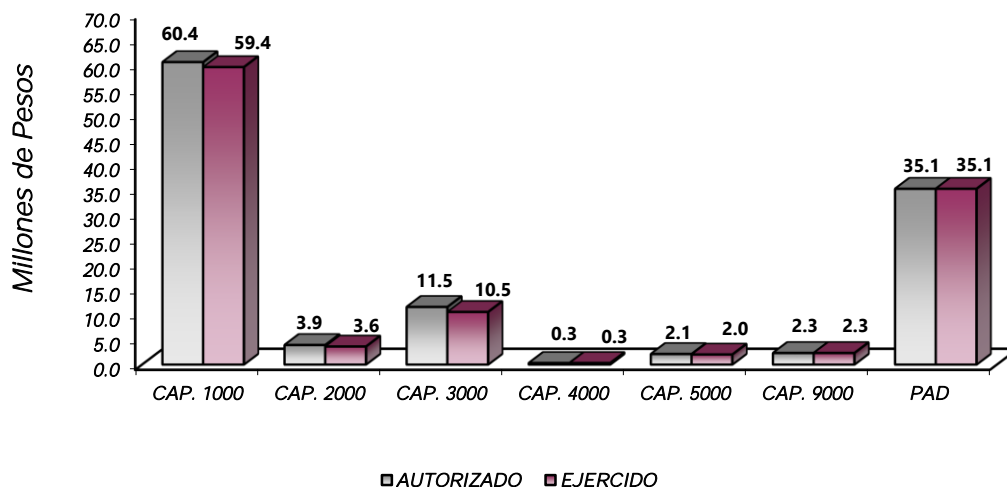

NOTAS AL PRESUPUESTO DE EGRESOS

EGRESOS

Se tuvo un presupuesto inicial de 110 millones 618.9 miles de pesos, presentando ampliaciones, reducciones y trasposos netos de más por 4 millones 963.5 miles de pesos, con lo que se determinó un presupuesto modificado de 115 millones 582.4 miles de pesos, de los cuales se ejercieron 113 millones 202 mil pesos, obteniendo una variación de 2 millones 380.4 miles de pesos, equivalente al 2.1 por ciento respecto al monto autorizado.

SERVICIOS PERSONALES

El presupuesto autorizado inicial de este capítulo fue de 58 millones 446.6 miles de pesos, con una ampliación y traspasos netos de más por 2 millones de pesos y obteniendo un presupuesto modificado de 60 millones 446.6 miles de pesos. El importe ejercido fue de 59 millones 446.6 miles de pesos, obteniendo un subejercido de 1 millón de pesos, lo que representó el 1.7 por ciento respecto al monto autorizado.

MATERIALES Y SUMINISTROS

El presupuesto autorizado inicial de este capítulo fue de 3 millones 664.5 miles de pesos, con ampliaciones, reducciones y traspasos netos de más por 220.6 miles de pesos, obteniendo un presupuesto modificado de 3 millones 885.1 miles de pesos. El importe ejercido fue de 3 millones 601.9 miles de pesos, obteniendo un subejercido de 283.2 miles de pesos, lo que representó el 7.3 por ciento respecto al monto autorizado.

La variación obedece al cumplimiento a las Medidas de Austeridad, Contención del Gasto y Ahorro Presupuestal del Ejercicio 2019.

SERVICIOS GENERALES

El presupuesto autorizado inicial de este capítulo fue de 10 millones 932.5 miles de pesos, con ampliaciones, reducciones y traspasos netos de más por 530 mil pesos, obteniendo un presupuesto modificado de 11 millones 462.5 miles de pesos. El importe ejercido fue de 10 millones 487.8 miles de pesos, obteniendo un subejercido de 974.7 miles de pesos, lo que representó el 8.5 por ciento respecto al monto autorizado.

La variación obedece al cumplimiento a las Medidas de Austeridad, Contención del Gasto y Ahorro Presupuestal del Ejercicio 2019.

TRANSFERENCIAS, ASIGNACIONES, SUBSIDIOS Y OTRAS AYUDAS

El presupuesto autorizado inicial de este capítulo fue de 273.4 miles de pesos, con traspasos netos de más por 22 mil pesos, obteniendo un presupuesto modificado de 295.4 miles de pesos. El importe ejercido fue de 292.1 miles de pesos, obteniendo un subejercido de 3.3 miles de pesos, lo que representó el 1.1 por ciento respecto al monto autorizado.

BIENES MUEBLES, INMUEBLES E INTANGIBLES

El presupuesto autorizado inicial de este capítulo fue de 2 millones 171.1 miles de pesos, con traspasos netos de menos por 73.7 miles de pesos, obteniendo un presupuesto modificado de 2 millones 97.4 miles de pesos. El importe ejercido fue de 1 millón 978.2 miles de pesos, obteniendo un subejercido de 119.2 miles de pesos lo que representó el 5.7 respecto al monto autorizado.

DEUDA PÚBLICA

Se autorizó una ampliación por 2 millones 264.6 miles de pesos, para el pago de Pasivos derivados de Erogaciones Devengadas y Pendientes de Pago de Ejercicios Anteriores, de los cuales se ejercieron en su totalidad.

PROGRAMA DE ACCIONES PARA EL DESARROLLO

El presupuesto autorizado de este capítulo fue de 35 millones 130.8 miles de pesos, para la construcción de un nuevo Edificio de Docencia III, así como mobiliario para la unidad de docencia, equipamiento para laboratorio y sistema modular de equipamiento para saneamiento de aguas residuales, ejerciendo el recurso en su totalidad.

INFORMACIÓN PRESUPUESTAL						
Universidad Tecnológica del Sur del Estado de México						
EGRESOS POR OBJETO DEL GASTO						
(Miles de Pesos)						
CAPÍTULO Y OBJETO DEL GASTO	PRESUPUESTO 2019					
	PREVISTO	ASIGNACIONES Y/O AMPLIACIONES	REDUCCIONES Y/O DISMINUCIONES	TOTAL AUTORIZADO	EJERCIDO	VARIACIÓN
SERVICIOS PERSONALES	58,446.6	9,267.1	7,267.1	60,446.6	59,446.6	1,000.0
Sueldo Base	35,420.1	2,525.0	4,497.1	33,448.0	32,603.6	844.4
Prima por Años de Servicio	343.8	915.9	39.3	1,220.4	1,220.4	
Prima Vacacional	2,173.4	88.9	44.6	2,217.7	2,217.7	
Aguinaldo	4,403.0	1,106.9	102.9	5,407.0	5,407.0	
Vacaciones no Disfrutadas por Finiquito		17.4	4.8	12.6	12.6	
Compensación	265.4		265.4			
Gratificación	1,094.7	431.2		1,525.9	1,397.1	128.8
Gratificación por Convenio	453.3	.6	23.9	430.0	430.0	.0
Aportaciones de Servicio de Salud	3,259.3	417.4	285.4	3,391.3	3,381.1	10.2
Aportaciones al Sistema Solidario de Reparto	3,358.0	12.8	858.9	2,511.9	2,508.8	3.1
Aportaciones del Sistema de Capitalización Individual	617.9	6.6	111.8	512.7	511.6	1.1
Aportaciones para Financiar los Gastos Generales de Administración del ISSEMyM	293.1	21.9	17.4	297.6	297.6	
Aportaciones para Riesgo de Trabajo	415.5	31.6	13.2	433.9	433.0	.9
Seguros y Fianzas		72.2		72.2	72.2	
Cuotas para Fondo de Retiro	475.4	47.7	96.2	426.9	415.7	11.2
Seguro de Separación Individualizado	861.7	785.4	776.7	870.4	870.4	
Otros Gastos Derivados de Convenio	3,731.0	2,697.4	80.4	6,348.0	6,347.7	.3
Despensa	1,281.0	54.0	49.1	1,285.9	1,285.9	
Reconocimiento a Servidores Públicos		34.2		34.2	34.2	
MATERIALES Y SUMINISTROS	3,664.5	1,627.4	1,406.8	3,885.1	3,601.9	283.2
Materiales y Útiles de Oficina	856.0	61.8	230.0	687.8	686.5	1.3
Enseres de Oficina	69.5	48.5	35.8	82.2	77.8	4.4
Material de Foto, Cine y Grabación	6.9	23.1	18.0	12.0		12.0
Materiales y Útiles para el Procesamiento en Equipos y Bienes Informáticos	456.1	328.7	42.6	742.2	742.2	
Material de Información	13.0		13.0			
Material y Enseres de Limpieza	56.9	211.2	4.1	264.0	264.0	
Material Didáctico	188.6	201.1	279.4	110.3	110.3	
Productos Alimenticios para Personas	391.0	15.5	366.9	39.6	39.6	
Utensilios para el Servicio de Alimentación	12.2	3.8	6.0	10.0	3.8	6.2
Materias Primas y Materiales de Producción	12.9		12.9			
Material Eléctrico y Electrónico	115.7	41.6		157.3	156.5	.8
Materiales de Construcción	72.5	60.8	8.2	125.1	79.9	45.2
Estructuras y Manufacturas para Todo Tipo de Construcción	12.1	3.6	12.1	3.6	3.6	
Sustancias Químicas	44.1	33.1	20.4	56.8	49.4	7.4
Medicinas y Productos Farmacéuticos	43.9	25.1	31.0	38.0	37.8	.2
Materiales, Accesorios y Suministros Médicos	46.3	10.0	25.9	30.4	28.8	1.6
Materiales, Accesorios y Suministros de Laboratorio	11.9	90.0	3.2	98.7	89.9	8.8
Fibras sintéticas, hules, plásticos y derivados	15.1	16.8	24.6	7.3	7.3	
Otros productos Químicos		15.7		15.7	15.7	
Combustibles, Lubricantes y Aditivos	700.3		59.3	641.0	530.8	110.2
Vestuario y Uniformes	139.4		53.0	86.4	86.4	
Prendas de Seguridad y Protección Personal	7.3	52.4	7.3	52.4	52.4	
Artículos Deportivos	105.4	106.8	28.4	183.8	182.9	.9
Refacciones, Accesorios y Herramientas	62.1	53.0	30.7	84.4	84.3	.1
Refacciones y Accesorios para Equipo de Computo	86.2	95.6	28.8	153.0	121.9	31.1
Refacciones y Accesorios Menores de Equipo e Instrumental Médico y de Laboratorio	15.0	5.8	20.8			
Refacciones y Accesorios Menores para Equipo de Transporte	44.9	69.1	6.5	107.5	107.5	
Artículos para la Extinción de Incendios	30.8	1.3	12.0	20.1	20.1	
Refacciones y Accesorios Menores de Maquinaria y Otros Equipos	44.9	53.0	22.4	75.5	22.5	53.0
Otros Enseres	3.5		3.5			
SERVICIOS GENERALES	10,932.5	2,301.2	1,771.2	11,462.5	10,487.8	974.7
Servicio de Energía Eléctrica	1,180.2	38.0		1,218.2	1,217.6	.6
Gas	8.2			8.2	5.4	2.8
Servicio de Telefonía Convencional	220.0		3.4	216.6	89.0	127.6
Servicios de Radiocalización y Telecomunicación	12.0		12.0			

CUENTA PÚBLICA DEL GOBIERNO, ORGANISMOS AUXILIARES Y AUTÓNOMOS DEL ESTADO DE MÉXICO 2019

CAPÍTULO Y OBJETO DEL GASTO	PRESUPUESTO 2019					
	PREVISTO	ASIGNACIONES Y/O AMPLIACIONES	REDUCCIONES Y/O DISMINUCIONES	TOTAL AUTORIZADO	EJERCIDO	VARIACIÓN
Servicios de Acceso a Internet	383.3		1.0	382.3	329.4	52.9
Servicio Postal y Telegráfico		.3		.3	.3	
Arrendamiento de Vehículos	19.0		15.3	3.7		3.7
Asesorías Asociadas a Convenios o Acuerdos	520.1	474.1	50.6	943.6	900.1	43.5
Servicios Informáticos	131.6	92.1	14.3	209.4	206.3	3.1
Capacitación	661.8	123.0	400.0	384.8	346.8	38.0
Servicios de Apoyo Administrativo y Fotocopiado	61.6	104.1	59.5	106.2	105.5	.7
Impresiones de Documentos Oficiales para la Prestación de Servicios Públicos, Identificación, Formatos Administrativos y Fiscal	25.5	115.4	19.9	121.0	118.2	2.8
Servicios de Impresión de Documentos Oficiales		91.7	87.2	4.5	4.5	
Servicios de Vigilancia	1,364.8			1,364.8	1,239.0	125.8
Servicios Profesionales	22.5	39.1	47.6	14.0		14.0
Servicios Bancarios y Financieros	72.7	45.3	15.9	102.1	76.2	25.9
Seguros y Fianzas	414.4	25.0	99.7	339.7	251.4	88.3
Reparación y Mantenimiento de Inmuebles	890.1	53.0	14.2	928.9	913.7	15.2
Reparación, Instalación y Mantenimiento de Bienes Informáticos Microfilmación y Tecnologías de la Información	238.9	59.9	77.1	221.7	167.6	54.1
Reparación y Mantenimiento de Vehículos Terrestres, Aéreos y Lacustres	376.8	53.0	147.9	281.9	273.1	8.8
Reparación, Instalación y Mantenimiento de Máquinaria, Equipo Instrumental y Diversos	212.7	53.0	133.3	132.4	64.8	67.6
Servicios de Lavandería, Limpieza e Higiene	1,064.3	20.0		1,084.3	1,062.5	21.8
Servicios de Fumigación	57.9	56.1	26.1	87.9	87.0	.9
Gastos de Publicidad y Propaganda	511.2	57.6	7.5	561.3	545.4	15.9
Publicaciones Oficiales y de Información en General para Difusión		1.3		1.3	1.3	
Transportación Aérea		24.3		24.3	24.3	
Gastos de Traslado por Vía Terrestre		20.9		20.9	20.9	
Gastos de alimentación en Territorio Nacional	551.2	67.5	312.0	306.7	182.4	124.3
Gastos de hospedaje en Territorio Nacional		165.3		165.3	165.3	
Servicios Integrales de Traslado y Viáticos	32.9	25.4	33.0	25.3		25.3
Otros Servicios de Traslado y Hospedaje	53.8		4.5	49.3	35.8	13.5
Gastos de ceremonias oficiales y de orden social	330.2	66.2	45.6	350.8	293.3	57.5
Otros Impuestos y Derechos	105.0	18.8	27.5	96.3	91.4	4.9
Impuesto sobre Erogaciones por Remuneraciones al Trabajo Personal	1,219.0	362.2		1,581.2	1,577.0	4.2
Cuotas y Suscripciones	70.1	34.8	24.4	80.5	77.9	2.6
Gastos de Servicios menores	74.9	13.8	70.7	18.0	1.6	16.4
Inscripciones y arbitrajes	45.8		21.0	24.8	12.8	12.0
TRANSFERENCIAS, ASIGNACIONES, SUBSIDIOS Y OTRAS AYUDAS	273.4	41.8	19.8	295.4	292.1	3.3
Gastos por Servicios de Traslado de Personas	14.5		14.5			
Becas	110.1	6.9	5.3	111.7	108.4	3.3
Premios, Estímulos, recompensas becas y seguros a Deportistas	148.8	34.9		183.7	183.7	
BIENES MUEBLES, INMUEBLES E INTANGIBLES	2,171.1	1,579.3	1,653.0	2,097.4	1,978.2	119.2
Muebles y Enseres	2,135.0	314.7	1,653.0	796.7	679.0	117.7
Bienes Informáticos		465.3		465.3	465.3	
Otros Equipos Eléctricos y Electrónicos de Oficina		134.6		134.6	133.1	1.5
Equipo y Aparatos Audiovisuales		27.8		27.8	27.8	
Maquinaria y Equipo Agropecuario		70.7		70.7	70.7	
Maquinaria y Equipo Industrial		348.5		348.5	348.5	
Equipos de Generación Eléctrica, Aparatos y Accesorios Eléctricos		36.5		36.5	36.5	
Herramientas, Maquina Herramienta y Equipo	36.1	11.2		47.3	47.3	
Instrumentos y aparatos especializados de precisión		115.0		115.0	115.0	
Software		55.0		55.0	55.0	
DEUDA PÚBLICA		2,264.6		2,264.6	2,264.6	
Por el Ejercicio Inmediato Anterior		2,073.0		2,073.0	2,073.0	
Por Ejercicios Anteriores		191.6		191.6	191.6	
SUBTOTAL	75,488.1	17,081.4	12,117.9	80,451.6	78,071.2	2,380.4
PROGRAMA DE ACCIONES PARA EL DESARROLLO	35,130.8			35,130.8	35,130.8	
Ramo 33	35,130.8			35,130.8	35,130.8	
T O T A L	110,618.9	17,081.4	12,117.9	115,582.4	113,202.0	2,380.4

INFORMACIÓN PROGRAMÁTICA

Universidad Tecnológica del Sur del Estado de México
Gasto por Categoría Programática
Del 1 de Enero al 31 de Diciembre de 2019
(Miles de Pesos)

Concepto	Egresos					Subejercicio 6=(3 - 4)
	Aprobado	Ampliaciones/ (Reducciones)	Modificado	Devengado	Pagado	
	1	2	3=(1 + 2)	4	5	
Programas	110,618.9	2,698.9	113,317.8	110,937.4	89,549.5	2,380.4
Subsidios: Sector Social y Privado o Entidades Federativas y Municipios	-	-	-	-	-	-
Sujetos a Reglas de Operación			-			-
Otros Subsidios			-			-
Desempeño de las Funciones	110,618.9	2,698.9	113,317.8	110,937.4	89,549.5	2,380.4
Prestación de Servicios Públicos	110,618.9	2,698.9	113,317.8	110,937.4	89,549.5	2,380.4
Provisión de Bienes Públicos			-			-
Planeación, Seguimiento y Evaluación de Políticas Públicas			-			-
Promoción y Fomento			-			-
Regulación y Supervisión			-			-
Funciones de las Fuerzas Armadas (Únicamente Gobierno Federal)			-			-
Específicos			-			-
Proyectos de Inversión			-			-
Administrativos y de Apoyo	-	-	-	-	-	-
Apoyo al Proceso Presupuestario y para Mejorar la Eficiencia Institucional			-			-
Apoyo a la Función Pública y al Mejoramiento de la Gestión			-			-
Operaciones Ajenas			-			-
Compromisos	-	-	-	-	-	-
Obligaciones de Cumplimiento de Resolución Jurisdiccional			-			-
Desastres Naturales			-			-
Obligaciones	-	-	-	-	-	-
Pensiones y Jubilaciones			-			-
Aportaciones a la Seguridad Social			-			-
Aportaciones a Fondos de Estabilización			-			-
Aportaciones a Fondos de Inversión y Reestructura de Pensiones			-			-
Programa de Gasto Federalizado (Gobierno Federal)	-	-	-	-	-	-
Gasto Federalizado			-			-
Participaciones a Entidades Federativas y Municipios			-			-
Costo Financiero, Deuda o Apoyos a Deudores y Ahorradores de la Banca			-			-
Adeudos de Ejercicios Fiscales Anteriores		2,264.6	2,264.6	2,264.6	2,264.6	-
Total del Gasto	110,618.9	4,963.5	115,582.4	113,202.0	91,814.1	2,380.4

El Plan de Desarrollo del Estado de México 2017-2023, es un instrumento prospectivo con una visión hacia 2030. En él se concentran las bases para la elaboración de los programas sectoriales, especiales y regionales que delinearán de manera más puntual y detallada los pasos para el cumplimiento de los objetivos establecidos, así como los planes específicos de inversión que permitirán realizar la proyección de los recursos financieros. Este esfuerzo colectivo plasma los retos y desafíos de la agenda gubernamental con un profundo sentido de responsabilidad y con el compromiso de lograr un desarrollo democrático.

SOCIAL

Programas de nueva generación para disminuir la desigualdad. El Gobierno del Estado de México considera prioritario desarrollar y conservar familias fuertes, promover el empleo y proteger el ingreso, particularmente el de las mujeres. En correspondencia con la Agenda 2030, el logro de estos propósitos influirá directa e indirectamente el cumplimiento de las metas globales que contribuirá a disminuir la pobreza y el hambre; procuraran el acceso a una vivienda y a servicios básicos adecuados; reducirán las desigualdades y la discriminación; promoverán una educación inclusiva, equitativa y de calidad, así como una vida sana y en general el bienestar. Diagnóstico: Pobreza y Hambre en el Estado de México.

GOBIERNO CAPAZ Y RESPONSABLE

El reto de los gobiernos actuales versa sobre la eficacia en solucionar a los problemas endémicos que aquejan a la sociedades modernas y uno de los mayores retos es hacerlo con apego al Estado de Derecho, ya que este aporta a las normas y los valores fundamentales que rigen la convivencia social así como los derechos y obligaciones de los actores sociales y políticos.

Universidad Tecnológica del Sur del Estado de México Egresos por Pilar y/o Eje Transversal (Miles de Pesos)								
PILAR Y/O EJE TRANSVERSAL	PREVISTO	P R E S U P U E S T O 2 0 1 9			TOTAL AUTORIZADO	EJERCIDO	VARIACIÓN	
		ASIGNACIONES Y/O AMPLIACIONES	REDUCCIONES Y/O DISMINUCIONES	IMPORTE			%	
Social	109,912.1	14,728.9	12,030.0	112,611.0	110,245.1	2,365.9	2.1	
Gobierno Capaz y Responsable	706.8	2,352.5	87.9	2,971.4	2,956.9	14.5	.5	
T O T A L	110,618.9	17,081.4	12,117.9	115,582.4	113,202.0	2,380.4	2.1	

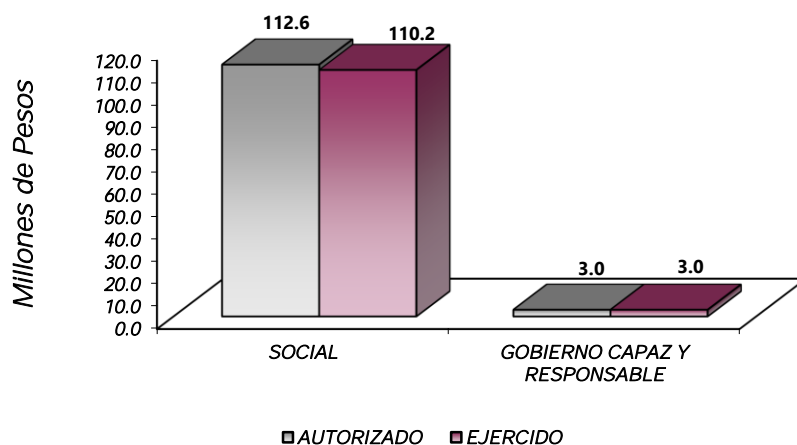

FINALIDAD

GOBIERNO

DESARROLLO SOCIAL

En esta finalidad se avanzará en la provisión de servicios a la población en materia de Protección Social, Educación, Salud, Vivienda y Servicios a la Comunidad, con lo que se apoyará fundamentalmente la consecución de las Metas Nacionales México Incluyente y México con Educación de Calidad.

El programa que desarrolló la Universidad Tecnológica del Sur del Estado de México, buscó cumplir el siguiente objetivo:

Ampliar la cobertura y elevar la calidad de la Educación Superior Universitaria mediante el fortalecimiento institucional, infraestructura física necesaria, diversificación de la oferta educativa, certificación de procesos y la acreditación de los programas educativos; para contribuir en la disminución de las divergencias entre la oferta educativa y la demanda, así como atender las necesidades de desarrollo tecnológico, económico y social.

Universidad Tecnológica del Sur del Estado de México								
Egresos por Programa (Miles de Pesos)								
PROGRAMA	PREVISTO	PRESUPUESTO 2019		TOTAL AUTORIZADO	EJERCIDO	VARIACIÓN		
		ASIGNACIONES Y/O AMPLIACIONES	REDUCCIONES Y/O DISMINUCIONES			IMPORTE	%	
Desarrollo de la Función Pública y Ética en el Servicio Público	706.8	87.9	87.9	706.8	692.3	14.5	2.1	
Educación Superior	103,194.0	13,189.0	11,329.8	105,053.2	102,727.0	2,326.2	2.2	
Gestión de las Políticas Públicas	5,386.1	448.5	448.5	5,386.1	5,381.7	4.4	.1	
Modernización de la Educación	1,332.0	1,091.4	251.7	2,171.7	2,136.4	35.3	1.6	
Previsiones para el Pago de Adeudos de Ejercicios Fiscales Anteriores		2,264.6		2,264.6	2,264.6			
TOTAL	110,618.9	17,081.4	12,117.9	115,582.4	113,202.0	2,380.4	2.1	

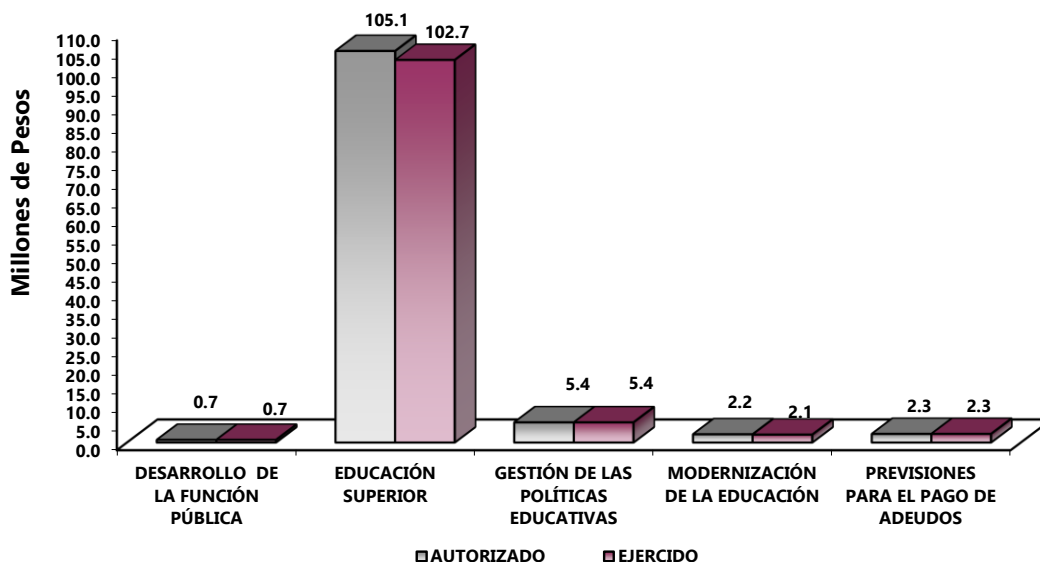

AVANCE OPERATIVO-PROGRAMÁTICO Y PRESUPUESTAL

GOBIERNO CAPAZ Y RESPONSABLE

GOBIERNO

COORDINACIÓN DE LA POLÍTICA DE GOBIERNO

01 03 04 01 DESARROLLO DE LA FUNCIÓN PÚBLICA Y ÉTICA EN EL SERVICIO PÚBLICO

01 03 04 01 01 01 FISCALIZACIÓN, CONTROL Y EVALUACIÓN DE LA GESTIÓN PÚBLICA

Realizar Auditorías, con el Propósito de Verificar el Cumplimiento del Marco Normativo que Regula el Funcionamiento de las Dependencias y Organismos Auxiliares del Ejecutivo Estatal y los Ayuntamientos. Esta actividad permite verificar el grado de correspondencia del contenido informativo, con las evidencias que le dieron origen, así como determinar si en la actuación de la Universidad y en la elaboración de los informes que presenta, se han aplicado las normas jurídico-administrativas y los principios establecidos en el ejercicio de los recursos, atribuciones y funciones con un sentido preventivo. En el año 2019 se programaron 5 auditorías, mismas que al 31 de diciembre de 2019 fueron cumplidas al 100 por ciento.

Realizar Evaluaciones para Determinar el Grado de Eficacia y Eficiencia en los Procesos, así como en el Desempeño Institucional de las Dependencias y Organismos Auxiliares del Ejecutivo Estatal. El propósito de esta actividad es verificar el grado de eficacia y eficiencia con que han sido empleados los recursos destinados a alcanzar los objetivos previstos, posibilitando la determinación de las desviaciones y la adopción de medidas correctivas que garanticen el cumplimiento adecuado de las metas con el fin de mejorar la prestación de los servicios. En el año 2019 se programó una evaluación, misma que fue alcanzada al 100 por ciento.

Realizar Inspecciones a Rubros Específicos en las Dependencias, Organismos Auxiliares del Ejecutivo Estatal y en su Caso Ayuntamientos, con el Propósito de Constatar el Cumplimiento del Marco Normativo que lo Regula. Estas acciones permiten revisar y asegurar la existencia de un activo o de una operación registrada presentada en los estados financieros, registros administrativos u otros documentos derivados de la gestión de la Universidad. En el año 2019 se programaron 28 inspecciones y se realizaron 29. La meta fue superada debido a la atención de la Normatividad, por lo que se tuvo que realizar una inspección más de la planeada, por necesidades de la Institución rebasando la meta en un 3.6 por ciento.

Participación del Órgano Interno de Control en Reuniones que por Mandato Legal o Disposición Administrativa así lo Requiera. La meta está orientada a la participación en reuniones de trabajo, que por mandato legal o de orden administrativo, requieren de servidores públicos representantes de la Secretaría de la Contraloría o de la Contraloría Interna, con el fin de atestiguar que los procesos se realicen apegados a la normatividad aplicable vigente. En el año 2019 se programó la intervención en 30 reuniones y se participó en 27. La programación de participación en reuniones fue planeada con base al historial que se venía presentando en el ejercicio de 2018, con las solicitudes de información para la Universidad; sin embargo para el ejercicio 2019, se presentó una disminución que generó, no sesionar en el Comité de Transparencia; de igual manera por lo que respecta a la participación del Comité de Control y Desempeño Institucional no se realizaron sesiones porque aún la universidad no cuenta con la administración de riesgos, lo que equivale a un 90 por ciento de cumplimiento al 31 de diciembre de 2019.

Participar en Testificaciones, con el Propósito de Asegurarse que los Actos Administrativos se Realicen Conforme a la Normatividad Vigente. La meta está encaminada a verificar los actos oficiales y otros que celebran la Universidad y servidores públicos, dejando constancia de dichos actos. En el ejercicio fiscal 2019 se programaron 5 testificaciones realizando las mismas, meta que fue cumplida al 100 por ciento.

SOCIAL

DESARROLLO SOCIAL

02 05 03 01 EDUCACIÓN SUPERIOR

02 05 03 01 01 01 EDUCACIÓN SUPERIOR TECNOLÓGICA

Atender a la Matrícula de Educación Superior Tecnológica. La meta esta relaciona con el crecimiento de la matrícula, en este sentido la Universidad Tecnológica del Sur del Estado de México, programó una inscripción de 1 mil 811 estudiantes, meta cumplida al 100 por ciento.

En el ejercicio 2019 se asignó recurso federal a la Universidad Tecnológica del Sur del Estado de México a través del Fondo de Aportaciones Múltiples 2019 (FAM nivel superior) Infraestructura educativa mediante el Programa Acciones para el Desarrollo, que serán destinados para aplicarse en las siguientes acciones; Unidad de Docencia de 2 niveles (incluyendo obras exteriores e instalaciones necesarias para su óptimo funcionamiento, Mobiliario Básico para Unidad de Docencia de 2 niveles, Equipamiento para Laboratorio de Unidad de Docencia de 2 niveles y Sistema Modular de Equipamiento para Saneamiento de Aguas Residuales con Recuperación y reutilización para Riego o Muebles Sanitarios 1era etapa, con la finalidad de beneficiar a 600 personas.

Atender a los Estudiantes de Nuevo Ingreso de Educación Superior Tecnológica. La meta está encaminada, a atender a los egresados del nivel medio superior que solicitan su inscripción al primer cuatrimestre, en las carreras que ofrece la Universidad de Técnico Superior Universitario. Por lo que para el año 2019 se programó la captación de 748 aspirantes, de los cuales lograron su inscripción únicamente 736. La meta no se alcanzó, debido a que existen más opciones de educación superior en la región.

Capacitar al Personal Directivo y Administrativo. Esta meta está dirigida a la capacitación del personal administrativo de la Universidad, la meta permite medir el número de personas capacitadas durante el año. Se programó un número de 75 personas, meta fue alcanzada al 100 por ciento.

Capacitar y Actualizar al Personal Docente. Esta tarea responde a las necesidades de capacitación al personal docente de la Universidad, la meta permite medir el número de docentes capacitados durante el año. Se programó capacitar a un número de 65 docentes y logrando alcanzar la meta al 100 por ciento.

Certificar y/o Mantener Procesos. En esta meta se incluyen Programas de Calidad, así como el seguimiento de Certificación de la Norma NMX-R-025-SCFI-2015 en Igualdad Laboral y No Discriminación. Para el año 2019 se programaron 2 actividades, mismas que fueron cubiertos al 100 por ciento.

Desarrollar Proyectos de Investigación. Esta actividad favorece el desarrollo de proyectos de investigación de la Universidad Tecnológica del Sur del Estado de México. En el año 2019 se programó la elaboración de 10 proyectos de investigación, mismos que fueron realizados en su totalidad.

Lograr que los Estudiantes Egresen en el Periodo Establecido. La meta permite identificar a los estudiantes que concluyen su proceso de enseñanza-aprendizaje en el sexto cuatrimestre para Técnico Superior Universitario y en el onceavo para los de Ingeniería. Asimismo, determina a los estudiantes que egresan con relación a los que ingresan en la misma generación, para ello se programó el egreso de 705 estudiantes, logrando 669 estudiantes, meta que presentó un déficit del 5.1 por ciento; situación generada por el índice de deserción alto de algunos de los programas educativos.

Coadyuvar a que los Egresados Obtengan su Título Profesional de Educación Superior. La Universidad Tecnológica del Sur del Estado de México ha establecido que todos los estudiantes se titulen en el mismo año de egreso. En este sentido, se programó titular a 683 estudiantes que egresarían de Técnico Superior Universitario e Ingenierías en el año 2019, sin embargo la meta anual se cumplió en 97.5 por ciento al alcanzarse a 666 alumnos.

Evaluar al Personal Docente con la Finalidad de Encontrar Áreas de Oportunidad para Mejorar su Desempeño. Esta actividad permite evaluar el desempeño de los profesores de tiempo completo y de asignatura a fin de conocer su nivel de competencia profesional en el desarrollo de la docencia. En este sentido, en el año 2019 se programó evaluar a 80 profesores, meta que fue alcanzada al 100 por ciento.

Realizar Acciones Culturales y Deportivas. Esta meta permite la formación integral de los estudiantes mediante prácticas deportivas y su participación en las actividades culturales. En el año 2019, la Universidad programó una meta de 164 acciones meta cumplida en su totalidad.

Realizar Proyectos Emprendedores en Educación Superior Tecnológica. Esta actividad fortalece el desarrollo de proyectos de emprendedores e impulsa la creación de empresas productivas para que se desarrollen los estudiantes en ámbito profesional. Para el logro de esta meta, los profesores de tiempo completo en coordinación con estudiantes, desarrollaron ideas de negocios para convertirlas en proyectos de emprendedores. En el año 2019 se programó como meta la elaboración de 10 proyectos, meta cumplida al 100 por ciento.

Contactar Egresados en Educación Superior Tecnológica para Identificar las Características de su Ubicación en el Campo Laboral, así como la Pertinencia de su Formación Académica. Esta meta permite dar seguimiento a los egresados del ciclo inmediato anterior a seis meses posteriores de su egreso, con el objetivo de obtener información del desarrollo profesional de los egresados en mercado de laboral. En el año 2019 se programó dar seguimiento a 687 egresados, sin embargo se alcanzó un total de 685. La meta anual se cumplió en 99.7 por ciento.

Otorgar el mobiliario y equipo diverso a instalaciones y espacios educativos de acuerdo a las necesidades de la institución. Para el año 2019 se programó otorgar 2 equipos en apoyo a las necesidades de la institución, dando cumplimiento al 100 por ciento.

Impulsar la internacionalización entre la comunidad de la institución. Para el año 2019 se programó apoyo para una persona con relación a la internacionalización, al 31 de diciembre de 2019, se cumplió al 100 por ciento con la meta programada.

Rehabilitar y/o proporcionar mantenimiento preventivo y correctivo a los inmuebles con el propósito de mejorar la calidad de la infraestructura física. Con la finalidad de mantener en óptimas condiciones los

inmuebles de esta Casa de Estudios, se consideró incluir en el Programa Anual de Trabajo realizar esta actividad, para lo cual en el periodo de 2019 se cumplió con dicha meta.

Acreditar nuevos programas educativos de calidad. La meta está relacionada con la calidad de los programas educativos que imparte la universidad. Para el cumplimiento de esta meta se contempló llevar a cabo las gestiones para realizar la acreditación de 3 programas educativos de la Ingeniería en Tecnologías de la Información y Comunicación; Mecatrónica y Procesos Alimentarios, alcanzando el 100 por ciento de lo programado.

02 05 06 01 GESTIÓN DE LAS POLÍTICAS EDUCATIVAS

02 05 06 01 02 04 VINCULACIÓN CON EL SECTOR PRODUCTIVO

Firmar Nuevos Convenios con los Sectores Público, Privado y Social. La principal actividad de vinculación es la concertación de nuevos convenios con el sector productivo de bienes y servicios, lo que permite a los estudiantes realizar viajes de estudio, prácticas, estadias e incorporación en el mercado de trabajo. En el año 2019 se programó una meta anual de 15 convenios mismos que se llevaron a cabo al 100 por ciento.

Realizar Acciones de Vinculación con los Sectores Público, Privado y Social. La relación que establece la Universidad Tecnológica del Sur del Estado de México con los sectores productivos de bienes y servicios, público y privado, instituciones de educación y la sociedad para beneficio de ambas partes es de vital importancia, es por ello que para el año 2019 se programó realizar 355 acciones de vinculación, de las cuales se alcanzaron 380, superando la meta en un 7 por ciento.

02 05 06 02 MODERNIZACIÓN DE LA EDUCACIÓN

02 05 06 02 01 01 FORTALECIMIENTO DE LA CALIDAD EDUCATIVA

Impartir el Idioma Inglés a los Estudiantes en Educación Superior. El objetivo de la meta es favorecer el aprendizaje del idioma inglés; perfeccionar las habilidades de comprensión lectora, auditiva, expresión oral y escrita de este idioma, con el propósito de preparar a la juventud para que cuente con las capacidades y competencias para integrarse en mejores condiciones al mercado de trabajo. En este sentido, se programó alcanzar una meta de 1 mil 816 estudiantes con atención en el idioma inglés, dando cumplimiento en un 100 por ciento.

02 05 06 02 01 04 TECNOLOGÍA APLICADA A LA EDUCACIÓN

Destinar Equipo de Cómputo al Proceso de Enseñanza-Aprendizaje en Educación Superior. El objetivo principal de esta meta, es que los estudiantes lleven a cabo la parte práctica que establece el Modelo Educativo de las Universidades Tecnológicas utilizando las herramientas de tecnologías de la información y comunicación, la Institución cuenta con 11 laboratorios de Informática. Para año 2019 se programó contar con 369 computadoras, mismas que se alcanzaron.

02 05 06 02 01 05 CONVIVENCIA ESCOLAR SIN VIOLENCIA

Realizar Acciones para la Prevención de la Violencia Escolar en Educación Superior. Las acciones están encaminadas a favorecer la enseñanza-aprendizaje en sana convivencia entre docentes-estudiantes, con la finalidad de evitar conductas indeseables como el bullying. Para el cumplimiento de esta meta la Universidad programó realizar 7 acciones para que el proceso de enseñanza aprendizaje se desarrolle en una convivencia armónica y pacífica entre los actores. Es importante referir que la meta fue alcanzada al 100 por ciento.

Realizar Acciones para la Igualdad de Trato y Oportunidades entre las Mujeres y Hombres. La meta está relacionada con acciones de igualdad, encaminadas a promover la perspectiva de género en la comunidad universitaria, la difusión es una de las acciones que destacan, por lo que esta Casa de Estudios se ha enfocado en impartir cursos, conferencias y talleres sobre este tema. En el año 2019 se programó realizar 27 acciones de equidad de género, meta que fue cubierta al 100 por ciento.

Universidad Tecnológica del Sur del Estado de México													
AVANCE OPERATIVO - PROGRAMÁTICO Y PRESUPUESTAL													
ENERO - DICIEMBRE DE 2019													
							M E T A S				PRESUPUESTO 2019 (Miles de Pesos)		
FIN	FUN	SF	PP	SP	Pr	DESCRIPCIÓN	UNIDAD DE MEDIDA	PROGRAMADO	ALCANZADO	AVANCE %	AUTORIZADO ANUAL	EJERCIDO	%
GOBIERNO CAPAZ Y RESPONSABLE													
COORDINACIÓN DE LA POLÍTICA DE GOBIERNO													
DESARROLLO DE LA FUNCIÓN PÚBLICA Y ÉTICA EN EL SERVICIO PÚBLICO													
01	03	04	01								706.8	692.3	97.9
01	03	04	01	01	01	FISCALIZACIÓN. CONTROL Y EVALUACIÓN INTERNA DE LA GESTIÓN PÚBLICA					706.8	692.3	
						Realizar Auditorías, con el Propósito de Verificar el Cumplimiento del Marco Normativo que Regula el Funcionamiento de las Dependencias y Organismos Auxiliares del Ejecutivo Estatal y los Ayuntamientos	Auditoría	5	5	100			
						Realizar Evaluaciones para Determinar el Grado de Eficacia y Eficiencia en los Procesos, así como en el Desempeño Institucional de las Dependencias y Organismos Auxiliares del Ejecutivo Estatal	Evaluación	1	1	100			
						Realizar Inspecciones a Rubros Específicos en las Dependencias, Organismos Auxiliares del Ejecutivo Estatal y en su caso Ayuntamientos, con el Propósito de Constatar el Cumplimiento del Marco Normativo que lo Regula	Inspección	28	29	103.6			
						Participación del Órgano Interno de Control en Reuniones que por Mandato Legal o Disposición Administrativa así lo Requiera	Sesión	30	27	90			
						Participar en Testificaciones con el Propósito de Asegurarse que los Actos Administrativos se realicen Conforme a la Normatividad Vigente	Testificación	5	5	100			
SOCIAL													
DESARROLLO SOCIAL													
02	05	03	01			EDUCACIÓN SUPERIOR					105,053.2	102,727.0	97.8
02	05	03	01	01	01	EDUCACIÓN SUPERIOR TECNOLÓGICA					105,053.2	102,727.0	
						Atender a la Matricula de Educación Superior Tecnológica	Estudiante	1,811	1,811	100			
						Atender a los Estudiantes de Nuevo ingreso de Educación Superior Tecnológica	Estudiante	748	736	98.4			
						Capacitar al Personal Directivo y Administrativo	Persona	75	75	100			
						Capacitar y Actualizar al Personal Docente	Docente	65	65	100			
						Certificar y/o mantener procesos	Proceso	2	2	100			
						Desarrollar Proyectos de investigación	Proyecto	10	10	100			
						Lograr que los Estudiantes Egresen en el Periodo Establecido	Estudiante	705	669	94.9			
						Coadyuvar a que los Egresados Obtengan su Título Profesional de Educación Superior	Documento	683	666	97.5			

FIN	FUN	SF	PP	SP	Pr	DESCRIPCIÓN	M E T A S			PRESUPUESTO 2019 (Miles de Pesos)			
							UNIDAD DE MEDIDA	PROGRAMADO	ALCANZADO	AVANCE %	AUTORIZADO ANUAL	EJERCIDO	%
						Evaluar al Personal Docente con la Finalidad de encontrar Áreas de Oportunidad para Mejorar su Desempeño.	Docente	80	80	100			
						Realizar Acciones Culturales, Deportivas y Cívicas	Acción	164	164	100			
						Realizar Proyectos Emprendedores en Educación Superior Tecnológica	Proyecto	10	10	100			
						Contactar Egresados en Educación Superior Tecnológica para Identificar las Características de su Ubicación en el Campo Laboral, así como la Pertinencia de su Formación Académica.	Egresado	687	685	99.7			
						Otorgar el Mobiliario y Equipo Diverso a Instalaciones y Espacios Educativos de Acuerdo a las Necesidades de la Institución	Equipo	2	2	100			
						Impulsar la Internacionalización entre la comunidad de la Institución	Persona	1	1	100			
						Rehabilitar y/o proporcionar mantenimiento preventivo y correctivo a los Inmuebles con el propósito de mejorar la Calidad de la Infraestructura Física.	Inmueble	12	12	100			
						Acreditar nuevos Programas Educativos	Programa	3	3	100			
02	05	06	01			GESTIÓN DE LAS POLÍTICAS EDUCATIVAS					5,386.1	5,381.7	99.9
02	05	06	01	02	04	VINCULACIÓN CON EL SECTOR PRODUCTIVO					5,386.1	5,381.7	
						Firmar Nuevos Convenios con los Sectores Público, Privado y Social	Convenio	15	15	100			
						Realizar Acciones de Vinculación con los Sectores Público, Privado y Social	Acción	355	380	107			
02	05	06	02			MODERNIZACIÓN DE LA EDUCACIÓN					2,171.7	2,136.4	98.4
02	05	06	02	01	01	FORTALECIMIENTO DE LA CALIDAD EDUCATIVA					1,417.3	1,384.1	
						Impartir el idioma Inglés a los Estudiantes en Educación Superior	Estudiante	1,816	1,816	100			
02	05	06	02	01	04	TECNOLOGÍA APLICADA A LA EDUCACIÓN					631.9	631.9	100.0
						Destinar Equipo de Cómputo al Proceso de Enseñanza-Aprendizaje en Educación Superior.	Equipo de cómputo	369	369	100			
02	05	06	02	01	05	CONVIVENCIA ESCOLAR SIN VIOLENCIA					122.5	120.4	98.3
						Realizar Acciones para la Prevención de la Violencia Escolar en Educación Superior	Acción	7	7	100			
						Realizar Acciones para la Igualdad de Trato y Oportunidades entre las Mujeres y Hombres	Acción	27	27	100			
						GOBIERNO CAPAZ Y RESPONSABLE							
						OTRAS NO CLASIFICADAS EN FUNCIONES ANTERIORES							
						ADEUDOS DE EJERCICIOS FISCALES ANTERIORES							
04	04	01	01			PREVISIONES PARA EL PAGO DE ADEUDOS DE EJERCICIOS FISCALES ANTERIORES							
04	04	01	01	01	01	PASIVOS DERIVADOS DE EROGACIONES DEVENGADAS Y PENDIENTES DE EJERCICIOS ANTERIORES					2,264.6	2,264.6	100.0
						Registrar el Pago de Adeudos de Ejercicios Fiscales Anteriores	Documento	1	1	100	2,264.6	2,264.6	100.0
							TOTAL				115,582.4	113,202.0	97.9
											-----	-----	

ANEXOS ESTABLECIDOS EN DIFERENTES ORDENAMIENTOS

Relación de Bienes Inmuebles que Componen el Patrimonio
Cuenta Pública 2019
(Miles de Pesos)

Ente Público: Universidad Tecnológica del Sur del Estado de México

Código	Descripción de Bienes Inmuebles	* Valor en Libros
	Terrenos	752.4
	Edificios no habitacionales	59,555.6
	Construcciones en proceso en bienes de dominio publico	28,130.8
	TOTAL	88,438.8

Relación de Bienes Muebles que Componen el Patrimonio
Cuenta Pública 2019
(Miles de Pesos)

Ente Público: Universidad Tecnológica del Sur del Estado de México

Código	Descripción de Bienes Muebles	Valor en Libros
	Mobilarío y Equipo de Administracion	5,627.8
	Mobilarío y Equipo Educacional y Recreativo	1,945.7
	Equipo e Instrumental Medico y de Laboratorio	11,782.8
	Vehiculos y Equipo de Transporte	6,701.5
	Maquinaria, Otros Equipos y Herramientas	14,762.5
	Otros Bienes Muebles	38,941.2
	T O T A L	79,761.5

Universidad Tecnológica del Sur del Estado de México
Cuenta Pública 2019
Relación de Cuentas Bancarias Productivas Específicas

Fondo, Programa o Convenio	Datos de la Cuenta Bancaria	
	Institución Bancaria	Número de Cuentas *
CUENTA ESPECIFICA DEL EJERCICIO DEL PRESUPUESTO AUTORIZADO ESTATAL 2018	BBVA	085
CUENTA CONCENTRADORA DEL PRESUPUESTO AUTORIZADO FEDERAL	BBVA	109
PRESUPUESTO AUTORIZADO DE INGRESOS PROPIOS	BBVA	784
CUENTA ESPECIFICA DEL EJERCICIO DEL PRESUPUESTO AUTORIZADO INGRESOS	BBVA	160
CUENTA CONCENTRADORA DEL PRESUPUESTO AUTORIZADO ESTATAL	BBVA	311
CUENTA ESPECIFICA DEL EJERCICIO DEL PRESUPUESTO AUTORIZADO DE INGRESOS PROPIOS	BBVA	301
CUENTA ESPECIFICA PARA LA ADMINISTRACION DEL SUBSIDIO FEDERAL (CGUTYP) 2019	BBVA	144
CUENTA ESPECIFICA DEL EJERCICIO DEL PRESUPUESTO AUTORIZADO ESTATAL 2019	BBVA	071
PROGRAMA "FONDO DE APOYO A LA CALIDAD 2011" (FEDERAL)	BBVA	197
PROGRAMA "INTEGRAL DE FORTALECIMIENTO INSTITUCIONAL 2011" (FEDERAL)	BBVA	484
PROGRAMA "FONDO DE APOYO A LA CALIDAD 2013" (FEDERAL)	BBVA	641
PROGRAMA PARA EL "DESARROLLO PROFESIONAL DOCENTE PRODEP" (FEDERAL)	BBVA	335
CUENTA ESPECIFICA PARA LA ADMINISTRACION DEL SUBSIDIO ESTATAL (GEM)	BBVA	317
PROGRAMA FAM 2019 "CONSTRUCCION DE EDIFICIO DE DOCENCIA III"	BBVA	711
PROGRAMA "FORTALECIMIENTO A LA CALIDAD EDUCATIVA" PFCE 2019 FEDERAL	BBVA	573

FORMATOS PARA EL CUMPLIMIENTO DE LA
LEY DE DISCIPLINA FINANCIERA DE LAS
ENTIDADES FEDERATIVAS Y LOS MUNICIPIOS

Universidad Tecnológica del Sur del Estado de México					
Estado de Situación Financiera Detallado - LDF					
Al 31 de Diciembre de 2019 y 2018					
(Cifras en Miles de Pesos)					
Concepto	2019	2018	Concepto	2019	2018
ACTIVO			PASIVO		
Activo Circulante			Pasivo Circulante		
a. Efectivo y Equivalentes (a=a1+a2+a3+a4+a5+a6+a7)	36,295.8	18,489.2	a. Cuentas por Pagar a Corto Plazo (a=a1+a2+a3+a4+a5+a6+a7+a8+a9)	21,851.9	2,346.6
a1) Efectivo	0.0	0.0	a1) Servicios Personales por Pagar a Corto Plazo		
a2) Bancos/Tesorería	36,295.8	18,489.2	a2) Proveedores por Pagar a Corto Plazo		
a3) Bancos/Dependencias y Otros			a3) Contratistas por Obras Públicas por Pagar a Corto Plazo	20,705.8	
a4) Inversiones Temporales (Hasta 3 Meses)			a4) Participaciones y Aportaciones por Pagar a Corto Plazo		
a5) Fondos con Afectación Específica			a5) Transferencias Otorgadas por Pagar a Corto Plazo		
a6) Depósitos de Fondos de Terceros en Garantía y/o Administración			a6) Intereses, Comisiones y Otros Gastos de la Deuda Pública por Pagar a Corto Plazo		
a7) Otros Efectivos y Equivalentes			a7) Retenciones y Contribuciones por Pagar a Corto Plazo	429.8	728.0
b. Derechos a Recibir Efectivo o Equivalentes (b=b1+b2+b3+b4+b5+b6+b7)	0.5	1,601.7	a8) Devoluciones de la Ley de Ingresos por Pagar a Corto Plazo		
b1) Inversiones Financieras de Corto Plazo			a9) Otras Cuentas por Pagar a Corto Plazo	716.3	1,618.6
b2) Cuentas por Cobrar a Corto Plazo		1,601.1	b. Documentos por Pagar a Corto Plazo (b=b1+b2+b3)	0.0	0.0
b3) Deudores Diversos por Cobrar a Corto Plazo	0.5	0.6	b1) Documentos Comerciales por Pagar a Corto Plazo		
b4) Ingresos por Recuperar a Corto Plazo			b2) Documentos con Contratistas por Obras Públicas por Pagar a Corto Plazo		
b5) Deudores por Anticipos de la Tesorería a Corto Plazo			b3) Otros Documentos por Pagar a Corto Plazo		
b6) Préstamos Otorgados a Corto Plazo			c. Porción a Corto Plazo de la Deuda Pública a Largo Plazo (c=c1+c2)	0.0	0.0
b7) Otros Derechos a Recibir Efectivo o Equivalentes a Corto Plazo			c1) Porción a Corto Plazo de la Deuda Pública		
c. Derechos a Recibir Bienes o Servicios (c=c1+c2+c3+c4+c5)	0.0	0.0	c2) Porción a Corto Plazo de Arrendamiento Financiero		
c1) Anticipo a Proveedores por Adquisición de Bienes y Prestación de Servicios a Corto Plazo			d. Títulos y Valores a Corto Plazo		
c2) Anticipo a Proveedores por Adquisición de Bienes Inmuebles y Muebles a Corto Plazo			e. Pasivos Diferidos a Corto Plazo (e=e1+e2+e3)	0.0	0.0
c3) Anticipo a Proveedores por Adquisición de Bienes Intangibles a Corto Plazo			e1) Ingresos Cobrados por Adelantado a Corto Plazo		
c4) Anticipo a Contratistas por Obras Públicas a Corto Plazo			e2) Intereses Cobrados por Adelantado a Corto Plazo		
c5) Otros Derechos a Recibir Bienes o Servicios a Corto Plazo			e3) Otros Pasivos Diferidos a Corto Plazo		
d. Inventarios (d=d1+d2+d3+d4+d5)	0.0	0.0	f. Fondos y Bienes de Terceros en Garantía y/o Administración a Corto Plazo (f=f1+f2+f3+f4+f5+f6)	0.0	0.0
d1) Inventario de Mercancías para Venta			f1) Fondos en Garantía a Corto Plazo		
d2) Inventario de Mercancías Terminadas			f2) Fondos en Administración a Corto Plazo		
d3) Inventario de Mercancías en Proceso de Elaboración			f3) Fondos Contingentes a Corto Plazo		
d4) Inventario de Materias Primas, Materiales y Suministros para Producción			f4) Fondos de Fideicomisos, Mandatos y Contratos Análogos a Corto Plazo		
d5) Bienes en Tránsito			f5) Otros Fondos de Terceros en Garantía y/o Administración a Corto Plazo		
e. Almacenes			f6) Valores y Bienes en Garantía a Corto Plazo		
f. Estimación por Pérdida o Deterioro de Activos Circulantes (f=f1+f2)	0.0	0.0	g. Provisiones a Corto Plazo (g=g1+g2+g3)	0.0	0.0
f1) Estimaciones para Cuentas Incobrables por Derechos a Recibir Efectivo o Equivalentes			g1) Provisión para Demandas y Juicios a Corto Plazo		
f2) Estimación por Deterioro de Inventarios			g2) Provisión para Contingencias a Corto Plazo		
g. Otros Activos Circulantes (g=g1+g2+g3+g4)	0.0	0.0	g3) Otras Provisiones a Corto Plazo		
g1) Valores en Garantía			h. Otros Pasivos a Corto Plazo (h=h1+h2+h3)	0.0	0.0
g2) Bienes en Garantía (Excluye Depósitos de Fondos)			h1) Ingresos por Clasificar		
g3) Bienes Derivados de Embargos, Decomisos, Aseguramientos y Dación en Pago			h2) Reaudación por Participar		
g4) Adquisición con Fondos de Terceros			h3) Otros Pasivos Circulantes		
IA. Total de Activos Circulantes (IA = a + b + c + d + e + f + g)	36,296.3	20,090.9	IIA. Total de Pasivos Circulantes (IIA = a + b + c + d + e + f + g + h)	21,851.9	2,346.6
Activo No Circulante			Pasivo No Circulante		
a. Inversiones Financieras a Largo Plazo			a. Cuentas por Pagar a Largo Plazo		
b. Derechos a Recibir Efectivo o Equivalentes a Largo Plazo			b. Documentos por Pagar a Largo Plazo		
c. Bienes Inmuebles, Infraestructura y Construcciones en Proceso	88,438.8	60,308.1	c. Deuda Pública a Largo Plazo		
d. Bienes Muebles	79,761.5	72,004.1	d. Pasivos Diferidos a Largo Plazo		
e. Activos Intangibles	0.0	0.0	e. Fondos y Bienes de Terceros en Garantía y/o en Administración a Largo Plazo		
f. Depreciación, Deterioro y Amortización Acumulada de Bienes	-84,115.7	-80,095.6	f. Provisiones a Largo Plazo		
g. Activos Diferidos	21.6	21.6	IIIB. Total de Pasivos No Circulantes (IIIB = a + b + c + d + e + f)	0.0	0.0
h. Estimación por Pérdida o Deterioro de Activos no Circulantes			II. Total del Pasivo (II = IIA + IIIB)	21,851.9	2,346.6
i. Otros Activos no Circulantes			HACIENDA PÚBLICA/PATRIMONIO		
IB. Total de Activos No Circulantes (IB = a + b + c + d + e + f + g + h + i)	84,106.2	52,238.2	IIIA. Hacienda Pública/Patrimonio Contribuido (IIIA = a + b + c)	37,237.6	37,237.6
I. Total del Activo (I = IA + IB)	120,402.5	72,329.1	a. Aportaciones	37,237.6	37,237.6
			b. Donaciones de Capital		0.0
			c. Actualización de la Hacienda Pública/Patrimonio		0.0
			IIIB. Hacienda Pública/Patrimonio Generado (IIIB = a + b + c + d + e)	61,313.0	32,744.9
			a. Resultados del Ejercicio (Ahorro/ Desahorro)	29,131.8	-3,030.7
			b. Resultados de Ejercicios Anteriores	11,223.7	14,818.1
			c. Revaluos	20,957.5	20,957.5
			d. Reservas		
			e. Rectificaciones de Resultados de Ejercicios Anteriores		
			IIIC. Exceso o Insuficiencia en la Actualización de la Hacienda Pública/Patrimonio (IIIC=a+b)	0.0	0.0
			a. Resultado por Posición Monetaria		
			b. Resultado por Tenencia de Activos no Monetarios		
			III. Total Hacienda Pública/Patrimonio (III = IIIA + IIIB + IIIC)	98,550.6	69,982.5
			IV. Total del Pasivo y Hacienda Pública/Patrimonio (IV = II + III)	120,402.5	72,329.1

Universidad Tecnológica del Sur del Estado de México Informe Analítico de la Deuda Pública y Otros Pasivos - LDF Al 31 de Diciembre de 2018 y 2019							
Denominación de la Deuda Pública y Otros Pasivos (c)	Saldo al 31 de Diciembre de 2018 (d)	Disposiciones del Periodo (e)	Amortizaciones del Periodo (f)	Revaluaciones, Reclasificaciones y Otros Ajustes (g)	Saldo Final del Periodo (h) h=d+e-f+g	Pago de Intereses del Periodo (i)	Pago de Comisiones y demás Costos Asociados Durante el Periodo (j)
1. Deuda Pública (1=A+B)	0.0	0.0	0.0	0.0	0.0	0.0	
A. Corto Plazo (A=a1+a2+a3)	0.0	0.0	0.0	0.0	0.0	0.0	
a1) Instituciones de Crédito							
a2) Títulos y Valores							
a3) Arrendamientos Financieros							
B. Largo Plazo (B=b1+b2+b3)	0.0	0.0	0.0	0.0	0.0	0.0	
b1) Instituciones de Crédito							
b2) Títulos y Valores							
b3) Arrendamientos Financieros							
2. Otros Pasivos	2,346.6				21,851.9		
3. Total de la Deuda Pública y Otros Pasivos (3=1+2)	2,346.6	0.0	0.0	0.0	21,851.9		
4. Deuda Contingente 1 (Informativo)	0.0	0.0	0.0	0.0	0.0		
A. Deuda Contingente 1							
B. Deuda Contingente 2							
C. Deuda Contingente XX							
5. Valor de Instrumentos Bono Cupón Cero 2 (Informativo)	0.0	0.0	0.0	0.0	0.0		
A. Instrumento Bono Cupón Cero 1							
B. Instrumento Bono Cupón Cero 2							
C. Instrumento Bono Cupón Cero XX							

1 Se refiere a cualquier Financiamiento sin fuente o garantía de pago definida, que sea asumida de manera solidaria o subsidiaria por las Entidades Federativas con sus Municipios, organismos descentralizados y empresas de participación estatal mayoritaria y fideicomisos, locales o municipales, y por los Municipios con sus respectivos organismos descentralizados y empresas de participación municipal mayoritaria.

2 Se refiere al valor del Bono Cupón Cero que respalda el pago de los créditos asociados al mismo (Activo).

Obligaciones a Corto Plazo (k)	Monto Contratado (l)	Plazo Pactado (m)	Tasa de Interés (n)	Comisiones y Costos Relacionados (o)	Tasa Efectiva (p)
6. Obligaciones a Corto Plazo (Informativo)					
A. Crédito 1					
B. Crédito 2					
C. Crédito XX					

Universidad Tecnológica del Sur del Estado de México Informe Analítico de Obligaciones Diferentes de Financiamientos Al 31 de Diciembre de 2019 (Miles de Pesos)										
Denominación de las Obligaciones Diferentes de Financiamiento (c)	Fecha del Contrato (d)	Fecha de Inicio de Operación del Proyecto (e)	Fecha de Vencimiento (f)	Monto de la Inversión Pactado (g)	Plazo Pactado (h)	Monto Promedio Mensual del Pago de la Contraprestación (i)	Monto Promedio Mensual del Pago de la Contraprestación Correspondiente al Pago de Inversión (j)	Monto Pagado de la Inversión al XX de XXXX de 20XX (k)	Monto Pagado de la Inversión Actualizado al XX de XXXX de 20XX (l)	Saldo Pendiente por Pagar de la Inversión al XX de XXXX de 20XX (m = g - l)
A. Asociaciones Público Privadas (APP's) (A=a+b+c+d)				0.0		0.0	0.0			0.0
a) APP 1										0.0
b) APP 2										0.0
c) APP 3										0.0
d) APP XX										0.0
B. Otros Instrumentos (B=a+b+c+d)				0.0		0.0	0.0			0.0
a) Otro Instrumento 1										0.0
b) Otro Instrumento 2										0.0
c) Otro Instrumento 3										0.0
d) Otro Instrumento XX										0.0
C. Total de Obligaciones Diferentes de Financiamiento (C=A+B)				0.0		0.0	0.0			0.0

Universidad Tecnológica del Sur del Estado de México Balance Presupuestario Del 1 de Enero al 31 de Diciembre de 2019 (Miles de Pesos)			
Concepto	Estimado / Aprobado	Devengado	Recaudado / Pagado
A. Ingresos Totales (A = A1+A2+A3)	110,618.9	132,980.0	132,980.0
A1. Ingresos de Libre Disposición	75,488.1	73,611.3	73,611.3
A2. Transferencias Federales Etiquetadas	35,130.8	35,130.8	35,130.8
A3. Financiamiento Neto	0.0	24,237.9	24,237.9
B. Egresos Presupuestarios¹ (B = B1+B2)	110,618.9	113,202.0	91,814.1
B1. Gasto No Etiquetado (sin incluir Amortización de la Deuda Pública)	75,488.1	78,071.2	77,389.1
B2. Gasto Etiquetado (sin incluir Amortización de la Deuda Pública)	35,130.8	35,130.8	14,425.0
C. Remanentes del Ejercicio Anterior (C = C1 + C2)		0.0	0.0
C1. Remanentes de Ingresos de Libre Disposición Aplicados en el Periodo			
C2. Remanentes de Transferencias Federales Etiquetadas Aplicados en el Periodo			
I. Balance Presupuestario (I = A - B + C)	0.0	19,778.0	41,165.9
II. Balance Presupuestario sin Financiamiento Neto (II = I - A3)	0.0	-4,459.9	16,928.0
III. Balance Presupuestario sin Financiamiento Neto y sin Remanentes del Ejercicio Anterior (III = II - C)	0.0	-4,459.9	16,928.0
Concepto	Aprobado	Devengado	Pagado
E. Intereses, Comisiones y Gastos de la Deuda (E = E1+E2)	0.0	0.0	0.0
E1. Intereses, Comisiones y Gastos de la Deuda con Gasto No Etiquetado			
E2. Intereses, Comisiones y Gastos de la Deuda con Gasto Etiquetado			
IV. Balance Primario (IV = III + E)	0.0	-4,459.9	16,928.0
Concepto	Estimado/ Aprobado	Devengado	Recaudado / Pagado
F. Financiamiento (F = F1 + F2)	0.0	0.0	0.0
F1. Financiamiento con Fuente de Pago de Ingresos de Libre Disposición			
F2. Financiamiento con Fuente de Pago de Transferencias Federales Etiquetadas			
G. Amortización de la Deuda (G = G1 + G2)	0.0	0.0	0.0
G1. Amortización de la Deuda Pública con Gasto No Etiquetado			
G2. Amortización de la Deuda Pública con Gasto Etiquetado			
A3. Financiamiento Neto (A3 = F - G)	0.0	0.0	0.0
Concepto	Estimado/ Aprobado	Devengado	Recaudado / Pagado
A1. Ingresos de Libre Disposición	75,488.1	73,611.3	73,611.3
A3.1 Financiamiento Neto con Fuente de Pago de Ingresos de Libre Disposición (A3.1 = F1 - G1)	0.0	24,237.9	24,237.9
F1. Financiamiento con Fuente de Pago de Ingresos de Libre Disposición		24,237.9	24,237.9
G1. Amortización de la Deuda Pública con Gasto No Etiquetado			
B1. Gasto No Etiquetado (sin incluir Amortización de la Deuda Pública)	75,488.1	78,071.2	77,389.1
C1. Remanentes de Ingresos de Libre Disposición Aplicados en el Periodo			
V. Balance Presupuestario de Recursos Disponibles (V = A1 + A3.1 - B1 + C1)	0.0	19,778.0	20,460.1
VI. Balance Presupuestario de Recursos Disponibles sin Financiamiento Neto (VI = V - A3.1)	0.0	-4,459.9	-3,777.8
Concepto	Estimado/ Aprobado	Devengado	Recaudado / Pagado
A2. Transferencias Federales Etiquetadas	35,130.8	35,130.8	35,130.8
A3.2 Financiamiento Neto con Fuente de Pago de Transferencias Federales Etiquetadas (A3.2 = F2 - G2)	0.0	0.0	0.0
F2. Financiamiento con Fuente de Pago de Transferencias Federales Etiquetadas			
G2. Amortización de la Deuda Pública con Gasto Etiquetado			
B2. Gasto Etiquetado (sin incluir Amortización de la Deuda Pública)	35,130.8	35,130.8	14,425.0
C2. Remanentes de Transferencias Federales Etiquetadas Aplicados en el Periodo			
VII. Balance Presupuestario de Recursos Etiquetados (VII = A2 + A3.2 - B2 + C2)	0.0	0.0	20,705.8
VIII. Balance Presupuestario de Recursos Etiquetados sin Financiamiento Neto (VIII = VII - A3.2)	0.0	0.0	20,705.8

Universidad Tecnológica del Sur del Estado de México Estado Analítico de Ingresos Detallado - LDF Del 1 de Enero al 31 de Diciembre de 2019 (Miles de Pesos)						
Concepto	Ingreso					Diferencia
	Estimado	Ampliaciones/ (Reducciones)	Modificado	Devengado	Recaudado	
Ingresos de Libre Disposición			0.0			0.0
A. Impuestos			0.0			0.0
B. Cuotas y Aportaciones de Seguridad Social			0.0			0.0
C. Contribuciones de Mejoras			0.0			0.0
D. Derechos			0.0			0.0
E. Productos			0.0	3.8	3.8	-3.8
F. Aprovechamientos			0.0			0.0
G. Ingresos por Ventas de Bienes y Servicios	9,070.5	-9,070.5	0.0	48.8	48.8	-48.8
H. Participaciones (H=h1+h2+h3+h4+h5+h6+h7+h8+h9+h10+h11)	0.0	0.0	0.0	0.0	0.0	0.0
h1) Fondo General de Participaciones			0.0			0.0
h2) Fondo de Fomento Municipal			0.0			0.0
h3) Fondo de Fiscalización y Recaudación			0.0			0.0
h4) Fondo de Compensación			0.0			0.0
h5) Fondo de Extracción de Hidrocarburos			0.0			0.0
h6) Impuesto Especial Sobre Producción y Servicios			0.0			0.0
h7) 0.136% de la Recaudación Federal Participable			0.0			0.0
h8) 3.17% Sobre Extracción de Petróleo			0.0			0.0
h9) Gasolinas y Diésel			0.0			0.0
h10) Fondo del Impuesto Sobre la Renta			0.0			0.0
h11) Fondo de Estabilización de los Ingresos de las Entidades Federativas			0.0			0.0
I. Incentivos Derivados de la Colaboración Fiscal (I=i1+i2+i3+i4+i5)	0.0	0.0	0.0	0.0	0.0	0.0
i1) Tenencia o Uso de Vehículos			0.0			0.0
i2) Fondo de Compensación ISAN			0.0			0.0
i3) Impuesto Sobre Automóviles Nuevos			0.0			0.0
i4) Fondo de Compensación de Repecos-Intermedios			0.0			0.0
i5) Otros Incentivos Económicos			0.0			0.0
J. Transferencias	66,417.6	9,383.4	75,801.0	73,558.7	73,558.7	2,242.3
K. Convenios	0.0	0.0	0.0	0.0	0.0	0.0
k1) Otros Convenios y Subsidios			0.0			0.0
L. Otros Ingresos de Libre Disposición (L=l1+l2)	0.0	0.0	0.0	0.0	0.0	0.0
l1) Participaciones en Ingresos Locales			0.0			0.0
l2) Otros Ingresos de Libre Disposición			0.0			0.0
I. Total de Ingresos de Libre Disposición (I=A+B+C+D+E+F+G+H+I+J+K+L)	75,488.1	312.9	75,801.0	73,611.3	73,611.3	2,189.7
Ingresos Excedentes de Ingresos de Libre Disposición			0.0			0.0
Transferencias Federales Etiquetadas			0.0			0.0
A. Aportaciones (A=a1+a2+a3+a4+a5+a6+a7+a8)	35,130.8	0.0	35,130.8	35,130.8	35,130.8	0.0
a1) Fondo de Aportaciones para la Nómina Educativa y Gasto Operativo			0.0			0.0
a2) Fondo de Aportaciones para los Servicios de Salud			0.0			0.0
a3) Fondo de Aportaciones para la Infraestructura Social			0.0			0.0
a4) Fondo de Aportaciones para el Fortalecimiento de los Municipios y de las Demarcaciones Territoriales del Distrito Federal			0.0			0.0
a5) Fondo de Aportaciones Múltiples	35,130.8		35,130.8	35,130.8	35,130.8	0.0
a6) Fondo de Aportaciones para la Educación Tecnológica y de Adultos			0.0			0.0
a7) Fondo de Aportaciones para la Seguridad Pública de los Estados y del Distrito Federal			0.0			0.0
a8) Fondo de Aportaciones para el Fortalecimiento de las Entidades Federativas			0.0			0.0
B. Convenios (B=b1+b2+b3+b4)	0.0	0.0	0.0	0.0	0.0	0.0
b1) Convenios de Protección Social en Salud			0.0			0.0
b2) Convenios de Descentralización			0.0			0.0
b3) Convenios de Reasignación			0.0			0.0
b4) Otros Convenios y Subsidios			0.0			0.0
C. Fondos Distintos de Aportaciones (C=c1+c2)	0.0	0.0	0.0	0.0	0.0	0.0
c1) Fondo para Entidades Federativas y Municipios Productores de Hidrocarburos			0.0			0.0
c2) Fondo Minero			0.0			0.0
D. Transferencias, Subsidios y Subvenciones, y Pensiones y Jubilaciones			0.0			0.0
E. Otras Transferencias Federales Etiquetadas			0.0			0.0
II. Total de Transferencias Federales Etiquetadas (II = A + B + C + D + E)	35,130.8	0.0	35,130.8	35,130.8	35,130.8	0.0
III. Ingresos Derivados de Financiamientos (III = A)	0.0	4,650.6	4,650.6	24,237.9	24,237.9	-19,587.3
A. Ingresos Derivados de Financiamientos		4,650.6	4,650.6	24,237.9	24,237.9	-19,587.3
IV. Total de Ingresos (IV = I + II + III)	110,618.9	4,963.5	115,582.4	132,980.0	132,980.0	-17,397.6
Datos Informativos			0.0			0.0
1. Ingresos Derivados de Financiamientos con Fuente de Pago de Ingresos de Libre Disposición			0.0			0.0
2. Ingresos Derivados de Financiamientos con Fuente de Pago de Transferencias Federales Etiquetadas			0.0			0.0
3. Ingresos Derivados de Financiamientos (3 = 1 + 2)	0.0	0.0	0.0	0.0	0.0	0.0

Universidad Tecnológica del Sur del Estado de México Estado Analítico del Ejercicio del Presupuesto de Egresos Detallado - LDF Clasificación por Objeto del Gasto (Capítulo y Concepto) Del 1 de Enero al 31 de Diciembre de 2019 (Miles de Pesos)						
Concepto	Egresos					Subejercicio
	Aprobado	Ampliaciones/ (Reducciones)	Modificado	Devengado	Pagado	
I. Gasto No Etiquetado (I=A+B+C+D+E+F+G+H+I)	75,488.1	4,963.5	80,451.6	78,071.2	77,389.1	2,380.4
A. Servicios Personales (A=a1+a2+a3+a4+a5+a6+a7)	58,446.6	2,000.0	60,446.6	59,446.6	59,446.6	1,000.0
a1) Remuneraciones al Personal de Carácter Permanente	35,420.1	-1,972.1	33,448.0	32,603.6	32,603.6	844.4
a2) Remuneraciones al Personal de Carácter Transitorio	0.0	0.0	0.0	0.0	0.0	0.0
a3) Remuneraciones Adicionales y Especiales	8,733.6	2,080.0	10,813.6	10,684.8	10,684.8	128.8
a4) Seguridad Social	7,943.8	-724.1	7,219.7	7,204.4	7,204.4	15.3
a5) Otras Prestaciones Sociales y Económicas	6,349.1	2,582.0	8,931.1	8,919.6	8,919.6	11.5
a6) Previsiones	0.0	0.0	0.0	0.0	0.0	0.0
a7) Pago de Estímulos a Servidores Públicos	0.0	34.2	34.2	34.2	34.2	0.0
B. Materiales y Suministros (B=b1+b2+b3+b4+b5+b6+b7+b8+b9)	3,664.5	220.6	3,885.1	3,601.9	3,601.9	283.2
b1) Materiales de Administración, Emisión de Documentos y Artículos Oficiales	1,647.0	251.5	1,898.5	1,880.8	1,880.8	17.7
b2) Alimentos y Utensilios	403.2	-353.6	49.6	43.4	43.4	6.2
b3) Materias Primas y Materiales de Producción y Comercialización	12.9	-12.9	0.0	0.0	0.0	0.0
b4) Materiales y Artículos de Construcción y de Reparación	200.3	85.7	286.0	240.0	240.0	46.0
b5) Productos Químicos, Farmacéuticos y de Laboratorio	161.3	85.6	246.9	228.9	228.9	18.0
b6) Combustibles, Lubricantes y Aditivos	700.3	-59.3	641.0	530.8	530.8	110.2
b7) Vestuario, Blancos, Prendas de Protección y Artículos Deportivos	252.1	70.5	322.6	321.7	321.7	0.9
b8) Materiales y Suministros Para Seguridad	0.0	0.0	0.0	0.0	0.0	0.0
b9) Herramientas, Refacciones y Accesorios Menores	287.4	153.1	440.5	356.3	356.3	84.2
C. Servicios Generales (C=c1+c2+c3+c4+c5+c6+c7+c8+c9)	10,932.5	530.0	11,462.5	10,487.8	9,805.7	974.7
c1) Servicios Básicos	1,803.7	21.9	1,825.6	1,641.7	1,558.9	183.9
c2) Servicios de Arrendamiento	19.0	-15.3	3.7	0.0	0.0	3.7
c3) Servicios Profesionales, Científicos, Técnicos y Otros Servicios	2,787.9	360.4	3,148.3	2,920.4	2,743.9	227.9
c4) Servicios Financieros, Bancarios y Comerciales	487.1	-45.3	441.8	327.6	327.6	114.2
c5) Servicios de Instalación, Reparación, Mantenimiento y Conservación	2,840.7	-103.6	2,737.1	2,568.7	2,481.7	168.4
c6) Servicios de Comunicación Social y Publicidad	511.2	51.4	562.6	546.7	546.7	15.9
c7) Servicios de Traslado y Viáticos	637.9	-46.1	591.8	428.7	428.7	163.1
c8) Servicios Oficiales	330.2	20.6	350.8	293.3	293.3	57.5
c9) Otros Servicios Generales	1,514.8	286.0	1,800.8	1,760.7	1,424.9	40.1
D. Transferencias, Asignaciones, Subsidios y Otras Ayudas (D=d1+d2+d3+d4+d5+d6+d7+d8+d9)	273.4	22.0	295.4	292.1	292.1	3.3
d1) Transferencias Internas y Asignaciones al Sector Público	0.0	0.0	0.0	0.0	0.0	0.0
d2) Transferencias al Resto del Sector Público	0.0	0.0	0.0	0.0	0.0	0.0
d3) Subsidios y Subvenciones	0.0	0.0	0.0	0.0	0.0	0.0
d4) Ayudas Sociales	273.4	22.0	295.4	292.1	292.1	3.3
d5) Pensiones y Jubilaciones	0.0	0.0	0.0	0.0	0.0	0.0
d6) Transferencias a Fideicomisos, Mandatos y Otros Análogos	0.0	0.0	0.0	0.0	0.0	0.0
d7) Transferencias a la Seguridad Social	0.0	0.0	0.0	0.0	0.0	0.0
d8) Donativos	0.0	0.0	0.0	0.0	0.0	0.0
d9) Transferencias al Exterior	0.0	0.0	0.0	0.0	0.0	0.0
E. Bienes Muebles, Inmuebles e Intangibles (E=e1+e2+e3+e4+e5+e6+e7+e8+e9)	2,171.1	-73.7	2,097.4	1,978.2	1,978.2	119.2
e1) Mobiliario y Equipo de Administración	2,135.0	-738.4	1,396.6	1,277.4	1,277.4	119.2
e2) Mobiliario y Equipo Educativo y Recreativo	0.0	27.8	27.8	27.8	27.8	0.0
e3) Equipo e Instrumental Médico y de Laboratorio	0.0	0.0	0.0	0.0	0.0	0.0
e4) Vehículos y Equipo de Transporte	0.0	0.0	0.0	0.0	0.0	0.0
e5) Equipo de Defensa y Seguridad	0.0	0.0	0.0	0.0	0.0	0.0
e6) Maquinaria, Otros Equipos y Herramientas	36.1	581.9	618.0	618.0	618.0	0.0
e7) Activos Biológicos	0.0	0.0	0.0	0.0	0.0	0.0
e8) Bienes Inmuebles	0.0	0.0	0.0	0.0	0.0	0.0
e9) Activos Intangibles	0.0	55.0	55.0	55.0	55.0	0.0
F. Inversión Pública (F=f1+f2+f3)	0.0	0.0	0.0	0.0	0.0	0.0
f1) Obra Pública en Bienes de Dominio Público	0.0	0.0	0.0	0.0	0.0	0.0
f2) Obra Pública en Bienes Propios	0.0	0.0	0.0	0.0	0.0	0.0
f3) Proyectos Productivos y Acciones de Fomento	0.0	0.0	0.0	0.0	0.0	0.0
G. Inversiones Financieras y Otras Provisiones (G=g1+g2+g3+g4+g5+g6+g7)	0.0	0.0	0.0	0.0	0.0	0.0
g1) Inversiones Para el Fomento de Actividades Productivas	0.0	0.0	0.0	0.0	0.0	0.0
g2) Acciones y Participaciones de Capital	0.0	0.0	0.0	0.0	0.0	0.0
g3) Compra de Títulos y Valores	0.0	0.0	0.0	0.0	0.0	0.0
g4) Concesión de Préstamos	0.0	0.0	0.0	0.0	0.0	0.0
g5) Inversiones en Fideicomisos, Mandatos y Otros Análogos	0.0	0.0	0.0	0.0	0.0	0.0
Fideicomiso de Desastres Naturales (Informativo)	0.0	0.0	0.0	0.0	0.0	0.0
g6) Otras Inversiones Financieras	0.0	0.0	0.0	0.0	0.0	0.0
g7) Provisiones para Contingencias y Otras Erogaciones Especiales	0.0	0.0	0.0	0.0	0.0	0.0
H. Participaciones y Aportaciones (H=h1+h2+h3)	0.0	0.0	0.0	0.0	0.0	0.0
h1) Participaciones	0.0	0.0	0.0	0.0	0.0	0.0
h2) Aportaciones	0.0	0.0	0.0	0.0	0.0	0.0
h3) Convenios	0.0	0.0	0.0	0.0	0.0	0.0
I. Deuda Pública (I=i1+i2+i3+i4+i5+i6+i7)	0.0	2,264.6	2,264.6	2,264.6	2,264.6	0.0
i1) Amortización de la Deuda Pública	0.0	0.0	0.0	0.0	0.0	0.0
i2) Intereses de la Deuda Pública	0.0	0.0	0.0	0.0	0.0	0.0
i3) Comisiones de la Deuda Pública	0.0	0.0	0.0	0.0	0.0	0.0
i4) Gastos de la Deuda Pública	0.0	0.0	0.0	0.0	0.0	0.0
i5) Costo por Coberturas	0.0	0.0	0.0	0.0	0.0	0.0
i6) Apoyos Financieros	0.0	0.0	0.0	0.0	0.0	0.0
i7) Adeudos de Ejercicios Fiscales Anteriores (ADEFAS)	0.0	2,264.6	2,264.6	2,264.6	2,264.6	0.0

Concepto	Egresos					Subejercicio
	Aprobado	Ampliaciones/ (Reducciones)	Modificado	Devengado	Pagado	
II. Gasto Etiquetado (II=A+B+C+D+E+F+G+H+I)	35,130.8	0.0	35,130.8	35,130.8	14,425.0	0.0
A. Servicios Personales (A=a1+a2+a3+a4+a5+a6+a7)	0.0	0.0	0.0	0.0	0.0	0.0
a1) Remuneraciones al Personal de Carácter Permanente			0.0			0.0
a2) Remuneraciones al Personal de Carácter Transitorio			0.0			0.0
a3) Remuneraciones Adicionales y Especiales			0.0			0.0
a4) Seguridad Social			0.0			0.0
a5) Otras Prestaciones Sociales y Económicas			0.0			0.0
a6) Previsiones			0.0			0.0
a7) Pago de Estimulos a Servidores Públicos			0.0			0.0
B. Materiales y Suministros (B=b1+b2+b3+b4+b5+b6+b7+b8+b9)	0.0	0.0	0.0	0.0	0.0	0.0
b1) Materiales de Administración, Emisión de Documentos y Artículos Oficiales			0.0			0.0
b2) Alimentos y Utensilios			0.0			0.0
b3) Materias Primas y Materiales de Producción y Comercialización			0.0			0.0
b4) Materiales y Artículos de Construcción y de Reparación			0.0			0.0
b5) Productos Químicos, Farmacéuticos y de Laboratorio			0.0			0.0
b6) Combustibles, Lubricantes y Aditivos			0.0			0.0
b7) Vestuario, Blancos, Prendas de Protección y Artículos Deportivos			0.0			0.0
b8) Materiales y Suministros Para Seguridad			0.0			0.0
b9) Herramientas, Refacciones y Accesorios Menores			0.0			0.0
C. Servicios Generales (C=c1+c2+c3+c4+c5+c6+c7+c8+c9)	0.0	0.0	0.0	0.0	0.0	0.0
c1) Servicios Básicos			0.0			0.0
c2) Servicios de Arrendamiento			0.0			0.0
c3) Servicios Profesionales, Científicos, Técnicos y Otros Servicios			0.0			0.0
c4) Servicios Financieros, Bancarios y Comerciales			0.0			0.0
c5) Servicios de Instalación, Reparación, Mantenimiento y Conservación			0.0			0.0
c6) Servicios de Comunicación Social y Publicidad			0.0			0.0
c7) Servicios de Traslado y Viáticos			0.0			0.0
c8) Servicios Oficiales			0.0			0.0
c9) Otros Servicios Generales			0.0			0.0
D. Transferencias, Asignaciones, Subsidios y Otras Ayudas (D=d1+d2+d3+d4+d5+d6+d7+d8+d9)	0.0	0.0	0.0	0.0	0.0	0.0
d1) Transferencias Internas y Asignaciones al Sector Público			0.0			0.0
d2) Transferencias al Resto del Sector Público			0.0			0.0
d3) Subsidios y Subvenciones			0.0			0.0
d4) Ayudas Sociales			0.0			0.0
d5) Pensiones y Jubilaciones			0.0			0.0
d6) Transferencias a Fideicomisos, Mandatos y Otros Análogos			0.0			0.0
d7) Transferencias a la Seguridad Social			0.0			0.0
d8) Donativos			0.0			0.0
d9) Transferencias al Exterior			0.0			0.0
E. Bienes Muebles, Inmuebles e Intangibles (E=e1+e2+e3+e4+e5+e6+e7+e8+e9)	0.0	0.0	0.0	0.0	0.0	0.0
e1) Mobiliario y Equipo de Administración			0.0			0.0
e2) Mobiliario y Equipo Educativo y Recreativo			0.0			0.0
e3) Equipo e Instrumental Médico y de Laboratorio			0.0			0.0
e4) Vehículos y Equipo de Transporte			0.0			0.0
e5) Equipo de Defensa y Seguridad			0.0			0.0
e6) Maquinaria, Otros Equipos y Herramientas			0.0			0.0
e7) Activos Biológicos			0.0			0.0
e8) Bienes Inmuebles			0.0			0.0
e9) Activos Intangibles			0.0			0.0
F. Inversión Pública (F=f1+f2+f3)	35,130.8	0.0	35,130.8	35,130.8	14,425.0	0.0
f1) Obra Pública en Bienes de Dominio Público	35,130.8		35,130.8	35,130.8	14,425.0	0.0
f2) Obra Pública en Bienes Propios			0.0			0.0
f3) Proyectos Productivos y Acciones de Fomento			0.0			0.0
G. Inversiones Financieras y Otras Provisiones (G=g1+g2+g3+g4+g5+g6+g7)	0.0	0.0	0.0	0.0	0.0	0.0
g1) Inversiones Para el Fomento de Actividades Productivas			0.0			0.0
g2) Acciones y Participaciones de Capital			0.0			0.0
g3) Compra de Títulos y Valores			0.0			0.0
g4) Concesión de Préstamos			0.0			0.0
g5) Inversiones en Fideicomisos, Mandatos y Otros Análogos			0.0			0.0
Fideicomiso de Desastres Naturales (Informativo)			0.0			0.0
g6) Otras Inversiones Financieras			0.0			0.0
g7) Provisiones para Contingencias y Otras Erogaciones Especiales			0.0			0.0
H. Participaciones y Aportaciones (H=h1+h2+h3)	0.0	0.0	0.0	0.0	0.0	0.0
h1) Participaciones			0.0			0.0
h2) Aportaciones			0.0			0.0
h3) Convenios			0.0			0.0
I. Deuda Pública (I=i1+i2+i3+i4+i5+i6+i7)	0.0	0.0	0.0	0.0	0.0	0.0
i1) Amortización de la Deuda Pública			0.0			0.0
i2) Intereses de la Deuda Pública			0.0			0.0
i3) Comisiones de la Deuda Pública			0.0			0.0
i4) Gastos de la Deuda Pública			0.0			0.0
i5) Costo por Coberturas			0.0			0.0
i6) Apoyos Financieros			0.0			0.0
i7) Adeudos de Ejercicios Fiscales Anteriores (ADEFAS)			0.0			0.0
III. Total de Egresos (III = I + II)	110,618.9	4,963.5	115,582.4	113,202.0	91,814.1	2,380.4

Universidad Tecnológica del Sur del Estado de México Estado Analítico del Ejercicio del Presupuesto de Egresos Detallado Clasificación Administrativa Del 1 de Enero al 31 de Diciembre de 2019 (Miles de Pesos)						
Concepto ☉	Egresos					Subejercicio
	Aprobado	Ampliaciones/ (Reducciones)	Modificado	Devengado	Pagado	
I. Gasto No Etiquetado (I=A+B+C+D+E+F+G+H)	75,488.1	4,963.5	80,451.6	78,071.2	77,389.1	2,380.4
210C090000 Universidad Tecnológica del Sur del Estado de México	75,488.1	4,963.5	80,451.6	78,071.2	77,389.1	2,380.4
II. Gasto Etiquetado (II=A+B+C+D+E+F+G+H)	35,130.8	0.0	35,130.8	35,130.8	14,425.0	0.0
210C090000 Universidad Tecnológica del Sur del Estado de México	35,130.8	0.0	35,130.8	35,130.8	14,425.0	0.0
III. Total de Egresos (III = I + II)	110,618.9	4,963.5	115,582.4	113,202.0	91,814.1	2,380.4

Universidad Tecnológica del Sur del Estado de México Estado Analítico del Ejercicio del Presupuesto de Egresos Detallado Clasificación Funcional (Finalidad y Función) Del 1 de Enero al 31 de Diciembre de 2019 (Miles de Pesos)						
Concepto (c)	Egresos					Subejercicio
	Aprobado (d)	Ampliaciones/ (Reducciones)	Modificado	Devengado	Pagado	
I. Gasto no Etiquetado (I=A+B+C+D)	75,488.1	4,963.5	80,451.6	78,071.2	77,389.1	2,380.4
A. Gobierno (A=a1+a2+a3+a4+a5+a6+a7+a8)	706.8	0.0	706.8	692.3	692.3	14.5
a1) Legislación			0.0			0.0
a2) Justicia			0.0			0.0
a3) Coordinación de la Política de Gobierno	706.8		706.8	692.3	692.3	14.5
a4) Relaciones Exteriores			0.0			0.0
a5) Asuntos Financieros y Hacendarios			0.0			0.0
a6) Seguridad Nacional			0.0			0.0
a7) Asuntos de Orden Público y de Seguridad Interior			0.0			0.0
a8) Otros Servicios Generales			0.0			0.0
B. Desarrollo Social (B=b1+b2+b3+b4+b5+b6+b7)	74,781.3	2,698.9	77,480.2	75,114.3	74,432.2	2,365.9
b1) Protección Ambiental			0.0			0.0
b2) Vivienda y Servicios a la Comunidad			0.0			0.0
b3) Salud			0.0			0.0
b4) Recreación, Cultura y Otras Manifestaciones Sociales			0.0			0.0
b5) Educación	74,781.3	2,698.9	77,480.2	75,114.3	74,432.2	2,365.9
b6) Protección Social			0.0			0.0
b7) Otros Asuntos Sociales			0.0			0.0
C. Desarrollo Económico (C=c1+c2+c3+c4+c5+c6+c7+c8+c9)	0.0	0.0	0.0	0.0	0.0	0.0
c1) Asuntos Económicos, Comerciales y Laborales en General			0.0			0.0
c2) Agropecuaria, Silvicultura, Pesca y Caza			0.0			0.0
c3) Combustibles y Energía			0.0			0.0
c4) Minería, Manufacturas y Construcción			0.0			0.0
c5) Transporte			0.0			0.0
c6) Comunicaciones			0.0			0.0
c7) Turismo			0.0			0.0
c8) Ciencia, Tecnología e Innovación			0.0			0.0
c9) Otras Industrias y Otros Asuntos Económicos			0.0			0.0
D. Otras no Clasificadas en Funciones Anteriores (D=d1+d2+d3+d4)	0.0	2,264.6	2,264.6	2,264.6	2,264.6	0.0
d1) Transacciones de la Deuda Pública / Costo Financiero de la Deuda			0.0			0.0
d2) Transferencias, Participaciones y Aportaciones Entre Diferentes Niveles y Órdenes de Gobierno			0.0			0.0
d3) Saneamiento del Sistema Financiero			0.0			0.0
d4) Adeudos de Ejercicios Fiscales Anteriores		2,264.6	2,264.6	2,264.6	2,264.6	0.0
II. Gasto Etiquetado (II=A+B+C+D)	35,130.8	0.0	35,130.8	35,130.8	14,425.0	0.0
A. Gobierno (A=a1+a2+a3+a4+a5+a6+a7+a8)	0.0	0.0	0.0	0.0	0.0	0.0
a1) Legislación			0.0			0.0
a2) Justicia			0.0			0.0
a3) Coordinación de la Política de Gobierno			0.0			0.0
a4) Relaciones Exteriores			0.0			0.0
a5) Asuntos Financieros y Hacendarios			0.0			0.0
a6) Seguridad Nacional			0.0			0.0
a7) Asuntos de Orden Público y de Seguridad Interior			0.0			0.0
a8) Otros Servicios Generales			0.0			0.0
B. Desarrollo Social (B=b1+b2+b3+b4+b5+b6+b7)	35,130.8	0.0	35,130.8	35,130.8	14,425.0	0.0
b1) Protección Ambiental			0.0			0.0
b2) Vivienda y Servicios a la Comunidad			0.0			0.0
b3) Salud			0.0			0.0
b4) Recreación, Cultura y Otras Manifestaciones Sociales			0.0			0.0
b5) Educación	35,130.8		35,130.8	35,130.8	14,425.0	0.0
b6) Protección Social			0.0			0.0
b7) Otros Asuntos Sociales			0.0			0.0
C. Desarrollo Económico (C=c1+c2+c3+c4+c5+c6+c7+c8+c9)	0.0	0.0	0.0	0.0	0.0	0.0
c1) Asuntos Económicos, Comerciales y Laborales en General			0.0			0.0
c2) Agropecuaria, Silvicultura, Pesca y Caza			0.0			0.0
c3) Combustibles y Energía			0.0			0.0
c4) Minería, Manufacturas y Construcción			0.0			0.0
c5) Transporte			0.0			0.0
c6) Comunicaciones			0.0			0.0
c7) Turismo			0.0			0.0
c8) Ciencia, Tecnología e Innovación			0.0			0.0
c9) Otras Industrias y Otros Asuntos Económicos			0.0			0.0
D. Otras no Clasificadas en Funciones Anteriores (D=d1+d2+d3+d4)	0.0	0.0	0.0	0.0	0.0	0.0
d1) Transacciones de la Deuda Pública / Costo Financiero de la Deuda			0.0			0.0
d2) Transferencias, Participaciones y Aportaciones Entre Diferentes Niveles y Órdenes de Gobierno			0.0			0.0
d3) Saneamiento del Sistema Financiero			0.0			0.0
d4) Adeudos de Ejercicios Fiscales Anteriores			0.0			0.0
III. Total de Egresos (III = I + II)	110,618.9	4,963.5	115,582.4	113,202.0	91,814.1	2,380.4

Universidad Tecnológica del Sur del Estado de México Estado Analítico del Ejercicio del Presupuesto de Egresos Detallado Clasificación de Servicios Personales por Categoría Del 1 de Enero al 31 de Diciembre de 2019 (Miles de Pesos)						
Concepto (c)	Egresos					Subejercicio
	Aprobado	Ampliaciones/ (Reducciones)	Modificado	Devengado	Pagado	
I. Gasto no Etiquetado (I=A+B+C+D+E+F)	58,446.6	2,000.0	60,446.6	59,446.6	59,446.6	1,000.0
A. Personal Administrativo y de Servicio Público	58,446.6	2,000.0	60,446.6	59,446.6	59,446.6	1,000.0
B. Magisterio			0.0			0.0
C. Servicios de Salud (C=c1+c2)	0.0	0.0	0.0	0.0	0.0	0.0
c1) Personal Administrativo			0.0			0.0
c2) Personal Médico, Paramédico y afín			0.0			0.0
D. Seguridad Pública			0.0			0.0
E. Gastos asociados a la Implementación de nuevas leyes federales o reformas a las mismas (E = e1 + e2)	0.0	0.0	0.0	0.0	0.0	0.0
e1) Nombre del Programa o Ley 1			0.0			0.0
e2) Nombre del Programa o Ley 2			0.0			0.0
F. Sentencias laborales definitivas			0.0			0.0
			0.0			0.0
II. Gasto Etiquetado (II=A+B+C+D+E+F)	0.0	0.0	0.0	0.0	0.0	0.0
A. Personal Administrativo y de Servicio Público			0.0			0.0
B. Magisterio			0.0			0.0
C. Servicios de Salud (C=c1+c2)	0.0	0.0	0.0	0.0	0.0	0.0
c1) Personal Administrativo			0.0			0.0
c2) Personal Médico, Paramédico y afín			0.0			0.0
D. Seguridad Pública			0.0			0.0
E. Gastos asociados a la Implementación de nuevas leyes federales o reformas a las mismas (E = e1 + e2)	0.0	0.0	0.0	0.0	0.0	0.0
e1) Nombre del Programa o Ley 1			0.0			0.0
e2) Nombre del Programa o Ley 2			0.0			0.0
F. Sentencias laborales definitivas			0.0			0.0
III. Total del Gasto en Servicios Personales (III = I + II)	58,446.6	2,000.0	60,446.6	59,446.6	59,446.6	1,000.0