

INSTITUTO MEXIQUENSE  
DE LA JUVENTUD  
I M E J



CONTENIDO		PÁGINA
I.	INFORMACIÓN CONTABLE	
	ESTADO DE SITUACIÓN FINANCIERA	5
	ESTADO DE ACTIVIDADES	6
	ESTADO DE VARIACIÓN EN LA HACIENDA PÚBLICA	7
	ESTADO DE CAMBIOS EN LA SITUACIÓN FINANCIERA	8
	ESTADO DE FLUJOS DE EFECTIVO	9
	ESTADO ANALÍTICO DEL ACTIVO	10
	ESTADO ANALÍTICO DE LA DEUDA Y OTROS PASIVOS	11
	NOTAS A LOS ESTADOS FINANCIEROS	12
II.	INFORMACIÓN PRESUPUESTARIA	33
III.	INFORMACIÓN PROGRAMÁTICA	47
IV.	ANEXOS ESTABLECIDOS EN DIFERENTES ORDENAMIENTOS	57
V.	FORMATOS PARA EL CUMPLIMIENTO DE LA LEY DE DISCIPLINA FINANCIERA DE LAS ENTIDADES FEDERATIVAS Y LOS MUNICIPIOS	61



## I M E J

Instituto Mexiquense de la Juventud  
Estado de Situación Financiera  
Al 31 de Diciembre de 2019 y 2018  
(Miles de Pesos)

CONCEPTO	Año		CONCEPTO	Año	
	2019	2018		2019	2018
<b>ACTIVO</b>			<b>PASIVO</b>		
<i>Activo Circulante</i>			<i>Pasivo Circulante</i>		
Efectivo y Equivalentes	35,612.5	5,148.1	Cuentas por Pagar a Corto Plazo	31,362.5	24,115.9
Derechos a Recibir Efectivo o Equivalentes	63.2	24,928.4	Documentos por Pagar a Corto Plazo		
Derechos a Recibir Bienes o Servicios			Porción a Corto Plazo de la Deuda Pública a Largo Plazo		
Inventarios			Titulos y Valores a Corto Plazo		
Almacenes			Pasivos Diferidos a Corto Plazo		
Estimación por Pérdida o Deterioro de Activos Circulantes			Fondos y Bienes de Terceros en Garantía y/o Administración a Corto Plazo		
Otros Activos Circulantes			Provisiones a Corto Plazo		
			Otros Pasivos a Corto Plazo		
<b>Total de Activos Circulantes</b>	<b>35,675.7</b>	<b>30,076.5</b>	<b>Total de Pasivos Circulantes</b>	<b>31,362.5</b>	<b>24,115.9</b>
<i>Activo No Circulante</i>			<i>Pasivo No Circulante</i>		
Inversiones Financieras a Largo Plazo			Cuentas por Pagar a Largo Plazo		
Derechos a Recibir Efectivo o Equivalentes a Largo Plazo			Documentos por Pagar a Largo Plazo		
Bienes Inmuebles, Infraestructura y Construcciones en Proceso	26,780.7	26,780.7	Deuda Pública a Largo Plazo		
Bienes Muebles	7,489.9	7,480.7	Pasivos Diferidos a Largo Plazo		
Activos Intangibles			Fondos y Bienes de Terceros en Garantía y/o en Administración a Largo Plazo		
Depreciación, Deterioro y Amortización Acumulada de Bienes	-7,300.6	-6,216.7	Provisiones a Largo Plazo		
Activos Diferidos					
Estimación por Pérdida o Deterioro de Activos no Circulantes			<b>Total de Pasivos No Circulantes</b>	<b>.0</b>	<b>.0</b>
Otros Activos no Circulantes					
<b>Total de Activos No Circulantes</b>	<b>26,970.0</b>	<b>28,044.7</b>	<b>Total del Pasivo</b>	<b>31,362.5</b>	<b>24,115.9</b>
<b>Total del Activo</b>	<b>62,645.7</b>	<b>58,121.2</b>	<b>HACIENDA PÚBLICA/ PATRIMONIO</b>		
			<i>Hacienda Pública/Patrimonio Contribuido</i>	<b>7,204.3</b>	<b>7,204.3</b>
			Aportaciones	7,204.3	7,204.3
			Donaciones de Capital		
			Actualización de la Hacienda Pública / Patrimonio		
			<b>Hacienda Pública/Patrimonio Generado</b>	<b>24,078.9</b>	<b>26,801.0</b>
			Resultados del Ejercicio (Ahorro / Desahorro)	-2,713.7	1,072.3
			Resultados de Ejercicios Anteriores	26,765.6	25,701.7
			Revalúos	27.0	27.0
			Reservas		
			Rectificaciones de Resultados de Ejercicios Anteriores		
			<b>Exceso o Insuficiencia en la Actualización de la Hacienda Pública/Patrimonio</b>	<b>.0</b>	<b>.0</b>
			Resultado por Posición Monetaria		
			Resultado por Tenencia de Activos no Monetarios		
			<b>Total Hacienda Pública/ Patrimonio</b>	<b>31,283.2</b>	<b>34,005.3</b>
			<b>Total del Pasivo y Hacienda Pública / Patrimonio</b>	<b>62,645.7</b>	<b>58,121.2</b>

**Instituto Mexiquense de la Juventud**  
**Estado de Actividades**  
**Del 1 de Enero al 31 de Diciembre de 2019 y 2018**  
**( Miles de Pesos )**

Concepto	2019	2018
<b>INGRESOS Y OTROS BENEFICIOS</b>		
<b>Ingresos de la Gestión</b>	<b>.0</b>	<b>.0</b>
Impuestos		
Cuotas y Aportaciones de Seguridad Social		
Contribuciones de Mejoras		
Derechos		
Productos de Tipo Corriente		
Aprovechamientos de Tipo Corriente		
Ingresos por Venta de Bienes y Servicios		
Ingresos no Comprendidos en las Fracciones de la Ley de Ingresos Causados en Ejercicios Fiscales Anteriores		
Pendientes de Liquidación o Pago		
<b>Participaciones, Aportaciones, Transferencias, Asignaciones, Subsidios y Otras Ayudas</b>	<b>71,006.2</b>	<b>115,349.8</b>
Participaciones y Aportaciones		
Transferencias, Asignaciones, Subsidios y Otras Ayudas	71,006.2	115,349.8
<b>Otros Ingresos y Beneficios</b>	<b>5.8</b>	<b>57.9</b>
Ingresos Financieros	3.6	5.2
Incremento por Variación de Inventarios		
Disminución del Exceso de Estimaciones por Pérdida o Deterioro u Obsolescencia		
Disminución del Exceso de Provisiones		
Otros Ingresos y Beneficios Varios	2.2	52.7
<b>Total de Ingresos y Otros Beneficios</b>	<b>71,012.0</b>	<b>115,407.7</b>
<b>GASTOS Y OTRAS PÉRDIDAS</b>		
<b>Gastos de Funcionamiento</b>	<b>19,218.1</b>	<b>18,244.1</b>
Servicios Personales	16,487.6	15,430.4
Materiales y Suministros	807.1	936.1
Servicios Generales	1,923.4	1,877.6
<b>Transferencias, Asignaciones, Subsidios y Otras Ayudas</b>	<b>1,077.2</b>	<b>1,265.3</b>
Transferencias Internas y Asignaciones al Sector Público		
Transferencias al Resto del Sector Público		
Subsidios y Subvenciones	574.7	760.0
Ayudas Sociales	502.5	505.3
Pensiones y Jubilaciones		
Transferencias a Fideicomisos, Mandatos y Contratos Análogos		
Transferencias a la Seguridad Social		
Donativos		
Transferencias al Exterior		
<b>Participaciones y Aportaciones</b>	<b>.0</b>	<b>.0</b>
Participaciones		
Aportaciones		
Convenios		
<b>Intereses, Comisiones y Otros Gastos de la Deuda Pública</b>	<b>.0</b>	<b>.0</b>
Intereses de la Deuda Pública		
Comisiones de la Deuda Pública		
Gastos de la Deuda Pública		
Costo por Coberturas		
Apoys Financieros		
<b>Otros Gastos y Pérdidas Extraordinarias</b>	<b>2,439.6</b>	<b>1,385.9</b>
Estimaciones, Depreciaciones, Deterioros, Obsolescencia y Amortizaciones	1,083.9	1,074.6
Provisiones		
Disminución de Inventarios		
Aumento por Insuficiencia de Estimaciones por Pérdida o Deterioro y Obsolescencia		
Aumento por Insuficiencia de Provisiones		
Otros Gastos	1,355.7	311.3
<b>Inversión Pública</b>	<b>50,990.8</b>	<b>93,440.1</b>
Inversión Pública no Capitalizable	50,990.8	93,440.1
<b>Total de Gastos y Otras Pérdidas</b>	<b>73,725.7</b>	<b>114,335.4</b>
<b>Resultados del Ejercicio (Ahorro/Desahorro)</b>	<b>-2,713.7</b>	<b>1,072.3</b>

Instituto Mexiquense de la Juventud					
Estado de Variación en la Hacienda Pública					
Del 1 de Enero al 31 de Diciembre de 2019					
Concepto	Hacienda Pública / Patrimonio Contribuido	Hacienda Pública / Patrimonio Generado de Ejercicios Anteriores	Hacienda Pública / Patrimonio Generado del Ejercicio	Exceso o Insuficiencia en la Actualización de la Hacienda Pública / Patrimonio	Total
<b>Hacienda Pública / Patrimonio Contribuido Neto de 2018</b>	<b>7,204.3</b>				<b>7,204.3</b>
Aportaciones	7,204.3				7,204.3
Donaciones de Capital					0.0
Actualización de la Hacienda Pública/Patrimonio					0.0
<b>Hacienda Pública / Patrimonio Generado Neto de 2018</b>		<b>25,728.7</b>	<b>1,072.3</b>		<b>26,801.0</b>
Resultados del Ejercicio (Ahorro/Desahorro)			1,072.3		1,072.3
Resultados de Ejercicios Anteriores		25,701.7			25,701.7
Revalúos		27.0			27.0
Reservas					0.0
Rectificaciones de Resultados de Ejercicios Anteriores					0.0
<b>Exceso o Insuficiencia en la Actualización de la Hacienda Pública / Patrimonio Neto de 2018</b>				<b>0.0</b>	<b>0.0</b>
Resultado por Posición Monetaria					0.0
Resultado por Tenencia de Activos no Monetarios					0.0
<b>Hacienda Pública / Patrimonio Neto Final de 2018</b>	<b>7,204.3</b>	<b>25,728.7</b>	<b>1,072.3</b>	<b>0.0</b>	<b>34,005.3</b>
<b>Cambios en la Hacienda Pública / Patrimonio Contribuido Neto de 2019</b>	<b>0.0</b>				<b>0.0</b>
Aportaciones					0.0
Donaciones de Capital					0.0
Actualización de la Hacienda Pública/Patrimonio					0.0
<b>Variaciones de la Hacienda Pública / Patrimonio Generado Neto de 2019</b>		<b>1,063.9</b>	<b>-3,786.0</b>		<b>-2,722.1</b>
Resultados del Ejercicio (Ahorro/Desahorro)			-2,713.7		-2,713.7
Resultados de Ejercicios Anteriores		1,063.9	-1,072.3		-8.4
Revalúos					0.0
Reservas					0.0
Rectificaciones de Resultados de Ejercicios Anteriores					0.0
<b>Cambios en el Exceso o Insuficiencia en la Actualización de la Hacienda Pública / Patrimonio Neto de 2019</b>				<b>0.0</b>	<b>0.0</b>
Resultado por Posición Monetaria					0.0
Resultado por Tenencia de Activos no Monetarios					0.0
<b>Hacienda Pública / Patrimonio Neto Final de 2019</b>	<b>7,204.3</b>	<b>26,792.6</b>	<b>-2,713.7</b>	<b>0.0</b>	<b>31,283.2</b>

**Instituto Mexiquense de la Juventud**  
**Estado de Cambios en la Situación Financiera**  
**Del 1 de Enero al 31 de Diciembre de 2019**  
**(Miles de Pesos )**

Concepto	Origen	Aplicación
<b>ACTIVO</b>	<b>25,949.1</b>	<b>30,473.6</b>
<b>Activo Circulante</b>	<b>24,865.2</b>	<b>30,464.4</b>
Efectivo y Equivalentes		30,464.4
Derechos a Recibir Efectivo o Equivalentes	24,865.2	
Derechos a Recibir Bienes o Servicios		
Inventarios		
Almacenes		
Estimación por Pérdida o Deterioro de Activos Circulantes		
Otros Activos Circulantes		
<b>Activo No Circulante</b>	<b>1,083.9</b>	<b>9.2</b>
Inversiones Financieras a Largo Plazo		
Derechos a Recibir Efectivo o Equivalentes a Largo Plazo		
Bienes Inmuebles, Infraestructura y Construcciones en Proceso		
Bienes Muebles		9.2
Activos Intangibles		
Depreciación, Deterioro y Amortización Acumulada de Bienes	1,083.9	
Activos Diferidos		
Estimación por Pérdida o Deterioro de Activos no Circulantes		
Otros Activos no Circulantes		
<b>PASIVO</b>	<b>7,246.6</b>	<b>.0</b>
<b>Pasivo Circulante</b>	<b>7,246.6</b>	<b>.0</b>
Cuentas por Pagar a Corto Plazo	7,246.6	
Documentos por Pagar a Corto Plazo		
Porción a Corto Plazo de la Deuda Pública a Largo Plazo		
Títulos y Valores a Corto Plazo		
Pasivos Diferidos a Corto Plazo		
Fondos y Bienes de Terceros en Garantía y/o Administración a Corto Plazo		
Provisiones a Corto Plazo		
Otros Pasivos a Corto Plazo		
<b>Pasivo No Circulante</b>	<b>.0</b>	<b>.0</b>
Cuentas por Pagar a Largo Plazo		
Documentos por Pagar a Largo Plazo		
Deuda Pública a Largo Plazo		
Pasivos Diferidos a Largo Plazo		
Fondos y Bienes de Terceros en Garantía y/o en Administración a Largo Plazo		
Provisiones a Largo Plazo		
<b>HACIENDA PÚBLICA/PATRIMONIO</b>	<b>1,063.9</b>	<b>3,786.0</b>
<b>Hacienda Pública/Patrimonio Contribuido</b>	<b>.0</b>	<b>.0</b>
Aportaciones		
Donaciones de Capital		
Actualización de la Hacienda Pública/Patrimonio		
<b>Hacienda Pública/Patrimonio Generado</b>	<b>1,063.9</b>	<b>3,786.0</b>
Resultados del Ejercicio (Ahorro/Desahorro)		3,786.0
Resultados de Ejercicios Anteriores	1,063.9	
Revalúos		
Reservas		
Rectificaciones de Resultados de Ejercicios Anteriores		
<b>Exceso o Insuficiencia en la Actualización de la Hacienda Pública/Patrimonio</b>	<b>.0</b>	<b>.0</b>
Resultado por Posición Monetaria		
Resultado por Tenencia de Activos no Monetarios		



**Instituto Mexiquense de la Juventud**  
**Estado de Flujos de Efectivo**  
**Del 1 de Enero al 31 de Diciembre de 2019 y 2018**  
**( Miles de Pesos )**

Concepto	2019	2018
<b>Flujos de Efectivo de las Actividades de Operación</b>		
<b>Origen</b>	<b>71,012.0</b>	<b>115,407.7</b>
Impuestos		
Cuotas y Aportaciones de Seguridad Social		
Contribuciones de Mejoras		
Derechos		
Productos de Tipo Corriente	3.6	5.2
Aprovechamientos de Tipo Corriente		
Ingresos por Venta de Bienes y Servicios		
Ingresos no Comprendidos en las Fracciones de la Ley de Ingresos Causados en Ejercicios Fiscales		
Anteriores Pendientes de Liquidación o Pago		
Participaciones y Aportaciones		
Transferencias, Asignaciones y Subsidios y Otras Ayudas	71,006.2	115,349.8
Otros Orígenes de Operación	2.2	52.7
<b>Aplicación</b>	<b>73,725.7</b>	<b>114,335.4</b>
Servicios Personales	16,487.6	15,430.4
Materiales y Suministros	807.1	936.1
Servicios Generales	1,923.4	1,877.6
Transferencias Internas y Asignaciones al Sector Público		
Transferencias al Resto del Sector Público		
Subsidios y Subvenciones	574.7	760.0
Ayudas Sociales	502.5	505.3
Pensiones y Jubilaciones		
Transferencias a Fideicomisos, Mandatos y Contratos Análogos		
Transferencias a la Seguridad Social		
Donativos		
Transferencias al Exterior		
Participaciones		
Aportaciones		
Convenios		
Otras Aplicaciones de Operación	53,430.4	94,826.0
<b>Flujos Netos de Efectivo por Actividades de Operación</b>	<b>-2,713.7</b>	<b>1,072.3</b>
<b>Flujos de Efectivo de las Actividades de Inversión</b>		
<b>Origen</b>	<b>25,949.1</b>	<b>1,074.6</b>
Bienes Inmuebles, Infraestructura y Construcciones en Proceso		
Bienes Muebles	1,083.9	1,074.6
Otros Orígenes de Inversión	24,865.2	
<b>Aplicación</b>	<b>9.2</b>	<b>23,482.9</b>
Bienes Inmuebles, Infraestructura y Construcciones en Proceso		
Bienes Muebles	9.2	92.3
Otras Aplicaciones de Inversión		23,390.6
<b>Flujos Netos de Efectivo por Actividades de Inversión</b>	<b>25,939.9</b>	<b>-22,408.3</b>
<b>Flujo de Efectivo de las Actividades de Financiamiento</b>		
<b>Origen</b>	<b>7,246.6</b>	<b>22,248.4</b>
Endeudamiento Neto		
Interno		
Externo		
Otros Orígenes de Financiamiento	7,246.6	22,248.4
<b>Aplicación</b>	<b>8.4</b>	<b>267.4</b>
Servicios de la Deuda		
Interno		
Externo		
Otras Aplicaciones de Financiamiento	8.4	267.4
<b>Flujos Netos de Efectivo por Actividades de Financiamiento</b>	<b>7,238.2</b>	<b>21,981.0</b>
<b>Incremento/Disminución Neta en el Efectivo y Equivalentes al Efectivo</b>	<b>30,464.4</b>	<b>645.0</b>
<b>Efectivo y Equivalentes al Efectivo al Inicio del Ejercicio</b>	<b>5,148.1</b>	<b>4,503.1</b>
<b>Efectivo y Equivalentes al Efectivo al Final del Ejercicio</b>	<b>35,612.5</b>	<b>5,148.1</b>

CUENTA PÚBLICA DEL GOBIERNO, ORGANISMOS AUXILIARES Y AUTÓNOMOS DEL ESTADO DE MÉXICO 2019

Instituto Mexiquense de la Juventud Estado Analítico del Activo Del 1 de Enero al 31 de Diciembre de 2019 (Miles de Pesos)					
Concepto	Saldo Inicial	Cargos del Período	Abonos del Período	Saldo Final	Variación del Período
	1	2	3	4 = (1+2-3)	(4-1)
<b>ACTIVO</b>	<b>58,121.2</b>	<b>98,370.6</b>	<b>93,846.1</b>	<b>62,645.7</b>	<b>4,524.5</b>
<b>Activo Circulante</b>	<b>30,076.5</b>	<b>98,361.4</b>	<b>92,762.2</b>	<b>35,675.7</b>	<b>5,599.2</b>
Efectivo y Equivalentes	5,148.1	97,903.3	67,438.9	35,612.5	30,464.4
Derechos a Recibir Efectivo o Equivalentes	24,928.4	458.1	25,323.3	63.2	-24,865.2
Derechos a Recibir Bienes o Servicios				.0	.0
Inventarios				.0	.0
Almacenes				.0	.0
Estimación por Pérdida o Deterioro de Activos Circulantes				.0	.0
Otros Activos Circulantes					
<b>Activo no Circulante</b>	<b>28,044.7</b>	<b>9.2</b>	<b>1,083.9</b>	<b>26,970.0</b>	<b>-1,074.7</b>
Inversiones Financieras a Largo Plazo				.0	
Derechos a Recibir Efectivo o Equivalentes a Largo Plazo					
Bienes Inmuebles, Infraestructura y Construcciones en Proceso	26,780.7			26,780.7	.0
Bienes Muebles	7,480.7	9.2	.0	7,489.9	9.2
Activos Intangibles				.0	.0
Depreciación, Deterioro y Amortización Acumulada de Bienes	-6,216.7	.0	1,083.9	-7,300.6	-1,083.9
Activos Diferidos				.0	.0
Estimación por Pérdida o Deterioro de Activos no Circulantes				.0	.0
Otros Activos no Circulantes				.0	.0

Instituto Mexiquense de la Juventud  
Estado Analítico de la Deuda y Otros Pasivos  
Del 1 de Enero al 31 de Diciembre de 2019  
(Miles de Pesos)

Denominación de las Deudas	Moneda de Contratación	Institución o País Acreedor	Saldo Inicial del Período	Saldo Final del Período
<b>DEUDA PÚBLICA</b>				
<b>Corto Plazo</b>				
<b>Deuda Interna</b>			.0	.0
Instituciones de Crédito				
Títulos y Valores				
Arrendamientos Financieros				
<b>Deuda Externa</b>			.0	.0
Organismos Financieros Internacionales				
Deuda Bilateral				
Títulos y Valores				
Arrendamientos Financieros				
<b>Subtotal a Corto Plazo</b>			<b>.0</b>	<b>.0</b>
<b>Largo Plazo</b>				
<b>Deuda Interna</b>			.0	.0
Instituciones de Crédito				
Títulos y Valores				
Arrendamientos Financieros				
<b>Deuda Externa</b>			.0	.0
Organismos Financieros Internacionales				
Deuda Bilateral				
Títulos y Valores				
Arrendamientos Financieros				
<b>Subtotal a Largo Plazo</b>			<b>.0</b>	<b>.0</b>
<b>Otros Pasivos</b>	Moneda Nacional		24,115.9	31,362.5
<b>Total de Deuda y Otros Pasivos</b>			<b>24,115.9</b>	<b>31,362.5</b>

## NOTAS A LOS ESTADOS FINANCIEROS

## NOTAS DE DESGLOSE

## 1. ESTADO DE SITUACIÓN FINANCIERA

## ACTIVO

## Efectivo y Equivalentes

## BANCOS

El Instituto Mexiquense de la Juventud mantiene cuentas bancarias en BBVA. Las cuales, son utilizadas para gasto corriente; y al 31 de diciembre de 2019 y 2018 reportan los siguientes saldos:

NOMBRE DE LA CUENTA	NÚMERO DE CUENTA	2019	2018
Cuenta Estatal (gasto operativo)	763	3,498.1	3,628.3
Cuenta Gis 2011	924	-	8.4
Cuenta Federal	519	-	12.2
Cuenta Coinversión	110	195.8	195.8
Cuenta Gis 2013	728	62.6	62.6
Cuenta PAD 2014	261	691.2	678.9
Cuenta PAD 2016	328	2.0	2.0
Cuenta PAD 2016	736	35.1	35.1
Cuenta Federal	310	6.9	6.9
Cuenta PAD 2016	663	400.7	400.7
Cuenta PAD 2017	770	-	72.5
Cuenta PAD 2017	386	0.3	0.2
Cuenta PAD 2017	476	436.1	44.5
Cuenta PAD 2018	402	6.1	-
Cuenta PAD 2018	045	292.9	-
Cuenta PAD 2019	009	4,330.1	-
Cuenta PAD 2019	966	25,654.6	-
Total cuentas Bancomer		35,612.5	5,148.1
<b>TOTAL</b>		<b>35,612.5</b>	<b>5,148.1</b>

## DERECHOS A RECIBIR EFECTIVO Y EQUIVALENTES

Al 31 de diciembre de 2019 y 2018 se integran como sigue:

IMEJ

NOMBRE DE LA CUENTA	2019	2018
<b>Cuentas por Cobrar a Corto Plazo</b>		
CR Pendientes de liberar al cierre del ejercicio	-	965.0
AP Pendientes de liberar al cierre del ejercicio	-	23,500.0
<b>Subtotal de cuentas por cobrar</b>	<b>-</b>	<b>24,465.0</b>
<b>Deudores diversos</b>		
José Carmen Gómez Velasco	0.5	0.3
Victor Leonardo Díaz Barreiro Hernández	-	81.0
Iván Gilberto Vargas Galán	-	121.2
AFIRME	-	119.7
Issemym	-	69.0
Isaac de la Rosa Rosas	-	0.1
BBVA Bancomer	50.0	50.0
Ivett Vega Vázquez	-	0.1
Brenda Stephanie Selene Aguilar Zamora	-	3.5
Bárbara Caselin	3.5	4.3
Belén Alcalá Amador	-	0.1
José Eduardo Ríos Alegría	-	0.7
Raúl Rojo Ruiz	-	0.8
Jorge Cesar Franco Bárcenas	-	10.6
Roxana Hernández Robledo	-	20.0
Efrén Estrada Velázquez	2.1	-
Daniel Cuevas Uribe	5.5	-
Alberto Tapia Pozos	0.4	-
Eduardo Aldahir Valdez Ortega	0.2	-
Ma. De Jesús Olga Jorge Mendoza	1.0	-
<b>Subtotal de deudores diversos</b>	<b>63.2</b>	<b>463.4</b>
<b>TOTAL</b>	<b>63.2</b>	<b>24,928.4</b>

A continuación se muestra la antigüedad de saldo de deudores diversos al 31 de diciembre de 2019:

NOMBRE DE LA CUENTA	2019	VENCIMIENTO EN DIAS			
		0 a 90	91 a 180	181 a 365	Más de 365
<b>Deudores Diversos</b>					
José Carmen Gómez Velasco	0.5	0.5	-	-	-
BBVA	50.0	-	-	-	50.0
Barbara Caselin	3.5	-	3.5	-	-
Efrén Estrada Velázquez	2.1	2.1	-	-	-
Daniel Cuevas Uribe	5.5	5.5	-	-	-
Alberto Tapia Pozos	0.4	0.4	-	-	-
Eduardo Aldahir Valdez Ortega	0.2	0.2	-	-	-
Ma. De Jesús Olga Jorge Mendoza	1.0	1.0	-	-	-
<b>TOTAL</b>	<b>63.2</b>	<b>9.7</b>	<b>3.5</b>	<b>-</b>	<b>50.0</b>

## BIENES MUEBLES E INMUEBLES

Al 31 de diciembre de 2019 y 2018 se integran como sigue:

Instituto Mexiquense de la Juventud Análisis de Movimientos del Activo no Circulante y su Depreciación (Miles de Pesos)											
ACTIVO NO CIRCULANTE	SALDOS AL 31-12-18	ADICIONES	BAJAS	TRASPASOS	SALDOS AL 31-12-19	TASAS DE DEP. ANUAL %	DEP. ACUM. AL 31-12-18	INCREMENTO A VALORES HISTÓRICOS	BAJAS	DEP. ACUM. AL 31-12-19	VALOR NETO EN LIBROS 31-12-19
Edificios no Habitacionales	10,012.3	0.0	0.0	0.0	10,012.3	2%	713.5	200.2	0.0	913.7	9,098.6
Terrenos	16,768.4	0.0	0.0	0.0	16,768.4	0%	0.0	0.0	0.0	0.0	16,768.4
<b>TOTAL</b>	<b>26,780.7</b>	<b>0.0</b>	<b>0.0</b>		<b>26,780.7</b>		<b>713.5</b>	<b>200.2</b>	<b>0.0</b>	<b>913.7</b>	<b>25,867.0</b>

Instituto Mexiquense de la Juventud Análisis de Movimientos del Activo no Circulante y su Depreciación (Miles de Pesos)											
ACTIVO NO CIRCULANTE	SALDOS AL 31-12-18	ADICIONES	BAJAS	TRASPASOS	SALDOS AL 31-12-19	TASAS DE DEP. ANUAL %	DEP. ACUM. AL 31-12-18	INCREMENTO A VALORES HISTÓRICOS	BAJAS	DEP. ACUM. AL 31-12-19	VALOR NETO EN LIBROS 31-12-19
Equipo de Transporte	1,425.1	0.0	0.0	0.0	1,425.1	10%	1,153.1	141.1	0.0	1,294.2	130.9
Mobiliario y Equipo de Oficina	1,761.8	0.0	0.0	0.0	1,761.8	3%	395.5	53.2	0.0	448.7	1,313.1
Equipo de Cómputo	3,938.5	9.2	0.0	0.0	3,947.7	20%	3,889.9	652.6	0.0	4,542.5	-594.8
Instrumentos y Aparatos	214.0	0.0	0.0	0.0	214.0	10%	38.3	22.6	0.0	60.9	153.1
El Resto	141.3	0.0	0.0	0.0	141.3	10%	26.4	14.1	0.0	40.5	100.8
<b>TOTAL</b>	<b>7,480.7</b>	<b>9.2</b>	<b>0.0</b>		<b>7,489.9</b>		<b>5,503.2</b>	<b>883.6</b>	<b>0.0</b>	<b>6,386.8</b>	<b>1,103.1</b>

Al 31 de diciembre de 2019, el Instituto ha incrementado su Activo en 9.2 miles de pesos.

## DEPRECIACIÓN, DETERIORO Y AMORTIZACIÓN ACUMULADA DE BIENES

En cumplimiento al Manual Único de Contabilidad Gubernamental para las Dependencias y Entidades Públicas del Gobierno y Municipios del Estado de México, a partir del 1º de enero de 2008, se aplican los porcentajes que establece el Manual. A continuación se presentan los saldos al 31 de diciembre de 2019 y 2018:

Al 31 de diciembre de 2019 y 2018 se integran como sigue:

NOMBRE DE LA CUENTA	2019	2018
<b>Bienes Inmuebles</b>		
Edificios no Habitacionales	913.7	713.5
<b>Total de Bienes Inmuebles</b>	<b>913.7</b>	<b>713.5</b>
<b>Bienes muebles</b>		
Equipo de Transporte	1,294.2	1,153.1
Mobiliario y Equipo de Oficina	448.7	395.5
Equipo de Cómputo	4,542.5	3,889.9
Instrumentos y Aparatos	61.0	38.3
Mobiliario y Equipo el Resto	40.5	26.4
<b>Total Bienes Muebles</b>	<b>6,386.9</b>	<b>5,503.2</b>
<b>TOTAL</b>	<b>7,300.6</b>	<b>6,216.7</b>

**PASIVOS:**

**Cuentas por Pagar a Corto Plazo**

Al 31 de diciembre de 2019 y 2018 se integran como sigue:

**Retenciones y Contribuciones por Pagar a Corto Plazo**

NOMBRE DE LA CUENTA	2019	2018
I.S.R. Nominal	2.6	-
SUTEyM	16.6	8.3
Hir Seguros	61.9	28.1
Programa "apadrina un Niño Indígena"	25.8	21.0
I.S.R. Retenciones por servicios profesionales	29.2	24.4
Pensión alimenticia Carlos González	0.7	0.7
I.S.R. por Arrendamiento	-	2.0
<b>SUBTOTAL</b>	<b>136.8</b>	<b>84.5</b>

**Otras Cuentas por Pagar a Corto Plazo**

NOMBRE DE LA CUENTA	2019	2018
Cuentas por Pagar al Gobierno del Estado de México	10.6	10.1
Por pagar a Contraloría 1 al millar	0.3	0.3
Sifroa	16.4	23.6
Hir Seguros (Mandos Medios y Superiores)	61.9	28.1

## CUENTA PÚBLICA DEL GOBIERNO, ORGANISMOS AUXILIARES Y AUTÓNOMOS DEL ESTADO DE MÉXICO 2019

NOMBRE DE LA CUENTA	2019	2018
Productora de espectáculos y eventos	4.9	4.9
Distribuidora Téllez	1.0	1.0
Jóvenes que Logran en Grande	444.6	444.6
Coimi, S.A. de C.V.	8.0	8.0
Sonia Bernal	9.5	9.5
Jesús Estrada Velázquez	0.7	0.7
OAPAS Naucalpan	11.3	11.3
José Carmen Gómez Velasco	-	3.6
Fructuoso Flores Esquivel	-	0.1
CFE Naucalpan	15.7	15.7
Despacho Escobar Consulting	-	11.2
Programa Jóvenes que Logran en Grande 2017	417.5	417.5
Edomex Tenencias	6.7	6.7
Deghosa Internacional	69.7	58.8
Efrén Estrada Velázquez	3.0	12.2
Francisco Anzaldo Cruz	-	145.9
Marco Antonio Pérez Aguilar	-	100.0
Ma Gpe Albertina Solalinde Ozuna	21.2	21.2
Alejandra Espinosa Cárdenas	63.6	63.6
Familias Fuertes Jóvenes en Movimiento	-	20,592.5
Fuerza Joven	27.5	1,910.0
Telmex	30.7	-
CFE oficinas Ecatepec	11.0	-
Cips SA DE CV	0.3	-
PAD 2019	29,966.3	-
Rojo Ruiz Raúl	-	0.1
Adame Becerra Jesús E.	-	0.1
Llamas Moreno Juan F.	-	0.1
Sierra Martín del Campo Cesar	-	0.1
Espinosa García Mirna	-	0.5
Navarrete Herrera Angélica	-	0.1
Sánchez Salgado Rosa María	-	0.1
Aguirre Guadarrama Ma. Antonia	-	0.2
Gómez Reyes Jacinto	-	0.1
Hernández Pichardo Pedro Emmanuel	-	0.4
Edgar Robledo de la Cruz	-	0.4
Bianca Alexia Morales Crisóstomo	-	0.4



IMEJ

NOMBRE DE LA CUENTA	2019	2018
Rolando Rivera López	-	7.4
Víctor Hugo Ramírez Cruz	7.2	-
Ramón Rodríguez González	0.1	-
Francisco Martínez Medina	0.2	-
Anamely Mendieta Muñiz	0.1	-
Ma Teresa Aguilar Olmos	0.4	-
Daniel Eduardo Espinosa Bautista	0.7	0.7
Josep Ricardo Navarro Parra	0.5	0.5
Rubí Fernanda Martínez Cerón	0.5	0.5
Brandon Uriel González Vilchis	0.5	0.5
Leonel Zúñiga Rivas	3.0	3.0
José Eduardo García Rosas	3.0	3.0
Misael Sánchez Julián	3.0	3.0
Luis Alfonso Fabila Maya	0.5	0.5
Iván Colín Martínez	0.7	0.7
Jessica López Juárez	0.5	0.5
Martha Nayeli Ramírez Pineda	0.5	0.5
Rosalino Sánchez García	0.7	0.7
Eunice Rodríguez Carranza	1.0	1.0
Daniel Cuevas Uribe	0.2	0.2
Monserrath Aryanett Hernández Esquivel	-	7.5
Karina Carmona Ramírez	-	7.5
Itzel Karina Espinosa Ochoa	-	7.5
Tania Odeth Vargas Juárez	-	15.0
Amsí Eunice Hernández Flores	-	7.5
Norma González Cortina	-	7.5
José Alberto Hernández Estrada	-	6.0
Mónica Hernández Hernández	-	7.5
Anamely Mendieta Muñiz	-	6.0
Uriel Santillán Vargas	-	7.5
Pamela González Sánchez	-	7.5
Diana Laura Jiménez Peralta	-	18.0
<b>SUBTOTAL</b>	<b>31,225.7</b>	<b>24,031.4</b>
<b>TOTAL</b>	<b>31,362.5</b>	<b>24,115.9</b>

Al 31 de diciembre de 2019 el Instituto genera pasivos principalmente por el Programa de Acciones para el Desarrollo; que consiste en la entrega de apoyos mediante tarjeta, premios y utilitarios.

A continuación se presenta la antigüedad de saldos de las retenciones y contribuciones por pagar a corto plazo al 31 de diciembre de 2019:

NOMBRE DE LA CUENTA	2019	VENCIMIENTO EN DIAS			
		0 a 90	91 a 180	181 a 365	Más de 365
<b>Retenciones y Contribuciones por pagar a corto plazo</b>					
I.S.R. Nominal	2.6	2.6	-	-	-
SUTEyM	16.6	0.7	7.6	8.3	-
Hir Seguros	61.9	61.9	-	-	-
Programa "apadrina un Niño Indígena"	25.8	19.2	6.6	-	-
I.S.R. Retenciones por servicios profesionales	29.2	4.8	24.4		
Pensión alimenticia Carlos González	0.7				0.7
<b>Total Retenciones y Contribuciones por Pagar</b>	<b>136.8</b>	<b>89.2</b>	<b>38.6</b>	<b>8.3</b>	<b>0.7</b>

A continuación se presenta la antigüedad de saldos de las cuentas por pagar a corto plazo al 31 de diciembre de 2019:

NOMBRE DE LA CUENTA	2019	VENCIMIENTO EN DIAS			
		0 a 90	91 a 180	181 a 365	Más de 365
Cuentas por Pagar al Gobierno del Estado de México	10.6	10.6	-	-	-
Por pagar a Contraloría 1 al millar	0.3	-	-	0.3	-
Sifroa	16.4	12.3	4.1	-	-
Hir Seguros (Mandos Medios y Superiores)	61.9	29.2	32.7	-	-
Productora de espectáculos y eventos	4.9	-	-	-	4.9
Distribuidora Téllez	1.0	-	-	-	1.0
Jóvenes que Logran en Grande	444.6	-	-	-	444.6
Coimi, S.A. de C.V.	8.0	-	-	-	8.0
Sonia Bernal	9.5	-	-	-	9.5
Jesús Estrada Velázquez	0.7	-	-	0.7	-
OAPAS Naucalpan	11.3	-	-	11.3	-
CFE Naucalpan	15.7	-	15.7	-	-
Programa Jóvenes que Logran en Grande 2017	417.5	-	-	-	417.5
Edomex Tenencias	6.7	-	-	-	6.7
Deghosa Internacional	69.7	69.7	-	-	-
Efrén Estrada Velázquez	3.0	3.0	-	-	-
Ma Gpe Albertina Solalinde Ozuna	21.2	-	-	21.2	-
Alejandra Espinosa Cárdenas	63.6	63.6	-	-	-
Fuerza Joven	27.5	27.5	-	-	-
Telmex	30.7	30.7	-	-	-
CFE oficinas Ecatepec	11.0	-	-	11.0	-
Cips SA DE CV	0.3	0.3	-	-	-
PAD 2019	29,966.3	29,966.3	-	-	-
Victor Hugo Ramírez Cruz	7.2	-	7.2	-	-
Ramón Rodríguez González	0.1	0.1	-	-	-
Francisco Martínez Medina	0.2	0.2	-	-	-

IMEJ

NOMBRE DE LA CUENTA	2019	VENCIMIENTO EN DIAS			
		0 a 90	91 a 180	181 a 365	Más de 365
Anamely Mendieta Muñiz	0.1	0.1	-	-	-
Ma Teresa Aguilar Olmos	0.4	0.4	-	-	-
Daniel Eduardo Espinosa Bautista	0.7	-	-	-	0.7
Josep Ricardo Navarro Parra	0.5	-	-	-	0.5
Rubí Fernanda Martínez Cerón	0.5	-	-	-	0.5
Brandon Uriel González Vilchis	0.5	-	-	-	0.5
Leonel Zúñiga Rivas	3.0	-	-	-	3.0
José Eduardo García Rosas	3.0	-	-	-	3.0
Misael Sánchez Julián	3.0	-	-	-	3.0
Luis Alfonso Fabila Maya	0.5	-	-	-	0.5
Iván Colín Martínez	0.7	-	-	-	0.7
Jessica López Juárez	0.5	-	-	-	0.5
Martha Nayeli Ramírez Pineda	0.5	-	-	-	0.5
Rosalino Sánchez García	0.7	-	-	-	0.7
Eunice Rodríguez Carranza	1.0	-	-	-	1.0
Daniel Cuevas Uribe	0.2	-	-	-	0.2
<b>SUBTOTAL</b>	<b>31,225.7</b>	<b>30,214.0</b>	<b>59.7</b>	<b>44.5</b>	<b>907.5</b>

## 2. ESTADO DE ACTIVIDADES

### PARTICIPACIONES, APORTACIONES, TRANSFERENCIAS, ASIGNACIONES, SUBSIDIOS Y OTRAS AYUDAS.

Al 31 de diciembre de 2019 y 2018 se integran como sigue:

NOMBRE DE LA CUENTA	2019	2018
Gasto Operativo (Estatal)	20,006.2	21,089.8
PAD	51,000.0	93,500.0
Recurso Federal	0.0	760.0
<b>TOTAL</b>	<b>71,006.2</b>	<b>115,349.8</b>

### OTROS INGRESOS Y BENEFICIOS

Al 31 de diciembre de 2019 y 2018 se integran como sigue:

NOMBRE DE LA CUENTA	2019	2018
Ingresos Financieros	3.6	5.2
<b>Otros ingresos y beneficios varios</b>		
Venta de Bases	2.1	1.3
Otros ingresos	0.1	51.4
<b>Total Otros ingresos y beneficios varios</b>	<b>2.2</b>	<b>52.7</b>
<b>TOTAL</b>	<b>5.8</b>	<b>57.9</b>

**GASTOS Y OTRAS PÉRDIDAS:**

Se integra de la siguiente manera al 31 diciembre de 2019 y 2018 como sigue:

NOMBRE DE LA CUENTA	2019	2018
Servicios Personales	16,487.6	15,430.4
Materiales y Suministros	807.1	936.1
Servicios Generales.	1,923.4	1,877.6
Transferencias, Asignaciones, Subsidios y otras Ayudas:		
1		
Subsidios y Subvenciones	574.7	760.0
2		
Ayudas Sociales	502.5	505.3
<b>TOTAL</b>	<b>20,295.3</b>	<b>19,509.4</b>

**OTROS GASTOS Y PÉRDIDAS EXTRAORDINARIAS**

NOMBRE DE LA CUENTA	2019	2018
Depreciaciones	1,083.9	1,074.6
Otros Gastos	1,355.7	311.3
<b>TOTAL</b>	<b>2,439.6</b>	<b>1,385.9</b>

**INVERSIÓN PÚBLICA**

NOMBRE DE LA CUENTA	2019	2018
Ejecución de obras por administración	50,990.8	93,440.1

**3. ESTADO DE VARIACIÓN EN LA HACIENDA PÚBLICA**

Al 31 de diciembre de 2019, se obtuvo un resultado del Ejercicio como desahorro por un monto de 2 millones 713.7 miles de pesos, así como, un resultado de ejercicios anteriores de 26 millones 765.6 miles de pesos.

**4. ESTADO DE FLUJOS DE EFECTIVO****EFECTIVO Y EQUIVALENTES**

La integración del efectivo se puede ver en la nota 1 del estado de situación financiera de las notas de desglose.

Concepto	2019	2018
Efectivo en Bancos –Tesorería	35,612.5	5,148.1
<b>Total Efectivo y Equivalentes</b>	<b>35,612.5</b>	<b>5,148.1</b>

CONCILIACIÓN DE LOS FLUJOS DE EFECTIVO NETOS DE LAS ACTIVIDADES DE OPERACIÓN Y LA CUENTA DE AHORRO/DESAHORRO ANTES DE RUBROS EXTRAORDINARIOS.

CONCEPTO	2019	2018
Flujos Netos de Efectivo por Actividades de Operación	-2,713.7	1,072.3
Flujos Netos de Efectivo por Actividades de Inversión	25,939.9	-22,408.3
Flujos Netos de Efectivo por Actividades de Financiamiento	7,238.2	21,981.0
Incremento/Disminución Neta en el Efectivo y Equivalentes al Efectivo	30,464.4	645.0
Efectivo y Equivalentes al Efectivo al Inicio del Ejercicio	5,148.1	4,503.1
Efectivo y Equivalentes al Efectivo al Final del Ejercicio	35,512.5	5,148.1

5. CONCILIACIÓN ENTRE LOS INGRESOS PRESUPUESTARIOS Y CONTABLES, ASÍ COMO ENTRE LOS EGRESOS PRESUPUESTARIOS Y LOS GASTOS CONTABLES.

Instituto Mexiquense de la Juventud Conciliación entre los Ingresos Presupuestarios y Contables Correspondiente del 1 de Enero al 31 de Diciembre de 2019 (Miles de Pesos)		
<b>1. Ingresos Presupuestarios</b>		<b>101,293.7</b>
<b>2. Más Ingresos Contables no Presupuestarios</b>		
Incremento por Variación de Inventarios		
Disminución del Exceso de Estimaciones por Pérdida o Deterioro u Obsolescencia		
Disminución del Exceso de Provisiones		
Otros Ingresos y Beneficios Varios		
Otros Ingresos Contables no Presupuestarios		
<b>3. Menos Ingresos Presupuestarios no Contables</b>		<b>30,281.7</b>
Productos de Capital		
Aprovechamientos Capital		
Ingresos Derivados de Financiamientos		
Otros ingresos presupuestarios no contables	30,281.7	
<b>4. Ingresos Contables (4 = 1 + 2 - 3)</b>		<b>71,012.0</b>

**Instituto Mexiquense de la Juventud**  
**Conciliación entre los Egresos Presupuestarios y los Gastos Contables**  
**Correspondiente del 1 de Enero al 31 de Diciembre de 2019**  
**( Miles de Pesos)**

<b>1.- Total de Egresos (Presupuestarios)</b>		<b>94,330.3</b>
<b>2.- Menos Egresos Presupuestarios no Contables</b>		<b>23,044.2</b>
Mobiliario y Equipo de Administración	9.2	
Mobiliario y Equipo Educativo y Recreativo		
Equipo e Instrumental Médico y de Laboratorio		
Vehículos y Equipo de Transporte		
Equipo de Defensa y Seguridad		
Maquinaria, Otros Equipos y Herramientas		
Activos Biológicos		
Bienes Inmuebles		
Activos Intangibles		
Obra Pública en Bienes Propios		
Acciones y Participaciones de Capital		
Compra de Títulos y Valores		
Inversiones en Fideicomisos, Mandatos y Otros Análogos		
Provisiones para Contingencias y Otras Erogaciones Especiales		
Amortización de la Deuda Pública		
Adeudos de Ejercicios Fiscales Anteriores (ADEFAS)	23,035.0	
<b>Otros Egresos Presupuestales no Contables</b>		
<b>3. Más Gastos Contables no Presupuestales</b>		<b>2,439.6</b>
Estimaciones, Depreciaciones, Deterioros, Obsolescencia y Amortizaciones	1,083.9	
Provisiones		
Disminución de Inventarios		
Aumento por Insuficiencia de Estimaciones por Pérdida o Deterioro u Obsolescencia		
Aumento por Insuficiencia de Provisiones		
Otros Gastos	1,355.7	
<b>Otros Gastos Contables no Presupuestales</b>		
<b>4. Total de Gasto Contable (4 = 1 - 2 + 3)</b>		<b>73,725.7</b>

## NOTAS DE MEMORIA (CUENTAS DE ORDEN)

En el Instituto Mexiquense de la Juventud se utilizan las cuentas de orden para registrar movimientos de valores que no afecten o modifiquen el balance, sin embargo su incorporación en libros es necesaria con fines de recordatorio contable, de control y en general sobre los aspectos administrativos, o bien, para consignar sus derechos o responsabilidades contingentes que puedan, o no, presentarse en el futuro.

Instituto Mexiquense de la Juventud CUENTAS DE ORDEN CONTABLES (Miles de Pesos)		
	<u>2019</u>	<u>2018</u>
<b>CUENTAS DEUDORAS</b>		
Almacén	4,601.2	4,333.4
Cuentas de Control de Organismos Auxiliares	1,126.5	1,126.5
	<u>5,727.7</u>	<u>5,459.9</u>
<b>CUENTAS ACREEDORAS</b>		
Articulos Disponibles por el Almacén	184.8	596
Artículos Distribuidos por el Almacén	4,416.4	3,737.40
Organismos Auxiliares Cuenta de Control	1,126.5	1,126.50
	<u>5,727.7</u>	<u>5,459.9</u>

**Instituto Mexiquense de la Juventud**  
**CUENTAS DE ORDEN PRESUPUESTALES**  
(Miles de Pesos)

	<u>2019</u>	<u>2018</u>
<b>CUENTAS DEUDORAS</b>		
Ley de Ingresos Estimada	97,725.8	117,505.1
Presupuesto de Egresos por Ejercer de Gastos de Funcionamiento	2,733.3	3,122.9
Presupuesto de Egresos Devengado de Gasto de Funcionamiento	19.6	85.3
Presupuesto de Egresos Pagado de Gastos de Funcionamiento	19,198.5	18,158.8
Presupuesto de Egresos por Ejercer de Transferencias, Asignaciones, Subsidios y Otras Ayudas	662.3	1.8
Presupuesto de Egresos Devengado de Transferencias, Asignaciones, Subsidios y Otras Ayudas	-	0.2
Presupuesto de Egresos Pagado de Transferencias, Asignaciones, Subsidios y Otras Ayudas	1,077.2	1,297.5
Presupuesto de Egresos por Ejercer de Bienes Muebles, Inmuebles e Intangibles	-	-
Presupuesto de Egresos Devengado de Bienes Muebles, Inmuebles e Intangibles	-	-
Presupuesto de Egresos Pagado de Bienes Muebles, Inmuebles e Intangibles	-	-
Presupuestos de Egresos por Ejercer de Inversión Pública	-	-
Presupuesto de Egresos Devengado de Inversión Pública	29,966.4	22,946.2
Presupuesto de Egresos Pagado de Inversión Pública	21,033.6	70,553.8
Presupuesto de Egresos por Ejercer de Intereses, Comisiones y Otros Gastos de la Deuda Pública	-	-
Presupuesto de Egresos Pagado de Intereses, Comisiones y Otros Gastos de la Deuda Pública	23,035.0	1,338.7
	<u><b>195,451.7</b></u>	<u><b>235,010.3</b></u>
<b>CUENTAS ACREADORAS</b>		
Ley de Ingresos por Ejecutar	-3,567.8	-21,489.5
Ley de Ingresos Devengado	-	24,465.0
Ley de Ingresos Recaudado	101,293.6	114,529.7
Presupuesto de Egresos Aprobado de Gastos de Funcionamiento	21,951.4	21,366.9
Presupuesto de Egresos Aprobado de Transferencias, Asignaciones, Subsidios y Otras Ayudas	1,739.5	1,299.5
Presupuesto de Egresos Aprobado de Intereses, Comisiones y Otros Gastos de la Deuda Pública	23,035.0	1,338.7
Presupuesto de Egresos Aprobado de Inversión Pública	51,000.0	93,500.0
Presupuesto de Egresos Aprobado de Bienes Muebles, Inmuebles e Intangibles	-	-
	<u><b>195,451.7</b></u>	<u><b>235,010.3</b></u>



## NOTAS DE GESTIÓN ADMINISTRATIVA

### 1. INTRODUCCIÓN

Los Estados Financieros de este Instituto, proveen de información financiera a los principales usuarios de la misma, al Congreso y a los ciudadanos.

El objetivo del presente documento es la revelación del contexto y de los aspectos económicos-financieros más relevantes que influyeron en las decisiones del período, y que deberán ser considerados en la elaboración de los estados financieros para la mayor comprensión de los mismos y sus particularidades.

De esta manera, se informa y explica la respuesta del gobierno a las condiciones relacionadas con la información financiera de cada periodo de gestión; además, de exponer aquellas políticas que podrían afectar la toma de decisiones en periodos posteriores.

### 2. PANORAMA ECONÓMICO FINANCIERO

El Instituto Mexiquense de la Juventud cuenta con un presupuesto de Gasto Corriente de 23 millones 690.9 miles de pesos, el cual, se divide de la siguiente manera: para el capítulo 1000 son 18 millones 512.5 miles de pesos, para el 2000 es de 1 millón 24.5 miles de pesos, para el 3000 son 2 millones 414.4 miles de pesos y para el capítulo 4000 es 1 millón 739.5 miles de pesos. Por otra parte, le fueron autorizados recursos de PAD "Programa de Acciones para el Desarrollo" por 51 millones de pesos que se divide en dos programas de la siguiente manera:

1. Jóvenes en Movimiento Edomex con un presupuesto de 40 millones de pesos.
2. Fuerza Joven Edomex con un presupuesto de 11 millones de pesos.

### 3. AUTORIZACIÓN E HISTORIA

#### Fecha de creación

El 17 de enero de 1997, se publicó en "Gaceta de Gobierno, del Estado de México la creación del Instituto Mexiquense de la Juventud, como un órgano desconcentrado de la Secretaría de educación, Cultura y Bienestar Social, encargado de fomentar la organización juvenil como un medio para alcanzar el mayor bienestar de la población, destacando que en esa fecha, se separan formalmente las actividades de juventud y deporte que venía realizando el Instituto de la juventud y el Deporte del estado de México.

Durante el periodo gubernamental 1999-2005, se destaca una importante reestructuración administrativa, y el 13 de diciembre del 2001, se publicó en decreto número 41, que contiene el Código Administrativo del Estado de México, y en su artículo 3.5, establece lo siguiente: "que el Instituto Mexiquense de la Juventud, es definido como un organismo público descentralizado, con personalidad jurídica y patrimonio propios, que tiene como objeto planear, programar y ejecutar acciones específicas que garanticen el desarrollo integral de la juventud".

Con fecha 17 de junio del 2002, se publicó en "Gaceta de Gobierno", del Estado de México, su sectorización a la Secretaría de Desarrollo Social.

#### Principales cambios de la estructura

El Instituto no ha sufrido modificaciones en su estructura

#### **4. ORGANIZACIÓN Y OBJETO SOCIAL**

##### **Objeto Social**

El Instituto Mexiquense de la Juventud, tiene como objetivo principal planear, programar y ejecutar acciones específicas que garanticen el desarrollo integral de la juventud, con la cooperación de los sectores público, privado y social, así como fortalecer y fomentar la organización juvenil, la capacitación, la expresión cultural y artística, la educación y la salud, y la ejecución de proyectos productivos de los jóvenes mexiquenses.

##### **Principal Actividad**

El Instituto Mexiquense de la Juventud, tiene como principal actividad el contribuir al desarrollo integral de los jóvenes, para otorgarles mayores oportunidades de superación, bienestar y su inserción en los diversos ámbitos de la sociedad mexiquense.

##### **Ejercicio Fiscal**

Los estados financieros del Instituto y las notas a los mismos, comprenden los ejercicios fiscales al 31 de diciembre de 2019 y al 31 de diciembre de 2018 que inician el día 1° de enero y terminan el 31 de diciembre de cada año.

##### **Régimen Jurídico**

El Instituto es un Organismo Público Descentralizado con personalidad jurídica y patrimonio propios.

##### **Consideraciones Fiscales.**

Impuesto Sobre la Renta e Impuesto al Valor Agregado.

El Instituto no es contribuyente del impuesto sobre la renta y del impuesto al valor agregado conforme a las disposiciones establecidas en las leyes de la materia.

##### **Retenciones del Impuesto Sobre la Renta por la Prestación de Servicios y Arrendamiento**

El Instituto en su carácter de patrón está obligado a retener y enterar el ISR derivado del pago de sueldos y en general por prestación de un servicio personal subordinado.

Adicionalmente está obligado a retener y enterar el ISR por el pago a personas físicas por la prestación de servicios personales independientes y por arrendamiento.

##### **Contribuciones de Seguridad Social**

El Instituto está obligado a pagar quincenalmente las cuotas retenidas a los empleados y aportaciones que están a cargo del Organismo al Instituto de Seguridad Social del Estado de México y Municipios.

También está obligado a pagar quincenalmente las cuotas retenidas a los empleados y aportaciones que están a cargo del Organismo del Seguro de Separación Individualizado ante la Institución con la que se haya contratado dicho seguro.

Adicionalmente el Instituto está obligado a pagar quincenalmente las aportaciones al Fondo de Retiro para los Servidores Públicos de los Organismos Auxiliares del Estado de México.

## Impuestos Estatales

Conforme a las disposiciones establecidas en el Código Financiero del Estado de México y Municipios, el Instituto está obligado a pagar los impuestos sobre erogaciones por remuneraciones al trabajo personal y sobre tenencia o uso de vehículos automotores y al pago del suministro del agua.

### Estructura Organizacional Básica.

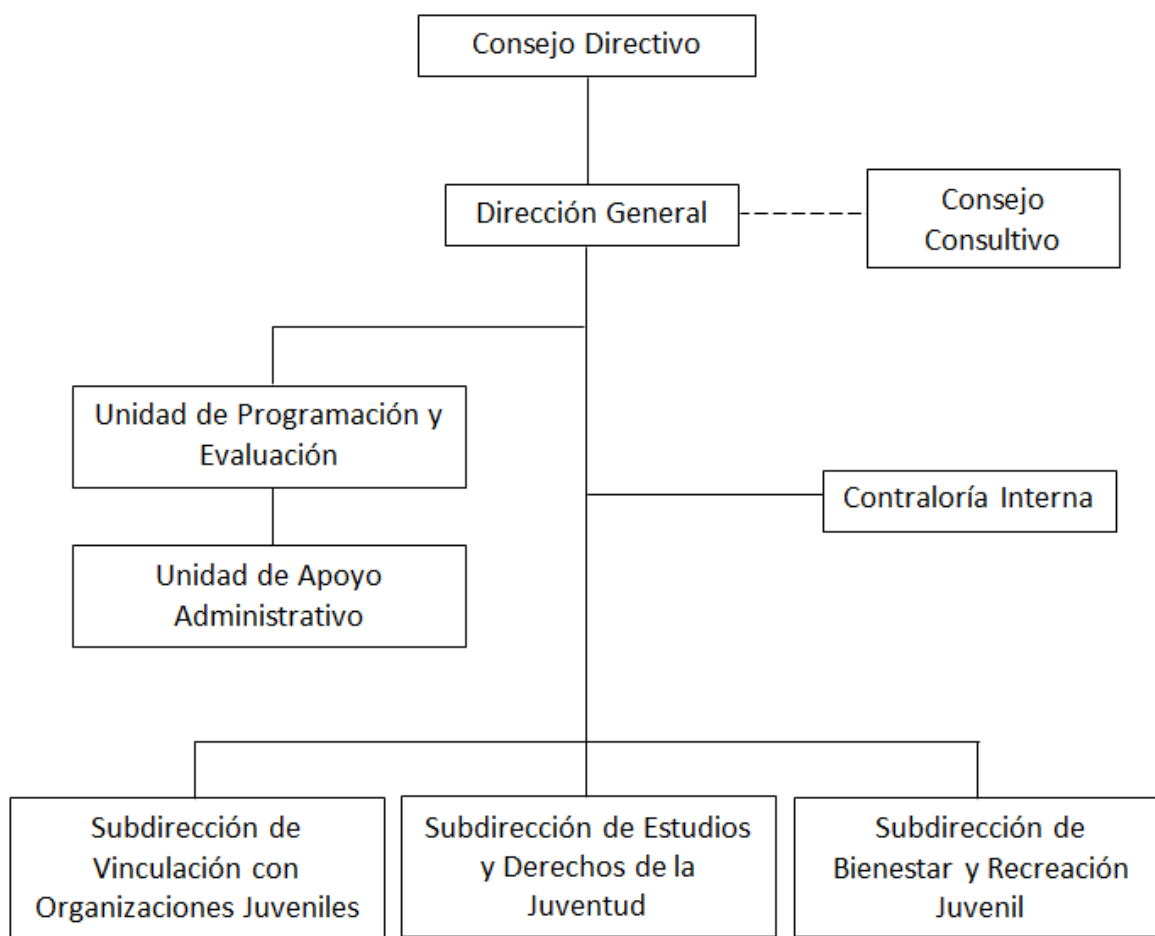

El 1° de enero de 2009 entró en vigor la Ley General de Contabilidad Gubernamental, la cual, establece los criterios generales que rigen en la Contabilidad Gubernamental y en la emisión de la información financiera de los entes públicos, con la finalidad de lograr su adecuada armonización.

Dicha ley es de observancia obligatoria para los poderes Ejecutivo, Legislativo y Judicial de la Federación, los Estados y el Distrito Federal, los Ayuntamientos de los municipios, los órganos político administrativos de las demarcaciones territoriales del Distrito Federal, las entidades de la administración pública paraestatal, ya sean Federales, Estatales o Municipales y los Órganos Autónomos Federales y Estatales.

El Consejo Nacional de Armonización Contable es el órgano responsable de emitir las normas contables y los lineamientos para la generación de información financiera que deben ser implementados y que aplican a los

Entes Públicos, para lo cual, en su caso deben efectuar las modificaciones, adiciones o reformas a su marco jurídico mediante la modificación o expedición de leyes y disposiciones administrativas de carácter local.

## 6. PRINCIPALES POLÍTICAS CONTABLES

### Bases de Preparación de los Estados Financieros

Los estados financieros se elaboran de acuerdo con la Ley General de Contabilidad Gubernamental, con los Postulados Básicos de Contabilidad Gubernamental, con las Normas de Carácter General, Políticas de Registro del Estado de México contenidos en el Manual Único de Contabilidad Gubernamental para las Dependencias y Entidades Públicas del Gobierno y Municipios del Estado de México (GEM), que son los instrumentos normativos básicos que indican la aplicación del catálogo de cuentas, su estructura, su instructivo, la guía contabilizadora, los criterios y lineamientos para el registro de sus operaciones.

### Reconocimiento de los Efectos de la Inflación en los Estados Financieros

El Instituto se apega a los lineamientos que deben utilizar las entidades del sector auxiliar del Gobierno del Estado de México, establecidos en la fracción IV Efectos de la inflación del Manual Único de Contabilidad Gubernamental para las Dependencias y Entidades Públicas del Gobierno y Municipios del Estado de México y con la Norma de Información Financiera NIF B-10 Efectos de la Inflación.

Hasta el 31 de diciembre de 2007, el Instituto para reconocer los efectos de la inflación en los estados financieros utilizó el método de ajuste por cambios en el nivel de precios mediante la aplicación de factores derivados del Índice Nacional de Precios al Consumidor (INPC) publicado por el Banco de México. El mobiliario y equipo de oficina, equipo de cómputo, equipo de sonido y equipo de transporte, las depreciaciones acumuladas y las del ejercicio, fueron los rubros de los estados financieros que se actualizaron y, el efecto resultante, generó un incremento simultáneo en el valor de dichos bienes, en el superávit por revaluación y en los gastos.

A partir de 2008, conforme a los lineamientos mencionados, el Instituto dejó de reconocer los efectos de la inflación debido a que éstos no son relevantes, es decir que la inflación acumulada durante los últimos tres ejercicios no fue igual o superior al 26 por ciento. No obstante lo anterior, el Instituto mantiene en los estados financieros los efectos de la inflación reconocidos hasta el 31 de diciembre de 2007.

### Cuentas por Cobrar a Corto

Con la finalidad de dar cumplimiento al “Acuerdo por el que se Reforma y Adicionan las Normas y Metodología para la determinación de los Momentos Contables de los Ingresos”, publicado en el Diario Oficial de la Federación el día 20 de diciembre de 2016 que establece que el ingreso devengado y el recaudado se registrarán al mismo tiempo en el momento en que se reciba el depósito correspondiente.

### Deudores Diversos a Corto Plazo

Se registran a su valor nominal en el momento en que se reconoce el derecho de cobro por concepto de gastos por comprobar, accesorios de contribuciones pendientes de reintegrar y otros conceptos recuperables.

### Bienes en Tránsito

Los bienes adquiridos y que no han sido recibidos, se registran a su valor nominal y una vez recibidos son traspasados a las cuentas de activo o de gastos que correspondan.

### Bienes Inmuebles

Los edificios se registran al costo de construcción asentado en las estimaciones de obras pagadas.

## Bienes Muebles

El mobiliario y el equipo, se registran al costo de adquisición, o valor de donación asentado en los documentos respectivos y hasta el 31 de diciembre de 2007 se actualizaron mediante la aplicación de factores derivados del INPC.

El Instituto a partir de 2018 registra como parte de los bienes muebles, los bienes que tienen un costo unitario de adquisición igual o superior a 70 veces el valor diario de la UMA. Para efectos de control administrativo, las adquisiciones de bienes muebles, con un costo igual o mayor a 35 veces el valor diario de la UMA pero menor de 70 veces el valor diario de la UMA, también deberán incorporarse al sistema de control patrimonial, no así para la conciliación contable. Los bienes muebles adquiridos con un costo menor a 35 veces el valor diario de la UMA, se deberán considerar bienes no inventariables y no requerirán de control administrativo alguno.

## Depreciación

La depreciación se calcula a partir del mes siguiente de la adquisición de los bienes, conforme al método de línea recta con base en la vida útil de los mismos y se determina sobre el valor actualizado de los bienes aplicando las siguientes tasas anuales:

<b>Edificios</b>	2%
<b>Mobiliario y equipo de administración</b>	
Muebles y enseres	3%
Bienes informáticos	20%
Equipo de sonido	10%
<b>Equipo de transporte</b>	
Vehículos y equipo de transporte	10%

## Cuentas por Pagar y Otras Cuentas por Pagar a Corto Plazo

Las cuentas por pagar a favor de los proveedores de bienes y servicios se registran a su valor nominal y reconocen la obligación de pagar los servicios y la adquisición de bienes conforme se devenguen, es decir, cuando se reciben los bienes o servicios a entera satisfacción del Instituto.

## Obligaciones Laborales al Retiro

Las obligaciones laborales al retiro relacionadas con la prima de antigüedad, las indemnizaciones y compensaciones que se tengan que pagar a los empleados que dejen de prestar sus servicios bajo ciertas circunstancias, incluso por despidos injustificados resueltos por los tribunales correspondientes, se reconocen contablemente en el ejercicio en que se pagan y se afecta el presupuesto de egresos respectivo.

## Aportaciones

Al 31 de diciembre de 2019 no se refleja aportación por parte del Gobierno del Estado al Instituto.

## Ingresos por Subsidios Estatales

Se registran al valor nominal sobre la base conforme a la fecha en que estos sean cobrados por el Instituto.

### **Ingresos por apoyos federales**

Se registran a su valor nominal sobre la base conforme a la fecha que estos sean cobrados por el Instituto.

### **Intereses ganados**

Los intereses ganados producto de los excedentes de efectivo que el Instituto mantiene son por el manejo de cuenta.

### **Gastos y otras pérdidas**

Se registran a su valor nominal y se reconocen conforme los bienes o servicios se reciben o se devengan, es decir, cuando se inicia el proceso adquisitivo o bien se formaliza la operación, independientemente de la forma o documentación que la soporte y de la fecha en que se paguen.

### **Impuesto al Valor agregado**

El impuesto al valor agregado pagado a los proveedores se registra formando parte del valor de los bienes y servicios afectando los bienes que conforman los bienes muebles, o los gastos.

## **7. POSICIÓN EN MONEDA EXTRANJERA Y PROTECCIÓN POR RIESGO CAMBIARIO**

El Instituto no realiza operaciones con moneda extranjera.

## **8. REPORTE ANALÍTICO DEL ACTIVO**

- a) La Vida útil o porcentajes de depreciación, se utilizan de acuerdo al Manual Único de Contabilidad Gubernamental.
- b) Al 31 de diciembre de 2019, no existieron cambios en los porcentajes de depreciación o valor residual de los activos.
- c) El Instituto no capitalizo gastos en el ejercicio, tanto financieros como de investigación y desarrollo.
- d) El Instituto no realizó operaciones en moneda extranjera por lo que no presento riesgos por tipo de cambio o tipo de interés de las inversiones financieras.
- e) El Instituto cuenta con las Casas de la Juventud en los municipios de Ecatepec de Morelos y Naucalpan de Juárez, los cuales, están en proceso de formalizar su propiedad.
- f) El Instituto no tiene contratos que representen riesgos de carácter significativo que afecten el activo, tales como bienes en garantía, embargos, litigios, títulos de inversiones entregados en garantías, baja significativa del valor de inversiones financieras, etc.
- g) El Instituto no realizó desmantelamiento de activos, ni procedimientos que tuvieran implicaciones y efectos contables.
- h) El Instituto realiza periódicamente el análisis de la administración de sus activos, con el objeto de que se utilicen de la manera más efectiva.

## 9. FIDEICOMISOS, MANDATOS Y ANÁLOGOS

No Aplica.

## 10. REPORTE DE RECAUDACIÓN

TRANSFERENCIAS	2019
Estatal	19,796.2
Recurso Federal: Territorio Joven	210.0
PAD	51,000.0
Otros Ingresos	5.8
<b>TOTAL</b>	<b>71,012.0</b>

## 11. INFORMACIÓN SOBRE LA DEUDA Y EL REPORTE ANALÍTICO DE LA DEUDA

No Aplica.

## 12. CALIFICACIONES OTORGADAS

El Instituto no tiene operaciones crediticias que requieran que se otorguen calificaciones.

## 13. PROCESO DE MEJORA

### Principales Políticas de control interno.

Verificación de los estados financieros incluyendo la revisión al Estado de Situación Financiera, Estado de Actividades, Balanza de comprobación detallada, Estado de disponibilidad de flujo de efectivo, Estado de Ingresos y Egresos, Estado de Avance Presupuestal de Egresos por Capítulo y Partida, Avance Presupuestal (Sistema de Planeación y Presupuesto) y conciliaciones bancarias.

- Verificación de la congruencia presupuestal del Gasto de Inversión Sectorial.
- Verificación de la congruencia programática Presupuestal del Gasto Corriente.
- Verificación del apego a las medidas de disciplina presupuestaria.
- Verificación de funciones de la Subdirecciones y Unidades Staff.
- Testificación a los actos de entrega-recepción.

### Medidas de desempeño financiero, metas y alcance.

A fin de mejorar el desempeño financiero se llevaron a cabo los trasposos internos y ampliaciones necesarias para solventar las necesidades del organismo sin afectar la programación de las metas.

Por lo que se refiere al avance y alcance de cada una de las metas se realizaron los ajustes necesarios en el transcurso de los trimestres, para que se cumpliera con lo programado.

Los parámetros de evaluación de indicadores en todos los casos tuvieron una desviación del más menos 10 por ciento, por lo que el semáforo en el de cumplimiento dio como resultado el color verde.

#### 14. INFORMACIÓN POR SEGMENTOS

De acuerdo al Manual Único de Contabilidad Gubernamental, se debe proporcionar información contable y presupuestal veraz, confiable y oportuna que apoye la toma de decisiones. El Instituto, maneja cuatro proyectos y su información se encuentra segmentada y puede ser consultada en cualquier momento en el Sistema Integral de Contabilidad y se cuenta con la documentación que respalde los movimientos realizados.

#### 15. EVENTOS POSTERIORES AL CIERRE

No Aplica.

#### 16. PARTES RELACIONADAS

El Instituto Mexiquense de la juventud, no cuenta con partes relacionadas que pudieran ejercer influencia significativa sobre la toma de decisiones financieras y operativas.

#### 17. RESPONSABILIDAD SOBRE LA PRESENTACIÓN RAZONABLE DE LOS ESTADOS FINANCIEROS

**“Bajo protesta de decir verdad declaramos que los Estados Financieros y sus Notas, son razonablemente correctos y responsabilidad del emisor”.**

El Despacho Deghosa Internacional Consultores, S.C., dictaminó los estados financieros del Instituto Mexiquense de la Juventud al 31 de diciembre de 2019, concluyendo que presentan razonablemente en todos los aspectos materiales la situación financiera del IMEJ.



# INFORMACIÓN PRESUPUESTARIA



I M E J

Instituto Mexiquense de la Juventud  
Ingresos y Egresos  
Del 1 de Enero al 31 de Diciembre de 2019  
(Miles de pesos)

CONCEPTO	PRESUPUESTO AUTORIZADO	%	AMPLIACIÓN	REDUCCIÓN	AUTORIZADO FINAL	%	PRESUPUESTO EJERCIDO	%	VARIACIÓN INICIAL	%	VARIACIÓN MODIFICADO	%
<b>INGRESOS:</b>	<b>74,690.9</b>	<b>100.0</b>	<b>23,035.0</b>		<b>97,725.9</b>	<b>100.0</b>	<b>101,293.7</b>	<b>100.0</b>	<b>26,602.8</b>	<b>35.6</b>	<b>3,567.8</b>	<b>3.7</b>
<b>Supersvlt Ejercicio Anterior</b>												
<b>Ordinarios</b>	<b>74,690.9</b>	<b>100.0</b>			<b>74,690.9</b>	<b>76.4</b>	<b>71,012.0</b>	<b>70.1</b>	<b>(3,678.9)</b>	<b>(4.9)</b>	<b>(3,678.9)</b>	<b>(4.9)</b>
<b>Estatales</b>	<b>74,690.9</b>	<b>100.0</b>			<b>74,690.9</b>	<b>76.4</b>	<b>71,012.0</b>	<b>70.1</b>	<b>-3,678.9</b>	<b>(4.9)</b>	<b>-3,678.9</b>	<b>(4.9)</b>
- Tributarios												
Impuestos sobre Erogaciones												
Impuestos sobre Tenencia												
Otros Impuestos y Accesorios												
- No Tributarios												
Derechos												
Sector Central												
Organismos Auxiliares												
Aportaciones de Mejoras												
Productos												
Aprovechamientos												
Ingresos Financieros												
Aportaciones y Cuotas de Seguridad Social												
Ingreso por Venta de Bienes y Servicios							5.80	0.0	5.8		5.8	
Transferencias Asignaciones, Subsidio y Otras Ayudas	74,690.9	100.0			74,690.9	76.4	71,006.20	70.1	(3,684.7)	(4.9)	(3,684.7)	(4.9)
<b>Federales</b>												
Participaciones Federales												
Fondos de Aportaciones Ramo 33												
Otros Apoyos Federales												
<b>Extraordinarios</b>			<b>23,035.0</b>		<b>23,035.0</b>	<b>23.6</b>	<b>30,281.7</b>	<b>29.9</b>	<b>30,281.7</b>		<b>7,246.7</b>	<b>31.5</b>
Generación de Adefas			23,035.0		23,035.0	23.6	30,281.7	29.9	30,281.7		7,246.7	31.5
Financiamientos												
<b>EGRESOS:</b>	<b>74,690.9</b>	<b>100.0</b>	<b>27,908.0</b>	<b>4,873.0</b>	<b>97,725.9</b>	<b>100.0</b>	<b>94,330.3</b>	<b>100.0</b>	<b>(19,639.4)</b>	<b>(26.3)</b>	<b>3,395.6</b>	<b>3.5</b>
<b>Poderes Legislativo y Judicial</b>												
Poder Legislativo												
Poder Judicial												
<b>Gasto Total de Poder Ejecutivo</b>	<b>74,690.9</b>	<b>100.0</b>	<b>27,908.0</b>	<b>4,873.0</b>	<b>97,725.9</b>	<b>100.0</b>	<b>94,330.3</b>	<b>100.0</b>	<b>(19,639.4)</b>	<b>(26.3)</b>	<b>3,395.6</b>	<b>3.5</b>
<b>Gasto Programable:</b>	<b>74,690.9</b>	<b>100.0</b>	<b>4,873.0</b>	<b>4,873.0</b>	<b>74,690.9</b>	<b>76.4</b>	<b>71,295.3</b>	<b>75.6</b>	<b>3,395.6</b>	<b>4.5</b>	<b>3,395.6</b>	<b>4.5</b>
<b>Gasto Corriente</b>	<b>21,951.4</b>	<b>29.4</b>	<b>4,480.7</b>	<b>4,480.7</b>	<b>21,951.4</b>	<b>22.5</b>	<b>19,218.1</b>	<b>20.4</b>	<b>2,733.3</b>	<b>12.5</b>	<b>2,733.3</b>	<b>12.5</b>
Servicios Personales	18,512.5	24.8	3,655.1	3,655.1	18,512.5	18.9	16,487.6	17.5	2,024.9	10.9	2,024.9	10.9
Gasto Operativo	3,438.9	4.6	825.6	825.6	3,438.9	3.5	2,730.5	2.9	708.4	20.6	708.4	20.6
- Materiales y Suministros	1,024.5	1.4	140.3	140.3	1,024.5	1.0	807.1	0.9	217.4	21.2	217.4	21.2
- Servicios Generales	2,414.4	3.2	685.3	685.3	2,414.4	2.5	1,923.4	2.0	491.0	20.3	491.0	20.3
<b>Transferencias</b>	<b>1,739.5</b>	<b>2.3</b>	<b>392.3</b>	<b>392.3</b>	<b>1,739.5</b>	<b>1.8</b>	<b>1,077.2</b>	<b>1.1</b>	<b>662.3</b>	<b>38.1</b>	<b>662.3</b>	<b>38.1</b>
- Organismos Autónomos												
- Subsidios y Apoyos	1,739.5	2.3	392.3	392.3	1,739.5	1.8	1,077.2	1.1	662.3	38.1	662.3	38.1
<b>Inversión Pública</b>	<b>51,000.0</b>	<b>68.3</b>			<b>51,000.0</b>	<b>52.2</b>	<b>51,000.0</b>	<b>54.1</b>				
- Bienes Muebles e Inmuebles												
- Obra Pública	51,000.0	68.3			51,000.0	52.2	51,000.0	54.1				
- Inversión Financiera												
<b>Gasto No Programable</b>			<b>23,035.0</b>		<b>23,035.0</b>	<b>23.6</b>	<b>23,035.0</b>	<b>24.4</b>	<b>(23,035.0)</b>			
<b>Transferencias a Municipios</b>												
- Participaciones												
- Aportaciones del Ramo 33												
- Convenios												
<b>Deuda Pública</b>			<b>23,035.0</b>		<b>23,035.0</b>	<b>23.6</b>	<b>23,035.0</b>	<b>24.4</b>	<b>(23,035.0)</b>			
- Costo Financiero de la Deuda												
- Amortizaciones												
- Pago de Adefas			23,035.0		23,035.0	23.6	23,035.0	24.4	(23,035.0)			
<b>Supersvlt(+)/ Déficit (-)</b>			<b>(4,873.0)</b>	<b>(4,873.0)</b>			<b>6,963.4</b>					
<b>% de los Ingresos</b>							<b>6.9</b>					

CUENTA PÚBLICA DEL GOBIERNO, ORGANISMOS AUXILIARES Y AUTÓNOMOS DEL ESTADO DE MÉXICO 2019

Instituto Mexiquense de la Juventud  
Estado Analítico de Ingresos  
Del 1 de Enero al 31 de Diciembre de 2019  
(Miles de Pesos)

Rubro de Ingresos	Ingreso					Diferencia
	Estimado	Ampliaciones y Reducciones	Modificado	Devengado	Recaudado	
	(1)	(2)	(3= 1 + 2)	(4)	(5)	
Impuestos						
Cuotas y Aportaciones de Seguridad Social						
Contribuciones de Mejoras						
Derechos						
Productos				3.6	3.6	3.6
Aprovechamientos				2.2	2.2	2.2
Ingresos por Ventas de Bienes, Prestación de Servicios y Otros Ingresos						
Participaciones, Aportaciones, Convenios, Incentivos Derivados de la Colaboración Fiscal y Fondos Distintos de Aportaciones						
Transferencias, Asignaciones, Subsidios y Subvenciones, y Pensiones y	74,690.9		74,690.9	71,006.2	71,006.2	-3,684.7
Ingresos Derivados de Financiamientos		23,035.0	23,035.0	30,281.7	30,281.7	30,281.7
<b>Total</b>	<b>74,690.9</b>	<b>23,035.0</b>	<b>97,725.9</b>	<b>101,293.7</b>	<b>101,293.7</b>	
				<b>Ingresos excedentes<sup>1</sup></b>		<b>26,602.8</b>

Estado Analítico de Ingresos por Fuente de Financiamiento	Ingreso					Diferencia
	Estimado	Ampliaciones y Reducciones	Modificado	Devengado	Recaudado	
	(1)	(2)	(3= 1 + 2)	(4)	(5)	
<b>Ingresos del Poder Ejecutivo Federal o Estatal y de los Municipios</b>						
Impuestos						
Cuotas y Aportaciones de Seguridad Social						
Contribuciones de Mejoras						
Derechos						
Productos <sup>1</sup>						
Aprovechamientos <sup>2</sup>						
Participaciones, Aportaciones, Convenios, Incentivos Derivados de la Colaboración Fiscal y Fondos Distintos de Aportaciones						
Transferencias, Asignaciones, Subsidios y Subvenciones, y Pensiones y Jubilaciones						
<b>Ingresos de los Entes Públicos de los Poderes Legislativo y Judicial, de los Organos Autónomos y del Sector Paraestatal o Paramunicipal, así como de las empresas Productivas del Estado</b>	<b>74,690.9</b>		<b>74,690.9</b>	<b>71,012.0</b>	<b>71,012.0</b>	<b>-3,678.9</b>
Cuotas y Aportaciones de Seguridad Social						
Productos <sup>1</sup>				3.6	3.6	3.6
Ingresos por Ventas de Bienes, Prestación de Servicios y Otros Ingresos <sup>3</sup>				2.2	2.2	2.2
Transferencias, Asignaciones, Subsidios y Subvenciones, y Pensiones y Jubilaciones	74,690.9		74,690.9	71,006.2	71,006.2	-3,684.7
<b>Ingresos Derivados de Financiamiento</b>		<b>23,035.0</b>	<b>23,035.0</b>	<b>30,281.7</b>	<b>30,281.7</b>	<b>30,281.7</b>
Ingresos Derivados de Financiamientos		23,035.0	23,035.0	30,281.7	30,281.7	30,281.7
<b>Total</b>	<b>74,690.9</b>	<b>23,035.0</b>	<b>97,725.9</b>	<b>101,293.7</b>	<b>101,293.7</b>	<b>26,602.8</b>

Instituto Mexiquense de la Juventud							
INGRESOS							
(Miles de Pesos)							
INGRESOS	PREVISTO	PRESUPUESTO		2019 TOTAL AUTORIZADO	RECAUDADO	VARIACIÓN	
		ASIGNACIONES Y/O AMPLIACIONES	REDUCCIONES Y/O DISMINUCIONES			IMPORTE	%
<b>PARTICIPACIONES, APORTACIONES, TRANSFERENCIAS, ASIGNACIONES, SUBSIDIOS Y OTRAS AYUDAS</b>	<b>23,690.9</b>			<b>23,690.9</b>	<b>20,006.2</b>	<b>3,684.7</b>	<b>15.6</b>
Subsidio	23,690.9			23,690.9	20,006.2	3,684.7	15.6
<b>OTROS INGRESOS Y BENEFICIOS</b>		<b>23,035.0</b>		<b>23,035.0</b>	<b>30,287.5</b>	<b>-7,252.5</b>	<b>-31.5</b>
Ingresos Financieros					3.6	-3.6	
Pasivos que se Generen como Resultado de Erogaciones que se Devengan en el Ejercicio Fiscal pero que queden Pendientes de Liquidar al Cierre del Mismo		23,035.0		23,035.0	30,281.7	-7,246.7	
Ingresos Diversos					2.2	-2.2	
<b>S U B T O T A L</b>	<b>23,690.9</b>	<b>23,035.0</b>		<b>46,725.9</b>	<b>50,293.7</b>	<b>-3,567.8</b>	<b>-7.6</b>
<b>Programa de Acciones para el Desarrollo (PAD)</b>	<b>51,000.0</b>			<b>51,000.0</b>	<b>51,000.0</b>		
PAD	51,000.0			51,000.0	51,000.0		
<b>T O T A L</b>	<b>74,690.9</b>	<b>23,035.0</b>		<b>97,725.9</b>	<b>101,293.7</b>	<b>-3,567.8</b>	<b>-3.7</b>

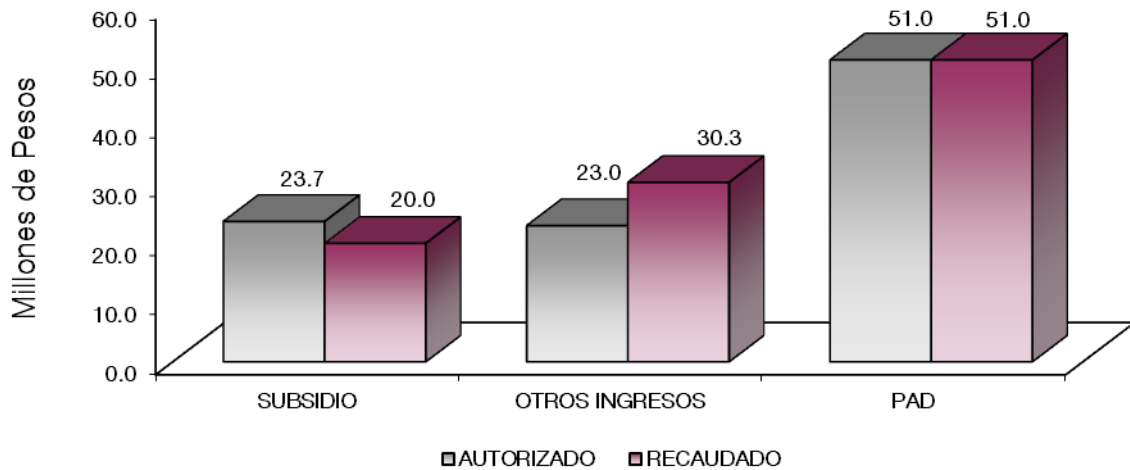

## NOTAS AL PRESUPUESTO DE INGRESOS

### INGRESOS

Se tenía previsto recaudar 74 millones 690.9 miles de pesos, posteriormente se autorizaron ampliaciones por 23 millones 35 mil pesos, obteniendo un total autorizado por 97 millones 725.9 miles de pesos, de los cuales, se recaudaron 101 millones 293.7 miles de pesos, obteniendo una variación de 3 millones 567.8 miles de pesos, lo que representó el 3.7 por ciento con respecto al autorizado.

### PARTICIPACIONES, APORTACIONES, TRANSFERENCIAS, ASIGNACIONES, SUBSIDIOS Y OTRAS AYUDAS

#### Subsidio

Se tuvo un presupuesto autorizado de 23 millones 690.9 miles de pesos, de los cuales, se recaudaron 20 millones 6.2 miles de pesos, obteniendo una variación de 3 millones 684.7 miles de pesos, lo que representó el 15.6 por ciento con respecto al autorizado.

### OTROS INGRESOS Y BENEFICIOS

Se autorizaron 23 millones 35 mil pesos, principalmente para el Pago de Pasivos que se generen como Resultado de Erogaciones que se Devenguen en el Ejercicio Fiscal pero que queden Pendientes de Liquidar al Cierre del mismo recaudando 30 millones 287.5 miles de pesos, de los cuales 30 millones 281.7 miles de pesos, corresponden a pasivos pendientes de liquidar al cierre del ejercicio.

### PROGRAMA DE ACCIONES PARA EL DESARROLLO (PAD)

Se tuvo previsto recaudar 51 millones de pesos, para el otorgamiento de Apoyos Económicos, Premio Estatal de la Juventud y la impartición de Conferencias, Talleres y Pláticas a los Jóvenes, recaudándose en su totalidad.

**Instituto Mexiquense de la Juventud**  
**Estado Analítico del Ejercicio del Presupuesto de Egresos**  
**Clasificación por Objeto del Gasto (Capítulo y Concepto)**  
**Del 1 de Enero al 31 de Diciembre de 2019**  
**(Miles de Pesos)**

Concepto	Egresos					Subejercicio 6 = (3 - 4)
	Aprobado	Ampliaciones/ (Reducciones)	Modificado	Devengado	Pagado	
	1	2	3 = (1 + 2)	4	5	
<b>Servicios Personales</b>	<b>18,512.5</b>	-	<b>18,512.5</b>	<b>16,487.6</b>	<b>16,487.6</b>	<b>2,024.9</b>
Remuneraciones al Personal de Carácter Permanente	9,140.2	-	9,140.2	7,802.9	7,802.9	404.3
Remuneraciones al Personal de Carácter Transitorio	-	-	-	-	-	-
Remuneraciones Adicionales y Especiales	7,245.9	-	7,245.9	5,712.6	5,712.6	1,406.7
Seguridad Social	1,289.0	-	1,289.0	2,087.3	2,087.3	123.5
Otras Prestaciones Sociales y Económicas	722.4	-	722.4	840.2	840.2	85.6
Previsiones	-	-	-	-	-	-
Pago de Estímulos a Servidores Públicos	115.0	-	115.0	44.6	44.6	4.8
<b>Materiales y Suministros</b>	<b>1,024.5</b>	-	<b>1,024.5</b>	<b>807.1</b>	<b>807.1</b>	<b>217.4</b>
Materiales de Administración, Emisión de Documentos y Artículos Oficiales	320.1	-	320.1	349.2	349.2	12.4
Alimentos y Utensilios	191.5	-	191.5	45.3	45.3	146.2
Materias Primas y Materiales de Producción y Comercialización	-	-	-	-	-	-
Materiales y Artículos de Construcción y de Reparación	108.0	-	108.0	4.6	4.6	6.7
Productos Químicos, Farmacéuticos y de Laboratorio	-	-	-	-	-	-
Combustibles, Lubricantes y Aditivos	335.9	-	335.9	306.0	306.0	29.9
Vestuario, Blancos, Prendas de Protección y Artículos Deportivos	-	-	-	0.9	0.9	-
Materiales y Suministros Para Seguridad	-	-	-	-	-	-
Herramientas, Refacciones y Accesorios Menores	69.0	-	69.0	101.1	101.1	22.2
<b>Servicios Generales</b>	<b>2,414.4</b>	-	<b>2,414.4</b>	<b>1,923.4</b>	<b>1,903.8</b>	<b>491.0</b>
Servicios Básicos	384.2	-	384.2	343.2	332.1	141.8
Servicios de Arrendamiento	-	-	-	-	-	-
Servicios Profesionales, Científicos, Técnicos y Otros Servicios	751.1	-	751.1	985.7	977.2	17.5
Servicios Financieros, Bancarios y Comerciales	54.2	-	54.2	74.7	74.7	15.1
Servicios de Instalación, Reparación, Mantenimiento y Conservación	125.3	-	125.3	20.0	20.0	28.6
Servicios de Comunicación Social y Publicidad	-	-	-	-	-	-
Servicios de Traslado y Viáticos	65.0	-	65.0	52.2	52.2	8.3
Servicios Oficiales	104.4	-	104.4	-	-	-
Otros Servicios Generales	930.2	-	930.2	447.6	447.6	279.7
<b>Transferencias, Asignaciones, Subsidios y Otras Ayudas</b>	<b>1,739.5</b>	-	<b>1,739.5</b>	<b>1,077.2</b>	<b>1,077.2</b>	<b>662.3</b>
Transferencias Internas y Asignaciones al Sector Público	-	-	-	-	-	-
Transferencias al Resto del Sector Público	-	-	-	-	-	-
Subsidios y Subvenciones	1,200.0	-	1,200.0	574.7	574.7	625.3
Ayudas Sociales	539.5	-	539.5	502.5	502.5	37.0
Pensiones y Jubilaciones	-	-	-	-	-	-
Transferencias a Fideicomisos, Mandatos y Otros Análogos	-	-	-	-	-	-
Transferencias a la Seguridad Social	-	-	-	-	-	-
Donativos	-	-	-	-	-	-
Transferencias al Exterior	-	-	-	-	-	-
<b>Bienes Muebles, Inmuebles e Intangibles</b>	<b>-</b>	<b>-</b>	<b>-</b>	<b>-</b>	<b>-</b>	<b>-</b>
Mobiliario y Equipo de Administración	-	-	-	-	-	-
Mobiliario y Equipo Educativo y Recreativo	-	-	-	-	-	-
Equipo e Instrumental Médico y de Laboratorio	-	-	-	-	-	-
Vehículos y Equipo de Transporte	-	-	-	-	-	-
Equipo de Defensa y Seguridad	-	-	-	-	-	-
Maquinaria, Otros Equipos y Herramientas	-	-	-	-	-	-
Activos Biológicos	-	-	-	-	-	-
Bienes Inmuebles	-	-	-	-	-	-
Activos Intangibles	-	-	-	-	-	-
<b>Inversión Pública</b>	<b>51,000.0</b>	-	<b>51,000.0</b>	<b>51,000.0</b>	<b>21,033.6</b>	<b>-</b>
Obra Pública en Bienes de Dominio Público	51,000.0	-	51,000.0	51,000.0	21,033.6	-
Obra Pública en Bienes Propios	-	-	-	-	-	-
Proyectos Productivos y Acciones de Fomento	-	-	-	-	-	-
<b>Inversiones Financieras y Otras Provisiones</b>	<b>-</b>	<b>-</b>	<b>-</b>	<b>-</b>	<b>-</b>	<b>-</b>
Inversiones Para el Fomento de Actividades Productivas	-	-	-	-	-	-
Acciones y Participaciones de Capital	-	-	-	-	-	-
Compra de Títulos y Valores	-	-	-	-	-	-
Concesión de Préstamos	-	-	-	-	-	-
Inversiones en Fideicomisos, Mandatos y Otros Análogos	-	-	-	-	-	-
Otras Inversiones Financieras	-	-	-	-	-	-
Provisiones para Contingencias y Otras Erogaciones Especiales	-	-	-	-	-	-
<b>Participaciones y Aportaciones</b>	<b>-</b>	<b>-</b>	<b>-</b>	<b>-</b>	<b>-</b>	<b>-</b>
Participaciones	-	-	-	-	-	-
Aportaciones	-	-	-	-	-	-
Convenios	-	-	-	-	-	-
<b>Deuda Pública</b>	<b>-</b>	<b>23,035.0</b>	<b>23,035.0</b>	<b>23,035.0</b>	<b>23,035.0</b>	<b>-</b>
Amortización de la Deuda Pública	-	23,035.0	23,035.0	23,035.0	23,035.0	-
Intereses de la Deuda Pública	-	-	-	-	-	-
Comisiones de la Deuda Pública	-	-	-	-	-	-
Gastos de la Deuda Pública	-	-	-	-	-	-
Costo por Coberturas	-	-	-	-	-	-
Apoyos Financieros	-	-	-	-	-	-
Adeudos de Ejercicios Fiscales Anteriores (Adefas)	-	-	-	-	-	-
<b>Total del Gasto</b>	<b>74,690.9</b>	<b>23,035.0</b>	<b>97,725.9</b>	<b>94,330.3</b>	<b>64,344.3</b>	<b>3,395.6</b>

**Instituto Mexiquense de la Juventud**  
**Estado Analítico del Ejercicio del Presupuesto de Egresos**  
**Clasificación Económica (por Tipo de Gasto)**  
**Del 1 de Enero al 31 de Diciembre de 2019**  
**(Miles de Pesos)**

Concepto	Egresos					Subejercicio
	Aprobado	Ampliaciones/ (Reducciones)	Modificado	Devengado	Pagado	
	1	2	3 = (1 + 2)	4	5	
Gasto Corriente	23,690.9		23,690.9	20,295.3	20,275.7	3,395.6
Gasto de Capital	51,000.0		51,000.0	51,000.0	21,033.6	-
Amortización de la Deuda y Disminución de Pasivos		23,035.0	23,035.0	23,035.0	23,035.0	-
Pensiones y Jubilaciones			-			-
Participaciones			-			-
<b>Total del Gasto</b>	<b>74,690.9</b>	<b>23,035.0</b>	<b>97,725.9</b>	<b>94,330.3</b>	<b>64,344.3</b>	<b>3,395.6</b>

**Instituto Mexiquense de la Juventud**  
**Estado Analítico del Ejercicio del Presupuesto de Egresos**  
**Clasificación Administrativa**  
**Del 1 de Enero al 31 de Diciembre de 2019**  
**(Miles de Pesos)**

Concepto	Egresos					Subejercicio
	Aprobado	Ampliaciones/ (Reducciones)	Modificado	Devengado	Pagado	
	1	2	3 = (1 + 2)	4	5	
Entidades Paraestatales y Fideicomisos No Empresariales y No Financieros	74,690.9	23,035.0	97,725.9	94,330.3	64,344.3	3,395.6
Instituciones Públicas de Seguridad Social	-	-	-	-	-	-
Entidades Paraestatales Empresariales No Financieras con Participación Estatal Mayoritaria	-	-	-	-	-	-
Entidades Paraestatales Empresariales Financieras Monetarias con Participación Estatal Mayoritaria	-	-	-	-	-	-
Entidades Paraestatales Empresariales Financieras No Monetarias con Participación Estatal Mayoritaria	-	-	-	-	-	-
Fideicomisos Financieros Públicos con Participación Estatal Mayoritaria	-	-	-	-	-	-
<b>Total del Gasto</b>	<b>74,690.9</b>	<b>23,035.0</b>	<b>97,725.9</b>	<b>94,330.3</b>	<b>64,344.3</b>	<b>3,395.6</b>

**Instituto Mexiquense de la Juventud**  
**Estado Analítico del Ejercicio del Presupuesto de Egresos**  
**Clasificación Administrativa**  
**Del 1 de Enero al 31 de Diciembre de 2019**  
**(Miles de Pesos)**

Concepto	Egresos					Subejercicio
	Aprobado	Ampliaciones/ (Reducciones)	Modificado	Devengado	Pagado	
	1	2	3 = (1 + 2)	4	5	
211C03 Instituto Mexiquense de la Juventud	74,690.9	23,035.0	97,725.9	94,330.3	64,344.3	3,395.6
<b>Total del Gasto</b>	<b>74,690.9</b>	<b>23,035.0</b>	<b>97,725.9</b>	<b>94,330.3</b>	<b>64,344.3</b>	<b>3,395.6</b>



Instituto Mexiquense de la Juventud  
Estado Analítico del Ejercicio del Presupuesto de Egresos  
Clasificación Administrativa  
Del 1 de Enero al 31 de Diciembre de 2019  
(Miles de pesos)

Concepto	Egresos					Subejercicio 6 = ( 3 - 4 )
	Aprobado	Ampliaciones/ (Reducciones)	Modificado	Devengado	Pagado	
	1	2	3 = ( 1 + 2 )	4	5	
Poder Ejecutivo	74,690.9	23,035.0	97,725.9	94,330.3	64,344.3	3,395.6
Poder Legislativo			-			-
Poder Judicial			-			-
Órganos Autónomos						
<b>Total del Gasto</b>	<b>74,690.9</b>	<b>23,035.0</b>	<b>97,725.9</b>	<b>94,330.3</b>	<b>64,344.3</b>	<b>3,395.6</b>

Instituto Mexiquense de la Juventud  
Estado Analítico del Ejercicio del Presupuesto de Egresos  
Clasificación Funcional (Finalidad y Función)  
Del 1 de Enero al 31 de Diciembre de 2019  
(Miles de Pesos)

Concepto	Egresos					Subejercicio 6 = ( 3 - 4 )
	Aprobado	Ampliaciones/ (Reducciones)	Modificado	Devengado	Pagado	
	1	2	3 = ( 1 + 2 )	4	5	
<b>Gobierno</b>	<b>396.4</b>	<b>-</b>	<b>396.4</b>	<b>236.5</b>	<b>236.5</b>	<b>159.9</b>
Legislación			-			-
Justicia			-			-
Coordinación de la Política de Gobierno	396.4		396.4	236.5	236.5	159.9
Relaciones Exteriores			-			-
Asuntos Financieros y Hacendarios			-			-
Seguridad Nacional			-			-
Asuntos de Orden Público y de Seguridad Interior			-			-
Otros Servicios Generales			-			-
<b>Desarrollo Social</b>	<b>74,294.5</b>	<b>-</b>	<b>74,294.5</b>	<b>71,058.8</b>	<b>41,072.8</b>	<b>3,235.7</b>
Protección Ambiental			-			-
Vivienda y Servicios a la Comunidad			-			-
Salud			-			-
Recreación, Cultura y Otras Manifestaciones Sociales			-			-
Educación			-			-
Protección Social			-			-
Otros Asuntos Sociales	74,294.5		74,294.5	71,058.8	41,072.8	3,235.7
<b>Desarrollo Económico</b>	<b>-</b>	<b>-</b>	<b>-</b>	<b>-</b>	<b>-</b>	<b>-</b>
Asuntos Económicos, Comerciales y Laborales en General			-			-
Agropecuaria, Silvicultura, Pesca y Caza			-			-
Combustibles y Energía			-			-
Minería, Manufacturas y Construcción			-			-
Transporte			-			-
Comunicaciones			-			-
Turismo			-			-
Ciencia, Tecnología e Innovación			-			-
Otras Industrias y Otros Asuntos Económicos			-			-
<b>Otras no Clasificadas en Funciones Anteriores</b>	<b>-</b>	<b>23,035.0</b>	<b>23,035.0</b>	<b>23,035.0</b>	<b>23,035.0</b>	<b>-</b>
Transacciones de la Deuda Pública / Costo Financiero de la Deuda			-			-
Transferencias, Participaciones y Aportaciones entre Diferentes Niveles y Órdenes de Gobierno			-			-
Saneamiento del Sistema Financiero			-			-
Adeudos de Ejercicios Fiscales Anteriores		23,035.0	23,035.0	23,035.0	23,035.0	-
<b>Total del Gasto</b>	<b>74,690.9</b>	<b>23,035.0</b>	<b>97,725.9</b>	<b>94,330.3</b>	<b>64,344.3</b>	<b>3,395.6</b>

Instituto Mexiquense de la Juventud  
 Endeudamiento Neto  
 Del 1 de Enero al 31 de Diciembre de 2019  
 (Miles de Pesos)

Identificación de Crédito o Instrumento	Contratación/Colocación	Amortización	Endeudamiento Neto
	A	B	C = A - B
Créditos Bancarios			
			-
			-
			-
			-
			-
			-
Total Créditos Bancarios	-	-	-
Otros Instrumentos de Deuda			
			-
			-
			-
			-
			-
Total Otros Instrumentos de Deuda	-	-	-
<b>TOTAL</b>	-	-	-

NO Aplica

Instituto Mexiquense de la Juventud  
 Intereses de la Deuda  
 Del 1 de Enero al 31 de Diciembre de 2019  
 (Miles de Pesos)

Identificación de Crédito o Instrumento	Devengado	Pagado
Créditos Bancarios		
Total Intereses de Créditos Bancarios	-	-
Otros Instrumentos de Deuda		
Total de Intereses de Otros Instrumentos de Deuda	-	-
<b>TOTAL</b>	-	-

NO Aplica

Instituto Mexiquense de la Juventud  
EGRESOS POR CAPÍTULO  
(Miles de Pesos)

EGRESOS	PREVISTO	PRESUPUESTO 2019		TOTAL AUTORIZADO	EJERCIDO	VARIACIÓN	
		ASIGNACIONES Y/O AMPLIACIONES	REDUCCIONES Y/O DISMINUCIONES			IMPORTE	%
Servicios Personales	18,512.5	3,655.1	3,655.1	18,512.5	16,487.6	2,024.9	10.9
Materiales y Suministros	1,024.5	140.3	140.3	1,024.5	807.1	217.4	21.2
Servicios Generales	2,414.4	685.3	685.3	2,414.4	1,923.4	491.0	20.3
Transferencias, Asignaciones, Subsidios y Otras Ayudas	1,739.5	392.3	392.3	1,739.5	1,077.2	662.3	38.1
Deuda Pública		23,035.0		23,035.0	23,035.0		
<b>SUBTOTAL</b>	<b>23,690.9</b>	<b>27,908.0</b>	<b>4,873.0</b>	<b>46,725.9</b>	<b>43,330.3</b>	<b>3,395.6</b>	<b>7.3</b>
Programa de Acciones para el Desarrollo (PAD)	51,000.0			51,000.0	51,000.0		
<b>TOTAL</b>	<b>74,690.9</b>	<b>27,908.0</b>	<b>4,873.0</b>	<b>97,725.9</b>	<b>94,330.3</b>	<b>3,395.6</b>	<b>3.5</b>

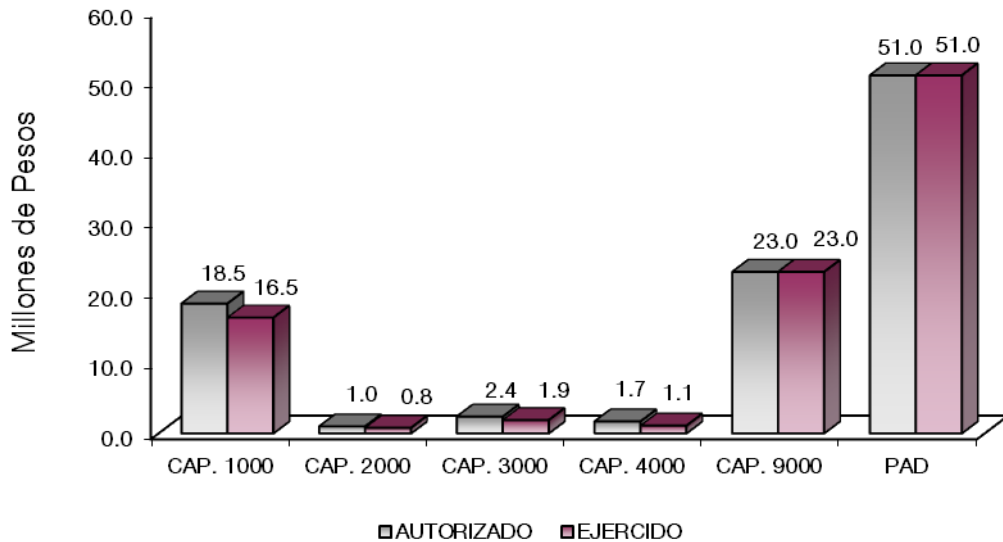

## NOTAS AL PRESUPUESTO DE EGRESOS

### EGRESOS

Inicialmente se autorizaron 74 millones 690.9 miles de pesos, posteriormente se autorizaron ampliaciones por 23 millones 35 mil pesos, obteniendo un total autorizado por 97 millones 725.9 miles de pesos. De dicha cantidad se ejercieron 94 millones 330.3 miles de pesos, obteniendo un subejercicio de 3 millones 395.6 miles de pesos, lo que representó el 3.5 por ciento respecto al monto autorizado.

### SERVICIOS PERSONALES

Se autorizó un presupuesto de 18 millones 512.5 miles de pesos. De lo anterior, se ejercieron 16 millones 487.6 miles de pesos, obteniendo una variación de 2 millones 24.9 miles de pesos, lo que representó el 10.9 por ciento respecto al monto autorizado.

### MATERIALES Y SUMINISTROS

El presupuesto autorizado inicial para este capítulo fue de 1 millón 24.5 miles de pesos, de los cuales, se ejercieron 807.1 miles de pesos, obteniendo un subejercicio de 217.4 miles de pesos, lo que representó el 21.2 por ciento, respecto al monto autorizado.

### SERVICIOS GENERALES

El presupuesto autorizado inicial para este capítulo fue de 2 millones 414.4 miles de pesos, de los cuales, se ejercieron 1 millón 923.4 miles de pesos, obteniendo un subejercicio de 491 mil pesos, lo que representó el 20.3 por ciento, con respecto al monto autorizado.

### TRANSFERENCIAS, ASIGNACIONES, SUBSIDIOS Y OTRAS AYUDAS

Se autorizó un presupuesto de 1 millón 739.5 miles de pesos. De lo anterior, se ejercieron 1 millón 77.2 miles de pesos, obteniendo un subejercicio de 662.3 miles de pesos, lo que representó el 38.1, respecto del monto autorizado.

### DEUDA PÚBLICA

Se autorizó una ampliación por 23 millones 35 mil pesos, para el pago de Pasivos Derivados de Erogaciones Devengadas y Pendientes de Ejercicios Anteriores, ejerciéndose en su totalidad.

### PROGRAMA DE ACCIONES PARA EL DESARROLLO (PAD)

El presupuesto autorizado fue de 51 millones, destinados para el otorgamiento de Estímulos Económicos, Premio Estatal de la Juventud y la Impartición de Conferencias, Talleres y Pláticas a los Jóvenes, ejerciéndose en su totalidad.

## INFORMACIÓN PRESUPUESTAL

 Instituto Mexiquense de la Juventud  
 EGRESOS POR OBJETO DEL GASTO  
 (Miles de Pesos)

CAPÍTULO Y OBJETO DEL GASTO	PRESUPUESTO 2 0 1 9					VARIACIÓN
	PREVISTO	ASIGNACIONES Y/O AMPLIACIONES	REDUCCIONES Y/O DISMINUCIONES	TOTAL AUTORIZADO	EJERCIDO	
<b>SERVICIOS PERSONALES</b>	<b>18,512.5</b>	<b>3,655.1</b>	<b>3,655.1</b>	<b>18,512.5</b>	<b>16,487.6</b>	<b>2,024.9</b>
Sueldo Base	9,140.2	504.4	1,437.4	8,207.2	7,802.9	404.3
Prima por Años de Servicio	72.2	23.3	5.5	90.0	86.2	3.8
Prima Adicional por Permanencia en el Servicio	16.9	8.8	11.3	14.4	12.7	1.7
Prima Vacacional	926.7	72.4	290.1	709.0	489.7	219.3
Aguinaldo	1,530.4	217.3	204.0	1,543.7	1,272.6	271.1
Vacaciones no Disfrutadas por Finiquito		49.9	4.8	45.1	36.8	8.3
Compensación por Retabulación	285.6	636.2	74.1	847.7	847.7	
Gratificación	3,908.3	484.6	1,210.4	3,182.5	2,281.2	901.3
Gratificación por Convenio	505.7	268.5	93.0	681.2	680.1	1.1
Gratificación por Productividad		5.6		5.6	5.6	
Aportaciones de Servicio de Salud	401.1	635.0	47.8	988.3	977.5	10.8
Aportaciones al Sistema Solidario de Reparto	403.5	370.3	38.4	735.4	724.2	11.2
Aportaciones del Sistema de Capitalización Individual	160.4	22.9	.2	183.1	173.1	10.0
Aportaciones para Financiar los Gastos Generales de Administración del ISSEMyM	143.4	5.0	10.0	138.4	87.0	51.4
Aportaciones para Riesgo de Trabajo	144.3	21.8	36.9	129.2	125.6	3.6
Seguros y Fianzas	36.4			36.4		36.4
Cuotas para Fondo de Retiro	62.4	38.7	2.9	98.2	96.7	1.5
Seguro de Separación Individualizado	291.5	82.0	.3	373.2	359.6	13.6
Liquidaciones por Indemnizaciones, por Sueldos y Salarios Caidos	56.5	3.9	60.4			
Días Cívicos y Económicos	27.0	7.6	14.5	20.1	20.1	
Día del Maestro y del Servidor Público	12.0	.6	12.0	.6	.6	.0
Otros Gastos Derivados de Convenio	68.4	3.5	1.8	70.1		70.1
Elaboración de Tesis	9.3	1.4	10.2	.5		.5
Despensa	195.3	170.7	2.8	363.2	363.1	.1
Estímulos por Puntualidad y Asistencia	115.0	20.7	86.3	49.4	44.6	4.8
Recompensas						
<b>MATERIALES Y SUMINISTROS</b>	<b>1,024.5</b>	<b>140.3</b>	<b>140.3</b>	<b>1,024.5</b>	<b>807.1</b>	<b>217.4</b>
Materiales y Útiles de Oficina	145.8	11.1		156.9	156.9	
Enseres de Oficina	8.6		8.6			
Materiales y Útiles para el Procesamiento en Equipos y Bienes Informáticos	116.0	40.6		156.6	147.4	9.2
Material y Enseres de Limpieza	49.7		1.6	48.1	44.8	3.3
Productos Alimenticios para Personas	191.5			191.5	45.4	146.1
Material Eléctrico y Electrónico	31.6		30.7	.9	.4	.5
Materiales Metálicos para la Construcción		1.7		1.7	1.7	
Materiales Complementarios	16.3		12.9	3.4		3.4
Materiales de Construcción	60.1	.4	55.2	5.3	2.5	2.8
Combustibles, Lubricantes y Aditivos	335.9			335.9	306.0	29.9
Vestuario y Uniformes		.9		.9	.9	
Refacciones, Accesorios y Herramientas	2.3	1.5	.1	3.7	1.6	2.1
Refacciones y Accesorios Menores de Edificios		3.0	1.0	2.0	1.9	.1
Refacciones y Accesorios para Equipo de Computo	45.6	1.0	30.2	16.4	2.1	14.3
Refacciones y Accesorios Menores para Equipo de Transporte	19.2	47.2		66.4	65.3	1.1
Otros Enseres	1.9	32.9		34.8	30.2	4.6
<b>SERVICIOS GENERALES</b>	<b>2,414.4</b>	<b>685.3</b>	<b>685.3</b>	<b>2,414.4</b>	<b>1,923.4</b>	<b>491.0</b>
Servicio de Energía Eléctrica	67.6	25.9	1.5	92.0	74.9	17.1
Servicio de Agua	22.9	54.0	2.5	74.4	72.2	2.2
Servicio de Telefonía Convencional	270.1	58.7	19.0	309.8	196.1	113.7
Servicio de Telefonía Celular	5.3					
Servicios de Acceso a Internet	18.3	1.3	16.0	3.6		3.6
Asesorías Asociadas a Convenios o Acuerdos	67.3	26.3	5.0	88.6	88.6	
Servicios de Apoyo Administrativo y Fotocopiado	118.7		50.7	68.0	52.3	15.7
Servicio de Impresión de Documentos Oficiales	49.8	50.1		99.9	99.8	.1
Servicios de Vigilancia	515.3	303.6	72.1	746.8	745.0	1.8
Servicios Bancarios y Financieros	11.9		10.0	1.9		1.9
Seguros y Fianzas	42.3	45.6		87.9	74.7	13.2
Adaptación de locales, almacenes, Bodegas	1.5	9.3		10.8	9.3	1.5
Reparación, Mantenimiento e Instalación de Mobiliario y Equipo de Oficina	11.5		11.5			
Reparación, Instalación y Mantenimiento de Bienes Informáticos Microfilmación y Tecno	20.8		17.5	3.3	.4	2.9
Reparación y Mantenimiento de Vehículos Terrestres, Aéreos y Lacustres	91.4		58.7	32.7	10.3	22.4
Servicios de Lavandería, Limpieza e Higiene		3.1	1.5	1.6		1.6
Transportación Aérea	2.9		.5	2.4		2.4
Gastos de Traslado por Vía Terrestre	52.8	.2	.2	52.8	52.2	.6
Gastos de Alimentación en Territorio Nacional	7.7		4.0	3.7		3.7
Otros Servicios de Traslado y Hospedaje	1.6			1.6		1.6
Congresos y Convenciones	104.4	2.0	106.4			

CUENTA PÚBLICA DEL GOBIERNO, ORGANISMOS AUXILIARES Y AUTÓNOMOS DEL ESTADO DE MÉXICO 2019

CAPÍTULO Y OBJETO DEL GASTO	PRESUPUESTO 2019				EJERCIDO	VARIACIÓN
	PREVISTO	ASIGNACIONES Y/O AMPLIACIONES	REDUCCIONES Y/O DISMINUCIONES	TOTAL AUTORIZADO		
Otros Impuestos y Derechos	503.8	62.8	305.5	261.1	14.2	246.9
Impuesto sobre Erogaciones por Remuneraciones al Trabajo Personal	389.4	42.4		431.8	426.3	5.5
Gastos de Servicios Menores	37.1		2.7	34.4	7.1	27.3
<b>TRANSFERENCIAS, ASIGNACIONES, SUBSIDIOS Y OTRAS AYUDAS</b>	<b>1,739.5</b>	<b>392.3</b>	<b>392.3</b>	<b>1,739.5</b>	<b>1,077.2</b>	<b>662.3</b>
Subsidios y Subvenciones	1,200.0			1,200.0	574.7	625.3
Ayudas Sociales	539.5	392.3	392.3	539.5	502.5	37.0
<b>DEUDA PÚBLICA</b>		<b>23,035.0</b>		<b>23,035.0</b>	<b>23,035.0</b>	
Por el Ejercicio Inmediato Anterior		23,035.0		23,035.0	23,035.0	
Por Ejercicios Anteriores						
<b>SUBTOTAL</b>	<b>23,690.9</b>	<b>27,908.0</b>	<b>4,873.0</b>	<b>46,725.9</b>	<b>43,330.3</b>	<b>3,395.6</b>
<b>INVERSIÓN PÚBLICA</b>	<b>51,000.0</b>			<b>51,000.0</b>	<b>51,000.0</b>	
Programa de Acciones para el Desarrollo (PAD)	51,000.0			51,000.0	51,000.0	
<b>T O T A L</b>	<b>74,690.9</b>	<b>27,908.0</b>	<b>4,873.0</b>	<b>97,725.9</b>	<b>94,330.3</b>	<b>3,395.6</b>

# INFORMACIÓN PROGRAMÁTICA





Instituto Mexiquense de la Juventud  
Gasto por Categoría Programática  
Del 1 de Enero al 31 de Diciembre de 2019  
(Miles de Pesos)

Concepto	Egresos					Subejercicio 6=(3 - 4)
	Aprobado	Ampliaciones/ (Reducciones)	Modificado	Devengado	Pagado	
	1	2	3=(1 + 2)	4	5	
<b>Programas</b>	<b>74,690.9</b>	<b>-</b>	<b>74,690.9</b>	<b>71,295.3</b>	<b>41,309.3</b>	<b>3,395.6</b>
<b>Subsidios: Sector Social y Privado o Entidades Federativas y Municipios</b>	-	-	-	-	-	-
Sujetos a Reglas de Operación			-			-
Otros Subsidios			-			-
<b>Desempeño de las Funciones</b>	<b>74,690.9</b>	<b>-</b>	<b>74,690.9</b>	<b>71,295.3</b>	<b>41,309.3</b>	<b>3,395.6</b>
Prestación de Servicios Públicos	74,690.9	-	74,690.9	71,295.3	41,309.3	3,395.6
Provisión de Bienes Públicos			-			-
Planeación, Seguimiento y Evaluación de Políticas Públicas			-			-
Promoción y Fomento			-			-
Regulación y Supervisión			-			-
Funciones de las Fuerzas Armadas (Únicamente Gobierno Federal)			-			-
Específicos			-			-
Proyectos de Inversión			-			-
<b>Administrativos y de Apoyo</b>	-	-	-	-	-	-
Apoyo al Proceso Presupuestario y para Mejorar la Eficiencia Institucional			-			-
Apoyo a la Función Pública y al Mejoramiento de la Gestión			-			-
Operaciones Ajenas			-			-
<b>Compromisos</b>	-	-	-	-	-	-
Obligaciones de Cumplimiento de Resolución Jurisdiccional			-			-
Desastres Naturales			-			-
<b>Obligaciones</b>	-	-	-	-	-	-
Pensiones y Jubilaciones			-			-
Aportaciones a la Seguridad Social			-			-
Aportaciones a Fondos de Estabilización			-			-
Aportaciones a Fondos de Inversión y Reestructura de Pensiones			-			-
<b>Programa de Gasto Federalizado (Gobierno Federal)</b>	-	-	-	-	-	-
Gasto Federalizado			-			-
<b>Participaciones a Entidades Federativas y Municipios</b>			-			-
<b>Costo Financiero, Deuda o Apoyos a Deudores y Ahorradores de la Banca</b>			-			-
<b>Adeudos de Ejercicios Fiscales Anteriores</b>		23,035.0	23,035.0	23,035.0	23,035.0	-
<b>Total del Gasto</b>	<b>74,690.9</b>	<b>23,035.0</b>	<b>97,725.9</b>	<b>94,330.3</b>	<b>64,344.3</b>	<b>3,395.6</b>

El Plan de Desarrollo del Estado de México 2017-2023, es un instrumento prospectivo con una visión hacia 2030. En él se concentran las bases para la elaboración de los programas sectoriales, especiales y regionales que delinearán de manera más puntual y detallada los pasos para el cumplimiento de los objetivos establecidos, así como los planes específicos de inversión que permitirán realizar la proyección de los recursos financieros. Este esfuerzo colectivo plasma los retos y desafíos de la agenda gubernamental con un profundo sentido de responsabilidad y con el compromiso de lograr un desarrollo democrático.

## SOCIAL

Programas de nueva generación para disminuir la desigualdad. El Gobierno del Estado de México considera prioritario desarrollar y conservar familias fuertes, promover el empleo y proteger el ingreso, particularmente el de las mujeres. En correspondencia con la Agenda 2030, el logro de estos propósitos influirá directa e indirectamente el cumplimiento de las metas globales que contribuirán a disminuir la pobreza y el hambre; procurarán el acceso a una vivienda y a servicios básicos adecuados; reducirán las desigualdades y la discriminación; promoverán una educación inclusiva, equitativa y de calidad, así como una vida sana y en general el bienestar. Diagnóstico: Pobreza y Hambre en el Estado de México.

## GOBIERNO CAPAZ Y RESPONSABLE

El reto de los gobiernos actuales versa sobre la eficacia en solucionar los problemas endémicos que aquejan a las sociedades modernas y uno de los mayores retos es hacerlo con apego al Estado de Derecho, ya que éste aporta las normas y los valores fundamentales que rigen la convivencia social, así como los derechos y obligaciones de los actores sociales y políticos.

Instituto Mexiquense de la Juventud Egresos por Pilar y/o Eje Transversal (Miles de Pesos)							
PILAR Y/O EJE TRANSVERSAL	P R E S U P U E S T O 2 0 1 9			TOTAL AUTORIZADO	EJERCIDO	VARIACIÓN	
	PREVISTO	ASIGNACIONES Y/O AMPLIACIONES	REDUCCIONES Y/O DISMINUCIONES			IMPORTE	%
Social	74,294.5	4,862.4	4,862.4	74,294.5	71,058.8	3,235.7	4.4
Gobierno Capaz y Responsable	396.4	23,045.6	10.6	23,431.4	23,271.5	159.9	.7
<b>T O T A L</b>	<b>74,690.9</b>	<b>27,908.0</b>	<b>4,873.0</b>	<b>97,725.9</b>	<b>94,330.3</b>	<b>3,395.6</b>	<b>3.5</b>

IMEJ

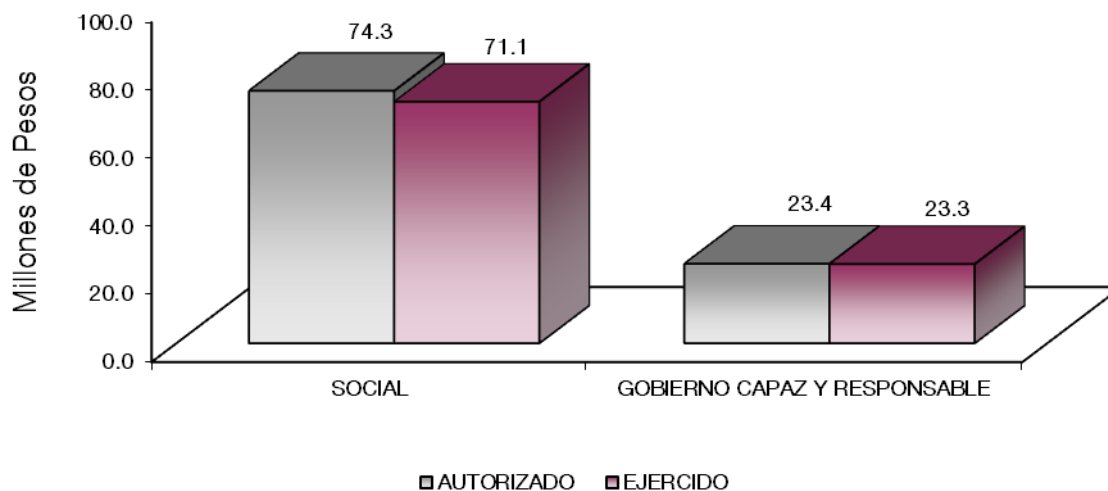

FINALIDAD

Promover el desarrollo integral de la juventud, fortaleciendo y fomentando la organización, capacitación, la expresión cultural y artística, la educación y la salud de la juventud mexiquense. Impulsar premio y certámenes que fomenten la creatividad, responsabilidad social y vocación emprendedora de los jóvenes del Estado.

Los programas que desarrolló el Instituto Mexiquense de la Juventud buscaron promover, ejecutar y evaluar acciones que favorezcan la organización juvenil, así como dar atención a la juventud y efectuar acciones necesarias para su cumplimiento.

Instituto Mexiquense de la Juventud								
Egresos por Programa								
(Miles de Pesos)								
PROGRAMA	PREVISTO	PRESUPUESTO 2019		TOTAL AUTORIZADO	EJERCIDO	VARIACIÓN		%
		ASIGNACIONES Y/O AMPLIACIONES	REDUCCIONES Y/O DISMINUCIONES			IMPORTE		
Desarrollo de la Función Pública y Ética en el Servicio Público	396.4	10.6	10.6	396.4	236.5	159.9	40.3	
Oportunidades para los Jóvenes	74,294.5	4,862.4	4,862.4	74,294.5	71,058.8	3,235.7	4.4	
Previsiones para el Pago de Adeudos de Ejercicios Fiscales Anteriores		23,035.0		23,035.0	23,035.0			
<b>TOTAL</b>	<b>74,690.9</b>	<b>27,908.0</b>	<b>4,873.0</b>	<b>97,725.9</b>	<b>94,330.3</b>	<b>3,395.6</b>	<b>3.5</b>	

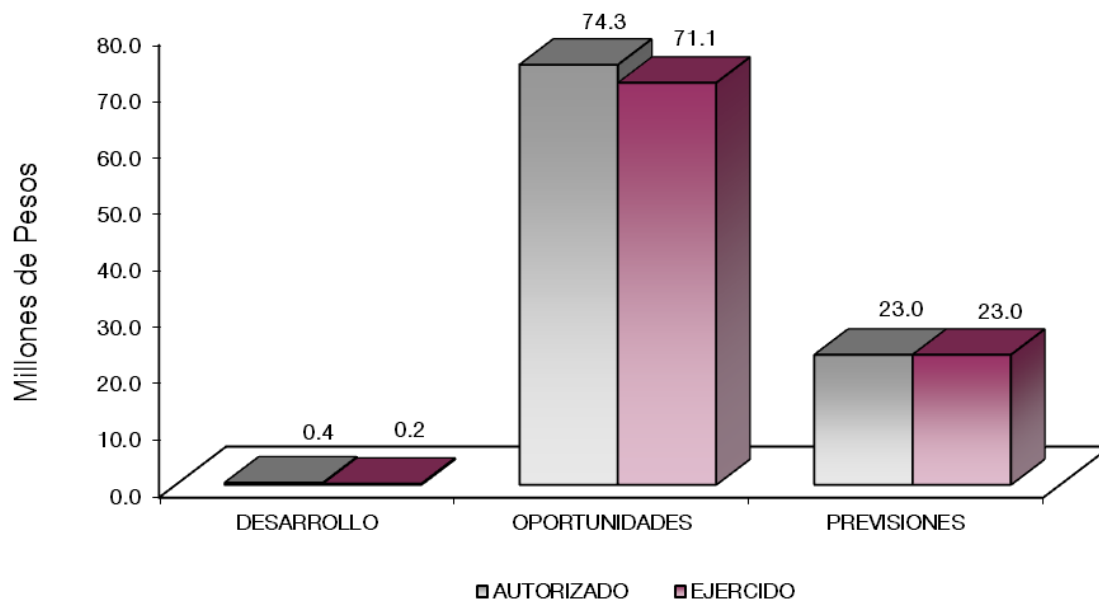

## AVANCE OPERATIVO-PROGRAMÁTICO Y PRESUPUESTAL ESTADO PROGRESISTA

### GOBIERNO CAPAZ Y RESPONSABLE

#### COORDINACIÓN DE LA POLÍTICA DE GOBIERNO

##### 01 03 04 01 DESARROLLO DE LA FUNCIÓN PÚBLICA Y ÉTICA EN EL SERVICIO PÚBLICO

##### 01 03 04 01 01 01 FISCALIZACIÓN, CONTROL Y EVALUACIÓN DE LA GESTIÓN PÚBLICA

**Participar en Testificaciones, con el Propósito de Asegurarse que los Actos Administrativos se realicen Conforme a la Normatividad Vigente.** La intervención del Órgano Interno de Control permite verificar las actas como el de la entrega-recepción entre otros, con la finalidad de asegurar el debido cumplimiento y aplicación de la normatividad vigente. Se programó la verificación de 2 actas y debido a que las áreas del instituto renovaron titulares convocaron a la testificación de las mismas y así dar parte al cumplimiento con las normas administrativas, la meta se cumplió en un 100 por ciento realizando 2 actas.

**Realizar Evaluaciones para Determinar el Grado de Eficacia y Eficiencia en los Procesos, así como en el Desempeño Institucional de las Dependencias y Organismos Auxiliares del Ejecutivo Estatal.** La evaluación permite medir la eficiencia de los servicios otorgados a los jóvenes con base en resultados, por parte del Instituto Mexiquense de la Juventud. Asimismo, incorpora y sustenta acciones de mejora e impacto. La Contraloría Interna programo realizar 1 evaluación cumpliendo con la meta en un 100 por ciento.

**Participación del Órgano Interno de Control en Reuniones que por Mandato Legal o Disposición Administrativa así lo Requiera.** Las participaciones de la Contraloría Interna en las reuniones de órganos de gobierno permiten analizar, verificar y asegurar la eficacia y eficiencia en la operación de los Comités del Instituto Mexiquense de la Juventud, como son: el seguimiento del Programa de Desarrollo Social “Jóvenes en Movimiento Edomex”; Adquisiciones y Servicios; Control y Evaluación; Mejora Regulatoria; Transparencia; Ética y Prevención de Conflicto de Intereses. Se programó la participación en 14 sesiones y se asistió a 15, permitiendo cumplir con la meta en un 107.1 por ciento de la meta.

**Realizar Auditorías, con el Propósito de Verificar el Cumplimiento del Marco Normativo que Regula el Funcionamiento de las Dependencias y Organismos Auxiliares del Ejecutivo Estatal y los Ayuntamientos.**

Las auditorías que se practican al Instituto permiten controlar, examinar, fiscalizar y promover la eficacia, legalidad y la transparencia en las operaciones. Para el ejercicio 2019 se programó realizar 3 auditorías, de las cuales se realizaron auditorías financieras, auditorías a Egresos a la Unidad de Apoyo Administrativo y al Programa “Subsidio a Programas para Jóvenes”, una auditoría al cumplimiento de las metas del instituto lo que equivale a un cumplimiento del 100 por ciento de la meta.

**Realizar Inspecciones a Rubros Específicos en las Dependencias, Organismos Auxiliares del Ejecutivo Estatal y en su caso Ayuntamientos, con el Propósito de Constatar el Cumplimiento del Marco Normativo que lo Regula.**

Las inspecciones permiten verificar la eficacia de los procedimientos utilizados por el Instituto y el debido cumplimiento de la normatividad aplicable. El Órgano Interno de Control en el Instituto Mexiquense de la Juventud, realizó 44 inspecciones de un total de 45 inspecciones programadas, permitiendo cumplir la meta para el ejercicio fiscal con un 97.8 por ciento es importante mencionar que la variación está dentro del parámetro más menos 10 por ciento.

Cabe mencionar que dichas inspecciones se enfocaron a los siguientes rubros: Estados Financieros; Concentración y Resguardo de Vehículos; Cumplimiento de Metas Físicas; Medidas de Disciplina Presupuestaria; Congruencia Presupuestal del Programa de Acciones para el Desarrollo; Verificación de Expedientes de Adquisición de Bienes y Contratación de Servicios; al Portal de Información Pública de Oficio Mexiquense (IPOMEX) entre otras.

## SOCIAL

### 02 06 08 06 OPORTUNIDADES PARA LOS JÓVENES

#### 02 06 08 06 01 02 BIENESTAR Y ORIENTACIÓN JUVENIL

**Beneficiar a Personas Jóvenes, Impartir Conferencias, Talleres y Pláticas en Materia de Salud Preventiva y Prevención de la Violencia contra los jóvenes.** Las conferencias, talleres y pláticas las imparten servidores públicos capacitados del IMEJ, permitiendo orientar, acercar información y capacitar a los adolescentes para prevenir conductas de riesgo que afecten su calidad de vida. Las pláticas se efectuaron en planteles de educación básica, media superior y superior, abordando los siguientes temas: sexualidad responsable, bullying, violencia en el noviazgo, equidad de género, proyecto de vida entre otros. Gracias a esta acción ha logrado beneficiar a 15 mil 557 jóvenes de 80 pláticas programadas, lo que ha permitido cumplir la meta al 100 por ciento de la meta.

**Beneficiar a Personas Jóvenes Mediante su Identificación como Personas Beneficiarias Potenciales y la Integración del Padrón Correspondiente Conforme a las Reglas Operación Vigentes; Validar Sistemáticamente Dicho Padrón y Mantenerlo Actualizado Permanentemente.** Con el propósito de implementar acciones coordinadas que permitan dar seguimiento a las actividades realizadas en el programa de desarrollo social “Jóvenes en Movimiento Edomex”, se benefició a 5 mil 929 jóvenes de 6 mil programados, cumpliendo con la meta anual en un 98.8 por ciento.

**Beneficiar a Personas Jóvenes Estudiantes Mediante el Otorgamiento de Apoyos Monetarios que Contribuyan al Gasto de Éstos** Con el propósito de implementar acciones coordinadas que permitan dar seguimiento a las actividades realizadas en el programa de desarrollo social “Jóvenes en Movimiento Edomex”, se benefició a 5 mil 929 jóvenes de 6 mil programados, cumpliendo con la meta anual en un 98.8 por ciento.

**Beneficiar a Personas Jóvenes Estudiantes Mediante la Entrega de Tarjetas “IMEJ te Conecta” que coadyuven a la realización de sus actividades académicas.** Se realizó un análisis minucioso a esta meta, mediante el cual, se determinó que el Instituto no contaba con los recursos humanos y técnicos para su desarrollo; situación por la cual, el monto asignado se reorientó para acciones de recreación y esparcimiento como son: premios y apoyos económicos.

## 02 06 08 06 02 01 EXPRESIÓN JUVENIL

**Producir programas de Radio para Personas Jóvenes Radioescuchas, con Temas de su Interés y Actualidad.** Con esta acción se contribuye a fortalecer la información y difusión de temas, vinculados a las necesidades de los jóvenes. Destacan: Jóvenes en Onda realizada en coproducción con el Sistema de Radio y Televisión Mexiquense, así como los programas de radio por internet: “Bit Joven, abordando entre otros temas: La difusión de convocatorias de gobierno de interés para los jóvenes, salud, empleo, sexualidad, educación, deporte, cultura y recreación. Transmitiendo un total de 50 programas para el ejercicio fiscal 2019 cumpliendo con la meta cumpliendo con la meta en un 100 por ciento.

**Atender las Principales Demandas y Necesidades de Personas Jóvenes Mediante la Realización de Certámenes Vinculados a Éstas.** Con el propósito de fomentar la participación de las y los jóvenes en eventos en donde pudieran desplegar sus capacidades, talento, entusiasmo y habilidades, el Instituto Mexiquense de la Juventud, programó 9 eventos cumpliendo en un 100 por ciento de la meta anual. Los eventos corresponden al Torneo Estatal de Fútbol “De la Calle a la Cancha 2019” concurso estatal de guerras de bandas, arriba el telón, arte urbano entre otros.

**Llevar a Cabo el Premio Estatal de la Juventud.** El Premio Estatal de la Juventud se otorga a jóvenes destacados por su Trayectoria Académica, Labor Social, Labor indígena, Trayectoria Artística y Cultural, Superación de Jóvenes con Discapacidad, Innovación Tecnológica, Protección al Ambiente, Jóvenes del Campo, Arte Popular y Jóvenes Emprendedores; demostrando todos, su relevante esfuerzo y perseverancia. Para 2019 se programó 1 Premio Estatal de la Juventud, misma que cumplió al 100 por ciento.

**Detectar las Demandas, Inquietudes y Necesidades de Personas Jóvenes Mediante la Aplicación de la Encuesta Estatal de la Juventud; y dar Seguimiento a sus Resultados.** El Instituto promueve acciones que permiten la difusión y reconocimiento de las iniciativas más exitosas en materia de juventud, para esta meta se programó una encuesta de juventud para detectar las demandas e inquietudes de los jóvenes cumpliendo al 100 por ciento de la meta.

**Beneficiar a Personas Jóvenes Mediante el Desarrollo de Acciones Encaminadas a la Difusión de Temas de su Interés, por Cualquier Medio de Comunicación.** En esta meta se difunden las actividades multidisciplinarias (torneos de ajedrez, dominó, ping pong, futbolito) que realiza el Instituto para esta acción se programó beneficiar a 10 mil jóvenes y se logró beneficiar a 10 mil 485 jóvenes logrando un 104.9 por ciento de cumplimiento de la meta.

## 02 06 08 06 02 02 ASISTENCIA SOCIAL A LA JUVENTUD

**Beneficiar a Personas Jóvenes Mediante la Coordinación y Realización de Giras de Servicios y Jornadas Asistenciales de Apoyo a la Juventud en las Regiones del Estado de México.** Las giras de servicios, permitieron acercar a los jóvenes los servicios que ofrece el Gobierno del Estado de México en materia de salud, educación, tecnología, deportes, cultura, información sexual, empleo, y recreación, así como exposiciones culturales. Se realizaron 38 giras en diversos municipios de la Entidad, lo que permitió alcanzar la meta anual en 100 por ciento del cumplimiento de la meta.

**Beneficiar a Personas Jóvenes Mediante la Coordinación y Realización de Reuniones de Trabajo Individuales o Colectivas con las Instancias Municipales de la Juventud del Estado de México, Generando Asesorías y Capacitaciones en Temas de Interés para los Jóvenes.** Esta acción busca promover, generar e instrumentar políticas públicas integrales en materia de juventud que respondan a las necesidades de los jóvenes a nivel municipal; al cierre del ejercicio fiscal 2019 se otorgaron 85 asesorías a Instancias Municipales de Atención a la Juventud, lo que equivale a un 100 por ciento de la meta anual programada.

**Beneficiar a Personas Jóvenes Mediante la Promoción de la Asistencia a los Centros de Atención a los Jóvenes, así como el Acceso a los Servicios que Prestan los Mismos.** El Instituto Mexiquense de la Juventud implementa acciones que permiten atender y dar respuesta a las necesidades de los jóvenes e impulsa su participación a través del desarrollo de cursos y talleres en los centros de atención ubicados en los municipios de Naucalpan de Juárez y Ecatepec de Morelos. Para el ejercicio fiscal 2019 se beneficiaron a 1 mil 600 jóvenes, lo que equivale a un 100 por ciento de la meta programada.

**Concertar Convenios de Coordinación, con Instituciones Públicas, Privadas y Sociales Vinculadas con la Juventud para Promover los Servicios del IMEJ.** El instituto para Impulsar la colaboración con instituciones públicas, privadas y sociales en favor de la juventud mexiquense firma convenios con la finalidad de promover los servicios del Instituto logrando firmar 23 convenios de 30 programados cumpliendo con un 76.7 por ciento de la meta. Es importante mencionar que no se cumplió la meta debido a que los convenios los estaba revisando el área jurídica.

**Beneficiar a Personas Jóvenes Mediante la Gestión, ante Instancias Públicas, Privadas y Sociales, de Obras y Acciones para Reconocer su Trabajo, Impulsar la Capacitación para el Empleo y la Promoción de la Cultura del Empredurismo.** Mediante convenios establecidos y bolsas de trabajo, se realizan las ferias de empleo, donde se reciben las solicitudes de los jóvenes aspirantes y poder canalizarlos para su incorporación al mercado laboral, para esta meta se programó un foro dando cumplimiento al 100 por ciento de la meta.

**Instituto Mexiquense de la Juventud**  
**AVANCE OPERATIVO - PROGRAMÁTICO Y PRESUPUESTAL**  
ENERO - DICIEMBRE DE 2019

FIN	FUN	SF	PP	SP	Pr	DESCRIPCIÓN	M E T A S			PRESUPUESTO 2019 (Miles de Pesos)		
							UNIDAD DE MEDIDA	PROGR-MADO	ALCAN-ZADO	AVANCE %	AUTORIZADO	EJERCIDO
						<b>GOBIERNO CAPAZ Y RESPONSABLE</b>						
						<b>COORDINACIÓN DE LA POLÍTICA DE GOBIERNO</b>						
01	03	04	01			<b>DESARROLLO DE LA FUNCIÓN PÚBLICA Y ÉTICA EN EL SERVICIO PÚBLICO</b>				396.4	236.5	59.7
01	03	04	01	01	01	<b>FISCALIZACIÓN, CONTROL Y EVALUACIÓN DE LA GESTIÓN PÚBLICA</b>				396.4	236.5	59.7
						Participar en Testificaciones, con el Propósito de Asegurarse que los Actos Administrativos se Realicen Conforme a la Normatividad Vigente	Acta	2	2	100		
						Realizar Evaluaciones para Determinar el Grado de Eficacia y Eficiencia en los Procesos, así como en el Desempeño Institucional de las Dependencias y Organismos Auxiliares del Ejecutivo Estatal	Evaluación	1	1	100		
						Participación del Órgano de Control Interno en Reuniones que por Mandato Legal o Disposición Administrativa así lo Requiera	Sesión	14	15	107.1		
						Realizar Auditorías, con el Propósito de Verificar el Cumplimiento del Marco Normativo que Regula el Funcionamiento de las Dependencias y Organismos Auxiliares del Ejecutivo Estatal y los Ayuntamientos	Auditoría	3	3	100		
						Realizar Inspecciones a Rubros Específicos en las Dependencias, Organismos auxiliares del Ejecutivo Estatal y en su caso Ayuntamientos, con el Propósito de Constatar el Cumplimiento del Marco Normativo que lo Regula	Inspección	45	44	97.8		
						<b>SOCIAL</b>						
02	06	08	06			<b>OPORTUNIDADES PARA LOS JÓVENES</b>				74,294.5	71,058.8	95.6
02	06	08	06	01	02	<b>BIENESTAR Y ORIENTACIÓN JUVENIL</b>				58,932.1	58,381.3	99.1
						Beneficiar a Personas Jóvenes, Impartir Conferencias, Talleres y Pláticas en Materia de Salud Preventiva y Prevención de la Violencia Contra los Jóvenes	Acción	80	80	100		

CUENTA PÚBLICA DEL GOBIERNO, ORGANISMOS AUXILIARES Y AUTÓNOMOS DEL ESTADO DE MÉXICO 2019

FIN	FUN	SF	PP	SP	Pr	DESCRIPCIÓN	M E T A S			PRESUPUESTO 2019 (Miles de Pesos)			
							UNIDAD DE MEDIDA	PROGR-MADO	ALCAN-ZADO	AVANCE %	AUTORIZADO	EJERCIDO	%
						Beneficiar a Personas Jóvenes Mediante su Identificación como Personas Beneficiarias Potenciales y la Integración del Padrón Correspondiente Conforme a las Reglas Operación Vigentes; Validar Sistemáticamente Dicho Padrón y Mantenerlo Actualizado Permanentemente	Beneficiario	6,000	5,929	98.8			
						Beneficiar a Personas Jóvenes Estudiantes Mediante el Otorgamiento de Apoyos Monetarios que Contribuyan al Gasto de Estos	Beneficiario	6,000	5,929	98.8			
						Beneficiar a Personas Jóvenes Estudiantes Mediante la Entrega de Tarjetas "IMEJ te Conecta" que Coadyuven a la Realización de sus Actividades Académicas	Acción	60,000	0	0.0			
<b>02</b>	<b>06</b>	<b>08</b>	<b>06</b>	<b>02</b>	<b>01</b>	<b>EXPRESIÓN JUVENIL</b>					<b>8,100.9</b>	<b>6,540.4</b>	<b>80.7</b>
						Producir programas de radio para personas jóvenes radioescuchas, con temas de su interés y actualidad	Programa	50	50	100			
						Atender las principales demandas y necesidades de personas jóvenes mediante la realización de certámenes vinculados a éstas	Evento	9	9	100			
						Llevar a cabo el Premio Estatal de la Juventud	Evento	1	1	100			
						Detectar las demandas, inquietudes y necesidades de personas jóvenes mediante la aplicación de la Encuesta Estatal de la Juventud; y dar seguimiento a sus resultados	Documento	1	1	100			
						Beneficiar a personas jóvenes mediante el desarrollo de acciones encaminadas a la difusión de temas de su interés, por cualquier medio de comunicación	Beneficiario	10,000	10,485	104.9			
<b>02</b>	<b>06</b>	<b>08</b>	<b>06</b>	<b>02</b>	<b>02</b>	<b>ASISTENCIA SOCIAL A LA JUVENTUD</b>					<b>7,261.5</b>	<b>6,137.1</b>	<b>84.5</b>
						Beneficiar a personas jóvenes mediante la coordinación y realización de giras de servicios y jornadas asistenciales de apoyo a la juventud en las regiones del Estado de México	Gira	38	38	100			
						Beneficiar a personas jóvenes mediante la coordinación y realización de reuniones de trabajo individuales o colectivas con las instancias municipales de la juventud del Estado de México, generando asesorías y capacitaciones en temas de interés para los jóvenes	Reunión	85	85	100			
						Beneficiar a personas jóvenes mediante la promoción de la asistencia a los Centros de Atención a los jóvenes así como el acceso a los servicios que prestan los mismos	Beneficiario	1,600	1,600	100			
						Concertar convenios de coordinación, con instituciones públicas, privadas y sociales vinculadas con la juventud para promover los servicios del IMEJ	Convenio	30	23	76.7			
						Beneficiar a personas jóvenes mediante la gestión, ante instancias públicas, privadas y sociales, de obras y acciones para reconocer su trabajo, impulsar la capacitación para el empleo y la promoción de la cultura del emprendurismo	Foro	1	1	100			
						<b>GOBIERNO CAPAZ Y RESPONSABLE</b>							
						<b>OTRAS NO CLASIFICADAS EN FUNCIONES ANTERIORES</b>							
<b>04</b>	<b>04</b>	<b>01</b>	<b>01</b>			<b>PREVISIÓN PARA EL PAGO DE ADEUDOS DE EJERCICIOS FISCALES ANTERIORES</b>					<b>23,035.0</b>	<b>23,035.0</b>	<b>100.0</b>
<b>04</b>	<b>04</b>	<b>01</b>	<b>01</b>	<b>01</b>		<b>PASIVOS DERIVADOS DE EROGACIONES DEVENGADAS Y PENDIENTES DE EJERCICIOS ANTERIORES</b>					<b>23,035.0</b>	<b>23,035.0</b>	<b>100.0</b>
						Registrar el Pago de Adeudos de Ejercicios Fiscales Anteriores.	Documento	1	1	100			
<b>T O T A L</b>											<b>97,725.9</b>	<b>94,330.3</b>	<b>96.5</b>
											=====	=====	



# ANEXOS ESTABLECIDOS EN DIFERENTES ORDENAMIENTOS



Relación de Bienes Inmuebles que Componen el Patrimonio  
 Cuenta Pública al 31 de Diciembre de 2019  
 (Miles de Pesos)

Ente Público: Instituto Mexiquense de la Juventud

Código	Descripción de Bienes Inmuebles	* Valor en Libros
	Terrenos	16,768.4
	Edificios no Habitacionales	10,012.3
	TOTAL	26,780.7

Relación de Bienes Muebles que Componen el Patrimonio  
 Cuenta Pública al 31 de Diciembre de 2019  
 (Miles de Pesos)

Ente Público: Instituto Mexiquense de la Juventud

Código	Descripción de Bienes Muebles	Valor en Libros
	Mobiliario y Equipo de Administración	6,064.8
	Vehiculos y Equipo de Transporte	1,425.1
	T O T A L	7,489.9

Instituto Mexiquense de la Juventud  
Cuenta Pública 2019  
Relación de Cuentas Bancarias Productivas Específicas

Fondo, Programa o Convenio	Datos de la Cuenta Bancaria	
	Institución Bancaria	Número de Cuentas *
Cuenta Estatal	BBVA	763
Cuenta Gis 2011	BBVA	924
Cuenta Federal	BBVA	519
Cuenta Coinversión	BBVA	110
Cuenta Gis 2013	BBVA	728
Cuenta PAD 2014	BBVA	261
Cuenta PAD 2016	BBVA	328
Cuenta PAD 2016	BBVA	736
Cuenta Federal	BBVA	310
Cuenta PAD 2016	BBVA	663
Cuenta PAD 2017	BBVA	770
Cuenta PAD 2017	BBVA	386
Cuenta PAD 2017	BBVA	476
Cuenta PAD 2018	BBVA	402
Cuenta PAD 2018	BBVA	045
Cuenta PAD 2019	BBVA	009
Cuenta PAD 2019	BBVA	966

FORMATOS PARA EL CUMPLIMIENTO  
DE LA LEY DE DISCIPLINA FINANCIERA  
DE LAS ENTIDADES FEDERATIVAS  
Y LOS MUNICIPIOS



Instituto Mexiquense de la Juventud Estado de Situación Financiera Detallado - LDF Al 31 de Diciembre de 2019 y 2018 (Cifras en Mlles de Pesos)					
Concepto	2019	2018	Concepto	2019	2018
<b>ACTIVO</b>			<b>PASIVO</b>		
<b>Activo Circulante</b>			<b>Pasivo Circulante</b>		
<b>a. Efectivo y Equivalentes (a=a1+a2+a3+a4+a5+a6+a7)</b>	<b>35,612.5</b>	<b>5,148.1</b>	<b>a. Cuentas por Pagar a Corto Plazo (a=a1+a2+a3+a4+a5+a6+a7+a8+a9)</b>	<b>31,362.5</b>	<b>24,115.9</b>
a1) Efectivo	35,612.5	5,148.1	a1) Servicios Personales por Pagar a Corto Plazo		
a2) Bancos/Tesorería			a2) Proveedores por Pagar a Corto Plazo		
a3) Bancos/Dependencias y Otros			a3) Contratistas por Obras Públicas por Pagar a Corto Plazo		
a4) Inversiones Temporales (Hasta 3 Meses)			a4) Participaciones y Aportaciones por Pagar a Corto Plazo		
a5) Fondos con Afectación Específica			a5) Transferencias Otorgadas por Pagar a Corto Plazo		
a6) Depósitos de Fondos de Terceros en Garantía y/o Administración			a6) Intereses, Comisiones y Otros Gastos de la Deuda Pública por Pagar a Corto Plazo		
a7) Otros Efectivos y Equivalentes			a7) Retenciones y Contribuciones por Pagar a Corto Plazo	136.8	84.5
<b>b. Derechos a Recibir Efectivo o Equivalentes (b=b1+b2+b3+b4+b5+b6+b7)</b>	<b>63.2</b>	<b>24,928.4</b>	a8) Devoluciones de la Ley de Ingresos por Pagar a Corto Plazo		
b1) Inversiones Financieras de Corto Plazo			a9) Otras Cuentas por Pagar a Corto Plazo	31,225.7	24,031.4
b2) Cuentas por Cobrar a Corto Plazo	0.0	24,465.0	<b>b. Documentos por Pagar a Corto Plazo (b=b1+b2+b3)</b>	<b>0.0</b>	<b>0.0</b>
b3) Deudores Diversos por Cobrar a Corto Plazo	63.2	463.4	b1) Documentos Comerciales por Pagar a Corto Plazo		
b4) Ingresos por Recuperar a Corto Plazo			b2) Documentos con Contratistas por Obras Públicas por Pagar a Corto Plazo		
b5) Deudores por Anticipos de la Tesorería a Corto Plazo			b3) Otros Documentos por Pagar a Corto Plazo		
b6) Préstamos Otorgados a Corto Plazo			<b>c. Porción a Corto Plazo de la Deuda Pública a Largo Plazo (c=c1+c2)</b>	<b>0.0</b>	<b>0.0</b>
b7) Otros Derechos a Recibir Efectivo o Equivalentes a Corto Plazo			c1) Porción a Corto Plazo de la Deuda Pública		
<b>c. Derechos a Recibir Bienes o Servicios (c=c1+c2+c3+c4+c5)</b>	<b>0.0</b>	<b>0.0</b>	c2) Porción a Corto Plazo de Arrendamiento Financiero		
c1) Anticipo a Proveedores por Adquisición de Bienes y Prestación de Servicios a Corto Plazo			d. Títulos y Valores a Corto Plazo		
c2) Anticipo a Proveedores por Adquisición de Bienes Inmuebles y Muebles a Corto Plazo			<b>e. Pasivos Diferidos a Corto Plazo (e=e1+e2+e3)</b>	<b>0.0</b>	<b>0.0</b>
c3) Anticipo a Proveedores por Adquisición de Bienes Intangibles a Corto Plazo			e1) Ingresos Cobrados por Adelantado a Corto Plazo		
c4) Anticipo a Contratistas por Obras Públicas a Corto Plazo			e2) Intereses Cobrados por Adelantado a Corto Plazo		
c5) Otros Derechos a Recibir Bienes o Servicios a Corto Plazo			e3) Otros Pasivos Diferidos a Corto Plazo		
<b>d. Inventarios (d=d1+d2+d3+d4+d5)</b>	<b>0.0</b>	<b>0.0</b>	<b>f. Fondos y Bienes de Terceros en Garantía y/o Administración a Corto Plazo (f=f1+f2+f3+f4+f5+f6)</b>	<b>0.0</b>	<b>0.0</b>
d1) Inventario de Mercancías para Venta			f1) Fondos en Garantía a Corto Plazo		
d2) Inventario de Mercancías Terminadas			f2) Fondos en Administración a Corto Plazo		
d3) Inventario de Mercancías en Proceso de Elaboración			f3) Fondos Contingentes a Corto Plazo		
d4) Inventario de Materias Primas, Materiales y Suministros para Producción			f4) Fondos de Fideicomisos, Mandatos y Contratos Análogos a Corto Plazo		
d5) Bienes en Tránsito			f5) Otros Fondos de Terceros en Garantía y/o Administración a Corto Plazo		
<b>e. Almacenes</b>			f6) Valores y Bienes en Garantía a Corto Plazo		
<b>f. Estimación por Pérdida o Deterioro de Activos Circulantes (f=f1+f2)</b>	<b>0.0</b>	<b>0.0</b>	<b>g. Provisiones a Corto Plazo (g=g1+g2+g3)</b>	<b>0.0</b>	<b>0.0</b>
f1) Estimaciones para Cuentas Incobrables por Derechos a Recibir Efectivo o Equivalentes			g1) Provisión para Demandas y Juicios a Corto Plazo		
f2) Estimación por Deterioro de Inventarios			g2) Provisión para Contingencias a Corto Plazo		
<b>g. Otros Activos Circulantes (g=g1+g2+g3+g4)</b>	<b>0.0</b>	<b>0.0</b>	g3) Otras Provisiones a Corto Plazo		
g1) Valores en Garantía			<b>h. Otros Pasivos a Corto Plazo (h=h1+h2+h3)</b>	<b>0.0</b>	<b>0.0</b>
g2) Bienes en Garantía (Excluye Depósitos de Fondos)			h1) Ingresos por Clasificar		
g3) Bienes Derivados de Embargos, Decomisos, Aseguramientos y Dación en Pago			h2) Recaudación por Participar		
g4) Adquisición con Fondos de Terceros			h3) Otros Pasivos Circulantes		
<b>IA. Total de Activos Circulantes (IA = a + b + c + d + e + f + g)</b>	<b>35,675.7</b>	<b>30,076.5</b>	<b>IIA. Total de Pasivos Circulantes (IIA = a + b + c + d + e + f + g + h)</b>	<b>31,362.5</b>	<b>24,115.9</b>
<b>Activo No Circulante</b>			<b>Pasivo No Circulante</b>		
a. Inversiones Financieras a Largo Plazo			a. Cuentas por Pagar a Largo Plazo		
b. Derechos a Recibir Efectivo o Equivalentes a Largo Plazo			b. Documentos por Pagar a Largo Plazo		
c. Bienes Inmuebles, Infraestructura y Construcciones en Proceso	26,780.7	26,780.7	c. Deuda Pública a Largo Plazo		
d. Bienes Muebles	7,489.9	7,480.7	d. Pasivos Diferidos a Largo Plazo		
e. Activos Intangibles			e. Fondos y Bienes de Terceros en Garantía y/o en Administración a Largo Plazo		
f. Depreciación, Deterioro y Amortización Acumulada de Bienes	-7,300.6	-6,216.7	f. Provisiones a Largo Plazo		
g. Activos Diferidos			<b>II B. Total de Pasivos No Circulantes (II B = a + b + c + d + e + f)</b>	<b>0.0</b>	<b>0.0</b>
h. Estimación por Pérdida o Deterioro de Activos no Circulantes			<b>II. Total del Pasivo (II = IIA + II B)</b>	<b>31,362.5</b>	<b>24,115.9</b>
i. Otros Activos no Circulantes			<b>HACIENDA PÚBLICA/PATRIMONIO</b>		
<b>IB. Total de Activos No Circulantes (IB = a + b + c + d + e + f + g + h + i)</b>	<b>26,970.0</b>	<b>28,044.7</b>	<b>III A. Hacienda Pública/Patrimonio Contribuido (III A = a + b + c)</b>	<b>7,204.3</b>	<b>7,204.3</b>
<b>I. Total del Activo (I = IA + IB)</b>	<b>62,645.7</b>	<b>58,121.2</b>	a. Aportaciones	7,204.3	7,204.3
			b. Donaciones de Capital		
			c. Actualización de la Hacienda Pública/Patrimonio		
			<b>III B. Hacienda Pública/Patrimonio Generado (III B = a + b + c + d + e)</b>	<b>24,079.9</b>	<b>26,801.0</b>
			a. Resultados del Ejercicio (Ahorro/ Desahorro)	-2,713.7	1,072.3
			b. Resultados de Ejercicios Anteriores	26,765.6	25,701.7
			c. Revalúos	27.0	27.0
			d. Reservas		
			e. Rectificaciones de Resultados de Ejercicios Anteriores		
			<b>III C. Exceso o Insuficiencia en la Actualización de la Hacienda Pública/Patrimonio (III C = a + b)</b>	<b>0.0</b>	<b>0.0</b>
			a. Resultado por Posición Monetaria		
			b. Resultado por Tenencia de Activos no Monetarios		
			<b>III. Total Hacienda Pública/Patrimonio (III = III A + III B + III C)</b>	<b>31,283.2</b>	<b>34,005.3</b>
			<b>IV. Total del Pasivo y Hacienda Pública/Patrimonio (IV = II + III)</b>	<b>62,645.7</b>	<b>58,121.2</b>

CUENTA PÚBLICA DEL GOBIERNO, ORGANISMOS AUXILIARES Y AUTÓNOMOS DEL ESTADO DE MÉXICO 2019

Instituto Mexiquense de la Juventud Informe Analtico de la Deuda Pública y Otros Pasivos - LDF Al 31 de Diciembre de 2018 y 2019							
Denominación de la Deuda Pública y Otros Pasivos (c)	Saldo al 31 de Diciembre de 2018 (d)	Disposiciones del Periodo (e)	Amortizaciones del Periodo (f)	Revaluaciones, Reclasificaciones y Otros Ajustes (g)	Saldo Final del Periodo (h) h=d+e-f+g	Pago de Intereses del Periodo (i)	Pago de Comisiones y demás Costos Asociados Durante el Periodo (j)
<b>1. Deuda Pública (1=A+B)</b>	0.0	0.0	0.0	0.0	0.0	0.0	
<b>A. Corto Plazo (A=a1+a2+a3)</b>	0.0	0.0	0.0	0.0	0.0	0.0	
a1) Instituciones de Crédito							
a2) Títulos y Valores							
a3) Arrendamientos Financieros							
<b>B. Largo Plazo (B=b1+b2+b3)</b>	0.0	0.0	0.0	0.0	0.0	0.0	
b1) Instituciones de Crédito							
b2) Títulos y Valores							
b3) Arrendamientos Financieros							
<b>2. Otros Pasivos</b>	24,115.9				31,362.5		
<b>3. Total de la Deuda Pública y Otros Pasivos (3=1+2)</b>	24,115.9	0.0	0.0	0.0	31,362.5		
<b>4. Deuda Contingente 1 (Informativo)</b>	0.0	0.0	0.0	0.0	0.0	0.0	
A. Deuda Contingente 1							
B. Deuda Contingente 2							
C. Deuda Contingente XX							
<b>5. Valor de Instrumentos Bono Cupón Cero 2 (Informativo)</b>	0.0	0.0	0.0	0.0	0.0	0.0	
A. Instrumento Bono Cupón Cero 1							
B. Instrumento Bono Cupón Cero 2							
C. Instrumento Bono Cupón Cero XX							

1 Se refiere a cualquier Financiamiento sin fuente o garantía de pago definida, que sea asumida de manera solidaria o subsidiaria por las Entidades Federativas con sus Municipios, organismos descentralizados y empresas de participación estatal mayoritaria y fideicomisos, locales o municipales, y por los Municipios con sus respectivos organismos descentralizados y empresas de participación municipal mayoritaria.  
 2 Se refiere al valor del Bono Cupón Cero que respalda el pago de los créditos asociados al mismo (Activo).

Obligaciones a Corto Plazo (k)	Monto Contratado (l)	Plazo Pactado (m)	Tasa de Interés (n)	Comisiones y Costos Relacionados (o)	Tasa Efectiva (p)
<b>6. Obligaciones a Corto Plazo (Informativo)</b>					
A. Crédito 1					
B. Crédito 2					
C. Crédito XX					



Instituto Mexiquense de la Juventud Informe Analítico de Obligaciones Diferentes de Financiamientos Al 31 de Diciembre de 2019 (Miles de Pesos)										
Denominación de las Obligaciones Diferentes de Financiamiento (c)	Fecha del Contrato (d)	Fecha de Inicio de Operación del Proyecto (e)	Fecha de Vencimiento (f)	Monto de la Inversión Pactado (g)	Plazo Pactado (h)	Monto Promedio Mensual del Pago de la Contraprestación (i)	Monto Promedio Mensual del Pago de la Contraprestación Correspondiente al Pago de Inversión (j)	Monto Pagado de la Inversión al XX de XXXX de 20XN (k)	Monto Pagado de la Inversión Actualizado al XX de XXXX de 20XN (l)	Saldo Pendiente por Pagar de la Inversión al XX de XXXX de 20XN (m = g - l)
<b>A. Asociaciones Público Privadas (APP's)</b> <b>(A=a+b+c+d)</b>				0.0		0.0	0.0			0.0
a) APP 1										0.0
b) APP 2										0.0
c) APP 3										0.0
d) APP XX										0.0
<b>B. Otros Instrumentos (B=a+b+c+d)</b>						0.0	0.0			0.0
a) Otro Instrumento 1										0.0
b) Otro Instrumento 2										0.0
c) Otro Instrumento 3										0.0
d) Otro Instrumento XX										0.0
<b>C. Total de Obligaciones Diferentes de Financiamiento (C=A+B)</b>				0.0		0.0	0.0			0.0

No Aplica

**Instituto Mexiquense de la Juventud**  
**Balance Presupuestario**  
**Del 1 de Enero al 31 de Diciembre de 2019**  
**(Miles de Pesos)**

Concepto	Estimado / Aprobado	Devengado	Recaudado / Pagado
<b>A. Ingresos Totales (A = A1+A2+A3)</b>	<b>74,690.9</b>	<b>101,293.7</b>	<b>101,293.7</b>
A1. Ingresos de Libre Disposición	73,490.9	70,802.0	70,802.0
A2. Transferencias Federales Etiquetadas	1,200.0	210.0	210.0
A3. Financiamiento Neto		30,281.7	30,281.7
<b>B. Egresos Presupuestarios<sup>1</sup> (B = B1+B2)</b>	<b>74,690.9</b>	<b>94,330.3</b>	<b>64,344.4</b>
B1. Gasto No Etiquetado (sin incluir Amortización de la Deuda Pública)	73,490.9	93,755.6	63,769.7
B2. Gasto Etiquetado (sin incluir Amortización de la Deuda Pública)	1,200.0	574.7	574.7
<b>C. Remanentes del Ejercicio Anterior (C = C1 + C2)</b>		<b>0.0</b>	<b>0.0</b>
C1. Remanentes de Ingresos de Libre Disposición Aplicados en el Período			
C2. Remanentes de Transferencias Federales Etiquetadas Aplicados en el Período			
<b>I. Balance Presupuestario (I = A - B + C)</b>	<b>0.0</b>	<b>6,963.4</b>	<b>36,949.3</b>
<b>II. Balance Presupuestario sin Financiamiento Neto (II = I - A3)</b>	<b>0.0</b>	<b>-23,318.3</b>	<b>6,667.6</b>
<b>III. Balance Presupuestario sin Financiamiento Neto y sin Remanentes del Ejercicio Anterior (III = II - C)</b>	<b>0.0</b>	<b>-23,318.3</b>	<b>6,667.6</b>

Concepto	Aprobado	Devengado	Pagado
<b>E. Intereses, Comisiones y Gastos de la Deuda (E = E1+E2)</b>	<b>0.0</b>	<b>0.0</b>	<b>0.0</b>
E1. Intereses, Comisiones y Gastos de la Deuda con Gasto No Etiquetado			
E2. Intereses, Comisiones y Gastos de la Deuda con Gasto Etiquetado			
<b>IV. Balance Primario (IV = III + E)</b>	<b>0.0</b>	<b>-23,318.3</b>	<b>6,667.6</b>

Concepto	Estimado/ Aprobado	Devengado	Recaudado / Pagado
<b>F. Financiamiento (F = F1 + F2)</b>	<b>0.0</b>	<b>0.0</b>	<b>0.0</b>
F1. Financiamiento con Fuente de Pago de Ingresos de Libre Disposición			
F2. Financiamiento con Fuente de Pago de Transferencias Federales Etiquetadas			
<b>G. Amortización de la Deuda (G = G1 + G2)</b>	<b>0.0</b>	<b>0.0</b>	<b>0.0</b>
G1. Amortización de la Deuda Pública con Gasto No Etiquetado			
G2. Amortización de la Deuda Pública con Gasto Etiquetado			
<b>A3. Financiamiento Neto (A3 = F - G)</b>	<b>0.0</b>	<b>0.0</b>	<b>0.0</b>

Concepto	Estimado/ Aprobado	Devengado	Recaudado / Pagado
A1. Ingresos de Libre Disposición	73,490.9	70,802.0	101,293.7
<b>A3.1 Financiamiento Neto con Fuente de Pago de Ingresos de Libre Disposición (A3.1 = F1 - G1)</b>	<b>0.0</b>	<b>30,281.7</b>	<b>30,281.7</b>
F1. Financiamiento con Fuente de Pago de Ingresos de Libre Disposición		30,281.7	30,281.7
G1. Amortización de la Deuda Pública con Gasto No Etiquetado			
B1. Gasto No Etiquetado (sin incluir Amortización de la Deuda Pública)	73,490.9	93,755.6	63,769.7
C1. Remanentes de Ingresos de Libre Disposición Aplicados en el Período			
<b>V. Balance Presupuestario de Recursos Disponibles (V = A1 + A3.1 - B1 + C1)</b>	<b>0.0</b>	<b>7,328.1</b>	<b>67,805.7</b>
<b>VI. Balance Presupuestario de Recursos Disponibles sin Financiamiento Neto (VI = V - A3.1)</b>	<b>0.0</b>	<b>-22,953.6</b>	<b>37,524.0</b>

Concepto	Estimado/ Aprobado	Devengado	Recaudado / Pagado
A2. Transferencias Federales Etiquetadas	1,200.0	210.0	210.0
<b>A3.2 Financiamiento Neto con Fuente de Pago de Transferencias Federales Etiquetadas (A3.2 = F2 - G2)</b>	<b>0.0</b>	<b>0.0</b>	
F2. Financiamiento con Fuente de Pago de Transferencias Federales Etiquetadas			
G2. Amortización de la Deuda Pública con Gasto Etiquetado			
B2. Gasto Etiquetado (sin incluir Amortización de la Deuda Pública)	1,200.0	574.7	574.7
C2. Remanentes de Transferencias Federales Etiquetadas Aplicados en el Período			
<b>VII. Balance Presupuestario de Recursos Etiquetados (VII = A2 + A3.2 - B2 + C2)</b>	<b>0.0</b>	<b>-364.7</b>	
<b>VIII. Balance Presupuestario de Recursos Etiquetados sin Financiamiento Neto (VIII = VII - A3.2)</b>	<b>0.0</b>	<b>-364.7</b>	

Instituto Mexiquense de la Juventud						
Estado Analítico de Ingresos Detallado - LDF						
Del 1 de Enero al 31 de Diciembre de 2019						
(Miles de Pesos)						
Concepto	Ingreso					Diferencia
	Estimado	Ampliaciones/ (Reducciones)	Modificado	Devengado	Recaudado	
<b>Ingresos de Libre Disposición</b>			0.0			0.0
A. Impuestos			0.0			0.0
B. Cuotas y Aportaciones de Seguridad Social			0.0			0.0
C. Contribuciones de Mejoras			0.0			0.0
D. Derechos			0.0			0.0
E. Productos			0.0	3.6	3.6	-3.6
F. Aprovechamientos			0.0			0.0
G. Ingresos por Ventas de Bienes y Servicios			0.0	2.2	2.2	-2.2
<b>H. Participaciones (H=h1+h2+h3+h4+h5+h6+h7+h8+h9+h10+h11)</b>	<b>0.0</b>	<b>0.0</b>	<b>0.0</b>	<b>0.0</b>	<b>0.0</b>	<b>0.0</b>
h1) Fondo General de Participaciones			0.0			0.0
h2) Fondo de Fomento Municipal			0.0			0.0
h3) Fondo de Fiscalización y Recaudación			0.0			0.0
h4) Fondo de Compensación			0.0			0.0
h5) Fondo de Extracción de Hidrocarburos			0.0			0.0
h6) Impuesto Especial Sobre Producción y Servicios			0.0			0.0
h7) 0.136% de la Recaudación Federal Participable			0.0			0.0
h8) 3.17% Sobre Extracción de Petróleo			0.0			0.0
h9) Gasolinas y Diesel			0.0			0.0
h10) Fondo del Impuesto Sobre la Renta			0.0			0.0
h11) Fondo de Estabilización de los Ingresos de las Entidades Federativas			0.0			0.0
<b>I. Incentivos Derivados de la Colaboración Fiscal (I=i1+i2+i3+i4+i5)</b>	<b>0.0</b>	<b>0.0</b>	<b>0.0</b>	<b>0.0</b>	<b>0.0</b>	<b>0.0</b>
i1) Tenencia o Uso de Vehículos			0.0			0.0
i2) Fondo de Compensación ISAN			0.0			0.0
i3) Impuesto Sobre Automóviles Nuevos			0.0			0.0
i4) Fondo de Compensación de Repecos-Intermedios			0.0			0.0
i5) Otros Incentivos Económicos			0.0			0.0
J. Transferencias	73,490.9	0.0	73,490.9	70,796.2	70,796.2	2,694.7
K. Convenios	0.0	0.0	0.0	0.0	0.0	0.0
k1) Otros Convenios y Subsidios			0.0			0.0
L. Otros Ingresos de Libre Disposición (L=l1+l2)	0.0	0.0	0.0	0.0	0.0	0.0
l1) Participaciones en Ingresos Locales			0.0			0.0
l2) Otros Ingresos de Libre Disposición			0.0			0.0
<b>I. Total de Ingresos de Libre Disposición (I=A+B+C+D+E+F+G+H+I+J+K+L)</b>	<b>73,490.9</b>	<b>0.0</b>	<b>73,490.9</b>	<b>70,802.0</b>	<b>70,802.0</b>	<b>2,688.9</b>
<b>Ingresos Excedentes de Ingresos de Libre Disposición</b>			0.0			0.0
<b>Transferencias Federales Etiquetadas</b>			0.0			0.0
<b>A. Aportaciones (A=a1+a2+a3+a4+a5+a6+a7+a8)</b>	<b>0.0</b>	<b>0.0</b>	<b>0.0</b>	<b>0.0</b>	<b>0.0</b>	<b>0.0</b>
a1) Fondo de Aportaciones para la Nómina Educativa y Gasto Operativo			0.0			0.0
a2) Fondo de Aportaciones para los Servicios de Salud			0.0			0.0
a3) Fondo de Aportaciones para la Infraestructura Social			0.0			0.0
a4) Fondo de Aportaciones para el Fortalecimiento de los Municipios y de las Demarcaciones Territoriales del Distrito Federal			0.0			0.0
a5) Fondo de Aportaciones Múltiples			0.0			0.0
a6) Fondo de Aportaciones para la Educación Tecnológica y de Adultos			0.0			0.0
a7) Fondo de Aportaciones para la Seguridad Pública de los Estados y del Distrito Federal			0.0			0.0
a8) Fondo de Aportaciones para el Fortalecimiento de las Entidades Federativas			0.0			0.0
<b>B. Convenios (B=b1+b2+b3+b4)</b>	<b>1,200.0</b>	<b>0.0</b>	<b>1,200.0</b>	<b>210.0</b>	<b>210.0</b>	<b>990.0</b>
b1) Convenios de Protección Social en Salud			0.0			0.0
b2) Convenios de Descentralización			0.0			0.0
b3) Convenios de Reasignación			0.0			0.0
b4) Otros Convenios y Subsidios	1,200.0	0.0	1,200.0	210.0	210.0	990.0
<b>C. Fondos Distintos de Aportaciones (C=c1+c2)</b>	<b>0.0</b>	<b>0.0</b>	<b>0.0</b>	<b>0.0</b>	<b>0.0</b>	<b>0.0</b>
c1) Fondo para Entidades Federativas y Municipios Productores de Hidrocarburos			0.0			0.0
c2) Fondo Minero			0.0			0.0
D. Transferencias, Subsidios y Subvenciones, y Pensiones y Jubilaciones			0.0			0.0
E. Otras Transferencias Federales Etiquetadas			0.0			0.0
<b>II. Total de Transferencias Federales Etiquetadas (II = A + B + C + D + E)</b>	<b>1,200.0</b>	<b>0.0</b>	<b>1,200.0</b>	<b>210.0</b>	<b>210.0</b>	<b>990.0</b>
<b>III. Ingresos Derivados de Financiamientos (III = A)</b>	<b>0.0</b>	<b>23,035.0</b>	<b>23,035.0</b>	<b>30,281.7</b>	<b>30,281.7</b>	<b>-7,246.7</b>
A. Ingresos Derivados de Financiamientos	0.0	23,035.0	23,035.0	30,281.7	30,281.7	-7,246.7
<b>IV. Total de Ingresos (IV = I + II + III)</b>	<b>74,690.9</b>	<b>23,035.0</b>	<b>97,725.9</b>	<b>101,293.7</b>	<b>101,293.7</b>	<b>-3,567.8</b>
<b>Datos Informativos</b>			0.0			0.0
1. Ingresos Derivados de Financiamientos con Fuente de Pago de Ingresos de Libre Disposición			0.0			0.0
2. Ingresos Derivados de Financiamientos con Fuente de Pago de Transferencias Federales Etiquetadas			0.0			0.0
<b>3. Ingresos Derivados de Financiamientos (3 = 1 + 2)</b>	<b>0.0</b>	<b>0.0</b>	<b>0.0</b>	<b>0.0</b>	<b>0.0</b>	<b>0.0</b>

CUENTA PÚBLICA DEL GOBIERNO, ORGANISMOS AUXILIARES Y AUTÓNOMOS DEL ESTADO DE MÉXICO 2019

Instituto Mexiquense de la Juventud Estado Analítico del Ejercicio del Presupuesto de Egresos Detallado - LDF Clasificación por Objeto del Gasto (Capítulo y Concepto) Del 1 de Enero al 31 de Diciembre de 2019 (Miles de Pesos)						
Concepto	Egresos					Subejercicio
	Aprobado	Ampliaciones/ (Reducciones)	Modificado	Devengado	Pagado	
<b>I. Gasto No Etiquetado (I=A+B+C+D+E+F+G+H+I)</b>	<b>73,490.9</b>	<b>23,035.0</b>	<b>96,525.9</b>	<b>93,755.6</b>	<b>63,769.7</b>	<b>2,770.3</b>
A. Servicios Personales (A=a1+a2+a3+a4+a5+a6+a7)	18,512.5	0.0	18,512.5	16,487.6	16,487.7	2,024.9
a1) Remuneraciones al Personal de Carácter Permanente	9,140.2	-933.0	8,207.2	7,802.9	7,802.9	404.3
a2) Remuneraciones al Personal de Carácter Transitorio			0.0			0.0
a3) Remuneraciones Adicionales y Especiales	7,245.9	-126.6	7,119.3	5,712.6	5,712.6	1,406.7
a4) Seguridad Social	1,289.0	921.8	2,210.8	2,087.3	2,087.3	123.5
a5) Otras Prestaciones Sociales y Económicas	722.4	203.4	925.8	840.2	840.3	85.6
a6) Previsiones			0.0			0.0
a7) Pago de Estímulos a Servidores Públicos	115.0	-65.6	49.4	44.6	44.6	4.8
<b>B. Materiales y Suministros (B=b1+b2+b3+b4+b5+b6+b7+b8+b9)</b>	<b>1,024.5</b>	<b>0.0</b>	<b>1,024.5</b>	<b>807.1</b>	<b>807.1</b>	<b>217.4</b>
b1) Materiales de Administración, Emisión de Documentos y Artículos Oficiales	320.1	41.5	361.6	349.2	349.2	12.4
b2) Alimentos y Utensilios	191.5	0.0	191.5	45.3	45.3	146.2
b3) Materias Primas y Materiales de Producción y Comercialización			0.0			0.0
b4) Materiales y Artículos de Construcción y de Reparación	108.0	-96.7	11.3	4.6	4.6	6.7
b5) Productos Químicos, Farmacéuticos y de Laboratorio			0.0			0.0
b6) Combustibles, Lubricantes y Aditivos	335.9	0.0	335.9	306.0	306.0	29.9
b7) Vestuario, Blancos, Prendas de Protección y Artículos Deportivos	0.0	0.9	0.9	0.9	0.9	0.0
b8) Materiales y Suministros Para Seguridad			0.0			0.0
b9) Herramientas, Refacciones y Accesorios Menores	69.0	54.3	123.3	101.1	101.1	22.2
<b>C. Servicios Generales (C=c1+c2+c3+c4+c5+c6+c7+c8+c9)</b>	<b>2,414.4</b>	<b>0.0</b>	<b>2,414.4</b>	<b>1,923.4</b>	<b>1,903.8</b>	<b>491.0</b>
c1) Servicios Básicos	384.2	100.8	485.0	343.2	332.1	141.8
c2) Servicios de Arrendamiento			0.0			0.0
c3) Servicios Profesionales, Científicos, Técnicos y Otros Servicios	751.1	252.1	1,003.2	985.7	977.2	17.5
c4) Servicios Financieros, Bancarios y Comerciales	54.2	35.6	89.8	74.7	74.7	15.1
c5) Servicios de Instalación, Reparación, Mantenimiento y Conservación	125.3	-76.7	48.6	20.0	20.0	28.6
c6) Servicios de Comunicación Social y Publicidad			0.0			0.0
c7) Servicios de Traslado y Viáticos	65.0	-4.5	60.5	52.2	52.2	8.3
c8) Servicios Oficiales	104.4	-104.4	0.0	0.0	0.0	0.0
c9) Otros Servicios Generales	930.2	-202.9	727.3	447.6	447.6	279.7
<b>D. Transferencias, Asignaciones, Subsidios y Otras Ayudas (D=d1+d2+d3+d4+d5+d6+d7+d8+d9)</b>	<b>539.5</b>	<b>0.0</b>	<b>539.5</b>	<b>502.5</b>	<b>502.5</b>	<b>37.0</b>
d1) Transferencias Internas y Asignaciones al Sector Público			0.0			0.0
d2) Transferencias al Resto del Sector Público			0.0			0.0
d3) Subsidios y Subvenciones		0.0	0.0			0.0
d4) Ayudas Sociales	539.5	0.0	539.5	502.5	502.5	37.0
d5) Pensiones y Jubilaciones		0.0	0.0			0.0
d6) Transferencias a Fideicomisos, Mandatos y Otros Análogos			0.0			0.0
d7) Transferencias a la Seguridad Social			0.0			0.0
d8) Donativos			0.0			0.0
d9) Transferencias al Exterior			0.0			0.0
<b>E. Bienes Muebles, Inmuebles e Intangibles (E=e1+e2+e3+e4+e5+e6+e7+e8+e9)</b>	<b>0.0</b>	<b>0.0</b>	<b>0.0</b>	<b>0.0</b>	<b>0.0</b>	<b>0.0</b>
e1) Mobiliario y Equipo de Administración			0.0			0.0
e2) Mobiliario y Equipo Educativo y Recreativo			0.0			0.0
e3) Equipo e Instrumental Médico y de Laboratorio			0.0			0.0
e4) Vehículos y Equipo de Transporte			0.0			0.0
e5) Equipo de Defensa y Seguridad			0.0			0.0
e6) Maquinaria, Otros Equipos y Herramientas			0.0			0.0
e7) Activos Biológicos			0.0			0.0
e8) Bienes Inmuebles			0.0			0.0
e9) Activos Intangibles			0.0			0.0
<b>F. Inversión Pública (F=f1+f2+f3)</b>	<b>51,000.0</b>	<b>0.0</b>	<b>51,000.0</b>	<b>51,000.0</b>	<b>21,033.6</b>	<b>0.0</b>
f1) Obra Pública en Bienes de Dominio Público	51,000.0	0.0	51,000.0	51,000.0	21,033.6	0.0
f2) Obra Pública en Bienes Propios			0.0			0.0
f3) Proyectos Productivos y Acciones de Fomento			0.0			0.0
<b>G. Inversiones Financieras y Otras Provisiones (G=g1+g2+g3+g4+g5+g6+g7)</b>	<b>0.0</b>	<b>0.0</b>	<b>0.0</b>	<b>0.0</b>	<b>0.0</b>	<b>0.0</b>
g1) Inversiones Para el Fomento de Actividades Productivas			0.0			0.0
g2) Acciones y Participaciones de Capital			0.0			0.0
g3) Compra de Títulos y Valores			0.0			0.0
g4) Concesión de Préstamos			0.0			0.0
g5) Inversiones en Fideicomisos, Mandatos y Otros Análogos			0.0			0.0
Fideicomiso de Desastres Naturales (Informativo)			0.0			0.0
g6) Otras Inversiones Financieras			0.0			0.0
g7) Provisiones para Contingencias y Otras Erogaciones Especiales			0.0			0.0
<b>H. Participaciones y Aportaciones (H=h1+h2+h3)</b>	<b>0.0</b>	<b>0.0</b>	<b>0.0</b>	<b>0.0</b>	<b>0.0</b>	<b>0.0</b>
h1) Participaciones			0.0			0.0
h2) Aportaciones			0.0			0.0
h3) Convenios			0.0			0.0
<b>I. Deuda Pública (I=i1+i2+i3+i4+i5+i6+i7)</b>	<b>0.0</b>	<b>23,035.0</b>	<b>23,035.0</b>	<b>23,035.0</b>	<b>23,035.0</b>	<b>0.0</b>
i1) Amortización de la Deuda Pública			0.0			0.0
i2) Intereses de la Deuda Pública			0.0			0.0
i3) Comisiones de la Deuda Pública			0.0			0.0
i4) Gastos de la Deuda Pública			0.0			0.0
i5) Costo por Coberturas			0.0			0.0
i6) Apoyos Financieros			0.0			0.0
i7) Adeudos de Ejercicios Fiscales Anteriores (ADEFAS)	0.0	23,035.0	23,035.0	23,035.0	23,035.0	0.0

I M E J

Concepto	Egresos					Subejercicio
	Aprobado	Ampliaciones/ (Reducciones)	Modificado	Devengado	Pagado	
<b>II. Gasto Etiquetado (II=A+B+C+D+E+F+G+H+I)</b>	1,200.0	0.0	1,200.0	547.0	547.0	653.0
<b>A. Servicios Personales (A=a1+a2+a3+a4+a5+a6+a7)</b>	0.0	0.0	0.0	0.0	0.0	0.0
a1) Remuneraciones al Personal de Carácter Permanente			0.0			0.0
a2) Remuneraciones al Personal de Carácter Transitorio			0.0			0.0
a3) Remuneraciones Adicionales y Especiales			0.0			0.0
a4) Seguridad Social			0.0			0.0
a5) Otras Prestaciones Sociales y Económicas			0.0			0.0
a6) Previsiones			0.0			0.0
a7) Pago de Estímulos a Servidores Públicos			0.0			0.0
<b>B. Materiales y Suministros (B=b1+b2+b3+b4+b5+b6+b7+b8+b9)</b>	0.0	0.0	0.0	0.0	0.0	0.0
b1) Materiales de Administración, Emisión de Documentos y Artículos Oficiales			0.0			0.0
b2) Alimentos y Utensilios			0.0			0.0
b3) Materias Primas y Materiales de Producción y Comercialización			0.0			0.0
b4) Materiales y Artículos de Construcción y de Reparación			0.0			0.0
b5) Productos Químicos, Farmacéuticos y de Laboratorio			0.0			0.0
b6) Combustibles, Lubricantes y Aditivos			0.0			0.0
b7) Vestuario, Blancos, Prendas de Protección y Artículos Deportivos			0.0			0.0
b8) Materiales y Suministros Para Seguridad			0.0			0.0
b9) Herramientas, Refacciones y Accesorios Menores			0.0			0.0
<b>C. Servicios Generales (C=c1+c2+c3+c4+c5+c6+c7+c8+c9)</b>	0.0	0.0	0.0	0.0	0.0	0.0
c1) Servicios Básicos			0.0			0.0
c2) Servicios de Arrendamiento			0.0			0.0
c3) Servicios Profesionales, Científicos, Técnicos y Otros Servicios			0.0			0.0
c4) Servicios Financieros, Bancarios y Comerciales			0.0			0.0
c5) Servicios de Instalación, Reparación, Mantenimiento y Conservación			0.0			0.0
c6) Servicios de Comunicación Social y Publicidad			0.0			0.0
c7) Servicios de Traslado y Viáticos			0.0			0.0
c8) Servicios Oficiales			0.0			0.0
c9) Otros Servicios Generales			0.0			0.0
<b>D. Transferencias, Asignaciones, Subsidios y Otras Ayudas (D=d1+d2+d3+d4+d5+d6+d7+d8+d9)</b>	1,200.0	0.0	1,200.0	547.0	547.0	653.0
d1) Transferencias Internas y Asignaciones al Sector Público			0.0			0.0
d2) Transferencias al Resto del Sector Público			0.0			0.0
d3) Subsidios y Subvenciones	1,200.0		1,200.0	547.0	547.0	653.0
d4) Ayudas Sociales			0.0			0.0
d5) Pensiones y Jubilaciones			0.0			0.0
d6) Transferencias a Fideicomisos, Mandatos y Otros Análogos			0.0			0.0
d7) Transferencias a la Seguridad Social			0.0			0.0
d8) Donativos			0.0			0.0
d9) Transferencias al Exterior			0.0			0.0
<b>E. Bienes Muebles, Inmuebles e Intangibles (E=e1+e2+e3+e4+e5+e6+e7+e8+e9)</b>	0.0	0.0	0.0	0.0	0.0	0.0
e1) Mobiliario y Equipo de Administración			0.0			0.0
e2) Mobiliario y Equipo Educativo y Recreativo			0.0			0.0
e3) Equipo e Instrumental Médico y de Laboratorio			0.0			0.0
e4) Vehículos y Equipo de Transporte			0.0			0.0
e5) Equipo de Defensa y Seguridad			0.0			0.0
e6) Maquinaria, Otros Equipos y Herramientas			0.0			0.0
e7) Activos Biológicos			0.0			0.0
e8) Bienes Inmuebles			0.0			0.0
e9) Activos Intangibles			0.0			0.0
<b>F. Inversión Pública (F=f1+f2+f3)</b>	0.0	0.0	0.0	0.0	0.0	0.0
f1) Obra Pública en Bienes de Dominio Público			0.0			0.0
f2) Obra Pública en Bienes Propios			0.0			0.0
f3) Proyectos Productivos y Acciones de Fomento			0.0			0.0
<b>G. Inversiones Financieras y Otras Provisiones (G=g1+g2+g3+g4+g5+g6+g7)</b>	0.0	0.0	0.0	0.0	0.0	0.0
g1) Inversiones Para el Fomento de Actividades Productivas			0.0			0.0
g2) Acciones y Participaciones de Capital			0.0			0.0
g3) Compra de Títulos y Valores			0.0			0.0
g4) Concesión de Préstamos			0.0			0.0
g5) Inversiones en Fideicomisos, Mandatos y Otros Análogos			0.0			0.0
Fideicomiso de Desastres Naturales (Informativo)			0.0			0.0
g6) Otras Inversiones Financieras			0.0			0.0
g7) Provisiones para Contingencias y Otras Erogaciones Especiales			0.0			0.0
<b>H. Participaciones y Aportaciones (H=h1+h2+h3)</b>	0.0	0.0	0.0	0.0	0.0	0.0
h1) Participaciones			0.0			0.0
h2) Aportaciones			0.0			0.0
h3) Convenios			0.0			0.0
<b>I. Deuda Pública (I=i1+i2+i3+i4+i5+i6+i7)</b>	0.0	0.0	0.0	0.0	0.0	0.0
i1) Amortización de la Deuda Pública			0.0			0.0
i2) Intereses de la Deuda Pública			0.0			0.0
i3) Comisiones de la Deuda Pública			0.0			0.0
i4) Gastos de la Deuda Pública			0.0			0.0
i5) Costo por Coberturas			0.0			0.0
i6) Apoyos Financieros			0.0			0.0
i7) Adeudos de Ejercicios Fiscales Anteriores (ADEFAS)			0.0			0.0
			0.0			0.0
<b>III. Total de Egresos (III = I + II)</b>	74,690.9	23,036.0	97,726.9	94,302.6	64,316.7	3,423.3

Instituto Mexiquense de la Juventud Estado Analítico del Ejercicio del Presupuesto de Egresos Detallado Clasificación Administrativa Del 1 de Enero al 31 de Diciembre de 2019 (Miles de Pesos)						
Concepto ©	Egresos					Subejercicio
	Aprobado	Ampliaciones/ (Reducciones)	Modificado	Devengado	Pagado	
<b>I. Gasto No Etiquetado (I=A+B+C+D+E+F+G+H)</b>	73,490.9	23,035.0	96,525.9	93,755.6	63,769.6	2,770.3
211C03 Instituto Mexiquense de la Juventud	73,490.9	23,035.0	96,525.9	93,755.6	63,769.6	2,770.3
<b>II. Gasto Etiquetado (II=A+B+C+D+E+F+G+H)</b>	1,200.0	0.0	1,200.0	574.7	574.7	625.3
211C03 Instituto Mexiquense de la Juventud	1,200.0		1,200.0	574.7	574.7	
<b>III. Total de Egresos (III = I + II)</b>	<b>74,690.9</b>	<b>23,035.0</b>	<b>97,725.9</b>	<b>94,330.3</b>	<b>64,344.3</b>	<b>3,395.6</b>

Instituto Mexiquense de la Juventud						
Estado Analítico del Ejercicio del Presupuesto de Egresos Detallado						
Clasificación Funcional (Finalidad y Función)						
Del 1 de Enero al 31 de Diciembre de 2019						
(Miles de Pesos)						
Concepto (c)	Egresos					Subejercicio
	Aprobado (d)	Ampliaciones/ (Reducciones)	Modificado	Devengado	Pagado	
<b>I. Gasto no Etiquetado (I=A+B+C+D)</b>	<b>73,490.9</b>	<b>23,035.0</b>	<b>96,525.9</b>	<b>93,755.6</b>	<b>63,769.6</b>	<b>2,770.3</b>
<b>A. Gobierno (A=a1+a2+a3+a4+a5+a6+a7+a8)</b>	<b>396.4</b>		<b>396.4</b>	<b>236.5</b>	<b>236.5</b>	<b>159.9</b>
a1) Legislación						
a2) Justicia						
a3) Coordinación de la Política de Gobierno	396.4		396.4	236.5	236.5	159.9
a4) Relaciones Exteriores						
a5) Asuntos Financieros y Hacendarios						
a6) Seguridad Nacional						
a7) Asuntos de Orden Público y de Seguridad Interior						
a8) Otros Servicios Generales						
<b>B. Desarrollo Social (B=b1+b2+b3+b4+b5+b6+b7)</b>	<b>73,094.5</b>		<b>73,094.5</b>	<b>70,484.1</b>	<b>40,498.1</b>	<b>2,610.4</b>
b1) Protección Ambiental						
b2) Vivienda y Servicios a la Comunidad						
b3) Salud						
b4) Recreación, Cultura y Otras Manifestaciones Sociales						
b5) Educación						
b6) Protección Social						
b7) Otros Asuntos Sociales	73,094.5		73,094.5	70,484.1	40,498.1	2,610.4
<b>C. Desarrollo Económico (C=c1+c2+c3+c4+c5+c6+c7+c8+c9)</b>						
c1) Asuntos Económicos, Comerciales y Laborales en General						
c2) Agropecuaria, Silvicultura, Pesca y Caza						
c3) Combustibles y Energía						
c4) Minería, Manufacturas y Construcción						
c5) Transporte						
c6) Comunicaciones						
c7) Turismo						
c8) Ciencia, Tecnología e Innovación						
c9) Otras Industrias y Otros Asuntos Económicos						
<b>D. Otras no Clasificadas en Funciones Anteriores (D=d1+d2+d3+d4)</b>		<b>23,035.0</b>	<b>23,035.0</b>	<b>23,035.0</b>	<b>23,035.0</b>	
d1) Transacciones de la Deuda Pública / Costo Financiero de la Deuda						
d2) Transferencias, Participaciones y Aportaciones Entre Diferentes Niveles y Órdenes de Gobierno						
d3) Saneamiento del Sistema Financiero						
d4) Adeudos de Ejercicios Fiscales Anteriores		23,035.0	23,035.0	23,035.0	23,035.0	
<b>II. Gasto Etiquetado (II=A+B+C+D)</b>	<b>1,200.0</b>		<b>1,200.0</b>	<b>574.7</b>	<b>574.7</b>	<b>625.3</b>
<b>A. Gobierno (A=a1+a2+a3+a4+a5+a6+a7+a8)</b>						
a1) Legislación						
a2) Justicia						
a3) Coordinación de la Política de Gobierno						
a4) Relaciones Exteriores						
a5) Asuntos Financieros y Hacendarios						
a6) Seguridad Nacional						
a7) Asuntos de Orden Público y de Seguridad Interior						
a8) Otros Servicios Generales						
<b>B. Desarrollo Social (B=b1+b2+b3+b4+b5+b6+b7)</b>	<b>1,200.0</b>		<b>1,200.0</b>	<b>574.7</b>	<b>574.7</b>	<b>625.3</b>
b1) Protección Ambiental						
b2) Vivienda y Servicios a la Comunidad						
b3) Salud						
b4) Recreación, Cultura y Otras Manifestaciones Sociales						
b5) Educación						
b6) Protección Social						
b7) Otros Asuntos Sociales	1,200.0		1,200.0	574.7	574.7	625.3
<b>C. Desarrollo Económico (C=c1+c2+c3+c4+c5+c6+c7+c8+c9)</b>						
c1) Asuntos Económicos, Comerciales y Laborales en General						
c2) Agropecuaria, Silvicultura, Pesca y Caza						
c3) Combustibles y Energía						
c4) Minería, Manufacturas y Construcción						
c5) Transporte						
c6) Comunicaciones						
c7) Turismo						
c8) Ciencia, Tecnología e Innovación						
c9) Otras Industrias y Otros Asuntos Económicos						
<b>D. Otras no Clasificadas en Funciones Anteriores (D=d1+d2+d3+d4)</b>						
d1) Transacciones de la Deuda Pública / Costo Financiero de la Deuda						
d2) Transferencias, Participaciones y Aportaciones Entre Diferentes Niveles y Órdenes de Gobierno						
d3) Saneamiento del Sistema Financiero						
d4) Adeudos de Ejercicios Fiscales Anteriores						
<b>III. Total de Egresos (III = I + II)</b>	<b>74,690.9</b>	<b>23,035.0</b>	<b>97,725.9</b>	<b>94,330.3</b>	<b>64,344.3</b>	<b>3,395.6</b>

Instituto Mexiquense de la Juventud Estado Analítico del Ejercicio del Presupuesto de Egresos Detallado Clasificación de Servicios Personales por Categoría Del 1 de Enero al 31 de Diciembre de 2019 (Miles de Pesos)						
Concepto (c)	Egresos					Subejercicio
	Aprobado	Ampliaciones/ (Reducciones)	Modificado	Devengado	Pagado	
<b>I. Gasto no Etiquetado (I=A+B+C+D+E+F)</b>	18,512.5	0.0	18,512.5	16,487.6	16,487.6	2,024.9
A. Personal Administrativo y de Servicio Público	18,512.5	0.0	18,512.5	16,487.6	16,487.6	2,024.9
B. Magisterio			0.0			0.0
<b>C. Servicios de Salud (C=c1+c2)</b>	0.0	0.0	0.0	0.0	0.0	0.0
c1) Personal Administrativo			0.0			0.0
c2) Personal Médico, Paramédico y afin			0.0			0.0
D. Seguridad Pública			0.0			0.0
<b>E. Gastos asociados a la implementación de nuevas leyes federales o reformas a las mismas (E = e1 + e2)</b>	0.0	0.0	0.0	0.0	0.0	0.0
e1) Nombre del Programa o Ley 1			0.0			0.0
e2) Nombre del Programa o Ley 2			0.0			0.0
F. Sentencias laborales definitivas			0.0			0.0
			0.0			0.0
<b>II. Gasto Etiquetado (II=A+B+C+D+E+F)</b>	0.0	0.0	0.0	0.0	0.0	0.0
A. Personal Administrativo y de Servicio Público			0.0			0.0
B. Magisterio			0.0			0.0
<b>C. Servicios de Salud (C=c1+c2)</b>	0.0	0.0	0.0	0.0	0.0	0.0
c1) Personal Administrativo			0.0			0.0
c2) Personal Médico, Paramédico y afin			0.0			0.0
D. Seguridad Pública			0.0			0.0
<b>E. Gastos asociados a la implementación de nuevas leyes federales o reformas a las mismas (E = e1 + e2)</b>	0.0	0.0	0.0	0.0	0.0	0.0
e1) Nombre del Programa o Ley 1			0.0			0.0
e2) Nombre del Programa o Ley 2			0.0			0.0
F. Sentencias laborales definitivas			0.0			0.0
<b>III. Total del Gasto en Servicios Personales (III = I + II)</b>	18,512.5	0.0	18,512.5	16,487.6	16,487.6	2,024.9