

COLEGIO DE
BACHILLERES DEL
ESTADO DE MÉXICO

(COBAEM)

CONTENIDO		PÁGINA
I.	INFORMACIÓN CONTABLE	
	ESTADO DE SITUACIÓN FINANCIERA	5
	ESTADO DE ACTIVIDADES	6
	ESTADO DE VARIACIÓN EN LA HACIENDA PÚBLICA	7
	ESTADO DE CAMBIOS EN LA SITUACIÓN FINANCIERA	8
	ESTADO DE FLUJOS DE EFECTIVO	9
	ESTADO ANALÍTICO DEL ACTIVO	10
	ESTADO ANALÍTICO DE LA DEUDA Y OTROS PASIVOS	11
	NOTAS A LOS ESTADOS FINANCIEROS	12
II.	INFORMACIÓN PRESUPUESTARIA	31
III.	INFORMACIÓN PROGRAMÁTICA	47
IV.	ANEXOS ESTABLECIDOS EN DIFERENTES ORDENAMIENTOS	59
V.	FORMATOS PARA EL CUMPLIMIENTO DE LA LEY DE DISCIPLINA FINANCIERA DE LAS ENTIDADES FEDERATIVAS Y LOS MUNICIPIOS	63

COBAEM

Colegio de Bachilleres del Estado de México
Estado de Situación Financiera
Al 31 de Diciembre de 2019 y 2018
(Miles de Pesos)

CONCEPTO	Año		CONCEPTO	Año	
	2019	2018		2019	2018
ACTIVO			PASIVO		
<i>Activo Circulante</i>			<i>Pasivo Circulante</i>		
Efectivo y Equivalentes	139,292.0	166,166.5	Cuentas por Pagar a Corto Plazo	98,210.3	49,791.4
Derechos a Recibir Efectivo o Equivalentes	200.3	43.4	Documentos por Pagar a Corto Plazo		
Derechos a Recibir Bienes o Servicios	9,340.2	9,944.7	Porción a Corto Plazo de la Deuda Pública a Largo Plazo		
Inventarios	11,809.1	11,262.6	Titulos y Valores a Corto Plazo		
Almacenes			Pasivos Diferidos a Corto Plazo		
Estimación por Pérdida o Deterioro de Activos Circulantes			Fondos y Bienes de Terceros en Garantía y/o Administración a Corto Plazo		
Otros Activos Circulantes			Provisiones a Corto Plazo		
			Otros Pasivos a Corto Plazo		
Total de Activos Circulantes	160,641.6	187,417.2	Total de Pasivos Circulantes	98,210.3	49,791.4
<i>Activo No Circulante</i>			<i>Pasivo No Circulante</i>		
Inversiones Financieras a Largo Plazo			Cuentas por Pagar a Largo Plazo		
Derechos a Recibir Efectivo o Equivalentes a Largo Plazo			Documentos por Pagar a Largo Plazo		
Bienes Inmuebles, Infraestructura y Construcciones en Proceso	611,755.1	616,462.0	Deuda Pública a Largo Plazo		
Bienes Muebles	226,022.7	212,177.9	Pasivos Diferidos a Largo Plazo		
Activos Intangibles			Fondos y Bienes de Terceros en Garantía y/o en Administración a Largo Plazo		
Depreciación, Deterioro y Amortización Acumulada de Bienes	-252,583.8	-226,055.4	Provisiones a Largo Plazo		
Activos Diferidos					
Estimación por Pérdida o Deterioro de Activos no Circulantes			Total de Pasivos No Circulantes		
Otros Activos no Circulantes					
			Total del Pasivo	98,210.3	49,791.4
Total de Activos No Circulantes	585,194.0	602,584.5	HACIENDA PÚBLICA/ PATRIMONIO		
Total del Activo	745,835.6	790,001.7	<i>Hacienda Pública/Patrimonio Contribuido</i>	90,603.3	90,603.3
			Aportaciones	90,603.3	90,603.3
			Donaciones de Capital		
			Actualización de la Hacienda Pública / Patrimonio		
			Hacienda Pública/Patrimonio Generado	557,022.0	649,607.0
			Resultados del Ejercicio (Ahorro / Desahorro)	-92,585.0	-3,877.6
			Resultados de Ejercicios Anteriores	602,305.6	606,183.2
			Revalúos	47,301.4	47,301.4
			Reservas		
			Rectificaciones de Resultados de Ejercicios Anteriores		
			Exceso o Insuficiencia en la Actualización de la Hacienda Pública/Patrimonio		
			Resultado por Posición Monetaria		
			Resultado por Tenencia de Activos no Monetarios		
			Total Hacienda Pública/ Patrimonio	647,625.3	740,210.3
			Total del Pasivo y Hacienda Pública / Patrimonio	745,835.6	790,001.7

Colegio de Bachilleres del Estado de México
Estado de Actividades
Del 1 de Enero al 31 de Diciembre de 2019 y 2018
(Miles de Pesos)

Concepto	2019	2018
INGRESOS Y OTROS BENEFICIOS		
Ingresos de la Gestión		
Impuestos		
Cuotas y Aportaciones de Seguridad Social		
Contribuciones de Mejoras		
Derechos		
Productos de Tipo Corriente		
Aprovechamientos de Tipo Corriente		
Ingresos por Venta de Bienes y Servicios		
Ingresos no Comprendidos en las Fracciones de la Ley de Ingresos Causados en Ejercicios Fiscales Anteriores		
Pendientes de Liquidación o Pago		
Participaciones, Aportaciones, Transferencias, Asignaciones, Subsidios y Otras Ayudas	757,654.9	821,556.3
Participaciones y Aportaciones		
Transferencias, Asignaciones, Subsidios y Otras Ayudas	757,654.9	821,556.3
Otros Ingresos y Beneficios	10,672.0	5,090.2
Ingresos Financieros	3,499.3	3,534.1
Incremento por Variación de Inventarios		
Disminución del Exceso de Estimaciones por Pérdida o Deterioro u Obsolescencia		
Disminución del Exceso de Provisiones		
Otros Ingresos y Beneficios Varios	7,172.7	1,556.1
Total de Ingresos y Otros Beneficios	768,326.9	826,646.5
GASTOS Y OTRAS PÉRDIDAS		
Gastos de Funcionamiento	772,224.6	727,337.1
Servicios Personales	655,736.9	616,053.3
Materiales y Suministros	31,578.8	32,413.5
Servicios Generales	84,908.9	78,870.3
Transferencias, Asignaciones, Subsidios y Otras Ayudas	932.4	2,231.9
Transferencias Internas y Asignaciones al Sector Público		
Transferencias al Resto del Sector Público		
Subsidios y Subvenciones		
Ayudas Sociales	932.4	2,231.9
Pensiones y Jubilaciones		
Transferencias a Fideicomisos, Mandatos y Contratos Análogos		
Transferencias a la Seguridad Social		
Donativos		
Transferencias al Exterior		
Participaciones y Aportaciones		
Participaciones		
Aportaciones		
Convenios		
Intereses, Comisiones y Otros Gastos de la Deuda Pública		
Intereses de la Deuda Pública		
Comisiones de la Deuda Pública		
Gastos de la Deuda Pública		
Costo por Coberturas		
Apoyos Financieros		
Otros Gastos y Pérdidas Extraordinarias	87,569.2	99,442.2
Estimaciones, Depreciaciones, Deterioros, Obsolescencia y Amortizaciones	26,528.4	25,226.5
Provisiones		
Disminución de Inventarios		
Aumento por Insuficiencia de Estimaciones por Pérdida o Deterioro y Obsolescencia		
Aumento por Insuficiencia de Provisiones		
Otros Gastos	61,040.8	74,215.7
Inversión Pública	185.7	1,512.9
Inversión Pública no Capitalizable	185.7	1,512.9
Total de Gastos y Otras Pérdidas	860,911.9	830,524.1
Resultados del Ejercicio (Ahorro/Desahorro)	-92,585.0	-3,877.6

C O B A E M

Colegio de Bachilleres del Estado de México Estado de Variación en la Hacienda Pública Del 1 de Enero al 31 de Diciembre de 2019					
Concepto	Hacienda Pública / Patrimonio Contribuido	Hacienda Pública / Patrimonio Generado de Ejercicios Anteriores	Hacienda Pública / Patrimonio Generado del Ejercicio	Exceso o Insuficiencia en la Actualización de la Hacienda Pública / Patrimonio	Total
Hacienda Pública / Patrimonio Contribuido Neto de 2018	90,603.3				90,603.3
Aportaciones	90,603.3				90,603.3
Donaciones de Capital					
Actualización de la Hacienda Pública/Patrimonio					
Hacienda Pública / Patrimonio Generado Neto de 2018		653,484.6	-3,877.6		649,607.0
Resultados del Ejercicio (Ahorro/Desahorro)			-3,877.6		-3,877.6
Resultados de Ejercicios Anteriores		606,183.2			606,183.2
Revalúos		47,301.4			47,301.4
Reservas					
Rectificaciones de Resultados de Ejercicios Anteriores					
Exceso o Insuficiencia en la Actualización de la Hacienda Pública / Patrimonio Neto de 2018					
Resultado por Posición Monetaria					
Resultado por Tenencia de Activos no Monetarios					
Hacienda Pública / Patrimonio Neto Final de 2018	90,603.3	653,484.6	-3,877.6		740,210.3
Cambios en la Hacienda Pública / Patrimonio Contribuido Neto de 2019					
Aportaciones					
Donaciones de Capital					
Actualización de la Hacienda Pública/Patrimonio					
Variaciones de la Hacienda Pública / Patrimonio Generado Neto de 2019		-3,877.6	-88,707.4		-92,585.0
Resultados del Ejercicio (Ahorro/Desahorro)			-92,585.0		-92,585.0
Resultados de Ejercicios Anteriores		-3,877.6	3,877.6		
Revalúos					
Reservas					
Rectificaciones de Resultados de Ejercicios Anteriores					
Cambios en el Exceso o Insuficiencia en la Actualización de la Hacienda Pública / Patrimonio Neto de 2019					
Resultado por Posición Monetaria					
Resultado por Tenencia de Activos no Monetarios					
Hacienda Pública / Patrimonio Neto Final de 2019	90,603.3	649,607.0	-92,585.0		647,625.3

Colegio de Bachilleres del Estado de México
Estado de Cambios en la Situación Financiera
Del 1 de Enero al 31 de Diciembre de 2019
(Miles de Pesos)

Concepto	Origen	Aplicación
ACTIVO	58,714.3	14,548.2
Activo Circulante	27,479.0	703.4
Efectivo y Equivalentes	26,874.5	
Derechos a Recibir Efectivo o Equivalentes		156.9
Derechos a Recibir Bienes o Servicios	604.5	
Inventarios		546.5
Almacenes		
Estimación por Pérdida o Deterioro de Activos Circulantes		
Otros Activos Circulantes		
Activo No Circulante	31,235.3	13,844.8
Inversiones Financieras a Largo Plazo		
Derechos a Recibir Efectivo o Equivalentes a Largo Plazo		
Bienes Inmuebles, Infraestructura y Construcciones en Proceso	4,706.9	
Bienes Muebles		13,844.8
Activos Intangibles		
Depreciación, Deterioro y Amortización Acumulada de Bienes	26,528.4	
Activos Diferidos		
Estimación por Pérdida o Deterioro de Activos no Circulantes		
Otros Activos no Circulantes		
PASIVO	48,418.9	
Pasivo Circulante	48,418.9	
Cuentas por Pagar a Corto Plazo	48,418.9	
Documentos por Pagar a Corto Plazo		
Porción a Corto Plazo de la Deuda Pública a Largo Plazo		
Títulos y Valores a Corto Plazo		
Pasivos Diferidos a Corto Plazo		
Fondos y Bienes de Terceros en Garantía y/o Administración a Corto Plazo		
Provisiones a Corto Plazo		
Otros Pasivos a Corto Plazo		
Pasivo No Circulante		
Cuentas por Pagar a Largo Plazo		
Documentos por Pagar a Largo Plazo		
Deuda Pública a Largo Plazo		
Pasivos Diferidos a Largo Plazo		
Fondos y Bienes de Terceros en Garantía y/o en Administración a Largo Plazo		
Provisiones a Largo Plazo		
HACIENDA PÚBLICA/PATRIMONIO		92,585.0
Hacienda Pública/Patrimonio Contribuido		
Aportaciones		
Donaciones de Capital		
Actualización de la Hacienda Pública/Patrimonio		
Hacienda Pública/Patrimonio Generado		92,585.0
Resultados del Ejercicio (Ahorro/Desahorro)		88,707.4
Resultados de Ejercicios Anteriores		3,877.6
Revalúos		
Reservas		
Rectificaciones de Resultados de Ejercicios Anteriores		
Exceso o insuficiencia en la Actualización de la Hacienda Pública/Patrimonio		
Resultado por Posición Monetaria		
Resultado por Tenencia de Activos no Monetarios		

Colegio de Bachilleres del Estado de México
Estado de Flujos de Efectivo
Del 1 de Enero al 31 de Diciembre de 2019 y 2018
(Miles de Pesos)

Concepto	2019	2018
Flujos de Efectivo de las Actividades de Operación		
Origen	768,326.9	826,646.5
Impuestos		
Cuotas y Aportaciones de Seguridad Social		
Contribuciones de Mejoras		
Derechos		
Productos de Tipo Corriente	3,499.3	3,534.1
Aprovechamientos de Tipo Corriente		
Ingresos por Venta de Bienes y Servicios		
Ingresos no Comprendidos en las Fracciones de la Ley de Ingresos Causados en Ejercicios Fiscales		
Anteriores Pendientes de Liquidación o Pago		
Participaciones y Aportaciones		
Transferencias, Asignaciones y Subsidios y Otras Ayudas	757,654.9	821,556.3
Otros Orígenes de Operación	7,172.7	1,556.1
Aplicación	860,911.9	830,524.1
Servicios Personales	655,736.9	616,053.3
Materiales y Suministros	31,578.8	32,413.5
Servicios Generales	84,908.9	78,870.3
Transferencias Internas y Asignaciones al Sector Público		
Transferencias al Resto del Sector Público		
Subsidios y Subvenciones		
Ayudas Sociales	932.4	2,231.9
Pensiones y Jubilaciones		
Transferencias a Fideicomisos, Mandatos y Contratos Análogos		
Transferencias a la Seguridad Social		
Donativos		
Transferencias al Exterior		
Participaciones		
Aportaciones		
Convenios		
Otras Aplicaciones de Operación	87,754.9	100,955.1
Flujos Netos de Efectivo por Actividades de Operación	-92,585.0	-3,877.6
Flujos de Efectivo de las Actividades de Inversión		
Origen	31,839.8	93,823.3
Bienes Inmuebles, Infraestructura y Construcciones en Proceso		
Bienes Muebles	31,235.3	25,138.2
Otros Orígenes de Inversión	604.5	68,685.1
Aplicación	14,548.2	32,968.5
Bienes Inmuebles, Infraestructura y Construcciones en Proceso		
Bienes Muebles	13,844.8	15,221.0
Otras Aplicaciones de Inversión	703.4	1,162.7
Flujos Netos de Efectivo por Actividades de Inversión	17,291.6	60,854.8
Flujo de Efectivo de las Actividades de Financiamiento		
Origen	48,418.9	14,183.0
Endeudamiento Neto		
Interno		
Externo		
Otros Orígenes de Financiamiento	48,418.9	14,183.0
Aplicación		5,250.6
Servicios de la Deuda		
Interno		
Externo		
Otras Aplicaciones de Financiamiento		5,250.6
Flujos Netos de Efectivo por Actividades de Financiamiento	48,418.9	8,932.4
Incremento/Disminución Neta en el Efectivo y Equivalentes al Efectivo	-26,874.5	65,909.6
Efectivo y Equivalentes al Efectivo al Inicio del Ejercicio	166,166.5	100,256.9
Efectivo y Equivalentes al Efectivo al Final del Ejercicio	139,292.0	166,166.5

CUENTA PÚBLICA DEL GOBIERNO, ORGANISMOS AUXILIARES Y AUTÓNOMOS DEL ESTADO DE MÉXICO 2019

Colegio de Bachilleres del Estado de México
Estado Analítico del Activo
Del 1 de Enero al 31 de Diciembre de 2019
(Miles de Pesos)

Concepto	Saldo Inicial	Cargos del Período	Abonos del Período	Saldo Final	Variación del Período
	1	2	3	4 =(1+2-3)	(4-1)
ACTIVO	790,001.7	2,301,773.3	2,345,939.4	745,835.6	-44,166.1
Activo Circulante	187,417.2	2,247,540.2	2,274,315.8	160,641.6	-26,775.6
Efectivo y Equivalentes	166,166.5	2,036,109.0	2,062,983.5	139,292.0	-26,874.5
Derechos a Recibir Efectivo o Equivalentes	43.4	195,465.8	195,308.9	200.3	156.9
Derechos a Recibir Bienes o Servicios	9,944.7	4,156.3	4,760.8	9,340.2	-604.5
Inventarios	11,262.6	11,809.1	11,262.6	11,809.1	546.5
Almacenes					
Estimación por Pérdida o Deterioro de Activos Circulantes					
Otros Activos Circulantes					
Activo no Circulante	602,584.5	54,233.1	71,623.6	585,194.0	-17,390.5
Inversiones Financieras a Largo Plazo					
Derechos a Recibir Efectivo o Equivalentes a Largo Plazo					
Bienes Inmuebles, Infraestructura y Construcciones en Proceso	616,462.0	40,388.3	45,095.2	611,755.1	-4,706.9
Bienes Muebles	212,177.9	13,844.8		226,022.7	13,844.8
Activos Intangibles					
Depreciación, Deterioro y Amortización Acumulada de Bienes	-226,055.4		26,528.4	-252,583.8	-26,528.4
Activos Diferidos					
Estimación por Pérdida o Deterioro de Activos no Circulantes					
Otros Activos no Circulantes					

Colegio de Bachilleres del Estado de México
Estado Analítico de la Deuda y Otros Pasivos
Del 1 de Enero al 31 de Diciembre de 2019
(Miles de Pesos)

Denominación de las Deudas	Moneda de Contratación	Institución o País Acreedor	Saldo Inicial del Período	Saldo Final del Período
DEUDA PÚBLICA				
Corto Plazo				
Deuda Interna				
Instituciones de Crédito				
Títulos y Valores				
Arrendamientos Financieros				
Deuda Externa				
Organismos Financieros Internacionales				
Deuda Bilateral				
Títulos y Valores				
Arrendamientos Financieros				
Subtotal a Corto Plazo				
Largo Plazo				
Deuda Interna				
Instituciones de Crédito				
Títulos y Valores				
Arrendamientos Financieros				
Deuda Externa				
Organismos Financieros Internacionales				
Deuda Bilateral				
Títulos y Valores				
Arrendamientos Financieros				
Subtotal a Largo Plazo				
Otros Pasivos	Moneda Nacional		49,791.4	98,210.3
Total de Deuda y Otros Pasivos			49,791.4	98,210.3

NOTAS A LOS ESTADOS FINANCIEROS

NOTAS DE DESGLOSE

1. ESTADO DE SITUACIÓN FINANCIERA

ACTIVO

Efectivo y Equivalentes

Bancos

Las cuentas bancarias fueron aperturadas en las instituciones financieras BBVA, Afirme y Banco Azteca, para la captación de los recursos que son ministrados por el Gobierno Federal y Estatal, así como de los Ingresos Propios que genera el Colegio, destinados para los diversos pagos inherentes en el desarrollo de sus actividades.

Las cuentas bancarias, producen rendimientos por saldos promedios mensuales mismos que se abonan a las respectivas cuentas, los primeros cinco días de cada mes.

La integración del saldo de bancos es la siguiente:

<u>Cuenta Bancaria</u>	<u>2019</u>	<u>2018</u>
Banamex cta. 170 Pagos		20.1
BBVA cta. 414 Recursos Federales		25,210.1
BBVA cta. 546 Ingresos Propios	10,074.5	10,003.1
BBVA cta. 234 Pagos de Obra		3,131.9
BBVA cta. 337 FAM 2014		828.7
BBVA cta. 225 Ingresos y Pagos Varios		3,636.1
BBVA cta. 998 Concentradora y Pagadora	42,859.6	47,555.3
BBVA cta. 889 Fondo Concursable 2013		6,193.3
BBVA cta. 096 FAM 2015		5,080.1
BBVA cta. 547 Varios	0.1	1.0
BBVA cta. 028 Recursos Estatales	332.2	487.6
BBVA cta. 833 Obra Pública 2016		47,444.4
BBVA cta. 233 Obra Pública 2018		16,572.5
BBVA cta. 304	23,773.2	
Afirme cta. 589		2.3
Banco Azteca cta. 620	3,979.9	
Banco Azteca cta. 008	5,025.8	
Banco Azteca cta. 197	6,227.5	
Banco Azteca cta. 254	35,648.2	
Banco Azteca cta. 200	9,015.9	
Banco Azteca cta. 276	2,355.1	
Total Bancos	----- 139,292.0	----- 166,166.5
Total Efectivo y Equivalentes	----- 139,292.0 =====	----- 166,166.5 =====

Derechos a Recibir Efectivo y Equivalentes

La integración de Derechos a recibir efectivo y equivalentes es el siguiente:

<u>Derechos a Recibir Efectivo</u>	<u>2019</u>	<u>2018</u>
Deudores Diversos a Corto Plazo	200.3	43.4
	-----	-----
Total Derechos a Recibir Efectivo y Equivalentes	200.3	43.4
	=====	=====

Deudores Diversos a Corto Plazo

<u>Deudores Diversos a Corto Plazo</u>	<u>2019</u>	<u>2018</u>
Gastos a Comprobar	28.5	14.5
Otros	171.8	28.9
	-----	-----
Total Deudores Diversos	200.3	43.4
	=====	=====

DERECHO A RECIBIR BIENES O SERVICIOS

Anticipo a Contratistas por Obras Públicas a Corto Plazo

El saldo al 31 de diciembre de 2019 de 9 millones 340.2 miles de pesos, se integra por los anticipos pagados a contratistas referentes a los programas de obra pública e infraestructura y es el siguiente:

<u>Anticipo a Contratistas</u>	<u>2019</u>	<u>2018</u>
Obra Pública 2010	38.3	38.3
Infraestructura 2010	38.6	38.6
Programa de Infraestructura 2011	167.1	167.1
Obra Pública 2012	171.5	171.5
Obra Pública 2013	264.9	422.1
Infraestructura 2012	723.2	723.2
Obra Pública 2014	259.1	259.1
Obra Pública 2015	18.0	18.0
Obra Pública 2016	1,442.8	1,612.3
Obra Pública 2016 Cafeterías	2,271.6	2,534.4
Obra Pública 2018	3,945.1	3,960.1
	-----	-----
Total Anticipo a Contratistas	9,340.2	9,944.7
	=====	=====

INVENTARIOS

Bienes en Tránsito

El saldo al 31 de diciembre de 2019 de 11 millones 809.1 miles de pesos, está conformado por adquisiciones del Organismo para la compra de bienes informáticos y archiveros, sillones, gabinetes, mesas, sillas y despachadores de agua del ejercicio 2019.

<u>Bienes en Tránsito</u>	<u>2019</u> Importe (-90 días)	<u>2018</u> Importe (-180 días)
Bienes informáticos	8,507.7	8,845.5
Archiveros, Sillones, Gabinetes, Mesas, Sillas	1,149.9	2,417.1
Adquisición de Equipo Diverso	1,391.1	
Despachadores de Agua	760.4	
Total de Bienes en Tránsito	11,809.1	11,262.6

BIENES INMUEBLES, INFRAESTRUCTURA Y CONSTRUCCIONES EN PROCESO

Al 31 de diciembre de 2019 el saldo de este rubro se integra como sigue:

<u>Bienes Inmuebles</u>	<u>2019</u>	<u>2018</u>
Terrenos	41,613.9	41,613.9
Edificios	485,610.5	449,899.6
Construcciones en Proceso	84,530.7	124,948.5
Suma	611,755.1	616,462.0
Depreciación Acumulada de B. Inmuebles	-118,920.3	-108,931.1
Total Bienes Inmuebles	492,834.8	507,530.9

El saldo de construcciones en proceso al 31 de diciembre de 2019 asciende a la cantidad de 84 millones 530.7 miles de pesos, y se compone de las obras e infraestructura en proceso de construcción correspondientes a los diferentes programas de obra.

Bienes Muebles

Al 31 de diciembre de 2019, el saldo de este rubro se integra como sigue:

C O B A E M

<u>Bienes Muebles</u>	<u>2019</u>	<u>2018</u>
Mobiliario y Equipo de Administración	169,594.5	155,823.1
Equipo e Instrumental Médico y de Laboratorio	22,242.4	22,242.4
Equipo de Transporte	15,381.6	15,381.6
Maquinaria, otras Equipos y Herramientas	14,444.4	14,402.4
Otros Bienes Muebles	4,359.8	4,328.4
Suma	226,022.7	212,177.9
Depreciación Acumulada de B. Muebles	-133,663.5	-117,124.3
Total Bienes Muebles	92,359.2	95,053.6

PASIVO

CUENTAS POR PAGAR A CORTO PLAZO

La integración de cuentas por pagar a corto plazo es el siguiente:

<u>Cuentas por Pagar a Corto Plazo</u>	<u>2019</u>	<u>2018</u>
Proveedores por Pagar a Corto plazo	81,269.9	46,282.0
Retenciones y Contribuciones por Pagar a Corto Plazo	3,588.4	3,100.8
Otras Cuentas por Pagar a Corto Plazo	13,352.0	408.6
Total cuentas por Pagar a Corto Plazo	98,210.3	49,791.4

El saldo de cuentas por pagar, representa principalmente el pasivo por los adeudos de obra pública con contratistas.

PROVEEDORES POR PAGAR A CORTO PLAZO

Al 31 de diciembre el saldo de proveedores por pagar a corto plazo, se integra como sigue:

<u>Proveedores por Pagar</u>	<u>2019</u>	<u>2018</u>
Distribuidora de Impresos, Sistemas y Accesorios		217.7
Distribuidora Russhel	192.4	500.0
Ingeniería, Sistemas y Equipos Contra Incendio		199.5
Distribuidora Oleg		280.3
Suministro de Oficina Grapp	1,438.1	1,627.5

CUENTA PÚBLICA DEL GOBIERNO, ORGANISMOS AUXILIARES Y AUTÓNOMOS DEL ESTADO DE MÉXICO 2019

<u>Proveedores por Pagar</u>	<u>2019</u>	<u>2018</u>
Papelera Anzures		540.7
Integradora de Servicios Station		243.9
Mc Distribuidora Electrica		492.8
Euroelectrica		373.3
Priorato Mercantil		148.1
Martinez Barranco		65.1
Distribuidora Santiago		57.7
Grupo Empresarial México		250.0
Consortio Mexiquense		499.4
Cordero Muebles Escolares de Chalco		1,625.5
Servicios y Suministros Safe		1,274.4
Aro Mobel	2,112.6	2,417.1
Industrias Sandoval	8,958.2	8,693.0
Benjamin Augusto Gonzalez Morales		1,499.9
Universidad Autonoma del Estado De Mexico	558.8	138.6
Despacho Russell Bedford Mexico		118.6
Universidad Mexiquense S.C.		139.2
Instituto de Investigacion y Estudios para la Paz		835.2
Conalep		253.7
Book Mart	21.6	
María de los Dolores Salgado Soria	142.6	
Nefris Alessandra Santin Martínez	7.7	
Nova Quality Supplements	442.0	
Technology Research Applied to Creation	128.0	
Rodolfo Montiel Garcia	993.8	
Consortio Emaus	1,391.1	
Distribuidora Suapro	996.8	
Tecnologia de Desarrollo e Insumos	2,977.7	
Gracto	22.8	
Grupo Oralpa	344.3	
Gemx	260.0	
Zarate Garcia Paz y Asociados	98.9	
Tecno Lapp	250.0	
America Facility Management	886.8	
Obra Pública	567.8	
Programa de Infraestructura 2007	885.1	
Obra Pública 2009	4,714.8	
Programa de Infraestructura 2011 (A)	1,974.2	
Obra Pública 2011	102.0	
Obra Pública 2012	414.3	
Fondo Complementario 2012	191.9	
Programa de Infraestructura 2012	1,537.1	
Obra Pública 2013	2,015.7	

COBAEM

<u>Proveedores por Pagar</u>	<u>2019</u>	<u>2018</u>
Programa de Expansión 2013	5,600.8	
Programa de Infraestructura 2013	1,170.2	
Obra Pública 2014	1,673.3	
Obra Pública 2014 Traspaso	4.0	
FAM 2014	34.2	
Obra Pública 2015	732.2	
Obra Pública Economías 2015	6,652.0	
Obra Pública 2016	1,000.4	
Economías 2016	4,738.3	
Programa Cafeterías	11,218.6	2,564.2
Techumbres	0.1	0.1
Techumbres 2017	28.7	28.7
Rendimientos FAM 2017	0.6	0.6
Obra Pública 2018	12,568.9	21,197.2
Obra Pública 2018 Obra Exterior P56	19.3	
Obra Pública Terminacion Obra E16	1,201.2	
Total Proveedores por Pagar a Corto Plazo	81,269.9 =====	46,282.0 =====

RETENCIONES Y CONTRIBUCIONES POR PAGAR A CORTO PLAZO

El saldo de 3 millones 588.4 miles de pesos, es el importe de las retenciones pendientes de pago (vencimiento menor a 90 días) a instituciones, principalmente las retenciones de Impuesto Sobre la Renta y retenciones de obra.

<u>Retenciones y Contribuciones por Pagar a Corto Plazo</u>	<u>Vencimiento (-180 Días)</u>
Retenciones por sueldos, salarios y asimilados	3,353.0
Retenciones Efectuadas a Terceros	235.4
Total Retenciones y Contribuciones	3,588.4 =====

OTRAS CUENTAS POR PAGAR A CORTO PLAZO

Al 31 de diciembre el saldo de otras cuentas por pagar, se integra como sigue:

<u>Otras Cuentas por Pagar</u>	<u>Vencimiento - 180 días</u>	<u>Vencimiento +360 días</u>
Depósitos en Garantía		299.7
Docentes y Administrativos	4,086.2	
SAT	4,942.6	
TESOFE	363.3	

<u>Otras Cuentas por Pagar</u>	<u>Vencimiento - 180 días</u>	<u>Vencimiento +360 días</u>
OSFEM	310.3	
GEM	68.0	
3% ISERTP	2,437.0	
Otros	709.4	
Cheques no Cobrados y Cancelados		135.5
Subtotal	12,916.8	435.2
	-----	-----
Total Otras Cuentas por Pagar		13,352.0
		=====

2. ESTADO DE ACTIVIDADES

Ingresos y Otros Beneficios

Los ingresos se reconocen cuando se realizan, y corresponden a Subsidios que recibe el Colegio por parte del Gobierno del Estado de México así como de la Federación, de acuerdo al presupuesto autorizado, ingresos por intereses bancarios, e ingresos varios por donaciones, por lo que el total de Ingresos y Otros Beneficios asciende a la cantidad de 768 millones 326.9 miles de pesos, de los cuales 757 millones 654.9 miles de pesos, corresponden al subsidio Estatal y Federal, 3 millones 499.3 miles de pesos de Ingresos Financieros y 7 millones 172.7 miles de pesos corresponden a Otros Ingresos, como sigue:

Participaciones, Aportaciones, Transferencias, Asignaciones, Subsidios y Otras Ayudas

<u>Subsidios</u>	<u>2019</u>	<u>2018</u>
Gobierno Federal	315,734.5	375,329.1
PAAGES	125.0	
Gobierno Estatal	441,795.4	446,227.2
Total Subsidios	757,654.9	821,556.3

Otros Ingresos y Beneficios

<u>Otros Ingresos y Beneficios</u>	<u>2019</u>	<u>2018</u>
Ingresos Financieros	3,499.3	3,534.1
Otros Ingresos y Beneficios	7,172.7	1,556.1
Total Ingresos y Otros Beneficios	10,672.0	5,090.2
	-----	-----
Total de Ingresos y Otros Beneficios	768,326.9	826,646.5
	=====	=====

Gastos y Otras Pérdidas

<u>Gastos y Otras Pérdidas</u>	<u>2019</u>	<u>2018</u>
Gastos de Funcionamiento	772,224.6	727,337.1
Transferencias	932.4	2,231.9
Bienes Muebles	185.7	1,512.9
Depreciación y Amortización	26,528.4	25,226.5
Otros Gastos	61,040.8	74,215.7
Total de Gastos y Otras Pérdidas	860,911.9	830,524.1

El mayor porcentaje de los egresos ordinarios se pagaron en el capítulo de servicios personales, particularmente en las partidas de sueldo base, prima vacacional y aguinaldo.

3. ESTADO DE VARIACIÓN EN LA HACIENDA PÚBLICA

Al mes de diciembre se originó un Resultado del Ejercicio (Desahorro) por 92 millones 585 mil pesos.

4. ESTADO DE FLUJOS DE EFECTIVO

El análisis de los saldos inicial y final que figuran en la última parte del Estado de Flujo de Efectivo en la cuenta de efectivo y equivalentes es como sigue:

	<u>2019</u>	<u>2018</u>
Efectivo en Bancos–Tesorería	139,292.0	166,166.5
Total de Efectivo y Equivalentes	139,292.0	166,166.5

CONCILIACIÓN DE LOS FLUJOS DE EFECTIVO NETOS DE LAS ACTIVIDADES DE OPERACIÓN Y LA CUENTA DE RESULTADO DEL EJERCICIO (AHORRO).

CONCEPTO	2019	2018
Flujos Netos de Efectivo por Actividades de Operación	-92,585.0	-3,877.6
Flujos Netos de Efectivo por Actividades de Inversión	17,291.6	60,854.8
Flujos Netos de Efectivo por Actividades de Financiamiento	48,418.9	8,932.4
Efectivo y Equivalentes al Efectivo al Inicio del Ejercicio	166,166.5	100,256.9
Efectivo y Equivalentes al Efectivo al Final del Ejercicio	139,292.0	166,166.5

5. CONCILIACIÓN ENTRE LOS INGRESOS PRESUPUESTARIOS Y CONTABLES, ASÍ COMO ENTRE LOS EGRESOS PRESUPUESTARIOS Y LOS GASTOS CONTABLES

Colegio de Bachilleres del Estado de México Conciliación entre los Ingresos Presupuestarios y Contables Correspondiente del 1 de Enero al 31 de Diciembre de 2019 (Miles de Pesos)		
1. Ingresos Presupuestarios		793,521.8
2. Más Ingresos Contables no Presupuestarios		0.0
Incremento por Variación de Inventarios		
Disminución del Exceso de Estimaciones por Pérdida o Deterioro u Obsolescencia		
Disminución del Exceso de Provisiones		
Otros Ingresos y Beneficios Varios		
Otros Ingresos Contables no Presupuestarios		
3. Menos Ingresos Presupuestarios no Contables		25,194.9
Productos de Capital		
Aprovechamientos Capital		
Ingresos Derivados de Financiamientos	25,194.9	
Otros ingresos presupuestarios no contables		
4. Ingresos Contables (4 = 1 + 2 - 3)		768,326.9

Colegio de Bachilleres del Estado de México Conciliación entre los Egresos Presupuestarios y los Gastos Contables Correspondiente del 1 de Enero al 31 de Diciembre de 2019 (Miles de Pesos)		
1.- Total de Egresos (Presupuestarios)		820,101.3
2.- Menos Egresos Presupuestarios no Contables		46,758.6
Mobiliario y Equipo de Administración	10,925.7	
Mobiliario y Equipo Educativo y Recreativo	33.9	
Equipo e Instrumental Médico y de Laboratorio		
Vehículos y Equipo de Transporte		
Equipo de Defensa y Seguridad		
Maquinaria, Otros Equipos y Herramientas	1,391.1	
Activos Biológicos		
Bienes Inmuebles		
Activos Intangibles	264.7	
Obra Pública en Bienes Propios		
Acciones y Participaciones de Capital		
Compra de Títulos y Valores		
Inversiones en Fideicomisos, Mandatos y Otros Análogos		
Provisiones para Contingencias y Otras Erogaciones Especiales		
Amortización de la Deuda Pública		
Adeudos de Ejercicios Fiscales Anteriores (ADEFAS)	34,143.2	
Otros Egresos Presupuestales no Contables		
3. Más Gastos Contables no Presupuestales		87,569.2
Estimaciones, Depreciaciones, Deterioros, Obsolescencia y Amortizaciones	26,528.4	
Provisiones		
Disminución de Inventarios		
Aumento por Insuficiencia de Estimaciones por Pérdida o Deterioro u Obsolescencia		
Aumento por Insuficiencia de Provisiones		
Otros Gastos	61,040.8	
Otros Gastos Contables no Presupuestales		
4. Total de Gasto Contable (4 = 1 - 2 + 3)		860,911.9

NOTAS DE MEMORIA (CUENTAS DE ORDEN)

Colegio de Bachilleres del Estado de México		
CUENTAS DE ORDEN CONTABLES		
(Miles de Pesos)		
	2019	2018
CUENTAS DEUDORAS		
Almacén	220,174.7	192,754.5
Bienes Muebles e Inmuebles en Comodato	8,702.1	8,702.1
	<u>228,876.8</u>	<u>201,456.6</u>
CUENTAS ACREEDORAS		
Artículos Disponibles por el Almacén	34,304.9	25,193.1
Artículos Distribuidos por el Almacén	185,869.8	167,561.4
Comodato de Bienes Muebles e Inmuebles	8,702.1	8,702.1
	<u>228,876.8</u>	<u>201,456.6</u>

Colegio de Bachilleres del Estado de México		
CUENTAS DE ORDEN PRESUPUESTALES		
(Miles de Pesos)		
	2019	2018
CUENTAS DEUDORAS		
Ley de Ingresos Estimada	899,161.0	867,743.3
Presupuesto de Egresos por Ejercer de Gastos de Funcionamiento	75,557.5	62,534.8
Presupuesto de Egresos Devengado de Gasto de Funcionamiento	13,317.8	18,870.3
Presupuesto de Egresos Pagado de Gastos de Funcionamiento	758,906.8	708,466.7
Presupuesto de Egresos por Ejercer de Transferencias, Asignaciones, Subsidios y Otras Ayudas	1.5	2.0
Presupuesto de Egresos Pagado de Transferencias, Asignaciones, Subsidios y Otras Ayudas	932.4	2,231.9
Presupuesto de Egresos por Ejercer de Bienes Muebles, Inmuebles e Intangibles	3,500.6	3,320.0
Presupuesto de Egresos Devengado de Bienes Muebles, Inmuebles e Intangibles	11,809.1	12,762.5
Presupuesto de Egresos Pagado de Bienes Muebles, Inmuebles e Intangibles	992.1	2,767.9
Presupuesto de Egresos Devengado de Inversión Pública		14,485.7
Presupuesto de Egresos Pagado de Inversión Pública		6,932.0
Presupuesto de Egresos Pagado de Intereses, Comisiones y Otros Gastos de la Deuda Pública	34,143.2	35,369.5
	<u>1,798,322.0</u>	<u>1,735,486.6</u>
CUENTAS ACREEDORAS		
Ley de Ingresos por Ejecutar	105,639.2	-5,021.8
Ley de Ingresos Recaudado	793,521.8	872,765.1
Presupuesto de Egresos Aprobado de Gastos de Funcionamiento	847,782.1	789,871.8
Presupuesto de Egresos Aprobado de Transferencias, Asignaciones, Subsidios y Otras Ayudas	933.9	2,233.9
Presupuesto de Egresos Aprobado de Intereses, Comisiones y Otros Gastos de la Deuda Pública	34,143.2	35,369.5
Presupuesto de Egresos Aprobado de Inversión Pública		21,417.7
Presupuesto de Egresos Aprobado de Bienes Muebles, Inmuebles e Intangibles	16,301.8	18,850.4
	<u>1,798,322.0</u>	<u>1,735,486.6</u>

NOTAS DE GESTIÓN ADMINISTRATIVA

1. INTRODUCCIÓN

Los Estados Financieros del Colegio, tiene como objetivo la revelación del contexto de su operación y los aspectos económicos y financieros significativos que tuvieron lugar al 31 de diciembre de 2019 y que influyeron en la toma de decisiones de dicho periodo. Proveen de información financiera confiable y oportuna a los usuarios de la misma, al Congreso local y a la ciudadanía en general.

2. PANORAMA ECONÓMICO FINANCIERO.

Derivado de las medidas establecidas para el uso eficiente, transparente y eficaz de los recursos públicos y que aunado a las medidas de austeridad y contención al Gasto Público, el Gobierno del Estado de México contempla dentro de sus objetivos, ahorrar en su gasto corriente, que se refleje en proporcionar más y mejores servicios a la ciudadanía y a los programas sociales, el Colegio cumplió con su programa de trabajo bajo las premisas de austeridad, disciplina y transparencia en el manejo de los recursos públicos sin detrimento en la calidad y oportunidad de la prestación de sus servicios.

3. AUTORIZACIÓN E HISTORIA.

El Colegio de Bachilleres del Estado de México (COBAEM), se crea según el Decreto No. 147 de la H. LII Legislatura del Estado de México, publicado con fecha 28 de junio de 1996 como Organismo Público Descentralizado de carácter Estatal, con personalidad jurídica y patrimonio propios.

4. ORGANIZACIÓN Y OBJETO SOCIAL.

El COBAEM tiene por objeto:

- I. Impartir e impulsar la educación media superior en el Estado de México, mediante el bachillerato en sus diversas modalidades.
- II. Promover la información integral de los estudiantes con los conocimientos que le permitan comprender y actuar sobre su realidad.
- III. Dotar a los educandos con los elementos básicos de la cultura universal, la ciencia, las humanidades y la técnica.
- IV. Promover acciones que contribuyan a que el estudiante asuma una actitud responsable y solidaria; el rescate de los valores humanos; la preservación de la naturaleza y una vida útil a la sociedad.

COLEGIO DE BACHILLERES DEL ESTADO DE MÉXICO

ORGANIGRAMA

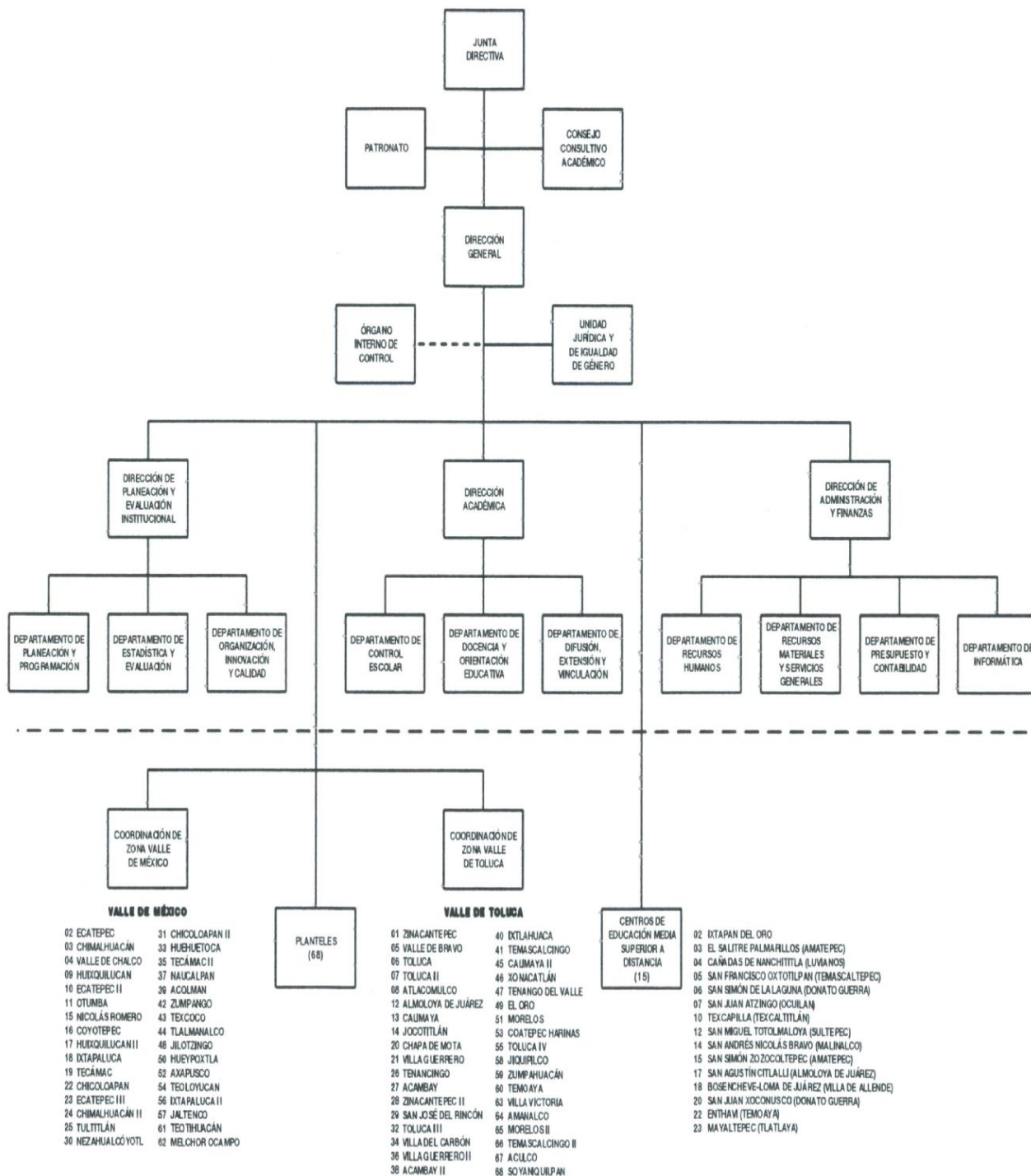

5. BASES DE PREPARACIÓN DE LOS ESTADOS FINANCIEROS.

En el mes de diciembre de 2008, fue aprobada la Ley General de Contabilidad Gubernamental; la aplicación de la Ley contempla la armonización de los sistemas contables y presupuesto del sector gubernamental en México, siendo de observancia obligatoria para los poderes Ejecutivo, Legislativo y Judicial de la Federación, entidades federativas; los Ayuntamientos de los Municipios; los órganos político-administrativos de las demarcaciones territoriales del Distrito Federal; las Entidades de la Administración Pública Paraestatal, ya sean federales, estatales o municipales y los Órganos autónomos Federales y Estatales.

El objeto primordial de esta Ley, es contribuir a medir la eficacia, economía y eficiencia del gasto e ingresos públicos, así como la administración de la deuda pública. Con la finalidad de coadyuvar al proceso de armonización contable, la propia Ley contempló la creación del Consejo Nacional de Armonización Contable ("CONAC"), constituyéndose como el Órgano de coordinación para la armonización contable y su objeto es el de emitir las normas contables y lineamientos para la generación de información financiera que aplicarán los entes públicos.

Entre los cambios más importantes previstos en la Ley General de Contabilidad Gubernamental se encuentran:

- a. Creación de un sistema que aporte información contable, financiera y presupuestal desde el momento mismo en que se planean los presupuestos y programas.
- b. Control y resguardo de los bienes (muebles e inmuebles) que conforman el patrimonio de la Entidad.
- c. Registro contable con base en devengado; es decir, el registro financiero y presupuestal de los compromisos y derechos de acuerdo con las normas y metodología existentes para determinar los momentos contables del egreso, y para el caso del ingreso se reconoce cuando se recibe.
- d. Obligación de llevar un reporte y registro de los avances de obra.

Los Estados Financieros que se acompañan, fueron preparados de conformidad con el Manual Único de Contabilidad Gubernamental (Decimo octava edición), el cual cumple con los preceptos establecidos en el Código Financiero del Estado de México y Municipios y por lo dispuesto en la Ley General de Contabilidad Gubernamental, publicada el 31 de diciembre de 2008 en el Diario Oficial de la Federación.

Su objetivo es proporcionar elementos necesarios que permitan contabilizar sus operaciones, lo que otorga consistencia a la presentación de los resultados del ejercicio y facilita su interpretación, proporcionando las bases para consolidar criterios uniformes y homogéneos en la información.

6. POLÍTICAS DE CONTABILIDAD SIGNIFICATIVAS.

Inversiones

El efectivo, se encuentran representados principalmente por depósitos bancarios.

Inmuebles, Mobiliario y Equipo

Estos activos se registran a su valor de adquisición o construcción y se actualiza, cuando procede, mediante el método de ajuste por cambios en el nivel general de precios, aplicando factores derivados del índice Nacional de Precios al Consumidor (INPC), emitido por el Banco de México.

Hasta el 31 de diciembre de 2007, las propiedades y equipo se registraban a su costo y posteriormente se reconocían los efectos de la inflación por medio del índice Nacional de Precios al Consumidor (INPC).

La depreciación se calcula mediante el método de línea recta a partir del mes siguiente de adquisición aplicando las tasas aprobadas en el Manual Único de Contabilidad Gubernamental.

Reconocimiento de Ingresos y Egresos

Los subsidios que recibe el Organismo por parte del Gobierno Estatal y Federal, para el cumplimiento de su objetivo social, se registran en resultados tanto los destinados a la operación como a la inversión.

Ingresos Propios de Organismos Auxiliares

Todo aquel recurso que ingrese a la tesorería derivado de las actividades propias del Organismo, así como aquellos que se generen por actividades distintas al objetivo principal del Organismo, deberán ser registrados contable y presupuestalmente como ingresos propios, estos recursos son depositados en una institución bancaria vía depósito o a través de transferencia electrónica.

Obra Pública

Las aportaciones recibidas por el Gobierno del Estado de México y que sean transferidas para apoyar los programas operativos y de inversión de los Organismos Auxiliares y Fideicomisos, se deberán registrar contable y presupuestalmente como Ingresos por estos últimos.

Cuentas de Orden Presupuestales de Ingresos y Egresos

El Organismo se encuentra obligado a elaborar registros contables con base acumulativa y en apego al Marco Conceptual, Postulados Básicos, Normas y Metodologías que establezcan los momentos contables clasificadores y Manuales de Contabilidad Gubernamental, armonizados de acuerdo con las características señaladas a los artículos 40 y 41 de la Ley General de Contabilidad. Asimismo, la información contable presupuestaria y programática se emite sobre la base técnica prevista en las disposiciones referidas.

Derivado de lo anterior, se registra contable y presupuestalmente durante el ejercicio fiscal, en forma simultánea, tanto la ejecución del presupuesto de egresos como de la Ley de Ingresos.

Régimen Fiscal

El régimen fiscal para las entidades públicas es el correspondiente a personas morales con fines no lucrativos y sus obligaciones fiscales se determinan conforme al objetivo y funciones asignadas en la Constitución Política del Estado Libre y Soberano de México, en la Ley que les da origen o en su decreto de creación, salvo los casos en que se realicen actividades distintas a la prestación de servicios públicos.

Los Poderes Legislativo y Judicial, las dependencias, organismos auxiliares, fideicomisos, entes autónomos y los municipios no efectuarán retenciones del Impuesto al Valor Agregado, de conformidad con el artículo 3º, tercer párrafo de la Ley del Impuesto al Valor Agregado.

Indemnizaciones, Compensaciones por Retiro y Primas de Antigüedad

Las entidades públicas no deben registrar ninguna provisión para contingencias por las eventuales indemnizaciones y compensaciones que tenga que pagar a su personal, incluso a favor de terceros, en caso de despidos injustificados así resueltos por los tribunales correspondientes o cualquier otra derivada de las relaciones laborales, pues consistentemente las deberán reconocer en el ejercicio en que se paguen, debido a que es en ese momento cuando se afecta el presupuesto de egresos del ejercicio.

Provisiones

Considerando que todo gasto debe estar previsto en el presupuesto de egresos autorizado para cada ejercicio fiscal, es improcedente la creación de cualquier tipo de provisión.

Patrimonio

El patrimonio del Colegio de Bachilleres del Estado de México, se integrará con:

- a. Los ingresos que en el ejercicio de sus facultades tenga por la prestación de los servicios para el cumplimiento de su objetivo;
- b. Las aportaciones, participaciones, subsidios y apoyos que le otorguen los Gobiernos Federal, Estatal y Municipal;
- c. Los legados, donaciones y demás liberalidades realizadas en su favor; y los fideicomisos en los que le señale fideicomisario;
- d. Los bienes muebles e inmuebles que adquiera por cualquier título legal para el cumplimiento de su objeto, y
- e. Las utilidades, interés, dividendos, rendimientos de sus bienes, derechos y demás ingresos que adquiera por cualquier título legal.

7. POSICIÓN EN MONEDA EXTRANJERA Y PROTECCIÓN POR RIESGO CAMBIARIO.

No Aplica.

8. REPORTE ANALÍTICO DEL ACTIVO.

Estos activos se registran a su valor de adquisición o construcción y se actualiza, cuando procede, mediante el método de ajuste por cambios en el nivel general de precios, aplicando factores derivados del Índice Nacional de Precios al Consumidor (INPC), emitido por el Banco de México.

Hasta el 31 de diciembre de 2007, las propiedades y equipo se registraban a su costo y posteriormente se reconocían los efectos de la inflación por medio del Índice Nacional de Precios al Consumidor (INPC).

En todos los casos se deberán incluir los gastos y costos relacionados con su adquisición, así como el impuesto al valor agregado excepto cuando se trate de organismos sujetos a un régimen fiscal distinto al de no contribuyentes.

La depreciación se calcula mediante el método de línea recta a partir del mes siguiente de adquisición aplicando las tasas aprobadas en el Manual Único de Contabilidad Gubernamental:

Vehículos	10%
Equipo de Cómputo	20%
Mobiliario y Equipo de Oficina	3%
Edificios	2%
Maquinaria	10%
El Resto	10%

9. FIDEICOMISOS MANDATOS Y ANÁLOGOS.

No Aplica.

10. REPORTE DE RECAUDACIÓN.

Integración de los ingresos:

Subsidios	757,654.9
Ingresos Financieros	3,499.3
Otros Ingresos y Beneficios Varios	7,172.7

Total	768,326.9
	=====

Los subsidios que recibe el Organismo por parte del Gobierno Estatal, para el cumplimiento de su objetivo social, se registran en resultados tanto los destinados a la operación como inversión.

Obra Pública

Las aportaciones recibidas por el Gobierno del Estado de México y que sean transferidas para apoyar los programas operativos y de inversión de los Organismos Auxiliares y Fideicomisos, se deberán registrar contable y presupuestalmente como Ingresos por estos últimos.

11. INFORMACIÓN SOBRE LA DEUDA, REPORTE ANALÍTICO DE LA DEUDA.

No Aplica.

12. CALIFICACIONES OTORGADAS.

No Aplica.

13. PROCESO DE MEJORA.

Con la finalidad de coadyuvar en el cumplimiento de los objetivos y metas institucionales así como impulsar y consolidar prácticas apegadas a los valores y principios de honestidad, eficacia, transparencia, legalidad y eficacia el Organismo, con base en las observaciones y sugerencias emitidas en su caso por las instancias de control y fiscalización, así como su responsabilidad sobre la objetividad, confiabilidad y oportunidad, en la preparación y presentación de la información financiera y presupuestal, como base para control y toma de decisiones sobre las operaciones, ejecución de programas, ejercicio del presupuesto y cumplimiento de los objetivos institucionales, promueve su seguimiento y los avances para su atención oportuna, de conformidad con las sugerencias y, en su caso, medidas correctivas y preventivas, así como acciones de mejora propuestas, que eviten su recurrencia y fomente el manejo transparente de los recursos públicos e información sobre su gestión, con los avances y resultados que se informan a la Administración del Organismo.

14. INFORMACIÓN POR SEGMENTOS

No Aplica.

15. EVENTOS POSTERIORES AL CIERRE.

No se presentaron eventos que afecten económicamente posteriores a la fecha en que se reporta.

16. PARTES RELACIONADAS.

A la fecha de los Estados Financieros, en el Organismo no existen partes relacionadas que pudieran ejercer influencia significativa sobre la toma de decisiones financieras y operativas.

17. RESPONSABILIDAD SOBRE LA PRESENTACIÓN RAZONABLE DE LOS ESTADOS FINANCIEROS.

“Bajo protesta de decir verdad declaramos que los Estados Financieros y sus notas, son razonablemente correctos y son responsabilidad del emisor”.

El Despacho de Auditores Externos Zárate García Paz & Asoc, S.A. de C.V., presentó el Dictamen de los Estados Financieros correspondientes al 31 de diciembre del ejercicio fiscal 2019, mediante el cual informa que presentan razonablemente en todos los aspectos materiales la situación financiera del COBAEM.

INFORMACIÓN PRESUPUESTARIA

COBAEM

Colegio de Bachilleres del Estado de México Ingresos y Egresos Del 1 de Enero al 31 de Diciembre de 2019 (Miles de pesos)												
CONCEPTO	PRESUPUESTO AUTORIZADO	%	AMPLIACIÓN	REDUCCIÓN	AUTORIZADO FINAL	%	PRESUPUESTO EJERCIDO	%	VARIACIÓN INICIAL	%	VARIACIÓN MODIFICADO	%
INGRESOS:	836,162.1	100.0	142,186.1	79,187.2	899,161.0	100.0	793,621.8	100.0	(42,640.3)	(5.1)	(105,639.2)	(11.7)
Superávit Ejercicio Anterior												
Ordinarios	836,162.1	100.0	108,042.9	79,187.2	865,017.8	96.2	768,326.9	96.8	(67,835.2)	(8.1)	(96,690.9)	(11.2)
Estatales	836,162.1	100.0	108,042.9	79,187.2	865,017.8	96.2	768,326.9	96.8	-67,835.2	(8.1)	-96,690.9	(11.2)
- Tributarios												
Impuestos sobre Erogaciones												
Impuestos sobre Tenencia												
Otros Impuestos y Accesorios												
- No Tributarios												
Derechos												
Sector Central												
Organismos Auxiliares												
Aportaciones de Mejoras												
Productos												
Aprovechamientos												
Ingresos Financieros												
Aportaciones y Cuotas de Seguridad Social												
Ingreso por Venta de Bienes y Servicios	55,000.0	6.6	780.5	55,000.0	780.5	0.1	10,672.00	1.3	(44,328.0)	(80.6)	9,891.5	1,267.3
Transferencias Asignaciones, Subsidio y Otras Ayudas	781,162.1	93.4	107,262.4	24,187.2	864,237.3	96.1	757,654.90	95.5	(23,507.2)	(3.0)	(106,582.4)	(12.3)
Federales												
Participaciones Federales												
Fondos de Aportaciones Ramo 33												
Otros Apoyos Federales												
Extraordinarios			34,143.2		34,143.2	3.8	25,194.9	3.2	25,194.9		(8,948.3)	(26.2)
Generación de Adefas			34,143.2		34,143.2	3.8	25,194.9	3.2	25,194.9		(8,948.3)	(26.2)
Financiamientos												
EGRESOS:	836,162.1	100.0	180,971.6	117,972.7	899,161.0	100.0	820,101.3	100.0	16,060.8	1.9	79,059.7	8.8
Poderes Legislativo y Judicial												
Poder Legislativo												
Poder Judicial												
Gasto Total de Poder Ejecutivo	836,162.1	100.0	180,971.6	117,972.7	899,161.0	100.0	820,101.3	100.0	16,060.8	1.9	79,059.7	8.8
Gasto Programable:	836,162.1	100.0	146,828.4	117,972.7	865,017.8	96.2	785,968.1	96.8	50,204.0	6.0	79,059.7	9.1
Gasto Corriente	817,828.3	97.8	132,494.1	102,540.3	847,782.1	94.3	772,224.6	94.2	45,603.7	5.6	75,557.5	8.9
Servicios Personales	668,432.6	79.9	95,489.5	45,227.2	718,694.9	79.9	655,736.9	80.0	12,695.7	1.9	62,958.0	
Gasto Operativo	149,395.7	17.9	37,004.6	57,313.1	129,087.2	14.4	116,487.7	14.2	32,908.0	22.0	12,599.5	9.8
- Materiales y Suministros	41,681.5	5.0	15,738.6	18,509.3	38,910.8	4.3	31,578.8	3.9	10,102.7	24.2	7,332.0	18.8
- Servicios Generales	107,714.2	12.9	21,266.0	38,803.8	90,176.4	10.0	84,908.9	10.4	22,805.3	21.2	5,267.5	5.8
Transferencias	733.8	0.1	933.9	733.8	933.9	0.1	932.4	0.1	(198.6)	(27.1)	1.5	0.2
- Organismos Autónomos												
- Subsidios y Apoyos	733.8	0.1	933.9	733.8	933.9	0.1	932.4	0.1	(198.6)	(27.1)	1.5	0.2
Inversión Pública	17,600.0	2.1	13,400.4	14,698.6	16,301.8	1.8	12,801.1	1.6	4,798.9	27.3	3,500.7	21.5
- Bienes Muebles e Inmuebles	17,600.0	2.1	13,400.4	14,698.6	16,301.8	1.8	12,801.1	1.6	4,798.9	27.3	3,500.7	21.5
- Otra Pública												
- Inversión Financiera												
Gasto No Programable			34,143.2		34,143.2	3.8	34,143.2	4.2	(34,143.2)			
Transferencias a Municipios												
- Participaciones												
- Aportaciones del Ramo 33												
- Convenios												
Deuda Pública			34,143.2		34,143.2	3.8	34,143.2	4.2	(34,143.2)			
- Costo Financiero de la Deuda												
- Amortizaciones												
- Pago de Adefas			34,143.2		34,143.2	3.8	34,143.2	4.2	(34,143.2)			
Superávit(+) / Déficit (-)			(38,785.5)	(38,785.5)			(26,679.5)					
% de los Ingresos							(3.3)					

CUENTA PÚBLICA DEL GOBIERNO, ORGANISMOS AUXILIARES Y AUTÓNOMOS DEL ESTADO DE MÉXICO 2019

Colegio de Bachilleres del Estado de México
Estado Analítico de Ingresos
Del 1 de Enero al 31 de Diciembre de 2019
(Miles de Pesos)

Rubro de Ingresos	Ingreso					Diferencia (6= 5 - 1)
	Estimado	Ampliaciones y Reducciones	Modificado	Devengado	Recaudado	
	(1)	(2)	(3= 1 + 2)	(4)	(5)	
Impuestos						
Cuotas y Aportaciones de Seguridad Social						
Contribuciones de Mejoras						
Derechos						
Productos				3,499.3	3,499.3	3,499.3
Aprovechamientos		780.5	780.5	7,172.7	7,172.7	7,172.7
Ingresos por Ventas de Bienes, Prestación de Servicios y Otros Ingresos	55,000.0	-55,000.0				-55,000.0
Participaciones, Aportaciones, Convenios, Incentivos Derivados de la Colaboración Fiscal y Fondos Distintos de Aportaciones						
Transferencias, Asignaciones, Subsidios y Subvenciones, y Pensiones y Jubilaciones	781,162.1	83,075.2	864,237.3	757,654.9	757,654.9	-23,507.2
Ingresos Derivados de Financiamientos		34,143.2	34,143.2	25,194.9	25,194.9	25,194.9
Total	836,162.1	62,998.9	899,161.0	793,521.8	793,521.8	
				Ingresos excedentes¹		-42,640.3

Estado Analítico de Ingresos por Fuente de Financiamiento	Ingreso					Diferencia (6= 5 - 1)
	Estimado	Ampliaciones y Reducciones	Modificado	Devengado	Recaudado	
	(1)	(2)	(3= 1 + 2)	(4)	(5)	
Ingresos del Poder Ejecutivo Federal o Estatal y de los Municipios						
Impuestos						
Cuotas y Aportaciones de Seguridad Social						
Contribuciones de Mejoras						
Derechos						
Productos ¹						
Aprovechamientos ²						
Participaciones, Aportaciones, Convenios, Incentivos Derivados de la Colaboración Fiscal y Fondos Distintos de Aportaciones						
Transferencias, Asignaciones, Subsidios y Subvenciones, y Pensiones y Jubilaciones						
Ingresos de los Entes Públicos de los Poderes Legislativo y Judicial, de los Organos Autónomos y del Sector Paraestatal o Paramunicipal, así como de las empresas Productivas del Estado	836,162.1	28,855.7	865,017.8	768,326.9	768,326.9	-67,835.2
Cuotas y Aportaciones de Seguridad Social						
Productos ¹				3,499.3	3,499.3	3,499.3
Ingresos por Ventas de Bienes, Prestación de Servicios y Otros Ingresos ²	55,000.0	-54,219.5	780.5	7,172.7	7,172.7	-47,827.3
Transferencias, Asignaciones, Subsidios y Subvenciones, y Pensiones y Jubilaciones	781,162.1	83,075.2	864,237.3	757,654.9	757,654.9	-23,507.2
Ingresos Derivados de Financiamiento		34,143.2	34,143.2	25,194.9	25,194.9	25,194.9
Ingresos Derivados de Financiamientos		34,143.2	34,143.2	25,194.9	25,194.9	25,194.9
Total	836,162.1	62,998.9	899,161.0	793,521.8	793,521.8	-42,640.3

Colegio de Bachilleres del Estado de México
INGRESOS
(Miles de Pesos)

INGRESOS	PREVISTO	PRESUPUESTO 2019		TOTAL AUTORIZADO	RECAUDADO	VARIACIÓN	
		ASIGNACIONES Y/O AMPLIACIONES	REDUCCIONES Y/O DISMINUCIONES			IMPORTE	%
INGRESOS DE GESTIÓN	55,000.0		55,000.0				
Ingresos por Venta de Bienes y Servicios	55,000.0		55,000.0				
PARTICIPACIONES, APORTACIONES, TRANSFERENCIAS, ASIGNACIONES, SUBSIDIOS Y OTRAS AYUDAS	781,162.1	107,262.4	24,187.2	864,237.3	757,654.9	106,582.4	12.3
Subsidio	781,162.1	107,262.4	24,187.2	864,237.3	757,654.9	106,582.4	12.3
OTROS INGRESOS Y BENEFICIOS		34,923.7		34,923.7	35,866.9	-943.2	-2.7
Ingresos Financieros					3,499.3	-3,499.3	
Pasivos que se Generen como Resultado de Erogaciones que se Devengan en el Ejercicio Fiscal pero que queden Pendientes de Liquidar al Cierre del Mismo		34,143.2		34,143.2	25,194.9	8,948.3	
Ingresos Diversos		780.5		780.5	7,172.7	-6,392.2	-819.0
T O T A L	836,162.1	142,186.1	79,187.2	899,161.0	793,521.8	105,639.2	11.7

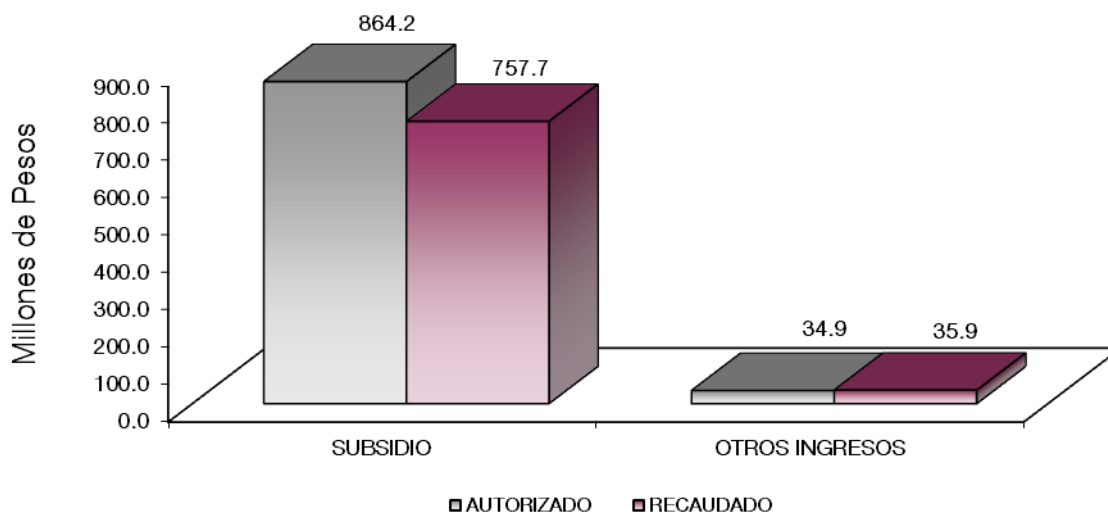

NOTAS AL PRESUPUESTO DE INGRESOS

INGRESOS

Se tuvo previsto recaudar ingresos por 836 millones 162.1 miles de pesos, posteriormente se autorizaron ampliaciones y reducciones netas por 62 millones 998.9 miles de pesos, obteniendo un presupuesto autorizado modificado por 899 millones 161 mil pesos. De los cuales se recaudaron 793 millones 521.8 miles de pesos, por lo que se obtuvo una variación por 105 millones 639.2 miles de pesos, lo que representó el 11.7 por ciento del total autorizado.

INGRESOS DE GESTIÓN

Ingresos por Venta de Bienes y Servicios

Se tiene previsto ingresos por venta de bienes y servicios por 55 millones de pesos, mismos que son recaudados en el Subsidio Estatal conforme a lo establecido en el Convenio de Colaboración Administrativa para la Recaudación de los Ingresos con la Secretaría de Finanzas, por lo que de los ingresos recaudados se realiza el registro en el rubro de Participaciones, Aportaciones, Transferencias, Asignaciones, Subsidios y Otras Ayudas.

PARTICIPACIONES, APORTACIONES, TRANSFERENCIAS, ASIGNACIONES, SUBSIDIOS Y OTRAS AYUDAS

Subsidio

Se tuvo previsto recaudar 781 millones 162.1 miles de pesos, posteriormente se autorizaron ampliaciones y reducciones netas por 83 millones 75.2 miles de pesos, obteniendo un presupuesto autorizado modificado por 864 millones 237.3 miles de pesos. De los cuales se recaudaron 757 millones 654.9 miles de pesos, por lo que se obtuvo una variación por 106 millones 582.4 miles de pesos, lo que representó el 12.3 por ciento del total autorizado.

OTROS INGRESOS Y BENEFICIOS

Se autorizaron ampliaciones por 34 millones 923.7 miles de pesos, principalmente para el Pago de Pasivos que se generaron como Resultado de Erogaciones que se Devengaron en el Ejercicio Fiscal pero que quedaron Pendientes de Liquidar al Cierre del Mismo. De los cuales se recaudaron 35 millones 866.9 miles de pesos, por lo que se obtuvo una variación por 943.2 miles de pesos, lo que representó el 2.7 por ciento del total autorizado.

COBAEM

Colegio de Bachilleres del Estado de México
Estado Analítico del Ejercicio del Presupuesto de Egresos
Clasificación por Objeto del Gasto (Capítulo y Concepto)
Del 1 de Enero al 31 de Diciembre de 2019
(Miles de Pesos)

Concepto	Egresos					Subejercicio
	Aprobado	Ampliaciones/ (Reducciones)	Modificado	Devengado	Pagado	
	1	2	3 = (1 + 2)	4	5	
Servicios Personales	668,432.6	50,262.3	718,694.9	655,736.9	655,736.9	62,958.0
Remuneraciones al Personal de Carácter Permanente	345,971.1	4,856.8	341,114.3	329,720.6	329,720.6	11,393.7
Remuneraciones al Personal de Carácter Transitorio	-	-	-	-	-	-
Remuneraciones Adicionales y Especiales	134,916.2	39,243.9	174,160.1	131,719.9	131,719.9	42,440.2
Seguridad Social	89,994.3	2,071.4	92,065.7	88,470.3	88,470.3	3,595.4
Otras Prestaciones Sociales y Económicas	80,967.5	11,916.7	92,884.2	87,369.3	87,369.3	5,514.9
Previsiones	-	-	-	-	-	-
Pago de Estímulos a Servidores Públicos	16,583.5	1,887.1	18,470.6	18,456.8	18,456.8	13.8
Materiales y Suministros	41,681.5	2,770.7	38,910.8	31,578.8	22,900.6	7,332.0
Materiales de Administración, Emisión de Documentos y Artículos Oficiales	15,705.5	4,596.3	11,109.2	8,209.8	3,311.4	2,899.4
Alimentos y Utensilios	29.0	216.7	245.7	244.1	244.1	1.6
Materias Primas y Materiales de Producción y Comercialización	-	0.1	0.1	-	-	0.1
Materiales y Artículos de Construcción y de Reparación	14,527.4	3,760.4	10,767.0	9,054.5	9,054.5	1,712.5
Productos Químicos, Farmacéuticos y de Laboratorio	1,537.9	934.7	2,472.6	1,855.8	1,855.8	616.8
Combustibles, Lubricantes y Aditivos	3,080.0	261.2	3,341.2	2,096.9	2,096.9	1,244.3
Vestuario, Blancos, Prendas de Protección y Artículos Deportivos	2,450.6	1,804.1	4,254.7	4,192.4	3,750.4	62.3
Materiales y Suministros Para Seguridad	-	-	-	-	-	-
Herramientas, Refacciones y Accesorios Menores	4,351.1	2,369.2	6,720.3	5,925.3	2,587.5	795.0
Servicios Generales	107,714.2	17,537.8	90,176.4	84,908.9	80,269.2	5,267.5
Servicios Básicos	33,856.6	22,014.5	11,842.1	9,804.2	9,648.7	2,037.9
Servicios de Arrendamiento	2,942.6	930.4	2,012.2	1,764.1	1,764.1	248.1
Servicios Profesionales, Científicos, Técnicos y Otros Servicios	37,211.0	1,000.2	38,211.2	36,474.8	35,817.1	1,736.4
Servicios Financieros, Bancarios y Comerciales	1,868.0	4,960.3	6,828.3	6,738.4	6,738.4	89.9
Servicios de Instalación, Reparación, Mantenimiento y Conservación	6,998.1	806.5	6,191.6	5,933.9	4,854.7	257.7
Servicios de Comunicación Social y Publicidad	2,015.2	619.3	2,634.5	2,561.2	2,561.2	73.3
Servicios de Traslado y Viáticos	4,609.8	1,600.1	3,009.7	2,825.6	2,825.6	184.1
Servicios Oficiales	163.9	726.9	890.8	757.9	757.9	132.9
Otros Servicios Generales	18,049.0	507.0	18,556.0	18,048.8	15,301.5	507.2
Transferencias, Asignaciones, Subsidios y Otras Ayudas	733.8	200.1	933.9	932.4	932.4	1.5
Transferencias Internas y Asignaciones al Sector Público	-	-	-	-	-	-
Transferencias al Resto del Sector Público	-	-	-	-	-	-
Subsidios y Subvenciones	-	-	-	-	-	-
Ayudas Sociales	733.8	200.1	933.9	932.4	932.4	1.5
Pensiones y Jubilaciones	-	-	-	-	-	-
Transferencias a Fideicomisos, Mandatos y Otros Análogos	-	-	-	-	-	-
Transferencias a la Seguridad Social	-	-	-	-	-	-
Donativos	-	-	-	-	-	-
Transferencias al Exterior	-	-	-	-	-	-
Bienes Muebles, Inmuebles e Intangibles	17,600.0	1,298.2	16,301.8	12,801.1	992.1	3,500.7
Mobiliario y Equipo de Administración	16,000.0	2,498.2	13,501.8	11,111.4	792.5	2,390.4
Mobiliario y Equipo Educativo y Recreativo	-	33.9	33.9	33.9	33.9	-
Equipo e Instrumental Médico y de Laboratorio	-	1,101.4	1,101.4	-	-	1,101.4
Vehículos y Equipo de Transporte	800.0	800.0	-	-	-	-
Equipo de Defensa y Seguridad	-	-	-	-	-	-
Maquinaria, Otros Equipos y Herramientas	800.0	600.0	1,400.0	1,391.1	-	8.9
Activos Biológicos	-	-	-	-	-	-
Bienes Inmuebles	-	-	-	-	-	-
Activos Intangibles	-	264.7	264.7	264.7	165.7	-
Inversión Pública	-	-	-	-	-	-
Obra Pública en Bienes de Dominio Público	-	-	-	-	-	-
Obra Pública en Bienes Propios	-	-	-	-	-	-
Proyectos Productivos y Acciones de Fomento	-	-	-	-	-	-
Inversiones Financieras y Otras Provisiones	-	-	-	-	-	-
Inversiones Para el Fomento de Actividades Productivas	-	-	-	-	-	-
Acciones y Participaciones de Capital	-	-	-	-	-	-
Compra de Títulos y Valores	-	-	-	-	-	-
Concesión de Préstamos	-	-	-	-	-	-
Inversiones en Fideicomisos, Mandatos y Otros Análogos	-	-	-	-	-	-
Otras Inversiones Financieras	-	-	-	-	-	-
Provisiones para Contingencias y Otras Erogaciones Especiales	-	-	-	-	-	-
Participaciones y Aportaciones	-	-	-	-	-	-
Participaciones	-	-	-	-	-	-
Aportaciones	-	-	-	-	-	-
Convenios	-	-	-	-	-	-
Deuda Pública	-	34,143.2	34,143.2	34,143.2	34,143.2	-
Amortización de la Deuda Pública	-	-	-	-	-	-
Intereses de la Deuda Pública	-	-	-	-	-	-
Comisiones de la Deuda Pública	-	-	-	-	-	-
Gastos de la Deuda Pública	-	-	-	-	-	-
Costo por Coberturas	-	-	-	-	-	-
Apoyos Financieros	-	-	-	-	-	-
Adeudos de Ejercicios Fiscales Anteriores (Adefas)	-	34,143.2	34,143.2	34,143.2	34,143.2	-
Total del Gasto	836,162.1	62,998.9	899,161.0	820,101.3	794,974.4	79,069.7

Colegio de Bachilleres del Estado de México
Estado Analítico del Ejercicio del Presupuesto de Egresos
Clasificación Económica (por Tipo de Gasto)
Del 1 de Enero al 31 de Diciembre de 2019
(Miles de Pesos)

Concepto	Egresos					Subejercicio
	Aprobado	Ampliaciones/ (Reducciones)	Modificado	Devengado	Pagado	
	1	2	3 = (1 + 2)	4	5	
Gasto Corriente	818,562.1	30,153.9	848,716.0	773,157.0	759,839.1	75,559.0
Gasto de Capital	17,600.0	- 1,298.2	16,301.8	12,801.1	992.1	3,500.7
Amortización de la Deuda y Disminución de Pasivos		34,143.2	34,143.2	34,143.2	34,143.2	-
Pensiones y Jubilaciones			-			-
Participaciones			-			-
Total del Gasto	836,162.1	62,998.9	899,161.0	820,101.3	794,974.4	79,059.7

Colegio de Bachilleres del Estado de México
Estado Analítico del Ejercicio del Presupuesto de Egresos
Clasificación Administrativa
Del 1 de Enero al 31 de Diciembre de 2019
(Miles de Pesos)

Concepto	Egresos					Subejercicio
	Aprobado	Ampliaciones/ (Reducciones)	Modificado	Devengado	Pagado	
	1	2	3 = (1 + 2)	4	5	
Entidades Paraestatales y Fideicomisos No Empresariales y No Financieros	836,162.1	62,998.9	899,161.0	820,101.3	794,974.4	79,059.7
Instituciones Públicas de Seguridad Social	-	-	-	-	-	-
Entidades Paraestatales Empresariales No Financieras con Participación Estatal Mayoritaria	-	-	-	-	-	-
Entidades Paraestatales Empresariales Financieras Monetarias con Participación Estatal Mayoritaria	-	-	-	-	-	-
Entidades Paraestatales Empresariales Financieras No Monetarias con Participación Estatal Mayoritaria	-	-	-	-	-	-
Fideicomisos Financieros Públicos con Participación Estatal Mayoritaria	-	-	-	-	-	-
Total del Gasto	836,162.1	62,998.9	899,161.0	820,101.3	794,974.4	79,059.7

Colegio de Bachilleres del Estado de México
Estado Analítico del Ejercicio del Presupuesto de Egresos
Clasificación Administrativa
Del 1 de Enero al 31 de Diciembre de 2019
(Miles de Pesos)

Concepto	Egresos					Subejercicio
	Aprobado	Ampliaciones/ (Reducciones)	Modificado	Devengado	Pagado	
	1	2	3 = (1 + 2)	4	5	
210C0700 Colegio de Bachilleres del Estado de México	836,162.1	62,998.9	899,161.0	820,101.3	794,974.4	79,059.7
Total del Gasto	836,162.1	62,998.9	899,161.0	820,101.3	794,974.4	79,059.7

Colegio de Bachilleres del Estado de México
Estado Analítico del Ejercicio del Presupuesto de Egresos
Clasificación Administrativa
Del 1 de Enero al 31 de Diciembre de 2019
(Miles de pesos)

Concepto	Egresos					Subejercicio 6 = (3 - 4)
	Aprobado	Ampliaciones/ (Reducciones)	Modificado	Devengado	Pagado	
	1	2	3 = (1 + 2)	4	5	
Poder Ejecutivo	836,162.1	62,998.9	899,161.0	820,101.3	794,974.4	79,059.7
Poder Legislativo			-			-
Poder Judicial			-			-
Órganos Autónomos			-			-
Total del Gasto	836,162.1	62,998.9	899,161.0	820,101.3	794,974.4	79,059.7

Colegio de Bachilleres del Estado de México
Estado Analítico del Ejercicio del Presupuesto de Egresos
Clasificación Funcional (Finalidad y Función)
Del 1 de Enero al 31 de Diciembre de 2019
(Miles de Pesos)

Concepto	Egresos					Subejercicio 6 = (3 - 4)
	Aprobado	Ampliaciones/ (Reducciones)	Modificado	Devengado	Pagado	
	1	2	3 = (1 + 2)	4	5	
Gobierno	2,425.5	-	2,425.5	2,163.0	2,163.0	262.5
Legislación			-			-
Justicia						-
Coordinación de la Política de Gobierno	2,425.5		2,425.5	2,163.0	2,163.0	262.5
Relaciones Exteriores			-			-
Asuntos Financieros y Hacendarios			-			-
Seguridad Nacional			-			-
Asuntos de Orden Público y de Seguridad Interior			-			-
Otros Servicios Generales			-			-
Desarrollo Social	833,736.6	28,855.7	862,592.3	783,795.1	758,668.2	78,797.2
Protección Ambiental			-			-
Vivienda y Servicios a la Comunidad			-			-
Salud			-			-
Recreación, Cultura y Otras Manifestaciones Sociales			-			-
Educación	833,736.6	28,855.7	862,592.3	783,795.1	758,668.2	78,797.2
Protección Social			-			-
Otros Asuntos Sociales			-			-
Desarrollo Económico	-	-	-	-	-	-
Asuntos Económicos, Comerciales y Laborales en General			-			-
Agropecuaria, Silvicultura, Pesca y Caza			-			-
Combustibles y Energía			-			-
Minería, Manufacturas y Construcción			-			-
Transporte			-			-
Comunicaciones			-			-
Turismo			-			-
Ciencia, Tecnología e Innovación			-			-
Otras Industrias y Otros Asuntos Económicos			-			-
Otras no Clasificadas en Funciones Anteriores	-	34,143.2	34,143.2	34,143.2	34,143.2	-
Transacciones de la Deuda Pública / Costo Financiero de la Deuda			-			-
Transferencias, Participaciones y Aportaciones entre Diferentes Niveles y Órdenes de Gobierno			-			-
Saneamiento del Sistema Financiero			-			-
Adeudos de Ejercicios Fiscales Anteriores		34,143.2	34,143.2	34,143.2	34,143.2	-
Total del Gasto	836,162.1	62,998.9	899,161.0	820,101.3	794,974.4	79,059.7

Colegio de Bachilleres del Estado de México
 Endeudamiento Neto
 Del 1 de Enero al 31 de Diciembre de 2019
 (Miles de Pesos)

Identificación de Crédito o Instrumento	Contratación/Colocación	Amortización	Endeudamiento Neto
	A	B	C = A - B
Créditos Bancarios			
			-
			-
			-
			-
			-
Total Créditos Bancarios	-	-	-
Otros Instrumentos de Deuda			
			-
			-
			-
			-
			-
			-
Total Otros Instrumentos de Deuda	-	-	-
TOTAL	-	-	-

NO Aplica

Colegio de Bachilleres del Estado de México
 Intereses de la Deuda
 Del 1 de Enero al 31 de Diciembre de 2019
 (Miles de Pesos)

Identificación de Crédito o Instrumento	Devengado	Pagado
Créditos Bancarios		
Total Intereses de Créditos Bancarios	-	-
Otros Instrumentos de Deuda		
Total de Intereses de Otros Instrumentos de Deuda	-	-
TOTAL	-	-

NO Aplica

COBAEM

Colegio de Bachilleres del Estado de México
EGRESOS POR CAPÍTULO
(Miles de Pesos)

EGRESOS	PREVISTO	PRESUPUESTO 2019		TOTAL AUTORIZADO	EJERCIDO	VARIACIÓN	
		ASIGNACIONES Y/O AMPLIACIONES	REDUCCIONES Y/O DISMINUCIONES			IMPORTE	%
Servicios Personales	668,432.6	95,489.5	45,227.2	718,694.9	655,736.9	62,958.0	8.8
Materiales y Suministros	41,681.5	15,738.6	18,509.3	38,910.8	31,578.8	7,332.0	18.8
Servicios Generales	107,714.2	21,266.0	38,803.8	90,176.4	84,908.9	5,267.5	5.8
Transferencias, Asignaciones, Subsidios y Otras Ayudas	733.8	933.9	733.8	933.9	932.4	1.5	.2
Bienes Muebles, Inmuebles e Intangibles	17,600.0	13,400.4	14,698.6	16,301.8	12,801.1	3,500.7	21.5
Deuda Pública		34,143.2		34,143.2	34,143.2		
TOTAL	836,162.1	180,971.6	117,972.7	899,161.0	820,101.3	79,059.7	8.8

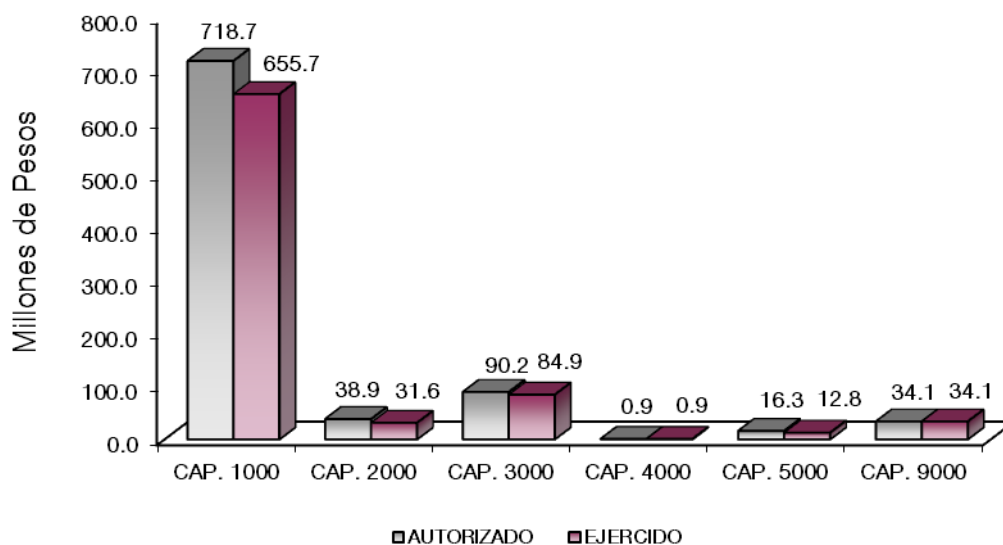

NOTAS AL PRESUPUESTO DE EGRESOS

EGRESOS

Se tuvo un presupuesto inicial de 836 millones 162.1 miles de pesos, posteriormente se autorizaron ampliaciones, reducciones y traspasos netos de más por 62 millones 998.9 miles de pesos, obteniendo un presupuesto modificado de 899 millones 161 mil pesos, de los cuales se ejercieron 820 millones 101.3 miles de pesos, teniendo un subejercido por 79 millones 59.7 miles de pesos, lo que representó el 8.8 por ciento, respecto al monto autorizado.

SERVICIOS PERSONALES

El presupuesto autorizado inicial para este capítulo fué de 668 millones 432.6 miles de pesos, posteriormente se autorizaron ampliaciones y traspasos netos de más por 50 millones 262.3 miles de pesos, obteniendo un presupuesto modificado 718 millones 694.9 miles de pesos, de los cuales se ejercieron 655 millones 736.9 miles de pesos, teniendo un subejercido por 62 millones 958 mil pesos, lo que representó el 8.8 por ciento, respecto al monto autorizado.

MATERIALES Y SUMINISTROS

El presupuesto autorizado inicial para este capítulo fué de 41 millones 681.5 miles de pesos, posteriormente se autorizaron ampliaciones, reducciones y traspasos netos de menos por 2 millones 770.7 miles de pesos, obteniendo un presupuesto modificado 38 millones 910.8 miles de pesos, de los cuales se ejercieron 31 millones 578.8 miles de pesos, teniendo un subejercido por 7 millones 332 mil pesos, lo que representó el 18.8 por ciento, respecto al monto autorizado.

La variación obedece al cumplimiento a la contención del Gasto y Ahorro Presupuestal del Ejercicio 2019.

SERVICIOS GENERALES

El presupuesto autorizado inicial para este capítulo fué de 107 millones 714.2 miles de pesos, posteriormente se autorizaron ampliaciones, reducciones y traspasos netos de menos por 17 millones 537.8 miles de pesos, obteniendo un presupuesto modificado 90 millones 176.4 miles de pesos, de los cuales se ejercieron 84 millones 908.9 miles de pesos, teniendo un subejercido por 5 millones 267.5 miles de pesos, lo que representó el 5.8 por ciento, respecto al monto autorizado.

La variación obedece al cumplimiento a la contención del Gasto y Ahorro Presupuestal del Ejercicio 2019.

TRANSFERENCIAS, ASIGNACIONES, SUBSIDIOS Y OTRAS AYUDAS

El presupuesto autorizado inicial de este capítulo fué de 733.8 miles de pesos, posteriormente se autorizaron ampliaciones y traspasos netos de más por 200.1 miles de pesos, obteniendo un presupuesto modificado por 933.9 miles de pesos, de los cuales se ejercieron 932.4 miles de pesos, teniendo un subejercido por 1.5 miles de pesos, lo que representó el 0.2 por ciento respecto al monto autorizado.

BIENES MUEBLES, INMUEBLES E INTANGIBLES

El presupuesto autorizado inicial para este capítulo fué de 17 millones 600 mil pesos, posteriormente se autorizaron ampliaciones, reducciones y trasposos netos de menos por 1 millón 298.2 miles de pesos, obteniendo un presupuesto modificado por 16 millones 301.8 miles de pesos, de los cuales se ejercieron 12 millones 801.1 miles de pesos, teniendo un subejercido por 3 millones 500.7 miles de pesos, lo que representó el 21.5 por ciento, respecto al monto autorizado.

DEUDA PÚBLICA

Se autorizaron ampliaciones para el pago de pasivos que se generaron como resultado de erogaciones que se devengaron en el ejercicio fiscal pero se quedaron pendientes de liquidar al cierre del mismo por 34 millones 143.2 miles de pesos, los cuales se ejercieron en su totalidad.

INFORMACIÓN PRESUPUESTAL						
Colegio de Bachilleres del Estado de México						
EGRESOS POR OBJETO DEL GASTO						
(Miles de Pesos)						
CAPÍTULO Y OBJETO DEL GASTO	PRESUPUESTO 2019			TOTAL AUTORIZADO	EJERCIDO	VARIACIÓN
	PREVISTO	ASIGNACIONES Y/O AMPLIACIONES	REDUCCIONES Y/O DISMINUCIONES			
SERVICIOS PERSONALES	668,432.6	95,489.5	45,227.2	718,694.9	655,736.9	62,958.0
Sueldo Base	345,971.1	19,355.7	24,213.0	341,113.8	329,720.6	11,393.2
Prima por Años de Servicio	4,881.9	735.6		5,617.5	5,617.5	
Prima de Antigüedad	64.0	1,172.9	11.0	1,225.9	435.3	790.6
Prima Vacacional	23,419.9	958.7	1,435.4	22,943.2	21,597.7	1,345.5
Aguinaldo	57,111.5	37,728.4	2,374.3	92,465.6	60,478.0	31,987.6
Prima Dominical		6.4		6.4	6.4	
Gratificación	32,686.8	3,703.0	5,632.2	30,757.6	23,301.9	7,455.7
Gratificación por Productividad	9,899.0	3,349.5		13,248.5	12,705.7	542.8
Labores Docentes	6,853.3	1,723.9	681.6	7,895.6	7,577.7	317.9
Aportaciones de Servicio de Salud	42,074.7	2,172.7	1,073.4	43,174.0	41,293.9	1,880.1
Aportaciones al Sistema Solidario de Reparto	31,097.3	1,378.4	956.8	31,518.9	30,579.8	939.1
Aportaciones del Sistema de Capitalización Individual	6,373.0	458.2	64.5	6,766.7	6,766.6	.1
Aportaciones para Financiar los Gastos Generales de Administración del ISSEMyM	3,678.3	172.0	67.3	3,783.0	3,606.2	176.8
Aportaciones para Riesgo de Trabajo	5,199.1	336.7	192.2	5,343.6	5,300.0	43.6
Seguros y Fianzas	1,571.9	231.2	323.3	1,479.8	923.9	555.9
Cuotas para Fondo de Retiro	2,509.0	2,153.6	9.4	4,653.2	4,643.1	10.1
Seguro de Separación Individualizado	2,881.4	172.0	302.1	2,751.3	2,187.1	564.2
Indemnización por accidentes de trabajo	218.3		182.5	35.8		35.8
Liquidación por indemnizaciones, por sueldos y salarios caídos	341.2	342.8	219.5	464.5	464.5	
Becas para Hijos de Trabajadores Sindicalizados		1,088.5		1,088.5	1,088.5	
Días Cívicos y Económicos	2,447.4	991.2	2,197.0	1,241.6	1,235.5	6.1
Día del Maestro y del Servidor Público	3,367.6	253.2	174.0	3,446.8	3,396.8	50.0
Otros Gastos Derivados de Convenio	40,077.9	3,005.3	2,699.8	40,383.4	37,892.2	2,491.2
Elaboración de tesis	330.0		250.8	79.2		79.2
Despensa	28,794.5	9,951.6	6.2	38,739.9	36,461.3	2,278.6
Reconocimiento a Servidores Públicos		68.0		68.0	68.0	
Estímulos por Puntualidad y Asistencia	16,583.5	3,980.0	2,160.9	18,402.6	18,388.7	13.9
MATERIALES Y SUMINISTROS	41,681.5	15,738.6	18,509.3	38,910.8	31,578.8	7,332.0
Materiales y Útiles de Oficina	4,566.3	1,700.0	3,833.2	2,433.1	1,621.3	811.8
Enseres de Oficina	250.3	386.7	68.7	568.3	436.0	132.3
Material y Útiles de Imprenta y Reproducción	656.8		519.6	137.2	1.4	135.8
Materiales y Útiles para el Procesamiento en Equipos y Bienes Informáticos	5,752.2	2,004.2	3,472.5	4,283.9	3,908.4	375.5
Material de Información		3.2		3.2	2.7	.5
Material y Enseres de Limpieza	3,480.0	1,600.0	2,683.4	2,396.6	953.6	1,443.0
Material Didáctico	1,000.0	295.2	150.2	1,145.0	1,144.3	.7
Material para Identificación y Registro		141.9		141.9	141.9	

CUENTA PÚBLICA DEL GOBIERNO, ORGANISMOS AUXILIARES Y AUTÓNOMOS DEL ESTADO DE MÉXICO 2019

CAPÍTULO Y OBJETO DEL GASTO	PRESUPUESTO 2019					
	PREVISTO	ASIGNACIONES Y/O AMPLIACIONES	REDUCCIONES Y/O DISMINUCIONES	TOTAL AUTORIZADO	EJERCIDO	VARIACIÓN
Productos Alimenticios para Personas	27.9	226.6	11.9	242.6	241.8	.8
Utensilios para el Servicio de Alimentación	1.1	2.5	.5	3.1	2.3	.8
Productos químicos, farmaceuticos y de laboratorio adquiridos como materia prima		.1		.1	.1	.1
Productos minerales no metálicos	88.4	147.9	43.9	192.4	147.9	44.5
Cemento y productos de concreto	3.7	56.1	3.1	56.7	53.2	3.5
Cal, yeso y productos de yeso	1.1	5.5	1.1	5.5	2.9	2.6
Madera y productos de madera	14.4	10.6	4.0	21.0	16.5	4.5
Vidrios y productos de vidrio	121.7		50.8	70.9	8.4	62.5
Material Eléctrico y Electrónico	4,888.9	376.3	2,255.4	3,009.8	2,398.1	611.7
Artículos metálicos para la construcción	2,595.0	473.9	146.5	2,922.4	2,736.3	186.1
Materiales Complementarios	240.9	114.1	140.2	214.8	67.3	147.5
Material de Señalización	342.5		165.8	176.7	150.2	26.5
Árboles y Plantas de Ornato	8.8	214.1	4.4	218.5	216.0	2.5
Materiales de Construcción	4,141.5	511.8	1,907.8	2,745.5	2,397.6	347.9
Estructuras y Manufacturas para Todo Tipo de Construcción	2,080.6	476.8	1,424.6	1,132.8	860.1	272.7
Sustancias Químicas	605.4	86.0	2.7	688.7	687.1	1.6
Plaguicidas, abonos y fertilizantes	3.2	.1	1.6	1.7	1.3	.4
Medicinas y Productos Farmacéuticos	838.2		115.8	722.4	688.5	33.9
Materiales, Accesorios y Suministros Médicos	1.9		.9	1.0		1.0
Materiales, Accesorios y Suministros de Laboratorio	77.9	1,000.0	32.5	1,045.4	469.5	575.9
Fibras sintéticas, hules, plásticos y derivados	11.3	6.9	4.8	13.4	9.4	4.0
Combustibles, Lubricantes y Aditivos	3,080.0	261.2		3,341.2	2,096.9	1,244.3
Vestuario y Uniformes	1,840.0	1,180.7	535.4	2,485.3	2,485.3	
Prendas de Seguridad y Protección Personal	350.6	49.2	35.3	364.5	360.5	4.0
Artículos Deportivos	260.0	1,131.0	130.2	1,260.8	1,203.5	57.3
Productos Textiles		144.2		144.2	143.1	1.1
Refacciones, Accesorios y Herramientas	521.4	4.4	182.9	342.9	53.4	289.5
Refacciones y Accesorios Menores de Edificios	217.4	400.0	102.2	515.2	511.8	3.4
Refacciones y Accesorios Menores de mobiliario y equipo de administración, educacional y recreativo	488.9	37.8	175.3	351.4	307.7	43.7
Refacciones y Accesorios para Equipo de Cómputo	1,055.9	348.8	119.5	1,285.2	1,168.1	117.1
Refacciones y Accesorios Menores de Equipo e Instrumental Médico y de Laboratorio	3.3		1.7	1.6		1.6
Refacciones y Accesorios Menores para Equipo de Transporte	96.0	590.9	39.4	647.5	646.2	1.3
Artículos para la Extinción de Incendios	466.3	5.9		472.2	449.9	22.3
Refacciones y Accesorios Menores de Maquinaria y Otros Equipos	1.3	1.0		2.3	1.2	1.1
Otros Enseres	1,500.4	1,743.0	141.5	3,101.9	2,787.1	314.8
SERVICIOS GENERALES	107,714.2	21,266.0	38,803.8	90,176.4	84,908.9	5,267.5
Servicio de Energía Eléctrica	5,686.6	1,898.7		7,585.3	7,585.3	
Gas	5.9		.9	5.0	3.2	1.8
Servicio de Agua	633.8		207.9	425.9	287.3	138.6
Servicio de Telefonía Convencional	2,217.3		832.7	1,384.6	1,069.6	315.0
Servicios de Radiolocalización y Telecomunicación	83.0	1.0	62.2	21.8	1.1	20.7
Servicios de Conducción de señales analógicas y digitales	889.1	47.8	250.8	686.1	685.1	1.0
Servicios de Acceso a Internet	24,338.8	2,012.1	24,621.0	1,729.9	170.2	1,559.7
Servicio Postal y Telegráfico	2.1	2.0	.7	3.4	2.5	.9
Arrendamiento de Edificios y Locales	1,939.8	80.8	728.4	1,292.2	1,291.5	.7
Arrendamiento de Vehículos	1,002.9		314.6	688.3	440.9	247.4
Arrendamiento de Maquinaria y Equipo		31.8		31.8	31.8	
Asesorías Asociadas a Convenios o Acuerdos	1,136.8	96.8	580.1	653.5	261.8	391.7
Servicios estadísticos y geográficos	27.3			27.2		27.2
Servicios Informáticos	462.9		328.0	134.9	14.1	120.8
Capacitación	4,445.1		962.5	3,482.6	2,533.6	949.0
Servicios de Apoyo Administrativo y Fotocopiado	167.4		40.1	127.3	58.7	68.6
Impresiones de Documentos Oficiales para la Prestación de Servicios Públicos, Identificación, Formatos Administrativos y Fiscales y Formas Valoradas	885.5	423.1	278.3	1,030.3	1,027.8	2.5
Servicios de Impresión de Documentos Oficiales		42.6		42.6	42.6	
Servicios de Vigilancia	28,689.9	3,036.8	877.9	30,848.8	30,848.8	
Servicios Profesionales	1,396.1	1,425.4	957.6	1,863.9	1,687.6	176.3
Servicios Bancarios y Financieros	1,082.0	294.6	345.1	1,031.5	1,031.5	
Seguros de Responsabilidad Patrimonial y Fianzas	125.2		47.0	78.2		78.2
Seguros y Fianzas	660.8	5,267.9	288.4	5,640.3	5,630.4	9.9

COBAEM

CAPÍTULO Y OBJETO DEL GASTO	PRESUPUESTO 2019			TOTAL AUTORIZADO	EJERCIDO	VARIACIÓN
	PREVISTO	ASIGNACIONES Y/O AMPLIACIONES	REDUCCIONES Y/O DISMINUCIONES			
Fletes y Maniobras		2.7		2.7	2.7	
Servicios Financieros, bancarios y comerciales integrales		75.7		75.7	73.9	1.8
Reparación y Mantenimiento de Inmuebles	1,626.2		690.9	935.3	897.4	37.9
Adaptación de locales, almacenes, bodegas y edificios	172.1		49.2	122.9	72.1	50.8
Reparación, Mantenimiento e Instalación de Mobiliario y Equipo de Oficina	200.6		36.2	164.4	114.7	49.7
Reparación, Instalación y Mantenimiento de Bienes Informáticos Microfilmación y Tecno	334.5		105.3	229.2	209.2	20.0
Reparación, Instalación y Mantenimiento de Equipo Médico y de Laboratorio	899.8	134.2	150.1	883.9	879.3	4.6
Reparación y Mantenimiento de Vehículos Terrestres, Aéreos y Lacustres	1,079.1	113.3	406.0	786.4	752.4	34.0
Reparación, Instalación y Mantenimiento de Máquinaria, Equipo Industrial y Diverso	1,222.0	59.0	811.5	469.5	435.6	33.9
Servicios de Lavandería, Limpieza e Higiene	624.7	1,348.6	234.6	1,738.7	1,738.7	
Servicios de Fumigación	838.8	29.0	7.0	860.8	834.5	26.3
Gastos de Publicidad y Propaganda	1,700.2	579.7		2,279.9	2,250.1	29.8
Publicaciones Oficiales y de Información en General para Difusión	315.0	46.9	15.9	346.0	302.4	43.6
Servicios de Fotografía		8.7		8.7	8.7	
Transportación Aérea	7.0	2.3		9.3	9.3	
Gastos de Traslado por Vía Terrestre	2,346.1	767.0	804.4	2,308.7	2,277.6	31.1
Gastos de alimentación en territorio nacional	1,831.4		1,423.3	408.1	292.3	115.8
Otros Servicios de Traslado y Hospedaje	425.3	21.9	163.4	283.8	246.3	37.5
Gastos de Ceremonias Oficiales y de Orden Social	31.2	362.6	21.0	372.8	372.6	.2
Espectáculos Cívicos y culturales		19.3		19.3	19.3	
Congresos y Convenciones	132.6			132.6		132.6
Exposiciones y Ferias		366.0		366.0	365.9	.1
Otros impuesto y derechos	877.0	14.3	109.1	782.2	571.8	210.4
Penas, multas, accesorios y actualizaciones	48.6	15.3	15.3	48.6		48.6
Impuestos sobre erogaciones por remuneraciones al trabajo personal	14,738.3	2,428.7	192.7	16,974.3	16,974.1	.2
Cuotas y suscripciones	8.6	4.8		13.4	11.2	2.2
Gastos de servicios menores	2,149.1	53.3	1,703.1	499.3	339.3	160.0
Inscripciones y arbitrajes	146.5		132.2	14.3	.8	13.5
Subcontratación de servicios con terceros	81.2	151.3	8.4	224.1	151.3	72.8
TRANSFERENCIAS, ASIGNACIONES, SUBSIDIOS Y OTRAS AYUDAS	733.8	933.9	733.8	933.9	932.4	1.5
Becas		921.8		921.8	920.3	1.5
Capacitación	733.8		733.8			
Premios, estímulos, recompensas, becas y seguros a deportistas		12.1		12.1	12.1	
BIENES MUEBLES, INMUEBLES E INTANGIBLES	17,600.0	13,400.4	14,698.6	16,301.8	12,801.1	3,500.7
Muebles y Enseres	14,000.0	8.0	12,500.0	1,508.0	1,160.9	347.1
Bienes Informáticos		9,693.8		9,693.8	9,140.7	553.1
Otros Equipos Eléctricos y Electrónicos de Oficina	2,000.0	800.0	500.0	2,300.0	809.9	1,490.1
Equipos y aparatos audiovisuales		33.9		33.9	33.9	
Equipo Médico y de Laboratorio		1,400.0	298.6	1,101.4		1,101.4
Vehículos y Equipo de Transporte Terrestre		600.0	600.0			
Carrocerías y remolques	800.0		800.0			
Herramientas, maquinaria herramienta y equipo	800.0	600.0		1,400.0	1,391.0	9.0
Software		264.7		264.7	264.7	
DEUDA PÚBLICA		34,143.2		34,143.2	34,143.2	
Por el Ejercicio Inmediato Anterior		34,143.2		34,143.2	34,143.2	
T O T A L	836,162.1	180,971.6	117,972.7	899,161.0	820,101.3	79,059.7

INFORMACIÓN PROGRAMÁTICA

COBAEM

Colegio de Bachilleres del Estado de México
Gasto por Categoría Programática
Del 1 de Enero al 31 de Diciembre de 2019
(Miles de Pesos)

Concepto	Egresos					Subejercicio
	Aprobado	Ampliaciones/ (Reducciones)	Modificado	Devengado	Pagado	
	1	2	3=(1 + 2)	4	5	
Programas	836,162.1	28,855.7	865,017.8	785,958.1	760,831.2	79,059.7
Subsidios: Sector Social y Privado o Entidades Federativas y Municipios	-	-	-	-	-	-
Sujetos a Reglas de Operación			-			-
Otros Subsidios			-			-
Desempeño de las Funciones	836,162.1	28,855.7	865,017.8	785,958.1	760,831.2	79,059.7
Prestación de Servicios Públicos	836,162.1	28,855.7	865,017.8	785,958.1	760,831.2	79,059.7
Provisión de Bienes Públicos			-			-
Planeación, Seguimiento y Evaluación de Políticas Públicas			-			-
Promoción y Fomento			-			-
Regulación y Supervisión			-			-
Funciones de las Fuerzas Armadas (Únicamente Gobierno Federal)			-			-
Específicos			-			-
Proyectos de Inversión			-			-
Administrativos y de Apoyo	-	-	-	-	-	-
Apoyo al Proceso Presupuestario y para Mejorar la Eficiencia Institucional			-			-
Apoyo a la Función Pública y al Mejoramiento de la Gestión			-			-
Operaciones Ajenas			-			-
Compromisos	-	-	-	-	-	-
Obligaciones de Cumplimiento de Resolución Jurisdiccional			-			-
Desastres Naturales			-			-
Obligaciones	-	-	-	-	-	-
Pensiones y Jubilaciones			-			-
Aportaciones a la Seguridad Social			-			-
Aportaciones a Fondos de Estabilización			-			-
Aportaciones a Fondos de Inversión y Reestructura de Pensiones			-			-
Programa de Gasto Federalizado (Gobierno Federal)	-	-	-	-	-	-
Gasto Federalizado			-			-
Participaciones a Entidades Federativas y Municipios			-			-
Costo Financiero, Deuda o Apoyos a Deudores y Ahorradores de la Banca			-			-
Adeudos de Ejercicios Fiscales Anteriores		34,143.2	34,143.2	34,143.2	34,143.2	-
Total del Gasto	836,162.1	62,998.9	899,161.0	820,101.3	794,974.4	79,059.7

El Plan de Desarrollo del Estado de México 2017-2023, es un instrumento prospectivo con una visión hacia 2030. En él se concentran las bases para la elaboración de los programas sectoriales, especiales y regionales que delinearán de manera más puntual y detallada los pasos para el cumplimiento de los objetivos establecidos, así como los planes específicos de inversión que permitirán realizar la proyección de los recursos financieros. Este esfuerzo colectivo plasma los retos y desafíos de la agenda gubernamental con un profundo sentido de responsabilidad y con el compromiso de lograr un desarrollo democrático.

SOCIAL

Programas de nueva generación para disminuir la desigualdad. El Gobierno del Estado de México considera prioritario desarrollar y conservar familias fuertes, promover el empleo y proteger el ingreso, particularmente el de las mujeres. En correspondencia con la Agenda 2030, el logro de estos propósitos influirá directa e indirectamente el cumplimiento de las metas globales que contribuirán a disminuir la pobreza y el hambre; procurarán el acceso a una vivienda y a servicios básicos adecuados; reducirán las desigualdades y la discriminación; promoverán una educación inclusiva, equitativa y de calidad, así como una vida sana y en general el bienestar. Diagnóstico: Pobreza y Hambre en el Estado de México.

GOBIERNO CAPAZ Y RESPONSABLE

El reto de los gobiernos actuales versa sobre la eficacia en solucionar los problemas endémicos que aquejan a las sociedades modernas y uno de los mayores retos es hacerlo con apego al Estado de Derecho, ya que éste aporta las normas y los valores fundamentales que rigen la convivencia social, así como los derechos y obligaciones de los actores sociales y políticos.

Colegio de Bachilleres del Estado de México Egresos por Pilar y/o Eje Transversal (Miles de Pesos)								
PILAR Y/O EJE TRANSVERSAL	PREVISTO	P R E S U P U E S T O 2 0 1 9			TOTAL AUTORIZADO	EJERCIDO	VARIACIÓN	
		ASIGNACIONES Y/O AMPLIACIONES	REDUCCIONES Y/O DISMINUCIONES				IMPORTE	%
Social	833,736.7	146,158.4	117,302.7	862,592.4	783,795.1	78,797.3	9.1	
Gobierno Capaz y Responsable	2,425.4	34,813.2	670.0	36,568.6	36,306.2	262.4	.7	
T O T A L	836,162.1	180,971.6	117,972.7	899,161.0	820,101.3	79,059.7	8.8	
	=====	=====	=====	=====	=====	=====	=====	

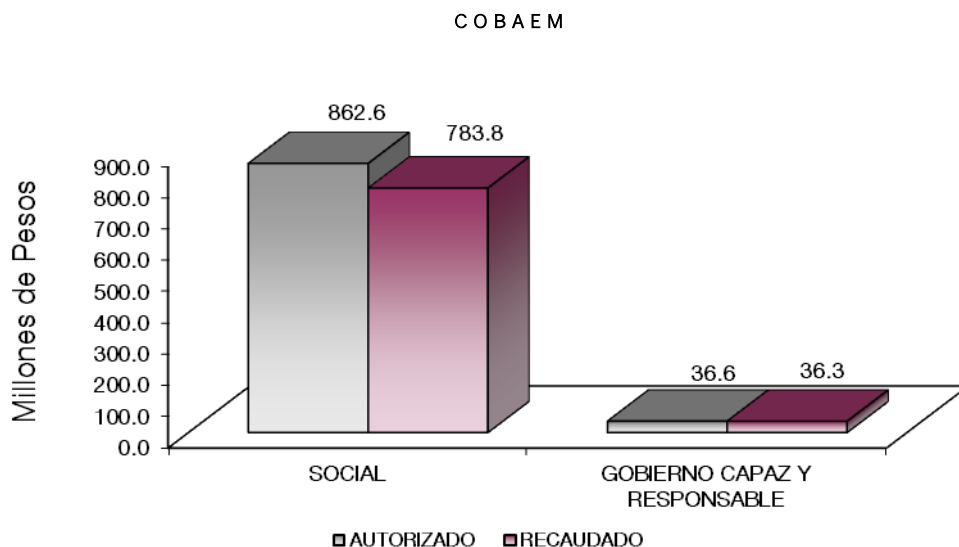

FINALIDAD

SOCIAL

DESARROLLO SOCIAL

En esta finalidad se avanzará en la provisión de servicios a la población en materia de Protección Social, Educación, Salud, Vivienda y Servicios a la Comunidad, con lo que se apoyará fundamentalmente la consecución de las Metas Nacionales México Incluyente y México con Educación de Calidad.

El programa que desarrolla el Colegio de Bachilleres del Estado de México busca cumplir con los siguientes objetivos:

- Ampliar la cobertura de los servicios educativos, bajo criterios de flexibilidad y pertinencia.
- Fortalecer la vinculación entre la educación media superior y superior en sus diversas modalidades, con las necesidades sociales y del aparato productivo de la Entidad.

CUENTA PÚBLICA DEL GOBIERNO, ORGANISMOS AUXILIARES Y AUTÓNOMOS DEL ESTADO DE MÉXICO 2019

Colegio de Bachilleres del Estado de México							
Egresos por Programa (Miles de Pesos)							
PROGRAMA	PRESUPUESTO 2019			TOTAL AUTORIZADO	EJERCIDO	VARIACIÓN	
	PREVISTO	ASIGNACIONES Y/O AMPLIACIONES	REDUCCIONES Y/O DISMINUCIONES			IMPORTE	%
Desarrollo de la Función Pública y Ética en el Servicio Público	1,959.8	542.0	542.0	1,959.8	1,743.2	216.6	11.1
Sistema Anticorrupción del Estado de México y Municipios	465.6	128.0	128.0	465.6	419.8	45.8	9.8
Educación Media Superior	832,316.1	145,943.8	117,088.1	861,171.8	783,030.1	78,141.7	9.1
Modernización de la Educación	1,420.6	214.6	214.6	1,420.6	765.0	655.6	46.1
Previsiones para el Pago de Adeudos de Ejercicios Fiscales Anteriores		34,143.2		34,143.2	34,143.2		
TOTAL	836,162.1	180,971.6	117,972.7	899,161.0	820,101.3	79,059.7	8.8

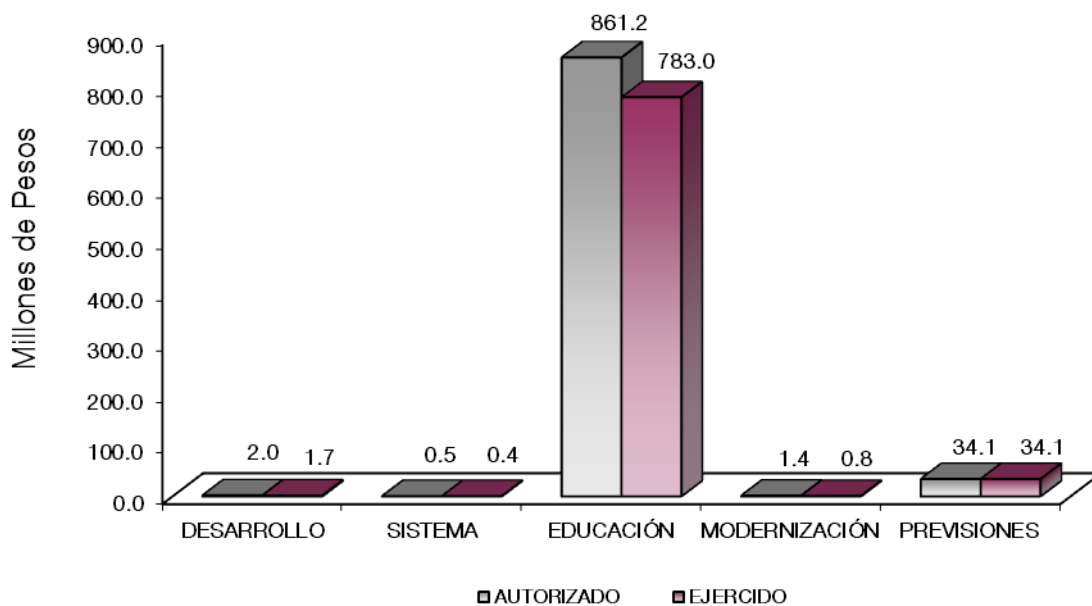

AVANCE OPERATIVO-PROGRAMÁTICO Y PRESUPUESTAL

GOBIERNO CAPAZ Y RESPONSABLE

GOBIERNO

COORDINACIÓN DE LA POLÍTICA DE GOBIERNO

01 03 04 01 DESARROLLO DE LA FUNCIÓN PÚBLICA Y ÉTICA EN EL SERVICIO PÚBLICO

01 03 04 01 01 01 FISCALIZACIÓN, CONTROL Y EVALUACIÓN DE LA GESTIÓN PÚBLICA

Realizar Auditorías, con el Propósito de Verificar el Cumplimiento del Marco Normativo que Regula el Funcionamiento de las Dependencias y Organismos Auxiliares del Ejecutivo Estatal y los Ayuntamientos. Durante el ejercicio 2019, se programaron 20 auditorías, alcanzando la misma cifra, las cuales se realizaron en los rubros financiero y administrativo, dando cumplimiento al 100 por ciento de la meta programada.

Realizar Evaluaciones para Determinar el Grado de Eficacia y Eficiencia en los Procesos, así como el Desempeño Institucional de las Dependencias y Organismos Auxiliares del Ejecutivo Estatal. Para el ejercicio 2019, se llevó a cabo una Evaluación al Seguro Voluntario contra Accidentes de Estudiantes, cumpliendo así el 100 por ciento de la meta.

Realizar Inspecciones a Rubros Específicos en las Dependencias, Organismos Auxiliares del Ejecutivo Estatal y en su caso Ayuntamientos, con el Propósito de Constatar el Cumplimiento del Marco Normativo que lo Regula. Para el ejercicio 2019 se programaron 110 inspecciones, alcanzando la cifra programada, las cuales se realizaron en los rubros relacionados con el arqueo de caja y/o formas valoradas, a los servicios personales, a las medidas de disciplina presupuestaria, inventarios, al SISER-WEB, a la comprobación del gasto, a la mejora regulatoria, a la concentración y resguardo de equipos, a la página de Información Pública de Oficio Mexiquense (IPOMEX), a operaciones, revisión general a los Estados Financieros, a los recursos Federales y a la comprobación de recursos Estatales y Federales, dando cumplimiento al 100 por ciento de la meta programada.

Participar en Testificaciones, con el Propósito de Asegurarse que los Actos Administrativos se Realicen Conforme a la Normatividad Vigente. En el transcurso del año 2019, se programaron 37 testificaciones, alcanzando 39, principalmente en los rubros referentes a la entrega recepción de oficinas, al destino final de bienes, así como siniestros ocurridos por el robo de bienes muebles, situando el cumplimiento de la meta en un 105.4 por ciento.

Participación del Órgano Interno de Control en Reuniones que por Mandato Legal o Disposición Administrativa así lo Requiera. En el ejercicio 2019 fueron programadas 64 reuniones, de las cuales se llevaron a cabo 14, logrando el 21.9 por ciento de la meta programada.

Atender Quejas y Denuncias Derivadas del Servicio Público Presentadas por Particulares. Se atendieron 24 quejas de las 24 programadas, por concepto de deficiencia en el servicio o trámite, así como prepotencia y malos tratos por parte de los servidores públicos del Colegio.

01 03 04 02 SISTEMA ANTICORRUPCIÓN DEL ESTADO DE MÉXICO Y MUNICIPIOS

01 03 04 02 02 01 RESPONSABILIDADES ADMINISTRATIVAS

Resolver Procedimientos Administrativos Disciplinarios y Resarcitorios. En el ejercicio 2019 se resolvieron 3 procedimientos administrativos disciplinarios de los 15 que se tenían programados derivado de auditorías, por manifestación de bienes y actuación de oficio, logrando el 20 por ciento de la meta programada.

SOCIAL

EDUCACIÓN

02 05 02 01 EDUCACIÓN MEDIA SUPERIOR

02 05 02 01 01 01 BACHILLERATO GENERAL

Atender el Número de Estudiantes por Aula que Permita Optimizar el Uso de la Capacidad Instalada. En el Colegio se previó atender a 38 estudiantes por aula, alcanzando la cifra programada, cumpliendo así el 100 por ciento de la meta.

Lograr que los Estudiantes Adquieran las Competencias Genéricas y Disciplinarias para Concluir el Bachillerato General. Para el ejercicio 2019, se logró atender a 22 mil 938 de los 23 mil 518 estudiantes que se tenían programados, logrando así el 97.5 por ciento de la meta.

Disminuir el Número de Estudiantes que Abandonan la Educación Media Superior para Lograr su Permanencia. Durante el año 2019, se implementaron acciones tendientes a disminuir la deserción escolar tales como tutorías, orientación educativa, capacitación docente, pláticas, entrega de becas, entre otras; estas acciones tuvieron buenos resultados toda vez que se presentó una disminución del abandono conforme a lo programado de 6 mil 584 a 5 mil 825 personas, representando una deserción menor en 11.5 por ciento.

La deserción tanto a nivel estatal como nacional se debe a diversos factores como la pobreza, falta de ambientes familiares adecuados o inestabilidad emocional de los jóvenes, los cuales aunados a una baja en el desempeño académico provocan que la trayectoria escolar de los estudiantes se trunque. Por ello, en el COBAEM seguiremos ejecutando programas y buscando estrategias para evitar que los jóvenes que asisten a este Organismo abandonen sus estudios.

Elevar el Nivel de Aprobación en los Estudiantes de Educación Media Superior para Coadyuvar a la Conclusión de Estudios. Durante el 2019 se programó una cifra de 30 mil 443 estudiantes aprobados, alcanzando una aprobación de 31 mil 711 estudiantes, lo que representó un 104.2 por ciento de cumplimiento respecto a la meta. Para este fin, se llevaron a cabo diversas estrategias como tutorías, asesorías, reuniones con padres de familia, orientación educativa, mejoramiento de resultados de la prueba enlace, y seguimiento a los estudiantes.

Atender a los Estudiantes con Certificado de Secundaria para su Formación en Bachillerato General. En el Colegio se previó atender a 16 mil 258 estudiantes de nuevo ingreso, logrando captar a 17 mil 121, alcanzando el 105.3 por ciento de la meta programada, brindando así a los jóvenes mayores oportunidades de continuar sus estudios.

Lograr que los Estudiantes de Educación Media Superior Concluyan sus Estudios para su Incorporación a la Educación Superior o al Sector Productivo. En el año 2019, 9 mil 272 estudiantes concluyeron sus estudios de educación media superior, con lo que se logró rebasar la meta programada que era de 9 mil 59 estudiantes egresados. Cabe hacer mención que, con las estrategias académicas implementadas, se ha logrado que un mayor número de estudiantes obtengan su certificado de Bachillerato General. Por lo anterior esta meta se cumple al 102.4 por ciento de lo programado.

Atender a los Estudiantes de Educación Media Superior para Contribuir a la Cobertura del Tipo Educativo. Para el año 2019 se programó atender a 38 mil 939 estudiantes en los Planteles escolarizados y Centros de Educación Media Superior a Distancia dependientes del Colegio de Bachilleres, logrando atender a 40 mil 8 estudiantes, lo que representó un 102.7 por ciento de la meta programada.

02 05 06 02 MODERNIZACIÓN DE LA EDUCACIÓN

02 05 06 02 01 01 FORTALECIMIENTO DE LA CALIDAD EDUCATIVA

Certificar en Idiomas a los Estudiantes de Educación Media Superior para Lograr la Competitividad. Durante el año 2019 el Colegio programó certificar a 1 mil 500 estudiantes en el idioma inglés, no obstante, debido a una reducción del Presupuesto Federal, no se tuvo presupuesto suficiente para la ejecución de esta meta.

Realizar Acciones Estratégicas para Mejorar el Nivel de Logro de Aprendizaje de los Estudiantes de Educación Media Superior en las Áreas de Lenguaje y Comunicación y Matemáticas. Para el ejercicio de 2019 fueron contempladas 4 acciones, logrando que la totalidad de los planteles y centros de Educación Media Superior a Distancia (EMSAD) dieran cumplimiento a la meta. Para este fin, se llevaron a cabo diversas estrategias como tutorías, asesorías, reuniones con padres de familia, orientación educativa, mejoramiento de resultados de la prueba enlace, y seguimiento a los estudiantes. Por lo que esta meta se cumplió al 100 por ciento de lo programado.

Capacitar a los Docentes que Imparten el Idioma Inglés en el Componente Profesional para Fortalecer su Práctica Pedagógica. Se gestionaron y difundieron cursos de capacitación y actualización entre los docentes de la asignatura, logrando capacitar 54 docentes de los 60 que se tenían programados en un curso para el fortalecimiento de competencias, realizado en tres sedes. Logrando el 90 por ciento de la meta programada.

Realizar Acciones para Promover una Cultura de Sustentabilidad y Cuidado del Medio Ambiente en los Estudiantes de Educación Media Superior. Para el ejercicio de 2019 fueron contempladas 166 acciones, logrando que la totalidad de los planteles y centros EMSAD dieran cumplimiento al 100 por ciento de lo programado.

Actualizar al Personal Docente, Directivo y Administrativo de Educación Media Superior, para Brindar Educación de Calidad. En búsqueda de la mejora continua del servicio que ofrece el COBAEM, en el año 2019 se brindó capacitación al personal directivo, administrativo y docente, a través del cual se busca continuar con el perfeccionamiento de las habilidades administrativas, técnicas y de relaciones humanas de los servidores públicos del Colegio. En total, fueron actualizados 1 mil 799 personas de las 1 mil 840 que se tenían programadas, alcanzando un avance del 97.8 por ciento.

02 05 06 02 01 04 TECNOLOGÍA APLICADA A LA EDUCACIÓN

Capacitar a Docentes en el Uso de las TIC'S, para la Mejora de su Práctica Pedagógica. Durante el ejercicio 2019 se capacitaron a 245 docentes de los 240 programados en el uso de herramientas y equipos informáticos, alcanzado un avance de meta al 102.1 por ciento.

Promover el Uso de las Tecnologías de Información de la Comunicación en Educación Media Superior. Para el ejercicio de 2019 se promovió la instalación de 225 equipos de cómputo, logrando alcanzar la cifra de 241 equipos, lo que representó un 107.1 por ciento de la meta programada.

02 05 06 02 01 05 CONVIVENCIA ESCOLAR SIN VIOLENCIA

Realizar Acciones que Fortalezcan el Espíritu Cívico, Ético y de Pertenencia en los Estudiantes de Educación Media Superior. Para el ejercicio de 2019 fueron contempladas 166 acciones, logrando que la totalidad de los planteles y centros EMSAD dieran cumplimiento a la meta al 100 por ciento de lo programado.

Realizar Acciones para la Prevención de la Violencia Escolar y la no Discriminación en Educación Media Superior. El Colegio de Bachilleres del Estado de México cuenta con un Plan de Desarrollo Académico, el cual busca la prevención de conductas antisociales, riesgos psicosociales y de salud. Estas 332 acciones fueron ejecutadas en las 83 unidades académicas, mismas que fueron programadas, logrando un cumplimiento del 100 por ciento.

CUENTA PÚBLICA DEL GOBIERNO, ORGANISMOS AUXILIARES Y AUTÓNOMOS DEL ESTADO DE MÉXICO 2019

Colegio de Bachilleres del Estado de México
AVANCE OPERATIVO - PROGRAMÁTICO Y PRESUPUESTAL
 ENERO - DICIEMBRE DE 2019

FIN	FUN	SF	PP	SP	Pr	DESCRIPCIÓN	UNIDAD DE MEDIDA	M E T A S			PRESUPUESTO 2019 (Miles de Pesos)			
								PROGRAMADO	ALCANZADO	AVANCE %	AUTORIZADO ANUAL	EJERCIDO	%	
						GOBIERNO CAPAZ Y RESPONSABLE								
						GOBIERNO								
						COORDINACIÓN DE LA POLÍTICA DE GOBIERNO								
01	03	04	01			DESARROLLO DE LA FUNCIÓN PÚBLICA Y ÉTICA EN EL SERVICIO PÚBLICO					1,959.8	1,743.2	88.9	
01	03	04	01	01	01	FISCALIZACIÓN, CONTROL Y EVALUACIÓN DE LA GESTIÓN PÚBLICA					1,959.8	1,743.2	88.9	
						Realizar Auditorías, con el Propósito de Verificar el Cumplimiento del Marco Normativo que Regula el Funcionamiento de las Dependencias y Organismos Auxiliares del Ejecutivo Estatal y los Ayuntamientos.	Auditoría	20	20	100				
						Realizar Evaluaciones para Determinar el Grado de Eficacia y Eficiencia en los Procesos, así como el Desempeño Institucional de las Dependencias y Organismos Auxiliares del Ejecutivo Estatal.	Evaluación	1	1	100				
						Realizar Inspecciones a Rubros Específicos en las Dependencias, Organismos Auxiliares del Ejecutivo Estatal y en su caso Ayuntamientos, con el Propósito de Constatar el Cumplimiento del Marco Normativo que lo Regula.	Inspección	110	110	100				
						Participar en Testificaciones, con el Propósito de Asegurar que los Actos Administrativos se Realicen Conforme a la Normatividad Vigente.	Testificación	37	39	105.4				
						Participación del Órgano Interno de Control en Reuniones que por Mandato Legal o Disposición Administrativa así lo Requiera	Reunión	64	14	21.9				
						Atender Quejas y Denuncias Derivadas del Servicio Público Presentadas por Particulares.	Queja	24	24	100				
01	03	04	02			SISTEMA ANTICORRUPCIÓN DEL ESTADO DE MÉXICO Y MUNICIPIOS					465.6	419.8	90.2	
01	03	04	02	02	01	RESPONSABILIDADES ADMINISTRATIVAS					465.6	419.8	90.2	
						Resolver Procedimientos Administrativos Disciplinarios y Resarcitorios	Servidor Público	15	3	20.0				
						SOCIAL								
						EDUCACIÓN								
02	05	02	01			EDUCACIÓN MEDIA SUPERIOR					861,171.8	783,030.1	90.9	
02	05	02	01	01	01	BACHILLERATO GENERAL					861,171.8	783,030.1	90.9	
						Atender el Número de Estudiantes por Aula que Permita Optimizar el Uso de la Capacidad Instalada.	Estudiante	38	38	100				
						Lograr que los Estudiantes Adquieran las Competencias Genéricas y Disciplinarias para Concluir el Bachillerato General.	Estudiante	23,518	22,938	97.5				
						Disminuir el Número de Estudiantes que Abandonan la Educación Media Superior para Lograr su Permanencia.	Persona	6,584	5,825	88.5				
						Elevar el Nivel de Aprobación en los Estudiantes de Educación Media Superior para Coadyuvar a la Conclusión de Estudios.	Estudiante	30,443	31,711	104.2				
						Atender a los Estudiantes con Certificado de Secundaria para su Formación en Bachillerato General.	Estudiante	16,258	17,121	105.3				
						Lograr que los Estudiantes de Educación Media Superior Concluyan sus Estudios para su Incorporación a la Educación Superior o al Sector Productivo.	Egresado	9,059	9,272	102.4				
						Atender a los Estudiantes de Educación Media Superior para Contribuir a la Cobertura del Tipo Educativo.	Estudiante	38,939	40,008	102.7				

COBAEM

FIN	FUN	SF	PP	SP	Pr	DESCRIPCIÓN	UNIDAD DE MEDIDA	M E T A S			PRESUPUESTO 2019 (Miles de Pesos)			
								PROGRAMADO	ALCANZADO	AVANCE %	AUTORIZADO ANUAL	EJERCIDO	%	
02	05	06	02			MODERNIZACIÓN DE LA EDUCACIÓN					1,420.6	766.0	53.8	
02	05	06	02	01	01	FORTALECIMIENTO DE LA CALIDAD EDUCATIVA					749.4	690.3	92.1	
						Certificar en Idiomas a los Estudiantes de Educación Media Superior para Lograr la Competitividad.	Documento	1,500						
						Realizar Acciones Estratégicas para Mejorar el Nivel de Logro de Aprendizaje de los Estudiantes de Educación Media Superior en las Areas de Lenguaje y Comunicación y Matemáticas.	Acción	4	4	100				
						Capacitar a los Docentes que Imparten el Idioma Inglés en el Componente Profesional para Fortalecer su Práctica Pedagógica.	Docente	60	54	90				
						Realizar Acciones para Promover una Cultura de Sustentabilidad y Cuidado del Medio Ambiente en los Estudiantes de Educación Media Superior.	Acción	166	166	100				
						Actualizar al Personal Docente, Directivo y Administrativo de Educación Media Superior, para Brindar Educación de Calidad.	Persona	1,840	1,799	97.8				
02	05	06	02	01	04	TECNOLOGÍA APLICADA A LA EDUCACIÓN					250.2	32.5	13.0	
						Capacitar a Docentes en el Uso de las TIC'S, para la Mejora de su Práctica Pedagógica.	Docente	240	245	102.1				
						Promover el Uso de las Tecnologías de Información y Comunicación en Educación Media Superior.	Equipo	225	241	107.1				
02	05	06	02	01	05	CONVIVENCIA ESCOLAR SIN VIOLENCIA					421.0	42.2	10.0	
						Realizar Acciones que Fortalezcan el Espíritu Cívico, Ético y de Pertenencia en los Estudiantes de Educación Media Superior.	Acción	166	166	100				
						Realizar Acciones para la Prevención de la Violencia Escolar y la No Discriminación en Educación Media Superior.	Acción	332	332	100				
						GOBIERNO CAPAZ Y RESPONSABLE								
						FINANCIAMIENTO PARA EL DESARROLLO								
04	04	01	01			PREVISIONES PARA EL PAGO DE ADEUDOS DE EJERCICIOS FISCALES ANTERIORES					34,143.2	34,143.2	100.0	
04	04	01	01	01	01	PASIVOS DERIVADOS DE EROGACIONES DEVENGADAS Y PENDIENTES DE EJERCICIOS ANTERIORES					34,143.2	34,143.2	100.0	
						Registro de Pago de Adeudo de Ejercicios Fiscales Anteriores	Documento	1	1	100				
T O T A L											899,161.0	820,101.3	91.2	
											-----	-----		
											-----	-----		

ANEXOS ESTABLECIDOS EN DIFERENTES
ORDENAMIENTOS

C O B A E M

Relación de Bienes Inmuebles que Componen el Patrimonio
 Cuenta Pública al 31 de Diciembre de 2019
 (Miles de Pesos)

Ente Público: Colegio de Bachilleres del Estado de México

Código	Descripción de Bienes Inmuebles	* Valor en Libros
	Terrenos	41,613.9
	Edificios no Habitacionales	485,610.5
	Construcciones en Proceso	84,530.7
	TOTAL	611,755.1

Relación de Bienes Muebles que Componen el Patrimonio
 Cuenta Pública al 31 de Diciembre de 2019
 (Miles de Pesos)

Ente Público: Colegio de Bachilleres del Estado de México

Código	Descripción de Bienes Muebles	Valor en Libros
	Mobiliario y Equipo de Administración	169,594.5
	Equipo e Instrumental Médico y de Laboratorio	22,242.4
	Equipo de Transporte	15,381.6
	Maquinaria, otros Equipos y Herramientas	14,444.4
	Otros Bienes Muebles	4,359.8
	T O T A L	226,022.7

Colegio de Bachilleres del Estado de México
Cuenta Pública 2019
Relación de Cuentas Bancarias Productivas Específicas

Fondo, Programa o Convenio	Datos de la Cuenta Bancaria	
	Institución Bancaria	Número de Cuentas *
COLEGIO DE BACHILLERES DEL ESTADO DE MÉXICO	BBVA	546
COLEGIO DE BACHILLERES DEL ESTADO DE MÉXICO	BBVA	547
COLEGIO DE BACHILLERES DEL ESTADO DE MÉXICO	BBVA	998
COLEGIO DE BACHILLERES DEL ESTADO DE MÉXICO	BBVA	028
COLEGIO DE BACHILLERES DEL ESTADO DE MÉXICO	BBVA	304
COLEGIO DE BACHILLERES DEL ESTADO DE MÉXICO	AFIRME	589
COLEGIO DE BACHILLERES DEL ESTADO DE MÉXICO	BANCO AZTECA	620
FONDO CONCURSABLE	BANCO AZTECA	008
COLEGIO DE BACHILLERES DEL ESTADO DE MÉXICO	BANCO AZTECA	197
COLEGIO DE BACHILLERES DEL ESTADO DE MÉXICO	BANCO AZTECA	254
COLEGIO DE BACHILLERES DEL ESTADO DE MÉXICO	BANCO AZTECA	200
COLEGIO DE BACHILLERES DEL ESTADO DE MÉXICO	BANCO AZTECA	276

FORMATOS PARA EL CUMPLIMIENTO
DE LA LEY DE DISCIPLINA FINANCIERA
DE LAS ENTIDADES FEDERATIVAS
Y LOS MUNICIPIOS

COBAEM

Colegio de Bachilleres del Estado de México Estado de Situación Financiera Detallado - LDF Al 31 de Diciembre de 2019 y 2018 (Cifras en Miles de Pesos)					
Concepto	2019	2018	Concepto	2019	2018
ACTIVO			PASIVO		
Activo Circulante			Pasivo Circulante		
a. Efectivo y Equivalentes (a=a1+a2+a3+a4+a5+a6+a7)	139,292.0	166,166.5	a. Cuentas por Pagar a Corto Plazo (a=a1+a2+a3+a4+a5+a6+a7+a8+a9)	98,210.3	49,791.4
a1) Efectivo			a1) Servicios Personales por Pagar a Corto Plazo		
a2) Bancos/Tesorería	139,292.0	166,166.5	a2) Proveedores por Pagar a Corto Plazo	81,269.9	46,282.0
a3) Bancos/Dependencias y Otros			a3) Contratistas por Obras Públicas por Pagar a Corto Plazo		
a4) Inversiones Temporales (Hasta 3 Meses)			a4) Participaciones y Aportaciones por Pagar a Corto Plazo		
a5) Fondos con Afectación Específica			a5) Transferencias Otorgadas por Pagar a Corto Plazo		
a6) Depósitos de Fondos de Terceros en Garantía y/o Administración			a6) Intereses, Comisiones y Otros Gastos de la Deuda Pública por Pagar a Corto Plazo		
a7) Otros Efectivos y Equivalentes			a7) Retenciones y Contribuciones por Pagar a Corto Plazo	3,588.4	3,100.8
b. Derechos a Recibir Efectivo o Equivalentes (b=b1+b2+b3+b4+b5+b6+b7)	200.3	43.4	a8) Devoluciones de la Ley de Ingresos por Pagar a Corto Plazo		
b1) Inversiones Financieras de Corto Plazo			a9) Otras Cuentas por Pagar a Corto Plazo	13,352.0	408.6
b2) Cuentas por Cobrar a Corto Plazo			b. Documentos por Pagar a Corto Plazo (b=b1+b2+b3)	0.0	0.0
b3) Deudores Diversos por Cobrar a Corto Plazo	200.3	43.4	b1) Documentos Comerciales por Pagar a Corto Plazo		
b4) Ingresos por Recuperar a Corto Plazo			b2) Documentos con Contratistas por Obras Públicas por Pagar a Corto Plazo		
b5) Deudores por Anticipos de la Tesorería a Corto Plazo			b3) Otros Documentos por Pagar a Corto Plazo		
b6) Préstamos Otorgados a Corto Plazo			c. Porción a Corto Plazo de la Deuda Pública a Largo Plazo (c=c1+c2)	0.0	0.0
b7) Otros Derechos a Recibir Efectivo o Equivalentes a Corto Plazo			c1) Porción a Corto Plazo de la Deuda Pública		
c. Derechos a Recibir Bienes o Servicios (c=c1+c2+c3+c4+c5)	9,340.2	9,944.7	c2) Porción a Corto Plazo de Arrendamiento Financiero		
c1) Anticipo a Proveedores por Adquisición de Bienes y Prestación de Servicios a Corto Plazo			d. Títulos y Valores a Corto Plazo		
c2) Anticipo a Proveedores por Adquisición de Bienes Inmuebles y Muebles a Corto Plazo			e. Pasivos Diferidos a Corto Plazo (e=e1+e2+e3)	0.0	0.0
c3) Anticipo a Proveedores por Adquisición de Bienes Intangibles a Corto Plazo			e1) Ingresos Cobrados por Adelantado a Corto Plazo		
c4) Anticipo a Contratistas por Obras Públicas a Corto Plazo	9,340.2	9,944.7	e2) Intereses Cobrados por Adelantado a Corto Plazo		
c5) Otros Derechos a Recibir Bienes o Servicios a Corto Plazo			e3) Otros Pasivos Diferidos a Corto Plazo		
d. Inventarios (d=d1+d2+d3+d4+d5)	11,809.1	11,262.6	f. Fondos y Bienes de Terceros en Garantía y/o Administración a Corto Plazo (f=f1+f2+f3+f4+f5+f6)	0.0	0.0
d1) Inventario de Mercancías para Venta			f1) Fondos en Garantía a Corto Plazo		
d2) Inventario de Mercancías Terminadas			f2) Fondos en Administración a Corto Plazo		
d3) Inventario de Mercancías en Proceso de Elaboración			f3) Fondos Contingentes a Corto Plazo		
d4) Inventario de Materias Primas, Materiales y Suministros para Producción			f4) Fondos de Fideicomisos, Mandatos y Contratos Análogos a Corto Plazo		
d5) Bienes en Tránsito	11,809.1	11,262.6	f5) Otros Fondos de Terceros en Garantía y/o Administración a Corto Plazo		
e. Almacenes			f6) Valores y Bienes en Garantía a Corto Plazo		
f. Estimación por Pérdida o Deterioro de Activos Circulantes (f=f1+f2)	0.0	0.0	g. Provisiones a Corto Plazo (g=g1+g2+g3)	0.0	0.0
f1) Estimaciones para Cuentas Incobrables por Derechos a Recibir Efectivo o Equivalentes			g1) Provisión para Demandas y Juicios a Corto Plazo		
f2) Estimación por Deterioro de Inventarios			g2) Provisión para Contingencias a Corto Plazo		
g. Otros Activos Circulantes (g=g1+g2+g3+g4)	0.0	0.0	g3) Otras Provisiones a Corto Plazo		
g1) Valores en Garantía			h. Otros Pasivos a Corto Plazo (h=h1+h2+h3)	0.0	0.0
g2) Bienes en Garantía (Excluye Depósitos de Fondos)			h1) Ingresos por Clasificar		
g3) Bienes Derivados de Embargos, Decomisos, Aseguramientos y Dación en Pago			h2) Recaudación por Participar		
g4) Adquisición con Fondos de Terceros			h3) Otros Pasivos Circulantes		
IA. Total de Activos Circulantes (IA = a + b + c + d + e + f + g)	160,641.6	187,417.2	IIA. Total de Pasivos Circulantes (IIA = a + b + c + d + e + f + g + h)	98,210.3	49,791.4
Activo No Circulante			Pasivo No Circulante		
a. Inversiones Financieras a Largo Plazo			a. Cuentas por Pagar a Largo Plazo		
b. Derechos a Recibir Efectivo o Equivalentes a Largo Plazo			b. Documentos por Pagar a Largo Plazo		
c. Bienes Inmuebles, Infraestructura y Construcciones en Proceso	611,755.1	616,462.0	c. Deuda Pública a Largo Plazo		
d. Bienes Muebles	226,022.7	212,177.9	d. Pasivos Diferidos a Largo Plazo		
e. Activos Intangibles			e. Fondos y Bienes de Terceros en Garantía y/o en Administración a Largo Plazo		
f. Depreciación, Deterioro y Amortización Acumulada de Bienes	-252,583.8	-226,055.4	f. Provisiones a Largo Plazo		
g. Activos Diferidos			IIIB. Total de Pasivos No Circulantes (IIIB = a + b + c + d + e + f)	0.0	0.0
h. Estimación por Pérdida o Deterioro de Activos no Circulantes			II. Total del Pasivo (II = IIA + IIIB)	98,210.3	49,791.4
i. Otros Activos no Circulantes			HACIENDA PÚBLICA/PATRIMONIO		
IB. Total de Activos No Circulantes (IB = a + b + c + d + e + f + g + h + i)	585,194.0	602,584.5	IIIA. Hacienda Pública/Patrimonio Contribuido (IIIA = a + b + c)	90,603.3	90,603.3
I. Total del Activo (I = IA + IB)	745,835.6	790,001.7	a. Aportaciones	90,603.3	90,603.3
			b. Donaciones de Capital		
			c. Actualización de la Hacienda Pública/Patrimonio		
			IIIB. Hacienda Pública/Patrimonio Generado (IIIB = a + b + c + d + e)	557,022.0	649,607.0
			a. Resultados del Ejercicio (Ahorro/ Desahorro)	-92,585.0	-3,877.6
			b. Resultados de Ejercicios Anteriores	602,305.6	606,183.2
			c. Revalúos	47,301.4	47,301.4
			d. Reservas		
			e. Rectificaciones de Resultados de Ejercicios Anteriores		
			IIIC. Exceso o Insuficiencia en la Actualización de la Hacienda Pública/Patrimonio (IIIC=a+b)	0.0	0.0
			a. Resultado por Posición Monetaria		
			b. Resultado por Tenencia de Activos no Monetarios		
			III. Total Hacienda Pública/Patrimonio (III = IIIA + IIIB + IIIC)	647,625.3	740,210.3
			IV. Total del Pasivo y Hacienda Pública/Patrimonio (IV = II + III)	745,835.6	790,001.7

CUENTA PÚBLICA DEL GOBIERNO, ORGANISMOS AUXILIARES Y AUTÓNOMOS DEL ESTADO DE MÉXICO 2019

Colegio de Bachilleres de Estado de México Informe Analítico de la Deuda Pública y Otros Pasivos - LDF Al 31 de Diciembre de 2018 y 2019							
Denominación de la Deuda Pública y Otros Pasivos (c)	Saldo al 31 de Diciembre de 2018 (d)	Disposiciones del Periodo (e)	Amortizaciones del Periodo (f)	Revaluaciones, Reclasificaciones y Otros Ajustes (g)	Saldo Final del Periodo (h) h=d+e-f+g	Pago de Intereses del Periodo (i)	Pago de Comisiones y demás Costos Asociados Durante el Periodo (j)
1. Deuda Pública (1=A+B)	0.0	0.0	0.0	0.0	0.0	0.0	
A. Corto Plazo (A=a1+a2+a3)	0.0	0.0	0.0	0.0	0.0	0.0	
a1) Instituciones de Crédito							
a2) Títulos y Valores							
a3) Arrendamientos Financieros							
B. Largo Plazo (B=b1+b2+b3)	0.0	0.0	0.0	0.0	0.0	0.0	
b1) Instituciones de Crédito							
b2) Títulos y Valores							
b3) Arrendamientos Financieros							
2. Otros Pasivos	49,791.4				98,210.3		
3. Total de la Deuda Pública y Otros Pasivos (3=1+2)	49,791.4	0.0	0.0	0.0	98,210.3		
4. Deuda Contingente 1 (Informativo)	0.0	0.0	0.0	0.0	0.0	0.0	
A. Deuda Contingente 1							
B. Deuda Contingente 2							
C. Deuda Contingente XX							
5. Valor de Instrumentos Bono Cupón Cero 2 (Informativo)	0.0	0.0	0.0	0.0	0.0	0.0	
A. Instrumento Bono Cupón Cero 1							
B. Instrumento Bono Cupón Cero 2							
C. Instrumento Bono Cupón Cero XX							

1 Se refiere a cualquier Financiamiento sin fuente o garantía de pago definida, que sea asumida de manera solidaria o subsidiaria por las Entidades Federativas con sus Municipios, organismos descentralizados y empresas de participación estatal mayoritaria y fideicomisos, locales o municipales, y por los Municipios con sus respectivos organismos descentralizados y empresas de participación municipal mayoritaria.

2 Se refiere al valor del Bono Cupón Cero que respalda el pago de los créditos asociados al mismo (Activo).

Obligaciones a Corto Plazo (k)	Monto Contratado (l)	Plazo Pactado (m)	Tasa de Interés (n)	Comisiones y Costos Relacionados (o)	Tasa Efectiva (p)
6. Obligaciones a Corto Plazo (Informativo)					
A. Crédito 1					
B. Crédito 2					
C. Crédito XX					

COBAEM

Colegio de Bachilleres del Estado de México Informe Analítico de Obligaciones Diferentes de Financiamientos Al 31 de Diciembre de 2019 (Miles de Pesos)										
Denominación de las Obligaciones Diferentes de Financiamiento (c)	Fecha del Contrato (d)	Fecha de Inicio de Operación del Proyecto (e)	Fecha de Vencimiento (f)	Monto de la Inversión Pactado (g)	Plazo Pactado (h)	Monto Promedio Mensual del Pago de la Contraprestación (i)	Monto Promedio Mensual del Pago de la Contraprestación Correspondiente al Pago de Inversión (j)	Monto Pagado de la Inversión al XX de XXXX de 20XX (k)	Monto Pagado de la Inversión Actualizado al XX de XXXX de 20XX (l)	Saldo Pendiente por Pagar de la Inversión al XX de XXXX de 20XX (m - g - l)
A. Asociaciones Público Privadas (APP's) (A=a+b+c+d)				0.0		0.0	0.0			0.0
a) APP 1										0.0
b) APP 2										0.0
c) APP 3										0.0
d) APP XX										0.0
B. Otros Instrumentos (B=a+b+c+d)								0.0		0.0
a) Otro Instrumento 1										0.0
b) Otro Instrumento 2										0.0
c) Otro Instrumento 3										0.0
d) Otro Instrumento XX										0.0
C. Total de Obligaciones Diferentes de Financiamiento (C=A+B)				0.0		0.0	0.0			0.0

No Aplica

CUENTA PÚBLICA DEL GOBIERNO, ORGANISMOS AUXILIARES Y AUTÓNOMOS DEL ESTADO DE MÉXICO 2019

Colegio de Bachilleres del Estado de México Balance Presupuestario Del 1 de Enero al 31 de Diciembre de 2019 (Miles de Pesos)			
Concepto	Estimado / Aprobado	Devengado	Recaudado / Pagado
A. Ingresos Totales (A = A1+A2+A3)	836,162.1	793,521.8	793,521.8
A1. Ingresos de Libre Disposición	836,162.1	768,326.9	768,326.9
A2. Transferencias Federales Etiquetadas		25,194.9	25,194.9
A3. Financiamiento Neto			
B. Egresos Presupuestarios¹ (B = B1+B2)	836,162.1	820,101.3	794,974.4
B1. Gasto No Etiquetado (sin incluir Amortización de la Deuda Pública)	836,162.1	820,101.3	794,974.4
B2. Gasto Etiquetado (sin incluir Amortización de la Deuda Pública)			
C. Remanentes del Ejercicio Anterior (C = C1 + C2)		0.0	0.0
C1. Remanentes de Ingresos de Libre Disposición Aplicados en el Periodo			
C2. Remanentes de Transferencias Federales Etiquetadas Aplicados en el Periodo			
I. Balance Presupuestario (I = A - B + C)	0.0	-26,579.5	-1,452.6
II. Balance Presupuestario sin Financiamiento Neto (II = I - A3)	0.0	-51,774.4	-26,647.5
III. Balance Presupuestario sin Financiamiento Neto y sin Remanentes del Ejercicio Anterior (III = II - C)	0.0	-51,774.4	-26,647.5
Concepto	Aprobado	Devengado	Pagado
E. Intereses, Comisiones y Gastos de la Deuda (E = E1+E2)	0.0	0.0	0.0
E1. Intereses, Comisiones y Gastos de la Deuda con Gasto No Etiquetado			
E2. Intereses, Comisiones y Gastos de la Deuda con Gasto Etiquetado			
IV. Balance Primario (IV = III + E)	0.0	-51,774.4	-26,647.5
Concepto	Estimado/ Aprobado	Devengado	Recaudado / Pagado
F. Financiamiento (F = F1 + F2)	0.0	0.0	0.0
F1. Financiamiento con Fuente de Pago de Ingresos de Libre Disposición			
F2. Financiamiento con Fuente de Pago de Transferencias Federales Etiquetadas			
G. Amortización de la Deuda (G = G1 + G2)	0.0	0.0	0.0
G1. Amortización de la Deuda Pública con Gasto No Etiquetado			
G2. Amortización de la Deuda Pública con Gasto Etiquetado			
A3. Financiamiento Neto (A3 = F - G)	0.0	0.0	0.0
Concepto	Estimado/ Aprobado	Devengado	Recaudado / Pagado
A1. Ingresos de Libre Disposición	836,162.1	768,326.9	768,326.9
A3.1 Financiamiento Neto con Fuente de Pago de Ingresos de Libre Disposición (A3.1 = F1 - G1)	0.0	25,194.9	25,194.9
F1. Financiamiento con Fuente de Pago de Ingresos de Libre Disposición		25,194.9	25,194.9
G1. Amortización de la Deuda Pública con Gasto No Etiquetado			
B1. Gasto No Etiquetado (sin incluir Amortización de la Deuda Pública)	836,162.1	820,101.3	794,974.4
C1. Remanentes de Ingresos de Libre Disposición Aplicados en el Periodo			
V. Balance Presupuestario de Recursos Disponibles (V = A1 + A3.1 - B1 + C1)	0.0	-26,579.5	-1,452.6
VI. Balance Presupuestario de Recursos Disponibles sin Financiamiento Neto (VI = V - A3.1)	0.0	-51,774.4	-26,647.5
Concepto	Estimado/ Aprobado	Devengado	Recaudado / Pagado
A2. Transferencias Federales Etiquetadas	0.0	0.0	0.0
A3.2 Financiamiento Neto con Fuente de Pago de Transferencias Federales Etiquetadas (A3.2 = F2 - G2)	0.0	0.0	0.0
F2. Financiamiento con Fuente de Pago de Transferencias Federales Etiquetadas			
G2. Amortización de la Deuda Pública con Gasto Etiquetado			
B2. Gasto Etiquetado (sin incluir Amortización de la Deuda Pública)	0.0	0.0	0.0
C2. Remanentes de Transferencias Federales Etiquetadas Aplicados en el Periodo			
VII. Balance Presupuestario de Recursos Etiquetados (VII = A2 + A3.2 - B2 + C2)	0.0	0.0	0.0
VIII. Balance Presupuestario de Recursos Etiquetados sin Financiamiento Neto (VIII = VII - A3.2)	0.0	0.0	0.0

COBAEM

Colegio de Bachilleres del Estado de México						
Estado Analítico de Ingresos Detallado - LDF						
Del 1 de Enero al 31 de Diciembre de 2019						
(Miles de Pesos)						
Concepto	Ingreso					Diferencia
	Estimado	Ampliaciones/ (Reducciones)	Modificado	Devengado	Recaudado	
Ingresos de Libre Disposición			0.0			0.0
A. Impuestos			0.0			0.0
B. Cuotas y Aportaciones de Seguridad Social			0.0			0.0
C. Contribuciones de Mejoras			0.0			0.0
D. Derechos			0.0			0.0
E. Productos			0.0	3,499.3	3,499.3	-3,499.3
F. Aprovechamientos			0.0			0.0
G. Ingresos por Ventas de Bienes y Servicios	55,000.0	-54,219.5	780.5	7,172.7	7,172.7	-6,392.2
H. Participaciones			0.0	0.0	0.0	0.0
(H=h1+h2+h3+h4+h5+h6+h7+h8+h9+h10+h11)	0.0	0.0	0.0	0.0	0.0	0.0
h1) Fondo General de Participaciones			0.0			0.0
h2) Fondo de Fomento Municipal			0.0			0.0
h3) Fondo de Fiscalización y Recaudación			0.0			0.0
h4) Fondo de Compensación			0.0			0.0
h5) Fondo de Extracción de Hidrocarburos			0.0			0.0
h6) Impuesto Especial Sobre Producción y Servicios			0.0			0.0
h7) 0.136% de la Recaudación Federal Participable			0.0			0.0
h8) 3.17% Sobre Extracción de Petróleo			0.0			0.0
h9) Gasolinas y Diésel			0.0			0.0
h10) Fondo del Impuesto Sobre la Renta			0.0			0.0
h11) Fondo de Estabilización de los Ingresos de las Entidades Federativas			0.0			0.0
I. Incentivos Derivados de la Colaboración Fiscal (I=i1+i2+i3+i4+i5)	0.0	0.0	0.0	0.0	0.0	0.0
i1) Tenencia o Uso de Vehículos			0.0			0.0
i2) Fondo de Compensación ISAN			0.0			0.0
i3) Impuesto Sobre Automóviles Nuevos			0.0			0.0
i4) Fondo de Compensación de Repecos-Intermedios			0.0			0.0
i5) Otros Incentivos Económicos			0.0			0.0
J. Transferencias	781,162.1	83,075.2	864,237.3	757,654.9	757,654.9	106,582.4
K. Convenios	0.0	0.0	0.0	0.0	0.0	0.0
k1) Otros Convenios y Subsidios			0.0			0.0
L. Otros Ingresos de Libre Disposición (L=l1+l2)	0.0	0.0	0.0	0.0	0.0	0.0
l1) Participaciones en Ingresos Locales			0.0			0.0
l2) Otros Ingresos de Libre Disposición			0.0			0.0
I. Total de Ingresos de Libre Disposición	836,162.1	28,855.7	865,017.8	768,326.9	768,326.9	96,690.9
(I=A+B+C+D+E+F+G+H+I+J+K+L)						
Ingresos Excedentes de Ingresos de Libre Disposición			0.0			0.0
Transferencias Federales Etiquetadas			0.0			0.0
A. Aportaciones (A=a1+a2+a3+a4+a5+a6+a7+a8)	0.0	0.0	0.0	0.0	0.0	0.0
a1) Fondo de Aportaciones para la Nómina Educativa y Gasto Operativo			0.0			0.0
a2) Fondo de Aportaciones para los Servicios de Salud			0.0			0.0
a3) Fondo de Aportaciones para la Infraestructura Social			0.0			0.0
a4) Fondo de Aportaciones para el Fortalecimiento de los Municipios y de las Demarcaciones Territoriales del Distrito Federal			0.0			0.0
a5) Fondo de Aportaciones Múltiples			0.0			0.0
a6) Fondo de Aportaciones para la Educación Tecnológica y de Adultos			0.0			0.0
a7) Fondo de Aportaciones para la Seguridad Pública de los Estados y del Distrito Federal			0.0			0.0
a8) Fondo de Aportaciones para el Fortalecimiento de las Entidades Federativas			0.0			0.0
B. Convenios (B=b1+b2+b3+b4)	0.0	0.0	0.0	0.0	0.0	0.0
b1) Convenios de Protección Social en Salud			0.0			0.0
b2) Convenios de Descentralización			0.0			0.0
b3) Convenios de Reasignación			0.0			0.0
b4) Otros Convenios y Subsidios			0.0			0.0
C. Fondos Distintos de Aportaciones (C=c1+c2)	0.0	0.0	0.0	0.0	0.0	0.0
c1) Fondo para Entidades Federativas y Municipios Productores de Hidrocarburos			0.0			0.0
c2) Fondo Minero			0.0			0.0
D. Transferencias, Subsidios y Subvenciones, y Pensiones y Jubilaciones			0.0			0.0
E. Otras Transferencias Federales Etiquetadas			0.0			0.0
II. Total de Transferencias Federales Etiquetadas (II = A + B + C + D + E)	0.0	0.0	0.0	0.0	0.0	0.0
III. Ingresos Derivados de Financiamientos (III = A)	0.0	34,143.2	34,143.2	25,194.9	25,194.9	8,948.3
A. Ingresos Derivados de Financiamientos		34,143.2	34,143.2	25,194.9	25,194.9	8,948.3
IV. Total de Ingresos (IV = I + II + III)	836,162.1	62,998.9	899,161.0	793,521.8	793,521.8	106,639.2
Datos Informativos			0.0			0.0
1. Ingresos Derivados de Financiamientos con Fuente de Pago de Ingresos de Libre Disposición			0.0			0.0
2. Ingresos Derivados de Financiamientos con Fuente de Pago de Transferencias Federales Etiquetadas			0.0			0.0
3. Ingresos Derivados de Financiamientos (3 = 1 + 2)	0.0	0.0	0.0	0.0	0.0	0.0

CUENTA PÚBLICA DEL GOBIERNO, ORGANISMOS AUXILIARES Y AUTÓNOMOS DEL ESTADO DE MÉXICO 2019

Colegio de Bachilleres del Estado de México						
Estado Analítico del Ejercicio del Presupuesto de Egresos Detallado - LDF						
Clasificación por Objeto del Gasto (Capítulo y Concepto)						
Del 1 de Enero al 31 de Diciembre de 2019						
(Miles de Pesos)						
Concepto	Egresos					Subejercicio
	Aprobado	Ampliaciones/ (Reducciones)	Modificado	Devengado	Pagado	
I. Gasto No Etiquetado (I=A+B+C+D+E+F+G+H+I)	836,162.1	62,998.9	899,161.0	820,101.3	794,974.4	79,069.7
A. Servicios Personales (A=a1+a2+a3+a4+a5+a6+a7)	668,432.6	50,262.3	718,694.9	655,736.9	655,736.9	62,958.0
a1) Remuneraciones al Personal de Carácter Permanente	345,971.1	-4,856.8	341,114.3	329,720.6	329,720.6	11,393.7
a2) Remuneraciones al Personal de Carácter Transitorio			0.0			0.0
a3) Remuneraciones Adicionales y Especiales	134,916.2	39,243.9	174,160.1	131,719.9	131,719.9	42,440.2
a4) Seguridad Social	89,994.3	2,071.4	92,065.7	88,470.3	88,470.3	3,595.4
a5) Otras Prestaciones Sociales y Económicas	80,967.5	11,916.7	92,884.2	87,369.3	87,369.3	5,514.9
a6) Previsiones			0.0			0.0
a7) Pago de Estímulos a Servidores Públicos	16,583.5	1,887.1	18,470.6	18,456.8	18,456.8	13.8
B. Materiales y Suministros (B=b1+b2+b3+b4+b5+b6+b7+b8+b9)	41,681.5	-2,770.7	38,910.8	31,578.8	22,900.6	7,332.0
b1) Materiales de Administración, Emisión de Documentos y Artículos Oficiales	15,705.5	-4,596.3	11,109.2	8,209.8	3,311.4	2,899.4
b2) Alimentos y Utensilios	29.0	216.7	245.7	244.1	244.1	1.6
b3) Materias Primas y Materiales de Producción y Comercialización		0.1	0.1			0.1
b4) Materiales y Artículos de Construcción y de Reparación	14,527.4	-3,760.4	10,767.0	9,054.5	9,054.5	1,712.5
b5) Productos Químicos, Farmacéuticos y de Laboratorio	1,537.9	934.7	2,472.6	1,855.8	1,855.8	616.8
b6) Combustibles, Lubricantes y Aditivos	3,080.0	261.2	3,341.2	2,096.9	2,096.9	1,244.3
b7) Vestuario, Blancos, Prendas de Protección y Artículos Deportivos	2,450.6	1,804.1	4,254.7	4,192.4	3,750.4	62.3
b8) Materiales y Suministros Para Seguridad			0.0			0.0
b9) Herramientas, Refacciones y Accesorios Menores	4,351.1	2,369.2	6,720.3	5,925.3	2,587.5	795.0
C. Servicios Generales (C=c1+c2+c3+c4+c5+c6+c7+c8+c9)	107,714.2	-17,537.8	90,176.4	84,908.9	80,269.2	5,267.5
c1) Servicios Básicos	33,856.6	-22,014.5	11,842.1	9,804.2	9,648.7	2,037.9
c2) Servicios de Arrendamiento	2,942.6	-930.4	2,012.2	1,764.1	1,764.1	248.1
c3) Servicios Profesionales, Científicos, Técnicos y Otros Servicios	37,211.0	1,000.2	38,211.2	36,474.8	35,817.1	1,736.4
c4) Servicios Financieros, Bancarios y Comerciales	1,868.0	4,960.3	6,828.3	6,738.4	6,738.4	89.9
c5) Servicios de Instalación, Reparación, Mantenimiento y Conservación	6,998.1	-806.5	6,191.6	5,933.9	4,854.7	257.7
c6) Servicios de Comunicación Social y Publicidad	2,015.2	619.3	2,634.5	2,561.2	2,561.2	73.3
c7) Servicios de Traslado y Viaáticos	4,609.8	-1,600.1	3,009.7	2,825.6	2,825.6	184.1
c8) Servicios Oficiales	163.9	726.9	890.8	757.9	757.9	132.9
c9) Otros Servicios Generales	18,049.0	507.0	18,556.0	18,048.8	15,301.5	507.2
D. Transferencias, Asignaciones, Subsidios y Otras Ayudas (D=d1+d2+d3+d4+d5+d6+d7+d8+d9)	733.8	200.1	933.9	932.4	932.4	1.5
d1) Transferencias Internas y Asignaciones al Sector Público			0.0			0.0
d2) Transferencias al Resto del Sector Público			0.0			0.0
d3) Subsidios y Subvenciones			0.0			0.0
d4) Ayudas Sociales	733.8	200.1	933.9	932.4	932.4	1.5
d5) Pensiones y Jubilaciones			0.0			0.0
d6) Transferencias a Fideicomisos, Mandatos y Otros Análogos			0.0			0.0
d7) Transferencias a la Seguridad Social			0.0			0.0
d8) Donativos			0.0			0.0
d9) Transferencias al Exterior			0.0			0.0
E. Bienes Muebles, Inmuebles e Intangibles (E=e1+e2+e3+e4+e5+e6+e7+e8+e9)	17,600.0	-1,298.2	16,301.8	12,801.1	992.1	3,500.7
e1) Mobiliario y Equipo de Administración	16,000.0	-2,498.2	13,501.8	11,111.4	792.5	2,390.4
e2) Mobiliario y Equipo Educativo y Recreativo		33.9	33.9	33.9	33.9	0.0
e3) Equipo e Instrumental Médico y de Laboratorio			1,101.4			1,101.4
e4) Vehículos y Equipo de Transporte	800.0	-800.0	0.0			0.0
e5) Equipo de Defensa y Seguridad			0.0			0.0
e6) Maquinaria, Otros Equipos y Herramientas	800.0	600.0	1,400.0	1,391.1		8.9
e7) Activos Biológicos		264.7	264.7	264.7	165.7	0.0
e8) Bienes Inmuebles			0.0			0.0
e9) Activos Intangibles			0.0			0.0
F. Inversión Pública (F=f1+f2+f3)	0.0	0.0	0.0	0.0	0.0	0.0
f1) Obra Pública en Bienes de Dominio Público			0.0			0.0
f2) Obra Pública en Bienes Propios			0.0			0.0
f3) Proyectos Productivos y Acciones de Fomento			0.0			0.0
G. Inversiones Financieras y Otras Provisiones (G=g1+g2+g3+g4+g5+g6+g7)	0.0	0.0	0.0	0.0	0.0	0.0
g1) Inversiones Para el Fomento de Actividades Productivas			0.0			0.0
g2) Acciones y Participaciones de Capital			0.0			0.0
g3) Compra de Títulos y Valores			0.0			0.0
g4) Concesión de Préstamos			0.0			0.0
g5) Inversiones en Fideicomisos, Mandatos y Otros Análogos			0.0			0.0
Fideicomiso de Desastres Naturales (Informativo)			0.0			0.0
g6) Otras Inversiones Financieras			0.0			0.0
g7) Provisiones para Contingencias y Otras Erogaciones Especiales			0.0			0.0
H. Participaciones y Aportaciones (H=h1+h2+h3)	0.0	0.0	0.0	0.0	0.0	0.0
h1) Participaciones			0.0			0.0
h2) Aportaciones			0.0			0.0
h3) Convenios			0.0			0.0
I. Deuda Pública (I=i1+i2+i3+i4+i5+i6+i7)	0.0	34,143.2	34,143.2	34,143.2	34,143.2	0.0
i1) Amortización de la Deuda Pública			0.0			0.0
i2) Intereses de la Deuda Pública			0.0			0.0
i3) Comisiones de la Deuda Pública			0.0			0.0
i4) Gastos de la Deuda Pública			0.0			0.0
i5) Costo por Coberturas			0.0			0.0
i6) Apoyos Financieros			0.0			0.0
i7) Adeudos de Ejercicios Fiscales Anteriores (ADEFAS)		34,143.2	34,143.2	34,143.2	34,143.2	0.0

COBAEM

Concepto	Egresos					Subejercicio
	Aprobado	Ampliaciones/ (Reducciones)	Modificado	Devengado	Pagado	
II. Gasto Etiquetado (II=A+B+C+D+E+F+G+H+I)	0.0	0.0	0.0	0.0	0.0	0.0
A. Servicios Personales (A=a1+a2+a3+a4+a5+a6+a7)	0.0	0.0	0.0	0.0	0.0	0.0
a1) Remuneraciones al Personal de Carácter Permanente			0.0			0.0
a2) Remuneraciones al Personal de Carácter Transitorio			0.0			0.0
a3) Remuneraciones Adicionales y Especiales			0.0			0.0
a4) Seguridad Social			0.0			0.0
a5) Otras Prestaciones Sociales y Económicas			0.0			0.0
a6) Previsiones			0.0			0.0
a7) Pago de Estímulos a Servidores Públicos			0.0			0.0
B. Materiales y Suministros (B=b1+b2+b3+b4+b5+b6+b7+b8+b9)	0.0	0.0	0.0	0.0	0.0	0.0
b1) Materiales de Administración, Emisión de Documentos y Artículos Oficiales			0.0			0.0
b2) Alimentos y Utensilios			0.0			0.0
b3) Materias Primas y Materiales de Producción y Comercialización			0.0			0.0
b4) Materiales y Artículos de Construcción y de Reparación			0.0			0.0
b5) Productos Químicos, Farmacéuticos y de Laboratorio			0.0			0.0
b6) Combustibles, Lubricantes y Aditivos			0.0			0.0
b7) Vestuario, Blancos, Prendas de Protección y Artículos Deportivos			0.0			0.0
b8) Materiales y Suministros Para Seguridad			0.0			0.0
b9) Herramientas, Refacciones y Accesorios Menores			0.0			0.0
C. Servicios Generales (C=c1+c2+c3+c4+c5+c6+c7+c8+c9)	0.0	0.0	0.0	0.0	0.0	0.0
c1) Servicios Básicos			0.0			0.0
c2) Servicios de Arrendamiento			0.0			0.0
c3) Servicios Profesionales, Científicos, Técnicos y Otros Servicios			0.0			0.0
c4) Servicios Financieros, Bancarios y Comerciales			0.0			0.0
c5) Servicios de Instalación, Reparación, Mantenimiento y Conservación			0.0			0.0
c6) Servicios de Comunicación Social y Publicidad			0.0			0.0
c7) Servicios de Traslado y Viáticos			0.0			0.0
c8) Servicios Oficiales			0.0			0.0
c9) Otros Servicios Generales			0.0			0.0
D. Transferencias, Asignaciones, Subsidios y Otras Ayudas (D=d1+d2+d3+d4+d5+d6+d7+d8+d9)	0.0	0.0	0.0	0.0	0.0	0.0
d1) Transferencias Internas y Asignaciones al Sector Público			0.0			0.0
d2) Transferencias al Resto del Sector Público			0.0			0.0
d3) Subsidios y Subvenciones			0.0			0.0
d4) Ayudas Sociales			0.0			0.0
d5) Pensiones y Jubilaciones			0.0			0.0
d6) Transferencias a Fideicomisos, Mandatos y Otros Análogos			0.0			0.0
d7) Transferencias a la Seguridad Social			0.0			0.0
d8) Donativos			0.0			0.0
d9) Transferencias al Exterior			0.0			0.0
E. Bienes Muebles, Inmuebles e Intangibles (E=e1+e2+e3+e4+e5+e6+e7+e8+e9)	0.0	0.0	0.0	0.0	0.0	0.0
e1) Mobiliario y Equipo de Administración			0.0			0.0
e2) Mobiliario y Equipo Educativo y Recreativo			0.0			0.0
e3) Equipo e Instrumental Médico y de Laboratorio			0.0			0.0
e4) Vehículos y Equipo de Transporte			0.0			0.0
e5) Equipo de Defensa y Seguridad			0.0			0.0
e6) Maquinaria, Otros Equipos y Herramientas			0.0			0.0
e7) Activos Biológicos			0.0			0.0
e8) Bienes Inmuebles			0.0			0.0
e9) Activos Intangibles			0.0			0.0
F. Inversión Pública (F=f1+f2+f3)	0.0	0.0	0.0	0.0	0.0	0.0
f1) Obra Pública en Bienes de Dominio Público			0.0			0.0
f2) Obra Pública en Bienes Propios			0.0			0.0
f3) Proyectos Productivos y Acciones de Fomento			0.0			0.0
G. Inversiones Financieras y Otras Provisiones (G=g1+g2+g3+g4+g5+g6+g7)	0.0	0.0	0.0	0.0	0.0	0.0
g1) Inversiones Para el Fomento de Actividades Productivas			0.0			0.0
g2) Acciones y Participaciones de Capital			0.0			0.0
g3) Compra de Títulos y Valores			0.0			0.0
g4) Concesión de Préstamos			0.0			0.0
g5) Inversiones en Fideicomisos, Mandatos y Otros Análogos			0.0			0.0
Fideicomiso de Desastres Naturales (Informativo)			0.0			0.0
g6) Otras Inversiones Financieras			0.0			0.0
g7) Provisiones para Contingencias y Otras Erogaciones Especiales			0.0			0.0
H. Participaciones y Aportaciones (H=h1+h2+h3)	0.0	0.0	0.0	0.0	0.0	0.0
h1) Participaciones			0.0			0.0
h2) Aportaciones			0.0			0.0
h3) Convenios			0.0			0.0
I. Deuda Pública (I=i1+i2+i3+i4+i5+i6+i7)	0.0	0.0	0.0	0.0	0.0	0.0
i1) Amortización de la Deuda Pública			0.0			0.0
i2) Intereses de la Deuda Pública			0.0			0.0
i3) Comisiones de la Deuda Pública			0.0			0.0
i4) Gastos de la Deuda Pública			0.0			0.0
i5) Costo por Coberturas			0.0			0.0
i6) Apoyos Financieros			0.0			0.0
i7) Adeudos de Ejercicios Fiscales Anteriores (ADEFAS)			0.0			0.0
III. Total de Egresos (III = I + II)	836,162.1	62,998.9	899,161.0	820,101.3	794,974.4	79,069.7

Colegio de Bachilleres del Estado de México Estado Analítico del Ejercicio del Presupuesto de Egresos Detallado Clasificación Administrativa Del 1 de Enero al 31 de Diciembre de 2019 (Miles de Pesos)						
Concepto ©	Egresos					Subejercicio
	Aprobado	Ampliaciones/ (Reducciones)	Modificado	Devengado	Pagado	
I. Gasto No Etiquetado (I=A+B+C+D+E+F+G+H)	836,162.1	62,998.9	899,161.0	820,101.3	794,974.4	79,059.7
210C0700 Colegio de Bachilleres del Estado de México	836,162.1	62,998.9	899,161.0	820,101.3	794,974.4	79,059.7
II. Gasto Etiquetado (II=A+B+C+D+E+F+G+H)	0.0	0.0	0.0	0.0	0.0	0.0
			0.0			0.0
III. Total de Egresos (III = I + II)	836,162.1	62,998.9	899,161.0	820,101.3	794,974.4	79,059.7

COBAEM

Colegio de Bachilleres del Estado de México
Estado Análítico del Ejercicio del Presupuesto de Egresos Detallado
Clasificación Funcional (Finalidad y Función)
Del 1 de Enero al 31 de Diciembre de 2019
(Miles de Pesos)

Concepto (c)	Egresos					Subejercicio
	Aprobado (d)	Ampliaciones/ (Reducciones)	Modificado	Devengado	Pagado	
I. Gasto no Etiquetado (I=A+B+C+D)	836,162.1	62,998.9	899,161.0	820,101.3	794,974.4	79,059.7
A. Gobierno (A=a1+a2+a3+a4+a5+a6+a7+a8)	2,425.4	0.0	2,425.4	2,163.0	2,163.0	262.4
a1) Legislación			0.0			0.0
a2) Justicia			0.0			0.0
a3) Coordinación de la Política de Gobierno	2,425.4		2,425.4	2,163.0	2,163.0	262.4
a4) Relaciones Exteriores			0.0			0.0
a5) Asuntos Financieros y Hacendarios			0.0			0.0
a6) Seguridad Nacional			0.0			0.0
a7) Asuntos de Orden Público y de Seguridad Interior			0.0			0.0
a8) Otros Servicios Generales			0.0			0.0
B. Desarrollo Social (B=b1+b2+b3+b4+b5+b6+b7)	833,736.7	28,855.7	862,592.4	783,795.1	758,668.2	78,797.3
b1) Protección Ambiental			0.0			0.0
b2) Vivienda y Servicios a la Comunidad			0.0			0.0
b3) Salud			0.0			0.0
b4) Recreación, Cultura y Otras Manifestaciones Sociales			0.0			0.0
b5) Educación	833,736.7	28,855.7	862,592.4	783,795.1	758,668.2	78,797.3
b6) Protección Social			0.0			0.0
b7) Otros Asuntos Sociales			0.0			0.0
C. Desarrollo Económico (C=c1+c2+c3+c4+c5+c6+c7+c8+c9)	0.0	0.0	0.0	0.0	0.0	0.0
c1) Asuntos Económicos, Comerciales y Laborales en General			0.0			0.0
c2) Agropecuaria, Silvicultura, Pesca y Caza			0.0			0.0
c3) Combustibles y Energía			0.0			0.0
c4) Minería, Manufacturas y Construcción			0.0			0.0
c5) Transporte			0.0			0.0
c6) Comunicaciones			0.0			0.0
c7) Turismo			0.0			0.0
c8) Ciencia, Tecnología e Innovación			0.0			0.0
c9) Otras Industrias y Otros Asuntos Económicos			0.0			0.0
D. Otras no Clasificadas en Funciones Anteriores (D=d1+d2+d3+d4)	0.0	34,143.2	34,143.2	34,143.2	34,143.2	0.0
d1) Transacciones de la Deuda Pública / Costo Financiero de la Deuda			0.0			0.0
d2) Transferencias, Participaciones y Aportaciones Entre Diferentes Niveles y Órdenes de Gobierno			0.0			0.0
d3) Saneamiento del Sistema Financiero			0.0			0.0
d4) Adeudos de Ejercicios Fiscales Anteriores		34,143.2	34,143.2	34,143.2	34,143.2	0.0
II. Gasto Etiquetado (II=A+B+C+D)	0.0	0.0	0.0	0.0	0.0	0.0
A. Gobierno (A=a1+a2+a3+a4+a5+a6+a7+a8)	0.0	0.0	0.0	0.0	0.0	0.0
a1) Legislación			0.0			0.0
a2) Justicia			0.0			0.0
a3) Coordinación de la Política de Gobierno			0.0			0.0
a4) Relaciones Exteriores			0.0			0.0
a5) Asuntos Financieros y Hacendarios			0.0			0.0
a6) Seguridad Nacional			0.0			0.0
a7) Asuntos de Orden Público y de Seguridad Interior			0.0			0.0
a8) Otros Servicios Generales			0.0			0.0
B. Desarrollo Social (B=b1+b2+b3+b4+b5+b6+b7)	0.0	0.0	0.0	0.0	0.0	0.0
b1) Protección Ambiental			0.0			0.0
b2) Vivienda y Servicios a la Comunidad			0.0			0.0
b3) Salud			0.0			0.0
b4) Recreación, Cultura y Otras Manifestaciones Sociales			0.0			0.0
b5) Educación			0.0			0.0
b6) Protección Social			0.0			0.0
b7) Otros Asuntos Sociales			0.0			0.0
C. Desarrollo Económico (C=c1+c2+c3+c4+c5+c6+c7+c8+c9)	0.0	0.0	0.0	0.0	0.0	0.0
c1) Asuntos Económicos, Comerciales y Laborales en General			0.0			0.0
c2) Agropecuaria, Silvicultura, Pesca y Caza			0.0			0.0
c3) Combustibles y Energía			0.0			0.0
c4) Minería, Manufacturas y Construcción			0.0			0.0
c5) Transporte			0.0			0.0
c6) Comunicaciones			0.0			0.0
c7) Turismo			0.0			0.0
c8) Ciencia, Tecnología e Innovación			0.0			0.0
c9) Otras Industrias y Otros Asuntos Económicos			0.0			0.0
D. Otras no Clasificadas en Funciones Anteriores (D=d1+d2+d3+d4)	0.0	0.0	0.0	0.0	0.0	0.0
d1) Transacciones de la Deuda Pública / Costo Financiero de la Deuda			0.0			0.0
d2) Transferencias, Participaciones y Aportaciones Entre Diferentes Niveles y Órdenes de Gobierno			0.0			0.0
d3) Saneamiento del Sistema Financiero			0.0			0.0
d4) Adeudos de Ejercicios Fiscales Anteriores			0.0			0.0
III. Total de Egresos (III = I + II)	836,162.1	62,998.9	899,161.0	820,101.3	794,974.4	79,059.7

CUENTA PÚBLICA DEL GOBIERNO, ORGANISMOS AUXILIARES Y AUTÓNOMOS DEL ESTADO DE MÉXICO 2019

Colegio de Bachilleres del Estado de México						
Estado Analítico del Ejercicio del Presupuesto de Egresos Detallado						
Clasificación de Servicios Personales por Categoría						
Del 1 de Enero al 31 de Diciembre de 2019						
(Miles de Pesos)						
Concepto (c)	Egresos					Subejercicio
	Aprobado	Ampliaciones/ (Reducciones)	Modificado	Devengado	Pagado	
I. Gasto no Etiquetado (I=A+B+C+D+E+F)	668,432.6	50,262.3	718,694.9	655,736.9	655,736.9	62,958.0
A. Personal Administrativo y de Servicio Público	668,432.6	50,262.3	718,694.9	655,736.9	655,736.9	62,958.0
B. Magisterio			0.0			0.0
C. Servicios de Salud (C=c1+c2)	0.0	0.0	0.0	0.0	0.0	0.0
c1) Personal Administrativo			0.0			0.0
c2) Personal Médico, Paramédico y afin			0.0			0.0
D. Seguridad Pública			0.0			0.0
E. Gastos asociados a la implementación de nuevas leyes federales o reformas a las mismas (E = e1 + e2)	0.0	0.0	0.0	0.0	0.0	0.0
e1) Nombre del Programa o Ley 1			0.0			0.0
e2) Nombre del Programa o Ley 2			0.0			0.0
F. Sentencias laborales definitivas			0.0			0.0
			0.0			0.0
II. Gasto Etiquetado (II=A+B+C+D+E+F)	0.0	0.0	0.0	0.0	0.0	0.0
A. Personal Administrativo y de Servicio Público			0.0			0.0
B. Magisterio			0.0			0.0
C. Servicios de Salud (C=c1+c2)	0.0	0.0	0.0	0.0	0.0	0.0
c1) Personal Administrativo			0.0			0.0
c2) Personal Médico, Paramédico y afin			0.0			0.0
D. Seguridad Pública			0.0			0.0
E. Gastos asociados a la implementación de nuevas leyes federales o reformas a las mismas (E = e1 + e2)	0.0	0.0	0.0	0.0	0.0	0.0
e1) Nombre del Programa o Ley 1			0.0			0.0
e2) Nombre del Programa o Ley 2			0.0			0.0
F. Sentencias laborales definitivas			0.0			0.0
III. Total del Gasto en Servicios Personales (III = I + II)	668,432.6	50,262.3	718,694.9	655,736.9	655,736.9	62,958.0