

UNIVERSIDAD INTERCULTURAL  
DEL ESTADO DE MÉXICO

(UIEM)



	CONTENIDO	PÁGINA
I.	<b>INFORMACIÓN CONTABLE</b>	
	ESTADO DE SITUACIÓN FINANCIERA	5
	ESTADO DE ACTIVIDADES	6
	ESTADO DE VARIACIÓN EN LA HACIENDA PÚBLICA	7
	ESTADO DE CAMBIOS EN LA SITUACIÓN FINANCIERA	8
	ESTADO DE FLUJOS DE EFECTIVO	9
	ESTADO ANALÍTICO DEL ACTIVO	10
	ESTADO ANALÍTICO DE LA DEUDA Y OTROS PASIVOS	11
	NOTAS A LOS ESTADOS FINANCIEROS	12
II.	<b>INFORMACIÓN PRESUPUESTARIA</b>	29
III.	<b>INFORMACIÓN PROGRAMÁTICA</b>	45
IV.	<b>ANEXOS ESTABLECIDOS EN DIFERENTES ORDENAMIENTOS</b>	55
V.	<b>FORMATOS PARA EL CUMPLIMIENTO DE LA LEY DE DISCIPLINA FINANCIERA DE LAS ENTIDADES FEDERATIVAS Y LOS MUNICIPIOS</b>	59



Universidad Intercultural del Estado de México Estado de Situación Financiera Al 31 de Diciembre de 2019 y 2018 (Miles de Pesos)					
CONCEPTO	Año		CONCEPTO	Año	
	2019	2018		2019	2018
<b>ACTIVO</b>			<b>PASIVO</b>		
<b>Activo Circulante</b>			<b>Pasivo Circulante</b>		
Efectivo y Equivalentes	27,340.4	33,864.7	Cuentas por Pagar a Corto Plazo	27,887.1	40,376.1
Derechos a Recibir Efectivo o Equivalentes	26,521.1	31,255.9	Documentos por Pagar a Corto Plazo		
Derechos a Recibir Bienes o Servicios			Porción a Corto Plazo de la Deuda Pública a Largo Plazo		
Inventarios			Titulos y Valores a Corto Plazo		
Almacenes			Pasivos Diferidos a Corto Plazo		
Estimación por Pérdida o Deterioro de Activos Circulantes			Fondos y Bienes de Terceros en Garantía y/o Administración a Corto Plazo		
Otros Activos Circulantes			Provisiones a Corto Plazo		
			Otros Pasivos a Corto Plazo		
<b>Total de Activos Circulantes</b>	<b>53,861.5</b>	<b>65,120.6</b>	<b>Total de Pasivos Circulantes</b>	<b>27,887.1</b>	<b>40,376.1</b>
<b>Activo No Circulante</b>			<b>Pasivo No Circulante</b>		
Inversiones Financieras a Largo Plazo			Cuentas por Pagar a Largo Plazo		
Derechos a Recibir Efectivo o Equivalentes a Largo Plazo			Documentos por Pagar a Largo Plazo		
Bienes Inmuebles, Infraestructura y Construcciones en Proceso	198,715.0	198,727.6	Deuda Pública a Largo Plazo		
Bienes Muebles	80,017.3	75,480.3	Pasivos Diferidos a Largo Plazo		
Activos Intangibles			Fondos y Bienes de Terceros en Garantía y/o en Administración a Largo Plazo		
Depreciación, Deterioro y Amortización Acumulada de Bienes	-63,839.2	-53,819.9	Provisiones a Largo Plazo		
Activos Diferidos					
Estimación por Pérdida o Deterioro de Activos no Circulantes			<b>Total de Pasivos No Circulantes</b>	<b>.0</b>	<b>.0</b>
Otros Activos no Circulantes					
			<b>Total del Pasivo</b>	<b>27,887.1</b>	<b>40,376.1</b>
<b>Total de Activos No Circulantes</b>	<b>214,893.1</b>	<b>220,388.0</b>	<b>HACIENDA PÚBLICA/ PATRIMONIO</b>		
<b>Total del Activo</b>	<b>268,754.6</b>	<b>285,508.6</b>	<b>Hacienda Pública/Patrimonio Contribuido</b>	<b>.0</b>	<b>.0</b>
			Aportaciones		
			Donaciones de Capital		
			Actualización de la Hacienda Pública / Patrimonio		
			<b>Hacienda Pública/Patrimonio Generado</b>	<b>240,867.5</b>	<b>245,132.5</b>
			Resultados del Ejercicio (Ahorro / Desahorro)	-1,732.5	-14,365.9
			Resultados de Ejercicios Anteriores	242,492.4	259,390.8
			Revalúos	107.6	107.6
			Reservas		
			Rectificaciones de Resultados de Ejercicios Anteriores		
			<b>Exceso o Insuficiencia en la Actualización de la Hacienda Pública/Patrimonio</b>	<b>.0</b>	<b>.0</b>
			Resultado por Posición Monetaria		
			Resultado por Tenencia de Activos no Monetarios		
			<b>Total Hacienda Pública/ Patrimonio</b>	<b>240,867.5</b>	<b>245,132.5</b>
			<b>Total del Pasivo y Hacienda Pública / Patrimonio</b>	<b>268,754.6</b>	<b>285,508.6</b>

**Universidad Intercultural del Estado de México**  
**Estado de Actividades**  
**Del 1 de Enero al 31 de Diciembre de 2019 y 2018**  
**( Miles de Pesos )**

Concepto	2019	2018
<b>INGRESOS Y OTROS BENEFICIOS</b>		
<b>Ingresos de la Gestión</b>	.0	.0
Impuestos		
Cuotas y Aportaciones de Seguridad Social		
Contribuciones de Mejoras		
Derechos		
Productos de Tipo Corriente		
Aprovechamientos de Tipo Corriente		
Ingresos por Venta de Bienes y Servicios		
Ingresos no Comprendidos en las Fracciones de la Ley de Ingresos Causados en Ejercicios Fiscales Anteriores		
Pendientes de Liquidación o Pago		
<b>Participaciones, Aportaciones, Transferencias, Asignaciones, Subsidios y Otras Ayudas</b>	<b>105,542.6</b>	<b>91,403.5</b>
Participaciones y Aportaciones		
Transferencias, Asignaciones, Subsidios y Otras Ayudas	105,542.6	91,403.5
<b>Otros Ingresos y Beneficios</b>	<b>2,167.8</b>	<b>1,965.0</b>
Ingresos Financieros	1,998.9	1,939.4
Incremento por Variación de Inventarios		
Disminución del Exceso de Estimaciones por Pérdida o Deterioro u Obsolescencia		
Disminución del Exceso de Provisiones		
Otros Ingresos y Beneficios Varios	168.9	25.6
<b>Total de Ingresos y Otros Beneficios</b>	<b>107,710.4</b>	<b>93,368.5</b>
<b>GASTOS Y OTRAS PÉRDIDAS</b>		
<b>Gastos de Funcionamiento</b>	<b>95,028.9</b>	<b>85,371.9</b>
Servicios Personales	53,196.1	43,891.7
Materiales y Suministros	18,387.0	11,502.1
Servicios Generales	23,445.8	29,978.1
<b>Transferencias, Asignaciones, Subsidios y Otras Ayudas</b>	<b>1,515.6</b>	<b>5,288.1</b>
Transferencias Internas y Asignaciones al Sector Público		
Transferencias al Resto del Sector Público		
Subsidios y Subvenciones		
Ayudas Sociales	1,515.6	5,288.1
Pensiones y Jubilaciones		
Transferencias a Fideicomisos, Mandatos y Contratos Análogos		
Transferencias a la Seguridad Social		
Donativos		
Transferencias al Exterior		
<b>Participaciones y Aportaciones</b>	<b>.0</b>	<b>.0</b>
Participaciones		
Aportaciones		
Convenios		
<b>Intereses, Comisiones y Otros Gastos de la Deuda Pública</b>	<b>.0</b>	<b>.0</b>
Intereses de la Deuda Pública		
Comisiones de la Deuda Pública		
Gastos de la Deuda Pública		
Costo por Coberturas		
Apoyos Financieros		
<b>Otros Gastos y Pérdidas Extraordinarias</b>	<b>10,927.8</b>	<b>11,422.1</b>
Estimaciones, Depreciaciones, Deterioros, Obsolescencia y Amortizaciones	10,019.3	10,107.8
Provisiones		
Disminución de Inventarios		
Aumento por Insuficiencia de Estimaciones por Pérdida o Deterioro y Obsolescencia		
Aumento por Insuficiencia de Provisiones		
Otros Gastos	908.5	1,314.3
<b>Inversión Pública</b>	<b>1,970.6</b>	<b>5,652.3</b>
Inversión Pública no Capitalizable	1,970.6	5,652.3
<b>Total de Gastos y Otras Pérdidas</b>	<b>109,442.9</b>	<b>107,734.4</b>
<b>Resultados del Ejercicio (Ahorro/Desahorro)</b>	<b>-1,732.5</b>	<b>-14,365.9</b>

Universidad Intercultural del Estado de México					
Estado de Variación en la Hacienda Pública					
Del 1 de Enero al 31 de Diciembre de 2019					
Concepto	Hacienda Pública / Patrimonio Contribuido	Hacienda Pública / Patrimonio Generado de Ejercicios Anteriores	Hacienda Pública / Patrimonio Generado del Ejercicio	Exceso o Insuficiencia en la Actualización de la Hacienda Pública / Patrimonio	Total
<b>Hacienda Pública / Patrimonio Contribuido Neto de 2018</b>	0.0				0.0
Aportaciones					0.0
Donaciones de Capital					0.0
Actualización de la Hacienda Pública/Patrimonio					0.0
<b>Hacienda Pública / Patrimonio Generado Neto de 2018</b>		259,498.4	-14,365.9		245,132.5
Resultados del Ejercicio (Ahorro/Desahorro)			-14,365.9		-14,365.9
Resultados de Ejercicios Anteriores		259,390.8			259,390.8
Revaluos		107.6			107.6
Reservas					0.0
Rectificaciones de Resultados de Ejercicios Anteriores					0.0
<b>Exceso o Insuficiencia en la Actualización de la Hacienda Pública / Patrimonio Neto de 2018</b>				0.0	0.0
Resultado por Posición Monetaria					0.0
Resultado por Tenencia de Activos no Monetarios					0.0
<b>Hacienda Pública / Patrimonio Neto Final de 2018</b>	0.0	259,498.4	-14,365.9	0.0	245,132.5
<b>Cambios en la Hacienda Pública / Patrimonio Contribuido Neto de 2019</b>	0.0				0.0
Aportaciones					0.0
Donaciones de Capital					0.0
Actualización de la Hacienda Pública/Patrimonio					0.0
<b>Variaciones de la Hacienda Pública / Patrimonio Generado Neto de 2019</b>		-16,898.4	12,633.4		-4,265.0
Resultados del Ejercicio (Ahorro/Desahorro)			-1,732.5		-1,732.5
Resultados de Ejercicios Anteriores		-16,898.4	14,365.9		-2,532.5
Revaluos					0.0
Reservas					0.0
Rectificaciones de Resultados de Ejercicios Anteriores					0.0
<b>Cambios en el Exceso o Insuficiencia en la Actualización de la Hacienda Pública / Patrimonio Neto de 2019</b>				0.0	0.0
Resultado por Posición Monetaria					0.0
Resultado por Tenencia de Activos no Monetarios					0.0
<b>Hacienda Pública / Patrimonio Neto Final de 2019</b>	0.0	242,600.0	-1,732.5	0.0	240,867.5

**Universidad Intercultural del Estado de México**  
**Estado de Cambios en la Situación Financiera**  
**Del 1 de Enero al 31 de Diciembre de 2019**  
(Miles de Pesos )

Concepto	Origen	Aplicación
<b>ACTIVO</b>	<b>21,291.0</b>	<b>4,537.0</b>
<b>Activo Circulante</b>	<b>11,259.1</b>	<b>.0</b>
Efectivo y Equivalentes	6,524.3	
Derechos a Recibir Efectivo o Equivalentes	4,734.8	
Derechos a Recibir Bienes o Servicios		
Inventarios		
Almacenes		
Estimación por Pérdida o Deterioro de Activos Circulantes		
Otros Activos Circulantes		
<b>Activo No Circulante</b>	<b>10,031.9</b>	<b>4,537.0</b>
Inversiones Financieras a Largo Plazo		
Derechos a Recibir Efectivo o Equivalentes a Largo Plazo		
Bienes Inmuebles, Infraestructura y Construcciones en Proceso	12.6	
Bienes Muebles		4,537.0
Activos Intangibles		
Depreciación, Deterioro y Amortización Acumulada de Bienes	10,019.3	
Activos Diferidos		
Estimación por Pérdida o Deterioro de Activos no Circulantes		
Otros Activos no Circulantes		
<b>PASIVO</b>	<b>.0</b>	<b>12,489.0</b>
<b>Pasivo Circulante</b>	<b>.0</b>	<b>.0</b>
Cuentas por Pagar a Corto Plazo		
Documentos por Pagar a Corto Plazo		
Porción a Corto Plazo de la Deuda Pública a Largo Plazo		
Titulos y Valores a Corto Plazo		
Pasivos Diferidos a Corto Plazo		
Fondos y Bienes de Terceros en Garantía y/o Administración a Corto Plazo		
Provisiones a Corto Plazo		
Otros Pasivos a Corto Plazo		
<b>Pasivo No Circulante</b>	<b>.0</b>	<b>12,489.0</b>
Cuentas por Pagar a Largo Plazo		12,489.0
Documentos por Pagar a Largo Plazo		
Deuda Pública a Largo Plazo		
Pasivos Diferidos a Largo Plazo		
Fondos y Bienes de Terceros en Garantía y/o en Administración a Largo Plazo		
Provisiones a Largo Plazo		
<b>HACIENDA PÚBLICA/PATRIMONIO</b>	<b>12,633.4</b>	<b>16,898.4</b>
<b>Hacienda Pública/Patrimonio Contribuido</b>	<b>.0</b>	<b>.0</b>
Aportaciones		
Donaciones de Capital		
Actualización de la Hacienda Pública/Patrimonio		
<b>Hacienda Pública/Patrimonio Generado</b>	<b>12,633.4</b>	<b>16,898.4</b>
Resultados del Ejercicio (Ahorro/Desahorro)	12,633.4	
Resultados de Ejercicios Anteriores		16,898.4
Revalúos		
Reservas		
Rectificaciones de Resultados de Ejercicios Anteriores		
<b>Exceso o insuficiencia en la Actualización de la Hacienda Pública/Patrimonio</b>	<b>.0</b>	<b>.0</b>
Resultado por Posición Monetaria		
Resultado por Tenencia de Activos no Monetarios		



Universidad Intercultural del Estado de México  
Estado de Flujos de Efectivo  
Del 1 de Enero al 31 de Diciembre de 2019 y 2018  
( MILES de Pesos )

Concepto	2019	2018
<b>Flujos de Efectivo de las Actividades de Operación</b>		
<b>Origen</b>	<b>107,710.4</b>	<b>93,368.5</b>
Impuestos		
Cuotas y Aportaciones de Seguridad Social		
Contribuciones de Mejoras		
Derechos		
Productos de Tipo Corriente	1,998.9	1,939.4
Aprovechamientos de Tipo Corriente		
Ingresos por Venta de Bienes y Servicios		
Ingresos no Comprendidos en las Fracciones de la Ley de Ingresos Causados en Ejercicios Fiscales Anteriores Pendientes de Liquidación o Pago		
Participaciones y Aportaciones		
Transferencias, Asignaciones y Subsidios y Otras Ayudas	105,542.6	91,403.5
Otros Origenes de Operación	168.9	25.6
<b>Aplicación</b>	<b>109,442.9</b>	<b>107,734.4</b>
Servicios Personales	53,196.1	43,891.7
Materiales y Suministros	18,387.0	11,502.1
Servicios Generales	23,445.8	29,978.1
Transferencias Internas y Asignaciones al Sector Público		
Transferencias al Resto del Sector Público		
Subsidios y Subvenciones		
Ayudas Sociales	1,515.6	5,288.1
Pensiones y Jubilaciones		
Transferencias a Fideicomisos, Mandatos y Contratos Análogos		
Transferencias a la Seguridad Social		
Donativos		
Transferencias al Exterior		
Participaciones		
Aportaciones		
Convenios		
Otras Aplicaciones de Operación	12,898.4	17,074.4
<b>Flujos Netos de Efectivo por Actividades de Operación</b>	<b>-1,732.5</b>	<b>-14,365.9</b>
<b>Flujos de Efectivo de las Actividades de Inversión</b>		
<b>Origen</b>	<b>14,766.7</b>	<b>32,403.2</b>
Bienes Inmuebles, Infraestructura y Construcciones en Proceso	12.6	16,060.7
Bienes Muebles	10,019.3	10,107.8
Otros Origenes de Inversión	4,734.8	6,234.7
<b>Aplicación</b>	<b>4,537.0</b>	<b>11,128.9</b>
Bienes Inmuebles, Infraestructura y Construcciones en Proceso	4,537.0	2,235.2
Bienes Muebles		8,893.7
Otras Aplicaciones de Inversión		
<b>Flujos Netos de Efectivo por Actividades de Inversión</b>	<b>10,229.7</b>	<b>21,274.3</b>
<b>Flujo de Efectivo de las Actividades de Financiamiento</b>		
<b>Origen</b>	<b>.0</b>	<b>36,394.5</b>
Endeudamiento Neto		
Interno		
Externo		
Otros Origenes de Financiamiento		36,394.5
<b>Aplicación</b>	<b>15,021.5</b>	<b>32,762.4</b>
Servicios de la Deuda		
Interno		
Externo		
Otras Aplicaciones de Financiamiento	15,021.5	32,762.4
<b>Flujos Netos de Efectivo por Actividades de Financiamiento</b>	<b>-15,021.5</b>	<b>3,632.1</b>
<b>Incremento/Disminución Neta en el Efectivo y Equivalentes al Efectivo</b>	<b>-6,524.3</b>	<b>10,540.5</b>
<b>Efectivo y Equivalentes al Efectivo al Inicio del Ejercicio</b>	<b>33,864.7</b>	<b>23,324.2</b>
<b>Efectivo y Equivalentes al Efectivo al Final del Ejercicio</b>	<b>27,340.4</b>	<b>33,864.7</b>

Universidad Intercultural del Estado de México  
Estado Analítico del Activo  
Del 1 de Enero al 31 de Diciembre de 2019  
(Miles de Pesos)

Concepto	Saldo Inicial	Cargos del Período	Abonos del Período	Saldo Final	Variación del Período
	1	2	3	4 =(1+2-3)	(4-1)
<b>ACTIVO</b>	<b>285,508.6</b>	<b>184,282.5</b>	<b>201,036.5</b>	<b>268,754.6</b>	<b>-16,754.0</b>
<b>Activo Circulante</b>	<b>65,120.6</b>	<b>171,104.4</b>	<b>182,363.5</b>	<b>53,861.5</b>	<b>-11,259.1</b>
Efectivo y Equivalentes	33,864.7	127,073.3	133,597.6	27,340.4	-6,524.3
Derechos a Recibir Efectivo o Equivalentes	31,255.9	44,031.1	48,765.9	26,521.1	-4,734.8
Derechos a Recibir Bienes o Servicios				.0	.0
Inventarios				.0	.0
Almacenes				.0	.0
Estimación por Pérdida o Deterioro de Activos Circulantes				.0	.0
Otros Activos Circulantes					
<b>Activo no Circulante</b>	<b>220,388.0</b>	<b>13,178.1</b>	<b>18,673.0</b>	<b>214,893.1</b>	<b>-5,494.9</b>
Inversiones Financieras a Largo Plazo				.0	
Derechos a Recibir Efectivo o Equivalentes a Largo Plazo					
Bienes Inmuebles, Infraestructura y Construcciones en Proceso	198,727.6	8,629.2	8,641.8	198,715.0	-12.6
Bienes Muebles	75,480.3	4,548.7	11.7	80,017.3	4,537.0
Activos Intangibles				.0	.0
Depreciación, Deterioro y Amortización Acumulada de Bienes	-53,819.9	.2	10,019.5	-63,839.2	-10,019.3
Activos Diferidos				.0	.0
Estimación por Pérdida o Deterioro de Activos no Circulantes				.0	.0
Otros Activos no Circulantes				.0	.0

Universidad Intercultural del Estado de México  
 Estado Analítico de la Deuda y Otros Pasivos  
 Del 1 de Enero al 31 de Diciembre de 2019  
 (Miles de Pesos)

Denominación de las Deudas	Moneda de Contratación	Institución o País Acreedor	Saldo Inicial del Período	Saldo Final del Período
<b>DEUDA PÚBLICA</b>				
<b>Corto Plazo</b>				
<b>Deuda Interna</b>			.0	.0
Instituciones de Crédito				
Títulos y Valores				
Arrendamientos Financieros				
<b>Deuda Externa</b>			.0	.0
Organismos Financieros Internacionales				
Deuda Bilateral				
Títulos y Valores				
Arrendamientos Financieros				
<b>Subtotal a Corto Plazo</b>			<b>.0</b>	<b>.0</b>
<b>Largo Plazo</b>				
<b>Deuda Interna</b>			.0	.0
Instituciones de Crédito				
Títulos y Valores				
Arrendamientos Financieros				
<b>Deuda Externa</b>			.0	.0
Organismos Financieros Internacionales				
Deuda Bilateral				
Títulos y Valores				
Arrendamientos Financieros				
<b>Subtotal a Largo Plazo</b>			<b>.0</b>	<b>.0</b>
<b>Otros Pasivos</b>	Moneda Nacional		40,376.1	27,887.1
<b>Total de Deuda y Otros Pasivos</b>			<b>40,376.1</b>	<b>27,887.1</b>

## NOTAS A LOS ESTADOS FINANCIEROS

### NOTAS DE DESGLOSE

#### 1. ESTADO DE SITUACIÓN FINANCIERA

##### ACTIVO

- Efectivo y Equivalentes

Este rubro se encuentra integrado por cuentas de cheques, constituido por moneda de curso legal y se encuentra a su valor nominal y se integra como sigue:

Cuenta	Importe (Miles de pesos)	
	<u>2019</u>	<u>2018</u>
Bancos / Tesorería	27,340.4	33,864.7
Total	27,340.4	33,864.7

##### BANCOS / TESORERÍA

BBVA Cta. 283	180.3	159.6
BBVA Cta. 142	6,300.9	1,879.8
BBVA Cta. 656	3,931.7	19,918.1
BBVA Cta. 109	322.3	322.2
BBVA Cta. 829	412.3	868.0
BBVA Cta. 324	164	164.0
BBVA Cta. 720	391.3	391.3
BBVA Cta. 887	152.4	152.4
BBVA Cta. 724	3,903.5	3,902.7
BBVA Cta. 060	77.8	77.7
BBVA Cta. 544	50.7	50.7
BBVA Cta. 692		79.7
BBVA Cta. 637	30.3	30.3
BBVA Cta. 222	1.6	1.6
BBVA Cta. 889		38.4
BBVA Cta. 614	340	333.5
BBVA Cta. 182		43.3
BBVA Cta. 124		87.5

	<i>UIEM</i>	
BBVA Cta. 418	1.6	46.6
BBVA Cta. 359	141.7	5,316.7
BBVA Cta. 897		.4
BBVA Cta. 807	10,790.8	
BBVA Cta. 926	133.9	
BBVA Cta. 350	13.3	
<b>SUMA</b>	<b>27,340.4</b>	<b>33,864.7</b>

- **Derechos a Recibir Efectivo o Equivalentes**

Concentra los derechos a favor de la Universidad; se integra principalmente por las cuentas de inversiones a corto plazo, las cuentas por cobrar de subsidio y está integrada por:

Cuenta	Concepto	Importe (Miles de pesos)	
		2019	2018
Inversiones Financieras a corto plazo			
	BBVA BANCOMER CTA. 593	21,775.9	20,152.9
	BBVA BANCOMER CTA. 801	4,745.2	4,391.6
	<b>SUMA</b>	<b>26,521.1</b>	<b>24,544.5</b>
Cuentas por cobrar a corto plazo			
	Subsidio Estatal		1,886.5
	Subsidio Federal		3,037.0
	Fondo de Aportaciones Múltiples (FAM)		1,776.8
	Otras cuentas por cobrar a corto plazo		11.1
	<b>SUMA</b>		<b>6,711.4</b>
	<b>Total</b>	<b>26,521.1</b>	<b>31,255.9</b>

- **Bienes Muebles, Inmuebles e Intangibles**

En concordancia con el postulado básico de valuación, los bienes muebles, es decir, mobiliario y equipo, vehículos, equipos especiales, entre otros, se registra a su costo de adquisición, o bien, a su valor estimado razonablemente o de un bien similar por el área administrativa correspondiente o al de avalúo, en caso de que sean producto de una donación, expropiación, adjudicación o dación en pago, aun cuando no se cuente con la factura o documento original que ampare la propiedad del bien, e incluso cuando se encuentren en trámite de regularización de la propiedad. En todos los casos se deberán incluir los gastos y costos relacionados con su adquisición, así como el impuesto al valor agregado excepto cuando se trate de organismos sujetos a un régimen fiscal distinto al de no contribuyentes. Este rubro se integra de la siguiente manera:

Cuenta	Importe (Miles de pesos)	
	2019	2018
Edificios	151,963.8	141,878.8
Construcción en Proceso de Bienes	46,751.2	56,848.8
	<b>198,715.0</b>	<b>198,727.6</b>
Mobiliario y Equipo de Administración	33,567.7	30,110.7
Mobiliario y Equipo Educativo y Recreativo	23,975.5	23,011.2
Equipo e Instrumental Médico y de Laboratorio	15,301.7	15,186.0
Equipo de Transporte	7,172.4	7,172.4
	<b>80,017.3</b>	<b>75,480.3</b>
<b>Total</b>	<b>278,732.3</b>	<b>274,207.9</b>

La depreciación representa la parte estimada de la cantidad de los bienes muebles e inmuebles que se han consumido durante un periodo, su fin es de índole informativo. El registro contable de la depreciación tiene como objetivo reconocer la pérdida de valor de un bien que puede originarse por obsolescencia, desgaste o deterioro ordinario, defectos de fabricación, falta de uso, insuficiencia, entre otros.

La depreciación se calcula, a partir del mes siguiente al de su adquisición, usando el método de línea recta. Los porcentajes de depreciación para el ejercicio 2019 fueron los siguientes:

	Tasa anual
• Edificios y Construcciones	2%
• Mobiliario y Equipo de Oficina	3%
• Equipo de Cómputo y Accesorios	20%
• Equipo Diverso	10%
• Equipo de Transporte	10%
• Equipo Médico	10%
• Equipo de Comunicación	10%

El saldo de la depreciación acumulada al 31 de diciembre de 2019 es de 63 millones 839.2 miles de pesos como a continuación se detalla:

Cuenta	2019	2018
Depreciación de Bienes Inmuebles	14,665.9	11,728.6
Depreciación de Bienes Muebles	49,173.3	42,091.3
<b>Suma de Depreciaciones Acumuladas</b>	<b>63,839.2</b>	<b>53,819.9</b>
<b>Valor Neto del Activo no Circulante</b>	<b>214,893.1</b>	<b>220,388.0</b>

## PASIVO

- Cuentas por Pagar a Corto Plazo

Compromisos adquiridos por las obligaciones a cargo de la Universidad, se integra por los rubros de proveedores derivados de la adquisición materiales e insumos y de la prestación de servicios; así como Contratistas por Obras Públicas y Otras Cuentas por Pagar, como se detallan a continuación:

Concepto	2019	
	Importe (Miles de pesos)	Vencimiento (Días)
<b>Proveedores</b>		180
Arturo Ornelas Lizardi	4.0	
GIHUVI Ingeniería y Consultoría, S.A. de C.V.	118.8	
Ampliación Servicio de Energía Eléctrica	65.7	
<b>SUMA</b>	<b>188.5</b>	
<b>Contratistas por Obras Públicas por Pagar a Corto Plazo</b>		
Coningar Construcciones, S.A. DE C.V.	1.1	
Proyecto Ejecutivo (Andadores)	0.1	
Convenio IMIFE (Clínica de Salud 2da. Etapa)	350.6	
Edificio Tlaloc	793.5	
Talleres	3,811.4	365
Seccionador	1,292.8	
2do. Nivel Clínica De Salud Intercultural (PROEXOEEES)	2,608.6	
Taller de Madera y Metales 2da. Etapa (Disponibilidades)	353.8	
Edificio Docencia Tepetlixpa 2da. Etapa	9,006.7	
<b>SUMA</b>	<b>18,218.6</b>	
<b>Retenciones y Contribuciones por Pagar a Corto Plazo</b>		
Retenciones por Obra	813.8	
<b>SUMA</b>	<b>813.8</b>	
<b>Otras Cuentas por Pagar a Corto Plazo</b>		
Proyecto de Documentación Lingüística	5	
Proyecto Traducción Ley de Igualdad	14.2	
Proyecto CDI I Planes Regionales	7.5	
Proyecto CDI 2 Programa Mujeres Emprendedoras	107.2	
Proyecto CDI 3 Sensibilización en Equidad de Genero	4.5	
Proyecto CDI 4 Elaboración de Proyectos Planes Microregionales	1.8	180
Proyectos de Capacitación (FONART)	11.6	
Proyecto de Documentación Lingüística (2da. Etapa)	89.8	
Programa Cruzada Contra el Hambre	242.2	
Proyecto Encuesta-Percepción Gestión Municipal	127.7	
Proyecto FONHAPO-UIEM 2014	6.7	
Programa Cruzada Nacional Contra el Hambre 2014	519.8	
Proyecto Sistema Regional de Salud (SIRSI)	656.7	
Proyecto CEMyBS-UIEM 2014	5	

Proyecto SEDATU-UIEM 2015	869.5	
Proyecto UIEM-SEDESOL CUIS 2015	890	
Proyecto CEMyBS-UIEM Impartición de 15 talleres	106	
Proyecto CEMyBS-UIEM Investigación Cualitativa	9.6	
Daniel Juan Vallejo Garduño	30.5	
Traducción INALI	20.9	
Programa S273-SEDATU	11.6	
Programa de Ordenamiento Territorial de B.C.S.	20	
Proyecto Telemedicina	50	
Servicios Cárnicos Lomas, S.A. de C.V.	2.5	
Rodrigo Vidal Tamayo Ramírez	11	
Blas Francisco Velarde Vargas	0.1	
Gloria Real Pedraza	1	180
Red, Eléctrica y Cisterna Edificio de Talleres	334.3	
Acondicionamiento Eléctrico 2do Nivel de Clínica de Salud I.	751.5	
Yadira Sánchez Beltrán	10.2	
Municipio de Zitácuaro Michoacán	1.6	
Antonio Romero Hernández	200.0	
Servicios Profesionales Especializados en Hacienda Publica	232.0	
IMIFE (Acondicionamiento De Quirófano)	3,100.00	
Cheques en Tránsito	187.1	
Cheques en Tránsito	6.4	
Gobierno del Estado de México	20.7	
<b>SUMA</b>	<b>8,666.2</b>	
Total Cuentas por Pagar a Corto Plazo	<b>27,887.1</b>	

## 2. ESTADO DE ACTIVIDADES

### • Ingresos

Los ingresos que se generaron, se detallan a continuación:

Concepto	Importe (Miles de pesos)	
	<u>2019</u>	<u>2018</u>
• Ingresos de Gestión		
• Participaciones, Aportaciones, transferencias, asignaciones, subsidios y otras ayudas		
Subsidio Estatal	51,783.1	33,686.8
Subsidio Federal	47,504.0	48,557.7
PIDES		2,393.0
Programa de Fortalecimiento a la Calidad Educativa (PFCE)	2,621.4	4,747.3
Programa para el Desarrollo Profesional Docente, para el Tipo <u>superior (PRODEP)</u>	80.0	241.9
FAM	1,726.0	1,776.8
INPI	1,828.1	
<b>SUMA</b>	<b>105,542.6</b>	<b>91,403.5</b>



• Otros ingresos y beneficios		
Utilidades y rendimientos de otras inversiones	1,998.9	1,939.4
Otros Ingresos	168.9	25.6
<b>SUMA</b>	<b>2,167.8</b>	<b>1,965.0</b>
<b>Total Ingresos</b>	<b>107,710.4</b>	<b>93,368.5</b>

- Gastos y Otras Pérdidas

Concepto	Importe (Miles de pesos)	
	<u>2019</u>	<u>2018</u>
<b>Gastos de Funcionamiento</b>		
Servicios Personales	53,196.1	43,891.7
Materiales y Suministros	18,387.0	11,502.1
Servicios Generales	23,445.8	29,978.1
<b>Total de Gastos de Funcionamiento</b>	<b>95,028.9</b>	<b>85,371.9</b>
<b>Transferencia, Asignaciones, Subsidios y Otras Ayudas</b>	<b>1,515.6</b>	<b>5,288.1</b>
Ayudas Sociales	1,515.6	5,288.1
<b>Otros Gastos y Pérdidas Extraordinarias</b>	<b>10,927.8</b>	<b>11,422.1</b>
Depreciación	10,019.3	10,107.8
Otros Gastos	908.5	1,314.3
<b>Inversión Pública</b>	<b>1,970.6</b>	<b>5,652.4</b>
Bienes Muebles e Intangibles	244.6	3,875.6
Inversión Pública	1,726.0	1,776.8
<b>Total de Gastos y Otras Pérdidas</b>	<b>109,442.9</b>	<b>107,734.5</b>

### 3. ESTADO DE VARIACIONES EN LA HACIENDA PÚBLICA

Integrado por las aportaciones que en efectivo o en especie que el Gobierno del Estado ha hecho al Instituto, por los subsidios otorgados para la adquisición de bienes y servicios, así como el resultado de la operación del presente ejercicio y anteriores

Cuenta	Importe (Miles de pesos)	
	<u>2019</u>	<u>2018</u>
Aportaciones		
Resultado del Ejercicio (Ahorro/Desahorro)	-1,732.5	-14,365.9
Resultado de Ejercicios Anteriores	242,492.4	259,390.8
Revalúos	107.6	107.6
<b>Total</b>	<b>240,867.5</b>	<b>245,132.5</b>

## 4. ESTADO DE FLUJOS DE EFECTIVO

## Efectivo y equivalentes

1. El análisis de los saldos inicial y final que figuran en la última parte del Estado de Flujo de Efectivo en la cuenta de Efectivo y Equivalentes es como sigue:

Concepto	2019	2018
Efectivo en Bancos-Tesorería	27,340.4	33,864.7
<b>Total de Efectivo y Equivalentes</b>	<b>27,340.4</b>	<b>33,864.7</b>

2. Conciliación de los Flujos de Efectivo Netos de las Actividades de Operación y la cuenta de Ahorro/Desahorro antes de Rubros Extraordinarios.

Integración de Flujo de Efectivo	Al 31 de Diciembre de 2019	2018
Flujos Netos de Efectivo por Actividades de Operación	-1,732.5	-14,365.9
Flujos Netos de Efectivo por Actividades de Inversión	10,229.7	21,274.3
Flujos Netos de Efectivo por Actividades de Financiamiento	-15,021.5	3,632.1
Incremento/Disminución Neto en el Efectivo y Equivalente al Efectivo	-6,524.3	10,540.5
Efectivo y Equivalentes al Efectivo al Inicio del Ejercicio	33,864.7	23,324.2
Efectivo y Equivalentes al Efectivo al Final del Ejercicio	27,340.4	33,864.7

5. CONCILIACIÓN ENTRE LOS INGRESOS PRESUPUESTARIOS Y CONTABLES, ASÍ COMO ENTRE LOS EGRESOS PRESUPUESTARIOS Y LOS GASTOS CONTABLES.

Universidad Intercultural del Estado de México Conciliación entre los Ingresos Presupuestarios y Contables Correspondiente del 1 de Enero al 31 de Diciembre de 2019 (Miles de Pesos)		
<b>1. Ingresos Presupuestarios</b>		<b>107,969.5</b>
<b>2. Más Ingresos Contables no Presupuestarios</b>		<b>0.0</b>
Incremento por Variación de Inventarios		
Disminución del Exceso de Estimaciones por Pérdida o Deterioro u Obsolescencia		
Disminución del Exceso de Provisiones		
Otros Ingresos y Beneficios Varios		
Otros Ingresos Contables no Presupuestarios		
<b>3. Menos Ingresos Presupuestarios no Contables</b>		<b>259.1</b>
Productos de Capital		
Aprovechamientos Capital		
Ingresos Derivados de Financiamientos	259.1	
Otros ingresos presupuestarios no contables		
<b>4. Ingresos Contables (4 = 1 + 2 - 3)</b>		<b>107,710.4</b>

Universidad Intercultural del Estado de México Conciliación entre los Egresos Presupuestarios y los Gastos Contables Correspondiente del 1 de Enero al 31 de Diciembre de 2019 ( Miles de Pesos)		
<b>1.- Total de Egresos (Presupuestarios)</b>		<b>113,707.5</b>
<b>2.- Menos Egresos Presupuestarios no Contables</b>		<b>15,192.4</b>
Mobiliario y Equipo de Administración	3,196.9	
Mobiliario y Equipo Educacional y Recreativo	945.7	
Equipo e Instrumental Médico y de Laboratorio	115.7	
Vehiculos y Equipo de Transporte		
Equipo de Defensa y Seguridad		
Maquinaria, Otros Equipos y Herramientas	18.6	
Activos Biológicos		
Bienes Inmuebles		
Activos Intangibles		
Obra Pública en Bienes Propios		
Acciones y Participaciones de Capital		
Compra de Títulos y Valores		
Inversiones en Fideicomisos, Mandatos y Otros Análogos		
Provisiones para Contingencias y Otras Erogaciones Especiales		
Amortización de la Deuda Pública		
Adeudos de Ejercicios Fiscales Anteriores (ADEFAS)	10,915.5	
<b>Otros Egresos Presupuestales no Contables</b>		
<b>3. Más Gastos Contables no Presupuestales</b>		<b>10,927.8</b>
Estimaciones, Depreciaciones, Deterioros, Obsolescencia y Amortizaciones	10,019.3	
Provisiones		
Disminución de Inventarios		
Aumento por Insuficiencia de Estimaciones por Pérdida o Deterioro u Obsolescencia		
Aumento por Insuficiencia de Provisiones		
Otros Gastos	908.5	
<b>Otros Gastos Contables no Presupuestales</b>		
<b>4. Total de Gasto Contable (4 = 1 - 2 + 3)</b>		<b>109,442.9</b>

## NOTAS DE MEMORIA (CUENTAS DE ORDEN)

Las cuentas de orden se utilizan para registrar movimientos de valores, que no afecten o modifiquen el balance del ente contable, sin embargo, su incorporación en libros es necesaria con fines de recordatorio contable, de control y en general sobre los aspectos administrativos, o bien, para consignar sus derechos o responsabilidades contingentes que puedan, o no, presentarse en el futuro.

Las cuentas que se manejan para efectos de estas Notas son las siguientes:

Cuentas de Orden Contables y Presupuestales:

Universidad Intercultural del Estado de México		
CUENTAS DE ORDEN CONTABLES		
(Miles de Pesos)		
	<u>2019</u>	<u>2018</u>
<b>CUENTAS DEUDORAS</b>		
Almacén	10,622.3	3,235.5
	<u>10,622.3</u>	<u>3,235.5</u>
<b>CUENTAS ACREEDORAS</b>		
Artículos Disponibles por el Almacén	10,622.3	3,235.5
	<u>10,622.3</u>	<u>3,235.5</u>

Universidad Intercultural del Estado de México		
CUENTAS DE ORDEN PRESUPUESTALES		
(Miles de Pesos)		
	<u>2019</u>	<u>2018</u>
<b>CUENTAS DEUDORAS</b>		
Ley de Ingresos Estimada	122,054.0	117,569.2
Presupuesto de Egresos por Ejercer de Gastos de Funcionamiento	6,568.1	3,312.0
Presupuesto de Egresos Devengado de Gasto de Funcionamiento	232.0	3,103.3
Presupuesto de Egresos Pagado de Gastos de Funcionamiento	94,796.9	82,268.6
Presupuesto de Egresos por Ejercer de Transferencias, Asignaciones, Subsidios y Otras Ayudas	1,194.3	227.8
Presupuesto de Egresos Pagado de Transferencias, Asignaciones, Subsidios y Otras Ayudas	1,515.6	5,288.1
Presupuesto de Egresos por Ejercer de Bienes Muebles, Inmuebles e Intangibles	584.1	517.4
Presupuesto de Egresos Pagado de Bienes Muebles, Inmuebles e Intangibles	4,521.5	6,110.8
Presupuesto de Egresos Devengado de Inversión Pública		13,047.5
Presupuesto de Egresos Pagado de Inversión Pública	1,726.0	0.0
Presupuesto de Egresos por Ejercer de Intereses, Comisiones y Otros Gastos de la Deuda Pública		2,013.6
Presupuesto de Egresos Pagado de Intereses, Comisiones y Otros Gastos de la Deuda Pública	10,915.5	1,680.2
	<u>244,108.0</u>	<u>235,138.5</u>
<b>CUENTAS ACREEDORAS</b>		
Ley de Ingresos por Ejecutar	14,084.5	-14,738.9
Ley de Ingresos Devengado		6,700.2
Ley de Ingresos Recaudado	107,969.5	125,607.9
Presupuesto de Egresos Aprobado de Gastos de Funcionamiento	101,597.0	88,683.9
Presupuesto de Egresos Aprobado de Transferencias, Asignaciones, Subsidios y Otras Ayudas	2,709.9	5,515.9
Presupuesto de Egresos Aprobado de Intereses, Comisiones y Otros Gastos de la Deuda Pública	10,915.5	3,693.8
Presupuesto de Egresos Aprobado de Inversión Pública	1,726.0	13,047.5
Presupuesto de Egresos Aprobado de Bienes Muebles, Inmuebles e Intangibles	5,105.6	6,628.2
	<u>244,108.0</u>	<u>235,138.5</u>

## NOTAS DE GESTIÓN ADMINISTRATIVA

### 1. INTRODUCCIÓN

El objetivo del presente documento es la relevación del contexto y de los aspectos económicos-financieros más relevantes que influyeron en la toma de decisiones, mismas que se consideraron en la elaboración de los estados financieros al 31 de diciembre de 2019.

### 2. PANORAMA ECONÓMICO FINANCIERO

La Universidad Intercultural del Estado de México, para la realización de sus actividades sustantivas durante 2019 y 2018 y de acuerdo con el Convenio de Coordinación para la Creación, Operación y Apoyo Financiero del Organismo cuenta principalmente con tres fuentes de financiamiento: los subsidios estatales, los subsidios federales y los ingresos propios de su gestión. Adicionalmente y conforme a la realización de proyectos específicos la Universidad recibe aportaciones del gobierno federal, para mejorar la calidad docente, aumentar la oferta educativa y escolar.

### 3. AUTORIZACIÓN E HISTORIA

#### a. Fecha de creación del ente

La Universidad Intercultural del Estado de México se creó por Decreto del Ejecutivo del Estado, como Organismo Público Descentralizado de carácter estatal, con personalidad jurídica y patrimonio propio, publicado en la “Gaceta del Gobierno” el 10 de diciembre de 2003.

#### b. Principales cambios en su estructura

Durante el año 2019 no se tuvo cambios en su organigrama.

### 4. ORGANIZACIÓN Y OBJETO SOCIAL

#### a) Objeto Social

1. Impartir programas educativos de alta calidad orientados a formar profesionales e intelectuales comprometidos con el desarrollo económico y cultural en los ámbitos comunitario, regional y nacional, cuyas actividades contribuyan a promover un proceso de revaloración y revitalización de las lenguas y culturas, así como de los procesos de generación del conocimiento de estos pueblos;
2. Impulsar la educación, cuya raíz surja de la cultura del entorno inmediato de los estudiantes e incorpore elementos y contenidos de horizontes culturales diversos;
3. Proporcionar el desarrollo de las competencias comunicativas en diversas lenguas, fomentando la revitalización y el uso cotidiano de la lengua materna, promoviendo el dominio de una segunda lengua, común a los procesos de comunicación en el territorio nacional y desarrollando la enseñanza y práctica de idiomas extranjeros, como herramienta para comprender y dominar procesos tecnológicos de vanguardia y promover una comunicación amplia con el mundo;

4. Fomentar el contacto con su entorno y el establecimiento del dialogo intercultural en un ambiente de respeto a la diversidad;
5. Desarrollar programas y proyectos de difusión de la cultura, en la perspectiva de recuperación de lengua, cultura y tradiciones locales y regionales, con el fin de establecer en la comunidad un dialogo intercultural; y
6. Difundir el conocimiento de las lenguas y la cultura indígena a través de la extensión universitaria y la formación, a lo largo de toda la vida de los alumnos.

**b) Principal Actividad**

1. Impartir programas académicos de calidad, conducentes a la obtención de los títulos de Profesional Asociado, Licenciatura, Especialidad y Posgrado;
2. Adoptar la organización administrativa y académica que estime conveniente, de acuerdo con los lineamientos previstos en dicho Decreto;
3. Formular, evaluar y adecuar a las características regionales, en su caso, los planes y programas de estudio, mismos que deberán sujetarse a las disposiciones que emita la Coordinación General de Educación Intercultural Bilingüe; y
4. Diseñar, ejecutar y evaluar su Programa Institucional de Desarrollo, de manera que le permita establecer directrices para orientar el desarrollo institucional y consolidar el modelo educativo en sus funciones de docencia, investigación, vinculación, extensión y difusión de la cultura.

**c) Ejercicio fiscal**

Comprende el periodo del 1 de enero al 31 de diciembre de 2019.

**d) Régimen Jurídico**

El régimen fiscal para las entidades públicas del Estado de México es el correspondiente a personas morales con fines no lucrativos y sus obligaciones fiscales se determinan conforme el objetivo y funciones asignadas en la Constitución Política del Estado Libre y Soberano de México, en la Ley que les da origen o en su Decreto de Creación, salvo los casos en que se realicen actividades distintas a la prestación de servicios públicos.

**e) Consideraciones Fiscales del Ente.**

La Universidad tributa conforme al Título III de la Ley del Impuesto sobre la Renta, del régimen de las personas morales con fines no lucrativos, por lo tanto, no es sujeta del Impuesto Sobre la Renta, por ser una persona moral no contribuyente. La Ley del Impuesto Sobre la Renta, en su artículo 86, establece que estas entidades solo tendrán la obligación de retener y enterar el impuesto al exigir la documentación que reúna los requisitos fiscales cuando hagan pagos a terceros y estén obligados a ello en términos de la citada Ley.

## f) Estructura organizacional básica

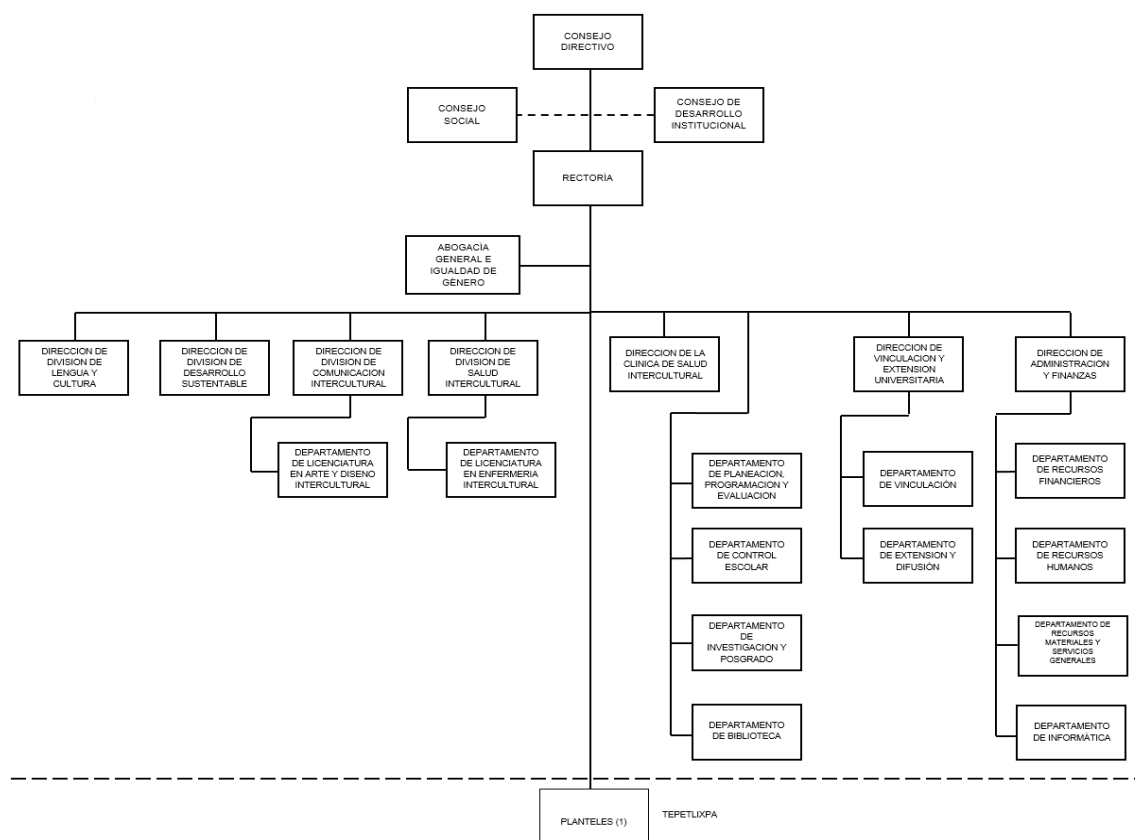

## 5. BASES DE PREPARACIÓN DE LOS ESTADOS FINANCIEROS

Los estados financieros fueron formulados conforme a los Postulados Básicos de Contabilidad Gubernamental y criterios contables establecidos en el Manual Único de Contabilidad Gubernamental para las Dependencias y Entidades Públicas del Gobierno y Municipios del Estado de México y sus Adecuaciones al Clasificador por Objeto del Gasto, en acuerdo con el Consejo Nacional de Armonización Contable (CONAC).

## 6. POLÍTICAS DE CONTABILIDAD SIGNIFICATIVAS

Los Estados Financieros muestran los hechos con incidencia económica-financiera que ha realizado un ente público durante un período determinado y son necesarios para mostrar los resultados del ejercicio presupuestal, así como la situación patrimonial de los mismos, todo ello con la estructura, oportunidad y periodicidad.

### Efectos de la inflación

Tomando como referencia la NIF B-10 emitida por el Consejo Mexicano para la Investigación y Desarrollo de Normas de Información Financiera, A.C. y considerando que en los últimos años la inflación en la economía mexicana no ha rebasado el 10% anual, se ha decidido no aplicar el procedimiento de revaluación de los estados financieros.



## **Inversiones**

Se encuentran representados principalmente por depósitos bancarios e Inversiones en Fondo de inversión triple A con pago de intereses de acuerdo al valor de los títulos de BNERGOB NC Y BMERGOB NC1.

## **Almacén**

Corresponden a este rubro todos los bienes de consumo existentes para su distribución a las áreas operativas de las unidades administrativas de la Universidad, las existencias se controlarán en cuentas de orden y se valúan a costo promedio.

## **Marco Laboral**

El personal, goza de la seguridad social que constituye la ley de Seguridad Social para los Servidores Públicos del Estado de México y Municipios.

## **Provisiones**

Considerando que todo gasto debe estar previsto en el Presupuesto de Egresos autorizado para cada ejercicio fiscal, es improcedente la creación de cualquier tipo de provisión, como las provisiones para faltantes en inventarios y cuentas incobrables, entre otras.

## **7. POSICIÓN EN MONEDA EXTRANJERA Y PROTECCIÓN POR RIESGO CAMBIARIO**

No aplica.

## **8. REPORTE ANALÍTICO DEL ACTIVO**

- a) Los bienes muebles se registran a su costo de adquisición, cuyo costo unitario sea igual o superior a 70 UMAS, como un aumento en el activo no circulante y son incluidos en el sistema de control patrimonial.
- b) La vida útil o porcentajes de depreciación se utilizan de acuerdo al Manual Único de Contabilidad Gubernamental para las Dependencias y Entidades Públicas del Gobierno y Municipios del Estado de México, se calculan sobre valores de inversión por el método de línea recta a partir del mes siguiente al que de adquieren.
- c) Durante el ejercicio 2019 no existieron cambios en los porcentajes de depreciación o valor residual de los activos.

## **9. FIDEICOMISOS, MANDATOS Y ANÁLOGOS**

Al 31 de diciembre de 2019, no cuenta con Fideicomisos.

## 10. REPORTE DE RECAUDACIÓN

CONCEPTO	2019	
Participaciones, Aportaciones, transferencias, asignaciones, subsidios y otras ayudas		105,542.6
Subsidio Estatal	51,783.1	
Subsidio Federal	47,504.0	
PIDES		
Programa de Fortalecimiento a la Calidad Educativa (PFCE)	2,621.4	
Programa para el Desarrollo Profesional Docente, para el Tipo <u>superior</u> (PRODEP)	80.0	
FAM	1,726.0	
Otros ingresos y beneficios		2,167.8
<b>Total Ingresos</b>		<u><b>107,710.4</b></u>

## 11. INFORMACIÓN SOBRE LA DEUDA Y EL REPORTE ANALÍTICO DE LA DEUDA

No aplica.

## 12. CALIFICACIONES OTORGADAS

No aplica.

## 13. PROCESO DE MEJORA

Con base en las observaciones y acciones de mejora emitidas por las instancias de control y fiscalización, se evita su recurrencia y fomenta el manejo transparente de los recursos públicos.

## 14. INFORMACIÓN POR SEGMENTOS

No aplica.

## 15. EVENTOS POSTERIORES AL CIERRE

No aplica.

## 16. PARTES RELACIONADAS

No aplica.

## 17. RESPONSABILIDAD SOBRE LA PRESENTACIÓN RAZONABLE DE LOS ESTADOS FINANCIEROS

“Bajo protesta de decir verdad declaramos que los Estados Financieros y sus notas son razonablemente correctos y son responsabilidad del emisor”.

El Despacho Guzmán Tello de Meneses, S.C. dictaminó los Estados Financieros de la Universidad Intercultural del Estado de México (UIEM), con cifras al 31 de diciembre de 2019, concluyendo que se presentan razonablemente en todos los aspectos materiales, la situación financiera del Organismo.



# INFORMACIÓN PRESUPUESTARIA



Universidad Intercultural del Estado de México Ingresos y Egresos Del 1 de Enero al 31 de Diciembre de 2019 (Miles de pesos)												
C O N C E P T O	PRESUPUESTO AUTORIZADO	%	AMPLIACIÓN	REDUCCIÓN	AUTORIZADO FINAL	%	PRESUPUESTO EJERCIDO	%	VARIACIÓN INICIAL	%	VARIACIÓN MODIFICADO	%
<b>INGRESOS:</b>	<b>116,916.0</b>	<b>100.0</b>	<b>18,726.6</b>	<b>13,688.6</b>	<b>122,054.0</b>	<b>100.0</b>	<b>107,969.5</b>	<b>100.0</b>	<b>(8,946.5)</b>	<b>(7.7)</b>	<b>(14,084.5)</b>	<b>(11.5)</b>
<b>Superávit Ejercicio Anterior</b>							<b>0.0</b>					
<b>Ordinarios</b>	<b>116,916.0</b>	<b>100.0</b>	<b>7,811.1</b>	<b>13,688.6</b>	<b>111,138.5</b>	<b>91.1</b>	<b>107,710.4</b>	<b>99.8</b>	<b>(9,205.6)</b>	<b>(7.9)</b>	<b>(3,428.1)</b>	<b>(3.1)</b>
<b>Estatales</b>	<b>115,190.0</b>	<b>98.5</b>	<b>7,811.1</b>	<b>13,688.6</b>	<b>109,412.5</b>	<b>89.6</b>	<b>104,156.3</b>	<b>96.5</b>	<b>-11,033.7</b>	<b>(9.4)</b>	<b>-5,256.2</b>	<b>(4.8)</b>
- Tributarios												
Impuestos sobre Erogaciones												
Impuestos sobre Tenencia												
Otros Impuestos y Accesorios												
- No Tributarios												
Derechos												
Sector Central												
Organismos Auxiliares												
Aportaciones de Mejoras												
Productos												
Aprovechamientos												
Ingresos Financieros												
Aportaciones y Cuotas de Seguridad Social		0.0			0.0	0.0		0.0	0.0	#DIV/0!	0.0	
Ingreso por Venta de Bienes y Servicios	5,811.1	5.0		5,811.1	0.0	0.0	2,167.80	2.0	(3,643.3)	(62.7)	2,167.8	
Transferencias Asignaciones, Subsidio y Otras Ayudas	109,378.9	93.6	7,811.1	7,777.5	109,412.5	89.6	101,988.50	94.5	(7,390.4)	(6.8)	(7,424.0)	(6.8)
<b>Federales</b>	<b>1,726.0</b>	<b>1.5</b>	<b>0.0</b>	<b>0.0</b>	<b>1,726.0</b>	<b>1.4</b>	<b>3,654.1</b>	<b>3.3</b>	<b>1,828.1</b>	<b>105.9</b>	<b>1,828.1</b>	<b>105.9</b>
Participaciones Federales	1,726.0	1.5			1,726.0	1.4	1,726.0	1.6	0.0	0.0	0.0	0.0
Fondos de Aportaciones Ramo 33		0.0				0.0		0.0	0.0			
Otros Apoyos Federales		0.0				0.0	1,828.1	1.7	1,828.1		1,828.1	
<b>Extraordinarios</b>	<b>0.0</b>	<b>0.0</b>	<b>10,915.5</b>	<b>0.0</b>	<b>10,915.5</b>	<b>8.9</b>	<b>259.1</b>	<b>0.2</b>	<b>259.1</b>		<b>(10,656.4)</b>	<b>(97.6)</b>
Generación de Adefas			10,915.5		10,915.5	8.9	259.1	0.2	259.1		(10,656.4)	(97.6)
Financiamientos					0.0	0.0	0.0	0.0	0.0		0.0	#DIV/0!
<b>EGRESOS:</b>	<b>116,916.0</b>	<b>100.0</b>	<b>34,332.0</b>	<b>29,194.0</b>	<b>122,054.0</b>	<b>100.0</b>	<b>113,707.5</b>	<b>100.0</b>	<b>3,208.5</b>	<b>2.7</b>	<b>8,346.5</b>	<b>6.8</b>
<b>Poderes Legislativo y Judicial</b>	<b>0.0</b>	<b>0.0</b>	<b>0.0</b>	<b>0.0</b>	<b>0.0</b>	<b>0.0</b>	<b>0.0</b>	<b>0.0</b>	<b>0.0</b>		<b>0.0</b>	
Poder Legislativo												
Poder Judicial												
<b>Gasto Total de Poder Ejecutivo</b>	<b>116,916.0</b>	<b>100.0</b>	<b>34,332.0</b>	<b>29,194.0</b>	<b>122,054.0</b>	<b>100.0</b>	<b>113,707.5</b>	<b>100.0</b>	<b>3,208.5</b>	<b>2.7</b>	<b>8,346.5</b>	<b>6.8</b>
<b>Gasto Programable:</b>	<b>116,916.0</b>	<b>100.0</b>	<b>21,479.4</b>	<b>27,256.9</b>	<b>111,138.5</b>	<b>91.1</b>	<b>102,792.0</b>	<b>90.4</b>	<b>14,124.0</b>	<b>12.1</b>	<b>8,346.5</b>	<b>7.5</b>
<b>Gasto Corriente</b>	<b>107,374.5</b>	<b>91.8</b>	<b>19,799.6</b>	<b>25,577.1</b>	<b>101,597.0</b>	<b>83.2</b>	<b>95,028.9</b>	<b>83.6</b>	<b>12,345.6</b>	<b>11.5</b>	<b>6,568.1</b>	<b>6.5</b>
Servicios Personales	53,291.3	45.6	6,428.3	5,928.3	53,791.3	44.1	53,196.1	46.8	95.2	0.2	595.2	1.1
Gasto Operativo	54,083.2	46.3	13,371.3	19,648.8	47,805.7	39.2	41,832.8	36.8	12,250.4	22.7	5,972.9	12.5
- Materiales y Suministros	19,178.4	16.4	4,796.4	4,796.4	19,178.4	15.7	18,387.0	16.2	791.4	4.1	791.4	4.1
- Servicios Generales	34,904.8	29.9	8,574.9	14,852.4	28,627.3	23.5	23,445.8	20.6	11,459.0	32.8	5,181.5	18.1
<b>Transferencias</b>	<b>2,709.9</b>	<b>2.3</b>	<b>456.6</b>	<b>456.6</b>	<b>2,709.9</b>	<b>2.2</b>	<b>1,515.6</b>	<b>1.3</b>	<b>1,194.3</b>	<b>44.1</b>	<b>1,194.3</b>	<b>44.1</b>
- Organismos Autónomos		0.0			0.0	0.0		0.0	0.0		0.0	
- Subsidios y Apoyos	2,709.9	2.3	456.6	456.6	2,709.9	2.2	1,515.6	1.3	1,194.3	44.1	1,194.3	44.1
<b>Inversión Pública</b>	<b>6,831.6</b>	<b>5.8</b>	<b>1,223.2</b>	<b>1,223.2</b>	<b>6,831.6</b>	<b>5.6</b>	<b>6,247.5</b>	<b>5.5</b>	<b>584.1</b>	<b>8.5</b>	<b>584.1</b>	<b>8.5</b>
- Bienes Muebles e Inmuebles	5,105.6	4.4	1,223.2	1,223.2	5,105.6	4.2	4,521.5	4.0	584.1	11.4	584.1	11.4
- Obra Pública	1,726.0	1.5			1,726.0	1.4	1,726.0	1.5	0.0	0.0	0.0	0.0
- Inversión Financiera												
<b>Gasto No Programable</b>	<b>0.0</b>	<b>0.0</b>	<b>12,852.6</b>	<b>1,937.1</b>	<b>10,915.5</b>	<b>8.9</b>	<b>10,915.5</b>	<b>9.6</b>	<b>(10,915.5)</b>		<b>0.0</b>	
<b>Transferencias a Municipios</b>	<b>0.0</b>	<b>0.0</b>	<b>0.0</b>	<b>0.0</b>	<b>0.0</b>	<b>0.0</b>	<b>0.0</b>	<b>0.0</b>	<b>0.0</b>		<b>0.0</b>	
- Participaciones												
- Aportaciones del Ramo 33												
- Convenios												
<b>Deuda Pública</b>	<b>0.0</b>	<b>0.0</b>	<b>12,852.6</b>	<b>1,937.1</b>	<b>10,915.5</b>	<b>8.9</b>	<b>10,915.5</b>	<b>9.6</b>	<b>(10,915.5)</b>		<b>0.0</b>	<b>0.0</b>
- Costo Financiero de la Deuda								0.0				
- Amortizaciones								0.0				
- Pago de Adefas			12,852.6	1,937.1	10,915.5	8.9	10,915.5	9.6	(10,915.5)		0.0	0.0
<b>Superávit(+)/ Déficit (-)</b>	<b>0.0</b>		<b>(15,605.4)</b>	<b>(15,605.4)</b>	<b>0.0</b>		<b>(5,738.0)</b>					
<b>% de los Ingresos</b>							<b>(5.3)</b>					

Universidad Intercultural del Estado de México Estado Analítico de Ingresos Del 1 de Enero al 31 de Diciembre de 2019 (Miles de Pesos)						
Rubro de Ingresos	Ingreso					Diferencia
	Estimado	Ampliaciones y Reducciones	Modificado	Devengado	Recaudado	
	(1)	(2)	(3= 1 + 2)	(4)	(5)	
Impuestos			.0			.0
Cuotas y Aportaciones de Seguridad Social			.0			.0
Contribuciones de Mejoras			.0			.0
Derechos			.0			.0
Productos			.0	1,998.9	1,998.9	1,998.9
Aprovechamientos			.0	168.9	168.9	168.9
Ingresos por Ventas de Bienes, Prestación de Servicios y Otros Ingresos	5,811.1	-5,811.1	.0			-5,811.1
Participaciones, Aportaciones, Convenios, Incentivos Derivados de la Colaboración Fiscal y Fondos Distintos de Aportaciones			.0			.0
Transferencias, Asignaciones, Subsidios y Subvenciones, y Pensiones y Jubilaciones	111,104.9	33.6	111,138.5	105,542.6	105,542.6	-5,562.3
Ingresos Derivados de Financiamientos		10,915.5	10,915.5	259.1	259.1	259.1
<b>Total</b>	<b>116,916.0</b>	<b>5,138.0</b>	<b>122,054.0</b>	<b>107,969.5</b>	<b>107,969.5</b>	<b>-8,946.5</b>
				<b>Ingresos excedentes<sup>1</sup></b>		<b>-8,946.5</b>

Estado Analítico de Ingresos por Fuente de Financiamiento	Ingreso					Diferencia
	Estimado	Ampliaciones y Reducciones	Modificado	Devengado	Recaudado	
	(1)	(2)	(3= 1 + 2)	(4)	(5)	
<b>Ingresos del Poder Ejecutivo Federal o Estatal y de los Municipios</b>	.0	.0	.0	.0	.0	.0
Impuestos			.0			.0
Cuotas y Aportaciones de Seguridad Social			.0			.0
Contribuciones de Mejoras			.0			.0
Derechos			.0			.0
Productos <sup>1</sup>			.0			.0
Aprovechamientos <sup>2</sup>			.0			.0
Participaciones, Aportaciones, Convenios, Incentivos Derivados de la Colaboración Fiscal y Fondos Distintos de Aportaciones			.0			.0
Transferencias, Asignaciones, Subsidios y Subvenciones, y Pensiones y Jubilaciones			.0			.0
<b>Ingresos de los Entes Públicos de los Poderes Legislativo y Judicial, de los Órganos Autónomos y del Sector Paraestatal o Paramunicipal, así como de las empresas Productivas del Estado</b>	<b>116,916.0</b>	<b>-5,777.5</b>	<b>111,138.5</b>	<b>107,710.4</b>	<b>107,710.4</b>	<b>-9,205.6</b>
Cuotas y Aportaciones de Seguridad Social			.0			.0
Productos <sup>1</sup>			.0	1,998.9	1,998.9	1,998.9
Ingresos por Ventas de Bienes, Prestación de Servicios y Otros Ingresos <sup>3</sup>	5,811.1	-5,811.1	.0	168.9	168.9	-5,642.2
Transferencias, Asignaciones, Subsidios y Subvenciones, y Pensiones y Jubilaciones	111,104.9	33.6	111,138.5	105,542.6	105,542.6	-5,562.3
<b>Ingresos Derivados de Financiamiento</b>	<b>.0</b>	<b>10,915.5</b>	<b>10,915.5</b>	<b>259.1</b>	<b>259.1</b>	<b>259.1</b>
Ingresos Derivados de Financiamientos		10,915.5	10,915.5	259.1	259.1	259.1
<b>Total</b>	<b>116,916.0</b>	<b>5,138.0</b>	<b>122,054.0</b>	<b>107,969.5</b>	<b>107,969.5</b>	<b>-8,946.50</b>



Universidad Intercultural del Estado de México							
INGRESOS							
(Miles de Pesos)							
INGRESOS	PREVISTO	PRESUPUESTO 2019		TOTAL AUTORIZADO	RECAUDADO	VARIACIÓN	
		ASIGNACIONES Y/O AMPLIACIONES	REDUCCIONES Y/O DISMINUCIONES			IMPORTE	%
<b>INGRESOS DE GESTIÓN</b>	<b>5,811.1</b>		<b>5,811.1</b>				
Ingresos por Venta de Bienes y Servicios	5,811.1		5,811.1				
<b>PARTICIPACIONES, APORTACIONES, TRANSFERENCIAS, ASIGNACIONES, SUBSIDIOS Y OTRAS AYUDAS</b>	<b>109,378.9</b>	<b>7,811.1</b>	<b>7,777.5</b>	<b>109,412.5</b>	<b>103,816.6</b>	<b>5,595.9</b>	<b>5.1</b>
Subsidio	109,378.9	7,811.1	7,777.5	109,412.5	103,816.6	5,595.9	5.1
<b>OTROS INGRESOS Y BENEFICIOS</b>		<b>10,915.5</b>		<b>10,915.5</b>	<b>2,426.9</b>	<b>8,488.6</b>	<b>77.8</b>
Ingresos Financieros					1,998.9	-1,998.9	
Pasivos que se Generen como Resultado de Erogaciones que se Devengan en el Ejercicio Fiscal pero que queden Pendientes de Liquidar al Cierre del Mismo		10,915.5		10,915.5	259.1	10,656.4	
Ingresos Diversos					168.9	-168.9	
<b>S U B T O T A L</b>	<b>115,190.0</b>	<b>18,726.6</b>	<b>13,588.6</b>	<b>120,328.0</b>	<b>106,243.5</b>	<b>14,084.5</b>	<b>11.7</b>
<b>Programa de Acciones para el Desarrollo (PAD)</b>	<b>1,726.0</b>			<b>1,726.0</b>	<b>1,726.0</b>		
Ramo 33	1,726.0			1,726.0	1,726.0		
<b>T O T A L</b>	<b>116,916.0</b>	<b>18,726.6</b>	<b>13,588.6</b>	<b>122,054.0</b>	<b>107,969.5</b>	<b>14,084.5</b>	<b>11.5</b>

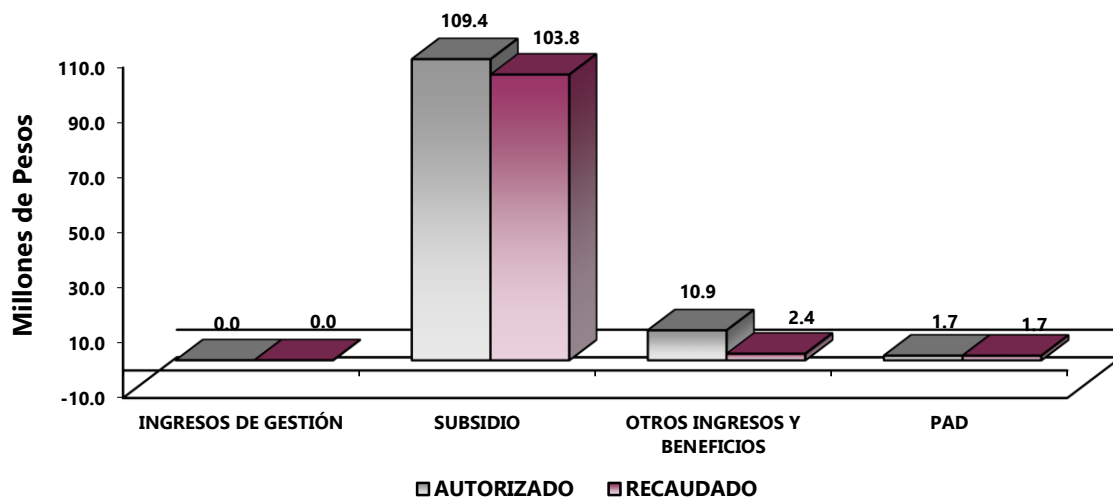

## NOTAS AL PRESUPUESTO DE INGRESOS

### INGRESOS

Se previó recaudar ingresos por 116 millones 916 mil pesos, posteriormente se dieron ampliaciones y reducciones durante el ejercicio por 5 millones 138 mil pesos, obteniendo un total autorizado de 122 millones 54 mil pesos. El importe recaudado fue por 107 millones 969.5 miles de pesos, por lo que se obtuvo una variación de 14 millones 84.5 miles de pesos, lo cual representó menos 11.5 por ciento al monto previsto.

La variación se dio principalmente en otros ingresos y beneficios.

### INGRESOS DE GESTIÓN

Se previó recaudar ingresos por servicios por 5 millones 811.1 miles de pesos, posteriormente se aplicaron al rubro de participaciones, aportaciones, transferencias, asignaciones, subsidios y otras ayudas.

### PARTICIPACIONES, APORTACIONES, TRANSFERENCIAS, ASIGNACIONES SUBSIDIOS Y OTRAS AYUDAS

Se tuvo previsto recaudar 109 millones 378.9 miles de pesos, posteriormente se otorgaron ampliaciones y reducciones por más 33.6 miles de pesos, obteniendo un total autorizado por 109 millones 412.5 miles de pesos, logrando recaudar 103 millones 816.6 miles de pesos por lo que se tuvo una variación de menos de 5 millones 595.9 miles de pesos, que representó menos 5.1 por ciento de lo programado.

### OTROS INGRESOS Y BENEFICIOS

En este rubro se tuvieron ampliaciones por 10 millones 915.5 miles de pesos que corresponden a Pasivos que se generen como Resultado de Erogaciones que se Devengan en el Ejercicio Fiscal pero que quedan Pendientes de Liquidar al cierre de mismo, recaudando un total de 2 millones 426.9 miles de pesos, obteniendo una variación de 8 millones 488.6 miles de pesos, que representó el 77.8 por ciento respecto al monto autorizado.

### PROGRAMA DE ACCIONES PARA EL DESARROLLO (PAD)

Se tuvo autorizado para este concepto 1 millón 726 mil pesos, para adquisición de Azoteas verdes y Captación de Agua de Lluvia.

**Universidad Intercultural del Estado de México**  
**Estado Analítico del Ejercicio del Presupuesto de Egresos**  
**Clasificación por Objeto del Gasto (Capítulo y Concepto)**  
**Del 1 de Enero al 31 de Diciembre de 2019**  
**(Miles de Pesos)**

Concepto	Egresos					Subejercicio 6 = (3 - 4)
	Aprobado	Ampliaciones/ (Reducciones)	Modificado	Devengado	Pagado	
	1	2	3 = (1 + 2)	4	5	
<b>Servicios Personales</b>	<b>53,291.3</b>	<b>500.0</b>	<b>53,791.3</b>	<b>53,196.1</b>	<b>53,196.1</b>	<b>595.2</b>
Remuneraciones al Personal de Carácter Permanente	31,618.0	432.0	31,186.0	30,752.9	30,752.9	433.1
Remuneraciones al Personal de Carácter Transitorio	-	-	-	-	-	-
Remuneraciones Adicionales y Especiales	10,935.1	908.8	11,843.9	11,734.5	11,734.5	109.4
Seguridad Social	7,450.0	215.9	7,234.1	7,225.0	7,225.0	9.1
Otras Prestaciones Sociales y Económicas	3,081.7	82.2	3,163.9	3,120.3	3,120.3	43.6
Previsiones	-	-	-	-	-	-
Pago de Estímulos a Servidores Públicos	206.5	156.9	363.4	363.4	363.4	-
<b>Materiales y Suministros</b>	<b>19,178.4</b>	<b>-</b>	<b>19,178.4</b>	<b>18,387.0</b>	<b>18,387.0</b>	<b>791.4</b>
Materiales de Administración, Emisión de Documentos y Artículos Oficiales	4,776.5	643.8	4,132.7	3,799.7	3,799.7	333.0
Alimentos y Utensilios	141.3	280.6	421.9	421.9	421.9	-
Materias Primas y Materiales de Producción y Comercialización	606.0	69.5	675.5	655.5	655.5	20.0
Materiales y Artículos de Construcción y de Reparación	4,458.0	1,348.3	5,806.3	5,693.5	5,693.5	112.8
Productos Químicos, Farmacéuticos y de Laboratorio	1,017.0	399.7	1,416.7	1,356.7	1,356.7	60.0
Combustibles, Lubricantes y Aditivos	986.0	44.5	1,030.5	1,030.5	1,030.5	-
Vestuario, Blancos, Prendas de Protección y Artículos Deportivos	1,760.0	433.1	2,193.1	2,182.3	2,182.3	10.8
Materiales y Suministros Para Seguridad	50.0	-	50.0	-	-	50.0
Herramientas, Refacciones y Accesorios Menores	5,383.6	1,931.9	3,451.7	3,246.9	3,246.9	204.8
<b>Servicios Generales</b>	<b>34,904.8</b>	<b>6,277.5</b>	<b>28,627.3</b>	<b>23,445.8</b>	<b>23,213.8</b>	<b>5,181.5</b>
Servicios Básicos	2,174.3	36.3	2,210.6	2,041.0	2,041.0	169.6
Servicios de Arrendamiento	1,630.0	17.3	1,612.7	1,395.9	1,395.9	216.8
Servicios Profesionales, Científicos, Técnicos y Otros Servicios	5,289.1	7,436.6	12,725.7	12,035.3	11,803.3	690.4
Servicios Financieros, Bancarios y Comerciales	9,312.6	7,720.7	1,591.9	655.1	655.1	936.8
Servicios de Instalación, Reparación, Mantenimiento y Conservación	5,509.1	958.1	4,551.0	2,874.8	2,874.8	1,676.2
Servicios de Comunicación Social y Publicidad	1,166.2	670.7	495.5	400.2	400.2	95.3
Servicios de Traslado y Viáticos	1,923.0	810.0	1,113.0	366.9	366.9	746.1
Servicios Oficiales	860.5	200.6	1,061.1	730.1	730.1	331.0
Otros Servicios Generales	7,040.0	3,774.2	3,265.8	2,946.5	2,946.5	319.3
<b>Transferencias, Asignaciones, Subsidios y Otras Ayudas</b>	<b>2,709.9</b>	<b>-</b>	<b>2,709.9</b>	<b>1,515.6</b>	<b>1,515.6</b>	<b>1,194.3</b>
Transferencias Internas y Asignaciones al Sector Público	-	-	-	-	-	-
Transferencias al Resto del Sector Público	-	-	-	-	-	-
Subsidios y Subvenciones	722.9	376.9	346.0	-	-	346.0
Ayudas Sociales	1,987.0	376.9	2,363.9	1,515.6	1,515.6	848.3
Pensiones y Jubilaciones	-	-	-	-	-	-
Transferencias a Fideicomisos, Mandatos y Otros Análogos	-	-	-	-	-	-
Transferencias a la Seguridad Social	-	-	-	-	-	-
Donativos	-	-	-	-	-	-
Transferencias al Exterior	-	-	-	-	-	-
<b>Bienes Muebles, Inmuebles e Intangibles</b>	<b>5,105.6</b>	<b>0.0</b>	<b>5,105.6</b>	<b>4,521.5</b>	<b>4,521.5</b>	<b>584.1</b>
Mobiliario y Equipo de Administración	5,105.6	1,101.8	4,003.8	3,419.7	3,419.7	584.1
Mobiliario y Equipo Educativo y Recreativo	-	-	964.0	964.0	964.0	-
Equipo e Instrumental Médico y de Laboratorio	-	115.7	115.7	115.7	115.7	-
Vehículos y Equipo de Transporte	-	-	-	-	-	-
Equipo de Defensa y Seguridad	-	-	-	-	-	-
Maquinaria, Otros Equipos y Herramientas	-	18.6	18.6	18.6	18.6	-
Activos Biológicos	-	-	-	-	-	-
Bienes Inmuebles	-	-	-	-	-	-
Activos Intangibles	-	3.5	3.5	3.5	3.5	-
<b>Inversión Pública</b>	<b>1,726.0</b>	<b>-</b>	<b>1,726.0</b>	<b>1,726.0</b>	<b>1,726.0</b>	<b>-</b>
Obra Pública en Bienes de Dominio Público	1,726.0	-	1,726.0	1,726.0	1,726.0	-
Obra Pública en Bienes Propios	-	-	-	-	-	-
Proyectos Productivos y Acciones de Fomento	-	-	-	-	-	-
<b>Inversiones Financieras y Otras Provisiones</b>	<b>-</b>	<b>-</b>	<b>-</b>	<b>-</b>	<b>-</b>	<b>-</b>
Inversiones Para el Fomento de Actividades Productivas	-	-	-	-	-	-
Acciones y Participaciones de Capital	-	-	-	-	-	-
Compra de Títulos y Valores	-	-	-	-	-	-
Concesión de Préstamos	-	-	-	-	-	-
Inversiones en Fideicomisos, Mandatos y Otros Análogos	-	-	-	-	-	-
Otras Inversiones Financieras	-	-	-	-	-	-
Provisiones para Contingencias y Otras Erogaciones Especiales	-	-	-	-	-	-
<b>Participaciones y Aportaciones</b>	<b>-</b>	<b>-</b>	<b>-</b>	<b>-</b>	<b>-</b>	<b>-</b>
Participaciones	-	-	-	-	-	-
Aportaciones	-	-	-	-	-	-
Convenios	-	-	-	-	-	-
<b>Deuda Pública</b>	<b>-</b>	<b>10,915.5</b>	<b>10,915.5</b>	<b>10,915.5</b>	<b>10,915.5</b>	<b>-</b>
Amortización de la Deuda Pública	-	-	-	-	-	-
Intereses de la Deuda Pública	-	-	-	-	-	-
Comisiones de la Deuda Pública	-	-	-	-	-	-
Gastos de la Deuda Pública	-	-	-	-	-	-
Costo por Coberturas	-	-	-	-	-	-
Apoyos Financieros	-	-	-	-	-	-
Adeudos de Ejercicios Fiscales Anteriores (Adefas)	-	10,915.5	10,915.5	10,915.5	10,915.5	-
<b>Total del Gasto</b>	<b>116,916.0</b>	<b>5,138.0</b>	<b>122,054.0</b>	<b>113,707.5</b>	<b>113,475.5</b>	<b>8,346.5</b>

Universidad Intercultural del Estado de México  
Estado Analítico del Ejercicio del Presupuesto de Egresos  
Clasificación Económica (por Tipo de Gasto)  
Del 1 de Enero al 31 de Diciembre de 2019  
(Miles de Pesos)

Concepto	Egresos					Subejercicio 6 = (3 - 4)
	Aprobado	Ampliaciones/ (Reducciones)	Modificado	Devengado	Pagado	
	1	2	3 = (1 + 2)	4	5	
Gasto Corriente	110,084.4	- 5,777.5	104,306.9	96,544.5	96,312.5	7,762.4
Gasto de Capital	6,831.6	-	6,831.6	6,247.5	6,247.5	584.1
Amortización de la Deuda y Disminución de Pasivos		10,915.5	10,915.5	10,915.5	10,915.5	-
Pensiones y Jubilaciones			-			-
Participaciones			-			-
<b>Total del Gasto</b>	<b>116,916.0</b>	<b>5,138.0</b>	<b>122,054.0</b>	<b>113,707.5</b>	<b>113,475.5</b>	<b>8,346.5</b>

Universidad Intercultural del Estado de México  
Estado Analítico del Ejercicio del Presupuesto de Egresos  
Clasificación Administrativa  
Del 1 de Enero al 31 de Diciembre de 2019  
(Miles de Pesos)

Concepto	Egresos					Subejercicio 6 = (3 - 4)
	Aprobado	Ampliaciones/ (Reducciones)	Modificado	Devengado	Pagado	
	1	2	3 = (1 + 2)	4	5	
Entidades Paraestatales y Fideicomisos No Empresariales y No Financieros	116,916.0	5,138.0	122,054.0	113,707.5	113,475.5	8,346.5
Instituciones Públicas de Seguridad Social	-	-	-	-	-	-
Entidades Paraestatales Empresariales No Financieras con Participación Estatal Mayoritaria	-	-	-	-	-	-
Entidades Paraestatales Empresariales Financieras Monetarias con Participación Estatal Mayoritaria	-	-	-	-	-	-
Entidades Paraestatales Empresariales Financieras No Monetarias con Participación Estatal Mayoritaria	-	-	-	-	-	-
Fideicomisos Financieros Públicos con Participación Estatal Mayoritaria	-	-	-	-	-	-
<b>Total del Gasto</b>	<b>116,916.0</b>	<b>5,138.0</b>	<b>122,054.0</b>	<b>113,707.5</b>	<b>113,475.5</b>	<b>8,346.5</b>

Universidad Intercultural del Estado de México  
Estado Analítico del Ejercicio del Presupuesto de Egresos  
Clasificación Administrativa  
Del 1 de Enero al 31 de Diciembre de 2019  
(Miles de Pesos)

Concepto	Egresos					Subejercicio 6 = (3 - 4)
	Aprobado	Ampliaciones/ (Reducciones)	Modificado	Devengado	Pagado	
	1	2	3 = (1 + 2)	4	5	
210C260000 Universidad Intercultural del Estado de México	116,916.0	5,138.0	122,054.0	113,707.5	113,475.5	8,346.5
<b>Total del Gasto</b>	<b>116,916.0</b>	<b>5,138.0</b>	<b>122,054.0</b>	<b>113,707.5</b>	<b>113,475.5</b>	<b>8,346.5</b>

Universidad Intercultural del Estado de México  
Estado Analítico del Ejercicio del Presupuesto de Egresos  
Clasificación Administrativa  
Del 1 de Enero al 31 de Diciembre de 2019  
(Miles de pesos)

Concepto	Egresos					Subejercicio 6 = (3 - 4)
	Aprobado	Ampliaciones/ (Reducciones)	Modificado	Devengado	Pagado	
	1	2	3 = (1 + 2)	4	5	
Poder Ejecutivo	116,916.0	5,138.0	122,054.0	113,707.5	113,475.5	8,346.5
Poder Legislativo			-			-
Poder Judicial			-			-
Órganos Autónomos			-			-
<b>Total del Gasto</b>	<b>116,916.0</b>	<b>5,138.0</b>	<b>122,054.0</b>	<b>113,707.5</b>	<b>113,475.5</b>	<b>8,346.5</b>

Universidad Intercultural del Estado de México  
Estado Analítico del Ejercicio del Presupuesto de Egresos  
Clasificación Funcional (Finalidad y Función)  
Del 1 de Enero al 31 de Diciembre de 2019  
(Miles de Pesos)

Concepto	Egresos					Subejercicio 6 = (3 - 4)
	Aprobado	Ampliaciones/ (Reducciones)	Modificado	Devengado	Pagado	
	1	2	3 = (1 + 2)	4	5	
<b>Gobierno</b>	-	-	-	-	-	-
Legislación			-			-
Justicia			-			-
Coordinación de la Política de Gobierno			-			-
Relaciones Exteriores			-			-
Asuntos Financieros y Hacendarios			-			-
Seguridad Nacional			-			-
Asuntos de Orden Público y de Seguridad Interior			-			-
Otros Servicios Generales			-			-
<b>Desarrollo Social</b>	<b>116,916.0</b>	<b>5,777.5</b>	<b>111,138.5</b>	<b>102,792.0</b>	<b>102,560.0</b>	<b>8,346.5</b>
Protección Ambiental			-			-
Vivienda y Servicios a la Comunidad			-			-
Salud			-			-
Recreación, Cultura y Otras Manifestaciones Sociales			-			-
Educación	116,916.0	5,777.5	111,138.5	102,792.0	102,560.0	8,346.5
Protección Social			-			-
Otros Asuntos Sociales			-			-
<b>Desarrollo Económico</b>	-	-	-	-	-	-
Asuntos Económicos, Comerciales y Laborales en General			-			-
Agropecuaria, Silvicultura, Pesca y Caza			-			-
Combustibles y Energía			-			-
Minería, Manufacturas y Construcción			-			-
Transporte			-			-
Comunicaciones			-			-
Turismo			-			-
Ciencia, Tecnología e Innovación			-			-
Otras Industrias y Otros Asuntos Económicos			-			-
<b>Otras no Clasificadas en Funciones Anteriores</b>	-	<b>10,915.5</b>	<b>10,915.5</b>	<b>10,915.5</b>	<b>10,915.5</b>	-
Transacciones de la Deuda Pública / Costo Financiero de la Deuda			-			-
Transferencias, Participaciones y Aportaciones entre Diferentes Niveles y Órdenes de Gobierno			-			-
Saneamiento del Sistema Financiero			-			-
Adeudos de Ejercicios Fiscales Anteriores		10,915.5	10,915.5	10,915.5	10,915.5	-
<b>Total del Gasto</b>	<b>116,916.0</b>	<b>5,138.0</b>	<b>122,054.0</b>	<b>113,707.5</b>	<b>113,475.5</b>	<b>8,346.5</b>

Universidad Intercultural del Estado de México  
 Endeudamiento Neto  
 Del 1 de Enero al 31 de Diciembre de 2019  
 (Miles de Pesos)

Identificación de Crédito o Instrumento	Contratación/Colocación	Amortización	Endeudamiento Neto
	A	B	C = A - B
Créditos Bancarios			
			-
			-
	<b>N/A</b>		-
			-
			-
Total Créditos Bancarios	-	-	-
Otros Instrumentos de Deuda			
			-
			-
			-
			-
			-
Total Otros Instrumentos de Deuda	-	-	-
<b>TOTAL</b>	-	-	-

Universidad Intercultural del Estado de México  
 Intereses de la Deuda  
 Del 1 de Enero al 31 de Diciembre de 2019  
 (Miles de Pesos)

Identificación de Crédito o Instrumento	Devengado	Pagado
Créditos Bancarios		
	<b>N/A</b>	
Total de Intereses de Créditos Bancarios	-	-
Otros Instrumentos de Deuda		
Total de Intereses de Otros Instrumentos de Deuda	-	-
<b>TOTAL</b>	-	-

Universidad Intercultural del Estado de México							
EGRESOS POR CAPÍTULO							
(Miles de Pesos)							
EGRESOS	PREVISTO	PRESUPUESTO 2019		TOTAL AUTORIZADO	EJERCIDO	VARIACIÓN	
		ASIGNACIONES Y/O AMPLIACIONES	REDUCCIONES Y/O DISMINUCIONES			IMPORTE	%
Servicios Personales	53,291.3	6,428.3	5,928.3	53,791.3	53,196.1	595.2	1.1
Materiales y Suministros	19,178.4	4,796.4	4,796.4	19,178.4	18,387.0	791.4	4.1
Servicios Generales	34,904.8	8,574.9	14,852.4	28,627.3	23,445.8	5,181.5	18.1
Transferencias, Asignaciones, Subsidios y Otras Ayudas	2,709.9	456.6	456.6	2,709.9	1,515.6	1,194.3	44.1
Bienes Muebles, Inmuebles e Intangibles	5,105.6	1,223.2	1,223.2	5,105.6	4,521.5	584.1	11.4
Deuda Pública		12,852.6	1,937.1	10,915.5	10,915.5		
<b>S U B T O T A L</b>	<b>115,190.0</b>	<b>34,332.0</b>	<b>29,194.0</b>	<b>120,328.0</b>	<b>111,981.5</b>	<b>8,346.5</b>	<b>6.9</b>
Ramo 33	1,726.0			1,726.0	1,726.0		
<b>T O T A L</b>	<b>116,916.0</b>	<b>34,332.0</b>	<b>29,194.0</b>	<b>122,054.0</b>	<b>113,707.5</b>	<b>8,346.5</b>	<b>6.8</b>

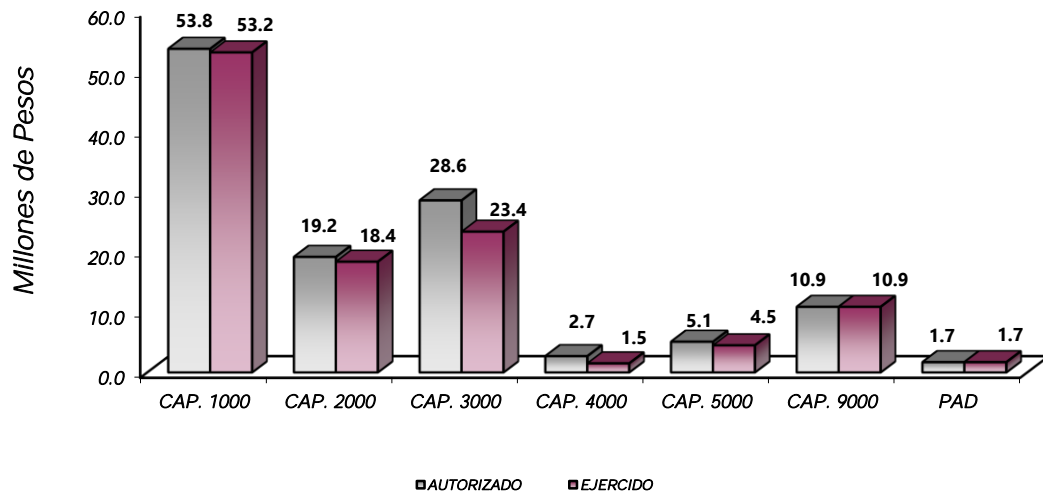

## NOTAS AL PRESUPUESTO DE EGRESOS

### EGRESOS

Se tuvo un presupuesto inicial por 116 millones 916 mil pesos, posteriormente se autorizaron ampliaciones, reducciones y traspasos netos de más por 5 millones 138 mil pesos, con lo que se determinó un presupuesto modificado de 122 millones 54 mil pesos, de los cuales se ejercieron 113 millones 707.5 miles de pesos, obteniendo una variación de 8 millones 346.5 miles de pesos, equivalente al 6.9 por ciento menos respecto al monto autorizado.

### SERVICIOS PERSONALES

El presupuesto autorizado inicial en este capítulo fue de 53 millones 291.3 miles de pesos, posteriormente se autorizaron ampliaciones y traspasos netos de más 500 mil pesos, obteniendo un presupuesto modificado de 53 millones 791.3 miles de pesos, de los cuales se ejercieron 53 millones 196.1 miles de pesos, obteniendo un subejercido 595.2 miles de pesos, que representó el 1.1 por ciento respecto al monto autorizado.

### MATERIALES Y SUMINISTROS

Se tuvo un autorizado inicial de 19 millones 178.4 miles de pesos, de los cuales se ejercieron 18 millones 387 mil pesos, teniendo un subejercido de 791.4 miles de pesos, equivalente al 4.1 por ciento respecto al monto autorizado.

### SERVICIOS GENERALES

El presupuesto autorizado inicial de este capítulo fue de 34 millones 904.8 miles de pesos, posteriormente se dieron ampliaciones, reducciones y traspasos netos de menos 6 millones 277.5 miles de pesos, obteniendo un presupuesto modificado de 28 millones 627.3 miles de pesos. El importe ejercido fue de 23 millones 445.8 miles de pesos, obteniendo un subejercido de 5 millones 181.5 miles de pesos, lo que representó el 18.1 por ciento respecto al monto autorizado.

### TRANSFERENCIAS, ASIGNACIONES, SUBSIDIOS Y OTRAS AYUDAS

Inicialmente se autorizó un presupuesto de 2 millones 709.9 miles de pesos, de los cuales se ejercieron 1 millón 515.6 miles de pesos, obteniendo un subejercido de 1 millón 194.3 miles de pesos, lo que representó el 44.1 por ciento respecto al monto autorizado.



### **BIENES MUEBLES, INMUEBLES E INTANGIBLES**

Se aprobó inicialmente un presupuesto de 5 millones 105.6 miles de pesos, de los cuales se ejercieron 4 millones 521.5 miles de pesos, obteniendo un subejercido de 584.1 miles de pesos, lo que representó el 11.4 por ciento respecto al monto autorizado.

### **DEUDA PÚBLICA**

Se autorizó una ampliación para el pago de pasivos derivados de erogaciones devengadas y pendientes de ejercicios anteriores por 10 millones 915.5 miles de pesos los cuáles se ejercieron en su totalidad.

### **PROGRAMA DE ACCIONES PARA EL DESARROLLO (PAD)**

Se autorizó 1 millón 726 mil pesos, el cual se ejerció, para adquisición de áreas Verdes y Captación de Agua de Lluvia.

INFORMACIÓN PRESUPUESTAL						
Universidad Intercultural del Estado de México						
EGRESOS POR OBJETO DEL GASTO						
(Miles de Pesos)						
CAPÍTULO Y OBJETO DEL GASTO	PRESUPUESTO 2019				EJERCIDO	VARIACIÓN
	PREVISTO	ASIGNACIONES Y/O AMPLIACIONES	REDUCCIONES Y/O DISMINUCIONES	TOTAL AUTORIZADO		
<b>SERVICIOS PERSONALES</b>	<b>53,291.3</b>	<b>6,428.3</b>	<b>5,928.3</b>	<b>53,791.3</b>	<b>53,196.1</b>	<b>595.2</b>
Sueldo Base	25,288.6	2,818.0	2,524.2	25,582.4	25,159.3	423.1
Horas Clase	6,329.4	106.8	832.6	5,603.6	5,593.6	10.0
Prima por Años de Servicio	139.8	.7	30.5	110.0	110.0	
Prima de Antigüedad		37.0		37.0	37.0	
Prima Vacacional	2,166.3	153.0	347.2	1,972.1	1,950.5	21.6
Agüinaldo	5,214.6	1,057.4	976.1	5,295.9	5,257.6	38.3
Vacaciones no Disfrutadas por Finiquito	121.6	38.5	87.9	72.2	59.3	12.9
Gratificación	2,023.4	968.0	86.2	2,905.2	2,881.5	23.7
Gratificación por Convenio	638.7	5.5	37.8	606.4	606.4	.0
Estudios Superiores	630.7	214.4		845.1	832.2	12.9
Aportaciones de Servicio de Salud	3,203.0	159.8		3,362.8	3,358.0	4.8
Aportaciones al Sistema Solidario de Reparto	2,333.3	162.4		2,495.7	2,491.7	4.0
Aportaciones del Sistema de Capitalización Individual	1,045.8		459.9	585.9	585.7	.2
Aportaciones para Financiar los Gastos Generales de Administración del ISSEMyM	331.1	3.5	40.7	293.9	293.8	.1
Aportaciones para Riesgo de Trabajo	431.9	11.1	11.2	431.8	431.8	
Seguros y Fianzas	104.9	23.5	64.4	64.0	64.0	
Cuotas para Fondo de Retiro	10.9		3.5	7.4	7.4	
Seguro de Separación Individualizado	809.2		193.5	615.7	615.0	.7
Liquidaciones por Indemnizaciones, por Sueldos y Salarios Caidos		281.6		281.6	265.1	16.5
Días Cívicos y Económicos	260.0	26.0	75.7	210.3	184.3	26.0
Día del Maestro y del Servidor Público	86.7	3.8	8.6	81.9	81.8	.1
Despensa	1,914.9	185.5	133.4	1,967.0	1,966.7	.3
Reconocimiento a Servidores Públicos		20.7		20.7	20.7	
Estímulos por Puntualidad y Asistencia	206.5	151.1	14.9	342.7	342.7	.0
<b>MATERIALES Y SUMINISTROS</b>	<b>19,178.4</b>	<b>4,796.4</b>	<b>4,796.4</b>	<b>19,178.4</b>	<b>18,387.0</b>	<b>791.4</b>
Materiales y Útiles de Oficina	880.0	389.2		1,269.2	1,269.2	
Enseres de Oficina	270.0	57.0		327.0	327.0	
Material de Foto, Cine y Grabación	120.0		10.0	110.0	109.5	.5
Material Estadístico y Geográfico	108.0		48.4	59.6		59.6
Materiales y Útiles para el Procesamiento en Equipos y Bienes Informáticos	850.0	212.9		1,062.9	1,062.9	
Material de Información	700.0		700.0			
Material y Enseres de Limpieza	600.0			600.0	596.7	3.3
Material Didáctico	853.5	1.0	545.9	308.6	39.0	269.6
Material para Identificación y Registro	395.0	.4		395.4	395.4	
Productos Alimenticios para Personas	96.0	117.6		213.6	213.6	
Utensilios para el Servicio de Alimentación	45.3	163.0		208.3	208.3	
Materias Primas y Materiales de Producción	20.0	10.4		30.4	20.4	10.0
Productos químicos, farmacéuticos y de laboratorio adquiridos como materia prima	500.0	59.1		559.1	559.1	
Productos de Cuero, Piel, Plástico y Hule Adquiridos como Materia Prima	76.0			76.0	76.0	
Otros productos adquiridos como materia prima	10.0			10.0		10.0
Productos minerales no metálicos	372.0		36.6	335.4	293.7	41.7
Cemento y productos de concreto	360.0	84.8	26.7	418.1	356.3	61.8
Cal, yeso y productos de yeso	2.0	2.6		4.6	2.6	2.0
Madera y productos de madera	192.0	3.4		195.4	195.4	
Vidrio y productos de vidrio	360.0			360.0	360.0	
Material Eléctrico y Electrónico	612.0	193.7		805.7	805.7	
Artículos metálicos para la construcción	600.0	107.7	84.8	622.9	622.9	.0
Materiales Complementarios	240.0	125.7	80.0	285.7	285.0	.7
Material de Señalización	228.0	224.9		452.9	449.3	3.6
Árboles y Plantas de Ornato	664.0		69.0	595.0	592.8	2.2
Materiales de Construcción	828.0		240.8	587.2	586.4	.8
Estructuras y Manufacturas para Todo Tipo de Construcción		1,143.4		1,143.4	1,143.4	
Sustancias Químicas	250.0	10.4	203.9	56.5	56.5	.0
Plaguicidas, abonos y fertilizantes	74.7	48.7		123.4	123.4	
Medicinas y Productos Farmacéuticos	166.8	28.3		195.1	195.1	.0
Materiales, Accesorios y Suministros Médicos	269.0	350.4		619.4	619.4	
Materiales, Accesorios y Suministros de Laboratorio	160.5	75.6		236.1	236.1	
Fibras sintéticas, hules, plásticos y derivados	36.0	90.2		126.2	126.2	
Otros productos químicos	60.0			60.0		60.0
Combustibles, Lubricantes y Aditivos	986.0	44.1		1,030.1	1,030.1	
Carbón y sus derivados		.4		.4	.4	
Vestuario y Uniformes	650.0	233.7		883.7	883.6	.1
Prendas de Seguridad y Protección Personal		76.3		76.3	76.3	
Artículos Deportivos	650.0	106.1		756.1	755.4	.7
Productos textiles	10.0			10.0		10.0
Blancos y Otros Productos Textiles	450.0	167.0	150.0	467.0	467.0	
Prendas de Protección	50.0			50.0		50.0
Refacciones, Accesorios y Herramientas	70.2	16.5		86.7	86.7	

CAPÍTULO Y OBJETO DEL GASTO	PRESUPUESTO 2019				EJERCIDO	VARIACIÓN
	PREVISTO	ASIGNACIONES Y/O AMPLIACIONES	REDUCCIONES Y/O DISMINUCIONES	TOTAL AUTORIZADO		
Refacciones y Accesorios Menores de Edificios	66.0	122.5		188.5	188.5	
Refacciones y accesorios menores de mobiliario y equipo de administración, educacional y recreat	115.0		6.1	108.9	108.5	.4
Refacciones y Accesorios para Equipo de Computo	1,931.2	376.2		2,307.4	2,120.2	187.2
Refacciones y Accesorios Menores de Equipo e Instrumental Médico y de Laboratorio	120.0		118.8	1.2	1.2	.0
Refacciones y Accesorios Menores para Equipo de Transporte	240.0	57.4		297.4	297.4	
Artículos para la Extinción de Incendios	100.0			100.0	99.5	.5
Refacciones y Accesorios Menores de Maquinaria y Otros Equipos	2,486.2		2,459.8	26.4	26.4	.0
Otros Enseres	255.0	95.8	15.6	335.2	318.5	16.7
<b>SERVICIOS GENERALES</b>	<b>34,904.8</b>	<b>8,574.9</b>	<b>14,852.4</b>	<b>28,627.3</b>	<b>23,445.8</b>	<b>5,181.5</b>
Servicio de Energía Eléctrica	742.7	170.3		913.0	913.0	
Gas	13.6		1.5	12.1		12.1
Servicio de Agua	14.4			14.4		14.4
Servicio de Telefonía Convencional	126.0			126.0	100.4	25.6
Servicio de telefonía celular	43.2			43.2		43.2
Servicios de Radiolocalización y Telecomunicación	55.2			55.2	7.1	48.1
Servicios de Acceso a Internet	1,150.2		132.5	1,017.7	1,017.7	
Servicio Postal y Telegráfico	29.0			29.0	2.8	26.2
Arrendamiento de Edificios y Locales	600.0			600.0	438.0	162.0
Arrendamiento de equipo y bienes informáticos	50.0	48.0		98.0	98.0	
Arrendamiento de Vehículos	664.4	195.5		859.9	859.9	
Arrendamiento de Maquinaria y Equipo	108.5		53.7	54.8		54.8
Arrendamiento de equipo para el sustancias y productos quimicos suministro de	207.1		207.1			
Asesorías asociadas a convenios o acuerdos	367.2	2,012.6		2,379.8	2,287.0	92.8
Servicios estadísticos y geográficos	19.9			19.9		19.9
Servicios Informáticos	120.0	563.8		683.8	663.8	20.0
Capacitación	449.7	3,200.6		3,650.3	3,626.6	23.7
Servicios de Apoyo Administrativo y Fotocopiado		.3		.3	.3	
Impresiones de Documentos Oficiales para la Prestación de Servicios Públicos,				107.0		6.1
Identificación, Formatos Administrativos y Fiscal	107.0				100.9	
Servicios de Impresión de Documentos Oficiales	190.2			190.2		190.2
Servicios de Vigilancia	3,365.1			3,365.1	3,097.4	267.7
Servicios Profesionales	670.0	1,659.3		2,329.3	2,259.3	70.0
Servicios Bancarios y Financieros	8,718.2		7,722.7	995.5	75.6	919.9
Seguros y Fianzas	395.1	2.0		397.1	381.1	16.0
Fletes y Maniobras	199.3			199.3	198.4	.9
Reparación y Mantenimiento de Inmuebles		27.8		27.8	27.8	
Adaptación de locales, almacenes, bodegas y edificios		53.8		53.8	53.8	
Reparación, Mantenimiento e Instalación de Mobiliario y Equipo de Oficina	141.5			141.5	141.0	.5
Reparación, Instalación y Mantenimiento de Bienes Informáticos Microfilmación y		193.5		415.5	415.5	
Tecnologías de la Información	222.0			295.1		295.1
Reparación y Mantenimiento para Equipo y Redes de Tele y Radio Transmisión	321.9		26.8	295.1		295.1
Reparación, Instalación y Mantenimiento de Equipo Médico y de Laboratorio	15.0			15.0		15.0
Reparación y Mantenimiento de Vehículos Terrestres, Aéreos y Lacustres	190.9			190.9	79.0	111.9
Reparación, Instalación y Mantenimiento de Máquinaria, Equipo Instrumental y Diversos	2,304.0		1,206.4	1,097.6	17.5	1,080.1
Servicios de Lavandería, Limpieza e Higiene	1,842.2			1,842.2	1,707.9	134.3
Servicios de Fumigación	471.6			471.6	432.3	39.3
Publicaciones Oficiales y de Información en General para Difusión	1,084.4	2.1	689.7	396.8	378.8	18.0
Gastos de publicidad en materia comercial		13.9		13.9	13.9	
Servicios de Creatividad, Preproducción y Producción de Publicidad, Excepto Internet	68.4			68.4		68.4
Servicios de Fotografía	13.4	3.0		16.4	7.5	8.9
Transportación Aérea	426.1	10.5	410.8	25.8	14.7	11.1
Gastos de Traslado por Via Terrestre	136.7			136.7	22.3	114.4
Gastos de alimentación en territorio nacional	474.1		371.2	102.9	100.0	2.9
Gastos de hospedaje en territorio nacional	251.0			251.0	51.7	199.3
Gastos de alimentación en el extranjero	65.0			65.0	.8	64.2
Otros Servicios de Traslado y Hospedaje	570.1	13.7	52.2	531.6	177.4	354.2
Gastos de Ceremonias Oficiales y de Orden Social	66.8	159.8		226.6	226.6	.0
Espectáculos Cívicos y Culturales	70.2			70.2		70.2
Congresos y Convenciones	630.0	190.5	149.7	670.8	503.5	167.3
Exposiciones y Ferias	93.5			93.5		93.5
Otros Impuestos y Derechos	70.8			70.8	53.6	17.2
Impuesto sobre Erogaciones por Remuneraciones al Trabajo Personal	1,376.7	5.5		1,382.2	1,382.2	
Cuotas y suscripciones.	38.2		38.2			
Gastos de Servicios Menores	160.0		45.6	114.4	114.4	
Inscripciones y arbitrajes.	20.5		20.5			
Subcontratación de Servicios con Terceros	5,373.8	48.4	3,723.8	1,698.4	1,396.3	302.1
<b>TRANSFERENCIAS, ASIGNACIONES, SUBSIDIOS Y OTRAS AYUDAS</b>	<b>2,709.9</b>	<b>456.6</b>	<b>456.6</b>	<b>2,709.9</b>	<b>1,515.6</b>	<b>1,194.3</b>
Subsidios para capacitación y becas	722.9		376.9	346.0		346.0
Gastos Relacionados con Actividades Culturales, Deportivas y de Ayuda Extraordinaria	551.4		33.6	517.8		517.8
Gastos por Servicios de Traslado de Personas	746.2		3.0	743.2	489.5	253.7
Becas.	240.0	20.4	40.2	220.2	190.3	29.9
Instituciones educativas.	449.4	436.2	2.9	882.7	835.8	46.9
Donativos a Instituciones sin Fines de Lucro						
Donativos a Entidades Federativas						

CUENTA PÚBLICA DEL GOBIERNO, ORGANISMOS AUXILIARES Y AUTÓNOMOS DEL ESTADO DE MÉXICO 2019

CAPÍTULO Y OBJETO DEL GASTO	P R E S U P U E S T O 2 0 1 9				EJERCIDO	VARIACIÓN
	PREVISTO	ASIGNACIONES Y/O AMPLIACIONES	REDUCCIONES Y/O DISMINUCIONES	TOTAL AUTORIZADO		
<b>BIENES MUEBLES, INMUEBLES E INTANGIBLES</b>	<b>5,105.6</b>	<b>1,223.2</b>	<b>1,223.2</b>	<b>5,105.6</b>	<b>4,521.5</b>	<b>584.1</b>
Muebles y Enseres		40.8		40.8	40.8	
Bienes Informáticos	5,105.6		1,223.2	3,882.4	3,298.3	584.1
Otros Equipos Eléctricos y Electrónicos de Oficina		80.6		80.6	80.6	
Equipos y aparatos audiovisuales		872.5		872.5	872.5	
Equipo de Foto, Cine y Grabación		68.0		68.0	68.0	
Otro Equipo Educativo y Recreativo		23.5		23.5	23.5	
Equipo Médico y de Laboratorio		115.7		115.7	115.7	
Equipos de Generación Eléctrica, Aparatos y Accesorios Eléctricos		18.6		18.6	18.6	
Licencias informáticas e intelectuales		3.5		3.5	3.5	
<b>DEUDA PÚBLICA</b>		<b>12,852.6</b>	<b>1,937.1</b>	<b>10,915.5</b>	<b>10,915.5</b>	
Por el Ejercicio Inmediato Anterior		10,766.7		10,766.7	10,766.7	
Por Ejercicios Anteriores		2,085.9	1,937.1	148.8	148.8	.0
<b>SUBTOTAL</b>	<b>115,190.0</b>	<b>34,332.0</b>	<b>29,194.0</b>	<b>120,328.0</b>	<b>111,981.5</b>	<b>8,346.5</b>
<b>INVERSIÓN PÚBLICA</b>	<b>1,726.0</b>			<b>1,726.0</b>	<b>1,726.0</b>	
Ramo 33	1,726.0			1,726.0	1,726.0	
<b>T O T A L</b>	<b>116,916.0</b>	<b>34,332.0</b>	<b>29,194.0</b>	<b>122,054.0</b>	<b>113,707.5</b>	<b>8,346.5</b>

# INFORMACIÓN PROGRAMÁTICA



Universidad Intercultural del Estado de México  
Gasto por Categoría Programática  
Del 1 de Enero al 31 de Diciembre de 2019  
(Miles de Pesos)

Concepto	Egresos					Subejercicio 6=(3 - 4)
	Aprobado	Ampliaciones/ (Reducciones)	Modificado	Devengado	Pagado	
	1	2	3=(1 + 2)	4	5	
<b>Programas</b>	116,916.0	5,777.5	111,138.5	102,792.0	102,560.0	8,346.5
<b>Subsidios: Sector Social y Privado o Entidades Federativas y Municipios</b>	-	-	-	-	-	-
Sujetos a Reglas de Operación			-			-
Otros Subsidios			-			-
<b>Desempeño de las Funciones</b>	116,916.0	5,777.5	111,138.5	102,792.0	102,560.0	8,346.5
Prestación de Servicios Públicos	116,916.0	5,777.5	111,138.5	102,792.0	102,560.0	8,346.5
Provisión de Bienes Públicos			-			-
Planeación, Seguimiento y Evaluación de Políticas Públicas			-			-
Promoción y Fomento			-			-
Regulación y Supervisión			-			-
Funciones de las Fuerzas Armadas (Únicamente Gobierno Federal)			-			-
Específicos			-			-
Proyectos de Inversión			-			-
<b>Administrativos y de Apoyo</b>	-	-	-	-	-	-
Apoyo al Proceso Presupuestario y para Mejorar la Eficiencia Institucional			-			-
Apoyo a la Función Pública y al Mejoramiento de la Gestión			-			-
Operaciones Ajenas			-			-
<b>Compromisos</b>	-	-	-	-	-	-
Obligaciones de Cumplimiento de Resolución Jurisdiccional			-			-
Desastres Naturales			-			-
<b>Obligaciones</b>	-	-	-	-	-	-
Pensiones y Jubilaciones			-			-
Aportaciones a la Seguridad Social			-			-
Aportaciones a Fondos de Estabilización			-			-
Aportaciones a Fondos de Inversión y Reestructura de Pensiones			-			-
<b>Programa de Gasto Federalizado (Gobierno Federal)</b>	-	-	-	-	-	-
Gasto Federalizado			-			-
<b>Participaciones a Entidades Federativas y Municipios</b>			-			-
<b>Costo Financiero, Deuda o Apoyos a Deudores y Ahorradores de la Banca</b>			-			-
<b>Adeudos de Ejercicios Fiscales Anteriores</b>		10,915.5	10,915.5	10,915.5	10,915.5	-
<b>Total del Gasto</b>	<b>116,916.0</b>	<b>5,138.0</b>	<b>122,054.0</b>	<b>113,707.5</b>	<b>113,475.5</b>	<b>8,346.5</b>

El Plan de Desarrollo del Estado de México 2017-2023, es un instrumento prospectivo con una visión hacia 2030. En él se concentran las bases para la elaboración de los programas sectoriales, especiales y regionales que delinearán de manera más puntual y detallada los pasos para el cumplimiento de los objetivos establecidos, así como los planes específicos de inversión que permitirán realizar la proyección de los recursos financieros. Este esfuerzo colectivo plasma los retos y desafíos de la agenda gubernamental con un profundo sentido de responsabilidad y con el compromiso de lograr un desarrollo democrático.

## PILAR SOCIAL

Programa de nueva generación para disminuir la desigualdad. El Gobierno del Estado de México considera prioritario desarrollar y conservar familias fuertes, promover el empleo y proteger el ingreso, particularmente el de las mujeres. En correspondencia con la Agenda 2030, el logro de estos propósitos influirá directa e indirectamente el cumplimiento de las metas que contribuirán a disminuir la pobreza y el hambre; procuraran el acceso a una vivienda y a servicios básicos adecuados; reducirán las desigualdades y la discriminación; promoverán una educación inclusiva, equitativa y de calidad, así como una vida sana y en general el bienestar. Diagnóstico: Pobreza y Hambre en el Estado de México.

## GOBIERNO CAPAZ Y RESPONSABLE

El reto de los gobiernos actuales versa sobre la eficacia en solucionar los problemas endémicos que aquejan a las sociedades modernas y uno de los mayores retos es hacerlo con apego al Estado de Derecho, ya que éste aporta las normas y los valores fundamentales que rigen la convivencia social, así como los derechos y obligaciones de los actores sociales y políticos.

Universidad Intercultural del Estado de México Egresos por Pilar y/o Eje Transversal (Miles de Pesos)							
PILAR Y/O EJE TRANSVERSAL	PREVISTO	P R E S U P U E S T O 2 0 1 9		TOTAL AUTORIZADO	EJERCIDO	VARIACIÓN	
		ASIGNACIONES Y/O AMPLIACIONES	REDUCCIONES Y/O DISMINUCIONES			IMPORTE	%
Pilar Social	116,916.0	21,479.4	27,256.9	111,138.5	102,792.0	8,346.5	7.5
Gobierno Capaz y Responsable		12,852.6	1,937.1	10,915.5	10,915.5	.0	.0
<b>T O T A L</b>	<b>116,916.0</b>	<b>34,332.0</b>	<b>29,194.0</b>	<b>122,054.0</b>	<b>113,707.5</b>	<b>8,346.5</b>	<b>6.8</b>

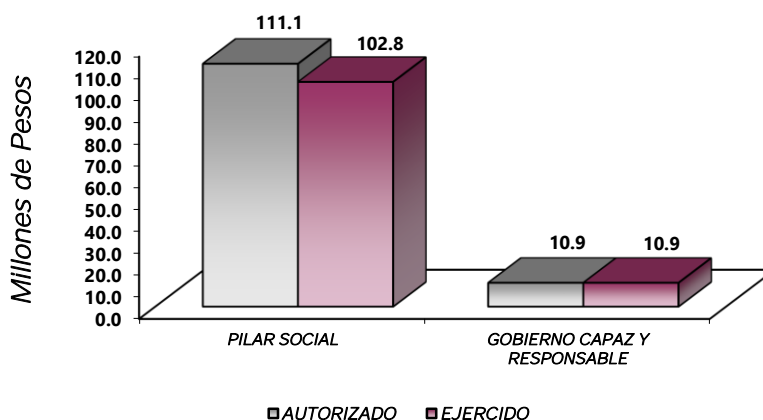



## FINALIDAD

El programa que desarrolló la Universidad Intercultural buscó cumplir los siguientes objetivos:

- Ampliar la cobertura y elevar la calidad de la Educación Superior Universitaria mediante el fortalecimiento institucional, infraestructura física necesaria, diversificación de la oferta educativa, certificación de procesos y la acreditación de programas educativos; para contribuir en la disminución de las divergencias entre la oferta educativa y la demanda, así como atender las necesidades de desarrollo tecnológico, económico y social.
- Fortalecer la formación de los Alumnos de bachillerato tecnológico y de educación superior, mediante el establecimiento de las relaciones con los sectores público, social y privado para la aplicación práctica de los conocimientos adquiridos en su formación, que favorezcan el acceso al empleo.
- Coadyuvar en el logro educativo de los alumnos, a través del desarrollo de programas y proyectos (lectura, escritura, matemáticas, enseñanza del idioma inglés, etc.) de mejora educativa, que fortalezca las competencias del personal docente, directivo y/o autoridad educativas.
- Favorecer el aprendizaje de los estudiantes mediante el incremento del uso de los medios tecnológicos de la información y comunicación en el proceso educativo, para desarrollar competencias y habilidades en los alumnos y maestros de educación básica, media superior y superior utilizándolos como mediadores y apoyo en las actividades de aprendizaje acorde a las exigencias sociales, culturales, científicas y tecnológicas que favorezcan su inserción en la sociedad del conocimiento del mundo globalizado.
- Fortalecer la convivencia escolar y disminuir la violencia escolar, entre ellas el bullying en los planteles del sistema educativo estatal y federalizado, a fin de fomentar los principios de igual, equidad y no discriminación entre la población estudiantil.

Universidad Intercultural del Estado de México							
Egresos por Programa (Miles de Pesos)							
PROGRAMA	PREVISTO	PRESUPUESTO 2019		TOTAL AUTORIZADO	EJERCIDO	VARIACIÓN	
		ASIGNACIONES Y/O AMPLIACIONES	REDUCCIONES Y/O DISMINUCIONES			IMPORTE	%
Educación Superior	112,512.6	21,455.2	27,232.7	106,735.1	99,346.6	7,388.5	6.9
Gestión de las Políticas Educativas	312.9	24.2	24.2	312.9	250.3	62.6	20.0
Modernización de la Educación	4,090.5			4,090.5	3,195.1	895.4	21.9
Previsiones para el Pago de Adeudos de Ejercicios Fiscales Anteriores		12,852.6	1,937.1	10,915.5	10,915.5		
<b>TOTAL</b>	<b>116,916.0</b>	<b>34,332.0</b>	<b>29,194.0</b>	<b>122,054.0</b>	<b>113,707.5</b>	<b>8,346.5</b>	<b>6.8</b>

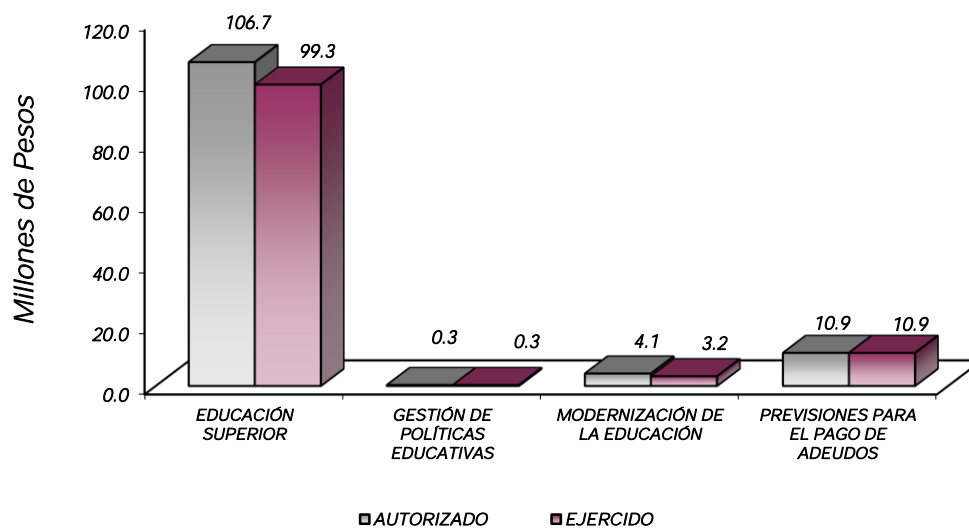

## AVANCE OPERATIVO-PROGRAMÁTICO Y PRESUPUESTAL

El 1° de septiembre de 2004 la Universidad Intercultural del Estado de México inicia operaciones académicas con una oferta educativa de 3 programas de estudio: Lengua y Cultura, Desarrollo Sustentable y Comunicación Intercultural; con el reto de ampliar y diversificar las oportunidades de acceso a la educación y acercar la oferta educativa a los grupos sociales en situación de desventaja, así como a la población indígena del país, actualmente la Universidad cuenta con 6 programas de estudio, y atendiendo la expansión en la oferta educativa en Educación superior, en el 2015 inicia actividades el Plantel Tepetlixpa con dos programas de educativos; Salud Intercultural y Desarrollo Sustentable.

### PILAR SOCIAL

#### DESARROLLOS SOCIAL

#### EDUCACIÓN

##### 02050301 EDUCACIÓN SUPERIOR

##### 020503010102 EDUCACIÓN SUPERIOR UNIVERSITARIA

**Atender a la Matrícula de Educación Superior Universitaria.** La misión de la Universidad Intercultural consiste en promover la formación de profesionales comprometidos con el desarrollo económico, social y cultural, fomentar la difusión de los valores propios de las comunidades, así como abrir espacios para promover la revitalización, desarrollo y la consolidación de lenguas y culturas originarias a través del desarrollo de sus funciones de docencia, investigación, difusión, extensión y vinculación con la comunidad. La institución programó para el Ciclo Escolar 2019-2020 una meta de 1 mil 644 estudiantes, la cual se cumplió al 100 por ciento de lo programado.

**Atender a los Estudiantes de Nuevo Ingreso de Educación Superior Universitaria.** Considerando que uno de los objetivos prioritarios de la Universidad Intercultural es cubrir la demanda en la oferta educativa de la región, para alcanzar esta meta se realizó una amplia difusión de nuestra institución en diversos medios: página institucional, participación en expo-orientas, redes sociales y visitas guiadas e informativas en educación media superior, lo que propició que la meta se alcanzara. Se programó un ingreso para 2019 al primer semestre de 672 estudiantes lo que representó el 100 por ciento de lo programado.

**Capacitar al Personal Directivo y Administrativo.** Con la finalidad de impulsar el desarrollo profesional del personal directivo y administrativo, la Universidad contempló la capacitación y actualización del personal en diferentes actividades destacando las conferencias en “Igualdad Laboral”, “Ética en el servicio” y “Forjando líderes en el servicio”, el foro “Primer Foro Gobierno Abierto Compromisos y Retos desde lo Local”, el curso-taller “Ley y Reglamento de Adquisiciones y Servicios del Sector Público y Ley y Reglamento de Contratación Pública del Estado de México”, por lo cual se programaron 60 personas capacitadas, alcanzando un total de 63 lo que representó el 105 por ciento de la meta programada.

**Capacitar y Actualizar al Personal Docente.** Es parte fundamental de la universidad la formación y actualización de los docentes que están al frente de los estudiantes. Por ello, el personal académico, asistió a talleres y concurrió, de acuerdo con sus áreas de interés, a diferentes congresos, foros, seminarios y simposios, tanto nacionales como internacionales, entre ellos destacan; “Habilidades de Medicina Tradicional China para México”, “Trabajo en equipo y evaluación por competencias”, “Masajes Terapéuticos”, Seminario: “Transdisciplina y complejidad metodológica para el estudio de las ciencias sociales” y el “1er. Foro de consulta de los pueblos Náhuatl y Matlatzinca. Por lo cual se programaron 90 personas capacitadas, alcanzando un total de 90 lo que representó el 100 por ciento de la meta programada.

**Certificar y/o Mantener Procesos.** La Universidad se certificó en la Norma NMX-R025-SCFI-2015 “En Igualdad Laboral y No Discriminación”, recibió la Cédula de Acreditación CE0672-ECE-006-10 para ser Centro Certificador para Evaluar a las Personas, de acuerdo a los estándares inscritos en el Registro Nacional de Estándares de Competencia (RENEC), además se consideraron las acreditaciones de las licenciaturas evaluadas este ejercicio fiscal como certificaciones por parte de los Comités Interinstitucionales para la Evaluación de la Educación Superior (CIEES), las cuales se llevarán en el ejercicio 2020 una vez que se tengan los resultados; sin embargo la institución está trabajando en 2 procesos de certificación los cuales tienen un avance del 80 por ciento de 6 programados.

**Desarrollar Proyectos de Investigación.** En el periodo que se reporta se programaron y se concretaron 2 proyectos de Investigación: “Análisis de la biodiversidad y el conocimiento tradicional” y “Actividades humanas y biodiversidad: estudios ecológicos para el manejo y conservación en zonas antropizadas”, realizado por personal docente de la Universidad logrando con esto el 100 por ciento de la meta programada.

**Lograr que los Estudiantes Egresen en el Periodo Establecido.** En la Universidad se llevó a cabo las clausuras de la generación 2015-2019 y la 2014-2019 con un total de 228 egresados de la generación 2015-2019 de las licenciaturas: Lengua y Cultura con 39; Desarrollo Sustentable con 50; Comunicación Intercultural con 34; Enfermería con 58 y Arte y Diseño con 13; de la generación 2014-2019 de Salud Intercultural con 34, alcanzando el 100 por ciento de la meta programada.

**Coadyuvar a que los Egresados Obtengan su Título Profesional de Educación Superior.** Las opciones de titulación que ofrece el modelo Educativo Intercultural son: Tesis, Tesina, Producción de Material Didáctico,

Memoria de vinculación con la comunidad, Mérito Académico, Memoria de Experiencia Profesional. La Institución desarrollo estrategias para el incremento de titulados y con ello se programaron 161 titulados, alcanzando un total de 172 titulados lo que representa un 106.8 por ciento de la meta programada.

**Realizar Acciones Culturales, Deportivas y Cívicas.** Con el propósito de revitalizar las actividades culturales, deportivas y cívicas, la Universidad realizó el Día de la Vinculación Comunitaria, ceremonias cívicas los días lunes y adicional a ello torneos de fútbol, basquetbol y volibol, para la cual se programaron 6 acciones, logrando el 100 por ciento de la meta programada.

**Realizar Proyectos Emprendedores en Educación Superior Universitaria.** La Universidad motiva a los estudiantes y egresados a participar en los proyectos emprendedores con la finalidad de crear su negocio propio, entre los proyectos destacan “Consultoría de enfermería intercultural”, “Tipo de vendaje e inyecciones”, “Traducción de video llamadas” en lenguas originarias, con la Comisión de Derechos Humanos y “Tratamientos terapéuticos” para personas que pertenecen a grupos vulnerables, en la cual se programaron 4 proyectos en el 2019, logrando el 100 por ciento de la meta programada.

**Contactar Egresados en Educación Superior Universitaria para Identificar las Características de su Ubicación en el Campo Laboral, así como la Pertinencia de su Formación Académica.** Durante el periodo que se reporta la Universidad realiza reuniones de egresados con la finalidad de cubrir las necesidades de actualización profesional de las y los egresados, se programaron contactar a 220 egresados y logrando el 100 por ciento de la meta programada.

**Impulsar la Internacionalización entre la Comunidad de la Institución.** En el periodo que se reporta se realizaron varias actividades en las que destacan la participación del Dr. Ecuatoriano, José Luis Coba, en el Congreso de Salud intercultural y Enfermería; 2 estudiantes presentaron la aplicación Mazahuapp en Cusco, Perú; docentes como ponentes en el extranjero en Colombia, Bolivia y se recibió la visita de un estudiante de la Universidad de California en Santa Bárbara, E.E.U.U., donde se programaron 8, logrando el 100 por ciento de la meta programada.

**Realizar la Publicación de Documentos Derivados de Proyectos Científicos y Tecnológicos.** En el periodo que se reporta se publicaron 2 artículos titulados: “Los Lagartos ENCHAQUIRADOS” y “Cánidos en el Universo Teotihuacano”. Presentaciones pictóricas en Atéltelco y Techinantitla; y 2 libros titulados: “Sustentabilidad y desarrollo en contextos interculturales: recurso naturales y vinculación con la comunidad” y “Estudio de las lenguas y culturas: Procesos epistemológicos de los pueblos originarios”, lo que representó el 100 por ciento de la meta programada.

## 02050601 GESTIÓN DE LAS POLÍTICAS EDUCATIVAS

### 020506010204 VINCULACIÓN CON EL SECTOR PRODUCTIVO

**Firmar Nuevos Convenios con los Sectores, Públicos, Privado y Social.** Como parte de una de las funciones que desempeña la Institución dentro del Modelo Educativo Intercultural se encuentra la vinculación, a través de la cual se logra el acercamiento de los estudiantes al sector productivo, mediante convenios de colaboración que permiten a los mismos ampliar su formación académica facilitando la interacción con el sector laboral y permitiéndoles aplicar los conocimientos, habilidades y destrezas adquiridas. La Institución programó una meta de 16 convenios, logrando el 100 por ciento respecto a la meta establecida.

**Realizar Acciones de Vinculación con los Sectores, Público, Privado y Social.** La Universidad Intercultural del Estado de México, con la finalidad de conocer las experiencias de vinculación de los estudiantes con la comunidad y perfilar proyectos integradores multidisciplinarios, llevo a cabo una serie de actividades entre las que destaca; “Feria de intercambio de semillas, alimentos y artesanías”. En esta meta se programaron 2, alcanzando el 100 por ciento de la meta programada.

## 02050602 MODERNIZACIÓN DE LA EDUCACIÓN

### 020506020101 FORTALECIMIENTO DE LA CALIDAD EDUCATIVA.

**Impartir el Idioma Inglés a los Estudiantes en Educación Superior.** Como parte sustantiva de los objetivos de la Universidad Intercultural es que los alumnos aprendan y dominen una lengua extranjera (Inglés) la cual se impartió a 1 mil 396 estudiantes de la Institución, lo que representó el 99.7 por ciento de la meta de 1 mil 400 programados.

### 020506020104 TECNOLOGÍA APLICADA A LA EDUCACIÓN.

**Destinar Equipo de Cómputo al Proceso de Enseñanza - Aprendizaje en Educación Superior.** Con la finalidad de contar con mejores herramientas para el desarrollo de las actividades académicas, se optimiza el uso del equipo de cómputo, dando mantenimiento al existente y realiza la adquisición y designación de bienes informáticos para el proceso de enseñanza-aprendizaje, programando atender 235 equipos de cómputo en el 2019, atendiendo las mismas que representó el 100 por ciento de lo programado.

### 020506020105 CONVIVENCIA ESCOLAR SIN VIOLENCIA

**Realizar Acciones para la Prevención de la Violencia Escolar en Educación Superior.** La Universidad Intercultural del Estado de México durante el 2019, llevó a cabo el Día Internacional de la Eliminación de la Violencia contra la Mujer, donde se realizaron mesas de diálogo, elaboración de carteles, conferencias, entre otras. Programando 4 acciones y logrando el 100 por ciento de la meta programada.

**Realizar Acciones para la Igualdad de Trato y Oportunidades Entre las Mujeres y Hombres.** La Universidad Intercultural del Estado de México, promueve la igualdad de oportunidades y trato, evitando así la discriminación en la comunidad universitaria, por ello una de las actividades que realizó fue la impartición de asesoría jurídica por parte de la Defensoría Pública del Estado de México, para esta meta se programaron y se cumplieron 3 acciones, lo que representó el 100 por ciento de la meta programada.

Universidad Intercultural del Estado de México Avance Operativo - Programático y Presupuestal Enero - Diciembre de 2019																
FIN	FUN	SF	PP	SP	Pr	DESCRIPCIÓN	UNIDAD DE MEDIDA	M E T A S			PRESUPUESTO 2019 (Miles de Pesos)					
								PROGRAMADO	ALCANZADO	AVANCE %	AUTORIZADO ANUAL	EJERCIDO	%			
						<b>PILAR SOCIAL</b>										
						<b>DESARROLLO SOCIAL</b>										
						<b>EDUCACIÓN</b>										
02	05	03	01			<b>EDUCACIÓN SUPERIOR</b>						106,735.1	99,346.6	93.1		
02	05	03	01	01	02	<b>EDUCACIÓN SUPERIOR UNIVERSITARIA</b>						106,735.1	99,346.6	93.1		
						Atender la Matricula de Educación Superior Universitaria	Estudiante	1,644	1,644	100.0						
						Atender a los Estudiantes de Nuevo Ingreso de Educación Superior Universitaria	Estudiante	672	672	100.0						
						Capacitar al Personal Directivo y Administrativo	Persona	60	63	105.0						
						Capacitar y Actualizar al Personal Docente	Docente	90	90	100.0						
						Certificar y/o Mantener Procesos	Certificado	6	2	33.3						
						Desarrollar Proyectos de Investigación	Proyecto	2	2	100.0						
						Lograr que los Estudiantes Egresen en el Periodo Establecido	Estudiante	228	228	100.0						
						Coadyuvar a que los Egresados Obtengan su Título Profesional de Educación Superior	Documento	161	172	106.8						
						Realizar Acciones Culturales, Deportivas y Civicas	Acción	6	6	100.0						
						Realizar Proyectos Emprendedores en Educación Superior Universitaria	Proyecto	4	4	100.0						
						Contactar Egresados en Educación Superior Universitaria para Identificar las Características de su Ubicación en el Campo Laboral, así como la Pertinencia de su Formación Académica	Egresado	220	220	100.0						
						Impulsar la Internacionalización entre la Comunidad de la Institución	Persona	8	8	100.0						
						Realizar la Publicación de Documentos Derivados de Proyectos Científicos y Tecnológicos	Publicación	4	4	100.0						
02	05	06	01			<b>GESTIÓN DE LAS POLÍTICAS EDUCATIVAS</b>						312.9	250.3	80.0		
02	05	06	01	02	04	<b>VINCULACIÓN CON EL SECTOR PRODUCTIVO</b>						312.9	250.3	80.0		
						Firmar Nuevos Convenios con los Sectores Público, Privado y Social	Convenio	16	16	100.0						
						Realizar Acciones de Vinculación con los Sectores Público, Privado y Social	Acción	2	2	100.0						
02	05	06	02			<b>MODERNIZACIÓN DE LA EDUCACIÓN</b>						4,090.5	3,195.1	78.1		
02	05	06	02	01	01	<b>FORTALECIMIENTO DE LA CALIDAD EDUCATIVA</b>						1,316.0	1,019.9	77.5		
						Impartir el Idioma Inglés a los Estudiantes en Educación Superior	Estudiante	1,400	1,396	99.7						
02	05	06	02	01	04	<b>TECNOLOGÍA APLICADA A LA EDUCACIÓN</b>						2,461.5	2,161.8	87.8		
						Destinar Equipo de Computo al Proceso de Enseñanza-Aprendizaje en Educación Superior	Equipo de computo	235	235	100.0						
02	05	06	02	01	06	<b>CONVIVENCIA ESCOLAR SIN VIOLENCIA</b>						313.0	13.4	4.3		
						Realizar Acciones para la Prevención de la Violencia Escolar en Educación Superior	Acción	4	4	100.0						
						Realizar Acciones para la Igualdad de Trato y Oportunidades entre las Mujeres y Hombres	Acción	3	3	100.0						
						<b>GOBIERNO CAPAZ Y RESPONSABLE</b>										
						<b>OTRAS NO CLASIFICADAS EN FUNCIONES ANTERIORES</b>										
						<b>ADEDUDOS DE EJERCICIOS FISCALES ANTERIORES</b>										
04	04	01	01			<b>PREVISIONES PARA EL PAGO DE ADEUDOS DE EJERCICIOS FISCALES ANTERIORES</b>						10,915.5	10,915.5	100.0		
04	04	01	01	01	01	<b>PASIVOS DERIVADOS DE EROGACIONES DEVENGADAS Y PENDIENTES DE EJERCICIOS ANTERIORES</b>						10,915.5	10,915.5	100.0		
						Registrar el pago de adeudos de ejercicios fiscales anteriores	Documento	1	1	100.0						
<b>T O T A L</b>												<u>122,054.0</u>	<u>113,707.5</u>	93.2		
												-----	-----			

# ANEXOS ESTABLECIDOS EN DIFERENTES ORDENAMIENTOS





Relación de Bienes Inmuebles que Componen el Patrimonio  
Cuenta Pública 2019  
(Miles de Pesos)

Ente Público: Universidad Intercultural del Estado de México

Código	Descripción de Bienes Inmuebles	* Valor en Libros
	Edificios no Habitacionales	151,963.8
	Construcciones en Proceso en Bienes Propios	46,751.2
	TOTAL	198,715.0

Relación de Bienes Muebles que Componen el Patrimonio  
Cuenta Pública 2019  
(Miles de Pesos)

Ente Público: Universidad Intercultural del Estado de México

Código	Descripción de Bienes Muebles	Valor en Libros
	Mobiliario y Equipo de Administración	33,567.7
	Mobiliario y Equipo Educativo y Recreativo	23,975.5
	Equipo e Instrumental Médico y de Laboratorio	15,301.7
	Vehículos y Equipo de Transporte	7,172.4
	T O T A L	80,017.3

**Universidad Intercultural del Estado de México**  
**Cuenta Pública 2019**  
**Relación de Cuentas Bancarias Productivas Específicas**

Fondo, Programa o Convenio	Datos de la Cuenta Bancaria	
	Institución Bancaria	Número de Cuentas *
Recursos Federales	BBVA	283
Ingresos Propios	BBVA	142
Recursos Estatales	BBVA	656
Cuenta Periférica	BBVA	109
PRODEP	BBVA	829
Obra	BBVA	324
FAI 2011	BBVA	720
FAI 2012	BBVA	887
FAI 2013	BBVA	724
Ingresos Propios	BBVA	060
ProExOEES 2014	BBVA	544
ProExOEES 2015	BBVA	637
ProExes 2016	BBVA	222
Subsidio Federal	BBVA	614
PROPIOS	BBVA	418
Subsidio Federal	BBVA	359
Subsidio Federal	BBVA	807
PFCE 2019	BBVA	926
INPI 2019	BBVA	350
Cuenta de Inversión	BBVA	593
Cuenta de Inversión	BBVA	801

FORMATOS PARA EL CUMPLIMIENTO DE LA  
LEY DE DISCIPLINA FINANCIERA DE LAS  
ENTIDADES FEDERATIVAS Y LOS MUNICIPIOS



Universidad Intercultural del Estado de México Estado de Situación Financiera Detallado - LDF Al 31 de Diciembre de 2019 y 2018 (Cifras en Miles de Pesos)					
Concepto	2019	2018	Concepto	2019	2018
<b>ACTIVO</b>			<b>PASIVO</b>		
<b>Activo Circulante</b>			<b>Activo Circulante</b>		
<b>a. Efectivo y Equivalentes (a=a1+a2+a3+a4+a5+a6+a7)</b>	<b>27,340.4</b>	<b>33,864.7</b>	<b>a. Cuentas por Pagar a Corto Plazo (a=a1+a2+a3+a4+a5+a6+a7+a8+a9)</b>	<b>27,887.1</b>	<b>40,376.1</b>
a1) Efectivo			a1) Servicios Personales por Pagar a Corto Plazo		
a2) Bancos/Tesorería	27,340.4	33,864.7	a2) Proveedores por Pagar a Corto Plazo	188.5	188.5
a3) Bancos/Dependencias y Otros			a3) Contratistas por Obras Públicas por Pagar a Corto Plazo	18,218.6	30,940.2
a4) Inversiones Temporales (Hasta 3 Meses)			a4) Participaciones y Aportaciones por Pagar a Corto Plazo		
a5) Fondos con Afectación Específica			a5) Transferencias Otorgadas por Pagar a Corto Plazo		
a6) Depósitos de Fondos de Terceros en Garantía y/o Administración			a6) Intereses, Comisiones y Otros Gastos de la Deuda Pública por Pagar a Corto Plazo		
a7) Otros Efectivos y Equivalentes			a7) Retenciones y Contribuciones por Pagar a Corto Plazo	813.8	729.1
<b>b. Derechos a Recibir Efectivo o Equivalentes (b=b1+b2+b3+b4+b5+b6+b7)</b>	<b>26,521.1</b>	<b>31,285.9</b>	a8) Devoluciones de la Ley de Ingresos por Pagar a Corto Plazo		
b1) Inversiones Financieras de Corto Plazo	26,521.1	24,544.5	a9) Otras Cuentas por Pagar a Corto Plazo	8,666.2	8,518.3
b2) Cuentas por Cobrar a Corto Plazo		6,711.4	<b>b. Documentos por Pagar a Corto Plazo (b=b1+b2+b3)</b>	<b>0.0</b>	<b>0.0</b>
b3) Deudores Diversos por Cobrar a Corto Plazo			b1) Documentos Comerciales por Pagar a Corto Plazo		
b4) Ingresos por Recuperar a Corto Plazo			b2) Documentos con Contratistas por Obras Públicas por Pagar a Corto Plazo		
b5) Deudores por Anticipos de la Tesorería a Corto Plazo			b3) Otros Documentos por Pagar a Corto Plazo		
b6) Préstamos Otorgados a Corto Plazo			<b>c. Porción a Corto Plazo de la Deuda Pública (c=c1+c2)</b>	<b>0.0</b>	<b>0.0</b>
b7) Otros Derechos a Recibir Efectivo o Equivalentes a Corto Plazo			c1) Porción a Corto Plazo de la Deuda Pública		
<b>c. Derechos a Recibir Bienes o Servicios (c=c1+c2+c3+c4+c5)</b>	<b>0.0</b>	<b>0.0</b>	c2) Porción a Corto Plazo de Arrendamiento Financiero		
c1) Anticipo a Proveedores por Adquisición de Bienes y Prestación de Servicios a Corto Plazo			d. Títulos y Valores a Corto Plazo		
c2) Anticipo a Proveedores por Adquisición de Bienes Inmuebles y Muebles a Corto Plazo			<b>e. Pasivos Diferidos a Corto Plazo (e=e1+e2+e3)</b>	<b>0.0</b>	<b>0.0</b>
c3) Anticipo a Proveedores por Adquisición de Bienes Intangibles a Corto Plazo			e1) Ingresos Cobrados por Adelantado a Corto Plazo		
c4) Anticipo a Contratistas por Obras Públicas a Corto Plazo			e2) Intereses Cobrados por Adelantado a Corto Plazo		
c5) Otros Derechos a Recibir Bienes o Servicios a Corto Plazo			e3) Otros Pasivos Diferidos a Corto Plazo		
<b>d. Inventarios (d=d1+d2+d3+d4+d5)</b>	<b>0.0</b>	<b>0.0</b>	<b>f. Fondos y Bienes de Terceros en Garantía y/o Administración a Corto Plazo (f=f1+f2+f3+f4+f5+f6)</b>	<b>0.0</b>	<b>0.0</b>
d1) Inventario de Mercancías para Venta			f1) Fondos en Garantía a Corto Plazo		
d2) Inventario de Mercancías Terminadas			f2) Fondos en Administración a Corto Plazo		
d3) Inventario de Mercancías en Proceso de Elaboración			f3) Fondos Contingentes a Corto Plazo		
d4) Inventario de Materias Primas, Materiales y Suministros para Producción			f4) Fondos de Fideicomisos, Mandatos y Contratos Análogos a Corto Plazo		
d5) Bienes en Tránsito			f5) Otros Fondos de Terceros en Garantía y/o Administración a Corto Plazo		
<b>e. Almacenes</b>	<b>0.0</b>	<b>0.0</b>	f6) Valores y Bienes en Garantía a Corto Plazo		
<b>f. Estimación por Pérdida o Deterioro de Activos Circulantes (f=f1+f2)</b>	<b>0.0</b>	<b>0.0</b>	<b>g. Provisiones a Corto Plazo (g=g1+g2+g3)</b>	<b>0.0</b>	<b>0.0</b>
f1) Estimaciones para Cuentas Incobrables por Derechos a Recibir Efectivo o Equivalentes			g1) Provisión para Demandas y Juicios a Corto Plazo		
f2) Estimación por Deterioro de Inventarios			g2) Provisión para Contingencias a Corto Plazo		
<b>g. Otros Activos Circulantes (g=g1+g2+g3+g4)</b>	<b>0.0</b>	<b>0.0</b>	g3) Otras Provisiones a Corto Plazo		
g1) Valores en Garantía			<b>h. Otros Pasivos a Corto Plazo (h=h1+h2+h3)</b>	<b>0.0</b>	<b>0.0</b>
g2) Bienes en Garantía (Excluye Depósitos de Fondos)			h1) Ingresos por Clasificar		
g3) Bienes Derivados de Embargos, Decomisos, Aseguramientos y Dación en Pago			h2) Recaudación por Participar		
g4) Adquisición con Fondos de Terceros			h3) Otros Pasivos Circulantes		
<b>IA. Total de Activos Circulantes (IA = a + b + c + d + e + f + g)</b>	<b>53,861.5</b>	<b>65,120.6</b>	<b>IA. Total de Pasivos Circulantes (IA = a + b + c + d + e + f + g + h)</b>	<b>27,887.1</b>	<b>40,376.1</b>
<b>Activo No Circulante</b>			<b>Pasivo No Circulante</b>		
a. Inversiones Financieras a Largo Plazo			a. Cuentas por Pagar a Largo Plazo		
b. Derechos a Recibir Efectivo o Equivalentes a Largo Plazo			b. Documentos por Pagar a Largo Plazo		
c. Bienes Inmuebles, Infraestructura y Construcciones en Proceso	198,715.0	198,727.6	c. Deuda Pública a Largo Plazo		
d. Bienes Muebles	80,017.3	75,480.3	d. Pasivos Diferidos a Largo Plazo		
e. Activos Intangibles			e. Fondos y Bienes de Terceros en Garantía y/o en Administración a Largo Plazo		
f. Depreciación, Deterioro y Amortización Acumulada de Bienes	-63,839.2	-53,819.9	f. Provisiones a Largo Plazo		
g. Activos Diferidos			<b>II. Total de Pasivos No Circulantes (II = a + b + c + d + e + f)</b>	<b>0.0</b>	<b>0.0</b>
h. Estimación por Pérdida o Deterioro de Activos no Circulantes			<b>II. Total del Pasivo (II = IIA + IIB)</b>	<b>27,887.1</b>	<b>40,376.1</b>
i. Otros Activos no Circulantes			<b>HACIENDA PÚBLICA/PATRIMONIO</b>		
<b>IB. Total de Activos No Circulantes (IB = a + b + c + d + e + f + g + h + i)</b>	<b>214,893.1</b>	<b>220,388.0</b>	<b>III. Hacienda Pública/Patrimonio Contribuido (IIIA = a + b + c)</b>	<b>0.0</b>	<b>0.0</b>
<b>I. Total del Activo (I = IA + IB)</b>	<b>268,754.6</b>	<b>285,508.6</b>	a. Aportaciones		
			b. Donaciones de Capital		
			c. Actualización de la Hacienda Pública/Patrimonio		
			<b>IIIB. Hacienda Pública/Patrimonio Generado (IIIB = a + b + c + d + e)</b>	<b>240,867.5</b>	<b>246,132.5</b>
			a. Resultados del Ejercicio (Ahorro/ Desahorro)	-1,732.5	-14,365.9
			b. Resultados de Ejercicios Anteriores	242,492.4	259,398.8
			c. Revalúos	107.6	107.6
			d. Reservas		
			e. Rectificaciones de Resultados de Ejercicios Anteriores		
			<b>IIIC. Exceso o Insuficiencia en la Actualización de la Hacienda Pública/Patrimonio (IIIC = a + b)</b>	<b>0.0</b>	<b>0.0</b>
			a. Resultado por Posición Monetaria		
			b. Resultado por Tenencia de Activos no Monetarios		
			<b>III. Total Hacienda Pública/Patrimonio (II = IIIA + IIIB + IIIC)</b>	<b>240,867.5</b>	<b>246,132.5</b>
			<b>IV. Total del Pasivo y Hacienda Pública/Patrimonio (IV = II + III)</b>	<b>268,754.6</b>	<b>285,508.6</b>

Universidad Intercultural del Estado de México Informe Analítico de la Deuda Pública y Otros Pasivos - LDF Al 31 de Diciembre de 2018 y 2019							
Denominación de la Deuda Pública y Otros Pasivos (c)	Saldo al 31 de Diciembre de 2018 (d)	Disposiciones del Período (e)	Amortizaciones del Período (f)	Revaluaciones, Reclasificaciones y Otros Ajustes (g)	Saldo Final del Período (h) h=d+e-f+g	Pago de Intereses del Período (i)	Pago de Comisiones y demás Costos Asociados Durante el Período (j)
<b>1. Deuda Pública (1=A+B)</b>	0.0	0.0	0.0	0.0	0.0	0.0	
<b>A. Corto Plazo (A=a1+a2+a3)</b>	0.0	0.0	0.0	0.0	0.0	0.0	
a1) Instituciones de Crédito							
a2) Títulos y Valores							
a3) Arrendamientos Financieros							
<b>B. Largo Plazo (B=b1+b2+b3)</b>	0.0	0.0	0.0	0.0	0.0	0.0	
b1) Instituciones de Crédito							
b2) Títulos y Valores							
b3) Arrendamientos Financieros							
<b>2. Otros Pasivos</b>	40,376.1				27,887.1		
<b>3. Total de la Deuda Pública y Otros Pasivos (3=1+2)</b>	40,376.1	0.0	0.0	0.0	27,887.1		
<b>4. Deuda Contingente 1 (Informativo)</b>	0.0	0.0	0.0	0.0	0.0		
A. Deuda Contingente 1							
B. Deuda Contingente 2							
C. Deuda Contingente XX							
<b>5. Valor de Instrumentos Bono Cupón Cero 2 (Informativo)</b>	0.0	0.0	0.0	0.0	0.0		
A. Instrumento Bono Cupón Cero 1							
B. Instrumento Bono Cupón Cero 2							
C. Instrumento Bono Cupón Cero XX							

1 Se refiere a cualquier Financiamiento sin fuente o garantía de pago definida, que sea asumida de manera solidaria o subsidiaria por las Entidades Federativas con sus Municipios, organismos descentralizados y empresas de participación estatal mayoritaria y fideicomisos, locales o municipales, y por los Municipios con sus respectivos organismos descentralizados y empresas de participación municipal mayoritaria.

2 Se refiere al valor del Bono Cupón Cero que respalda el pago de los créditos asociados al mismo (Activo).

Obligaciones a Corto Plazo (k)	Monto Contratado (l)	Plazo Pactado (m)	Tasa de Interés (n)	Comisiones y Costos Relacionados (o)	Tasa Efectiva (p)
<b>6. Obligaciones a Corto Plazo (Informativo)</b>					
A. Crédito 1					
B. Crédito 2					
C. Crédito XX					

Universidad Intercultural del Estado de México Informe Analítico de Obligaciones Diferentes de Financiamientos Al 31 de Diciembre de 2019 (Miles de Pesos)										
Denominación de las Obligaciones Diferentes de Financiamiento (c)	Fecha del Contrato (d)	Fecha de Inicio de Operación del Proyecto (e)	Fecha de Vencimiento (f)	Monto de la Inversión Pactado (g)	Plazo Pactado (h)	Monto Promedio Mensual del Pago de la Contraprestación (i)	Monto Promedio Mensual del Pago de la Contraprestación Correspondiente al Pago de Inversión (j)	Monto Pagado de la Inversión al XX de XXXX de 20XX (k)	Monto Pagado de la Inversión Actualizado al XX de XXXX de 20XX (l)	Saldo Pendiente por Pagar de la Inversión al XX de XXXX de 20XX (m - g - l)
<b>A. Asociaciones Público Privadas (APP's)</b> <b>(A=a+b+c+d)</b>				0.0		0.0	0.0			0.0
a) APP 1										0.0
b) APP 2										0.0
c) APP 3										0.0
d) APP XX										0.0
<b>B. Otros Instrumentos (B=a+b+c+d)</b>				0.0		0.0	0.0			0.0
a) Otro Instrumento 1										0.0
b) Otro Instrumento 2										0.0
c) Otro Instrumento 3										0.0
d) Otro Instrumento XX										0.0
<b>C. Total de Obligaciones Diferentes de Financiamiento (C=A+B)</b>				0.0		0.0	0.0			0.0

Universidad Intercultural del Estado de México Balance Presupuestario Del 1 de Enero al 31 de Diciembre de 2019 (Miles de Pesos)			
Concepto	Estimado / Aprobado	Devengado	Recaudado / Pagado
<b>A. Ingresos Totales (A = A1+A2+A3)</b>	<b>116,916.0</b>	<b>107,969.5</b>	<b>107,969.5</b>
A1. Ingresos de Libre Disposición	115,190.0	105,984.4	105,984.4
A2. Transferencias Federales Etiquetadas	1,726.0	1,726.0	1,726.0
A3. Financiamiento Neto		259.1	259.1
<b>B. Egresos Presupuestarios<sup>1</sup> (B = B1+B2)</b>	<b>116,916.0</b>	<b>113,707.5</b>	<b>113,475.5</b>
B1. Gasto No Etiquetado (sin incluir Amortización de la Deuda Pública)	115,190.0	111,981.5	111,749.5
B2. Gasto Etiquetado (sin incluir Amortización de la Deuda Pública)	1,726.0	1,726.0	1,726.0
<b>C. Remanentes del Ejercicio Anterior (C = C1 + C2)</b>		<b>0.0</b>	<b>0.0</b>
C1. Remanentes de Ingresos de Libre Disposición Aplicados en el Periodo			
C2. Remanentes de Transferencias Federales Etiquetadas Aplicados en el Periodo			
<b>I. Balance Presupuestario (I = A - B + C)</b>	<b>0.0</b>	<b>-5,738.0</b>	<b>-5,506.0</b>
<b>II. Balance Presupuestario sin Financiamiento Neto (II = I - A3)</b>	<b>0.0</b>	<b>-5,997.1</b>	<b>-5,765.1</b>
<b>III. Balance Presupuestario sin Financiamiento Neto y sin Remanentes del Ejercicio Anterior (III= II - C)</b>	<b>0.0</b>	<b>-5,997.1</b>	<b>-5,765.1</b>
Concepto	Aprobado	Devengado	Pagado
<b>E. Intereses, Comisiones y Gastos de la Deuda (E = E1+E2)</b>	<b>0.0</b>	<b>0.0</b>	<b>0.0</b>
E1. Intereses, Comisiones y Gastos de la Deuda con Gasto No Etiquetado			
E2. Intereses, Comisiones y Gastos de la Deuda con Gasto Etiquetado			
<b>IV. Balance Primario (IV = III + E)</b>	<b>0.0</b>	<b>-5,997.1</b>	<b>-5,765.1</b>
Concepto	Estimado / Aprobado	Devengado	Recaudado / Pagado
<b>F. Financiamiento (F = F1 + F2)</b>	<b>0.0</b>	<b>0.0</b>	<b>0.0</b>
F1. Financiamiento con Fuente de Pago de Ingresos de Libre Disposición			
F2. Financiamiento con Fuente de Pago de Transferencias Federales Etiquetadas			
<b>G. Amortización de la Deuda (G = G1 + G2)</b>	<b>0.0</b>	<b>0.0</b>	<b>0.0</b>
G1. Amortización de la Deuda Pública con Gasto No Etiquetado			
G2. Amortización de la Deuda Pública con Gasto Etiquetado			
<b>A3. Financiamiento Neto (A3 = F - G)</b>	<b>0.0</b>	<b>0.0</b>	<b>0.0</b>
Concepto	Estimado / Aprobado	Devengado	Recaudado / Pagado
A1. Ingresos de Libre Disposición	115,190.0	105,984.4	105,984.4
<b>A3.1 Financiamiento Neto con Fuente de Pago de Ingresos de Libre Disposición (A3.1 = F1 - G1)</b>	<b>0.0</b>	<b>259.1</b>	<b>259.1</b>
F1. Financiamiento con Fuente de Pago de Ingresos de Libre Disposición		259.1	259.1
G1. Amortización de la Deuda Pública con Gasto No Etiquetado			
B1. Gasto No Etiquetado (sin incluir Amortización de la Deuda Pública)	115,190.0	111,981.5	111,749.5
C1. Remanentes de Ingresos de Libre Disposición Aplicados en el Periodo			
<b>V. Balance Presupuestario de Recursos Disponibles (V = A1 + A3.1 - B1 + C1)</b>	<b>0.0</b>	<b>-5,738.0</b>	<b>-5,506.0</b>
<b>VI. Balance Presupuestario de Recursos Disponibles sin Financiamiento Neto (VI = V - A3.1)</b>	<b>0.0</b>	<b>-5,997.1</b>	<b>-5,765.1</b>
Concepto	Estimado / Aprobado	Devengado	Recaudado / Pagado
A2. Transferencias Federales Etiquetadas	1,726.0	1,726.0	1,726.0
<b>A3.2 Financiamiento Neto con Fuente de Pago de Transferencias Federales Etiquetadas (A3.2 = F2 - G2)</b>	<b>0.0</b>	<b>0.0</b>	<b>0.0</b>
F2. Financiamiento con Fuente de Pago de Transferencias Federales Etiquetadas			
G2. Amortización de la Deuda Pública con Gasto Etiquetado			
B2. Gasto Etiquetado (sin incluir Amortización de la Deuda Pública)	1,726.0	1,726.0	1,726.0
C2. Remanentes de Transferencias Federales Etiquetadas Aplicados en el Periodo			
<b>VII. Balance Presupuestario de Recursos Etiquetados (VII = A2 + A3.2 - B2 + C2)</b>	<b>0.0</b>	<b>0.0</b>	<b>0.0</b>
<b>VIII. Balance Presupuestario de Recursos Etiquetados sin Financiamiento Neto (VIII = VII - A3.2)</b>	<b>0.0</b>	<b>0.0</b>	<b>0.0</b>



Universidad Intercultural del Estado de México Estado Analítico de Ingresos Detallado - LDF Del 1 de Enero al 31 de Diciembre de 2019 (Miles de Pesos)						
Concepto	Ingreso					Diferencia
	Estimado	Ampliaciones/ (Reducciones)	Modificado	Devengado	Recaudado	
<b>Ingresos de Libre Disposición</b>			0.0			0.0
A. Impuestos			0.0			0.0
B. Cuotas y Aportaciones de Seguridad Social			0.0			0.0
C. Contribuciones de Mejoras			0.0			0.0
D. Derechos			0.0			0.0
E. Productos			0.0	1,998.9	1,998.9	-1,998.9
F. Aprovechamientos			0.0			0.0
G. Ingresos por Ventas de Bienes y Servicios	5,811.1	-5,811.1	0.0	168.9	168.9	-168.9
<b>H. Participaciones (H=h1+h2+h3+h4+h5+h6+h7+h8+h9+h10+h11)</b>	<b>0.0</b>	<b>0.0</b>	<b>0.0</b>	<b>0.0</b>	<b>0.0</b>	<b>0.0</b>
h1) Fondo General de Participaciones			0.0			0.0
h2) Fondo de Fomento Municipal			0.0			0.0
h3) Fondo de Fiscalización y Recaudación			0.0			0.0
h4) Fondo de Compensación			0.0			0.0
h5) Fondo de Extracción de Hidrocarburos			0.0			0.0
h6) Impuesto Especial Sobre Producción y Servicios			0.0			0.0
h7) 0.136% de la Recaudación Federal Participable			0.0			0.0
h8) 3.17% Sobre Extracción de Petróleo			0.0			0.0
h9) Gasolinas y Diésel			0.0			0.0
h10) Fondo del Impuesto Sobre la Renta			0.0			0.0
h11) Fondo de Estabilización de los Ingresos de las Entidades Federativas			0.0			0.0
I. Incentivos Derivados de la Colaboración Fiscal (I=i1+i2+i3+i4+i5)	0.0	0.0	0.0	0.0	0.0	0.0
i1) Tenencia o Uso de Vehículos			0.0			0.0
i2) Fondo de Compensación ISAN			0.0			0.0
i3) Impuesto Sobre Automóviles Nuevos			0.0			0.0
i4) Fondo de Compensación de Repesos-Intermedios			0.0			0.0
i5) Otros Incentivos Económicos			0.0			0.0
J. Transferencias	109,378.9	33.6	109,412.5	103,816.6	103,816.6	5,595.9
K. Convenios	0.0	0.0	0.0	0.0	0.0	0.0
k1) Otros Convenios y Subsidios			0.0			0.0
L. Otros Ingresos de Libre Disposición (L=l1+l2)	0.0	0.0	0.0	0.0	0.0	0.0
l1) Participaciones en Ingresos Locales			0.0			0.0
l2) Otros Ingresos de Libre Disposición			0.0			0.0
<b>I. Total de Ingresos de Libre Disposición (I=A+B+C+D+E+F+G+H+I+J+K+L)</b>	<b>115,190.0</b>	<b>-5,777.5</b>	<b>109,412.5</b>	<b>105,984.4</b>	<b>105,984.4</b>	<b>3,428.1</b>
<b>Ingresos Excedentes de Ingresos de Libre Disposición</b>			0.0			0.0
<b>Transferencias Federales Etiquetadas</b>			0.0			0.0
<b>A. Aportaciones (A=a1+a2+a3+a4+a5+a6+a7+a8)</b>	<b>1,726.0</b>	<b>0.0</b>	<b>1,726.0</b>	<b>1,726.0</b>	<b>1,726.0</b>	<b>0.0</b>
a1) Fondo de Aportaciones para la Nómina Educativa y Gasto Operativo			0.0			0.0
a2) Fondo de Aportaciones para los Servicios de Salud			0.0			0.0
a3) Fondo de Aportaciones para la Infraestructura Social			0.0			0.0
a4) Fondo de Aportaciones para el Fortalecimiento de los Municipios y de las Demarcaciones Territoriales del Distrito Federal			0.0			0.0
a5) Fondo de Aportaciones Múltiples	1,726.0		1,726.0	1,726.0	1,726.0	0.0
a6) Fondo de Aportaciones para la Educación Tecnológica y de Adultos			0.0			0.0
a7) Fondo de Aportaciones para la Seguridad Pública de los Estados y del Distrito Federal			0.0			0.0
a8) Fondo de Aportaciones para el Fortalecimiento de las Entidades Federativas			0.0			0.0
<b>B. Convenios (B=b1+b2+b3+b4)</b>	<b>0.0</b>	<b>0.0</b>	<b>0.0</b>	<b>0.0</b>	<b>0.0</b>	<b>0.0</b>
b1) Convenios de Protección Social en Salud			0.0			0.0
b2) Convenios de Descentralización			0.0			0.0
b3) Convenios de Reasignación			0.0			0.0
b4) Otros Convenios y Subsidios			0.0			0.0
<b>C. Fondos Distintos de Aportaciones (C=c1+c2)</b>	<b>0.0</b>	<b>0.0</b>	<b>0.0</b>	<b>0.0</b>	<b>0.0</b>	<b>0.0</b>
c1) Fondo para Entidades Federativas y Municipios Productores de Hidrocarburos			0.0			0.0
c2) Fondo Minero			0.0			0.0
D. Transferencias, Subsidios y Subvenciones, y Pensiones y Jubilaciones			0.0			0.0
E. Otras Transferencias Federales Etiquetadas			0.0			0.0
<b>II. Total de Transferencias Federales Etiquetadas (II = A + B + C + D + E)</b>	<b>1,726.0</b>	<b>0.0</b>	<b>1,726.0</b>	<b>1,726.0</b>	<b>1,726.0</b>	<b>0.0</b>
<b>III. Ingresos Derivados de Financiamientos (III = A)</b>	<b>0.0</b>	<b>10,915.5</b>	<b>10,915.5</b>	<b>259.1</b>	<b>259.1</b>	<b>10,656.4</b>
A. Ingresos Derivados de Financiamientos		10,915.5	10,915.5	259.1	259.1	10,656.4
<b>IV. Total de Ingresos (IV = I + II + III)</b>	<b>116,916.0</b>	<b>5,138.0</b>	<b>122,054.0</b>	<b>107,969.5</b>	<b>107,969.5</b>	<b>14,084.5</b>
<b>Datos Informativos</b>			0.0			0.0
1. Ingresos Derivados de Financiamientos con Fuente de Pago de Ingresos de Libre Disposición			0.0			0.0
2. Ingresos Derivados de Financiamientos con Fuente de Pago de Transferencias Federales Etiquetadas			0.0			0.0
<b>3. Ingresos Derivados de Financiamientos (3 = 1 + 2)</b>	<b>0.0</b>	<b>0.0</b>	<b>0.0</b>	<b>0.0</b>	<b>0.0</b>	<b>0.0</b>

Universidad Intercultural del Estado de México Estado Analítico del Ejercicio del Presupuesto de Egresos Detallado - LDF Clasificación por Objeto del Gasto (Capítulo y Concepto) Del 1 de Enero al 31 de Diciembre de 2019 (Miles de Pesos)						
Concepto	Egresos					Subejercicio
	Aprobado	Ampliaciones/ (Reducciones)	Modificado	Devengado	Pagado	
<b>I. Gasto No Etiquetado (I=A+B+C+D+E+F+G+H+I)</b>	<b>115,190.0</b>	<b>5,138.0</b>	<b>120,328.0</b>	<b>111,981.5</b>	<b>111,749.5</b>	<b>8,346.5</b>
<b>A. Servicios Personales (A=a1+a2+a3+a4+a5+a6+a7)</b>	<b>53,291.3</b>	<b>500.0</b>	<b>53,791.3</b>	<b>53,196.1</b>	<b>53,196.1</b>	<b>595.2</b>
a1) Remuneraciones al Personal de Carácter Permanente	31,618.0	-432.0	31,186.0	30,752.9	30,752.9	433.1
a2) Remuneraciones al Personal de Carácter Transitorio			0.0			0.0
a3) Remuneraciones Adicionales y Especiales	10,935.1	908.8	11,843.9	11,734.5	11,734.5	109.4
a4) Seguridad Social	7,450.0	-215.9	7,234.1	7,225.0	7,225.0	9.1
a5) Otras Prestaciones Sociales y Económicas	3,081.7	82.2	3,163.9	3,120.3	3,120.3	43.6
a6) Previsiones			0.0			0.0
a7) Pago de Estímulos a Servidores Públicos	206.5	156.9	363.4	363.4	363.4	0.0
<b>B. Materiales y Suministros (B=b1+b2+b3+b4+b5+b6+b7+b8+b9)</b>	<b>19,178.4</b>	<b>0.0</b>	<b>19,178.4</b>	<b>18,387.0</b>	<b>18,387.0</b>	<b>791.4</b>
b1) Materiales de Administración, Emisión de Documentos y Artículos Oficiales	4,776.5	-643.8	4,132.7	3,799.7	3,799.7	333.0
b2) Alimentos y Utensilios	141.3	280.6	421.9	421.9	421.9	0.0
b3) Materias Primas y Materiales de Producción y Comercialización	606.0	69.5	675.5	655.5	655.5	20.0
b4) Materiales y Artículos de Construcción y de Reparación	4,458.0	1,348.3	5,806.3	5,693.5	5,693.5	112.8
b5) Productos Químicos, Farmacéuticos y de Laboratorio	1,017.0	399.7	1,416.7	1,356.7	1,356.7	60.0
b6) Combustibles, Lubricantes y Aditivos	986.0	44.5	1,030.5	1,030.5	1,030.5	0.0
b7) Vestuario, Blancos, Prendas de Protección y Artículos Deportivos	1,760.0	433.1	2,193.1	2,182.3	2,182.3	10.8
b8) Materiales y Suministros Para Seguridad	50.0		50.0			50.0
b9) Herramientas, Refacciones y Accesorios Menores	5,383.6	-1,931.9	3,451.7	3,246.9	3,246.9	204.8
<b>C. Servicios Generales (C=c1+c2+c3+c4+c5+c6+c7+c8+c9)</b>	<b>34,904.8</b>	<b>-6,277.5</b>	<b>28,627.3</b>	<b>23,445.8</b>	<b>23,213.8</b>	<b>5,181.5</b>
c1) Servicios Básicos	2,174.3	36.3	2,210.6	2,041.0	2,041.0	169.6
c2) Servicios de Arrendamiento	1,630.0	-17.3	1,612.7	1,395.9	1,395.9	216.8
c3) Servicios Profesionales, Científicos, Técnicos y Otros Servicios	5,289.2	7,436.6	12,725.8	12,035.3	11,803.3	690.5
c4) Servicios Financieros, Bancarios y Comerciales	9,312.6	-7,720.7	1,591.9	655.1	655.1	936.8
c5) Servicios de Instalación, Reparación, Mantenimiento y Conservación	5,509.1	-958.1	4,551.0	2,874.8	2,874.8	1,676.2
c6) Servicios de Comunicación Social y Publicidad	1,166.2	-670.7	495.5	400.2	400.2	95.3
c7) Servicios de Traslado y Viáticos	1,923.0	-810.0	1,113.0	366.9	366.9	746.1
c8) Servicios Oficiales	860.5	200.5	1,061.0	730.1	730.1	330.9
c9) Otros Servicios Generales	7,039.9	-3,774.1	3,265.8	2,946.5	2,946.5	319.3
<b>D. Transferencias, Asignaciones, Subsidios y Otras Ayudas (D=d1+d2+d3+d4+d5+d6+d7+d8+d9)</b>	<b>2,709.9</b>	<b>0.0</b>	<b>2,709.9</b>	<b>1,515.6</b>	<b>1,515.6</b>	<b>1,194.3</b>
d1) Transferencias Internas y Asignaciones al Sector Público			0.0			0.0
d2) Transferencias al Resto del Sector Público			0.0			0.0
d3) Subsidios y Subvenciones	722.9	-376.9	346.0			346.0
d4) Ayudas Sociales	1,987.0	376.9	2,363.9	1,515.6	1,515.6	848.3
d5) Pensiones y Jubilaciones			0.0			0.0
d6) Transferencias a Fideicomisos, Mandatos y Otros Análogos			0.0			0.0
d7) Transferencias a la Seguridad Social			0.0			0.0
d8) Donativos			0.0			0.0
d9) Transferencias al Exterior			0.0			0.0
<b>E. Bienes Muebles, Inmuebles e Intangibles (E=e1+e2+e3+e4+e5+e6+e7+e8+e9)</b>	<b>5,105.6</b>	<b>0.0</b>	<b>5,105.6</b>	<b>4,521.5</b>	<b>4,521.5</b>	<b>584.1</b>
e1) Mobiliario y Equipo de Administración	5,105.6	-1,101.8	4,003.8	3,419.7	3,419.7	584.1
e2) Mobiliario y Equipo Educativo y Recreativo			964.0	964.0	964.0	0.0
e3) Equipo e Instrumental Médico y de Laboratorio		115.7	115.7	115.7	115.7	0.0
e4) Vehículos y Equipo de Transporte			0.0			0.0
e5) Equipo de Defensa y Seguridad			0.0			0.0
e6) Maquinaria, Otros Equipos y Herramientas		18.6	18.6	18.6	18.6	0.0
e7) Activos Biológicos			0.0			0.0
e8) Bienes Inmuebles			0.0			0.0
e9) Activos Intangibles		3.5	3.5	3.5	3.5	0.0
<b>F. Inversión Pública (F=f1+f2+f3)</b>	<b>0.0</b>	<b>0.0</b>	<b>0.0</b>	<b>0.0</b>	<b>0.0</b>	<b>0.0</b>
f1) Obra Pública en Bienes de Dominio Público			0.0			0.0
f2) Obra Pública en Bienes Propios			0.0			0.0
f3) Proyectos Productivos y Acciones de Fomento			0.0			0.0
<b>G. Inversiones Financieras y Otras Provisiones (G=g1+g2+g3+g4+g5+g6+g7)</b>	<b>0.0</b>	<b>0.0</b>	<b>0.0</b>	<b>0.0</b>	<b>0.0</b>	<b>0.0</b>
g1) Inversiones Para el Fomento de Actividades Productivas			0.0			0.0
g2) Acciones y Participaciones de Capital			0.0			0.0
g3) Compra de Títulos y Valores			0.0			0.0
g4) Concesión de Préstamos			0.0			0.0
g5) Inversiones en Fideicomisos, Mandatos y Otros Análogos			0.0			0.0
Fideicomiso de Desastres Naturales (Informativo)			0.0			0.0
g6) Otras Inversiones Financieras			0.0			0.0
g7) Provisiones para Contingencias y Otras Erogaciones Especiales			0.0			0.0
<b>H. Participaciones y Aportaciones (H=h1+h2+h3)</b>	<b>0.0</b>	<b>0.0</b>	<b>0.0</b>	<b>0.0</b>	<b>0.0</b>	<b>0.0</b>
h1) Participaciones			0.0			0.0
h2) Aportaciones			0.0			0.0
h3) Convenios			0.0			0.0
<b>I. Deuda Pública (I=i1+i2+i3+i4+i5+i6+i7)</b>	<b>0.0</b>	<b>10,915.5</b>	<b>10,915.5</b>	<b>10,915.5</b>	<b>10,915.5</b>	<b>0.0</b>
i1) Amortización de la Deuda Pública			0.0			0.0
i2) Intereses de la Deuda Pública			0.0			0.0
i3) Comisiones de la Deuda Pública			0.0			0.0
i4) Gastos de la Deuda Pública			0.0			0.0
i5) Costo por Coberturas			0.0			0.0
i6) Apoyos Financieros			0.0			0.0
i7) Adeudos de Ejercicios Fiscales Anteriores (ADEFAS)		10,915.5	10,915.5	10,915.5	10,915.5	0.0

Concepto	Egresos					Subejercicio
	Aprobado	Ampliaciones/ (Reducciones)	Modificado	Devengado	Pagado	
<b>II. Gasto Etiquetado (II=A+B+C+D+E+F+G+H+I)</b>	<b>1,726.0</b>	<b>0.0</b>	<b>1,726.0</b>	<b>1,726.0</b>	<b>1,726.0</b>	<b>0.0</b>
A. Servicios Personales (A=a1+a2+a3+a4+a5+a6+a7)	0.0	0.0	0.0	0.0	0.0	0.0
a1) Remuneraciones al Personal de Carácter Permanente			0.0			0.0
a2) Remuneraciones al Personal de Carácter Transitorio			0.0			0.0
a3) Remuneraciones Adicionales y Especiales			0.0			0.0
a4) Seguridad Social			0.0			0.0
a5) Otras Prestaciones Sociales y Económicas			0.0			0.0
a6) Previsiones			0.0			0.0
a7) Pago de Estímulos a Servidores Públicos			0.0			0.0
<b>B. Materiales y Suministros (B=b1+b2+b3+b4+b5+b6+b7+b8+b9)</b>	<b>0.0</b>	<b>0.0</b>	<b>0.0</b>	<b>0.0</b>	<b>0.0</b>	<b>0.0</b>
b1) Materiales de Administración, Emisión de Documentos y Artículos Oficiales			0.0			0.0
b2) Alimentos y Utensilios			0.0			0.0
b3) Materias Primas y Materiales de Producción y Comercialización			0.0			0.0
b4) Materiales y Artículos de Construcción y de Reparación			0.0			0.0
b5) Productos Químicos, Farmacéuticos y de Laboratorio			0.0			0.0
b6) Combustibles, Lubricantes y Aditivos			0.0			0.0
b7) Vestuario, Blancos, Prendas de Protección y Artículos Deportivos			0.0			0.0
b8) Materiales y Suministros Para Seguridad			0.0			0.0
b9) Herramientas, Refacciones y Accesorios Menores			0.0			0.0
<b>C. Servicios Generales (C=c1+c2+c3+c4+c5+c6+c7+c8+c9)</b>	<b>0.0</b>	<b>0.0</b>	<b>0.0</b>	<b>0.0</b>	<b>0.0</b>	<b>0.0</b>
c1) Servicios Básicos			0.0			0.0
c2) Servicios de Arrendamiento			0.0			0.0
c3) Servicios Profesionales, Científicos, Técnicos y Otros Servicios			0.0			0.0
c4) Servicios Financieros, Bancarios y Comerciales			0.0			0.0
c5) Servicios de Instalación, Reparación, Mantenimiento y Conservación			0.0			0.0
c6) Servicios de Comunicación Social y Publicidad			0.0			0.0
c7) Servicios de Traslado y Viáticos			0.0			0.0
c8) Servicios Oficiales			0.0			0.0
c9) Otros Servicios Generales			0.0			0.0
<b>D. Transferencias, Asignaciones, Subsidios y Otras Ayudas (D=d1+d2+d3+d4+d5+d6+d7+d8+d9)</b>	<b>0.0</b>	<b>0.0</b>	<b>0.0</b>	<b>0.0</b>	<b>0.0</b>	<b>0.0</b>
d1) Transferencias Internas y Asignaciones al Sector Público			0.0			0.0
d2) Transferencias al Resto del Sector Público			0.0			0.0
d3) Subsidios y Subvenciones			0.0			0.0
d4) Ayudas Sociales			0.0			0.0
d5) Pensiones y Jubilaciones			0.0			0.0
d6) Transferencias a Fideicomisos, Mandatos y Otros Análogos			0.0			0.0
d7) Transferencias a la Seguridad Social			0.0			0.0
d8) Donativos			0.0			0.0
d9) Transferencias al Exterior			0.0			0.0
<b>E. Bienes Muebles, Inmuebles e Intangibles (E=e1+e2+e3+e4+e5+e6+e7+e8+e9)</b>	<b>0.0</b>	<b>0.0</b>	<b>0.0</b>	<b>0.0</b>	<b>0.0</b>	<b>0.0</b>
e1) Mobiliario y Equipo de Administración			0.0			0.0
e2) Mobiliario y Equipo Educativo y Recreativo			0.0			0.0
e3) Equipo e Instrumental Médico y de Laboratorio			0.0			0.0
e4) Vehículos y Equipo de Transporte			0.0			0.0
e5) Equipo de Defensa y Seguridad			0.0			0.0
e6) Maquinaria, Otros Equipos y Herramientas			0.0			0.0
e7) Activos Biológicos			0.0			0.0
e8) Bienes Inmuebles			0.0			0.0
e9) Activos Intangibles			0.0			0.0
<b>F. Inversión Pública (F=f1+f2+f3)</b>	<b>1,726.0</b>	<b>0.0</b>	<b>1,726.0</b>	<b>1,726.0</b>	<b>1,726.0</b>	<b>0.0</b>
f1) Obra Pública en Bienes de Dominio Público	1,726.0		1,726.0	1,726.0	1,726.0	0.0
f2) Obra Pública en Bienes Propios			0.0			0.0
f3) Proyectos Productivos y Acciones de Fomento			0.0			0.0
<b>G. Inversiones Financieras y Otras Provisiónes (G=g1+g2+g3+g4+g5+g6+g7)</b>	<b>0.0</b>	<b>0.0</b>	<b>0.0</b>	<b>0.0</b>	<b>0.0</b>	<b>0.0</b>
g1) Inversiones Para el Fomento de Actividades Productivas			0.0			0.0
g2) Acciones y Participaciones de Capital			0.0			0.0
g3) Compra de Títulos y Valores			0.0			0.0
g4) Concesión de Préstamos			0.0			0.0
g5) Inversiones en Fideicomisos, Mandatos y Otros Análogos			0.0			0.0
Fideicomiso de Desastres Naturales (Informativo)			0.0			0.0
g6) Otras Inversiones Financieras			0.0			0.0
g7) Provisiónes para Contingencias y Otras Erogaciones Especiales			0.0			0.0
<b>H. Participaciones y Aportaciones (H=h1+h2+h3)</b>	<b>0.0</b>	<b>0.0</b>	<b>0.0</b>	<b>0.0</b>	<b>0.0</b>	<b>0.0</b>
h1) Participaciones			0.0			0.0
h2) Aportaciones			0.0			0.0
h3) Convenios			0.0			0.0
<b>I. Deuda Pública (I=i1+i2+i3+i4+i5+i6+i7)</b>	<b>0.0</b>	<b>0.0</b>	<b>0.0</b>	<b>0.0</b>	<b>0.0</b>	<b>0.0</b>
i1) Amortización de la Deuda Pública			0.0			0.0
i2) Intereses de la Deuda Pública			0.0			0.0
i3) Comisiones de la Deuda Pública			0.0			0.0
i4) Gastos de la Deuda Pública			0.0			0.0
i5) Costo por Coberturas			0.0			0.0
i6) Apoyos Financieros			0.0			0.0
i7) Adeudos de Ejercicios Fiscales Anteriores (ADEFAS)			0.0			0.0
<b>III. Total de Egresos (III = I + II)</b>	<b>116,916.0</b>	<b>5,138.0</b>	<b>122,054.0</b>	<b>113,707.5</b>	<b>113,475.5</b>	<b>8,346.5</b>

Universidad Intercultural del Estado de México Estado Analítico del Ejercicio del Presupuesto de Egresos Detallado Clasificación Administrativa Del 1 de Enero al 31 de Diciembre de 2019 (Miles de Pesos)						
Concepto	Egresos					Subejercicio
	Aprobado	Ampliaciones/ (Reducciones)	Modificado	Devengado	Pagado	
<b>I. Gasto No Etiquetado (I=A+B+C+D+E+F+G+H)</b>	<b>115,190.0</b>	<b>5,138.0</b>	<b>120,328.0</b>	<b>111,981.5</b>	<b>111,749.8</b>	<b>8,346.5</b>
Universidad Intercultural del Estado de México (210C26)	115,190.0	5,138.0	120,328.0	111,981.5	111,749.8	8,346.5
<b>II. Gasto Etiquetado (II=A+B+C+D+E+F+G+H)</b>	<b>1,726.0</b>	<b>0.0</b>	<b>1,726.0</b>	<b>1,726.0</b>	<b>1,726.0</b>	<b>0.0</b>
Universidad Intercultural del Estado de México (210C26)	1,726.0		1,726.0	1,726.0	1,726.0	0.0
<b>III. Total de Egresos (II = I + II)</b>	<b>116,916.0</b>	<b>5,138.0</b>	<b>122,054.0</b>	<b>113,707.5</b>	<b>113,475.8</b>	<b>8,346.5</b>

Universidad Intercultural del Estado de México Estado Analítico del Ejercicio del Presupuesto de Egresos Detallado Clasificación Funcional (Finalidad y Función) Del 1 de Enero al 31 de Diciembre de 2019 (Miles de Pesos)						
Concepto (c)	Egresos					Subejercicio
	Aprobado (d)	Ampliaciones/ (Reducciones)	Modificado	Devengado	Pagado	
<b>I. Gasto no Etiquetado (I=A+B+C+D)</b>	<b>115,190.0</b>	<b>5,138.0</b>	<b>120,328.0</b>	<b>111,981.5</b>	<b>111,749.5</b>	<b>8,346.5</b>
<b>A. Gobierno (A=a1+a2+a3+a4+a5+a6+a7+a8)</b>	<b>0.0</b>	<b>0.0</b>	<b>0.0</b>	<b>0.0</b>	<b>0.0</b>	<b>0.0</b>
a1) Legislación			0.0			0.0
a2) Justicia			0.0			0.0
a3) Coordinación de la Política de Gobierno			0.0			0.0
a4) Relaciones Exteriores			0.0			0.0
a5) Asuntos Financieros y Hacendarios			0.0			0.0
a6) Seguridad Nacional			0.0			0.0
a7) Asuntos de Orden Público y de Seguridad Interior			0.0			0.0
a8) Otros Servicios Generales			0.0			0.0
<b>B. Desarrollo Social (B=b1+b2+b3+b4+b5+b6+b7)</b>	<b>115,190.0</b>	<b>-5,777.5</b>	<b>109,412.5</b>	<b>101,066.0</b>	<b>100,834.0</b>	<b>8,346.5</b>
b1) Protección Ambiental			0.0			0.0
b2) Vivienda y Servicios a la Comunidad			0.0			0.0
b3) Salud			0.0			0.0
b4) Recreación, Cultura y Otras Manifestaciones Sociales			0.0			0.0
b5) Educación	115,190.0	-5,777.5	109,412.5	101,066.0	100,834.0	8,346.5
b6) Protección Social			0.0			0.0
b7) Otros Asuntos Sociales			0.0			0.0
<b>C. Desarrollo Económico (C=c1+c2+c3+c4+c5+c6+c7+c8+c9)</b>	<b>0.0</b>	<b>0.0</b>	<b>0.0</b>	<b>0.0</b>	<b>0.0</b>	<b>0.0</b>
c1) Asuntos Económicos, Comerciales y Laborales en General			0.0			0.0
c2) Agropecuaria, Silvicultura, Pesca y Caza			0.0			0.0
c3) Combustibles y Energía			0.0			0.0
c4) Minería, Manufacturas y Construcción			0.0			0.0
c5) Transporte			0.0			0.0
c6) Comunicaciones			0.0			0.0
c7) Turismo			0.0			0.0
c8) Ciencia, Tecnología e Innovación			0.0			0.0
c9) Otras Industrias y Otros Asuntos Económicos			0.0			0.0
<b>D. Otras no Clasificadas en Funciones Anteriores (D=d1+d2+d3+d4)</b>	<b>0.0</b>	<b>10,915.5</b>	<b>10,915.5</b>	<b>10,915.5</b>	<b>10,915.5</b>	<b>0.0</b>
d1) Transacciones de la Deuda Pública / Costo Financiero de la Deuda			0.0			0.0
d2) Transferencias, Participaciones y Aportaciones Entre Diferentes Niveles y Órdenes de Gobierno			0.0			0.0
d3) Saneamiento del Sistema Financiero			0.0			0.0
d4) Adeudos de Ejercicios Fiscales Anteriores		10,915.5	10,915.5	10,915.5	10,915.5	0.0
<b>II. Gasto Etiquetado (II=A+B+C+D)</b>	<b>1,726.0</b>	<b>0.0</b>	<b>1,726.0</b>	<b>1,726.0</b>	<b>1,726.0</b>	<b>0.0</b>
<b>A. Gobierno (A=a1+a2+a3+a4+a5+a6+a7+a8)</b>	<b>0.0</b>	<b>0.0</b>	<b>0.0</b>	<b>0.0</b>	<b>0.0</b>	<b>0.0</b>
a1) Legislación			0.0			0.0
a2) Justicia			0.0			0.0
a3) Coordinación de la Política de Gobierno			0.0			0.0
a4) Relaciones Exteriores			0.0			0.0
a5) Asuntos Financieros y Hacendarios			0.0			0.0
a6) Seguridad Nacional			0.0			0.0
a7) Asuntos de Orden Público y de Seguridad Interior			0.0			0.0
a8) Otros Servicios Generales			0.0			0.0
<b>B. Desarrollo Social (B=b1+b2+b3+b4+b5+b6+b7)</b>	<b>1,726.0</b>	<b>0.0</b>	<b>1,726.0</b>	<b>1,726.0</b>	<b>1,726.0</b>	<b>0.0</b>
b1) Protección Ambiental			0.0			0.0
b2) Vivienda y Servicios a la Comunidad			0.0			0.0
b3) Salud			0.0			0.0
b4) Recreación, Cultura y Otras Manifestaciones Sociales			0.0			0.0
b5) Educación	1,726.0	0.0	1,726.0	1,726.0	1,726.0	0.0
b6) Protección Social			0.0			0.0
b7) Otros Asuntos Sociales			0.0			0.0
<b>C. Desarrollo Económico (C=c1+c2+c3+c4+c5+c6+c7+c8+c9)</b>	<b>0.0</b>	<b>0.0</b>	<b>0.0</b>	<b>0.0</b>	<b>0.0</b>	<b>0.0</b>
c1) Asuntos Económicos, Comerciales y Laborales en General			0.0			0.0
c2) Agropecuaria, Silvicultura, Pesca y Caza			0.0			0.0
c3) Combustibles y Energía			0.0			0.0
c4) Minería, Manufacturas y Construcción			0.0			0.0
c5) Transporte			0.0			0.0
c6) Comunicaciones			0.0			0.0
c7) Turismo			0.0			0.0
c8) Ciencia, Tecnología e Innovación			0.0			0.0
c9) Otras Industrias y Otros Asuntos Económicos			0.0			0.0
<b>D. Otras no Clasificadas en Funciones Anteriores (D=d1+d2+d3+d4)</b>	<b>0.0</b>	<b>0.0</b>	<b>0.0</b>	<b>0.0</b>	<b>0.0</b>	<b>0.0</b>
d1) Transacciones de la Deuda Pública / Costo Financiero de la Deuda			0.0			0.0
d2) Transferencias, Participaciones y Aportaciones Entre Diferentes Niveles y Órdenes de Gobierno			0.0			0.0
d3) Saneamiento del Sistema Financiero			0.0			0.0
d4) Adeudos de Ejercicios Fiscales Anteriores			0.0			0.0
<b>III. Total de Egresos (III = I + II)</b>	<b>116,916.0</b>	<b>5,138.0</b>	<b>122,054.0</b>	<b>113,707.5</b>	<b>113,475.5</b>	<b>8,346.5</b>

Universidad Intercultural del Estado de México Estado Analítico del Ejercicio del Presupuesto de Egresos Detallado Clasificación de Servicios Personales por Categoría Del 1 de Enero al 31 de Diciembre de 2019 (Miles de Pesos)						
Concepto (c)	Egresos					Subejercicio
	Aprobado	Ampliaciones/ (Reducciones)	Modificado	Devengado	Pagado	
<b>I. Gasto no Etiquetado (I=A+B+C+D+E+F)</b>	<b>53,291.3</b>	<b>500.0</b>	<b>53,791.3</b>	<b>53,196.1</b>	<b>53,196.1</b>	<b>595.2</b>
A. Personal Administrativo y de Servicio Público	53,291.3	500.0	53,791.3	53,196.1	53,196.1	595.2
B. Magisterio			0.0			0.0
<b>C. Servicios de Salud (C=c1+c2)</b>	<b>0.0</b>	<b>0.0</b>	<b>0.0</b>	<b>0.0</b>	<b>0.0</b>	<b>0.0</b>
c1) Personal Administrativo			0.0			0.0
c2) Personal Médico, Paramédico y afin			0.0			0.0
D. Seguridad Pública			0.0			0.0
<b>E. Gastos asociados a la implementación de nuevas leyes federales o reformas a las mismas (E = e1 + e2)</b>	<b>0.0</b>	<b>0.0</b>	<b>0.0</b>	<b>0.0</b>	<b>0.0</b>	<b>0.0</b>
e1) Nombre del Programa o Ley 1			0.0			0.0
e2) Nombre del Programa o Ley 2			0.0			0.0
F. Sentencias laborales definitivas			0.0			0.0
			0.0			0.0
<b>II. Gasto Etiquetado (II=A+B+C+D+E+F)</b>	<b>0.0</b>	<b>0.0</b>	<b>0.0</b>	<b>0.0</b>	<b>0.0</b>	<b>0.0</b>
A. Personal Administrativo y de Servicio Público			0.0			0.0
B. Magisterio			0.0			0.0
<b>C. Servicios de Salud (C=c1+c2)</b>	<b>0.0</b>	<b>0.0</b>	<b>0.0</b>	<b>0.0</b>	<b>0.0</b>	<b>0.0</b>
c1) Personal Administrativo			0.0			0.0
c2) Personal Médico, Paramédico y afin			0.0			0.0
D. Seguridad Pública			0.0			0.0
<b>E. Gastos asociados a la implementación de nuevas leyes federales o reformas a las mismas (E = e1 + e2)</b>	<b>0.0</b>	<b>0.0</b>	<b>0.0</b>	<b>0.0</b>	<b>0.0</b>	<b>0.0</b>
e1) Nombre del Programa o Ley 1			0.0			0.0
e2) Nombre del Programa o Ley 2			0.0			0.0
F. Sentencias laborales definitivas			0.0			0.0
<b>III. Total del Gasto en Servicios Personales (III = I + II)</b>	<b>53,291.3</b>	<b>500.0</b>	<b>53,791.3</b>	<b>53,196.1</b>	<b>53,196.1</b>	<b>595.2</b>