

UNIVERSIDAD POLITÉCNICA
DE ATLACOMULCO
U P A

CONTENIDO		PÁGINA
I.	INFORMACIÓN CONTABLE	
	ESTADO DE SITUACIÓN FINANCIERA	5
	ESTADO DE ACTIVIDADES	6
	ESTADO DE VARIACIÓN EN LA HACIENDA PÚBLICA	7
	ESTADO DE CAMBIOS EN LA SITUACIÓN FINANCIERA	8
	ESTADO DE FLUJOS DE EFECTIVO	9
	ESTADO ANALÍTICO DEL ACTIVO	10
	ESTADO ANALÍTICO DE LA DEUDA Y OTROS PASIVOS	11
	NOTAS A LOS ESTADOS FINANCIEROS	12
II.	INFORMACIÓN PRESUPUESTARIA	27
III.	INFORMACIÓN PROGRAMÁTICA	43
IV.	ANEXOS ESTABLECIDOS EN DIFERENTES ORDENAMIENTOS	53
V.	FORMATOS PARA EL CUMPLIMIENTO DE LA LEY DE DISCIPLINA FINANCIERA DE LAS ENTIDADES FEDERATIVAS Y LOS MUNICIPIOS	57

U P A

Universidad Politécnica de Atlacomulco
Estado de Situación Financiera
Al 31 de Diciembre de 2019 y 2018
(Miles de Pesos)

CONCEPTO	Año		CONCEPTO	Año	
	2019	2018		2019	2018
ACTIVO			PASIVO		
<i>Activo Circulante</i>			<i>Pasivo Circulante</i>		
Efectivo y Equivalentes	672.9	2,547.8	Cuentas por Pagar a Corto Plazo	8,254.1	2,068.8
Derechos a Recibir Efectivo o Equivalentes	254.5	270.8	Documentos por Pagar a Corto Plazo		
Derechos a Recibir Bienes o Servicios		7,127.5	Porción a Corto Plazo de la Deuda Pública a Largo Plazo		
Inventarios			Titulos y Valores a Corto Plazo		
Almacenes			Pasivos Diferidos a Corto Plazo		
Estimación por Pérdida o Deterioro de Activos Circulantes			Fondos y Bienes de Terceros en Garantía y/o Administración a Corto Plazo		
Otros Activos Circulantes			Provisiones a Corto Plazo		
			Otros Pasivos a Corto Plazo		
Total de Activos Circulantes	927.4	9,946.1	Total de Pasivos Circulantes	8,254.1	2,068.8
<i>Activo No Circulante</i>			<i>Pasivo No Circulante</i>		
Inversiones Financieras a Largo Plazo			Cuentas por Pagar a Largo Plazo		
Derechos a Recibir Efectivo o Equivalentes a Largo Plazo			Documentos por Pagar a Largo Plazo		
Bienes Inmuebles, Infraestructura y Construcciones en Proceso	44,360.5	36,924.8	Deuda Pública a Largo Plazo		
Bienes Muebles	15,143.9	15,028.6	Pasivos Diferidos a Largo Plazo		
Activos Intangibles			Fondos y Bienes de Terceros en Garantía y/o en Administración a Largo Plazo		
Depreciación, Deterioro y Amortización Acumulada de Bienes	-7,108.8	-5,220.7	Provisiones a Largo Plazo		
Activos Diferidos					
Estimación por Pérdida o Deterioro de Activos no Circulantes			Total de Pasivos No Circulantes		
Otros Activos no Circulantes					
Total de Activos No Circulantes	52,395.6	46,732.7	Total del Pasivo	8,254.1	2,068.8
Total del Activo	53,323.0	56,678.8	HACIENDA PÚBLICA/ PATRIMONIO		
			<i>Hacienda Pública/Patrimonio Contribuido</i>		
			Aportaciones		
			Donaciones de Capital		
			Actualización de la Hacienda Pública / Patrimonio		
			Hacienda Pública/Patrimonio Generado	45,068.9	54,610.0
			Resultados del Ejercicio (Ahorro / Desahorro)	-9,541.1	-4,226.5
			Resultados de Ejercicios Anteriores	54,610.0	58,836.5
			Revalúos		
			Reservas		
			Rectificaciones de Resultados de Ejercicios Anteriores		
			Exceso o Insuficiencia en la Actualización de la Hacienda Pública/Patrimonio		
			Resultado por Posición Monetaria		
			Resultado por Tenencia de Activos no Monetarios		
			Total Hacienda Pública/ Patrimonio	45,068.9	54,610.0
			Total del Pasivo y Hacienda Pública / Patrimonio	53,323.0	56,678.8

CUENTA PÚBLICA DEL GOBIERNO, ORGANISMOS AUXILIARES Y AUTÓNOMOS DEL ESTADO DE MÉXICO 2019

Universidad Politécnica de Atlacomulco
Estado de Actividades
Del 1 de Enero al 31 de Diciembre de 2019 y 2018
(Miles de Pesos)

Concepto	2019	2018
INGRESOS Y OTROS BENEFICIOS		
Ingresos de la Gestión		
Impuestos		
Cuotas y Aportaciones de Seguridad Social		
Contribuciones de Mejoras		
Derechos		
Productos de Tipo Corriente		
Aprovechamientos de Tipo Corriente		
Ingresos por Venta de Bienes y Servicios		
Ingresos no Comprendidos en las Fracciones de la Ley de Ingresos Causados en Ejercicios Fiscales Anteriores		
Pendientes de Liquidación o Pago		
Participaciones, Aportaciones, Transferencias, Asignaciones, Subsidios y Otras Ayudas	23,792.4	18,374.3
Participaciones y Aportaciones		
Transferencias, Asignaciones, Subsidios y Otras Ayudas	23,792.4	18,374.3
Otros Ingresos y Beneficios	318.6	240.4
Ingresos Financieros	.1	97.0
Incremento por Variación de Inventarios		
Disminución del Exceso de Estimaciones por Pérdida o Deterioro u Obsolescencia		
Disminución del Exceso de Provisiones		
Otros Ingresos y Beneficios Varios	318.5	143.4
Total de Ingresos y Otros Beneficios	24,111.0	18,614.7
GASTOS Y OTRAS PÉRDIDAS		
Gastos de Funcionamiento	23,807.4	20,423.3
Servicios Personales	17,645.5	13,977.2
Materiales y Suministros	1,350.9	1,819.2
Servicios Generales	4,811.0	4,626.9
Transferencias, Asignaciones, Subsidios y Otras Ayudas	437.2	303.7
Transferencias Internas y Asignaciones al Sector Público		
Transferencias al Resto del Sector Público		
Subsidios y Subvenciones		
Ayudas Sociales	437.2	303.7
Pensiones y Jubilaciones		
Transferencias a Fideicomisos, Mandatos y Contratos Análogos		
Transferencias a la Seguridad Social		
Donativos		
Transferencias al Exterior		
Participaciones y Aportaciones		
Participaciones		
Aportaciones		
Convenios		
Intereses, Comisiones y Otros Gastos de la Deuda Pública		
Intereses de la Deuda Pública		
Comisiones de la Deuda Pública		
Gastos de la Deuda Pública		
Costo por Coberturas		
Apoyos Financieros		
Otros Gastos y Pérdidas Extraordinarias	1,911.7	2,114.2
Estimaciones, Depreciaciones, Deterioros, Obsolescencia y Amortizaciones	1,888.1	1,888.1
Provisiones		
Disminución de Inventarios		
Aumento por Insuficiencia de Estimaciones por Pérdida o Deterioro y Obsolescencia		
Aumento por Insuficiencia de Provisiones		
Otros Gastos	23.6	226.1
Inversión Pública	7,495.8	
Inversión Pública no Capitalizable	7,495.8	
Total de Gastos y Otras Pérdidas	33,652.1	22,841.2
Resultados del Ejercicio (Ahorro/Desahorro)	-9,541.1	-4,226.5

Universidad Politécnica de Atlatomulco					
Estado de Variación en la Hacienda Pública					
Del 1 de Enero al 31 de Diciembre de 2019					
Concepto	Hacienda Pública / Patrimonio Contribuido	Hacienda Pública / Patrimonio Generado de Ejercicios Anteriores	Hacienda Pública / Patrimonio Generado del Ejercicio	Exceso o Insuficiencia en la Actualización de la Hacienda Pública / Patrimonio	Total
Hacienda Pública / Patrimonio Contribuido Neto de 2018					
Aportaciones					
Donaciones de Capital					
Actualización de la Hacienda Pública/Patrimonio					
Hacienda Pública / Patrimonio Generado Neto de 2018		58,836.5	-4,226.5		54,610.0
Resultados del Ejercicio (Ahorro/Desahorro)			-4,226.5		-4,226.5
Resultados de Ejercicios Anteriores		58,836.5			58,836.5
Revalúos					
Reservas					
Rectificaciones de Resultados de Ejercicios Anteriores					
Exceso o Insuficiencia en la Actualización de la Hacienda Pública / Patrimonio Neto de 2018					
Resultado por Posición Monetaria					
Resultado por Tenencia de Activos no Monetarios					
Hacienda Pública / Patrimonio Neto Final de 2018		58,836.5	-4,226.5		54,610.0
Cambios en la Hacienda Pública / Patrimonio Contribuido Neto de 2019					
Aportaciones					
Donaciones de Capital					
Actualización de la Hacienda Pública/Patrimonio					
Variaciones de la Hacienda Pública / Patrimonio Generado Neto de 2019		-4,226.5	-5,314.6		-9,541.1
Resultados del Ejercicio (Ahorro/Desahorro)			-9,541.1		-9,541.1
Resultados de Ejercicios Anteriores		-4,226.5	4,226.5		
Revalúos					
Reservas					
Rectificaciones de Resultados de Ejercicios Anteriores					
Cambios en el Exceso o Insuficiencia en la Actualización de la Hacienda Pública / Patrimonio Neto de 2019					
Resultado por Posición Monetaria					
Resultado por Tenencia de Activos no Monetarios					
Hacienda Pública / Patrimonio Neto Final de 2019		54,610.0	-9,541.1		45,068.9

Universidad Politécnica de Atacomulco
Estado de Cambios en la Situación Financiera
Del 1 de Enero al 31 de Diciembre de 2019
(Miles de Pesos)

Concepto	Origen	Aplicación
ACTIVO	10,906.8	7,551.0
Activo Circulante	9,018.7	
Efectivo y Equivalentes		
Derechos a Recibir Efectivo o Equivalentes	1,874.9	
Derechos a Recibir Bienes o Servicios	16.3	
Inventarios	7,127.5	
Almacenes		
Estimación por Pérdida o Deterioro de Activos Circulantes		
Otros Activos Circulantes		
Activo No Circulante	1,888.1	7,551.0
Inversiones Financieras a Largo Plazo		
Derechos a Recibir Efectivo o Equivalentes a Largo Plazo		
Bienes Inmuebles, Infraestructura y Construcciones en Proceso		7,435.7
Bienes Muebles		115.3
Activos Intangibles		
Depreciación, Deterioro y Amortización Acumulada de Bienes	1,888.1	
Activos Diferidos		
Estimación por Pérdida o Deterioro de Activos no Circulantes		
Otros Activos no Circulantes		
PASIVO	6,185.3	
Pasivo Circulante	6,185.3	
Cuentas por Pagar a Corto Plazo	6,185.3	
Documentos por Pagar a Corto Plazo		
Porción a Corto Plazo de la Deuda Pública a Largo Plazo		
Títulos y Valores a Corto Plazo		
Pasivos Diferidos a Corto Plazo		
Fondos y Bienes de Terceros en Garantía y/o Administración a Corto Plazo		
Provisiones a Corto Plazo		
Otros Pasivos a Corto Plazo		
Pasivo No Circulante		
Cuentas por Pagar a Largo Plazo		
Documentos por Pagar a Largo Plazo		
Deuda Pública a Largo Plazo		
Pasivos Diferidos a Largo Plazo		
Fondos y Bienes de Terceros en Garantía y/o en Administración a Largo Plazo		
Provisiones a Largo Plazo		
HACIENDA PÚBLICA/PATRIMONIO		9,541.1
Hacienda Pública/Patrimonio Contribuido		
Aportaciones		
Donaciones de Capital		
Actualización de la Hacienda Pública/Patrimonio		
Hacienda Pública/Patrimonio Generado		9,541.1
Resultados del Ejercicio (Ahorro/Desahorro)		5,314.6
Resultados de Ejercicios Anteriores		4,226.5
Revalúos		
Reservas		
Rectificaciones de Resultados de Ejercicios Anteriores		
Exceso o Insuficiencia en la Actualización de la Hacienda Pública/Patrimonio		
Resultado por Posición Monetaria		
Resultado por Tenencia de Activos no Monetarios		

Universidad Politécnica de Atlacomulco
Estado de Flujos de Efectivo
Del 1 de Enero al 31 de Diciembre de 2019 y 2018
(Miles de Pesos)

Concepto	2019	2018
Flujos de Efectivo de las Actividades de Operación		
Origen	24,111.0	18,614.7
Impuestos		
Cuotas y Aportaciones de Seguridad Social		
Contribuciones de Mejoras		
Derechos		
Productos de Tipo Corriente	.1	97.0
Aprovechamientos de Tipo Corriente		
Ingresos por Venta de Bienes y Servicios		
Ingresos no Comprendidos en las Fracciones de la Ley de Ingresos Causados en Ejercicios Fiscales Anteriores Pendientes de Liquidación o Pago		
Participaciones y Aportaciones		
Transferencias, Asignaciones y Subsidios y Otras Ayudas	23,792.4	18,374.3
Otros Origenes de Operación	318.5	143.4
Aplicación	33,652.1	22,841.2
Servicios Personales	17,645.5	13,977.2
Materiales y Suministros	1,350.9	1,819.2
Servicios Generales	4,811.0	4,626.9
Transferencias Internas y Asignaciones al Sector Público		
Transferencias al Resto del Sector Público		
Subsidios y Subvenciones		
Ayudas Sociales	437.2	303.7
Pensiones y Jubilaciones		
Transferencias a Fideicomisos, Mandatos y Contratos Análogos		
Transferencias a la Seguridad Social		
Donativos		
Transferencias al Exterior		
Participaciones		
Aportaciones		
Convenios		
Otras Aplicaciones de Operación	9,407.5	2,114.2
Flujos Netos de Efectivo por Actividades de Operación	-9,541.1	-4,226.5
Flujos de Efectivo de las Actividades de Inversión		
Origen	9,031.9	5,053.6
Bienes Inmuebles, Infraestructura y Construcciones en Proceso		
Bienes Muebles	1,888.1	1,888.1
Otros Origenes de Inversión	7,143.8	3,165.5
Aplicación	7,551.0	811.7
Bienes Inmuebles, Infraestructura y Construcciones en Proceso	7,435.7	255.8
Bienes Muebles	115.3	555.9
Otras Aplicaciones de Inversión		
Flujos Netos de Efectivo por Actividades de Inversión	1,480.9	4,241.9
Flujo de Efectivo de las Actividades de Financiamiento		
Origen	6,185.3	
Endeudamiento Neto		
Interno		
Externo		
Otros Origenes de Financiamiento	6,185.3	
Aplicación		7,413.2
Servicios de la Deuda		
Interno		
Externo		
Otras Aplicaciones de Financiamiento		7,413.2
Flujos Netos de Efectivo por Actividades de Financiamiento	6,185.3	-7,413.2
Incremento/Disminución Neta en el Efectivo y Equivalentes al Efectivo	-1,874.9	-7,397.8
Efectivo y Equivalentes al Efectivo al Inicio del Ejercicio	2,547.8	9,945.6
Efectivo y Equivalentes al Efectivo al Final del Ejercicio	672.9	2,547.8

CUENTA PÚBLICA DEL GOBIERNO, ORGANISMOS AUXILIARES Y AUTÓNOMOS DEL ESTADO DE MÉXICO 2019

Universidad Politécnica de Atlacomulco Estado Analítico del Activo Del 1 de Enero al 31 de Diciembre de 2019 (Miles de Pesos)					
Concepto	Saldo Inicial	Cargos del Período	Abonos del Período	Saldo Final	Variación del Período
	1	2	3	4 = (1+2-3)	(4-1)
ACTIVO	56,678.8	81,195.5	84,551.3	53,323.0	-3,355.8
Activo Circulante	9,946.1	53,925.7	62,944.4	927.4	-9,018.7
Efectivo y Equivalentes	2,547.8	52,147.8	54,022.7	672.9	-1,874.9
Derechos a Recibir Efectivo o Equivalentes	270.8	743.6	759.9	254.5	-16.3
Derechos a Recibir Bienes o Servicios	7,127.5	1,034.3	8,161.8		-7,127.5
Inventarios					
Almacenes					
Estimación por Pérdida o Deterioro de Activos Circulantes					
Otros Activos Circulantes					
Activo no Circulante	46,732.7	27,269.8	21,606.9	52,395.6	5,662.9
Inversiones Financieras a Largo Plazo					
Derechos a Recibir Efectivo o Equivalentes a Largo Plazo					
Bienes Inmuebles, Infraestructura y Construcciones en Proceso	36,924.8	27,154.5	19,718.8	44,360.5	7,435.7
Bienes Muebles	15,028.6	115.3		15,143.9	115.3
Activos Intangibles					
Depreciación, Deterioro y Amortización Acumulada de Bienes	-5,220.7		1,888.1	-7,108.8	-1,888.1
Activos Diferidos					
Estimación por Pérdida o Deterioro de Activos no Circulantes					
Otros Activos no Circulantes					

Universidad Politécnica de Atlacomulco
Estado Analítico de la Deuda y Otros Pasivos
Del 1 de Enero al 31 de Diciembre de 2019
 (Miles de Pesos)

Denominación de las Deudas	Moneda de Contratación	Institución o País Acreedor	Saldo Inicial del Período	Saldo Final del Período
DEUDA PÚBLICA				
Corto Plazo				
Deuda Interna				
Instituciones de Crédito				
Títulos y Valores				
Arrendamientos Financieros				
Deuda Externa				
Organismos Financieros Internacionales				
Deuda Bilateral				
Títulos y Valores				
Arrendamientos Financieros				
<i>Subtotal a Corto Plazo</i>				
Largo Plazo				
Deuda Interna				
Instituciones de Crédito				
Títulos y Valores				
Arrendamientos Financieros				
Deuda Externa				
Organismos Financieros Internacionales				
Deuda Bilateral				
Títulos y Valores				
Arrendamientos Financieros				
<i>Subtotal a Largo Plazo</i>				
Otros Pasivos	Moneda Nacional		2,068.8	8,254.1
<i>Total de Deuda y Otros Pasivos</i>			<i>2,068.8</i>	<i>8,254.1</i>

NOTAS A LOS ESTADOS FINANCIEROS

NOTAS DE DESGLOSE

1. ESTADO DE SITUACIÓN FINANCIERA

ACTIVO

Efectivo y Equivalentes

La cuenta de bancos al mes de diciembre de 2019, de la Universidad Politécnica de Atlacomulco es de 672.9 miles de pesos disponibles, y se integra como sigue:

Concepto	2019	2018
BBVA	668.5	910.2
Santander	.0	1,610.8
Banco del Bajío	4.4	26.8
Total	672.9	2,547.8

Derechos a Recibir Efectivos y Equivalentes y Bienes o Servicios a Recibir

Este rubro de cuentas por cobrar está compuesto como sigue:

CUENTAS POR COBRAR A CORTO PLAZO (Miles de pesos)		
Concepto	2019	2018
Subsidio Convenio SIIEGEM	.0	2.9
Contra recibos Subsidio Estatal	.0	13.4
Leonardo Adeudo IXE	254.5	254.5
Total	254.5	270.8

El saldo de esta cuenta está representado por 4 retiros no correspondidos en la cuenta bancaria de la Universidad, hasta la fecha sigue llevando a cabo un proceso a través del Ministerio Público con número: 362860086614 en contra de quien resulte responsable, por los cargos no correspondidos en la cuenta Banorte IXE 0219671288, de la cual no se tiene un dictamen fiscal del mismo, dicha averiguación sigue abierta.

ANTICIPO A CONTRATISTAS AL 31 DE DICIEMBRE DE 2019 (Miles de Pesos)		
Concepto	2019	2018
Anticipo a Contratistas		
Grupo Trébol Edificaciones Integrales S.A. de C.V.	.0	5,915.7
Montajes Especiales S.A. de C.V.	.0	1,211.8
Total	.0	7,127.5

Bienes Muebles, Inmuebles e Intangibles

Los Bienes Muebles e Inmuebles propiedad de la Universidad se registran a su valor histórico.

BIENES INMUEBLES Y MUEBLES AL 31 DE DICIEMBRE DE 2019 (Miles de Pesos)		
Bienes Inmuebles:	2019	2018
Edificios no habitacionales	35,674.6	15,955.8
Construcciones en Proceso	8,685.9	20,969.0
Total de bienes inmuebles	44,360.5	36,924.8
Bienes Muebles:	2019	2018
Mobiliario y Equipo de Administración	5,144.2	5,144.2
Mobiliario y Equipo Educativo y Recreativo	2,445.5	2,330.2
Equipo e Instrumental Médico y de Laboratorio	540.8	540.8
Vehículos y Equipo de Transporte	935.5	935.5
Maquinaria, Otros Equipos y Herramientas	6,040.0	6,040.1
Otros Bienes Muebles	37.9	37.8
Total de bienes muebles	15,143.9	15,028.6
Depreciación histórica:	2019	2018
Vehículos	447.8	354.3
Equipo de Computo	3,669.8	2,614.8
Mobiliario y Equipo de Oficina	270.9	207.6
Maquinaria, Otros Equipos y Herramientas	2,185.6	1,639.5
Otros Bienes Muebles	534.7	404.5
Total depreciación, deterioro y amortización acumulada de bienes	7,108.8	5,220.7
Bienes muebles e inmuebles, neto	52,395.6	46,732.7

El método de depreciación utilizado es en línea recta, y las tasas aplicables son conforme a lo dispuesto en el "Manual de Contabilidad Gubernamental para las Dependencias y Entidades Públicas del Gobierno del Estado de México", que se mencionan a continuación:

Rubro	Tasa
Edificio	2%
Equipo de computo	20%
Equipo de oficina	3%
Maquinaria, otros equipos herramientas	10%
Equipo de transporte	10%
El Resto	10%

PASIVO

En la cuenta de pasivo circulante se desglosan de la siguiente manera:

Proveedores por Pagar a Corto Plazo	2019	2018
Elia Cristina Hernández Nova	2,000.0	.0
Computadoras Toluca, S.A. de C.V.	115.3	.0
José Alberto Pérez de la Cruz	.0	288.5
Martha Elvia Jiménez Mendoza	.0	252.3
Otros	93.2	20.0
Subtotal	2,208.5	560.8
Contratistas por Obras Públicas por Pagar a Corto Plazo		
Integradora de Servicios y Suministros para la	5,000.0	.0
Grupo Trébol Edificaciones Integrales S.A. de C.V.	.0	390.4
Construcciones Instalaciones y Montajes Especiales, S.A. de C.V.	.0	68.6
Subtotal	5,000.0	459.0
Retenciones y Contribuciones por Pagar a Corto Plazo	2019	2018
Retenciones por construcción de obra	342.8	180.9
Retenciones de ISR sueldos y salarios	342.4	229.4
Impuestos Sobre Erogaciones por Remuneraciones al Trabajo Personal	42.0	59.1
Retenciones de ISR honorarios	23.6	.0
Cuotas y Aportaciones ISSEMYM	.0	212.3
Subtotal	750.8	681.7
Otras Cuentas por Pagar a Corto Plazo	2019	2018
Leonardo González Gómez (Finiquito)	97.1	97.1
Rodríguez Vázquez Auditores y Consultores S.C.	76.0	22.6
Licona Salgado y Asociados	58.0	.0
Cuerpo de Guardias de Seguridad, Industrial,	54.3	50.6
Seguros Banorte S.A. de C.V.	.0	66.4
Otros	9.4	130.6
Subtotal	294.8	367.3
Total	8,254.1	2,068.8

2. ESTADO DE ACTIVIDADES

Ingresos de Gestión

Concepto	2019	2018
Transferencias, Asignaciones, Subsidio y Otras Ayudas	23,792.4	18,374.3
Ingresos Financieros	0.1	97.0
Otros Ingresos y Beneficios Varios	318.5	143.4
Total	24,111.0	18,614.7

La Universidad Politécnica de Atlacomulco obtuvo ingresos por Subsidios y Subvenciones por los siguientes conceptos:

Concepto	2019	2018
Subsidio estatal (gasto corriente)	14,209.4	13,036.3
Subsidio federal	4,916.3	5,338.0
Programa de Acciones para el Desarrollo FAM	4,666.7	0.0
Total	23,792.4	18,374.3

Otros Ingresos y Beneficios Varios

Concepto	2019	2018
Otros	182.5	.0
Otros ingresos (Impuntualidad e Inasistencia)	72.0	97.0
Otros Ingresos (COMECYT)	54.0	.0
Apoyo Programa Delfin	.0	1.3
Proyectos Sociales Comunitarios (Joven es compromiso)	.0	42.5
Otros	10.0	2.6
Total	318.5	143.4

Gastos y Otras Pérdidas:

La Universidad Politécnica de Atlacomulco generó los siguientes gastos de funcionamiento:

Concepto	2019	2018
Servicios Personales	17,645.5	13,977.2
Materiales y Suministros	1,350.9	1,819.2
Servicios Generales	4,811.0	4,626.9

Concepto	2019	2018
Transferencias, Asignaciones, Subsidios y Otras Ayudas	437.2	303.7
Bienes Muebles e Intangibles	495.8	.0
Inversión Pública	7,000.0	.0
Otros Gastos	1,911.9	2,114.2
Total	33,652.1	22,841.2

Dichas partidas son utilizadas para identificar y aplicar cada uno de los gastos generados para el correcto funcionamiento de la Universidad Politécnica de Atlacomulco, en la partida de otros gastos y pérdidas extraordinarias se refiere a la depreciación acumulada de diciembre de 2019 entre otros.

3. ESTADO DE VARIACIÓN EN LA HACIENDA PÚBLICA

La Universidad Politécnica de Atlacomulco obtuvo una variación en la hacienda pública al 31 de diciembre de 2019, por 9 millones 541.1 miles de pesos, del resultado del ejercicio.

4. ESTADO DE FLUJOS DE EFECTIVO

Efectivo y Equivalentes

La Universidad Politécnica de Atlacomulco en su análisis de los saldos inicial y final que figuran en la última parte del Estado de Flujo de Efectivo en la cuenta de efectivo y equivalentes es como sigue:

Concepto	2019	2018
Efectivo en Bancos - Tesorería	672.9	2,547.8
Total de Efectivo y Equivalentes	672.9	2,547.8

CONCILIACIÓN DE LOS FLUJOS DE EFECTIVO NETOS DE LAS ACTIVIDADES DE OPERACIÓN Y LA CUENTA DE AHORRO/DESAHORRO ANTES DE RUBROS EXTRAORDINARIOS

Concepto	2019	2018
Flujos Netos de Efectivo por Actividades de Operación	-9,541.1	-4,226.5
Flujos Netos de Efectivo por Actividades de Inversión	1,480.9	4,241.9
Flujos Netos de Efectivo por Actividades de Financiamiento	6,185.3	-7,413.2
Incremento/ Disminución Neta en el Efectivo y Equivalentes al Efectivo	-1,874.9	-7,397.8
Efectivo y Equivalentes al Efectivo al Inicio del Ejercicio	2,547.8	9,945.6
Efectivo y Equivalentes al Efectivo al final del Ejercicio	672.9	2,547.8

5. CONCILIACIÓN ENTRE LOS INGRESOS PRESUPUESTARIOS Y CONTABLES, ASÍ COMO ENTRE LOS EGRESOS PRESUPUESTARIOS Y LOS GASTOS CONTABLES

Universidad Politécnica de Atlacomulco Conciliación entre los Ingresos Presupuestarios y Contables Correspondiente del 1 de Enero al 31 de Diciembre de 2019 (Miles de Pesos)		
1. Ingresos Presupuestarios		35,614.5
2. Más Ingresos Contables no Presupuestarios		
Incremento por Variación de Inventarios		
Disminución del Exceso de Estimaciones por Pérdida o Deterioro u Obsolescencia		
Disminución del Exceso de Provisiones		
Otros Ingresos y Beneficios Varios		
Otros Ingresos Contables no Presupuestarios		
3. Menos Ingresos Presupuestarios no Contables		11,503.5
Productos de Capital		
Aprovechamientos Capital		
Ingresos Derivados de Financiamientos	11,503.5	
Otros ingresos presupuestarios no contables		
4. Ingresos Contables (4 = 1 + 2 - 3)		24,111.0

CUENTA PÚBLICA DEL GOBIERNO, ORGANISMOS AUXILIARES Y AUTÓNOMOS DEL ESTADO DE MÉXICO 2019

Universidad Politécnica de Atlacomulco Conciliación entre los Egresos Presupuestarios y los Gastos Contables Correspondiente del 1 de Enero al 31 de Diciembre de 2019 (Miles de Pesos)		
1.- Total de Egresos (Presupuestarios)		33,475.1
2.- Menos Egresos Presupuestarios no Contables		1,734.7
Mobiliario y Equipo de Administración		
Mobiliario y Equipo Educativo y Recreativo	115.2	
Equipo e Instrumental Médico y de Laboratorio		
Vehículos y Equipo de Transporte		
Equipo de Defensa y Seguridad		
Maquinaria, Otros Equipos y Herramientas		
Activos Biológicos		
Bienes Inmuebles		
Activos Intangibles		
Obra Pública en Bienes Propios		
Acciones y Participaciones de Capital		
Compra de Títulos y Valores		
Inversiones en Fideicomisos, Mandatos y Otros Análogos		
Provisiones para Contingencias y Otras Erogaciones Especiales		
Amortización de la Deuda Pública		
Adeudos de Ejercicios Fiscales Anteriores (ADEFAS)	1,619.5	
Otros Egresos Presupuestales No Contables		
3. Más Gastos Contables no Presupuestales		1,911.7
Estimaciones, Depreciaciones, Deterioros, Obsolescencia y Amortizaciones	1,888.1	
Provisiones		
Disminución de Inventarios		
Aumento por Insuficiencia de Estimaciones por Pérdida o Deterioro u Obsolescencia		
Aumento por Insuficiencia de Provisiones		
Otros Gastos	23.6	
Otros Gastos Contables No Presupuestales		
4. Total de Gasto Contable (4 = 1 - 2 + 3)		33,652.1

NOTAS DE MEMORIA (CUENTAS DE ORDEN)

Universidad Politécnica de Atacomulco		
CUENTAS DE ORDEN CONTABLES		
(Miles de Pesos)		
	2019	2018
CUENTAS DEUDORAS	0.0	0.0
CUENTAS ACREEDORAS	0.0	0.0

Universidad Politécnica de Atacomulco		
CUENTAS DE ORDEN PRESUPUESTALES		
(Miles de Pesos)		
	2019	2018
CUENTAS DEUDORAS		
Ley de Ingresos Estimada	33,580.40	30,761.30
Presupuesto de Egresos por Ejercer de Gastos de Funcionamiento	78.5	652.3
Presupuesto de Egresos Devengado de Gasto de Funcionamiento	301.7	319.9
Presupuesto de Egresos Pagado de Gastos de Funcionamiento	23,505.70	20,103.30
Presupuesto de Egresos por Ejercer de Transferencias, Asignaciones, Subsidios y Otras Ayudas	16.8	49.3
Presupuesto de Egresos Pagado de Transferencias, Asignaciones, Subsidios y Otras Ayudas	437.2	303.8
Presupuesto de Egresos por Ejercer de Bienes Muebles, Inmuebles e Intangibles	10	1.4
Presupuesto de Egresos Devengado de Bienes Muebles, Inmuebles e Intangibles	137	540.7
Presupuesto de Egresos Pagado de Bienes Muebles, Inmuebles e Intangibles	474	15.1
Presupuesto de Egresos Devengado de Inversión Pública	7,000.00	
Presupuesto de Egresos por Ejercer de Intereses, Comisiones y Otros Gastos de la Deuda Pública		223.9
Presupuesto de Egresos Pagado de Intereses, Comisiones y Otros Gastos de la Deuda Pública	1,619.50	8,551.60
	67,160.8	61,522.6
CUENTAS ACREEDORAS		
Ley de Ingresos por Ejecutar	-2,034.10	6,725.10
Ley de Ingresos Devengado		16.3
Ley de Ingresos Recaudado	35,614.50	24,019.90
Presupuesto de Egresos Aprobado de Gastos de Funcionamiento	23,885.90	21,075.50
Presupuesto de Egresos Aprobado de Transferencias, Asignaciones, Subsidios y Otras Ayudas	454	353.1
Presupuesto de Egresos Aprobado de Intereses, Comisiones y Otros Gastos de la Deuda Pública	1,619.50	8,775.50
Presupuesto de Egresos Aprobado de Inversión Pública	7,000.00	
Presupuesto de Egresos Aprobado de Bienes Muebles, Inmuebles e Intangibles	621	557.2
	67,160.8	61,522.6

NOTAS DE GESTIÓN ADMINISTRATIVA

1. INTRODUCCIÓN

Los Estados Financieros de los Entes Públicos de los Entes Públicos, proveen de información financiera a los principales usuarios de la misma al Congreso y a los ciudadanos.

El objetivo del presente documento es la revelación del contexto y de los aspectos económicos-financieros más relevantes que influyeron en las decisiones del periodo.

Derivado de las medidas establecida para el uso eficiente, transparente y eficaz de los recursos públicos y que, aunado a las medidas, la universidad cumplió con su programa de trabajo bajo las premisas de austeridad, disciplina y transparencia en el manejo de los recursos públicos sin detrimento en la calidad y oportunidad de la prestación de sus servicios.

2. PANORAMA ECONÓMICO Y FINANCIERO

Las principales condiciones bajo las cuales la Universidad Politécnica de Atlacomulco opero es:

- A través de Recursos Estatales se obtuvo, la cantidad de 14 millones 209.4 miles de pesos.
- Por parte de Recursos Federales se obtuvo, la cantidad de 4 millones 916.3 miles de pesos.

Derivado de las medidas establecidas para el uso eficiente, transparente y eficaz de los recursos públicos y que, aunado a las medidas que se toman para ejercer el presupuesto, la Universidad cumplió con su programa de trabajo bajo las premisas de austeridad, disciplina y transparencia en el manejo de los recursos públicos sin detrimento en localidad y oportunidad de la prestación de sus servicios.

3. AUTORIZACIÓN E HISTORIA

La Universidad Politécnica de Atlacomulco se crea como un organismo público descentralizado del Poder Ejecutivo, con personalidad jurídica y patrimonio propios, con domicilio social en el Municipio de Atlacomulco, Estado de México, sectorizada a la Secretaria de Educación; la cual fue creada el 13 de enero del 2014 mediante decreto publicado en la Gaceta de Gobierno del Estado de México No. 6 Tomo CXC VII A: 202/3/001/02.

a) Principales cambios a su estructura

Hasta la fecha no ha existido cambios en cuanto estructura organizacional.

4. ORGANIZACIÓN Y OBJETO SOCIAL

Objeto:

Conforme al Artículo 3° del Decreto de Creación de la Universidad Politécnica de Atlacomulco tiene los siguientes objetivos:

- Impartir educación en los niveles de Licenciatura Especialización, Maestría y Doctorado, así como cursos de actualización en sus diversas modalidades, incluyendo educación a distancia diseñada con base en competencias, para preparar profesionales con una sólida formación científica, tecnológica y en valores,

conscientes del contexto nacional e internacional, en lo económico, político, social, del medio ambiente y cultural.

- Proporcionar la información integral de sus estudiantes, en sus ámbitos intelectual, humana, social y profesional, alentando una vida sana y libre de discriminaciones.
- Llevar a cabo la investigación aplicada y desarrollo tecnológico, pertinentes para el desarrollo económico y social de la región, del Estado del País.
- Difundir el conocimiento y la cultura a través de la extensión universitaria y la formación a lo largo de toda la vida.
- Promover la cultura innovadora, científica, tecnológica y emprendedora.
- Prestar servicios tecnológicos y de asesoría, que contribuyan a mejorar el desempeño del sector público, privado y social, así como las empresas y otras organizaciones de la entidad, de la región y en general del país.
- Impartir programas de educación continua con orientación a la capacitación para el trabajo y al fomento de la cultura tecnológica, en la región en el Estado y en el País.
- Desarrollar estudios o proyectos en las áreas de su competencia, que se traduzcan en aportaciones concretas que contribuyan al mejoramiento y mayor eficiencia de la producción de bienes y servicios a la elevación de la calidad de vida de la comunidad.
- Realizar funciones de vinculación en los sectores público, privado y social, para contribuir al desarrollo tecnológico, social y económico de la comunidad.
- Cumplir con cualquier otro que permita consolidar el modelo educativo basado en competencias.

Ejercicio Fiscal

Los Estados Financieros, son presentados del 1 de enero al 31 de diciembre de 2019.

Régimen Jurídico

La Universidad Politécnica de Atlacomulco, Organismo Público Descentralizado del Poder Ejecutivo, con personalidad jurídica y patrimonio propios, sectorizada a la Secretaría de Educación.

Consideraciones fiscales del ente

Relevar el tipo de contribuciones que esté obligado a pagar o retener:

- Declaración anual informativa de los ingresos obtenidos y los gastos efectuados del régimen de personas morales con fines no lucrativos. Impuesto sobre la renta.
- Declaración Informativa mensual de Proveedores.
- Declaración y entero de retenciones mensuales de ISR por sueldos y salarios.
- Declaración y entero de impuestos sobre erogaciones al trabajo personal.

La Estructura Organizacional de la Universidad Politécnica de Atlacomulco es:

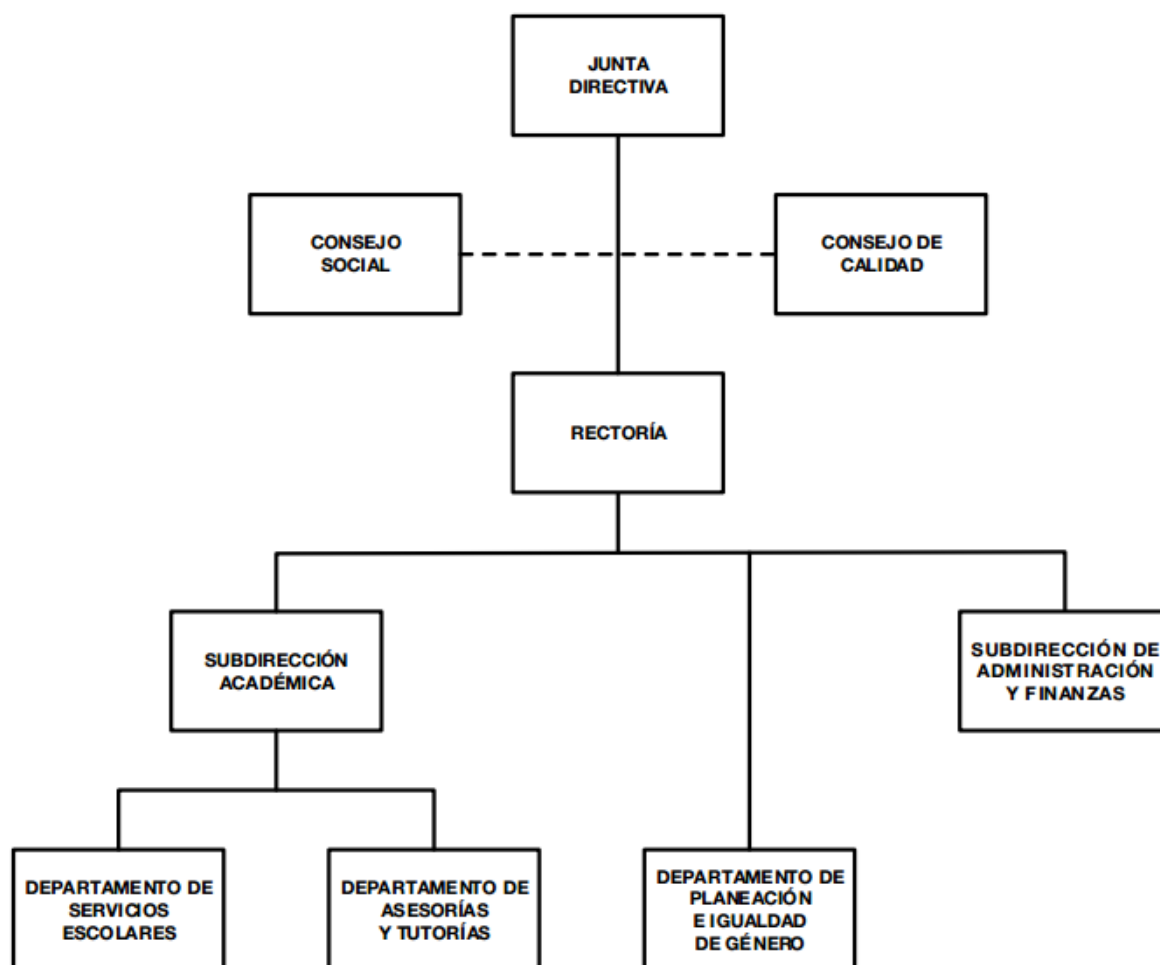

5. BASES DE PREPARACIÓN DE LOS ESTADOS FINANCIEROS

La Universidad Politécnica de Atlacomulco prepara sus Estados Financieros con base en:

- a) La Ley General de Contabilidad es de observancia obligatoria para los poderes Ejecutivo, Legislativo y Judicial de la Federación, entidades federativas; los ayuntamientos de los municipios; los órganos político-administrativos de las demarcaciones territoriales del Distrito Federal; las entidades de la administración pública paraestatal ya sean federales, estatales o municipales y los órganos autónomos federales y estatales. El órgano de coordinación para la armonización de la contabilidad gubernamental es el Consejo Nacional de Armonización Contable (CONAC), el cual tiene por objeto la emisión de las normas contables y lineamientos para la generación de información financiera que aplicará los entes públicos.

Basados en lo antes mencionado la Universidad Politécnica de Atlacomulco prepara sus estados financieros conforme a lo establecido en la Ley General de Contabilidad Gubernamental.

b) Con fundamento en los artículos 6 y 9, fracción I de la Ley General de Contabilidad Gubernamental, CONAC ha decidido lo siguiente:

Se emiten los postulados Básicos de Contabilidad Gubernamental a que hace referencia la Ley de Contabilidad. Los postulados sustentan de manera técnica el registro de las operaciones, la elaboración y presentación de estados financieros, basados en su razonamiento, eficiencia demostrada, respaldo en legislación especializada y aplicación de la Ley General Contabilidad Gubernamental (Ley de Contabilidad), con la finalidad de uniformar los métodos, procedimientos y practicas; mismas que es aplicada por la Universidad Politécnica de Atlacomulco.

c) Postulados Básicos:

- Sustancia económica
- Entes públicos
- Existencia permanente
- Revelación suficiente
- Importancia relativa
- Registro e integración presupuestaria
- Consolidación de información financiera
- Devengo contable
- Valuación
- Dualidad económica
- Consistencia

6. POLÍTICAS DE CONTABILIDAD SIGNIFICATIVAS

Al respecto el Manual Único de Contabilidad Gubernamental para las Dependencias y Entidades Públicas del Gobierno y Municipios del Estado de México, establece lo siguiente: “Las entidades no deben registrar ninguna provisión para contingencias por las eventuales indemnizaciones y compensaciones que tenga que pagar a su personal incluso a favor de terceros, en caso de despidos injustificados, así resueltos por los Tribunales correspondientes ó cualquier otra derivada de las relaciones laborales, pues consistentemente las deberá reconocer en el ejercicio en el que se paguen, debido a que es en ese momento cuando se afecta al presupuesto de egresos del ejercicio”.

La depreciación se calculó por el método de línea recta, calculándose a partir del mes siguiente al de su adquisición: con fundamento en el Manual Único de Contabilidad Gubernamental para las Entidades Públicas del Gobierno y Municipios del estado de México.

7. POSICIÓN EN MONEDA EXTRANJERA Y PROTECCIÓN POR RIESGO CAMBIARIO

No Aplica.

8. REPORTE ANALÍTICO DEL ACTIVO

a) Porcentajes de depreciación: el porcentaje de depreciación se determina de acuerdo al Manual Único de Contabilidad Gubernamental, considerando lo siguiente:

Rubro	Tasa
Edificio	2%
Equipo de computo	20%
Equipo de oficina	3%
Maquinaria, otros equipos herramientas	10%
Equipo de transporte	10%
El Resto	10%

- b) Los cambios en el porcentaje se realizarán si existen modificaciones en los porcentajes de depreciación de acuerdo al Manual Único de Contabilidad Gubernamental del Estado de México.
- c) Importe de los gastos capitalizados en el ejercicio, tanto financieros como de investigación y desarrollo. (No aplica)
- d) Riesgo por tipo de cambio aplica en la inversión. (No aplica)
- e) Valor activado en el ejercicio referente al rubro de bienes construidos por la entidad está pendiente ya que las instalaciones fueron transferidas y se tiene pendiente la valuación de dichos activos para considerarlos en el patrimonio.
- f) Otras circunstancias de carácter significativo que afecte al activo. (No aplica)
- g) Desmantelamiento de activos, procedimientos, implicaciones, efectos contables. (No aplica)
- h) Administración de activos; Se lleva a cabo un control con número de inventario, formato de resguardo y el área o lugar en donde se encuentran los activos.

9. FIDEICOMISOS, MANDATOS Y ANÁLOGOS

Durante el periodo terminado del 1º de enero al 31 de diciembre de 2019, la Universidad Politécnica de Atlacomulco no realizó actividades por concepto de fideicomisos, mandatos y análogos.

10. REPORTE DE RECAUDACIÓN

Análisis de Comportamiento de la Recaudación correspondiente al ente público o cualquier tipo de ingreso que se muestra en el cuadro siguiente:

Concepto	2019	2018
Subsidio estatal (gasto corriente)	14,209.4	13,036.3
Subsidio federal	4,916.3	5,338.0
Programa de Acciones para el Desarrollo FAM	4,666.7	0.0
Ingresos financieros	0.1	97.0
Otros ingresos y beneficios varios	318.5	143.4
Total	24,111.0	18,614.7

11. INFORMACIÓN SOBRE LA DEUDA Y EL REPORTE ANALÍTICO DE LA DEUDA

No Aplica.

12. CALIFICACIONES OTORGADAS

No Aplica.

13. PROCESO DE MEJORA

- a) Principales Políticas de control interno.

Se está trabajando en las Políticas de control interno.

b) Medidas de desempeño financiero, metas y alcance.

Se está trabajando en las Medidas de desempeño financiero, metas y alcance.

14. INFORMACIÓN POR SEGMENTOS

No Aplica.

15. EVENTOS POSTERIORES AL CIERRE

Sin Movimientos.

16. PARTES RELACIONADAS

La Universidad Politécnica de Atlacomulco no cuenta con partes relacionadas que pudieran ejercer influencia significativa sobre la toma de decisiones financieras y operativas.

17. RESPONSABILIDAD SOBRE LA PRESENTACIÓN RAZONABLE DE LOS ESTADOS FINANCIEROS.

“Bajo protesta de decir verdad declaramos que los Estados Financieros y sus notas, son razonablemente correctos y son responsabilidad del emisor”.

El Despacho Licona, Salgado y Asociados, S.C., dictaminó los Estados Financieros de la Universidad Politécnica de Atlacomulco al 31 de diciembre de 2019, informando que se presentan razonablemente en todos los aspectos materiales, la Situación Financiera de la UPA.

INFORMACIÓN PRESUPUESTARIA

U P A

Universidad Politécnica de Atlacomulco Ingresos y Egresos Del 1 de Enero al 31 de Diciembre de 2019 (Miles de pesos)												
C O N C E P T O	PRESUPUESTO AUTORIZADO	%	AMPLIACIÓN	REDUCCIÓN	AUTORIZADO FINAL	%	PRESUPUESTO EJERCIDO	%	VARIACIÓN INICIAL	%	VARIACIÓN MODIFICADO	%
INGRESOS:	23,932.3	100.0	14,646.5	4,998.4	33,580.4	100.0	35,614.5	100.0	11,682.2	48.8	2,034.1	6.1
Superávit Ejercicio Anterior												
Ordinarios	23,932.3	100.0	9,328.2	4,998.4	28,262.1	84.2	24,111.0	67.7	178.7	0.7	(4,151.1)	(14.7)
Estatales	16,932.3	70.8	9,328.2	4,998.4	21,262.1	63.3	19,444.4	54.6	2,512.1	14.8	-1,817.7	(8.6)
- Tributarios												
Impuestos sobre Erogaciones												
Impuestos sobre Tenencia												
Otros Impuestos y Accesorios												
- No Tributarios												
Derechos												
Sector Central												
Organismos Auxiliares												
Aportaciones de Mejoras												
Productos												
Aprovechamientos												
Ingresos Financieros												
Aportaciones y Cuotas de Seguridad Social												
Ingreso por Venta de Bienes y Servicios	4,998.4	20.9	64.0	4,998.4	64.0	0.2	318.60	0.9	(4,679.8)	(93.6)	254.6	
Transferencias Asignaciones, Subsidio y Otras Ayudas	11,933.9	49.9	9,264.2		21,198.1	63.1	19,125.8	53.7	7,191.9	60.3	(2,072.3)	(9.8)
Federales	7,000.0	29.2			7,000.0	20.8	4,666.6	13.1	(2,333.4)	(33.3)	(2,333.4)	(33.3)
Participaciones Federales												
Fondos de Aportaciones Ramo 33	7,000.0				7,000.0	20.8	4,666.6	13.1	(2,333.4)	(33.3)	(2,333.4)	(33.3)
Otros Apoyos Federales												
Extraordinarios			5,318.3		5,318.3	15.8	11,503.5	32.3	11,503.5		6,185.2	116.3
Generación de Adefas			1,619.5		1,619.5	4.8	7,804.8	21.9	7,804.8		6,185.3	381.9
Financiamientos			3,698.8		3,698.8	11.0	3,698.7	10.4	3,698.7		(0.1)	
EGRESOS:	23,932.3	100.0	20,678.2	11,030.1	33,580.4	100.0	33,475.1	100.0	(9,542.8)	(39.9)	105.3	0.3
Poderes Legislativo y Judicial												
Poder Legislativo												
Poder Judicial												
Gasto Total de Poder Ejecutivo	23,932.3	100.0	20,678.2	11,030.1	33,580.4	100.0	33,475.1	100.0	(9,542.8)	(39.9)	105.3	0.3
Gasto Programable:	23,932.3	100.0	18,550.7	10,522.1	31,960.9	95.2	31,855.6	95.2	(7,923.3)	(33.1)	105.3	0.3
Gasto Corriente	16,932.3	70.8	17,143.3	10,189.7	23,885.9	71.1	23,807.4	71.1	(6,875.1)	(40.6)	78.5	0.3
Servicios Personales	10,607.9	44.3	12,702.3	5,664.7	17,645.5	52.5	17,645.5	52.7	(7,037.6)	(66.3)		
Gasto Operativo	6,324.4	26.4	4,441.0	4,525.0	6,240.4	18.6	6,161.9	18.4	162.5	2.6	78.5	1.3
- Materiales y Suministros	1,150.1	4.8	947.4	742.8	1,354.7	4.0	1,350.9	4.0	(200.8)	(17.5)	3.8	0.3
- Servicios Generales	5,174.3	21.6	3,493.6	3,782.2	4,885.7	14.5	4,811.0	14.4	363.3	7.0	74.7	1.5
Transferencias			743.9	289.9	454.0	1.4	437.2	1.3	(437.2)		16.8	3.7
- Organismos Autonomos												
- Subsidios y Apoyos			743.9	289.9	454.0	1.4	437.2	1.3	(437.2)		16.8	3.7
Inversión Pública	7,000.0	29.2	663.5	42.5	7,621.0	22.7	7,611.0	22.7	(611.0)		10.0	0.1
- Bienes Muebles e Inmuebles			663.5	42.5	621.0	1.8	611.0	1.8	(611.0)		10.0	1.6
- Obra Pública	7,000.0	29.2			7,000.0	20.8	7,000.0	20.9				
- Inversión Financiera												
Gasto No Programable			2,127.5	508.0	1,619.5	4.8	1,619.5	4.8	(1,619.5)			
Transferencias a Municipios												
- Participaciones												
- Aportaciones del Ramo 33												
- Convenios												
Deuda Pública			2,127.5	508.0	1,619.5	4.8	1,619.5	4.8	(1,619.5)			
- Costo Financiero de la Deuda												
- Amortizaciones												
- Pago de Adefas			2,127.5	508.0	1,619.5	4.8	1,619.5	4.8	(1,619.5)			
Superávit(+)/ Déficit (-)			(6,031.7)	(6,031.7)			2,139.4					
% de los Ingresos							6.0					

CUENTA PÚBLICA DEL GOBIERNO, ORGANISMOS AUXILIARES Y AUTÓNOMOS DEL ESTADO DE MÉXICO 2019

Universidad Politécnica de Atlacomulco
Estado Analítico de Ingresos
Del 1 de Enero al 31 de Diciembre de 2019
(Miles de Pesos)

Rubro de Ingresos	Ingreso					Diferencia (6= 5 - 1)
	Estimado	Ampliaciones y Reducciones	Modificado	Devengado	Recaudado	
	(1)	(2)	(3= 1 + 2)	(4)	(5)	
Impuestos						
Cuotas y Aportaciones de Seguridad Social						
Contribuciones de Mejoras						
Derechos						
Productos				.1	.1	.1
Aprovechamientos		64.0	64.0	318.5	318.5	318.5
Ingresos por Ventas de Bienes, Prestación de Servicios y Otros Ingresos	4,998.4	-4,998.4				-4,998.4
Participaciones, Aportaciones, Convenios, Incentivos Derivados de la Colaboración Fiscal y Fondos Distintos de Aportaciones						
Transferencias, Asignaciones, Subsidios y Subvenciones, y Pensiones y Jubilaciones	18,933.9	9,264.2	28,198.1	23,792.4	23,792.4	4,858.5
Ingresos Derivados de Financiamientos		5,318.3	5,318.3	11,503.5	11,503.5	11,503.5
Total	23,932.3	9,648.1	33,580.4	35,614.5	35,614.5	
				Ingresos excedentes¹		11,682.2

Estado Analítico de Ingresos por Fuente de Financiamiento	Ingreso					Diferencia (6= 5 - 1)
	Estimado	Ampliaciones y Reducciones	Modificado	Devengado	Recaudado	
	(1)	(2)	(3= 1 + 2)	(4)	(5)	
Ingresos del Poder Ejecutivo Federal o Estatal y de los Municipios						
Impuestos						
Cuotas y Aportaciones de Seguridad Social						
Contribuciones de Mejoras						
Derechos						
Productos ¹						
Aprovechamientos ²						
Participaciones, Aportaciones, Convenios, Incentivos Derivados de la Colaboración Fiscal y Fondos Distintos de Aportaciones						
Transferencias, Asignaciones, Subsidios y Subvenciones, y Pensiones y Jubilaciones						
Ingresos de los Entes Públicos de los Poderes Legislativo y Judicial, de los Organos Autónomos y del Sector Paraestatal o Paramunicipal, así como de las empresas Productivas del Estado	23,932.3	4,329.8	28,262.1	24,111.0	24,111.0	178.7
Cuotas y Aportaciones de Seguridad Social						
Productos ¹				.1	.1	.1
Ingresos por Ventas de Bienes, Prestación de Servicios y Otros Ingresos ³	4,998.4	-4,934.4	64.0	318.5	318.5	-4,679.9
Transferencias, Asignaciones, Subsidios y Subvenciones, y Pensiones y Jubilaciones	18,933.9	9,264.2	28,198.1	23,792.4	23,792.4	4,858.5
Ingresos Derivados de Financiamiento		5,318.3	5,318.3	11,503.5	11,503.5	11,503.5
Ingresos Derivados de Financiamientos		5,318.3	5,318.3	11,503.5	11,503.5	11,503.5
Total	23,932.3	9,648.1	33,580.4	35,614.5	35,614.5	11,682.2

Universidad Politécnica de Atacomulco							
INGRESOS							
(Miles de Pesos)							
INGRESOS	PREVISTO	PRESUPUESTO 2019		TOTAL AUTORIZADO	RECAUDADO	VARIACIÓN	
		ASIGNACIONES Y/O AMPLIACIONES	REDUCCIONES Y/O DISMINUCIONES			IMPORTE	%
INGRESOS DE GESTIÓN	4,998.4		4,998.4				
Ingresos por Venta de Bienes y Servicios	4,998.4		4,998.4				
PARTICIPACIONES, APORTACIONES, TRANSFERENCIAS, ASIGNACIONES, SUBSIDIOS Y OTRAS AYUDAS	11,933.9	9,264.2		21,198.1	19,125.8	2,072.3	9.8
Subsidio	11,933.9	9,264.2		21,198.1	19,125.8	2,072.3	9.8
OTROS INGRESOS Y BENEFICIOS		5,382.3		5,382.3	11,822.1	-6,439.8	-119.6
Ingresos Financieros					.1	-1	
Pasivos que se Generen como Resultado de Erogaciones que se Devengan en el Ejercicio Fiscal pero que queden Pendientes de Liquidar al Cierre del Mismo		1,619.5		1,619.5	7,804.8	-6,185.3	
Ingresos Diversos		64.0		64.0	318.5	-254.5	-397.7
Disponibilidades de Ejercicios Anteriores		3,698.8		3,698.8	3,698.7	.1	
S U B T O T A L	16,932.3	14,646.5	4,998.4	26,580.4	30,947.9	-4,367.5	-16.4
Programa de Acciones para el Desarrollo (PAD)	7,000.0			7,000.0	4,666.6	2,333.4	33.3
Ramo 33	7,000.0			7,000.0	4,666.6	2,333.4	33.3
T O T A L	23,932.3	14,646.5	4,998.4	33,580.4	35,614.5	-2,034.1	-6.1

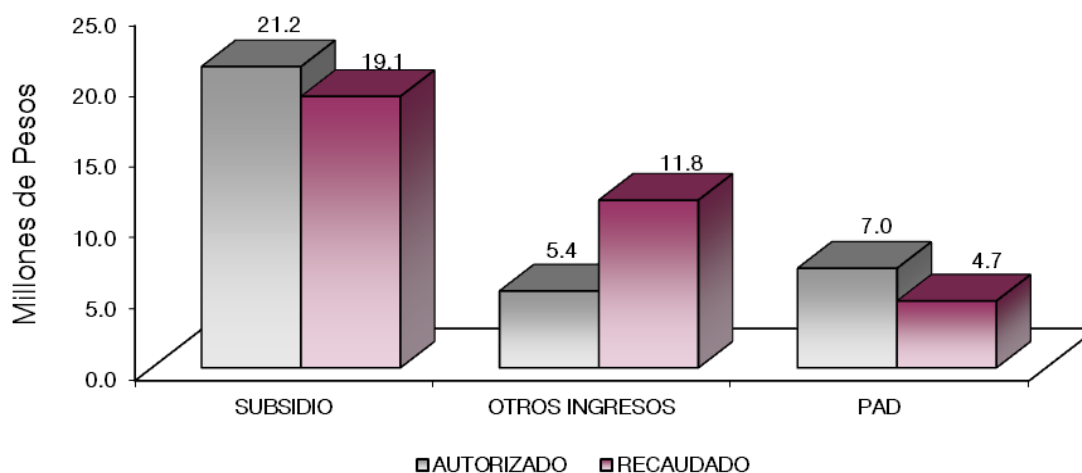

NOTAS AL PRESUPUESTO DE INGRESOS

INGRESOS

Se previó recaudar ingresos por 23 millones 932.3 miles de pesos, posteriormente se dieron ampliaciones y trasposos netos por 9 millones 648.1 miles de pesos, obteniendo un total autorizado de 33 millones 580.4 miles de pesos. El importe recaudado fue por 35 millones 614.5 miles de pesos, por lo que se tuvo una variación por 2 millones 34.1 miles de pesos, lo cual representó 6.1 por ciento respecto al monto previsto.

INGRESOS DE GESTIÓN

Ingreso por Venta de Bienes y Servicios.

Se tenía previsto recaudar ingresos por 4 millones 998.4 miles de pesos, los cuales son recaudados a través del Convenio de Colaboración Administrativa para la Recaudación de los Ingresos percibidos por las Entidades Públicas.

PARTICIPACIONES, APORTACIONES, TRANSFERENCIAS, ASIGNACIONES, SUBSIDIOS Y OTRAS AYUDAS

Subsidio

Se tuvo previsto recaudar ingresos por 11 millones 933.9 miles de pesos, se tuvo ampliaciones y trasposos netos por 9 millones 264.2 miles de pesos, teniendo un total modificado de 21 millones 198.1 miles de pesos y se logró recaudar 19 millones 125.8 miles de pesos, por lo que se tuvo una variación por 2 millones 72.3 miles de pesos, que representó el 9.8 por ciento.

OTROS INGRESOS Y BENEFICIOS

En este rubro se obtuvieron ampliaciones por 5 millones 382.3 miles de pesos los cuales corresponden a Pasivos que se generan como Resultado de Erogaciones que se Devengan en el Ejercicio fiscal, pero quedan Pendientes de Liquidar al Cierre del mismo y disponibilidades. El importe recaudado fue por 11 millones 822.1 miles de pesos, de los cuales fueron 7 millones 804.8 miles de pesos por pasivos pendientes de liquidar al cierre del ejercicio, 0.1 miles de pesos a Ingresos Financieros, 318.5 miles de pesos a ingresos diversos y 3 millones 698.7 miles de pesos a disponibilidades de ejercicios anteriores.

PROGRAMAS DE ACCIONES PARA EL DESARROLLO

Se autorizaron para este rubro 7 millones de pesos, de los cuales se recaudaron 4 millones 666.6 miles de pesos, por lo que se obtuvo una variación por 2 millones 333.4 miles de pesos, que representó el 33.3 por ciento respecto al monto autorizado.

Universidad Politécnica de Atacomulco
Estado Analítico del Ejercicio del Presupuesto de Egresos
Clasificación por Objeto del Gasto (Capítulo y Concepto)
Del 1 de Enero al 31 de Diciembre de 2019
(Miles de Pesos)

Concepto	Egresos					Subejercicio
	Aprobado	Ampliaciones/ (Reducciones)	Modificado	Devengado	Pagado	
	1	2	3 = (1 + 2)	4	5	
Servicios Personales	10,607.9	7,037.6	17,645.5	17,645.5	17,645.5	-
Remuneraciones al Personal de Carácter Permanente	7,385.7	3,588.5	10,974.2	10,974.2	10,974.2	-
Remuneraciones al Personal de Carácter Transitorio	.0	.0	-	.0	.0	-
Remuneraciones Adicionales y Especiales	1,625.2	1,757.5	3,382.7	3,382.7	3,382.7	-
Seguridad Social	1,339.6	1,320.8	2,660.4	2,660.4	2,660.4	-
Otras Prestaciones Sociales y Económicas	257.4	370.8	628.2	628.2	628.2	-
Previsiones	-	-	-	-	-	-
Pago de Estímulos a Servidores Públicos	-	-	-	-	-	-
Materiales y Suministros	1,150.1	204.6	1,354.7	1,350.9	1,350.9	3.8
Materiales de Administración, Emisión de Documentos y Artículos Oficiales	377.7	15.1	392.8	392.8	392.8	-
Alimentos y Utensilios	60.7	33.3	27.4	26.8	26.8	0.6
Materias Primas y Materiales de Producción y Comercialización	-	-	-	-	-	-
Materiales y Artículos de Construcción y de Reparación	127.1	105.6	232.7	229.6	229.6	3.1
Productos Químicos, Farmacéuticos y de Laboratorio	46.4	29.6	16.8	16.8	16.8	-
Combustibles, Lubrificantes y Aditivos	240.0	217.1	457.1	457.1	457.1	-
Vestuario, Blancos, Prendas de Protección y Artículos Deportivos	149.5	13.3	136.2	136.1	136.1	0.1
Materiales y Suministros Para Seguridad	-	-	-	-	-	-
Herramientas, Refacciones y Accesorios Menores	148.7	57.0	91.7	91.7	91.7	-
Servicios Generales	5,174.3	288.6	4,885.7	4,811.0	4,509.3	74.7
Servicios Básicos	784.8	36.7	821.5	788.4	788.6	33.1
Servicios de Arrendamiento	47.7	8.5	39.2	39.2	39.2	-
Servicios Profesionales, Científicos, Técnicos y Otros Servicios	900.3	656.0	1,556.3	1,549.3	1,361.0	7.0
Servicios Financieros, Bancarios y Comerciales	169.6	47.0	216.6	215.8	215.8	0.8
Servicios de Instalación, Reparación, Mantenimiento y Conservación	1,006.1	110.1	1,116.2	1,103.0	1,031.4	13.2
Servicios de Comunicación Social y Publicidad	97.5	60.7	36.8	36.8	36.8	-
Servicios de Traslado y Viáticos	136.2	86.5	222.7	222.7	222.7	-
Servicios Oficiales	28.7	18.3	47.0	47.0	47.0	-
Otros Servicios Generales	2,003.4	1,174.0	829.4	808.8	766.8	20.6
Transferencias, Asignaciones, Subsidios y Otras Ayudas	-	454.0	454.0	437.2	437.2	16.8
Transferencias Internas y Asignaciones al Sector Público	-	-	-	-	-	-
Transferencias al Resto del Sector Público	-	-	-	-	-	-
Subsidios y Subvenciones	-	-	-	-	-	-
Ayudas Sociales	-	454.0	454.0	437.2	437.2	16.8
Pensiones y Jubilaciones	-	-	-	-	-	-
Transferencias a Fideicomisos, Mandatos y Otros Análogos	-	-	-	-	-	-
Transferencias a la Seguridad Social	-	-	-	-	-	-
Donativos	-	-	-	-	-	-
Transferencias al Exterior	-	-	-	-	-	-
Bienes Muebles, Inmuebles e Intangibles	-	621.0	621.0	611.0	474.0	10.0
Mobiliario y Equipo de Administración	-	82.0	82.0	72.0	50.3	10.0
Mobiliario y Equipo Educativo y Recreativo	-	115.3	115.3	115.3	-	-
Equipo e Instrumental Médico y de Laboratorio	-	-	-	-	-	-
Vehículos y Equipo de Transporte	-	243.9	243.9	243.9	243.9	-
Equipo de Defensa y Seguridad	-	-	-	-	-	-
Maquinaria, Otros Equipos y Herramientas	-	179.8	179.8	179.8	179.8	-
Activos Biológicos	-	-	-	-	-	-
Bienes Inmuebles	-	-	-	-	-	-
Activos Intangibles	-	-	-	-	-	-
Inversión Pública	7,000.0	-	7,000.0	7,000.0	-	-
Obra Pública en Bienes de Dominio Público	7,000.0	-	7,000.0	7,000.0	-	-
Obra Pública en Bienes Propios	-	-	-	-	-	-
Proyectos Productivos y Acciones de Fomento	-	-	-	-	-	-
Inversiones Financieras y Otras Provisiones	-	-	-	-	-	-
Inversiones Para el Fomento de Actividades Productivas	-	-	-	-	-	-
Acciones y Participaciones de Capital	-	-	-	-	-	-
Compra de Títulos y Valores	-	-	-	-	-	-
Concesión de Préstamos	-	-	-	-	-	-
Inversiones en Fideicomisos, Mandatos y Otros Análogos	-	-	-	-	-	-
Otras Inversiones Financieras	-	-	-	-	-	-
Provisiones para Contingencias y Otras Erogaciones Especiales	-	-	-	-	-	-
Participaciones y Aportaciones	-	-	-	-	-	-
Participaciones	-	-	-	-	-	-
Aportaciones	-	-	-	-	-	-
Convenios	-	-	-	-	-	-
Deuda Pública	-	1,619.5	1,619.5	1,619.5	1,619.5	-
Amortización de la Deuda Pública	-	-	-	-	-	-
Intereses de la Deuda Pública	-	-	-	-	-	-
Comisiones de la Deuda Pública	-	-	-	-	-	-
Gastos de la Deuda Pública	-	-	-	-	-	-
Costo por Coberturas	-	-	-	-	-	-
Apoyos Financieros	-	-	-	-	-	-
Adeudos de Ejercicios Fiscales Anteriores (Adefas)	-	1,619.5	1,619.5	1,619.5	1,619.5	-
Total del Gasto	23,932.3	9,648.1	33,580.4	33,475.1	26,036.4	105.3

Universidad Politécnica de Atlaconulco
Estado Analítico del Ejercicio del Presupuesto de Egresos
Clasificación Económica (por Tipo de Gasto)
Del 1 de Enero al 31 de Diciembre de 2019
(Miles de Pesos)

Concepto	Egresos					Subejercicio 6 = (3 - 4)
	Aprobado	Ampliaciones/ (Reducciones)	Modificado	Devengado	Pagado	
	1	2	3 = (1 + 2)	4	5	
Gasto Corriente	16,932.3	7,407.6	24,339.9	24,244.6	23,942.9	95.3
Gasto de Capital	7,000.0	621.0	7,621.0	7,611.0	474.0	10.0
Amortización de la Deuda y Disminución de Pasivos	-	1,619.5	1,619.5	1,619.5	1,619.5	-
Pensiones y Jubilaciones	-	-	-	-	-	-
Participaciones	-	-	-	-	-	-
Total del Gasto	23,932.3	9,648.1	33,580.4	33,475.1	26,036.4	105.3

Universidad Politécnica de Atlaconulco
Estado Analítico del Ejercicio del Presupuesto de Egresos
Clasificación Administrativa
Del 1 de Enero al 31 de Diciembre de 2019
(Miles de Pesos)

Concepto	Egresos					Subejercicio 6 = (3 - 4)
	Aprobado	Ampliaciones/ (Reducciones)	Modificado	Devengado	Pagado	
	1	2	3 = (1 + 2)	4	5	
Entidades Paraestatales y Fideicomisos No Empresariales y No Financieros	23,932.3	9,648.1	33,580.4	33,475.1	26,036.4	105.3
Instituciones Públicas de Seguridad Social	-	-	-	-	-	-
Entidades Paraestatales Empresariales No Financieras con Participación Estatal Mayoritaria	-	-	-	-	-	-
Entidades Paraestatales Empresariales Financieras Monetarias con Participación Estatal Mayoritaria	-	-	-	-	-	-
Entidades Paraestatales Empresariales Financieras No Monetarias con Participación Estatal Mayoritaria	-	-	-	-	-	-
Fideicomisos Financieros Públicos con Participación Estatal Mayoritaria	-	-	-	-	-	-
Total del Gasto	23,932.3	9,648.1	33,580.4	33,475.1	26,036.4	105.3

Universidad Politécnica de Atlaconulco
Estado Analítico del Ejercicio del Presupuesto de Egresos
Clasificación Administrativa
Del 1 de Enero al 31 de Diciembre de 2019
(Miles de Pesos)

Concepto	Egresos					Subejercicio 6 = (3 - 4)
	Aprobado	Ampliaciones/ (Reducciones)	Modificado	Devengado	Pagado	
	1	2	3 = (1 + 2)	4	5	
205PA Universidad Politécnica de Atlaconulco	23,932.3	9,648.1	33,580.4	33,475.1	26,036.4	105.3
			-			-
Total del Gasto	23,932.3	9,648.1	33,580.4	33,475.1	26,036.4	105.3

Universidad Politécnica de Atacomulco
Estado Analítico del Ejercicio del Presupuesto de Egresos
Clasificación Administrativa
Del 1 de Enero al 31 de Diciembre de 2019
(Miles de pesos)

Concepto	Egresos					Subejercicio
	Aprobado	Ampliaciones/ (Reducciones)	Modificado	Devengado	Pagado	
	1	2	3 = (1 + 2)	4	5	
Poder Ejecutivo	23,932.3	9,648.1	33,580.4	33,475.1	26,036.4	105.3
Poder Legislativo			-			-
Poder Judicial			-			-
Órganos Autónomos			-			-
Total del Gasto	23,932.3	9,648.1	33,580.4	33,475.1	26,036.4	105.3

Universidad Politécnica de Atacomulco
Estado Analítico del Ejercicio del Presupuesto de Egresos
Clasificación Funcional (Finalidad y Función)
Del 1 de Enero al 31 de Diciembre de 2019
(Miles de Pesos)

Concepto	Egresos					Subejercicio
	Aprobado	Ampliaciones/ (Reducciones)	Modificado	Devengado	Pagado	
	1	2	3 = (1 + 2)	4	5	
Gobierno	-	-	-	-	-	-
Legislación	-	-	-	-	-	-
Justicia	-	-	-	-	-	-
Coordinación de la Política de Gobierno	-	-	-	-	-	-
Relaciones Exteriores	-	-	-	-	-	-
Asuntos Financieros y Hacendarios	-	-	-	-	-	-
Seguridad Nacional	-	-	-	-	-	-
Asuntos de Orden Público y de Seguridad Interior	-	-	-	-	-	-
Otros Servicios Generales	-	-	-	-	-	-
Desarrollo Social	23,932.3	8,028.6	31,960.9	31,855.6	24,416.9	105.3
Protección Ambiental	-	-	-	-	-	-
Vivienda y Servicios a la Comunidad	-	-	-	-	-	-
Salud	-	-	-	-	-	-
Recreación, Cultura y Otras Manifestaciones Sociales	-	-	-	-	-	-
Educación	23,932.3	8,028.6	31,960.9	31,855.6	24,416.9	105.3
Protección Social	-	-	-	-	-	-
Otros Asuntos Sociales	-	-	-	-	-	-
Desarrollo Económico	-	-	-	-	-	-
Asuntos Económicos, Comerciales y Laborales en General	-	-	-	-	-	-
Agropecuaria, Silvicultura, Pesca y Caza	-	-	-	-	-	-
Combustibles y Energía	-	-	-	-	-	-
Minería, Manufacturas y Construcción	-	-	-	-	-	-
Transporte	-	-	-	-	-	-
Comunicaciones	-	-	-	-	-	-
Turismo	-	-	-	-	-	-
Ciencia, Tecnología e Innovación	-	-	-	-	-	-
Otras Industrias y Otros Asuntos Económicos	-	-	-	-	-	-
Otras no Clasificadas en Funciones Anteriores	-	1,619.5	1,619.5	1,619.5	1,619.5	-
Transacciones de la Deuda Pública / Costo Financiero de la Deuda	-	-	-	-	-	-
Transferencias, Participaciones y Aportaciones entre Diferentes Niveles y Órdenes de Gobierno	-	-	-	-	-	-
Saneamiento del Sistema Financiero	-	-	-	-	-	-
Adeudos de Ejercicios Fiscales Anteriores	-	1,619.5	1,619.5	1,619.5	1,619.5	-
Total del Gasto	23,932.3	9,648.1	33,580.4	33,475.1	26,036.4	105.3

Universidad Politécnica de Atlatomulco
 Endeudamiento Neto
 Del 1 de Enero al 31 de Diciembre de 2019
 (Miles de Pesos)

Identificación de Crédito o Instrumento	Contratación/Colocación	Amortización	Endeudamiento Neto
	A	B	C = A - B
Créditos Bancarios			
			-
			-
			-
			-
			-
			-
Total Créditos Bancarios		-	-
Otros Instrumentos de Deuda			
			-
			-
			-
			-
			-
			-
Total Otros Instrumentos de Deuda	-	-	-
TOTAL	-	-	-

NO Aplica

Universidad Politécnica de Atlatomulco
 Intereses de la Deuda
 Del 1 de Enero al 31 de Diciembre de 2019
 (Miles de Pesos)

Identificación de Crédito o Instrumento	Devengado	Pagado
Créditos Bancarios		
Total de Intereses de Créditos Bancarios	-	-
Otros Instrumentos de Deuda		
Total de Intereses de Otros Instrumentos de Deuda	-	-
TOTAL	-	-

NO Aplica

U P A

Universidad Politécnica de Atlatomulco
EGRESOS POR CAPÍTULO
(Miles de Pesos)

EGRESOS	P R E S U P U E S T O 2 0 1 9			TOTAL AUTORIZADO	EJERCIDO	VARIACIÓN	
	PREVISTO	ASIGNACIONES Y/O AMPLIACIONES	REDUCCIONES Y/O DISMINUCIONES			IMPORTE	%
Servicios Personales	10,607.9	12,702.3	5,664.7	17,645.5	17,645.5		
Materiales y Suministros	1,150.1	947.4	742.8	1,354.7	1,350.9	3.8	.3
Servicios Generales	5,174.3	3,493.6	3,782.2	4,885.7	4,811.0	74.7	1.5
Transferencias, Asignaciones, Subsidios y Otras Ayudas		743.9	289.9	454.0	437.2	16.8	3.7
Bienes Muebles, Inmuebles e Intangibles		663.5	42.5	621.0	611.0	10.0	1.6
Deuda Pública		1,619.5		1,619.5	1,619.5		
S U B T O T A L	16,932.3	20,170.2	10,522.1	26,580.4	26,475.1	105.3	.4
Programa de Acciones para el Desarrollo (PAD)	7,000.0			7,000.0	7,000.0		
Ramo 33	7,000.0			7,000.0	7,000.0		
T O T A L	23,932.3	20,170.2	10,522.1	33,580.4	33,475.1	105.3	.3

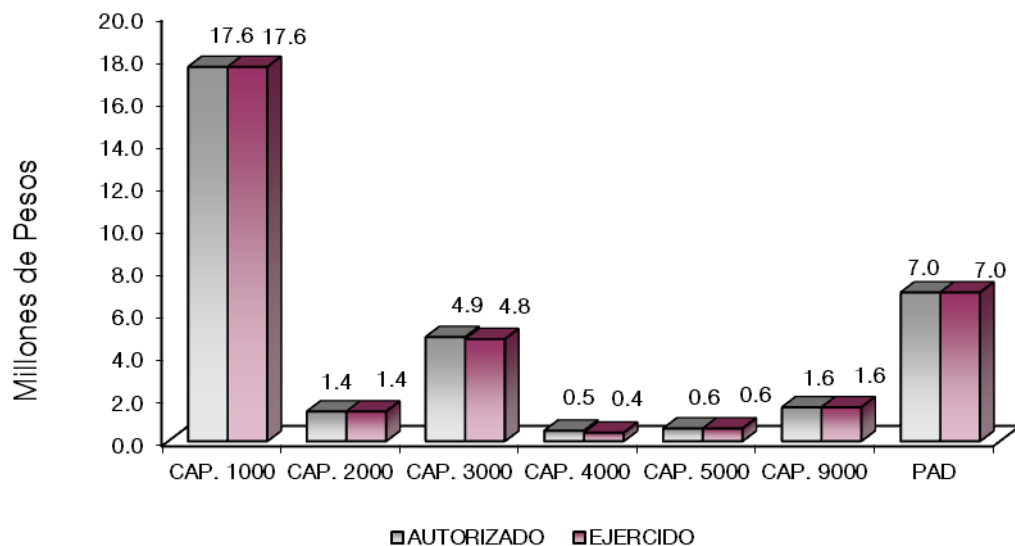

NOTAS AL PRESUPUESTO DE EGRESOS

EGRESOS

Se tuvo un presupuesto inicial autorizado de 23 millones 932.3 miles de pesos, presentando ampliaciones y trasposos netos de más por un importe de 9 millones 648.1 miles de pesos, con lo que se determinó un presupuesto total modificado de 33 millones 580.4 miles de pesos, de los cuales se ejercieron 33 millones 475.1 miles de pesos, obteniendo una variación de menos por 105.3 miles de pesos, equivalente al 0.3 por ciento menos respecto al monto autorizado.

SERVICIOS PERSONALES

El presupuesto autorizado inicial de este capítulo fue de 10 millones 607.9 miles de pesos, con ampliaciones y trasposos netos de más por 7 millones 37.6 miles de pesos, obteniendo un presupuesto modificado de 17 millones 645.5 miles de pesos, de los cuales se ejercieron en su totalidad.

MATERIALES Y SUMINISTROS

El presupuesto autorizado inicial de este capítulo fue por un monto de 1 millón 150.1 miles de pesos, posteriormente ampliaciones y trasposos netos de más por 204.6 miles de pesos, determinando un presupuesto modificado de 1 millón 354.7 miles de pesos, de los cuales se ejerció 1 millón 350.9 miles de pesos, obteniendo un subejercicio de 3.8 miles de pesos, lo que representó el 0.3 por ciento, respecto al monto autorizado.

SERVICIOS GENERALES

El presupuesto autorizado inicial de este capítulo fue por un monto de 5 millones 174.3 miles de pesos, con ampliaciones y trasposos netos de menos por 288.6 miles de pesos, determinando un presupuesto modificado de 4 millones 885.7 miles de pesos, de los cuales se ejercieron 4 millones 811 miles de pesos, obteniendo un subejercicio de 74.7 miles de pesos, lo que representó el 1.5 por ciento respecto al monto autorizado.

TRANSFERENCIAS, ASIGNACIONES, SUBSIDIOS Y OTRAS AYUDAS

Para este capítulo se autorizaron ampliaciones y trasposos netos de más por 454 mil pesos, de los cuales se ejercieron 437.2 miles de pesos, obteniendo un subejercicio de 16.8 miles de pesos, que representó el 3.7 por ciento, respecto al monto autorizado.

BIENES MUEBLES, INMUEBLES E INTANGIBLES

Para este capítulo se autorizaron ampliaciones y trasposos netos por 621 mil pesos, de los cuales se ejercieron 611 mil pesos, obteniendo un subejercicio de 10 mil pesos, lo que representó el 1.6 por ciento menos respecto al monto autorizado.

DEUDA PÚBLICA

Se autorizó una ampliación para el pago de pasivos derivados de erogaciones devengados y pendientes de ejercicios anteriores por un importe de 1 millón 619.5 miles de pesos, los cuales se ejercieron en su totalidad.

PROGRAMA DE ACCIONES PARA EL DESARROLLO

Se autorizaron recursos por 7 millones de pesos, otorgados para el Sistema Modular de Equipamiento para Saneamiento de Aguas Residuales de Recuperación y Reutilización para riego o Muebles Sanitarios, así como paneles de captación de Energía Solar.

INFORMACIÓN PRESUPUESTAL						
Universidad Politécnica de Atlacomulco						
EGRESOS POR OBJETO DEL GASTO						
(Miles de Pesos)						
CAPÍTULO Y OBJETO DEL GASTO	P R E S U P U E S T O			2 0 1 9	EJERCIDO	VARIACIÓN
	PREVISTO	ASIGNACIONES Y/O AMPLIACIONES	REDUCCIONES Y/O DISMINUCIONES	TOTAL AUTORIZADO		
SERVICIOS PERSONALES	10,607.9	12,702.3	5,664.7	17,645.5	17,645.5	
Sueldo Base	6,485.8	612.6	4,570.5	2,527.9	2,527.9	
Hora Clase	900.0	8,249.1	702.8	8,446.3	8,446.3	
Prima de Antigüedad		12.4	3.7	8.7	8.7	
Prima Vacacional	411.9	463.7	187.1	688.5	688.5	
Aguinaldo	988.0	839.4		1,827.4	1,827.4	
Vacaciones no Disfrutadas por Finiquito		23.0		23.0	23.0	
Prima Dominical		4.2	4.2			
Compensación		41.5		41.5	41.5	
Gratificación	138.1	374.7	20.8	492.0	492.0	
Gratificación por Convenio	87.2	254.8	40.4	301.6	301.6	
Aportaciones de Servicio de Salud	621.1	630.0		1,251.1	1,251.1	
Aportaciones al Sistema Solidario de Reparto	460.9	467.4		928.3	928.3	
Aportaciones del Sistema de Capitalización Individual	114.9	95.8		210.7	210.6	.1
Aportaciones para Financiar los Gastos Generales de Administración del ISSEMyM	54.3	55.1		109.5	109.5	
Aportaciones para Riesgo de Trabajo	76.6	134.2	49.9	160.9	160.9	
Seguros y Fianzas	11.7		11.7			
Cuotas para Fondo de Retiro	8.7		8.7			
Despensa	248.7	444.4	64.9	628.2	628.2	
MATERIALES Y SUMINISTROS	1,150.1	947.4	742.8	1,354.7	1,350.9	3.8
Materiales y Útiles de Oficina	98.0	26.0	60.0	64.0	64.0	
Enseres de Oficina	70.7	8.7	70.4	9.0	8.8	.2
Material y Útiles de Imprenta y Reproducción	7.2	20.0	27.2			
Material de Foto, Cine y Grabación		.3		.3	.3	
Materiales y Útiles para el Procesamiento en Equipos y Bienes Informáticos	122.1	210.1	48.7	283.5	283.5	
Material de Información	12.4	1.7	14.0	.1		.1
Material y Enseres de Limpieza	.1	2.0	.1	2.0	2.0	
Material Didáctico	14.0		14.0			
Material para Identificación y Registro	53.2		19.1	34.1	34.1	
Productos Alimenticios para Personas	44.7	23.5	42.6	25.6	25.1	.5
Utensilios para el Servicio de Alimentación	16.0	3.4	17.6	1.7	1.7	
Cal, Yeso y Productos de Yeso		2.8		2.8	2.7	.1
Madera y Productos de Madera		1.9	.2	1.7	1.7	
Vidrio y Productos de Vidrio	10.6	62.5	3.6	69.5	69.5	
Material Eléctrico y Electrónico	17.1	30.4	20.1	27.4	27.4	
Artículos Metálicos para la Construcción	3.9	22.7	3.9	22.7	20.9	1.8
Materiales Complementarios	34.9	14.3	19.9	29.3	29.3	
Material de Señalización	21.4	10.0	21.4	10.0	10.0	
Árboles y Plantas de Ornato		3.1		3.1	3.1	
Materiales de Construcción	17.9	47.6	31.1	34.4	34.4	
Estructuras y Manufacturas para Todo Tipo de Construcción	21.3	28.4	17.8	31.9	30.9	1.0
Sustancias Químicas	26.6		25.1	1.5	1.5	
Plaguicidas, Abonos y Fertilizantes	10.6	5.2	10.6	5.2	5.2	
Medicinas y Productos Farmacéuticos	5.3	5.3	5.3	5.3	5.3	

CUENTA PÚBLICA DEL GOBIERNO, ORGANISMOS AUXILIARES Y AUTÓNOMOS DEL ESTADO DE MÉXICO 2019

CAPÍTULO Y OBJETO DEL GASTO	PRESUPUESTO			2019		VARIACIÓN
	PREVISTO	ASIGNACIONES Y/O AMPLIACIONES	REDUCCIONES Y/O DISMINUCIONES	TOTAL AUTORIZADO	EJERCIDO	
Materiales, Accesorios y Suministros Médicos	3.2	4.6	3.2	4.6	4.6	
Materiales, Accesorios y Suministros de Laboratorio	.3		.3			
Fibras Sintéticas, Hules, Plásticos y Derivados		.1		.1	.1	
Otros Productos Químicos	.4		.4			
Combustibles, Lubricantes y Aditivos	240.0	273.0	55.9	457.1	457.1	
Vestuario y Uniformes	90.3	35.1	27.0	98.4	98.4	
Prendas de Seguridad y Protección Personal	.4	.5	.4	.5	.5	
Artículos Deportivos	48.1	4.6	38.3	14.4	14.4	
Productos Textiles		22.7		22.7	22.7	
Blancos y Otros Productos Textiles	10.6	.1	10.6	.1	.1	
Refacciones, Accesorios y Herramientas	2.1	7.5	.9	8.7	8.7	
Refacciones y Accesorios Menores de Edificios	11.8	6.0	11.6	6.2	6.2	
Refacciones y Accesorios Menores de Mobiliario y Equipo de Administración, Educativa y Recreativa	2.4	5.0	7.1	.3	.3	
Refacciones y Accesorios para Equipo de Cómputo	10.7	9.0	6.2	13.5	13.5	
Refacciones y Accesorios Menores para Equipo de Transporte		4.4	.1	4.3	4.3	
Artículos para la Extinción de Incendios	1.3	3.4	1.3	3.4	3.4	
Refacciones y Accesorios Menores de Maquinaria y Otros Equipos	4.4		4.4			
Otros Enseres	116.1	41.5	102.4	55.2	55.2	
SERVICIOS GENERALES	5,174.3	3,493.6	3,782.2	4,885.7	4,811.0	74.7
Servicio de Energía Eléctrica	229.0	10.8	.5	239.3	217.7	21.6
Gas	2.0		2.0			
Servicio de Agua	20.3	62.5	6.1	76.7	76.7	
Servicio de Telefonía Convencional	38.2		18.2	20.0	16.2	3.8
Servicios de Radiolocalización y Telecomunicación	21.6		21.6			
Servicios de Acceso a Internet	470.8	34.6	20.9	484.5	476.9	7.6
Servicio Postal y Telegráfico	3.0	.9	2.8	1.1	1.1	
Arrendamiento de Vehículos	16.9		16.9			
Arrendamiento de Maquinaria y Equipo		39.2		39.2	39.2	
Arrendamiento de Equipo para el Suministro de Sustancias y Productos Químicos	30.9		30.8	.1		.1
Asesorías Asociadas a Convenios o Acuerdos		252.4	125.3	127.1	127.1	
Servicios Informáticos		48.5		48.5	48.5	
Capacitación	263.1	238.6	6.6	495.1	488.2	6.9
Impresiones de Documentos Oficiales para la Prestación de Servicios Públicos, Identificación, Formatos Administrativos y Fiscal		63.8		63.8	63.8	
Servicios de Impresión de Documentos Oficiales		92.4	2.1	90.3	90.3	
Servicios de Vigilancia	637.2	22.2	3.9	655.5	655.5	
Servicios Profesionales		76.0		76.0	76.0	
Servicios Bancarios y Financieros	86.4	20.5	36.7	70.2	69.4	.8
Seguros y Fianzas	83.2	307.8	244.7	146.3	146.3	
Reparación y Mantenimiento de Inmuebles	5.2	129.4	101.6	33.0	33.0	
Adaptación de Locales, Almacenes, Bodegas y Edificios	10.6	63.7	10.6	63.7	63.7	
Reparación, Mantenimiento e Instalación de Mobiliario y Equipo de Oficina		1.4		1.4	1.4	
Reparación, Instalación y Mantenimiento de Bienes Informáticos Microfilmación y Tecnologías de la Información	51.8	122.1	4.0	169.9	169.9	
Reparación y Mantenimiento de Vehículos Terrestres, Aéreos y Lacustres	26.4	137.2	40.2	123.4	123.4	
Reparación, Instalación y Mantenimiento de Maquinaria, Equipo Industrial y Diverso	372.0	164.0	372.0	164.0	150.9	13.1
Servicios de Lavandería, Limpieza e Higiene	540.0	20.5		560.5	560.5	
Gastos de Publicidad y Propaganda	88.6		88.6			
Publicaciones Oficiales y de Información en General para Difusión	8.8	21.2	8.3	21.7	21.7	
Gastos de Publicidad en Material Comercial		15.1		15.1	15.1	
Transportación Aérea	31.4	8.4	22.8	17.0	17.0	
Gastos de Traslado por Vía Terrestre	43.6		43.0	.6	.6	
Gastos de Alimentación en Territorio Nacional	33.0	64.5	15.5	82.0	82.0	
Gastos de Hospedaje en Territorio Nacional		13.9	.5	13.4	13.4	
Gastos de Alimentación en el Extranjero	5.9		5.9			
Otros Servicios de Traslado y Hospedaje	22.3	117.2	29.7	109.8	109.8	
Gastos de Ceremonias Oficiales y de Orden Social	12.8	40.4	10.4	42.8	42.7	.1
Congresos y Convenciones	16.0	4.3	16.0	4.3	4.3	
Otros Impuestos y Derechos	1,751.5	703.1	2,418.4	36.2	15.5	20.7
Impuesto sobre Erogaciones por Remuneraciones al Trabajo Personal	235.2	210.5	7.9	437.8	437.8	
Cuotas y Suscripciones	2.1	57.1	4.0	55.2	55.2	
Gastos de Servicios Menores	13.4	7.0	9.5	10.9	10.9	
Inscripciones y Arbitrajes	1.1	40.6	5.5	36.2	36.2	
Subcontratación de Servicios con Terceros		281.8	28.7	253.1	253.1	
TRANSFERENCIAS, ASIGNACIONES, SUBSIDIOS Y OTRAS AYUDAS		743.9	289.9	454.0	437.2	16.8
Gastos Relacionados con Actividades Culturales, Deportivas y de Ayuda Extraordinaria		108.7	100.0	8.7	8.7	
Gastos por Servicios de Traslado de Personas		164.1	72.3	91.8	91.8	
Becas		154.0		154.0	154.0	
Premios, Estímulos, Recompensas, Becas, y Seguros a Deportistas		317.1	117.6	199.5	182.7	16.8

U P A

CAPÍTULO Y OBJETO DEL GASTO	P R E S U P U E S T O			2 0 1 9 TOTAL AUTORIZADO	EJERCIDO	VARIACIÓN
	PREVISTO	ASIGNACIONES Y/O AMPLIACIONES	REDUCCIONES Y/O DISMINUCIONES			
BIENES MUEBLES, INMUEBLES E INTANGIBLES		663.5	42.5	621.0	611.0	10.0
Muebles y Enseres		110.0	28.0	82.0	72.0	10.0
Equipos y Aparatos Audiovisuales		129.8	14.5	115.3	115.3	
Vehículos y Equipo de Transporte Terrestre		243.9		243.9	243.9	
Equipos de Generación Eléctrica, Aparatos y Accesorios Eléctricos		179.8		179.8	179.8	
DEUDA PÚBLICA		1,619.5		1,619.5	1,619.5	
Por el Ejercicio Inmediato Anterior		1,619.5		1,619.5	1,619.5	
SUBTOTAL	16,932.3	20,170.2	10,522.1	26,580.4	26,475.1	105.3
INVERSIÓN PÚBLICA	7,000.0			7,000.0	7,000.0	
Programa de Acciones para el Desarrollo (PAD)	7,000.0			7,000.0	7,000.0	
T O T A L	23,932.3	20,170.2	10,522.1	33,580.4	33,475.1	105.3

INFORMACIÓN PROGRAMÁTICA

Universidad Politécnica de Atlacomulco
Gasto por Categoría Programática
Del 1 de Enero al 31 de Diciembre de 2019
(Miles de Pesos)

Concepto	Egresos					Subejercicio 6=(3 - 4)
	Aprobado	Ampliaciones/ (Reducciones)	Modificado	Devengado	Pagado	
	1	2	3=(1 + 2)	4	5	
Programas	23,932.3	8,028.6	31,960.9	31,855.6	24,416.9	105.3
Subsidios: Sector Social y Privado o Entidades Federativas y Municipios	-	-	-	-	-	-
Sujetos a Reglas de Operación			-			-
Otros Subsidios			-			-
Desempeño de las Funciones	23,932.3	8,028.6	31,960.9	31,855.6	24,416.9	105.3
Prestación de Servicios Públicos	23,932.3	8,028.6	31,960.9	31,855.6	24,416.9	105.3
Provisión de Bienes Públicos			-			-
Planeación, Seguimiento y Evaluación de Políticas Públicas			-			-
Promoción y Fomento			-			-
Regulación y Supervisión			-			-
Funciones de las Fuerzas Armadas (Únicamente Gobierno Federal)			-			-
Específicos			-			-
Proyectos de Inversión			-			-
Administrativos y de Apoyo	-	-	-	-	-	-
Apoyo al Proceso Presupuestario y para Mejorar la Eficiencia Institucional			-			-
Apoyo a la Función Pública y al Mejoramiento de la Gestión			-			-
Operaciones Ajenas			-			-
Compromisos	-	-	-	-	-	-
Obligaciones de Cumplimiento de Resolución Jurisdiccional			-			-
Desastres Naturales			-			-
Obligaciones	-	-	-	-	-	-
Pensiones y Jubilaciones			-			-
Aportaciones a la Seguridad Social			-			-
Aportaciones a Fondos de Estabilización			-			-
Aportaciones a Fondos de Inversión y Reestructura de Pensiones			-			-
Programa de Gasto Federalizado (Gobierno Federal)	-	-	-	-	-	-
Gasto Federalizado			-			-
Participaciones a Entidades Federativas y Municipios			-			-
Costo Financiero, Deuda o Apoyos a Deudores y Ahorradores de la Banca			-			-
Adeudos de Ejercicios Fiscales Anteriores		1,619.5	1,619.5	1,619.5	1,619.5	-
Total del Gasto	23,932.3	9,648.1	33,580.4	33,475.1	26,036.4	105.3

El Plan de Desarrollo del Estado de México 2017-2023, es un instrumento prospectivo con una visión hacia 2030. En él se concentran las bases para la elaboración de los programas sectoriales, especiales y regionales que delinearán de manera más puntual y detallada los pasos para el cumplimiento de los objetivos establecidos, así como los planes específicos de inversión que permitirán realizar la proyección de los recursos financieros. Este esfuerzo colectivo plasma los retos y desafíos de la agenda gubernamental con un profundo sentido de responsabilidad y con el compromiso de lograr un desarrollo democrático.

SOCIAL

Programas de nueva generación para disminuir la desigualdad. El Gobierno del Estado de México considera prioritario desarrollar y conservar familias fuertes, promover el empleo y proteger el ingreso, particularmente el de las mujeres. En correspondencia con la Agenda 2030, el logro de estos propósitos influirá directa e indirectamente el cumplimiento de las metas globales que contribuirán a disminuir la pobreza y el hambre; procurarán el acceso a una vivienda y a servicios básicos adecuados; reducirán las desigualdades y la discriminación; promoverán una educación inclusiva, equitativa y de calidad, así como una vida sana y en general el bienestar. Diagnóstico: Pobreza y Hambre en el Estado de México.

GOBIERNO CAPAZ Y RESPONSABLE

El reto de los gobiernos actuales versa sobre la eficacia en solucionar los problemas endémicos que aquejan a las sociedades modernas y uno de los mayores retos es hacerlo con apego al Estado de Derecho, ya que éste aporta las normas y los valores fundamentales que rigen la convivencia social, así como los derechos y obligaciones de los actores sociales y políticos.

Universidad Politécnica de Atlacomulco								
Egresos por Pilar y/o Eje Transversal								
(Miles de Pesos)								
PILAR Y/O EJE TRANSVERSAL	PREVISTO	P R E S U P U E S T O 2 0 1 9			TOTAL AUTORIZADO	EJERCIDO	VARIACIÓN	
		ASIGNACIONES Y/O AMPLIACIONES	REDUCCIONES Y/O DISMINUCIONES				IMPORTE	%
Social	23,932.3	18,550.7	10,522.1	31,960.9	31,855.6	105.3	.3	
Gobierno Capaz y Responsable		2,127.5	508.0	1,619.5	1,619.5			
T O T A L	23,932.3	20,678.2	11,030.1	33,580.4	33,475.1	105.3	.3	

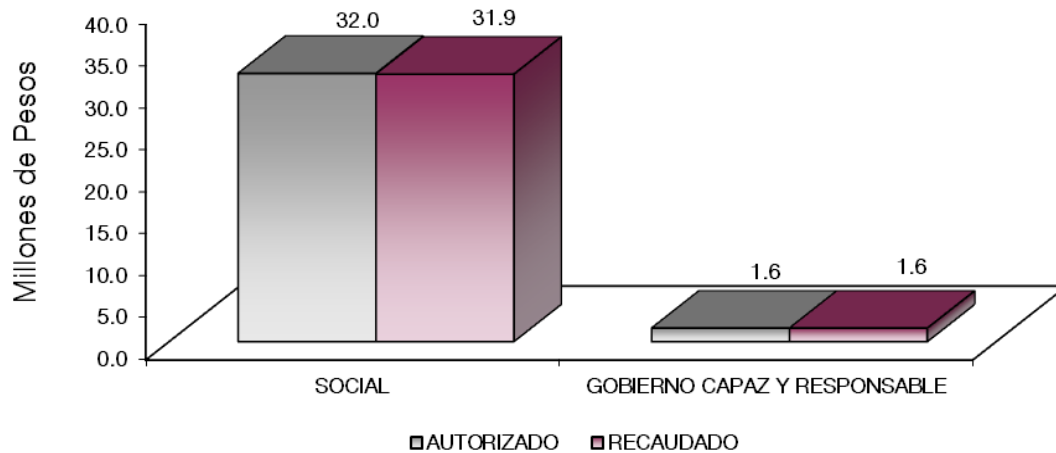

FINALIDAD

SOCIAL

DESARROLLO SOCIAL

En esta finalidad se avanzará en la provisión de servicios a la población en materia de Protección Social, Educación, Salud, Vivienda y Servicios a la Comunidad, con lo que se apoyará fundamentalmente la consecución de las Metas Nacionales México Incluyente y México con Educación de Calidad.

El programa que desarrolló la Universidad Politécnica de Atlacomulco, buscó cumplir con los siguientes objetivos:

- Mejorar la calidad de la educación en todos los niveles.
- Formar integralmente al alumno para mejorar la calidad en la educación con énfasis en una formación a partir de valores universales, actitudes y hábitos positivos, mediante conocimientos y competencias.
- Impulsar la vinculación efectiva de la Educación Media Superior y la Educación Superior con los sectores público, privado y social.

Universidad Politécnica de Atlacomulco
Egresos por Programa
(Miles de Pesos)

PROGRAMA	PREVISTO	PRESUPUESTO 2019		TOTAL AUTORIZADO	EJERCIDO	VARIACIÓN	
		ASIGNACIONES Y/O AMPLIACIONES	REDUCCIONES Y/O DISMINUCIONES			IMPORTE	%
Educación Superior Universitaria	23,866.1	18,528.6	10,500.0	31,894.7	31,789.4	105.3	.3
Gestión de las Políticas Educativas	6.6	6.6	6.6	6.6	6.6		
Modernización de la Educación	59.6	15.5	15.5	59.6	59.6		
Previsiones para el Pago de Adeudos de Ejercicios Fiscales Anteriores		1,619.5		1,619.5	1,619.5		
TOTAL	23,932.3	20,170.2	10,522.1	33,580.4	33,475.1	105.3	.3

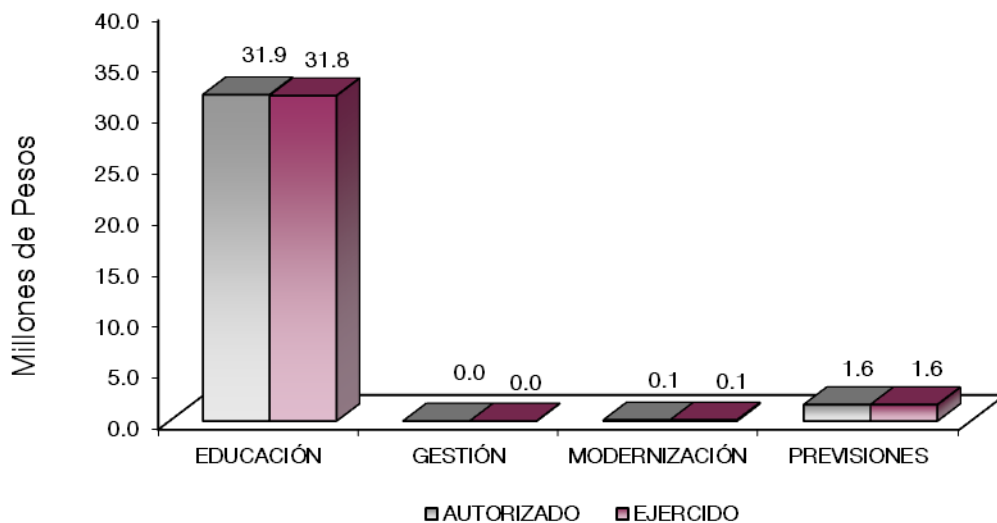

AVANCE OPERATIVO-PROGRAMÁTICO Y PRESUPUESTAL

SOCIAL

EDUCACIÓN

02 05 03 01 EDUCACIÓN SUPERIOR

02 05 03 01 01 02 EDUCACIÓN SUPERIOR UNIVERSITARIA

Atender a la Matrícula de Educación Superior Universitaria. Para el año 2019, se programó atender a 812 estudiantes y se logró la atención de 897, lo que representó un alcance del 110.5 por ciento de la meta programada, la matrícula se distribuyó en las diferentes carreras que oferta la Universidad.

Atender a los Estudiantes de Nuevo Ingreso de Educación Superior Universitaria. Con las acciones realizadas en materia de difusión, la Universidad programó y logró la captación de 368 estudiantes de nivel medio superior para que fueran parte de la Universidad, siendo la Licenciatura en Administración y Gestión Empresarial y la Licenciatura en Terapia Física las más demandadas, logrando así alcanzar la meta al 100 por ciento.

Capacitar y Actualizar al Personal Docente. La programación en cuanto a la capacitación se dio a toda la plantilla docente con el fin de mantener actualizados en materia tecnológica a dicho personal, lo planeado se alcanzó debido a que se capacitaron 42 docentes, la capacitación se logró por la asistencia a los cursos de Xpertcad y vinculación empresa escuela, Java, etc., por lo que la meta se logró al 100 por ciento.

Capacitar al Personal Directivo y Administrativo. La capacitación para personal administrativo se dio por parte de capacitadores externos, los temas variados desde aspectos de ética y valores, vinculación, y temas específicos de contabilidad y excel, además de Java. Para el 2019 se programó y logró la capacitación de 8 personas, cumpliéndose la meta al 100 por ciento.

Lograr que los Estudiantes Egresen en el Periodo Establecido. Para alcanzar esta meta la Universidad Politécnica de Atlacomulco, programó 78 estudiantes y se logró que 2 estudiantes rezagados concluyeran sus estudios alcanzando así un total de 80 estudiantes, logrando rebasar la meta en un 2.6 por ciento.

Coadyuvar a que los Egresados Obtengan su Título Profesional de Educación Superior. El título universitario representa, además de la conclusión de su ciclo académico, la posibilidad de encontrar mejores puestos de trabajo, aunque es bien sabido que la experiencia laboral es un factor primordial a la hora de que las empresas seleccionen candidatos a ocupar un puesto, no sustituye por completo el hecho de contar con el respaldo de un documento a la experiencia en el ámbito laboral. Para el 2019 se programó a 78 estudiantes, sin embargo se logró que 63 estudiantes obtuvieran el documento, es decir 80.8 por ciento de lo programado, es por ello que se redoblarán esfuerzos para que los estudiantes pendientes de tramitar documentación la realicen a la brevedad.

Evaluar al Personal Docente con la Finalidad de Encontrar Áreas de Oportunidad para Mejorar su Desempeño. Se programó que todo el personal docente fuera evaluado con el fin de que se de una mejora continua en el proceso de enseñanza-aprendizaje, esta evaluación fue hecha por parte de los estudiantes de todas las carreras ofertadas, los aspectos que se valoraron fueron: Dominio de la asignatura, Planeación de clase, Ambiente de aprendizaje, Estrategias, Métodos y Técnicas de enseñanza aplicadas en el aula. Para el 2019 se programó la evaluación de 52 docentes, sin embargo se evaluaron 62. La meta se rebasó en un 19.2 por ciento.

Realizar Acciones Culturales y Deportivas. Como parte del desarrollo y formación integral de los estudiantes se programaron y realizaron 4 acciones enfocadas a la cultura y deporte de impacto, la meta se cumplió en tiempo y forma al 100 por ciento. Dichas acciones integraron a estudiantes de las diferentes carreras ofertadas, además de integrar a estudiantes de otras Universidades. Las actividades fueron: Juegos Nacionales Culturales

y Deportivos de las Universidades Politécnicas, Encuentro estudiantil de Kick Boxing universitario, demostración de actividades culturales y deportivas de la UPA y encuentro universitario de box.

Realizar Proyectos Emprendedores en Educación Superior Universitaria. Los proyectos emprendedores que se desarrollan en la Universidad por parte de los estudiantes, permiten que se reafirmen conocimientos y desarrollen competencias profesionales, además de perseguir un beneficio propio y para la sociedad. En el año 2019 se alcanzó la meta programada de 2 proyectos funcionales en materia de emprendimiento por parte de los estudiantes de la Licenciatura en Administración y Gestión de Pequeñas y Medianas Empresas.

Contactar Egresados en Educación Superior Universitaria para Identificar las Características de su Ubicación en su Campo Laboral, así como la Pertinencia de su Formación Académica. La Universidad programó y logró contactar a un total de 60 estudiantes egresados en las diferentes generaciones y carreras que oferta, dicha meta se alcanzó al 100 por ciento, demostrando así, que sus egresados están posicionados en el campo laboral y de su competencia profesional.

Impulsar la Internacionalización entre la Comunidad de la Institución. Las acciones de internacionalización pretenden que el estudiante se integre e involucre en aspectos globales y sea competitivo a nivel internacional, generando la inquietud por conocer la manera en que se trabaja, vive, y desarrollan personas y empresas en otros países. Las personas que se lograron beneficiar viajaron al extranjero, por lo que, 8 estudiantes participaron en el programa "Proyecto Estado de México", los estudiantes viajaron a Canadá como parte esencial del fortalecimiento del idioma inglés.

02 05 06 01 GESTIÓN DE POLÍTICAS EDUCATIVAS

02 05 06 01 02 04 VINCULACIÓN CON EL SECTOR PRODUCTIVO.

Firmar Nuevos Convenios con los Sectores Público, Privado y Social. Con la finalidad de fortalecer la formación profesional de los estudiantes de la Universidad, mediante la aplicación práctica de los conocimientos adquiridos durante su formación, además de la posibilidad directa de acceder a un empleo formal, se buscó firmar convenios de colaboración con empresas de la zona de influencia. En este periodo la Universidad logró firmar 3 convenios con empresas e instituciones que dieron acceso a nuestros estudiantes para realizar estancias y estadias, además de integrarlos en la estrategia de enseñanza aprendizaje DUAL y bolsa de trabajo, logrando así la meta programada al 100 por ciento.

Realizar Acciones de Vinculación con los Sectores Público y Social. Con el objeto de mantener a la vanguardia a los estudiantes, se logró contactar a la Agencia Espacial Mexicana para la capacitación de los estudiantes en ingenierías para el Desarrollo de Nanosatélites, esto además en conjunto con el H. Ayuntamiento de Atlacomulco, ya que es en el municipio en donde se construye el primer Centro de Investigación y Desarrollo Espacial de México, también se mantuvo la comunicación con la Agencia Automotriz Nissan Toluca, para posible firma de convenio, por tales hechos se logró al 100 por ciento con la meta programada.

02 05 06 02 MODERNIZACIÓN DE LA EDUCACIÓN

02 05 06 02 01 01 FORTALECIMIENTO DE LA CALIDAD EDUCATIVA

Impartir el Idioma Inglés a los Estudiantes de Educación Superior. Desde siempre el idioma inglés es clave para adentrarse en el campo laboral y de negocios, por ello la Universidad programó que todos los estudiantes sin importar su carrera, cursen dicho idioma durante toda su carrera, por ello la meta programada se logró al 100 por ciento al impartir el idioma inglés a 812 estudiantes.

02 05 06 02 01 04 TECNOLOGÍA APLICADA A LA EDUCACIÓN

Destinar Equipo de Cómputo en el Proceso Enseñanza Aprendizaje en Educación Superior. Para el logro de esta meta se puso a disposición el equipo de cómputo con el que cuenta la Universidad, es decir 100

equipos funcionales. El servicio facilita a sus estudiantes el proceso de enseñanza-aprendizaje, logrando el alcance de esta meta al 100 por ciento.

02 05 06 02 01 05 CONVIVENCIA ESCOLAR SIN VIOLENCIA

Realizar Acciones para la Prevención de la Violencia Escolar en Educación Superior. Para reforzar la convivencia e igualdad entre la comunidad universitaria se plantearon actividades como exposiciones artísticas de expresión por parte de los estudiantes, como fueron exposiciones pictóricas y esculturas que desarrollaron en una clase de dibujo y modelado, además se logró la participación del Instituto de la mujer para promover una plática de prevención, además de contar con la aplicación de la “Red Naranja” contra la violencia, asimismo los estudiantes periódicamente realizan carteles de concientización y prevención, con estas acciones se logró alcanzar la meta en un 100 por ciento.

Realizar Acciones para la Igualdad de Trato y Oportunidades entre Mujeres y Hombres. Para el alcance de 4 acciones programadas durante el año, la Universidad realizó acciones para mantener el nivel bronce en la NOM de Igualdad Laboral y no Discriminación, se realizó una actividad enfocada a la igualdad de género y familia en donde se invitó a que un día los hijos e hijas de docentes y administrativos participaran en actividades lúdicas y culturales con sus padres, fortaleciendo así la empatía y solidaridad entre el personal, se realizaron actividades deportivas en donde participaron equipos mixtos de estudiantes y carteles de concientización, alcanzando así el 100 por ciento la meta programada.

Universidad Politécnica de Atlacomulco AVANCE OPERATIVO - PROGRAMÁTICO Y PRESUPUESTAL ENERO - DICIEMBRE DE 2019													
						M E T A S		PRESUPUESTO 2019 (Miles de Pesos)					
FIN	FUN	SF	PP	SP	Pr	DESCRIPCIÓN	UNIDAD DE MEDIDA	PROGRAMADO	ALCANZADO	AVANCE %	AUTORIZADO ANUAL	EJERCIDO	%
						SOCIAL							
						EDUCACIÓN							
02	05	03	01			EDUCACIÓN SUPERIOR					31,894.7	31,789.4	99.7
02	05	03	01	01	02	EDUCACIÓN SUPERIOR UNIVERSITARIA					31,894.7	31,789.4	99.7
						Atender a la Matricula de Educación Superior Universitaria	Estudiante	812	897	110.5			
						Atender a los Estudiantes de Nuevo Ingreso de Educación Superior Universitaria	Estudiante	368	368	100			
						Capacitar y Actualizar al Personal Docente	Docente	42	42	100			
						Capacitar al Personal Directivo y Administrativo	Persona	8	8	100			
						Lograr que los Estudiantes Egresen en el Periodo Establecido	Estudiante	78	80	102.6			
						Coadyuvar a que los Egresados Obtengan su Título Profesional de Educación Superior	Documento	78	63	80.8			
						Evaluar al Personal Docente con la Finalidad de Encontrar Áreas de Oportunidad para Mejorar su Desempeño	Docente	52	62	119.2			
						Realizar Acciones Culturales, Deportivas y Cívicas	Acción	4	4	100			
						Realizar Proyectos Emprendedores en Educación Superior Universitaria	Proyecto	2	2	100			
						Contactar Egresados en Educación Superior Universitaria para Identificar las Características de su Ubicación en el Campo Laboral, así como la Pertinencia de su Formación Académica	Egresado	60	60	100			
						Impulsar la Internacionalización entre la Comunidad de la Institución	Persona	8	8	100			

CUENTA PÚBLICA DEL GOBIERNO, ORGANISMOS AUXILIARES Y AUTÓNOMOS DEL ESTADO DE MÉXICO 2019

FIN	FUN	SF	PP	SP	Pr	DESCRIPCIÓN	UNIDAD DE MEDIDA	M E T A S			PRESUPUESTO 2019 (Miles de Pesos)		
								PROGRAMADO	ALCANZADO	AVANCE %	AUTORIZADO ANUAL	EJERCIDO	%
02	05	06	01			GESTIÓN DE LAS POLÍTICAS EDUCATIVAS					6.6	6.6	100.0
02	05	06	01	02	04	VINCULACIÓN CON EL SECTOR PRODUCTIVO					6.6	6.6	100.0
						Firmar Nuevos Convenios con los Sectores Público, Privado y Social	Convenio	3	3	100			
						Realizar Acciones de Vinculación con los Sectores Público, Privado y Social	Acción	2	2	100			
02	05	06	02			MODERNIZACIÓN DE LA EDUCACIÓN					59.6	59.6	100.0
02	05	06	02	01	01	FORTALECIMIENTO DE LA CALIDAD EDUCATIVA					11.0	11.0	100.0
						Impartir el Idioma Inglés a los Estudiantes en Educación Superior	Estudiante	812	812	100			
02	05	06	02	01	04	TECNOLOGÍA APLICADA A LA EDUCACIÓN					37.7	37.7	100.0
						Destinar Equipo de Computo al Proceso de Enseñanza-Aprendizaje en Educación Superior.	Equipo de Computo	100	100	100			
02	05	06	02	01	05	CONVIVENCIA ESCOLAR SIN VIOLENCIA					10.9	10.9	100.0
						Realizar Acciones para la Prevención de la Violencia Escolar en Educación Superior	Acción	2	2	100			
						Realizar Acciones para la Igualdad de Trato y Oportunidades entre las Mujeres y Hombres	Acción	4	4	100			
						GOBIERNO CAPAZ Y RESPONSABLE							
						OTRAS NO CLASIFICADAS EN FUNCIONES ANTERIORES							
						ADEUDOS DE EJERCICIOS FISCALES ANTERIORES							
04	04	01	01			PREVISIÓN PARA EL PAGO DE ADEUDOS DE EJERCICIOS FISCALES ANTERIORES					1,619.5	1,619.5	100.0
04	04	01	01	01	01	PASIVOS DERIVADOS DE EROGACIONES, DEVENGADOS DE EJERCICIOS FISCALES ANTERIORES					1,619.5	1,619.5	100.0
						Registrar el Pago de Adeudos de Ejercicios Fiscales Anteriores	Documento	8	8	100			
T O T A L											33,580.4	33,475.1	99.7
											-----	-----	

ANEXOS ESTABLECIDOS EN
DIFERENTES ORDENAMIENTOS

Relación de Bienes Inmuebles que Componen el Patrimonio
Cuenta Pública al 31 de Diciembre de 2019
(Miles de Pesos)

Ente Público: Universidad Politécnica de Atlacomulco

Código	Descripción de Bienes Inmuebles	* Valor en Libros
	Edificios no Habitacionales	35,674.6
	Construcciones en Proceso en Bienes Propios	8,685.9
	TOTAL	44,360.5

Relación de Bienes Muebles que Componen el Patrimonio
Cuenta Pública al 31 de Diciembre de 2019
(Miles de Pesos)

Ente Público: Universidad Politécnica de Atlacomulco

Código	Descripción de Bienes Muebles	Valor en Libros
	Mobiliario y Equipo de Administración	5,144.2
	Mobiliario y Equipo Educativo y Recreativo	2,445.5
	Equipo e Instrumental Médico y de Laboratorio	540.8
	Vehículos y Equipo de Transporte	935.5
	Maquinaria, Otros Equipos y Herramientas	6,040.0
	Otros Bienes Muebles	37.9
	T O T A L	15,143.9

Universidad Politécnica de Atacomulco
Cuenta Pública 2019
Relación de Cuentas Bancarias Productivas Específicas

Fondo, Programa o Convenio	Datos de la Cuenta Bancaria	
	Institución Bancaria	Número de Cuentas *
Recurso Estatal FAM 2015	BBVA	547
Recurso Estatal FAM 2016	BBVA	329
Recurso Federal 2018	BBVA	281
Recurso Estatal 2018	BBVA	451
Recurso Estatal 2019	BBVA	057
Recurso Federal 2019	BBVA	073
Recurso Estatal (FAM 2019)	BBVA	866
Recursos Propios	Banco del Bajío, S.A.	201
Nómina	Banco del Bajío, S.A.	202
Recursos Propios	Banco del Bajío, S.A.	203
Nómina	Banco Santander, S.A.	613
Recurso FAM 2016	Banco Santander, S.A.	700

FORMATOS PARA EL CUMPLIMIENTO
DE LA LEY DE DISCIPLINA FINANCIERA
DE LAS ENTIDADES FEDERATIVAS
Y LOS MUNICIPIOS

Universidad Politécnica de Atlacomulco
Estado de Situación Financiera Detallado - LDF
Al 31 de Diciembre de 2019 y 2018
(Cifras en Miles de Pesos)

Concepto	2019	2018	Concepto	2019	2018
ACTIVO			PASIVO		
Activo Circulante			Pasivo Circulante		
a. Efectivo y Equivalentes (a=a1+a2+a3+a4+a5+a6+a7)	672.9	2,547.8	a. Cuentas por Pagar a Corto Plazo (a=a1+a2+a3+a4+a5+a6+a7+a8+a9)	8,254.1	2,068.8
a1) Efectivo	0.0	0.0	a1) Servicios Personales por Pagar a Corto Plazo		
a2) Bancos/Tesorería	672.9	2,547.8	a2) Proveedores por Pagar a Corto Plazo	2,208.5	560.8
a3) Bancos/Dependencias y Otros			a3) Contratistas por Obras Públicas por Pagar a Corto Plazo	5,000.0	459.0
a4) Inversiones Temporales (Hasta 3 Meses)			a4) Participaciones y Aportaciones por Pagar a Corto Plazo		
a5) Fondos con Afectación Específica			a5) Transferencias Otorgadas por Pagar a Corto Plazo		
a6) Depósitos de Fondos de Terceros en Garantía y/o Administración			a6) Intereses, Comisiones y Otros Gastos de la Deuda Pública por Pagar a Corto Plazo		
a7) Otros Efectivos y Equivalentes			a7) Retenciones y Contribuciones por Pagar a Corto Plazo	750.8	681.7
b. Derechos a Recibir Efectivo o Equivalentes (b=b1+b2+b3+b4+b5+b6+b7)	254.5	270.8	a8) Devoluciones de la Ley de Ingresos por Pagar a Corto Plazo		
b1) Inversiones Financieras de Corto Plazo		0.0	a9) Otras Cuentas por Pagar a Corto Plazo	294.8	367.3
b2) Cuentas por Cobrar a Corto Plazo	254.5	270.8	b. Documentos por Pagar a Corto Plazo (b=b1+b2+b3)	0.0	0.0
b3) Deudores Diversos por Cobrar a Corto Plazo		0.0	b1) Documentos Comerciales por Pagar a Corto Plazo		
b4) Ingresos por Recuperar a Corto Plazo		0.0	b2) Documentos con Contratistas por Obras Públicas por Pagar a Corto Plazo		
b5) Deudores por Anticipos de la Tesorería a Corto Plazo		0.0	b3) Otros Documentos por Pagar a Corto Plazo		
b6) Préstamos Otorgados a Corto Plazo		0.0	c. Porción a Corto Plazo de la Deuda Pública a Largo Plazo (c=c1+c2)	0.0	0.0
b7) Otros Derechos a Recibir Efectivo o Equivalentes a Corto Plazo		0.0	c1) Porción a Corto Plazo de la Deuda Pública		
c. Derechos a Recibir Bienes o Servicios (c=c1+c2+c3+c4+c5)	0.0	7,127.5	c2) Porción a Corto Plazo de Arrendamiento Financiero		
c1) Anticipo a Proveedores por Adquisición de Bienes y Prestación de Servicios a Corto Plazo		0.0	d. Títulos y Valores a Corto Plazo		
c2) Anticipo a Proveedores por Adquisición de Bienes Inmuebles y Muebles a Corto Plazo		0.0	e. Pasivos Diferidos a Corto Plazo (e=e1+e2+e3)	0.0	0.0
c3) Anticipo a Proveedores por Adquisición de Bienes Intangibles a Corto Plazo		0.0	e1) Ingresos Cobrados por Adelantado a Corto Plazo		
c4) Anticipo a Contratistas por Obras Públicas a Corto Plazo		7,127.5	e2) Intereses Cobrados por Adelantado a Corto Plazo		
c5) Otros Derechos a Recibir Bienes o Servicios a Corto Plazo		0.0	e3) Otros Pasivos Diferidos a Corto Plazo		
d. Inventarios (d=d1+d2+d3+d4+d5)	0.0	0.0	f. Fondos y Bienes de Terceros en Garantía y/o Administración a Corto Plazo (f=f1+f2+f3+f4+f5+f6)	0.0	0.0
d1) Inventario de Mercancías para Venta		0.0	f1) Fondos en Garantía a Corto Plazo		
d2) Inventario de Mercancías Terminadas		0.0	f2) Fondos en Administración a Corto Plazo		
d3) Inventario de Mercancías en Proceso de Elaboración		0.0	f3) Fondos Contingentes a Corto Plazo		
d4) Inventario de Materias Primas, Materiales y Suministros para Producción		0.0	f4) Fondos de Fideicomisos, Mandatos y Contratos Análogos a Corto Plazo		
d5) Bienes en Tránsito		0.0	f5) Otros Fondos de Terceros en Garantía y/o Administración a Corto Plazo		
e. Almacenes			f6) Valores y Bienes en Garantía a Corto Plazo		
f. Estimación por Pérdida o Deterioro de Activos Circulantes (f=f1+f2)	0.0	0.0	g. Provisiones a Corto Plazo (g=g1+g2+g3)	0.0	0.0
f1) Estimaciones para Cuentas Incobrables por Derecho a Recibir Efectivo o Equivalentes		0.0	g1) Provisión para Demandas y Juicios a Corto Plazo		
f2) Estimación por Deterioro de Inventarios		0.0	g2) Provisión para Contingencias a Corto Plazo		
g. Otros Activos Circulantes (g=g1+g2+g3+g4)	0.0	0.0	g3) Otras Provisiones a Corto Plazo		
g1) Valores en Garantía		0.0	h. Otros Pasivos a Corto Plazo (h=h1+h2+h3)	0.0	0.0
g2) Bienes en Garantía (Excluye Depósitos de Fondos)		0.0	h1) Ingresos por Clasificar		
g3) Bienes Derivados de Embargos, Decomisos, Aseguramientos y Dación en Pago		0.0	h2) Recaudación por Participar		
g4) Adquisición con Fondos de Terceros		0.0	h3) Otros Pasivos Circulantes		
IA. Total de Activos Circulantes (IA = a + b + c + d + e + f + g)	927.4	9,946.1	IA. Total de Pasivos Circulantes (IA = a + b + c + d + e + f + g + h)	8,254.1	2,068.8

Activo No Circulante			Pasivo No Circulante		
a. Inversiones Financieras a Largo Plazo			a. Cuentas por Pagar a Largo Plazo		
b. Derechos a Recibir Efectivo o Equivalentes a Largo Plazo			b. Documentos por Pagar a Largo Plazo		
c. Bienes Inmuebles, Infraestructura y Construcciones en Proceso	44,360.5	36,924.8	c. Deuda Pública a Largo Plazo		
d. Bienes Muebles	15,143.9	15,028.6	d. Pasivos Diferidos a Largo Plazo		
e. Activos Intangibles			e. Fondos y Bienes de Terceros en Garantía y/o Administración a Largo Plazo		
f. Depreciación, Deterioro y Amortización Acumulada de Bienes	-7,108.8	-5,220.7	f. Provisiones a Largo Plazo		
g. Activos Diferidos			II. Total de Pasivos No Circulantes (II = a + b + c + d + e + f)	0.0	0.0
h. Estimación por Pérdida o Deterioro de Activos no Circulantes			II. Total del Pasivo (II = IA + II)	8,254.1	2,068.8
i. Otros Activos no Circulantes			HACIENDA PÚBLICA/PATRIMONIO		
IB. Total de Activos No Circulantes (IB = a + b + c + d + e + f + g + h + i)	52,395.6	46,732.7	IIIA. Hacienda Pública/Patrimonio Contribuido (IIIA = a + b + c)	0.0	0.0
I. Total del Activo (I = IA + IB)	53,323.0	56,678.8	a. Aportaciones		
			b. Donaciones de Capital		
			c. Actualización de la Hacienda Pública/Patrimonio		
			IIIB. Hacienda Pública/Patrimonio Generado (IIIB = a + b + c + d + e)	45,068.9	54,610.0
			a. Resultados del Ejercicio (Ahorro/Desahorro)	-9,541.1	-4,226.5
			b. Resultados de Ejercicios Anteriores	54,610.0	58,836.5
			c. Revalúos		
			d. Reservas		
			e. Rectificaciones de Resultados de Ejercicios Anteriores		
			IIIC. Exceso o Insuficiencia en la Actualización de la Hacienda Pública/Patrimonio (IIIC=a+b)	0.0	0.0
			a. Resultado por Posición Monetaria		
			b. Resultado por Tenencia de Activos no Monetarios		
			III. Total Hacienda Pública/Patrimonio (III = IIIA + IIIB + IIIC)	45,068.9	54,610.0
			IV. Total del Pasivo y Hacienda Pública/Patrimonio (IV = II + III)	53,323.0	56,678.8

CUENTA PÚBLICA DEL GOBIERNO, ORGANISMOS AUXILIARES Y AUTÓNOMOS DEL ESTADO DE MÉXICO 2019

Universidad Politécnica de Atlacomulco Informe Analítico de la Deuda Pública y Otros Pasivos - LDF Al 31 de Diciembre de 2018 y 2019							
Denominación de la Deuda Pública y Otros Pasivos (c)	Saldo al 31 de Diciembre de 2018 (d)	Disposiciones del Período (e)	Amortizaciones del Período (f)	Revaluaciones, Reclasificaciones y Otros Ajustes (g)	Saldo Final del Período (h) h=d+e-f+g	Pago de Intereses del Período (i)	Pago de Comisiones y demás Costos Asociados Durante el Período (j)
1. Deuda Pública (1=A+B)	0.0	0.0	0.0	0.0	0.0	0.0	
A. Corto Plazo (A=a1+a2+a3)	0.0	0.0	0.0	0.0	0.0	0.0	
a1) Instituciones de Crédito							
a2) Títulos y Valores							
a3) Arrendamientos Financieros							
B. Largo Plazo (B=b1+b2+b3)	0.0	0.0	0.0	0.0	0.0	0.0	
b1) Instituciones de Crédito							
b2) Títulos y Valores							
b3) Arrendamientos Financieros							
2. Otros Pasivos	2,068.8				8,254.1		
3. Total de la Deuda Pública y Otros Pasivos (3=1+2)	2,068.8	0.0	0.0	0.0	8,254.1		
4. Deuda Contingente 1 (Informativo)	0.0	0.0	0.0	0.0	0.0		
A. Deuda Contingente 1							
B. Deuda Contingente 2							
C. Deuda Contingente XX							
5. Valor de Instrumentos Bono Cupón Cero 2 (Informativo)	0.0	0.0	0.0	0.0	0.0		
A. Instrumento Bono Cupón Cero 1							
B. Instrumento Bono Cupón Cero 2							
C. Instrumento Bono Cupón Cero XX							

1 Se refiere a cualquier Financiamiento sin fuente o garantía de pago definida, que sea asumida de manera solidaria o subsidiaria por las Entidades Federativas con sus Municipios, organismos descentralizados y empresas de participación estatal mayoritaria y fideicomisos, locales o municipales, y por los Municipios con sus respectivos organismos descentralizados y empresas de

2 Se refiere al valor del Bono Cupón Cero que respalda el pago de los créditos asociados al mismo (Activo).

Obligaciones a Corto Plazo (k)	Monto Contratado (l)	Plazo Pactado (m)	Tasa de Interés (n)	Comisiones y Costos Relacionados (o)	Tasa Efectiva (p)
6. Obligaciones a Corto Plazo (Informativo)					
A. Crédito 1					
B. Crédito 2					
C. Crédito XX					

Universidad Politécnica de Atacomulco Informe Analítico de Obligaciones Diferentes de Financiamientos Al 31 de Diciembre de 2019 (Miles de Pesos)										
Denominación de las Obligaciones Diferentes de Financiamiento (c)	Fecha del Contrato (d)	Fecha de Inicio de Operación del Proyecto (e)	Fecha de Vencimiento (f)	Monto de la Inversión Pactado (g)	Plazo Pactado (h)	Monto Promedio Mensual del Pago de la Contraprestación (i)	Monto Promedio Mensual del Pago de la Contraprestación Correspondiente al Pago de Inversión (j)	Monto Pagado de la Inversión al XX de XXXX de 20XX (k)	Monto Pagado de la Inversión Actualizado al XX de XXXX de 20XX (l)	Saldo Pendiente por Pagar de la Inversión al XX de XXXX de 20XX (m = g - l)
A. Asociaciones Público Privadas (APP's) (A=a+b+c+d)				0.0		0.0	0.0			0.0
a) APP 1										0.0
b) APP 2										0.0
c) APP 3										0.0
d) APP XX										0.0
B. Otros Instrumentos (B=a+b+c+d)				0.0		0.0	0.0			0.0
a) Otro Instrumento 1										0.0
b) Otro Instrumento 2										0.0
c) Otro Instrumento 3										0.0
d) Otro Instrumento XX										0.0
C. Total de Obligaciones Diferentes de Financiamiento (C=A+B)				0.0		0.0	0.0			0.0

No Aplica

CUENTA PÚBLICA DEL GOBIERNO, ORGANISMOS AUXILIARES Y AUTÓNOMOS DEL ESTADO DE MÉXICO 2019

Universidad Politécnica de Atlacomulco
Balance Presupuestario
Del 1 de Enero al 31 de Diciembre de 2019
(Miles de Pesos)

Concepto	Estimado / Aprobado	Devengado	Recaudado / Pagado
A. Ingresos Totales (A = A1+A2+A3)	23,932.3	35,614.5	35,614.5
A1. Ingresos de Libre Disposición	16,932.3	19,444.4	19,444.4
A2. Transferencias Federales Etiquetadas	7,000.0	4,666.6	4,666.6
A3. Financiamiento Neto		11,503.5	11,503.5
B. Egresos Presupuestarios¹ (B = B1+B2)	23,932.3	33,475.1	26,036.4
B1. Gasto No Etiquetado (sin incluir Amortización de la Deuda Pública)	16,932.3	26,475.1	26,036.4
B2. Gasto Etiquetado (sin incluir Amortización de la Deuda Pública)	7,000.0	7,000.0	
C. Remanentes del Ejercicio Anterior (C = C1 + C2)		0.0	0.0
C1. Remanentes de Ingresos de Libre Disposición Aplicados en el Período			
C2. Remanentes de Transferencias Federales Etiquetadas Aplicados en el Período			
I. Balance Presupuestario (I = A - B + C)	0.0	2,139.4	9,578.1
II. Balance Presupuestario sin Financiamiento Neto (II = I - A3)	0.0	-9,364.1	-1,925.4
III. Balance Presupuestario sin Financiamiento Neto y sin Remanentes del Ejercicio Anterior (III= II - C)	0.0	-9,364.1	-1,925.4

Concepto	Aprobado	Devengado	Pagado
E. Intereses, Comisiones y Gastos de la Deuda (E = E1+E2)	0.0	0.0	0.0
E1. Intereses, Comisiones y Gastos de la Deuda con Gasto No Etiquetado			
E2. Intereses, Comisiones y Gastos de la Deuda con Gasto Etiquetado			
IV. Balance Primario (IV = III + E)	0.0	-9,364.1	-1,925.4

Concepto	Estimado/ Aprobado	Devengado	Recaudado / Pagado
F. Financiamiento (F = F1 + F2)	0.0	0.0	0.0
F1. Financiamiento con Fuente de Pago de Ingresos de Libre Disposición			
F2. Financiamiento con Fuente de Pago de Transferencias Federales Etiquetadas			
G. Amortización de la Deuda (G = G1 + G2)	0.0	0.0	0.0
G1. Amortización de la Deuda Pública con Gasto No Etiquetado			
G2. Amortización de la Deuda Pública con Gasto Etiquetado			
A3. Financiamiento Neto (A3 = F - G)	0.0	0.0	0.0

Concepto	Estimado/ Aprobado	Devengado	Recaudado / Pagado
A1. Ingresos de Libre Disposición	16,932.3	19,444.4	19,444.4
A3.1 Financiamiento Neto con Fuente de Pago de Ingresos de Libre Disposición (A3.1 = F1 - G1)	0.0	11,503.5	11,503.5
F1. Financiamiento con Fuente de Pago de Ingresos de Libre Disposición		11,503.5	11,503.5
G1. Amortización de la Deuda Pública con Gasto No Etiquetado			
B1. Gasto No Etiquetado (sin incluir Amortización de la Deuda Pública)	16,932.3	26,475.1	26,036.4
C1. Remanentes de Ingresos de Libre Disposición Aplicados en el Período			
V. Balance Presupuestario de Recursos Disponibles (V = A1 + A3.1 - B1 + C1)	0.0	4,472.8	4,911.5
VI. Balance Presupuestario de Recursos Disponibles sin Financiamiento Neto (VI = V - A3.1)	0.0	-7,030.7	-6,592.0

Concepto	Estimado/ Aprobado	Devengado	Recaudado / Pagado
A2. Transferencias Federales Etiquetadas	7,000.0	4,666.6	4,666.6
A3.2 Financiamiento Neto con Fuente de Pago de Transferencias Federales Etiquetadas (A3.2 = F2 - G2)	0.0	0.0	0.0
F2. Financiamiento con Fuente de Pago de Transferencias Federales Etiquetadas			
G2. Amortización de la Deuda Pública con Gasto Etiquetado			
B2. Gasto Etiquetado (sin incluir Amortización de la Deuda Pública)	7,000.0	7,000.0	0.0
C2. Remanentes de Transferencias Federales Etiquetadas Aplicados en el Período			
VII. Balance Presupuestario de Recursos Etiquetados (VII = A2 + A3.2 - B2 + C2)	0.0	-2,333.4	4,666.6
VIII. Balance Presupuestario de Recursos Etiquetados sin Financiamiento Neto (VIII = VII - A3.2)	0.0	-2,333.4	4,666.6

Universidad Politécnica de Atlacomulco Estado Analítico de Ingresos Detallado - LDF Del 1 de Enero al 31 de Diciembre de 2019 (Miles de Pesos)						
Concepto	Ingreso					Diferencia
	Estimado	Ampliaciones/ (Reducciones)	Modificado	Devengado	Recaudado	
Ingresos de Libre Disposición			0.0			0.0
A. Impuestos			0.0			0.0
B. Cuotas y Aportaciones de Seguridad Social			0.0			0.0
C. Contribuciones de Mejoras			0.0			0.0
D. Derechos			0.0			0.0
E. Productos			0.0	0.1	0.1	-0.1
F. Aprovechamientos	0.0	0.0	0.0			0.0
G. Ingresos por Ventas de Bienes y Servicios	4,998.4	-4,934.4	64.0	318.5	318.5	-254.5
H. Participaciones (H=h1+h2+h3+h4+h5+h6+h7+h8+h9+h10+h11)	0.0	0.0	0.0	0.0	0.0	0.0
h1) Fondo General de Participaciones			0.0			0.0
h2) Fondo de Fomento Municipal			0.0			0.0
h3) Fondo de Fiscalización y Recaudación			0.0			0.0
h4) Fondo de Compensación			0.0			0.0
h5) Fondo de Extracción de Hidrocarburos			0.0			0.0
h6) Impuesto Especial Sobre Producción y Servicios			0.0			0.0
h7) 0.136% de la Recaudación Federal Participable			0.0			0.0
h8) 3.17% Sobre Extracción de Petróleo			0.0			0.0
h9) Gasolinas y Diésel			0.0			0.0
h10) Fondo del Impuesto Sobre la Renta			0.0			0.0
h11) Fondo de Estabilización de los Ingresos de las Entidades Federativas			0.0			0.0
I. Incentivos Derivados de la Colaboración Fiscal (I=i1+i2+i3+i4+i5)	0.0	0.0	0.0	0.0	0.0	0.0
i1) Tenencia o Uso de Vehículos			0.0			0.0
i2) Fondo de Compensación ISAN			0.0			0.0
i3) Impuesto Sobre Automóviles Nuevos			0.0			0.0
i4) Fondo de Compensación de Repecos-Intermedios			0.0			0.0
i5) Otros Incentivos Económicos			0.0			0.0
J. Transferencias	11,933.9	9,264.2	21,198.1	19,125.8	19,125.8	2,072.3
K. Convenios	0.0	0.0	0.0	0.0	0.0	0.0
k1) Otros Convenios y Subsidios			0.0			0.0
L. Otros Ingresos de Libre Disposición (L=l1+l2)	0.0	0.0	0.0	0.0	0.0	0.0
l1) Participaciones en Ingresos Locales			0.0			0.0
l2) Otros Ingresos de Libre Disposición			0.0			0.0
I. Total de Ingresos de Libre Disposición (I=A+B+C+D+E+F+G+H+I+J+K+L)	16,932.3	4,329.8	21,262.1	19,444.4	19,444.4	1,817.7
Ingresos Excedentes de Ingresos de Libre Disposición			0.0			0.0
Transferencias Federales Etiquetadas			0.0			0.0
A. Aportaciones (A=a1+a2+a3+a4+a5+a6+a7+a8)	7,000.0	0.0	7,000.0	4,666.6	4,666.6	2,333.4
a1) Fondo de Aportaciones para la Nómina Educativa y Gasto Operativo			0.0			0.0
a2) Fondo de Aportaciones para los Servicios de Salud			0.0			0.0
a3) Fondo de Aportaciones para la Infraestructura Social			0.0			0.0
a4) Fondo de Aportaciones para el Fortalecimiento de los Municipios y de las Demarcaciones Territoriales del Distrito Federal			0.0			0.0
a5) Fondo de Aportaciones Múltiples	7,000.0		7,000.0	4,666.6	4,666.6	2,333.4
a6) Fondo de Aportaciones para la Educación Tecnológica y de Adultos			0.0			0.0
a7) Fondo de Aportaciones para la Seguridad Pública de los Estados y del Distrito Federal			0.0			0.0
a8) Fondo de Aportaciones para el Fortalecimiento de las Entidades Federativas			0.0			0.0
B. Convenios (B=b1+b2+b3+b4)	0.0	0.0	0.0	0.0	0.0	0.0
b1) Convenios de Protección Social en Salud			0.0			0.0
b2) Convenios de Descentralización			0.0			0.0
b3) Convenios de Reasignación			0.0			0.0
b4) Otros Convenios y Subsidios			0.0			0.0
C. Fondos Distintos de Aportaciones (C=c1+c2)	0.0	0.0	0.0	0.0	0.0	0.0
c1) Fondo para Entidades Federativas y Municipios Productores de Hidrocarburos			0.0			0.0
c2) Fondo Minero			0.0			0.0
D. Transferencias, Subsidios y Subvenciones, y Pensiones y Jubilaciones			0.0			0.0
E. Otras Transferencias Federales Etiquetadas			0.0			0.0
II. Total de Transferencias Federales Etiquetadas (II = A + B + C + D + E)	7,000.0	0.0	7,000.0	4,666.6	4,666.6	2,333.4
III. Ingresos Derivados de Financiamientos (III = A)	0.0	5,318.3	5,318.3	11,503.5	11,503.5	-6,185.2
A. Ingresos Derivados de Financiamientos	0.0	5,318.3	5,318.3	11,503.5	11,503.5	-6,185.2
IV. Total de Ingresos (IV = I + II + III)	23,932.3	9,648.1	33,580.4	35,614.5	35,614.5	-2,034.1
Datos Informativos			0.0			0.0
1. Ingresos Derivados de Financiamientos con Fuente de Pago de Ingresos de Libre Disposición			0.0			0.0
2. Ingresos Derivados de Financiamientos con Fuente de Pago de Transferencias Federales Etiquetadas			0.0			0.0
3. Ingresos Derivados de Financiamientos (3 = 1 + 2)	0.0	0.0	0.0	0.0	0.0	0.0

CUENTA PÚBLICA DEL GOBIERNO, ORGANISMOS AUXILIARES Y AUTÓNOMOS DEL ESTADO DE MÉXICO 2019

Universidad Politécnica de Atacomulco Estado Analítico del Ejercicio del Presupuesto de Egresos Detallado - LDF Clasificación por Objeto del Gasto (Capítulo y Concepto) Del 1 de Enero al 31 de Diciembre de 2019 (Miles de Pesos)						
Concepto	Egresos					Subejercicio
	Aprobado	Ampliaciones/ (Reducciones)	Modificado	Devengado	Pagado	
I. Gasto No Etiquetado (I=A+B+C+D+E+F+G+H+I)	16,932.3	9,648.1	26,580.4	26,475.1	26,036.4	105.3
A. Servicios Personales (A=a1+a2+a3+a4+a5+a6+a7)	10,607.9	7,037.6	17,645.5	17,645.5	17,645.5	0.0
a1) Remuneraciones al Personal de Carácter Permanente	7,385.7	3,588.5	10,974.2	10,974.2	10,974.2	0.0
a2) Remuneraciones al Personal de Carácter Transitorio	0.0	0.0	0.0	0.0	0.0	0.0
a3) Remuneraciones Adicionales y Especiales	1,625.2	1,757.5	3,382.7	3,382.7	3,382.7	0.0
a4) Seguridad Social	1,339.6	1,320.8	2,660.4	2,660.4	2,660.4	0.0
a5) Otras Prestaciones Sociales y Económicas	257.4	370.8	628.2	628.2	628.2	0.0
a6) Previsiones			0.0			0.0
a7) Pago de Estímulos a Servidores Públicos			0.0			0.0
B. Materiales y Suministros (B=b1+b2+b3+b4+b5+b6+b7+b8+b9)	1,150.1	204.6	1,354.7	1,350.9	1,350.9	3.8
b1) Materiales de Administración, Emisión de Documentos y Artículos Oficiales	377.7	15.1	392.8	392.8	392.8	0.0
b2) Alimentos y Utensilios	60.7	-33.3	27.4	26.8	26.8	0.6
b3) Materias Primas y Materiales de Producción y Comercialización			0.0			0.0
b4) Materiales y Artículos de Construcción y de Reparación	127.1	105.6	232.7	229.6	229.6	3.1
b5) Productos Químicos, Farmacéuticos y de Laboratorio	46.4	-29.6	16.8	16.8	16.8	0.0
b6) Combustibles, Lubricantes y Aditivos	240.0	217.1	457.1	457.1	457.1	0.0
b7) Vestuario, Blancos, Prendas de Protección y Artículos Deportivos	149.5	-13.3	136.2	136.1	136.1	0.1
b8) Materiales y Suministros Para Seguridad			0.0			0.0
b9) Herramientas, Refacciones y Accesorios Menores	148.7	-57.0	91.7	91.7	91.7	0.0
C. Servicios Generales (C=c1+c2+c3+c4+c5+c6+c7+c8+c9)	5,174.3	-288.6	4,885.7	4,811.0	4,509.3	74.7
c1) Servicios Básicos	784.8	36.7	821.5	788.4	788.6	33.1
c2) Servicios de Arrendamiento	47.7	-8.5	39.2	39.2	39.2	0.0
c3) Servicios Profesionales, Científicos, Técnicos y Otros Servicios	900.3	656.0	1,556.3	1,549.3	1,361.0	7.0
c4) Servicios Financieros, Bancarios y Comerciales	169.6	47.0	216.6	215.8	215.8	0.8
c5) Servicios de Instalación, Reparación, Mantenimiento y Conservación	1,006.1	110.1	1,116.2	1,103.0	1,031.4	13.2
c6) Servicios de Comunicación Social y Publicidad	97.5	-60.7	36.8	36.8	36.8	0.0
c7) Servicios de Traslado y Viáticos	136.2	86.5	222.7	222.7	222.7	0.0
c8) Servicios Oficiales	28.7	18.3	47.0	47.0	47.0	0.0
c9) Otros Servicios Generales	2,003.4	-1,174.0	829.4	808.8	766.8	20.6
D. Transferencias, Asignaciones, Subsidios y Otras Ayudas (D=d1+d2+d3+d4+d5+d6+d7+d8+d9)	0.0	454.0	454.0	437.2	437.2	16.8
d1) Transferencias Internas y Asignaciones al Sector Público	0.0	0.0	0.0	0.0	0.0	0.0
d2) Transferencias al Resto del Sector Público	0.0	0.0	0.0	0.0	0.0	0.0
d3) Subsidios y Subvenciones	0.0	0.0	0.0	0.0	0.0	0.0
d4) Ayudas Sociales	0.0	454.0	454.0	437.2	437.2	16.8
d5) Pensiones y Jubilaciones			0.0			0.0
d6) Transferencias a Fideicomisos, Mandatos y Otros Análogos			0.0			0.0
d7) Transferencias a la Seguridad Social			0.0			0.0
d8) Donativos			0.0			0.0
d9) Transferencias al Exterior			0.0			0.0
E. Bienes Muebles, Inmuebles e Intangibles (E=e1+e2+e3+e4+e5+e6+e7+e8+e9)	0.0	621.0	621.0	611.0	474.0	10.0
e1) Mobiliario y Equipo de Administración	0.0	82.0	82.0	72.0	50.3	10.0
e2) Mobiliario y Equipo Educativo y Recreativo	0.0	115.3	115.3	115.3	0.0	0.0
e3) Equipo e Instrumental Médico y de Laboratorio	0.0	0.0	0.0	0.0	0.0	0.0
e4) Vehículos y Equipo de Transporte	0.0	243.9	243.9	243.9	243.9	0.0
e5) Equipo de Defensa y Seguridad	0.0	0.0	0.0	0.0	0.0	0.0
e6) Maquinaria, Otros Equipos y Herramientas	0.0	179.8	179.8	179.8	179.8	0.0
e7) Activos Biológicos			0.0			0.0
e8) Bienes Inmuebles			0.0			0.0
e9) Activos Intangibles			0.0			0.0
F. Inversión Pública (F=f1+f2+f3)	0.0	0.0	0.0	0.0	0.0	0.0
f1) Obra Pública en Bienes de Dominio Público		0.0	0.0		0.0	0.0
f2) Obra Pública en Bienes Propios			0.0			0.0
f3) Proyectos Productivos y Acciones de Fomento			0.0			0.0
G. Inversiones Financieras y Otras Provisiones (G=g1+g2+g3+g4+g5+g6+g7)	0.0	0.0	0.0	0.0	0.0	0.0
g1) Inversiones Para el Fomento de Actividades Productivas			0.0			0.0
g2) Acciones y Participaciones de Capital			0.0			0.0
g3) Compra de Títulos y Valores			0.0			0.0
g4) Concesión de Préstamos			0.0			0.0
g5) Inversiones en Fideicomisos, Mandatos y Otros Análogos			0.0			0.0
Fideicomiso de Desastres Naturales (Informativo)			0.0			0.0
g6) Otras Inversiones Financieras			0.0			0.0
g7) Provisiones para Contingencias y Otras Erogaciones Especiales			0.0			0.0
H. Participaciones y Aportaciones (H=h1+h2+h3)	0.0	0.0	0.0	0.0	0.0	0.0
h1) Participaciones			0.0			0.0
h2) Aportaciones			0.0			0.0
h3) Convenios			0.0			0.0
I. Deuda Pública (I=i1+i2+i3+i4+i5+i6+i7)	0.0	1,619.5	1,619.5	1,619.5	1,619.5	0.0
i1) Amortización de la Deuda Pública			0.0			0.0
i2) Intereses de la Deuda Pública			0.0			0.0
i3) Comisiones de la Deuda Pública			0.0			0.0
i4) Gastos de la Deuda Pública			0.0			0.0
i5) Costo por Coberturas			0.0			0.0
i6) Apoyos Financieros			0.0			0.0
i7) Adeudos de Ejercicios Fiscales Anteriores (ADEFAS)	0.0	1,619.5	1,619.5	1,619.5	1,619.5	0.0

Concepto	Egresos					Subejercicio
	Aprobado	Ampliaciones/ (Reducciones)	Modificado	Devengado	Pagado	
II. Gasto Etiquetado (I=A+B+C+D+E+F+G+H+I)	7,000.0	0.0	7,000.0	7,000.0	0.0	0.0
A. Servicios Personales (A=a1+a2+a3+a4+a5+a6+a7)	0.0	0.0	0.0	0.0	0.0	0.0
a1) Remuneraciones al Personal de Carácter Permanente			0.0			0.0
a2) Remuneraciones al Personal de Carácter Transitorio			0.0			0.0
a3) Remuneraciones Adicionales y Especiales			0.0			0.0
a4) Seguridad Social			0.0			0.0
a5) Otras Prestaciones Sociales y Económicas			0.0			0.0
a6) Previsiones			0.0			0.0
a7) Pago de Estímulos a Servidores Públicos			0.0			0.0
B. Materiales y Suministros (B=b1+b2+b3+b4+b5+b6+b7+b8+b9)	0.0	0.0	0.0	0.0	0.0	0.0
b1) Materiales de Administración, Emisión de Documentos y Artículos Oficiales			0.0			0.0
b2) Alimentos y Utensilios			0.0			0.0
b3) Materias Primas y Materiales de Producción y Comercialización			0.0			0.0
b4) Materiales y Artículos de Construcción y de Reparación			0.0			0.0
b5) Productos Químicos, Farmacéuticos y de Laboratorio			0.0			0.0
b6) Combustibles, Lubricantes y Aditivos			0.0			0.0
b7) Vestuario, Blancos, Prendas de Protección y Artículos Deportivos			0.0			0.0
b8) Materiales y Suministros Para Seguridad			0.0			0.0
b9) Herramientas, Refacciones y Accesorios Menores			0.0			0.0
C. Servicios Generales (C=c1+c2+c3+c4+c5+c6+c7+c8+c9)	0.0	0.0	0.0	0.0	0.0	0.0
c1) Servicios Básicos			0.0			0.0
c2) Servicios de Arrendamiento			0.0			0.0
c3) Servicios Profesionales, Científicos, Técnicos y Otros Servicios			0.0			0.0
c4) Servicios Financieros, Bancarios y Comerciales			0.0			0.0
c5) Servicios de Instalación, Reparación, Mantenimiento y Conservación			0.0			0.0
c6) Servicios de Comunicación Social y Publicidad			0.0			0.0
c7) Servicios de Traslado y Viáticos			0.0			0.0
c8) Servicios Oficiales			0.0			0.0
c9) Otros Servicios Generales			0.0			0.0
D. Transferencias, Asignaciones, Subsidios y Otras Ayudas (D=d1+d2+d3+d4+d5+d6+d7+d8+d9)	0.0	0.0	0.0	0.0	0.0	0.0
d1) Transferencias Internas y Asignaciones al Sector Público			0.0			0.0
d2) Transferencias al Resto del Sector Público			0.0			0.0
d3) Subsidios y Subvenciones			0.0			0.0
d4) Ayudas Sociales			0.0			0.0
d5) Pensiones y Jubilaciones			0.0			0.0
d6) Transferencias a Fideicomisos, Mandatos y Otros Análogos			0.0			0.0
d7) Transferencias a la Seguridad Social			0.0			0.0
d8) Donativos			0.0			0.0
d9) Transferencias al Exterior			0.0			0.0
E. Bienes Muebles, Inmuebles e Intangibles (E=e1+e2+e3+e4+e5+e6+e7+e8+e9)	0.0	0.0	0.0	0.0	0.0	0.0
e1) Mobiliario y Equipo de Administración			0.0			0.0
e2) Mobiliario y Equipo Educativo y Recreativo			0.0			0.0
e3) Equipo e Instrumental Médico y de Laboratorio			0.0			0.0
e4) Vehículos y Equipo de Transporte			0.0			0.0
e5) Equipo de Defensa y Seguridad			0.0			0.0
e6) Maquinaria, Otros Equipos y Herramientas			0.0			0.0
e7) Activos Biológicos			0.0			0.0
e8) Bienes Inmuebles			0.0			0.0
e9) Activos Intangibles			0.0			0.0
F. Inversión Pública (F=f1+f2+f3)	7,000.0	0.0	7,000.0	7,000.0	0.0	0.0
f1) Obra Pública en Bienes de Dominio Público	7,000.0		7,000.0	7,000.0		0.0
f2) Obra Pública en Bienes Propios			0.0			0.0
f3) Proyectos Productivos y Acciones de Fomento			0.0			0.0
G. Inversiones Financieras y Otras Provisiones (G=g1+g2+g3+g4+g5+g6+g7)	0.0	0.0	0.0	0.0	0.0	0.0
g1) Inversiones Para el Fomento de Actividades Productivas			0.0			0.0
g2) Acciones y Participaciones de Capital			0.0			0.0
g3) Compra de Títulos y Valores			0.0			0.0
g4) Concesión de Préstamos			0.0			0.0
g5) Inversiones en Fideicomisos, Mandatos y Otros Análogos			0.0			0.0
Fideicomiso de Desastres Naturales (Informativo)			0.0			0.0
g6) Otras Inversiones Financieras			0.0			0.0
g7) Provisiones para Contingencias y Otras Erogaciones Especiales			0.0			0.0
H. Participaciones y Aportaciones (H=h1+h2+h3)	0.0	0.0	0.0	0.0	0.0	0.0
h1) Participaciones			0.0			0.0
h2) Aportaciones			0.0			0.0
h3) Convenios			0.0			0.0
I. Deuda Pública (I=i1+i2+i3+i4+i5+i6+i7)	0.0	0.0	0.0	0.0	0.0	0.0
i1) Amortización de la Deuda Pública			0.0			0.0
i2) Intereses de la Deuda Pública			0.0			0.0
i3) Comisiones de la Deuda Pública			0.0			0.0
i4) Gastos de la Deuda Pública			0.0			0.0
i5) Costo por Coberturas			0.0			0.0
i6) Apoyos Financieros			0.0			0.0
i7) Adeudos de Ejercicios Fiscales Anteriores (ADEFAS)			0.0			0.0
III. Total de Egresos (III = I + II)	23,932.3	9,648.1	33,580.4	33,475.1	26,036.4	105.3

Universidad Politécnica de Atzacmulco Estado Analítico del Ejercicio del Presupuesto de Egresos Detallado Clasificación Administrativa Del 1 de Enero al 31 de Diciembre de 2019 (Miles de Pesos)						
Concepto ©	Egresos					Subejercicio
	Aprobado	Ampliaciones/ (Reducciones)	Modificado	Devengado	Pagado	
I. Gasto No Etiquetado (I=A+B+C+D+E+F+G+H)	16,932.3	9,648.1	26,580.4	26,475.1	26,036.4	105.3
205PA Universidad Politécnica de Atzacmulco	16,932.3	9,648.1	26,580.4	26,475.1	26,036.4	105.3
II. Gasto Etiquetado (II=A+B+C+D+E+F+G+H)	7,000.0	0.0	7,000.0	7,000.0	0.0	0.0
205PA Universidad Politécnica de Atzacmulco	7,000.0		7,000.0	7,000.0		
III. Total de Egresos (III = I + II)	23,932.3	9,648.1	33,580.4	33,475.1	26,036.4	105.3

Universidad Politécnica de Atlacomulco Estado Analítico del Ejercicio del Presupuesto de Egresos Detallado Clasificación Funcional (Finalidad y Función) Del 1 de Enero al 31 de Diciembre de 2019 (Miles de Pesos)						
Concepto (c)	Egresos					Subejercicio
	Aprobado (d)	Ampliaciones/ (Reducciones)	Modificado	Devengado	Pagado	
I. Gasto no Etiquetado (I=A+B+C+D)	16,932.3	9,648.1	26,580.4	26,475.1	26,036.4	105.3
A. Gobierno (A=a1+a2+a3+a4+a5+a6+a7+a8)	0.0	0.0	0.0	0.0	0.0	0.0
a1) Legislación			0.0			0.0
a2) Justicia			0.0			0.0
a3) Coordinación de la Política de Gobierno			0.0			0.0
a4) Relaciones Exteriores			0.0			0.0
a5) Asuntos Financieros y Hacendarios			0.0			0.0
a6) Seguridad Nacional			0.0			0.0
a7) Asuntos de Orden Público y de Seguridad Interior			0.0			0.0
a8) Otros Servicios Generales			0.0			0.0
B. Desarrollo Social (B=b1+b2+b3+b4+b5+b6+b7)	16,932.3	8,028.6	24,960.9	24,855.6	24,416.9	105.3
b1) Protección Ambiental			0.0			0.0
b2) Vivienda y Servicios a la Comunidad			0.0			0.0
b3) Salud			0.0			0.0
b4) Recreación, Cultura y Otras Manifestaciones Sociales			0.0			0.0
b5) Educación	16,932.3	8,028.6	24,960.9	24,855.6	24,416.9	105.3
b6) Protección Social			0.0			0.0
b7) Otros Asuntos Sociales			0.0			0.0
C. Desarrollo Económico (C=c1+c2+c3+c4+c5+c6+c7+c8+c9)	0.0	0.0	0.0	0.0	0.0	0.0
c1) Asuntos Económicos, Comerciales y Laborales en General			0.0			0.0
c2) Agropecuaria, Silvicultura, Pesca y Caza			0.0			0.0
c3) Combustibles y Energía			0.0			0.0
c4) Minería, Manufacturas y Construcción			0.0			0.0
c5) Transporte			0.0			0.0
c6) Comunicaciones			0.0			0.0
c7) Turismo			0.0			0.0
c8) Ciencia, Tecnología e Innovación			0.0			0.0
c9) Otras Industrias y Otros Asuntos Económicos			0.0			0.0
D. Otras no Clasificadas en Funciones Anteriores (D=d1+d2+d3+d4)	0.0	1,619.5	1,619.5	1,619.5	1,619.5	0.0
d1) Transacciones de la Deuda Pública / Costo Financiero de la Deuda			0.0			0.0
d2) Transferencias, Participaciones y Aportaciones Entre Diferentes Niveles y Ordenes de Gobierno			0.0			0.0
d3) Saneamiento del Sistema Financiero			0.0			0.0
d4) Adeudos de Ejercicios Fiscales Anteriores	0.0	1,619.5	1,619.5	1,619.5	1,619.5	0.0
II. Gasto Etiquetado (II=A+B+C+D)	7,000.0	0.0	7,000.0	7,000.0	0.0	0.0
A. Gobierno (A=a1+a2+a3+a4+a5+a6+a7+a8)	0.0	0.0	0.0	0.0	0.0	0.0
a1) Legislación			0.0			0.0
a2) Justicia			0.0			0.0
a3) Coordinación de la Política de Gobierno			0.0			0.0
a4) Relaciones Exteriores			0.0			0.0
a5) Asuntos Financieros y Hacendarios			0.0			0.0
a6) Seguridad Nacional			0.0			0.0
a7) Asuntos de Orden Público y de Seguridad Interior			0.0			0.0
a8) Otros Servicios Generales			0.0			0.0
B. Desarrollo Social (B=b1+b2+b3+b4+b5+b6+b7)	7,000.0	0.0	7,000.0	7,000.0	0.0	0.0
b1) Protección Ambiental			0.0			0.0
b2) Vivienda y Servicios a la Comunidad			0.0			0.0
b3) Salud			0.0			0.0
b4) Recreación, Cultura y Otras Manifestaciones Sociales			0.0			0.0
b5) Educación	7,000.0		7,000.0	7,000.0		0.0
b6) Protección Social			0.0			0.0
b7) Otros Asuntos Sociales			0.0			0.0
C. Desarrollo Económico (C=c1+c2+c3+c4+c5+c6+c7+c8+c9)	0.0	0.0	0.0	0.0	0.0	0.0
c1) Asuntos Económicos, Comerciales y Laborales en General			0.0			0.0
c2) Agropecuaria, Silvicultura, Pesca y Caza			0.0			0.0
c3) Combustibles y Energía			0.0			0.0
c4) Minería, Manufacturas y Construcción			0.0			0.0
c5) Transporte			0.0			0.0
c6) Comunicaciones			0.0			0.0
c7) Turismo			0.0			0.0
c8) Ciencia, Tecnología e Innovación			0.0			0.0
c9) Otras Industrias y Otros Asuntos Económicos			0.0			0.0
D. Otras no Clasificadas en Funciones Anteriores (D=d1+d2+d3+d4)	0.0	0.0	0.0	0.0	0.0	0.0
d1) Transacciones de la Deuda Pública / Costo Financiero de la Deuda			0.0			0.0
d2) Transferencias, Participaciones y Aportaciones Entre Diferentes Niveles y Ordenes de Gobierno			0.0			0.0
d3) Saneamiento del Sistema Financiero			0.0			0.0
d4) Adeudos de Ejercicios Fiscales Anteriores			0.0			0.0
III. Total de Egresos (III = I + II)	23,932.3	9,648.1	33,580.4	33,475.1	26,036.4	105.3

Universidad Politécnica de Atlacomulco Estado Analítico del Ejercicio del Presupuesto de Egresos Detallado Clasificación de Servicios Personales por Categoría Del 1 de Enero al 31 de Diciembre de 2019 (Miles de Pesos)						
Concepto (c)	Egresos					Subejercicio
	Aprobado	Ampliaciones/ (Reducciones)	Modificado	Devengado	Pagado	
I. Gasto no Etiquetado (I=A+B+C+D+E+F)	10,607.9	7,037.6	17,645.5	17,645.5	17,645.5	0.0
A. Personal Administrativo y de Servicio Público	10,607.9	7,037.6	17,645.5	17,645.5	17,645.5	0.0
B. Magisterio			0.0			0.0
C. Servicios de Salud (C=c1+c2)	0.0	0.0	0.0	0.0	0.0	0.0
c1) Personal Administrativo			0.0			0.0
c2) Personal Médico, Paramédico y afin			0.0			0.0
D. Seguridad Pública			0.0			0.0
E. Gastos asociados a la implementación de nuevas leyes federales o reformas a las mismas (E = e1 + e2)	0.0	0.0	0.0	0.0	0.0	0.0
e1) Nombre del Programa o Ley 1			0.0			0.0
e2) Nombre del Programa o Ley 2			0.0			0.0
F. Sentencias laborales definitivas			0.0			0.0
			0.0			0.0
II. Gasto Etiquetado (II=A+B+C+D+E+F)	0.0	0.0	0.0	0.0	0.0	0.0
A. Personal Administrativo y de Servicio Público			0.0			0.0
B. Magisterio			0.0			0.0
C. Servicios de Salud (C=c1+c2)	0.0	0.0	0.0	0.0	0.0	0.0
c1) Personal Administrativo			0.0			0.0
c2) Personal Médico, Paramédico y afin			0.0			0.0
D. Seguridad Pública			0.0			0.0
E. Gastos asociados a la implementación de nuevas leyes federales o reformas a las mismas (E = e1 + e2)	0.0	0.0	0.0	0.0	0.0	0.0
e1) Nombre del Programa o Ley 1			0.0			0.0
e2) Nombre del Programa o Ley 2			0.0			0.0
F. Sentencias laborales definitivas			0.0			0.0
III. Total del Gasto en Servicios Personales (III = I + II)	10,607.9	7,037.6	17,645.5	17,645.5	17,645.5	0.0