

UNIVERSIDAD POLITÉCNICA  
DE CUAUTITLÁN IZCALLI  
UPCI



CONTENIDO		PÁGINA
I.	INFORMACIÓN CONTABLE	
	ESTADO DE SITUACIÓN FINANCIERA	5
	ESTADO DE ACTIVIDADES	6
	ESTADO DE VARIACIÓN EN LA HACIENDA PÚBLICA	7
	ESTADO DE CAMBIOS EN LA SITUACIÓN FINANCIERA	8
	ESTADO DE FLUJOS DE EFECTIVO	9
	ESTADO ANALÍTICO DEL ACTIVO	10
	ESTADO ANALÍTICO DE LA DEUDA Y OTROS PASIVOS	11
	NOTAS A LOS ESTADOS FINANCIEROS	12
II.	INFORMACIÓN PRESUPUESTARIA	31
III.	INFORMACIÓN PROGRAMÁTICA	45
IV.	ANEXOS ESTABLECIDOS EN DIFERENTES ORDENAMIENTOS	57
V.	FORMATOS PARA EL CUMPLIMIENTO DE LA LEY DE DISCIPLINA FINANCIERA DE LAS ENTIDADES FEDERATIVAS Y LOS MUNICIPIOS	61



Universidad Politécnica de Cuautitlán Izcalli  
Estado de Situación Financiera  
Al 31 de Diciembre de 2019 y 2018  
(Miles de Pesos)

CONCEPTO	Año		CONCEPTO	Año	
	2019	2018		2019	2018
<b>ACTIVO</b>			<b>PASIVO</b>		
<i>Activo Circulante</i>			<i>Pasivo Circulante</i>		
Efectivo y Equivalentes	936.7	2,274.8	Cuentas por Pagar a Corto Plazo	21,367.7	44,099.3
Derechos a Recibir Efectivo o Equivalentes	22,946.0	42,935.7	Documentos por Pagar a Corto Plazo		
Derechos a Recibir Bienes o Servicios			Porción a Corto Plazo de la Deuda Pública a Largo Plazo		
Inventarios			Títulos y Valores a Corto Plazo		
Almacenes			Pasivos Diferidos a Corto Plazo		
Estimación por Pérdida o Deterioro de Activos Circulantes			Fondos y Bienes de Tercero en Garantía y/o Administración a Corto Plazo		
Otros Activos Circulantes			Provisiones a Corto Plazo		
			Otros Pasivos a Corto Plazo		
<b>Total de Activos Circulantes</b>	<b>23,882.7</b>	<b>45,210.5</b>	<b>Total de Pasivos Circulantes</b>	<b>21,367.7</b>	<b>44,099.3</b>
<i>Activo No Circulante</i>			<i>Pasivo No Circulante</i>		
Inversiones Financieras a Largo Plazo			Cuentas por Pagar a Largo Plazo		
Derechos a Recibir Efectivo o Equivalentes a Largo Plazo			Documentos por Pagar a Largo Plazo		
Bienes Inmuebles, Infraestructura y Construcciones en Proceso	47,461.9	47,461.7	Deuda Pública a Largo Plazo		
Bienes Muebles	7,075.9	6,504.7	Pasivos Diferidos a Largo Plazo		
Activos Intangibles			Fondos y Bienes de Tercero en Garantía y/o en Administración a Largo Plazo		
Depreciación, Deterioro y Amortización Acumulada de Bienes	-1,485.5	-726.5	Provisiones a Largo Plazo		
Activos Diferidos	116.8	116.8			
Estimación por Pérdida o Deterioro de Activos no Circulantes			<b>Total de Pasivos No Circulantes</b>		
Otros Activos no Circulantes					
<b>Total de Activos No Circulantes</b>	<b>53,169.1</b>	<b>53,356.7</b>	<b>Total del Pasivo</b>	<b>21,367.7</b>	<b>44,099.3</b>
<b>Total del Activo</b>	<b>77,051.8</b>	<b>98,567.2</b>	<b>HACIENDA PÚBLICA/ PATRIMONIO</b>		
			<i>Hacienda Pública/Patrimonio Contribuido</i>		
			Aportaciones		
			Donaciones de Capital		
			Actualización de la Hacienda Pública / Patrimonio		
			<b>Hacienda Pública/Patrimonio Generado</b>	<b>55,684.1</b>	<b>54,467.9</b>
			Resultados del Ejercicio (Ahorro / Desahorro)	1,216.1	619.2
			Resultados de Ejercicios Anteriores	54,468.0	53,848.7
			Revalúos		
			Reservas		
			Rectificaciones de Resultados de Ejercicios Anteriores		
			<b>Exceso o Insuficiencia en la Actualización de la Hacienda Pública/Patrimonio</b>		
			Resultado por Posición Monetaria		
			Resultado por Tenencia de Activos no Monetarios		
			<b>Total Hacienda Pública/ Patrimonio</b>	<b>55,684.1</b>	<b>54,467.9</b>
			<b>Total del Pasivo y Hacienda Pública / Patrimonio</b>	<b>77,051.8</b>	<b>98,567.2</b>

CUENTA PÚBLICA DEL GOBIERNO, ORGANISMOS AUXILIARES Y AUTÓNOMOS DEL ESTADO DE MÉXICO 2019

Universidad Politécnica de Cuautitlán Izcalli  
Estado de Actividades  
Del 1 de Enero al 31 de Diciembre de 2019 y 2018  
(Miles de Pesos)

Concepto	2019	2018
<b>INGRESOS Y OTROS BENEFICIOS</b>		
<b>Ingresos de la Gestión</b>		
Impuestos		
Cuotas y Aportaciones de Seguridad Social		
Contribuciones de Mejoras		
Derechos		
Productos de Tipo Corriente		
Aprovechamientos de Tipo Corriente		
Ingresos por Venta de Bienes y Servicios		
Ingresos no Comprendidos en las Fracciones de la Ley de Ingresos Causados en Ejercicios Fiscales Anteriores		
Pendientes de Liquidación o Pago		
<b>Participaciones, Aportaciones, Transferencias, Asignaciones, Subsidios y Otras Ayudas</b>	<b>21,920.7</b>	<b>23,505.5</b>
Participaciones y Aportaciones		
Transferencias, Asignaciones, Subsidios y Otras Ayudas	21,920.7	23,505.5
<b>Otros Ingresos y Beneficios</b>	<b>2,442.4</b>	<b>2,154.1</b>
Ingresos Financieros	2,180.0	2,125.2
Incremento por Variación de Inventarios		
Disminución del Exceso de Estimaciones por Pérdida o Deterioro u Obsolescencia		
Disminución del Exceso de Provisiones		
Otros Ingresos y Beneficios Varios	262.4	28.9
<b>Total de Ingresos y Otros Beneficios</b>	<b>24,363.1</b>	<b>25,659.6</b>
<b>GASTOS Y OTRAS PÉRDIDAS</b>		
<b>Gastos de Funcionamiento</b>	<b>22,276.9</b>	<b>21,122.7</b>
Servicios Personales	16,812.2	14,097.6
Materiales y Suministros	1,753.4	1,623.6
Servicios Generales	3,711.3	5,401.5
<b>Transferencias, Asignaciones, Subsidios y Otras Ayudas</b>		
Transferencias Internas y Asignaciones al Sector Público		
Transferencias al Resto del Sector Público		
Subsidios y Subvenciones		
Ayudas Sociales		
Pensiones y Jubilaciones		
Transferencias a Fideicomisos, Mandatos y Contratos Análogos		
Transferencias a la Seguridad Social		
Donativos		
Transferencias al Exterior		
<b>Participaciones y Aportaciones</b>		
Participaciones		
Aportaciones		
Convenios		
<b>Intereses, Comisiones y Otros Gastos de la Deuda Pública</b>		
Intereses de la Deuda Pública		
Comisiones de la Deuda Pública		
Gastos de la Deuda Pública		
Costo por Coberturas		
Apoyos Financieros		
<b>Otros Gastos y Pérdidas Extraordinarias</b>	<b>768.0</b>	<b>2,508.2</b>
Estimaciones, Depreciaciones, Deterioros, Obsolescencia y Amortizaciones	759.0	292.2
Provisiones		
Disminución de Inventarios		
Aumento por Insuficiencia de Estimaciones por Pérdida o Deterioro y Obsolescencia		
Aumento por Insuficiencia de Provisiones		
Otros Gastos	9.0	2,216.0
<b>Inversión Pública</b>	<b>102.1</b>	<b>1,409.5</b>
Inversión Pública no Capitalizable	102.1	1,409.5
<b>Total de Gastos y Otras Pérdidas</b>	<b>23,147.0</b>	<b>25,040.4</b>
<b>Resultados del Ejercicio (Ahorro/Desahorro)</b>	<b>1,216.1</b>	<b>619.2</b>

Universidad Politécnica de Cuautlán Izcalli Estado de Variación en la Hacienda Pública Del 1 de Enero al 31 de Diciembre de 2019					
Concepto	Hacienda Pública / Patrimonio Contribuido	Hacienda Pública / Patrimonio Generado de Ejercicios Anteriores	Hacienda Pública / Patrimonio Generado del Ejercicio	Exceso o Insuficiencia en la Actualización de la Hacienda Pública / Patrimonio	Total
<b>Hacienda Pública / Patrimonio Contribuido Neto de 2018</b>					
Aportaciones					
Donaciones de Capital					
Actualización de la Hacienda Pública/Patrimonio					
<b>Hacienda Pública / Patrimonio Generado Neto de 2018</b>		<b>53,848.7</b>	<b>619.2</b>		<b>54,467.9</b>
Resultados del Ejercicio (Ahorro/Desahorro)			619.2		619.2
Resultados de Ejercicios Anteriores		53,848.7			53,848.7
Revalúos					
Reservas					
Rectificaciones de Resultados de Ejercicios Anteriores					
<b>Exceso o Insuficiencia en la Actualización de la Hacienda Pública / Patrimonio Neto de 2018</b>					
Resultado por Posición Monetaria					
Resultado por Tenencia de Activos no Monetarios					
<b>Hacienda Pública / Patrimonio Neto Final de 2018</b>		<b>53,848.7</b>	<b>619.2</b>		<b>54,467.9</b>
<b>Cambios en la Hacienda Pública / Patrimonio Contribuido Neto de 2019</b>					
Aportaciones					
Donaciones de Capital					
Actualización de la Hacienda Pública/Patrimonio					
<b>Variaciones de la Hacienda Pública / Patrimonio Generado Neto de 2019</b>		<b>619.3</b>	<b>596.9</b>		<b>1,216.2</b>
Resultados del Ejercicio (Ahorro/Desahorro)			1,216.1		1,216.1
Resultados de Ejercicios Anteriores		619.3	-619.2		0.1
Revalúos					
Reservas					
Rectificaciones de Resultados de Ejercicios Anteriores					
<b>Cambios en el Exceso o Insuficiencia en la Actualización de la Hacienda Pública / Patrimonio Neto de 2019</b>					
Resultado por Posición Monetaria					
Resultado por Tenencia de Activos no Monetarios					
<b>Hacienda Pública / Patrimonio Neto Final de 2019</b>		<b>54,468.0</b>	<b>1,216.1</b>		<b>55,684.1</b>

**Universidad Politécnica de Cuautitlán Izcalli**  
**Estado de Cambios en la Situación Financiera**  
**Del 1 de Enero al 31 de Diciembre de 2019**  
(Miles de Pesos )

Concepto	Origen	Aplicación
<b>ACTIVO</b>	<b>22,086.8</b>	<b>571.4</b>
<b>Activo Circulante</b>	<b>21,327.8</b>	
Efectivo y Equivalentes	1,338.1	
Derechos a Recibir Efectivo o Equivalentes	19,989.7	
Derechos a Recibir Bienes o Servicios		
Inventarios		
Almacenes		
Estimación por Pérdida o Deterioro de Activos Circulantes		
Otros Activos Circulantes		
<b>Activo No Circulante</b>	<b>759.0</b>	<b>571.4</b>
Inversiones Financieras a Largo Plazo		
Derechos a Recibir Efectivo o Equivalentes a Largo Plazo		
Bienes Inmuebles, Infraestructura y Construcciones en Proceso		.2
Bienes Muebles		571.2
Activos Intangibles		
Depreciación, Deterioro y Amortización Acumulada de Bienes	759.0	
Activos Diferidos		
Estimación por Pérdida o Deterioro de Activos no Circulantes		
Otros Activos no Circulantes		
<b>PASIVO</b>		<b>22,731.6</b>
<b>Pasivo Circulante</b>		<b>22,731.6</b>
Cuentas por Pagar a Corto Plazo		22,731.6
Documentos por Pagar a Corto Plazo		
Porción a Corto Plazo de la Deuda Pública a Largo Plazo		
Títulos y Valores a Corto Plazo		
Pasivos Diferidos a Corto Plazo		
Fondos y Bienes de Terceros en Garantía y/o Administración a Corto Plazo		
Provisiones a Corto Plazo		
Otros Pasivos a Corto Plazo		
<b>Pasivo No Circulante</b>		
Cuentas por Pagar a Largo Plazo		
Documentos por Pagar a Largo Plazo		
Deuda Pública a Largo Plazo		
Pasivos Diferidos a Largo Plazo		
Fondos y Bienes de Terceros en Garantía y/o en Administración a Largo Plazo		
Provisiones a Largo Plazo		
<b>HACIENDA PÚBLICA/PATRIMONIO</b>	<b>1,216.2</b>	
<b>Hacienda Pública/Patrimonio Contribuido</b>		
Aportaciones		
Donaciones de Capital		
Actualización de la Hacienda Pública/Patrimonio		
<b>Hacienda Pública/Patrimonio Generado</b>	<b>1,216.2</b>	
Resultados del Ejercicio (Ahorro/Desahorro)	596.9	
Resultados de Ejercicios Anteriores	619.3	
Revalúos		
Reservas		
Rectificaciones de Resultados de Ejercicios Anteriores		
<b>Exceso o insuficiencia en la Actualización de la Hacienda Pública/Patrimonio</b>		
Resultado por Posición Monetaria		
Resultado por Tenencia de Activos no Monetarios		



**Universidad Politécnica de Cuautitlán Izcalli**  
**Estado de Flujos de Efectivo**  
**Del 1 de Enero al 31 de Diciembre de 2019 y 2018**  
**( Miles de Pesos )**

Concepto	2019	2018
<b>Flujos de Efectivo de las Actividades de Operación</b>		
<b>Origen</b>	<b>24,363.1</b>	<b>25,659.6</b>
Impuestos		
Cuotas y Aportaciones de Seguridad Social		
Contribuciones de Mejoras		
Derechos		
Productos de Tipo Corriente	2,180.0	2,125.2
Aprovechamientos de Tipo Corriente		
Ingresos por Venta de Bienes y Servicios		
Ingresos no Comprendidos en las Fracciones de la Ley de Ingresos Causados en Ejercicios Fiscales		
Anteriores Pendientes de Liquidación o Pago		
Participaciones y Aportaciones		
Transferencias, Asignaciones y Subsidios y Otras Ayudas	21,920.7	23,505.5
Otros Orígenes de Operación	262.4	28.9
<b>Aplicación</b>	<b>23,146.9</b>	<b>25,040.4</b>
Servicios Personales	16,812.2	14,097.6
Materiales y Suministros	1,753.4	1,623.6
Servicios Generales	3,711.3	5,401.5
Transferencias Internas y Asignaciones al Sector Público		
Transferencias al Resto del Sector Público		
Subsidios y Subvenciones		
Ayudas Sociales		
Pensiones y Jubilaciones		
Transferencias a Fideicomisos, Mandatos y Contratos Análogos		
Transferencias a la Seguridad Social		
Donativos		
Transferencias al Exterior		
Participaciones		
Aportaciones		
Convenios		
Otras Aplicaciones de Operación	870.0	3,917.7
<b>Flujos Netos de Efectivo por Actividades de Operación</b>	<b>1,216.2</b>	<b>619.2</b>
<b>Flujos de Efectivo de las Actividades de Inversión</b>		
<b>Origen</b>	<b>20,748.7</b>	<b>3,830.4</b>
Bienes Inmuebles, Infraestructura y Construcciones en Proceso		3,538.3
Bienes Muebles	759.0	292.1
Otros Orígenes de Inversión	19,989.7	
<b>Aplicación</b>	<b>571.4</b>	<b>45,578.5</b>
Bienes Inmuebles, Infraestructura y Construcciones en Proceso	.2	
Bienes Muebles	571.2	3,551.3
Otras Aplicaciones de Inversión		42,027.2
<b>Flujos Netos de Efectivo por Actividades de Inversión</b>	<b>20,177.3</b>	<b>-41,748.1</b>
<b>Flujo de Efectivo de las Actividades de Financiamiento</b>		
<b>Origen</b>		<b>42,375.2</b>
Endeudamiento Neto		
Interno		
Externo		42,375.2
Otros Orígenes de Financiamiento		
<b>Aplicación</b>	<b>22,731.7</b>	
Servicios de la Deuda		
Interno		
Externo		
Otras Aplicaciones de Financiamiento	22,731.7	
<b>Flujos Netos de Efectivo por Actividades de Financiamiento</b>	<b>-22,731.7</b>	<b>42,375.2</b>
<b>Incremento/Disminución Neta en el Efectivo y Equivalentes al Efectivo</b>	<b>-1,338.1</b>	<b>1,246.3</b>
<b>Efectivo y Equivalentes al Efectivo al Inicio del Ejercicio</b>	<b>2,274.8</b>	<b>1,028.5</b>
<b>Efectivo y Equivalentes al Efectivo al Final del Ejercicio</b>	<b>936.7</b>	<b>2,274.8</b>
Bajo protesta de decir verdad declaramos que los Estados Financieros y sus Notas son razonablemente correctos y responsabilidad del emisor.		

**Universidad Politécnica de Cuautitlán Izcalli**  
**Estado Analítico del Activo**  
**Del 1 de Enero al 31 de Diciembre de 2019**  
**(Miles de Pesos)**

Concepto	Saldo Inicial	Cargos del Período	Abonos del Período	Saldo Final	Variación del Período
	1	2	3	4 =(1+2-3)	(4-1)
<b>ACTIVO</b>	<b>98,567.2</b>	<b>68,072.5</b>	<b>89,588.0</b>	<b>77,051.8</b>	<b>-21,515.5</b>
<b>Activo Circulante</b>	<b>45,210.5</b>	<b>67,360.9</b>	<b>88,688.7</b>	<b>23,882.7</b>	<b>-21,327.8</b>
Efectivo y Equivalentes	2,274.8	63,774.7	65,112.8	936.7	-1,338.1
Derechos a Recibir Efectivo o Equivalentes	42,935.7	3,586.2	23,575.9	22,946.0	-19,989.7
Derechos a Recibir Bienes o Servicios					
Inventarios					
Almacenes					
Estimación por Pérdida o Deterioro de Activos Circulantes					
Otros Activos Circulantes					
<b>Activo no Circulante</b>	<b>53,356.7</b>	<b>711.6</b>	<b>899.3</b>	<b>53,169.1</b>	<b>-187.6</b>
Inversiones Financieras a Largo Plazo					
Derechos a Recibir Efectivo o Equivalentes a Largo Plazo					
Bienes Inmuebles, Infraestructura y Construcciones en Proceso	47,461.7	140.4	140.3	47,461.9	.2
Bienes Muebles	6,504.7	571.2		7,075.9	571.2
Activos Intangibles					
Depreciación, Deterioro y Amortización Acumulada de Bienes	-726.5		759.0	-1,485.5	-759.0
Activos Diferidos	116.8			116.8	
Estimación por Pérdida o Deterioro de Activos no Circulantes					
Otros Activos no Circulantes					

**Universidad Politécnica de Cuautitlán Izcalli**  
**Estado Analítico de la Deuda y Otros Pasivos**  
**Del 1 de Enero al 31 de Diciembre de 2019**  
**(Miles de Pesos)**

Denominación de las Deudas	Moneda de Contratación	Institución o País Acreedor	Saldo Inicial del Período	Saldo Final del Período
<b>DEUDA PÚBLICA</b>				
<b>Corto Plazo</b>				
<b>Deuda Interna</b>				
Instituciones de Crédito				
Títulos y Valores				
Arrendamientos Financieros				
<b>Deuda Externa</b>				
Organismos Financieros Internacionales				
Deuda Bilateral				
Títulos y Valores				
Arrendamientos Financieros				
<i>Subtotal a Corto Plazo</i>				
<b>Largo Plazo</b>				
<b>Deuda Interna</b>				
Instituciones de Crédito				
Títulos y Valores				
Arrendamientos Financieros				
<b>Deuda Externa</b>				
Organismos Financieros Internacionales				
Deuda Bilateral				
Títulos y Valores				
Arrendamientos Financieros				
<i>Subtotal a Largo Plazo</i>				
<b>Otros Pasivos</b>		Moneda Nacional	44,099.3	21,367.7
<b><i>Total de Deuda y Otros Pasivos</i></b>			<b>44,099.3</b>	<b>21,367.7</b>

## NOTAS A LOS ESTADOS FINANCIEROS

## NOTAS DE DESGLOSE

## 1. ESTADO DE SITUACIÓN FINANCIERA

## ACTIVO

## Efectivo y Equivalentes

Este rubro se integra como sigue:

Concepto	2019	2018
Efectivo en Bancos	936.7	2,274.8
<b>Total</b>	<b>936.7</b>	<b>2,274.8</b>

## Bancos

Los saldos de este rubro son propiedad de la Universidad y se encuentran íntegramente incluidos en el estado de situación financiera

Este concepto se integra como sigue:

## Bancos, Cuentas de Cheque

Banco		2019	2018
Santander Ingresos Propios	186	38.6	343.2
Santander	679	79.0	0.0
Santander	725	59.6	0.0
Santander Subsidio Estatal	325	0.5	0.0
Santander Concentradora	416	18.0	0.0
Santander Nomina	373	62.1	0.0
Santander Subsidio Federal	884	665.9	0.0
Banorte Subsidio Federal	933	13.0	.2
Banorte Subsidio Estatal	924	0.0	1,912.2
Banorte Ingresos Propios	951	0.0	15.8
Banorte ADEFAS	405	0.0	3.4
<b>Total</b>		<b>936.7</b>	<b>2,274.8</b>

## Derechos a Recibir Efectivo y Equivalentes y Bienes o Servicios a Recibir

Este rubro se integra como sigue:

Concepto	2019	2018
Inversiones Financieras a Corto Plazo	22,742.5	42,005.3
Cuentas por Cobrar	0.0	880.3
Deudores Diversos	203.5	50.1
<b>Total</b>	<b>22,946.0</b>	<b>42,935.7</b>

## Inversiones Financieras

Este saldo se integra con la información siguiente:

Bancos		2019	2018
Santander FAM	679	6,689.3	21,195.9
Santander FAM	725	16,053.2	20,809.4
<b>Total</b>		<b>22,742.5</b>	<b>42,005.3</b>

## Cuentas por Cobrar

Concepto	2019	2018
Gobierno del Estado de México	0.0	880.3
<b>Total</b>	<b>0.0</b>	<b>880.3</b>

## Deudores Diversos

Concepto	2019	2018
Subsidio al Empleo	2.2	12.0
Funcionarios y Empleados	201.3	38.1
<b>Total</b>	<b>203.5</b>	<b>50.1</b>

## VENCIMIENTO DE DEUDORES DIVERSOS

CONCEPTO	HASTA 60 DÍAS	DE 61 A 360 DÍAS	MÁS DE 360 DÍAS	TOTAL
Subsidio al Empleo	2.2	0.0	0.0	2.2
Durán Ruiz Erick	7.7	7.0	0.0	14.7
Monroy Gaytán José Francisco	1.2	0.0	0.0	1.2
Conde Aguilar Maura Patricia	2.5	0.0	0.0	2.5
González Sánchez Herminio	0.0	0.0	43.0	43.0
García Montes Aline	0.8	0.0	0.0	0.8
Canceco Arteaga Elena Areli	0.0	1.5	0.0	1.5
Reyes Márquez Mauro Rafael	3.2	0.0	0.0	3.2
Guillermo Xavier Morales Millán	48.2	0.0	0.0	48.2
Rivera Cabrera Sergio	0.0	23.6	0.0	23.6
Estrada Lara J Jesús Cesar	0.0	1.9	0.0	1.9
Acosta Dávila Jorge Luis	5.8	0.0	0.0	5.8
Pérez Zuñiga Miguel Ángel	0.0	32.5	0.0	32.5
Mejía Beto Saida Abidgail	22.7	0.0	0.0	22.7
García García José Roberto	-0.3	0.0	0.0	-0.3
<b>Total</b>	<b>94.0</b>	<b>66.5</b>	<b>43.0</b>	<b>203.5</b>

## Bienes Muebles, Inmuebles e Intangibles

Este rubro se integra de:

Construcciones en Proceso	2019	2018
Edificio de Laboratorio	26,000.0	26,000.0
Edificio de Gobierno	21,461.9	21,461.7
<b>Total</b>	<b>47,461.9</b>	<b>47,461.7</b>

## Bienes Muebles

Concepto	2019	2018
Equipo de Cómputo	2,196.4	2,146.9
Equipo y Aparatos Audiovisuales	982.7	975.8
Equipo de Laboratorio	1,004.9	1,004.9
Equipo de Foto, Cine y Grabación	26.3	26.3
Equipo de Transporte	1,212.5	730.7
Mobiliario y Equipo de Oficina	1,653.1	1,620.2
<b>Total bienes muebles</b>	<b>7,075.9</b>	<b>6,504.7</b>

## Depreciación del Activo no Circulante

Concepto	2019	2018
Equipo de Cómputo	694.8	259.6
Equipo y Aparatos Audiovisuales	206.7	108.5
Equipo de Laboratorio	175.4	74.9
Equipo de Foto, Cine y Grabación	7.4	4.6
Equipo de Transporte	322.7	249.6
Mobiliario y Equipo de Oficina	78.5	29.3
<b>Total de depreciación acumulada de bienes inmuebles y muebles</b>	<b>1,485.5</b>	<b>726.5</b>

## Otros Activos

## Activos Diferidos

Se integra de 116.8 miles de pesos por un depósito en garantía realizado a Comisión Federal de Electricidad para la apertura del Contrato del Organismo.

## PASIVO

## Cuentas por pagar a corto plazo

El saldo de esta cuenta se integra de acuerdo a lo siguiente:

CONCEPTO	2019	2018
Proveedores por Pagar a Corto Plazo	15,238.1	20,878.6
Retenciones y Contribuciones por Pagar a Corto Plazo	676.3	1,235.7
Otras cuentas por Pagar a Corto Plazo	5,453.3	21,985.0
<b>Total</b>	<b>21,367.7</b>	<b>44,099.3</b>

## Proveedores por Pagar

Proveedores	2019	2018
Apaez Melchor Otero y Cía. S.C.	6.6	13.2
Edificio de Gobierno	14,831.2	20,000.6
Mint Sistemas S.A. de C.V.	1.6	1.6
Edu Red A.C.	187.5	187.5
Daisy Guadalupe González	1.1	1.1
Graciela Arredondo Ramírez	2.4	2.4
Teléfonos de México S.A.B. de C.V.	7.8	7.8
Leticia Copca Lora	25.0	25.0
Control Ambiental Integral México	13.1	0.0
Graciela Arredondo Ramírez	9.7	0.0
Conocer	32.1	0.0
Seguros Banorte S.A. de C.V.	5.5	0.0
Juan Alejandro Castelán Cruz	1.4	0.0
María Ignacia Gutiérrez Miranda	.2	0.0
Alpha Suprim SA de CV	0.0	140.9
Igeo Soluciones SA de CV	0.0	200.0
Connotime SA de CV	0.0	7.5
Corporación de Seguridad Privada Ecah SA de CV	0.0	63.1
Juan Carlos López González	0.0	32.0
Itep International	0.0	131.5
Compañía Federal de Electricidad	0.0	29.8
Centro Nacional de Evaluación para la Educación Sup Ceneval	0.0	34.6
Badipa, S.A. de C.V.	48.3	0.0
Asesores y Consultores Especializados Vector, S.C.	64.6	0.0
<b>Total</b>	<b>15,238.1</b>	<b>20,878.6</b>

## Retenciones y Contribuciones por Pagar

Este renglón se integra como sigue:

Retenciones	2019	2018
Impuesto Sobre la Renta (ISR)	110.4	432.0
Impuestos Sobre La Renta De Servicios Profesionales	1.9	8.0
Impuesto Sobre Erogaciones Sobre el Producto del Trabajo (3%)	24.6	85.7
ISSEMyM	278.2	690.4
Aguinaldo	0	19.7
2% Sobre Supervisión de Obra	261.2	0.0
<b>Total</b>	<b>676.3</b>	<b>1,235.7</b>

## Otras Cuentas por Pagar a Corto Plazo

Este renglón se integra como sigue:

Otras Cuentas por Pagar	2019	2018
Ingresos Pendientes De Clasificar	0.0	9.0
Ingresos Conocer	0.0	32.1
Concentrado De Nomina	0.0	6.1
Seguro Médico Estudiantil	3.1	3.1
Prima Vacacional 2018	7.0	9.5
Gobierno Del Estado De México (FAM)	1.2	1,854.6
Estimulos Gobierno Del Estado De México	10.1	0.0
Edificio De Laboratorio	5,258.9	19,989.2
Juan Carlos Medina Ruiz	0.1	0.1
Skill Technology	3.4	3.4
Limpieza Y Mantenimiento Jym	0.0	0.7
Jorge Rojas Sánchez	0.2	0.2
Gerardo González Ramos	0.1	0.1
José Martin Patiño Hernández	0.5	0.5
María Fernanda Ruiz Arellano	2.2	2.2
Gabriel Alejandro González	5.2	0.0
Mónica González Sánchez	2.4	0.0
Consejo de Normalización y Certificación	5.1	0.0
Alfredo Sánchez	0.5	0.0
Pensión Alimenticia	3.0	0.0
Maura Patricia Conde Aguilar	0.0	0.4
Erick Duran Ruiz	0.0	9.4
Eduardo Nevada	0.0	10.6
Guillermo Xavier Morales Millán	0.0	4.3
Mireya Lizeth Garcia Contreras	0.0	2.8
Seguro De Separación Hir	150.3	46.7
<b>Total</b>	<b>5,453.3</b>	<b>44,099.3</b>

## 2. ESTADO DE ACTIVIDADES

## Ingresos de Gestión

Este rubro se integra de las siguientes cuentas:

Concepto	2019	2018
Subsidio	21,920.7	23,505.5
Ingresos Financieros	2,180.0	2,125.2
Otros Ingresos	262.4	28.9
<b>Total</b>	<b>24,363.1</b>	<b>25,659.6</b>



Los ingresos financieros representan los intereses generados a la fecha de este informe, por las inversiones de las cuentas bancarias de la Universidad Politécnica de Cuautitlán Izcalli.

### Ingresos por Subsidio

Los ingresos por subsidio se integran como sigue:

Concepto	2019	2018
Subsidio Estatal	13,705.7	14,907.6
Subsidio Federal	8,215.0	8,597.9
<b>Total</b>	<b>21,920.7</b>	<b>23,505.5</b>
Ingresos Financieros	2,180.0	2,125.2
Otros Ingresos	262.4	28.9
<b>Total</b>	<b>24,363.1</b>	<b>25,659.6</b>

### Egresos

Este rubro se integra como sigue:

Concepto	2019	2018
Servicios Personales	16,812.2	14,097.6
Materiales y Suministros	1,753.4	1,623.6
Servicios Generales	3,711.3	5,401.5
Bienes Muebles e Intangibles	102.1	1,409.5
Otros Gastos y Pérdidas Extraordinarias	768.0	2,508.2
<b>Total gastos y otras pérdidas</b>	<b>23,147.0</b>	<b>25,040.4</b>

Los egresos ejercidos en el ejercicio se regulan a través de los procedimientos de adquisiciones, arrendamientos y contratación de servicios.

### Otros Gastos y Otras Pérdidas

Este rubro se integra como sigue:

Concepto	2019	2018
Depreciación	759.0	292.2
Otros	9.0	2,216.0
<b>Total</b>	<b>768.0</b>	<b>2,508.2</b>

## 3. ESTADO DE VARIACIÓN EN LA HACIENDA PÚBLICA

## Hacienda Pública/Patrimonio

Concepto	2019
Resultado del Ejercicio	1,216.1
Resultado de Ejercicios Anteriores	54,468.0
<b>Total</b>	<b>55,684.1</b>

## 4. ESTADO DE FLUJO DE EFECTIVO

## Efectivo y Equivalentes

Concepto	2019	2018
Efectivo en Bancos - Dependencias	936.7	2,274.8
<b>Total de Efectivo y Equivalentes</b>	<b>936.7</b>	<b>2,274.8</b>

## CONCILIACIÓN DE LOS FLUJOS DE EFECTIVO NETOS DE LAS ACTIVIDADES DE OPERACIÓN Y LA CUENTA DE AHORRO/DESAHORRO ANTES DE RUBROS EXTRAORDINARIOS.

Concepto	2019	2018
Flujos Netos de Efectivo por Actividades de Operación	1,216.2	619.2
Flujos Netos de Efectivo por Actividades de Inversión	20,177.3	-41,748.1
Flujos Netos de Efectivo por Actividades de Financiamiento	-22,731.7	42,375.2
Incremento/Disminución Neta en el Efectivo y Equivalentes de Efectivo	-1,338.1	1,246.3
Efectivo y Equivalentes al Efectivo al Inicio del Ejercicio	2,274.8	1,028.5
Efectivo y Equivalentes al Final del Ejercicio	936.7	2,274.8

5. CONCILIACIÓN ENTRE LOS INGRESOS PRESUPUESTARIOS Y CONTABLES, ASÍ COMO ENTRE LOS EGRESOS PRESUPUESTARIOS Y LOS GASTOS CONTABLES

Universidad Politécnica de Cuautitlán Izcalli Conciliación entre los Ingresos Presupuestarios y Contables Correspondiente del 1 de Enero al 31 de Diciembre de 2019 (Miles de Pesos)		
<b>1. Ingresos Presupuestarios</b>		<b>25,313.1</b>
<b>2. Más Ingresos Contables no Presupuestarios</b>		
Incremento por Variación de Inventarios		
Disminución del Exceso de Estimaciones por Pérdida o Deterioro u Obsolescencia		
Disminución del Exceso de Provisiones		
Otros Ingresos y Beneficios Varios		
Otros Ingresos Contables no Presupuestarios		
<b>3. Menos Ingresos Presupuestarios no Contables</b>		<b>950.0</b>
Productos de Capital		
Aprovechamientos Capital		
Ingresos Derivados de Financiamientos	950.0	
Otros ingresos presupuestarios no contables		
<b>4. Ingresos Contables (4 = 1 + 2 - 3)</b>		<b>24,363.1</b>

Universidad Politécnica de Cuautitlán Izcalli Conciliación entre los Egresos Presupuestarios y los Gastos Contables Correspondiente del 1 de Enero al 31 de Diciembre de 2019 ( Miles de Pesos)		
<b>1.- Total de Egresos (Presupuestarios)</b>		<b>46,620.0</b>
<b>2.- Menos Egresos Presupuestarios no Contables</b>		<b>24,241.0</b>
Mobiliario y Equipo de Administración	82.4	
Mobiliario y Equipo Educativo y Recreativo		
Equipo e Instrumental Médico y de Laboratorio		
Vehículos y Equipo de Transporte	481.8	
Equipo de Defensa y Seguridad		
Maquinaria, Otros Equipos y Herramientas		
Activos Biológicos		
Bienes Inmuebles		
Activos Intangibles	7.0	
Obra Pública en Bienes Propios		
Acciones y Participaciones de Capital		
Compra de Títulos y Valores		
Inversiones en Fideicomisos, Mandatos y Otros Análogos		
Provisiones para Contingencias y Otras Erogaciones Especiales		
Amortización de la Deuda Pública		
Adeudos de Ejercicios Fiscales Anteriores (ADEFAS)	23,669.8	
<b>Otros Egresos Presupuestales no Contables</b>		
<b>3. Más Gastos Contables no Presupuestales</b>		<b>768.0</b>
Estimaciones, Depreciaciones, Deterioros, Obsolescencia y Amortizaciones	759.0	
Provisiones		
Disminución de Inventarios		
Aumento por Insuficiencia de Estimaciones por Pérdida o Deterioro u Obsolescencia		
Aumento por Insuficiencia de Provisiones		
Otros Gastos	9.0	
<b>Otros Gastos Contables no Presupuestales</b>		
<b>4. Total de Gasto Contable (4 = 1 - 2 + 3)</b>		<b>23,147.0</b>

## NOTAS DE MEMORIA (CUENTAS DE ORDEN)

Universidad Politécnica de Cuautitlán Izcalli		
CUENTAS DE ORDEN CONTABLES		
(Miles de Pesos)		
	2019	2018
CUENTAS DEUDORAS	0.0	0.0
CUENTAS ACREEDORAS	0.0	0.0

No Aplica

Universidad Politécnica de Cuautitlán Izcalli		
CUENTAS DE ORDEN PRESUPUESTALES		
(Miles de Pesos)		
	2019	2018
<b>CUENTAS DEUDORAS</b>		
Ley de Ingresos Estimada	47,729.2	25,177.6
Presupuesto de Egresos por Ejercer de Gastos de Funcionamiento	795.0	847.7
Presupuesto de Egresos Devengado de Gasto de Funcionamiento	177.1	589.6
Presupuesto de Egresos Pagado de Gastos de Funcionamiento	22,099.8	20,533.1
Presupuesto de Egresos por Ejercer de Bienes Muebles, Inmuebles e Intangibles	314.1	64.8
Presupuesto de Egresos Pagado de Bienes Muebles, Inmuebles e Intangibles	673.3	1,422.6
Presupuesto de Egresos Pagado de Intereses, Comisiones y Otros Gastos de la Deuda Pública	23,669.7	1,719.7
	<b>95,458.2</b>	<b>50,355.1</b>
<b>CUENTAS ACREEDORAS</b>		
Ley de Ingresos por Ejecutar	22,416.0	-4,587.2
Ley de Ingresos Devengado		880.3
Ley de Ingresos Recaudado	25,313.1	28,884.5
Presupuesto de Egresos Aprobado de Gastos de Funcionamiento	23,072.0	21,970.4
Presupuesto de Egresos Aprobado de Intereses, Comisiones y Otros Gastos de la Deuda Pública	23,669.7	1,719.7
Presupuesto de Egresos Aprobado de Bienes Muebles, Inmuebles e Intangibles	987.4	1,487.4
	<b>95,458.2</b>	<b>50,355.1</b>

## NOTAS DE GESTIÓN ADMINISTRATIVA

### 1. INTRODUCCIÓN

La Universidad Politécnica de Cuautitlán Izcalli inició operaciones en septiembre del año 2013, como parte de las acciones del Plan de Desarrollo del Estado de México 2011-2017, en instalaciones facilitadas por el H. Ayuntamiento de Cuautitlán Izcalli, bajo el modelo BIS (Bilingüe, Internacional y Sustentable), siendo la única institución académica con estas características en el Estado de México.

### 2. PANORAMA ECONÓMICO FINANCIERO

En el ejercicio 2019 los recursos de la Universidad Politécnica de Cuautitlán Izcalli se limitan al presupuesto anual calendarizado autorizado y a las ampliaciones presupuestales autorizadas por la Secretaría de Finanzas durante el ejercicio, por lo que el panorama económico dependerá de las medidas de contención del gasto que pudiera establecer el Gobierno del Estado de México para los ejercicios subsecuentes, derivado de la Ley de Disciplina Financiera y considerando las circunstancias económicas actuales que prevalecen en el País, sin soslayar el incremento en la matrícula de alumnos, en los planes de estudio así como en la infraestructura de la Universidad Politécnica de Cuautitlán Izcalli.

### 3. AUTORIZACIÓN E HISTORIA

Constitución y cambios en su estructura

a).-Fecha de creación

La Universidad Politécnica de Cuautitlán Izcalli, es un Organismo Público Descentralizado, con personalidad jurídica y patrimonio propios, creado por Decreto del Ejecutivo publicado el 13 de enero de 2014 en la Gaceta del Gobierno del Estado de México No. 6.

b).-Principales cambios en su estructura

Se iniciaron los trámites para la obtención de la Estructura Orgánica y del Tabulador correspondiente ante la Dirección General de Personal.

### 4. ORGANIZACIÓN Y OBJETO SOCIAL

La organización se encuentra integrada por:

1. Junta Directiva, órgano supremo de gobierno.
2. Rector, órgano con la máxima autoridad administrativa.
3. Las Unidades Administrativas que sean necesarias.
4. Consejo Social.
5. Consejo de Calidad, máxima autoridad académica.

#### Objeto Social

La Universidad Politécnica de Cuautitlán Izcalli (UPCI) tiene por objeto:

- I. Impartir educación superior en los niveles de Licenciatura, Especialización, Maestría y Doctorado, así como cursos de actualización en sus diversas modalidades, incluyendo educación a distancia, diseñados con base en competencias, para preparar profesionales con una sólida formación científica, tecnológica y en valores conscientes del contexto nacional e internacional, en lo económico, político, social, del medio ambiente y cultural.
- II. Propiciar la formación integral de sus estudiantes, en sus ámbitos intelectual, humana, social, profesional, alentando una vida sana y libre de discriminaciones.
- III. Llevar a cabo la investigación aplicada y desarrollo, pertinentes para el desarrollo económico y social de la región, del Estado y del país.
- IV. Difundir el conocimiento y la cultura a través de la extensión universitaria y la formación a lo largo de toda la vida.
- V. Promover la cultura innovadora, científica, tecnológica y emprendedora.
- VI. Prestar servicios tecnológicos y de asesoría que contribuyan a mejorar el desempeño del sector público, privado y social, así como de las empresas y otras organizaciones de la entidad de la región y en general del país.
- VII. Impartir programas de educación continua con orientación a la capacitación para el trabajo y al fomento de la cultura tecnológica en la región, en el Estado y en el país.
- VIII. Desarrollar estudios o proyectos en las áreas de su competencia que se traduzcan en aportaciones concretas que contribuyan al mejoramiento y mayor eficiencia de la producción de bienes o servicios y a la elevación de la calidad de vida de la comunidad.
- IX. Llevar a cabo programas de apoyo técnico en beneficio de la comunidad.
- X. Realizar funciones de vinculación con los sectores público, privado y social, para contribuir al desarrollo tecnológico, social y económico de la comunidad.
- XI. Cumplir con cualquier otro que permita consolidar el modelo educativo basado en competencias.

### **Principal Actividad**

Impartir, promover e impulsar la Educación Superior.

### **Ejercicio Fiscal**

El presente documento comprende un ejercicio fiscal comprendido del 1 de enero a 31 de diciembre de 2019.

### **Régimen Jurídico**

La institución ha sido creada como un Organismo Público Descentralizado del Gobierno del Estado de México.

### **Consideraciones Fiscales del Ente**

Se realizó el registro como contribuyente ante la Secretaría de Hacienda y Crédito Público en su carácter de Persona Moral con fines no lucrativos, como retenedor de impuestos sobre salarios y sobre sueldos asimilados a salarios, por lo que la UPCL se encuentra obligada a presentar declaraciones provisionales del Impuesto sobre

la Renta por dichas retenciones, declaración anual de sueldos y declaración mensual de operaciones con terceros.

Se llevaron a cabo los registros correspondientes ante el Instituto de Seguridad Social del Estado de México y Municipios y en el Registro Estatal de Contribuyentes, quedando sujetos al pago de Aportaciones y Retención de cuotas de Seguridad Social ante el primero y al pago del Impuesto sobre Erogaciones ante el segundo.

### Estructura Orgánica Básica

Hasta el 31 de diciembre de 2019 no se creó ninguna plaza, sin embargo, por las necesidades de operación al cierre del ejercicio se cubrieron 960 horas-semana-mes.

## UNIVERSIDAD POLITÉCNICA DE CUAUTILÁN IZCALLI ORGANIGRAMA

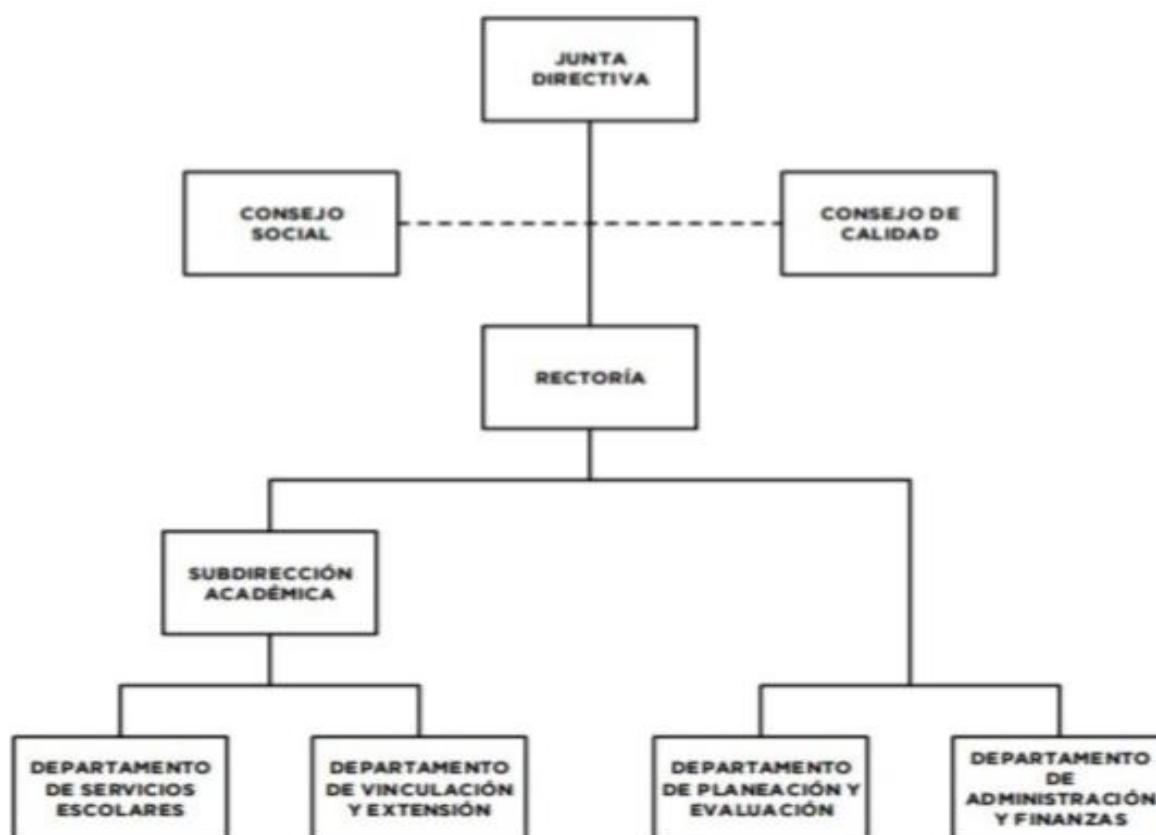



## Fideicomisos, Mandatos y Análogos de los Cuales es Fideicomitente o Fideicomisario

Durante el ejercicio 2019 no se creó fideicomiso alguno.

### Patrimonio

El patrimonio de la Universidad se integra por:

- I. Los ingresos que obtenga por los servicios que preste en cumplimiento de su objeto.
- II. Las aportaciones, participaciones, subsidios y apoyos que le otorguen los gobiernos Federal, Estatal y Municipal y, en general, las personas físicas y jurídicas colectivas para el cumplimiento de su objeto.
- III. Los legados, herencias y las donaciones, otorgadas en su favor, y los productos de fideicomisos en los que se le señale como fideicomisaria.
- IV. Los derechos, bienes muebles e inmuebles de su propiedad y los que adquiera por cualquier título legal.
- V. Las utilidades, intereses, dividendos, rendimientos, derechos y, en general todo ingreso que adquiera por cualquier título legal.

## 5. BASES DE PREPARACIÓN DE LOS ESTADOS FINANCIEROS

Los estados financieros que se acompañan fueron formulados de conformidad con los Postulados Básicos de Contabilidad Gubernamental y las normas de carácter general aplicables, emitidos por el Consejo Nacional para la Armonización Contable, establecidos en el Manual Único de Contabilidad Gubernamental para las Dependencias y Entidades Públicas del Gobierno y Municipios del Estado de México, considerando como base los Principios de Contabilidad Gubernamental.

### Armonización Contable Gubernamental

A partir del 1° de abril de 2009 entró en vigor la Ley General de Contabilidad Gubernamental, la cual tiene por objeto que los entes públicos apliquen la nueva Ley, para facilitar el registro y la fiscalización de los activos, pasivos, ingresos y gastos y en general para contribuir a medir la eficacia, economía y eficiencia del gasto e ingresos públicos, así como la determinación de la valuación del estado del patrimonio y su expresión en los estados financieros. Asimismo, fue creado el Consejo Nacional de Armonización Contable (CONAC) como órgano de coordinación para la armonización de la contabilidad gubernamental, el cual tiene por objeto la emisión de las normas contables y las disposiciones presupuestales que se aplicarán para la generación de información financiera y presupuestal que emitirán los entes públicos.

En 2009, 2010 y 2011, el CONAC emitió diversas disposiciones regulatorias en materia de contabilidad gubernamental y de presupuestos, en las cuales se establecieron diversas fechas para el inicio de su aplicación efectiva.

La Universidad se encuentra obligada a elaborar registros contables con base acumulativa y en apego al Marco Conceptual, Postulados Básicos, Normas y Metodologías que establezcan los momentos contables clasificadores y Manuales de Contabilidad Gubernamental, armonizados de acuerdo con las características señaladas a los artículos 40 y 41 de la Ley General de Contabilidad. Asimismo, a partir de la fecha señalada deberá emitir información contable presupuestaria y programática sobre la base técnica prevista en las disposiciones referidas.

## 6. POLÍTICAS DE CONTABILIDAD SIGNIFICATIVAS

### Reconocimiento de los efectos de la inflación en la información financiera

Los estados financieros fueron preparados, sobre la base del costo histórico original.

Tomando como referencia la NIF B-10 emitida por el Consejo Mexicano para la Investigación y Desarrollo de Normas de Información Financiera, A.C. y considerando que en los últimos 7 años la inflación de la economía mexicana no ha rebasado el 10% anual, se ha decidido no aplicar el procedimiento de revaluación de los Estados Financieros de la Universidad.

Bajo este esquema, se establece que cuando la economía se encuentre en un entorno inflacionario se definirá el procedimiento a través del cual, los entes gubernamentales, deberán realizar la revaluación de los estados financieros.

A continuación, se mencionan las principales políticas contables establecidas por el Organismo:

### Bancos/Tesorería e Inversiones Financieras a Corto Plazo

Los valores realizables se encuentran presentados principalmente por depósitos bancarios, valuados a su valor nominal, el cual no excede al valor de mercado. Los rendimientos de estas inversiones se registran conforme se devengan.

### Anticipos a Contratistas

Son las cantidades de dinero entregadas a los proveedores de bienes o servicios y contratistas de obra pública y servicios relacionados con la misma con el fin de obtener una contraprestación pactada mediante contrato, las cuales deberán ser comprobadas o reintegradas conforme a la normatividad que al efecto emitan la Secretaría de Finanzas, en el ámbito de su competencia.

### Bienes en Tránsito

Los bienes adquiridos y que no han sido recibidos, así como los que se encuentran en proceso de adquisición se registran a su valor nominal y una vez recibidos son traspasados a las cuentas de activo o de gastos que correspondan.

### Activo no Circulante (Inmuebles, Muebles y Depreciación)

Los bienes inmuebles o muebles como son; Terrenos, Edificios, Mobiliario y Equipo, Vehículos, Maquinaria, Equipos especiales, entre otros, se registran a su costo de adquisición, asentado en los documentos respectivos. En el caso de donaciones, expropiaciones o adjudicaciones, se registran a su valor estimado razonable o de avalúo, cumpliendo con lo establecido por el postulado de Contabilidad Gubernamental.

Tratándose de las adquisiciones de bienes muebles, con un costo unitario igual o mayor a 70 UMAS, se registran contablemente con un aumento en el activo y aquellas con un importe menor se registran como gastos.

En ambos casos se afecta el presupuesto de egresos en la partida y programa correspondiente.

Tratándose de las adquisiciones de bienes muebles, la Universidad Politécnica de Cuautitlán Izcalli, observa los lineamientos establecidos en las "Normas Administrativas para la Asignación y uso de Servicios" (ACP), publicadas en Gaceta de Gobierno, capitalizando las inversiones o en su caso, aplicándolas a resultados según se trate, pero controlando ambas adquisiciones a través de dos sistemas que son: "Sistema Integral de Control Patrimonial" (SICOPA).

## Depreciación

La depreciación representa la parte estimada de la capacidad de los activos que se han consumido durante el periodo, su fin es de índole informativa.

El registro contable de la depreciación tiene como objetivo reconocer la pérdida del valor de un activo que puede originarse por obsolescencia, desgaste o deterioro ordinario, defectos de fabricación, falta de uso, insuficiencia, entre otros.

La depreciación deberá calcularse, a partir del mes siguiente al de su adquisición, conforme al método de línea recta, de acuerdo a los porcentajes vigentes en el Manual de Contabilidad Gubernamental para las dependencias y Entidades Públicas del Gobierno y Municipios del Estado de México, aplicando las siguientes tasas anuales:

Mobiliario y Equipo de Administración	3%
Mobiliario y equipo de oficina	3%
Mobiliario y Equipo Educacional y recreativo	3%
Equipo de cómputo	20%
Equipo de transporte	10%

## Construcciones en Proceso

Se registran al costo histórico cuando se inicia el proceso adquisitivo, o bien, se formaliza la operación, independientemente de la forma o documentación que la soporte y/o con el costo histórico de las estimaciones pagadas a los contratistas e incluyen el costo de la elaboración de los proyectos, la propia construcción y la supervisión, así como los gastos y costos relacionados con la misma generados desde la planeación hasta su conclusión. Una vez terminada la obra, el valor de la construcción se transfiere a los bienes inmuebles que integran los bienes inmuebles. La obra pública se deberá registrar invariablemente en la cuenta Construcciones en proceso.

## Cuentas por Pagar a Corto Plazo

Las cuentas por pagar a favor de los proveedores de bienes y servicios se registran a su valor nominal y reconocen la obligación de pagar los servicios y la adquisición de bienes conforme se devengan, es decir, cuando se recibe los bienes y servicios a entera satisfacción de la Universidad.

## Obligaciones Laborales al Retiro

Las obligaciones laborales al retiro relacionadas con la prima de antigüedad, las indemnizaciones y compensaciones que se tengan que pagar a los empleados que dejen de prestar sus servicios bajo ciertas circunstancias, incluso por despidos injustificados resueltos por los tribunales correspondientes, se reconocen contablemente en el ejercicio en que se pagan y se afecta el presupuesto de egresos respectivo.

El régimen de seguridad social al que están sujetos los Servidores Públicos es el del Instituto de Seguridad Social del Estado de México y Municipios (ISSEMYM) para la salvaguarda de su derecho a la salud.

## Aportaciones

Las aportaciones efectuadas por el Gobierno del Estado de México en inversión física (bienes muebles e inmuebles) se registran en el patrimonio considerando el valor asentado en las actas entrega recepción de las obras o de las facturas de los bienes muebles.

### **Ingresos por Subsidios Estatales**

Se registran al valor histórico sobre la base a lo recaudado conforme al calendario presupuestal establecido y a la expedición de los contra-recibos correspondientes, independientemente de la fecha en que éstos sean cobrados por la Universidad Politécnica de Cuautitlán Izcalli.

### **Ingresos por Subsidios Federales**

Se registran a su valor nominal sobre la base a lo recaudado conforme al calendario presupuestal establecido y a la expedición de los recibos correspondientes, independientemente de la fecha en que éstos sean cobrados por la Universidad Politécnica de Cuautitlán Izcalli.

### **Ingresos Financieros**

Los ingresos financieros representan los intereses ganados producto de los excedentes de efectivo, que la Universidad Politécnica de Cuautitlán Izcalli mantiene en inversiones en valores de inmediata realización, se reconocen conforme se devengan.

### **Egresos y Otras Pérdidas**

Los gastos de operación se registran a su valor nominal y se reconocen conforme los bienes o servicios se reciben o se devengan.

### **Impuesto al Valor Agregado**

El impuesto al valor agregado pagado a los proveedores se registra formando parte del valor de los bienes y servicios afectando los bienes que conforman los inmuebles, mobiliario y equipo, las construcciones en proceso o los gastos de operación.

### **Cuentas de Orden Presupuestales de Ingresos y Egresos**

Con el propósito de contar con herramientas de control que permitan identificar los registros por Ingresos y Egresos de una entidad con el ejercicio presupuestal, se establece en la Ley de Contabilidad Gubernamental incluir el plan de cuentas, dentro del grupo de Cuentas de Orden, las cuentas presupuestales de ingresos y egresos.

## **7. POSICIÓN EN MONERA EXTRANJERA Y PROTECCIÓN POR RIESGO CAMBIARO**

El organismo no maneja posición en moneda extranjera y protección por riesgo cambiario durante el ejercicio fiscal 2019.

## **8. REPORTE ANALÍTICO DEL ACTIVO**

Los activos fijos son las inversiones que la Universidad hace en bienes tangibles en su beneficio, con carácter permanente, con el propósito de usarlos no de venderlos.

Las inversiones en bienes de activo fijo, son registradas a su valor de adquisición.

Los activos fijos que posee la Universidad se adquieren por medio de Compra, Transferencia o Donación y se registran al valor original consignado en las facturas de compra o en su caso, en los avalúos y/o actas respectivas.

## 9. FIDEICOMISOS, MANDATOS Y ANALOGOS

El organismo no presentó fideicomisos, mandatos y análogos hasta el 31 de diciembre de 2019.

## 10. REPORTE DE RECAUDACION

<i>Concepto</i>	<i>2019</i>
Subsidio Estatal	13,705.7
Subsidio Federal	8,215.0
<b>Total</b>	<b>21,920.7</b>
Ingresos Financieros	2,180.0
Otros Ingresos	262.4
<b>TOTAL 2019</b>	<b>24,363.1</b>

## 11. INFORMACION SOBRE LA DEUDA Y REPORTE ANALITICO DE LA DEUDA

El organismo no presentó deuda.

## 12. CALIFICACIONES OTORGADAS

El organismo no realizó transacciones para una calificación crediticia

## 13. PROCESO DE MEJORA

### Principales Políticas de Control Interno

Desde el inicio de las operaciones de la universidad, se han establecido las siguientes medidas de control:

#### Asistencia

Tanto el personal docente como el personal de apoyo registran el ingreso y egreso a las instalaciones de la institución, conforme a los horarios establecidos en los contratos individuales de trabajo. La contratación durante el ejercicio se ha realizado en forma eventual por cuatrimestres.

- Las nóminas se elaboran con el apoyo del Sistema SIFI Nómina, aplicándose los descuentos correspondientes por inasistencias y retención de impuestos y cuotas de acuerdo a la normatividad aplicable.

#### Recursos Financieros

- Los recursos financieros se depositan íntegramente en las cuentas bancarias, mismas que se manejan en forma mancomunada.
- Mensualmente se elaboran y analizan las conciliaciones bancarias.

- Antes de realizar cualquier gasto, se verifica que sea indispensable para la operación de la institución.
- La institución elabora el programa anual de adquisiciones, así como el programa anual de ahorro, con base en las medidas de austeridad emitidas por el Gobierno del Estado de México.

#### Medidas de Desempeño Financiero, Metas y Alcance

- Se elaboró el Programa Anual Operativo para el 2019, mismo que fue validado por la Junta Directiva de la Universidad.
- Trimestralmente se realiza la evaluación del avance de las metas.
- Se establecieron las cuotas por los servicios que presta la institución, generando recursos propios para incrementar la solvencia de la misma.

#### 14. INFORMACIÓN POR SEGMENTO

No aplicable debido a que, durante el ejercicio 2019, la Universidad únicamente realizó actividades y operaciones relativas a la enseñanza.

#### 15. EVENTOS POSTERIORES AL CIERRE

La administración del Organismo no conoce algún hecho posterior que tenga efecto sobre los estados financieros al 31 de diciembre de 2019.

#### 16. PARTES RELACIONADAS

No existen partes relacionadas que puedan ejercer influencia significativa sobre la toma de decisiones financieras y operativas.

#### 17. RESPONSABILIDAD SOBRE LA PRESENTACIÓN RAZONABLE DE LOS ESTADOS FINANCIEROS

**“Bajo protesta de decir verdad declaramos que los Estados Financieros y sus notas, son razonablemente correctos y son responsabilidad del emisor”**

El Despacho Contaduría Soto Prieto y CIA S.C., dictaminó los Estados Financieros de la Universidad Politécnica de Cuautitlán Izcalli al 31 de diciembre de 2019, informando que se presentan razonablemente en todos los aspectos materiales, la Situación Financiera de la UPCI.

# INFORMACIÓN PRESUPUESTARIA





U P C I

Universidad Politécnica de Cuautitlán Izcalli Ingresos y Egresos Del 1 de Enero al 31 de Diciembre de 2019 (Miles de pesos)												
CONCEPTO	PRESUPUESTO AUTORIZADO	%	AMPLIACIÓN	REDUCCIÓN	AUTORIZADO FINAL	%	PRESUPUESTO EJERCIDO	%	VARIACIÓN INICIAL	%	VARIACIÓN MODIFICADO	%
<b>INGRESOS:</b>	<b>22,607.4</b>	<b>100.0</b>	<b>31,693.3</b>	<b>6,571.5</b>	<b>47,729.2</b>	<b>100.0</b>	<b>25,313.1</b>	<b>100.0</b>	<b>2,705.7</b>	<b>12.0</b>	<b>(22,416.1)</b>	<b>(47.0)</b>
<b>Superávit Ejercicio Anterior</b>												
<b>Ordinarios</b>	<b>22,607.4</b>	<b>100.0</b>	<b>8,023.5</b>	<b>6,571.5</b>	<b>24,059.4</b>	<b>50.4</b>	<b>24,363.1</b>	<b>96.2</b>	<b>1,755.7</b>	<b>7.8</b>	<b>303.7</b>	<b>1.3</b>
<b>Estatales</b>	<b>22,607.4</b>	<b>100.0</b>	<b>8,023.5</b>	<b>6,571.5</b>	<b>24,059.4</b>	<b>50.4</b>	<b>24,363.1</b>	<b>96.2</b>	<b>1,755.7</b>	<b>7.8</b>	<b>303.7</b>	<b>1.3</b>
- Tributarios												
Impuestos sobre Erogaciones												
Impuestos sobre Tenencia												
Otros Impuestos y Accesorios												
- No Tributarios												
Derechos												
Sector Central												
Organismos Auxiliares												
Aportaciones de Mejoras												
Productos												
Aprovechamientos												
Ingresos Financieros												
Aportaciones y Cuotas de Seguridad Social	6,571.5	29.1		6,571.5			2,442.40	9.6	(4,129.1)	(62.8)	2,442.4	
Ingreso por Venta de Bienes y Servicio	16,035.9	70.9					21,920.7	86.6	5,884.8	36.7	(2,138.7)	(8.9)
Transferencias Asignaciones, Subsidio			8,023.5		24,059.4	50.4						
<b>Federales</b>												
Participaciones Federales												
Fondos de Aportaciones Ramo 33												
Otros Apoyos Federales												
<b>Extraordinarios</b>			<b>23,669.8</b>		<b>23,669.8</b>	<b>49.6</b>	<b>950.0</b>	<b>3.8</b>	<b>950.0</b>		<b>(22,719.8)</b>	<b>(96.0)</b>
Generación de Adefas			23,669.8		23,669.8	49.6	950.0	3.8	950.0		(22,719.8)	(96.0)
Financiamientos												
<b>EGRESOS:</b>	<b>22,607.4</b>	<b>100.0</b>	<b>31,970.2</b>	<b>6,848.4</b>	<b>47,729.2</b>	<b>100.0</b>	<b>46,620.0</b>	<b>100.0</b>	<b>(24,012.6)</b>	<b>(106.2)</b>	<b>1,109.2</b>	<b>2.3</b>
<b>Poderes Legislativo y Judicial</b>												
Poder Legislativo												
Poder Judicial												
<b>Gasto Total de Poder Ejecutivo</b>	<b>22,607.4</b>	<b>100.0</b>	<b>31,970.2</b>	<b>6,848.4</b>	<b>47,729.2</b>	<b>100.0</b>	<b>46,620.0</b>	<b>100.0</b>	<b>(24,012.6)</b>	<b>(106.2)</b>	<b>1,109.2</b>	<b>2.3</b>
<b>Gasto Programable:</b>	<b>22,607.4</b>	<b>100.0</b>	<b>8,300.4</b>	<b>6,848.4</b>	<b>24,059.4</b>	<b>50.4</b>	<b>22,950.2</b>	<b>49.2</b>	<b>(342.8)</b>	<b>(1.5)</b>	<b>1,109.2</b>	<b>4.6</b>
<b>Gasto Corriente</b>	<b>21,870.0</b>	<b>96.7</b>	<b>7,679.9</b>	<b>6,477.9</b>	<b>23,072.0</b>	<b>48.3</b>	<b>22,276.9</b>	<b>47.8</b>	<b>(406.9)</b>	<b>(1.9)</b>	<b>795.1</b>	<b>3.4</b>
Servicios Personales	15,906.5	70.4	5,119.0	4,202.5	16,823.0	35.2	16,812.2	36.1	(905.7)	(5.7)	10.8	
Gasto Operativo	5,963.5	26.4	2,560.9	2,275.4	6,249.0	13.1	5,464.7	11.7	498.8	8.4	784.3	12.6
- Materiales y Suministros	1,939.4	8.6	1,048.9	758.8	2,229.5	4.7	1,753.4	3.8	186.0	9.6	476.1	21.4
- Servicios Generales	4,024.1	17.8	1,512.0	1,516.6	4,019.5	8.4	3,711.3	8.0	312.8	7.8	308.2	7.7
<b>Transferencias</b>												
- Organismos Autónomos												
- Subsidios y Apoyos												
<b>Inversión Pública</b>	<b>737.4</b>	<b>3.3</b>	<b>620.5</b>	<b>370.5</b>	<b>987.4</b>	<b>2.1</b>	<b>673.3</b>	<b>1.4</b>	<b>64.1</b>	<b>8.7</b>	<b>314.1</b>	<b>31.8</b>
- Bienes Muebles e Inmuebles	737.4	3.3	620.5	370.5	987.4	2.1	673.3	1.4	64.1	8.7	314.1	31.8
- Obra Pública												
- Inversión Financiera												
<b>Gasto No Programable</b>			<b>23,669.8</b>		<b>23,669.8</b>	<b>49.6</b>	<b>23,669.8</b>	<b>50.8</b>	<b>(23,669.8)</b>			
<b>Transferencias a Municipios</b>												
- Participaciones												
- Aportaciones del Ramo 33												
- Convenios												
<b>Deuda Pública</b>			<b>23,669.8</b>		<b>23,669.8</b>	<b>49.6</b>	<b>23,669.8</b>	<b>50.8</b>	<b>(23,669.8)</b>			
- Costo Financiero de la Deuda												
- Amortizaciones												
- Pago de Adefas			23,669.8		23,669.8	49.6	23,669.8	50.8	(23,669.8)			
<b>Superávit(+)/ Déficit (-)</b>			<b>(276.9)</b>	<b>(276.9)</b>			<b>(21,306.9)</b>					
<b>% de los Ingresos</b>							<b>(84.2)</b>					

CUENTA PÚBLICA DEL GOBIERNO, ORGANISMOS AUXILIARES Y AUTÓNOMOS DEL ESTADO DE MÉXICO 2019

Universidad Politécnica de Cuautitlán Izcalli  
Estado Analítico de Ingresos  
Del 1 de Enero al 31 de Diciembre de 2019  
(Miles de Pesos)

Rubro de Ingresos	Ingreso					Diferencia (6= 5 - 1)
	Estimado	Ampliaciones y Reducciones	Modificado	Devengado	Recaudado	
	(1)	(2)	(3= 1 + 2)	(4)	(5)	
Impuestos						
Cuotas y Aportaciones de Seguridad Social						
Contribuciones de Mejoras						
Derechos						
Productos				2,180.0	2,180.0	2,180.0
Aprovechamientos				262.4	262.4	262.4
Ingresos por Ventas de Bienes, Prestación de Servicios y Otros Ingresos	6,571.5	-6,571.5				-6,571.5
Participaciones, Aportaciones, Convenios, Incentivos Derivados de la Colaboración Fiscal y Fondos Distintos de Aportaciones						
Transferencias, Asignaciones, Subsidios y Subvenciones, y Pensiones y Jubilaciones	16,035.9	8,023.5	24,059.4	21,920.7	21,920.7	5,884.8
Ingresos Derivados de Financiamientos		23,669.8	23,669.8	950.0	950.0	950.0
<b>Total</b>	<b>22,607.4</b>	<b>25,121.8</b>	<b>47,729.2</b>	<b>25,313.1</b>	<b>25,313.1</b>	
				<b>Ingresos excedentes<sup>1</sup></b>		<b>2,705.7</b>

Estado Analítico de Ingresos por Fuente de Financiamiento	Ingreso					Diferencia (6= 5 - 1)
	Estimado	Ampliaciones y Reducciones	Modificado	Devengado	Recaudado	
	(1)	(2)	(3= 1 + 2)	(4)	(5)	
<b>Ingresos del Poder Ejecutivo Federal o Estatal y de los Municipios</b>						
Impuestos						
Cuotas y Aportaciones de Seguridad Social						
Contribuciones de Mejoras						
Derechos						
Productos <sup>1</sup>						
Aprovechamientos <sup>2</sup>						
Participaciones, Aportaciones, Convenios, Incentivos Derivados de la Colaboración Fiscal y Fondos Distintos de Aportaciones						
Transferencias, Asignaciones, Subsidios y Subvenciones, y Pensiones y Jubilaciones						
<b>Ingresos de los Entes Públicos de los Poderes Legislativo y Judicial, de los Órganos Autónomos y del Sector Paraestatal o Paramunicipal, así como de las empresas Productivas del Estado</b>	<b>22,607.4</b>	<b>1,452.0</b>	<b>24,059.4</b>	<b>24,363.1</b>	<b>24,363.1</b>	<b>1,755.7</b>
Cuotas y Aportaciones de Seguridad Social						
Productos <sup>1</sup>				2,180.0	2,180.0	2,180.0
Ingresos por Ventas de Bienes, Prestación de Servicios y Otros Ingresos <sup>3</sup>	6,571.5	-6,571.5		262.4	262.4	-6,309.1
Transferencias, Asignaciones, Subsidios y Subvenciones, y Pensiones y Jubilaciones	16,035.9	8,023.5	24,059.4	21,920.7	21,920.7	5,884.8
<b>Ingresos Derivados de Financiamiento</b>		<b>23,669.8</b>	<b>23,669.8</b>	<b>950.0</b>	<b>950.0</b>	<b>950.0</b>
Ingresos Derivados de Financiamientos		23,669.8	23,669.8	950.0	950.0	950.0
<b>Total</b>	<b>22,607.4</b>	<b>25,121.8</b>	<b>47,729.2</b>	<b>25,313.1</b>	<b>25,313.1</b>	
				<b>Ingresos excedentes<sup>1</sup></b>		<b>2,705.7</b>

Universidad Politécnica de Cuautitlán Izcalli							
INGRESOS							
(Miles de Pesos)							
INGRESOS	PREVISTO	P R E S U P U E S T O 2 0 1 9		TOTAL AUTORIZADO	RECAUDADO	VARIACIÓN	
		ASIGNACIONES Y/O AMPLIACIONES	REDUCCIONES Y/O DISMINUCIONES			IMPORTE	%
<b>INGRESOS DE GESTIÓN</b>	<b>6,571.5</b>		<b>6,571.5</b>				
Ingresos por Venta de Bienes y Servicios	6,571.5		6,571.5				
<b>PARTICIPACIONES, APORTACIONES, TRANSFERENCIAS, ASIGNACIONES, SUBSIDIOS Y OTRAS AYUDAS</b>	<b>16,035.9</b>	<b>8,023.5</b>		<b>24,059.4</b>	<b>21,920.7</b>	<b>2,138.7</b>	<b>8.9</b>
Subsidio	16,035.9	8,023.5		24,059.4	21,920.7	2,138.7	8.9
<b>OTROS INGRESOS Y BENEFICIOS</b>		<b>23,669.8</b>		<b>23,669.8</b>	<b>3,392.4</b>	<b>20,277.4</b>	<b>85.7</b>
Ingresos Financieros					2,180.0	-2,180.0	
Pasivos que se Generen como Resultado de Erogaciones que se Devengan en el Ejercicio Fiscal pero que queden Pendientes de Liquidar al Cierre del Mismo		23,669.8		23,669.8	950.0	22,719.8	
Ingresos Diversos					262.4	-262.4	
<b>T O T A L</b>	<b>22,607.4</b>	<b>31,693.3</b>	<b>6,571.5</b>	<b>47,729.2</b>	<b>25,313.1</b>	<b>22,416.1</b>	<b>47.0</b>

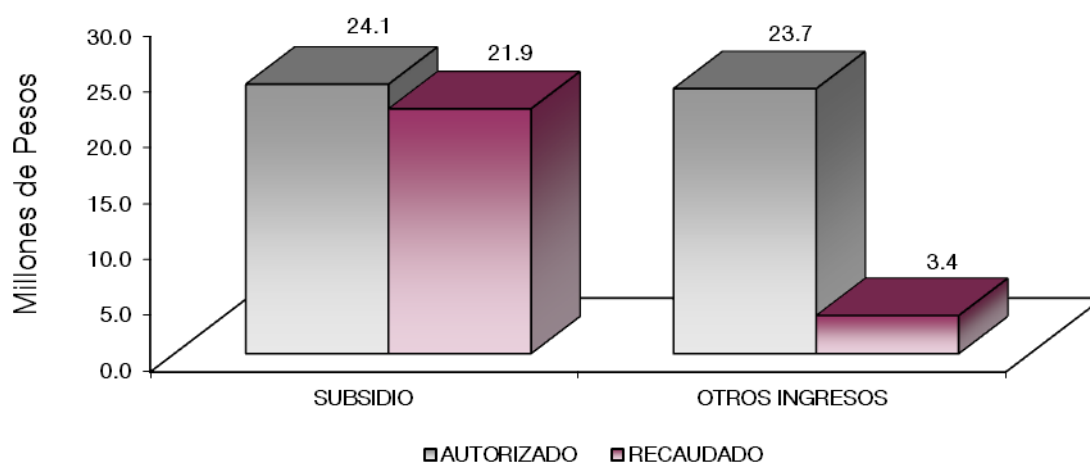

## NOTAS AL PRESUPUESTO DE INGRESOS

### INGRESOS

Se tenía previsto recaudar 22 millones 607.4 miles de pesos, posteriormente se autorizaron ampliaciones por 25 millones 121.8 miles de pesos, obteniendo un total autorizado de 47 millones 729.2 miles de pesos, de los cuales se recaudaron 25 millones 313.1 miles de pesos, lo que representó el 47 por ciento menos con lo respecto al monto autorizado.

### INGRESOS DE GESTION

Se tuvo previsto recaudar 6 millones 571.5 miles de pesos, los cuales fueron recaudados a través del convenio firmado con la Dirección General de Recaudación.

### PARTICIPACIONES, APORTACIONES, TRANSFERENCIAS, ASIGNACIONES, SUBSIDIOS Y OTRAS AYUDAS

#### Subsidio

Se tenía previsto recaudar 16 millones 35.9 miles de pesos, posteriormente se autorizaron ampliaciones por 8 millones 23.5 miles de pesos, obteniendo un total autorizado de 24 millones 59.4 miles de pesos, de los cuales se recaudaron 21 millones 920.7 miles de pesos, obteniendo una variación por 2 millones 138.7 miles de pesos, que representó el 8.9 por ciento respecto al monto autorizado.

### OTROS INGRESOS Y BENEFICIOS

Se autorizaron ampliaciones por 23 millones 669.8 miles de pesos, y se recaudaron 3 millones 392.4 miles de pesos, de los cuales corresponden a rendimientos de las cuentas de inversión y pasivos que se generan como resultado de erogaciones que se devenguen en el ejercicio fiscal pero que queden pendientes de liquidar al cierre del mismo e ingresos diversos.

Universidad Politécnica de Cuautitlán Izcalli  
Estado Analítico del Ejercicio del Presupuesto de Egresos  
Clasificación por Objeto del Gasto (Capítulo y Concepto)  
Del 1 de Enero al 31 de Diciembre de 2019  
(Miles de Pesos)

Concepto	Egresos					Subejercicio 6 = ( 3 - 4 )
	Aprobado	Ampliaciones/ (Reducciones)	Modificado	Devengado	Pagado	
	1	2	3 = (1 + 2)	4	5	
<b>Servicios Personales</b>	<b>15,906.5</b>	<b>916.5</b>	<b>16,823.0</b>	<b>16,812.2</b>	<b>16,812.2</b>	<b>10.8</b>
Remuneraciones al Personal de Carácter Permanente	10,899.3	319.9	10,579.4	10,576.6	10,576.6	2.8
Remuneraciones al Personal de Carácter Transitorio	-	-	-	-	-	-
Remuneraciones Adicionales y Especiales	2,515.4	532.1	3,047.5	3,040.4	3,040.4	7.1
Seguridad Social	1,483.5	962.0	2,445.5	2,445.5	2,445.5	0.0
Otras Prestaciones Sociales y Económicas	1,008.3	267.9	740.4	739.6	739.6	0.8
Provisiones	-	-	-	-	-	-
Pago de Estímulos a Servidores Públicos	-	10.1	10.1	10.1	10.1	-
<b>Materiales y Suministros</b>	<b>1,939.4</b>	<b>290.1</b>	<b>2,229.5</b>	<b>1,753.4</b>	<b>1,703.5</b>	<b>476.1</b>
Materiales de Administración, Emisión de Documentos y Artículos Oficiales	1,202.1	373.2	828.9	753.5	753.5	75.4
Alimentos y Utensilios	43.4	35.8	79.2	79.2	79.2	-
Materias Primas y Materiales de Producción y Comercialización	-	-	-	-	-	-
Materiales y Artículos de Construcción y de Reparación	97.2	674.1	771.3	497.0	495.4	274.3
Productos Químicos, Farmacéuticos y de Laboratorio	-	19.4	19.4	14.9	14.9	4.5
Combustibles, Lubricantes y Aditivos	247.2	-	247.2	201.3	201.3	45.9
Vestuario, Blancos, Prendas de Protección y Artículos Deportivos	97.1	17.6	79.5	77.8	29.5	17
Materiales y Suministros Para Seguridad	-	-	-	-	-	-
Herramientas, Refacciones y Accesorios Menores	252.4	48.4	204.0	129.7	129.7	74.3
<b>Servicio Generales</b>	<b>4,024.1</b>	<b>4.6</b>	<b>4,019.5</b>	<b>3,711.3</b>	<b>3,584.0</b>	<b>308.2</b>
Servicios Básicos	214.3	102.6	316.9	227.8	227.8	89.1
Servicios de Arrendamiento	-	-	-	-	-	-
Servicios Profesionales, Científicos, Técnicos y Otros Servicios	989.6	184.6	1,174.2	1,062.9	982.0	111.3
Servicios Financieros, Bancarios y Comerciales	1215	148.6	270.1	263.0	257.5	7.1
Servicios de Instalación, Reparación, Mantenimiento y Conservación	1,128.6	356.0	772.6	767.8	754.7	4.8
Servicios de Comunicación Social y Publicidad	-	7.7	7.7	7.7	7.7	-
Servicios de Traslado y Viáticos	47.5	16.2	63.7	56.5	56.5	7.2
Servicios Oficiales	510.4	419.8	90.6	90.5	90.5	0.1
Otros Servicios Generales	1012.2	311.5	1323.7	1235.1	1207.3	88.6
<b>Transferencias, Asignaciones, Subsidios y Otras Ayudas</b>	<b>-</b>	<b>-</b>	<b>-</b>	<b>-</b>	<b>-</b>	<b>-</b>
Transferencias Internas y Asignaciones al Sector Público	-	-	-	-	-	-
Transferencias al Resto del Sector Público	-	-	-	-	-	-
Subsidios y Subvenciones	-	-	-	-	-	-
Ayudas Sociales	-	-	-	-	-	-
Pensiones y Jubilaciones	-	-	-	-	-	-
Transferencias a Fideicomisos, Mandatos y Otros Análogos	-	-	-	-	-	-
Transferencias a la Seguridad Social	-	-	-	-	-	-
Donativos	-	-	-	-	-	-
Transferencias al Exterior	-	-	-	-	-	-
<b>Bienes Muebles, Inmuebles e Intangibles</b>	<b>737.4</b>	<b>250.0</b>	<b>987.4</b>	<b>673.3</b>	<b>673.3</b>	<b>314.1</b>
Mobiliario y Equipo de Administración	126.5	276.0	402.5	132.8	132.8	269.7
Mobiliario y Equipo Educativo y Recreativo	-	-	-	-	-	-
Equipo e Instrumental Médico y de Laboratorio	-	-	-	-	-	-
Vehículos y Equipo de Transporte	495.9	-	495.9	481.8	481.8	14.1
Equipo de Defensa y Seguridad	-	-	-	-	-	-
Maquinaria, Otros Equipos y Herramientas	-	-	-	-	-	-
Activos Biológicos	-	-	-	-	-	-
Bienes Inmuebles	-	-	-	-	-	-
Activos Intangibles	115.0	26.0	89.0	58.7	58.7	30.3
<b>Inversión Pública</b>	<b>-</b>	<b>-</b>	<b>-</b>	<b>-</b>	<b>-</b>	<b>-</b>
Obra Pública en Bienes de Dominio Público	-	-	-	-	-	-
Obra Pública en Bienes Propios	-	-	-	-	-	-
Proyectos Productivos y Acciones de Fomento	-	-	-	-	-	-
<b>Inversiones Financieras y Otras Provisiones</b>	<b>-</b>	<b>-</b>	<b>-</b>	<b>-</b>	<b>-</b>	<b>-</b>
Inversiones Para el Fomento de Actividades Productivas	-	-	-	-	-	-
Acciones y Participaciones de Capital	-	-	-	-	-	-
Compra de Títulos y Valores	-	-	-	-	-	-
Concesión de Préstamos	-	-	-	-	-	-
Inversiones en Fideicomisos, Mandatos y Otros Análogos	-	-	-	-	-	-
Otras Inversiones Financieras	-	-	-	-	-	-
Provisiones para Contingencias y Otras Erogaciones Especiales	-	-	-	-	-	-
<b>Participaciones y Aportaciones</b>	<b>-</b>	<b>-</b>	<b>-</b>	<b>-</b>	<b>-</b>	<b>-</b>
Participaciones	-	-	-	-	-	-
Aportaciones	-	-	-	-	-	-
Convenios	-	-	-	-	-	-
<b>Deuda Pública</b>	<b>-</b>	<b>23,669.8</b>	<b>23,669.8</b>	<b>23,669.8</b>	<b>23,669.8</b>	<b>-</b>
Amortización de la Deuda Pública	-	-	-	-	-	-
Intereses de la Deuda Pública	-	-	-	-	-	-
Comisiones de la Deuda Pública	-	-	-	-	-	-
Gastos de la Deuda Pública	-	-	-	-	-	-
Costo por Coberturas	-	-	-	-	-	-
Apoyos Financieros	-	-	-	-	-	-
Adeudos de Ejercicio Fiscales Anteriores (Adefas)	-	23,669.8	23,669.8	23,669.8	23,669.8	-
<b>Total del Gasto</b>	<b>22,607.4</b>	<b>25,121.8</b>	<b>47,729.2</b>	<b>46,620.0</b>	<b>46,442.8</b>	<b>1,109.2</b>

Universidad Politécnica de Cuautitlán Izcalli  
Estado Analítico del Ejercicio del Presupuesto de Egresos  
Clasificación Económica (por Tipo de Gasto)  
Del 1 de Enero al 31 de Diciembre de 2019  
(Miles de Pesos)

Concepto	Egresos					Subejercicio
	Aprobado	Ampliaciones/ (Reducciones)	Modificado	Devengado	Pagado	
	1	2	3 = (1 + 2)	4	5	
Gasto Corriente	21,870.0	1,202.0	23,072.0	22,276.9	22,099.7	795.1
Gasto de Capital	737.4	250.0	987.4	673.3	673.3	314.1
Amortización de la Deuda y Disminución de Pasivos	-	23,669.8	23,669.8	23,669.8	23,669.8	-
Pensiones y Jubilaciones	-	-	-	-	-	-
Participaciones	-	-	-	-	-	-
<b>Total del Gasto</b>	<b>22,607.4</b>	<b>25,121.8</b>	<b>47,729.2</b>	<b>46,620.0</b>	<b>46,442.8</b>	<b>1,109.2</b>

Universidad Politécnica de Cuautitlán Izcalli  
Estado Analítico del Ejercicio del Presupuesto de Egresos  
Clasificación Administrativa  
Del 1 de Enero al 31 de Diciembre de 2019  
(Miles de Pesos)

Concepto	Egresos					Subejercicio
	Aprobado	Ampliaciones/ (Reducciones)	Modificado	Devengado	Pagado	
	1	2	3 = (1 + 2)	4	5	
Entidades Paraestatales y Fideicomisos No Empresariales y No Financieros	22,607.4	25,121.8	47,729.2	46,620.0	46,442.8	1,109.2
Instituciones Públicas de Seguridad Social	-	-	-	-	-	-
Entidades Paraestatales Empresariales No Financieras con Participación Estatal Mayoritaria	-	-	-	-	-	-
Entidades Paraestatales Empresariales Financieras Monetarias con Participación Estatal Mayoritaria	-	-	-	-	-	-
Entidades Paraestatales Empresariales Financieras No Monetarias con Participación Estatal Mayoritaria	-	-	-	-	-	-
Fideicomisos Financieros Públicos con Participación Estatal Mayoritaria	-	-	-	-	-	-
<b>Total del Gasto</b>	<b>22,607.4</b>	<b>25,121.8</b>	<b>47,729.2</b>	<b>46,620.0</b>	<b>46,442.8</b>	<b>1,109.2</b>

Universidad Politécnica de Cuautitlán Izcalli  
Estado Analítico del Ejercicio del Presupuesto de Egresos  
Clasificación Administrativa  
Del 1 de Enero al 31 de Diciembre de 2019  
(Miles de Pesos)

Concepto	Egresos					Subejercicio
	Aprobado	Ampliaciones/ (Reducciones)	Modificado	Devengado	Pagado	
	1	2	3 = (1 + 2)	4	5	
210C35 Universidad Politécnica de Cuautitlán Izcalli	22,607.4	25,121.8	47,729.2	46,620.0	46,442.8	1,109.2
			-			-
			-			-
<b>Total del Gasto</b>	<b>22,607.4</b>	<b>25,121.8</b>	<b>47,729.2</b>	<b>46,620.0</b>	<b>46,442.8</b>	<b>1,109.2</b>

Universidad Politécnica de Cuautitlán Izcalli  
Estado Analítico del Ejercicio del Presupuesto de Egresos  
Clasificación Administrativa  
Del 1 de Enero al 31 de Diciembre de 2019  
(Miles de pesos)

Concepto	Egresos					Subejercicio 6 = ( 3 - 4 )
	Aprobado	Ampliaciones/ (Reducciones)	Modificado	Devengado	Pagado	
	1	2	3 = ( 1 + 2 )	4	5	
Poder Ejecutivo	22,607.4	25,121.8	47,729.2	46,620.0	46,442.8	1,109.2
Poder Legislativo	-	-	-	-	-	-
Poder Judicial	-	-	-	-	-	-
Órganos Autónomos	-	-	-	-	-	-
<b>Total del Gasto</b>	<b>22,607.4</b>	<b>25,121.8</b>	<b>47,729.2</b>	<b>46,620.0</b>	<b>46,442.8</b>	<b>1,109.2</b>

Universidad Politécnica de Cuautitlán Izcalli  
Estado Analítico del Ejercicio del Presupuesto de Egresos  
Clasificación Funcional (Finalidad y Función)  
Del 1 de Enero al 31 de Diciembre de 2019  
(Miles de Pesos)

Concepto	Egresos					Subejercicio 6 = ( 3 - 4 )
	Aprobado	Ampliaciones/ (Reducciones)	Modificado	Devengado	Pagado	
	1	2	3 = ( 1 + 2 )	4	5	
<b>Gobierno</b>	-	-	-	-	-	-
Legislación	-	-	-	-	-	-
Justicia	-	-	-	-	-	-
Coordinación de la Política de Gobierno	-	-	-	-	-	-
Relaciones Exteriores	-	-	-	-	-	-
Asuntos Financieros y Hacendarios	-	-	-	-	-	-
Seguridad Nacional	-	-	-	-	-	-
Asuntos de Orden Público y de Seguridad Interior	-	-	-	-	-	-
Otros Servicios Generales	-	-	-	-	-	-
<b>Desarrollo Social</b>	<b>22,607.4</b>	<b>1,452.0</b>	<b>24,059.4</b>	<b>22,950.2</b>	<b>22,773.0</b>	<b>1,109.2</b>
Protección Ambiental	-	-	-	-	-	-
Vivienda y Servicios a la Comunidad	-	-	-	-	-	-
Salud	-	-	-	-	-	-
Recreación, Cultura y Otras Manifestaciones Sociales	-	-	-	-	-	-
Educación	22,607.4	1,452.0	24,059.4	22,950.2	22,773.0	1,109.2
Protección Social	-	-	-	-	-	-
Otros Asuntos Sociales	-	-	-	-	-	-
<b>Desarrollo Económico</b>	-	-	-	-	-	-
Asuntos Económicos, Comerciales y Laborales en General	-	-	-	-	-	-
Agropecuaria, Silvicultura, Pesca y Caza	-	-	-	-	-	-
Combustibles y Energía	-	-	-	-	-	-
Minería, Manufacturas y Construcción	-	-	-	-	-	-
Transporte	-	-	-	-	-	-
Comunicaciones	-	-	-	-	-	-
Turismo	-	-	-	-	-	-
Ciencia, Tecnología e Innovación	-	-	-	-	-	-
Otras Industrias y Otros Asuntos Económicos	-	-	-	-	-	-
<b>Otras no Clasificadas en Funciones Anteriores</b>	-	<b>23,669.8</b>	<b>23,669.8</b>	<b>23,669.8</b>	<b>23,669.8</b>	-
Transacciones de la Deuda Pública / Costo Financiero de la Deuda	-	-	-	-	-	-
Transferencias, Participaciones y Aportaciones entre Diferentes Niveles y Órdenes de Gobierno	-	-	-	-	-	-
Saneamiento del Sistema Financiero	-	-	-	-	-	-
Adeudos de Ejercicios Fiscales Anteriores	-	23,669.8	23,669.8	23,669.8	23,669.8	-
<b>Total del Gasto</b>	<b>22,607.4</b>	<b>25,121.8</b>	<b>47,729.2</b>	<b>46,620.0</b>	<b>46,442.8</b>	<b>1,109.2</b>

Universidad Politécnica de Cuautitlán Izcalli  
 Endeudamiento Neto  
 Del 1 de Enero al 31 de Diciembre de 2019  
 (Miles de Pesos)

Identificación de Crédito o Instrumento	Contratación/Colocación	Amortización	Endeudamiento Neto
	A	B	C = A - B
Créditos Bancarios			
			-
			-
			-
			-
			-
			-
Total Créditos Bancarios		-	-
Otros Instrumentos de Deuda			
			-
			-
			-
			-
			-
			-
Total Otros Instrumentos de Deuda	-	-	-
<b>TOTAL</b>	-	-	-

NO Aplica

Universidad Politécnica de Cuautitlán Izcalli  
 Intereses de la Deuda  
 Del 1 de Enero al 31 de Diciembre de 2019  
 (Miles de Pesos)

Identificación de Crédito o Instrumento	Devengado	Pagado
Créditos Bancarios		
Total de Intereses de Créditos Bancarios	-	-
Otros Instrumentos de Deuda		
Total de Intereses de Otros Instrumentos de Deuda	-	-
<b>TOTAL</b>	-	-

NO Aplica



Universidad Politécnica de Cuautitlán Izcalli  
EGRESOS POR CAPÍTULO  
(Miles de Pesos)

EGRESOS	PREVISTO	PRESUPUESTO 2019			TOTAL AUTORIZADO	EJERCIDO	VARIACIÓN	
		ASIGNACIONES Y/O AMPLIACIONES	REDUCCIONES Y/O DISMINUCIONES				IMPORTE	%
Servicios Personales	15,906.5	5,119.0	4,202.5	16,823.0	16,812.2	10.8	.1	
Materiales y Suministros	1,939.4	1,048.9	758.8	2,229.5	1,753.4	476.1	21.4	
Servicios Generales	4,024.1	1,512.0	1,516.6	4,019.5	3,711.3	308.2	7.7	
Bienes Muebles, Inmuebles e Intangibles	737.4	620.5	370.5	987.4	673.3	314.1	31.8	
Deuda Pública		23,669.8		23,669.8	23,669.8			
<b>T O T A L</b>	<b>22,607.4</b>	<b>31,970.2</b>	<b>6,848.4</b>	<b>47,729.2</b>	<b>46,620.0</b>	<b>1,109.2</b>	<b>2.3</b>	

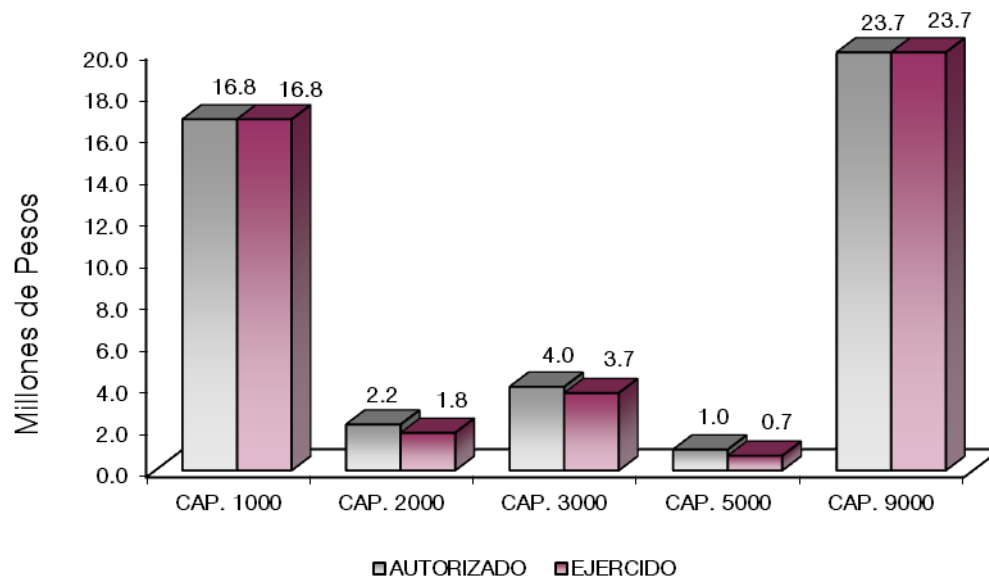

## NOTAS AL PRESUPUESTO DE EGRESOS

### EGRESOS

Inicialmente se autorizaron 22 millones 607.4 miles de pesos, posteriormente se autorizaron ampliaciones y trasposos netos de más por 25 millones 121.8 miles de pesos, con lo que se determinó un presupuesto modificado de 47 millones 729.2 miles de pesos. De dicha cantidad se ejercieron 46 millones 620 mil pesos, obteniendo un subejercido por 1 millón 109.2 miles de pesos, lo que representó el 2.3 por ciento respecto al monto autorizado.

### SERVICIOS PERSONALES

Se autorizó un presupuesto de 15 millones 906.5 miles de pesos, posteriormente se dieron ampliaciones y trasposos netos de más por 916.5 miles de pesos, lo que determinó un presupuesto modificado de 16 millones 823 mil pesos. De dicha cantidad se ejercieron 16 millones 812.2 miles de pesos, obteniendo un subejercido de 10.8 miles de pesos, representando el 0.1 por ciento respecto al monto autorizado.

### MATERIALES Y SUMINISTROS

El presupuesto autorizado inicial para este capítulo fue de 1 millón 939.4 miles de pesos, con ampliaciones y trasposos netos de más por 290.1 miles de pesos, obteniendo un presupuesto modificado de 2 millones 229.5 miles de pesos, de los cuales se ejercieron 1 millón 753.4 miles de pesos, obteniendo un subejercido de 476.1 miles de pesos, lo que representó el 21.4 por ciento respecto al monto autorizado.

### SERVICIOS GENERALES

El presupuesto autorizado inicial para este capítulo fue de 4 millones 24.1 miles de pesos, posteriormente se autorizaron ampliaciones y trasposos netos de menos por 4.6 miles de pesos, obteniendo un presupuesto modificado de 4 millones 19.5 miles de pesos. El importe ejercido fue de 3 millones 711.3 miles de pesos, obteniendo un subejercido de 308.2 miles de pesos, lo que representó el 7.7 por ciento respecto al monto autorizado.

### BIENES MUEBLES, INMUEBLES E INTANGIBLES

Se autorizó inicialmente un presupuesto por 737.4 miles de pesos, posteriormente se autorizaron ampliaciones y trasposos netos de más por 250 mil pesos obteniendo un presupuesto modificado de 987.4 miles de pesos, el importe ejercido fue de 673.3 miles de pesos, obteniendo un subejercido de 314.1 miles de pesos, lo que representó 31.8 por ciento respecto al monto autorizado.

### DEUDA PÚBLICA

Se autorizó una ampliación para el pago de Pasivos Derivados de Erogaciones Devengadas y Pendientes de Ejercicios Anteriores por 23 millones 669.8 miles de pesos, los cuales se ejercieron en su totalidad.

## INFORMACIÓN PRESUPUESTAL

 Universidad Politécnica de Cuautitlán Izcalli  
 EGRESOS POR OBJETO DEL GASTO  
 (Miles de Pesos)

CAPÍTULO Y OBJETO DEL GASTO	PRESUPUESTO 2019					
	PREVISTO	ASIGNACIONES Y/O AMPLIACIONES	REDUCCIONES Y/O DISMINUCIONES	TOTAL AUTORIZADO	EJERCIDO	VARIACIÓN
<b>SERVICIOS PERSONALES</b>	<b>15,906.5</b>	<b>5,119.0</b>	<b>4,202.5</b>	<b>16,823.0</b>	<b>16,812.2</b>	<b>10.8</b>
Sueldo Base	4,860.4	293.9	1,924.8	3,229.5	3,229.5	
Hora clase	6,038.9	1,348.7	37.7	7,349.9	7,347.1	2.8
Prima Vacacional	487.9	69.6	33.9	523.6	518.3	5.3
Aguinaldo	850.0	1,252.0	596.6	1,505.4	1,503.6	1.8
Vacaciones no Disfrutadas por Finiquito		7.2		7.2	7.2	
Compensación		524.7	25.0	499.7	499.7	
Gratificación	923.2	25.0	696.2	252.0	252.0	
Gratificación por Convenio		259.6		259.6	259.6	
Labores docentes	254.3		254.3			
Aportaciones de Servicio de Salud	643.5	476.3		1,119.8	1,119.8	
Aportaciones al Sistema Solidario de Reparto	529.2	350.6	10.0	869.8	869.8	
Aportaciones del Sistema de Capitalización Individual	236.6	4.1	37.8	202.9	202.9	
Aportaciones para Financiar los Gastos Generales de Administración del ISSEMyM	51.0	50.0	3.9	97.1	97.1	
Aportaciones para Riesgo de Trabajo Seguros y Fianzas	10.4	145.5		155.9	155.9	
Seguro de Separación Individualizado	12.8		12.8			
Otros Gastos Derivados de Convenio	724.0		517.8	206.2	205.4	.8
Despensa		64.7		64.7	64.7	
Reconocimiento a servidores públicos.	284.3	237.0	51.7	469.6	469.5	.1
		10.1		10.1	10.1	
<b>MATERIALES Y SUMINISTROS</b>	<b>1,939.4</b>	<b>1,048.9</b>	<b>758.8</b>	<b>2,229.5</b>	<b>1,753.4</b>	<b>476.1</b>
Materiales y Útiles de Oficina	334.9		94.7	240.2	230.0	10.2
Enseres de Oficina	241.9		31.2	210.7	174.6	36.1
Materiales y Útiles para el Procesamiento en Equipos y Bienes Informáticos	195.0		150.8	44.2	27.0	17.2
Material y Enseres de Limpieza	149.6	3.7	32.4	120.9	119.4	1.5
Material Didáctico	280.7	7.0	206.4	81.3	74.9	6.4
Material para Identificación y Registro		131.6		131.6	127.6	4.0
Productos Alimenticios para Personas	43.4	35.8		79.2	79.2	
Cemento y productos de concreto		.4		.4	.2	.2
Cal, yeso y productos de yeso		39.7		39.7	39.7	
Vidrio y productos de vidrio		3.4		3.4	1.7	1.7
Material eléctrico y electrónico	40.7	79.5	18.0	102.2	57.0	45.2
Artículos metálicos para la construcción		222.6	1.4	221.2	219.9	1.3
Materiales complementarios		1.8		1.8	.9	.9
Materiales de Construcción	56.5	362.3	16.2	402.6	177.6	225.0
Medicinas y Productos Farmacéuticos		8.2		8.2	5.7	2.5
Materiales, Accesorios y Suministros Médicos		11.2		11.2	9.2	2.0
Combustibles, Lubricantes y Aditivos	247.2			247.2	201.3	45.9
Vestuario y Uniformes	97.1		17.6	79.5	77.8	1.7
Refacciones, Accesorios y Herramientas	46.4	45.0	5.9	85.5	50.4	35.1
Refacciones y accesorios menores de mobiliario y equipo de administración		9.0		9.0	9.0	
Refacciones y Accesorios para Equipo de Computo	33.0	43.1	11.2	64.9	25.7	39.2
Refacciones y Accesorios Menores para Equipo de Transporte		18.0		18.0	18.0	
Artículos para la Extinción de Incendios	173.0		173.0			
Refacciones y Accesorios Menores de Maquinaria y Otros Equipos		26.6		26.6	26.6	

CUENTA PÚBLICA DEL GOBIERNO, ORGANISMOS AUXILIARES Y AUTÓNOMOS DEL ESTADO DE MÉXICO 2019

CAPÍTULO Y OBJETO DEL GASTO	PRESUPUESTO 2019					
	PREVISTO	ASIGNACIONES Y/O AMPLIACIONES	REDUCCIONES Y/O DISMINUCIONES	TOTAL AUTORIZADO	EJERCIDO	VARIACIÓN
<b>SERVICIOS GENERALES</b>	<b>4,024.1</b>	<b>1,512.0</b>	<b>1,516.6</b>	<b>4,019.5</b>	<b>3,711.3</b>	<b>308.2</b>
Servicio de Energía Eléctrica	99.0	58.8		157.8	121.1	36.7
Servicio de Agua		108.9		108.9	67.2	41.7
Servicio de Telefonía Convencional	43.3	2.7		46.0	39.5	6.5
Servicios de Radiolocalización y Telecomunicación	72.0		67.8	4.2		4.2
Arrendamiento de Vehículos		7.5	7.5			
Asesorías Asociadas a Convenios o Acuerdos	49.4	112.3	4.2	157.5	94.4	63.1
Servicios Informáticos		11.0		11.0	11.0	
Capacitación	88.9			88.9	86.2	2.7
Servicios de Investigación Científica y Desarrollo		42.0		42.0	42.0	
Servicios de Apoyo Administrativo y Fotocopiado	48.0			48.0	14.5	33.5
Servicios de Vigilancia	803.3	23.5		826.8	814.8	12.0
Servicios Bancarios y Financieros	50.5	64.3	8.0	106.8	99.7	7.1
Seguros y Fianzas	71.0	92.0		163.0	163.0	
Fletes y Maniobras		.3		.3	.3	
Reparación y Mantenimiento de Inmuebles		166.5	151.6	14.9	14.9	
Adaptación de locales, almacenes, bodegas y edificios		6.0		6.0	6.0	
Reparación, Mantenimiento e Instalación de Mobiliario y Equipo de Oficina		.2		.2	.2	
Reparación, Instalación y Mantenimiento de Bienes Informáticos Microfilmac		35.4		35.4	35.4	
Reparación y Mantenimiento de Vehículos Terrestres, Aéreos y Lacustres	39.1	31.3	27.3	43.1	38.7	4.4
Reparación, Instalación y Mantenimiento de Maquinaria, Equipo Instrumenta	549.5	11.0	487.8	72.7	72.3	.4
Servicios de Lavandería, Limpieza e Higiene	540.0	63.3	33.2	570.1	570.1	
Servicios de Fumigación		30.2		30.2	30.2	
Publicaciones Oficiales y de Información en General para Difusión		7.7		7.7	7.7	
Transportación Aérea		6.3		6.3	6.3	
Gastos de Traslado por Vía Terrestre	20.6	8.7	7.1	22.2	15.0	7.2
Gastos de alimentación en territorio nacional	26.9	1.3	13.6	14.6	14.6	
Servicios Integrales de Traslado y Viáticos		7.1		7.1	7.1	
Otros Servicios de Traslado y Hospedaje		13.5		13.5	13.5	
Gastos de ceremonial		2.3		2.3	2.3	
Gastos de Ceremonias Oficiales y de Orden Social	510.4		441.3	69.1	69.1	
Congresos y Convenciones		19.2		19.2	19.1	.1
Otros Impuestos y Derechos	31.0	67.4	12.7	85.7	73.8	11.9
Impuesto sobre Erogaciones por Remuneraciones al Trabajo Personal	278.0	134.8		412.8	391.9	20.9
Gastos de Servicios Menores	258.4	128.5	142.3	244.6	189.5	55.1
Inscripciones y arbitrajes	15.5	1.9	17.4			
Subcontratación de Servicios con Terceros	429.3	246.1	94.8	580.6	579.9	.7
<b>BIENES MUEBLES, INMUEBLES E INTANGIBLES</b>	<b>737.4</b>	<b>620.5</b>	<b>370.5</b>	<b>987.4</b>	<b>673.3</b>	<b>314.1</b>
Muebles y Enseres	59.4	190.4	52.1	197.7	26.8	170.9
Bienes Informáticos	67.1	201.5	66.0	202.6	103.8	98.8
Otros Bienes Muebles		2.2		2.2	2.2	
Vehículos y Equipo de Transporte Terrestre	495.9			495.9	481.8	14.1
Software	53.2	170.1	193.8	29.5		
Licencias informáticas e intelectuales	61.8	56.3	58.6	59.5	58.7	.8
<b>DEUDA PÚBLICA</b>		<b>23,669.8</b>		<b>23,669.8</b>	<b>23,669.8</b>	
Por el Ejercicio Inmediato Anterior		23,669.0		23,669.0	23,669.0	
Por Ejercicios Anteriores		.8		.8	.8	
<b>T O T A L</b>	<b>22,607.4</b>	<b>31,970.2</b>	<b>6,848.4</b>	<b>47,729.2</b>	<b>46,620.0</b>	<b>1,109.2</b>

# INFORMACIÓN PROGRAMÁTICA



Universidad Politécnica de Cuautitlán Izcalli  
Gasto por Categoría Programática  
Del 1 de Enero al 31 de Diciembre de 2019  
(Miles de Pesos)

Concepto	Egresos					Subejercicio 6=(3 - 4)
	Aprobado	Ampliaciones/ (Reducciones)	Modificado	Devengado	Pagado	
	1	2	3=(1 + 2)	4	5	
<b>Programas</b>	22,607.4	1,452.0	24,059.4	22,950.2	22,773.0	1,109.2
<b>Subsidios: Sector Social y Privado o Entidades Federativas y Municipios</b>	-	-	-	-	-	-
Sujetos a Reglas de Operación	-	-	-	-	-	-
Otros Subsidios	-	-	-	-	-	-
<b>Desempeño de las Funciones</b>	22,607.4	1,452.0	24,059.4	22,950.2	22,773.0	1,109.2
Prestación de Servicios Públicos	22,607.4	1,452.0	24,059.4	22,950.2	22,773.0	1,109.2
Provisión de Bienes Públicos	-	-	-	-	-	-
Planeación, Seguimiento y Evaluación de Políticas Públicas	-	-	-	-	-	-
Promoción y Fomento	-	-	-	-	-	-
Regulación y Supervisión	-	-	-	-	-	-
Funciones de las Fuerzas Armadas (Únicamente Gobierno Federal)	-	-	-	-	-	-
Específicos	-	-	-	-	-	-
Proyectos de Inversión	-	-	-	-	-	-
<b>Administrativos y de Apoyo</b>	-	-	-	-	-	-
Apoyo al Proceso Presupuestario y para Mejorar la Eficiencia Institucional	-	-	-	-	-	-
Apoyo a la Función Pública y al Mejoramiento de la Gestión	-	-	-	-	-	-
Operaciones Ajenas	-	-	-	-	-	-
<b>Compromisos</b>	-	-	-	-	-	-
Obligaciones de Cumplimiento de Resolución Jurisdiccional	-	-	-	-	-	-
Desastres Naturales	-	-	-	-	-	-
<b>Obligaciones</b>	-	-	-	-	-	-
Pensiones y Jubilaciones	-	-	-	-	-	-
Aportaciones a la Seguridad Social	-	-	-	-	-	-
Aportaciones a Fondos de Estabilización	-	-	-	-	-	-
Aportaciones a Fondos de Inversión y Reestructura de Pensiones	-	-	-	-	-	-
<b>Programa de Gasto Federalizado (Gobierno Federal)</b>	-	-	-	-	-	-
Gasto Federalizado	-	-	-	-	-	-
<b>Participaciones a Entidades Federativas y Municipios</b>	-	-	-	-	-	-
<b>Costo Financiero, Deuda o Apoyos a Deudores y Ahorradores de la Banca</b>	-	-	-	-	-	-
<b>Adeudos de Ejercicios Fiscales Anteriores</b>	-	23,669.8	23,669.8	23,669.8	23,669.8	-
<b>Total del Gasto</b>	22,607.4	25,121.8	47,729.2	46,620.0	46,442.8	1,109.2

El Plan de Desarrollo del Estado de México 2017-2023, es un instrumento prospectivo con una visión hacia 2030. En él se concentran las bases para la elaboración de los programas sectoriales, especiales y regionales que delinearán de manera más puntual y detallada los pasos para el cumplimiento de los objetivos establecidos, así como los planes específicos de inversión que permitirán realizar la proyección de los recursos financieros. Este esfuerzo colectivo plasma los retos y desafíos de la agenda gubernamental con un profundo sentido de responsabilidad y con el compromiso de lograr un desarrollo democrático.

## SOCIAL

Programas de nueva generación para disminuir la desigualdad. El Gobierno del Estado de México considera prioritario desarrollar y conservar familias fuertes, promover el empleo y proteger el ingreso, particularmente el de las mujeres. En correspondencia con la Agenda 2030, el logro de estos propósitos influirá directa e indirectamente el cumplimiento de las metas globales que contribuirán a disminuir la pobreza y el hambre; procurarán el acceso a una vivienda y a servicios básicos adecuados; reducirán las desigualdades y la discriminación; promoverán una educación inclusiva, equitativa y de calidad, así como una vida sana y en general el bienestar. Diagnóstico: Pobreza y Hambre en el Estado de México.

## GOBIERNO CAPAZ Y RESPONSABLE

El reto de los gobiernos actuales versa sobre la eficacia en solucionar los problemas endémicos que aquejan a las sociedades modernas y uno de los mayores retos es hacerlo con apego al Estado de Derecho, ya que éste aporta las normas y los valores fundamentales que rigen la convivencia social, así como los derechos y obligaciones de los actores sociales y políticos.

Universidad Politécnica de Cuautitlán Izcalli Egresos por Pilar y/o Eje Transversal (Miles de Pesos)							
PILAR Y/O EJE TRANSVERSAL	PREVISTO	P R E S U P U E S T O 2 0 1 9		TOTAL AUTORIZADO	EJERCIDO	VARIACIÓN	
		ASIGNACIONES Y/O AMPLIACIONES	REDUCCIONES Y/O DISMINUCIONES			IMPORTE	%
Social	22,607.4	8,300.4	6,848.4	24,059.4	22,950.2	1,109.2	4.6
Gobierno Capaz y Responsable		23,669.8		23,669.8	23,669.8		
<b>T O T A L</b>	<b>22,607.4</b>	<b>31,970.2</b>	<b>6,848.4</b>	<b>47,729.2</b>	<b>46,620.0</b>	<b>1,109.2</b>	<b>2.3</b>



## UPCI

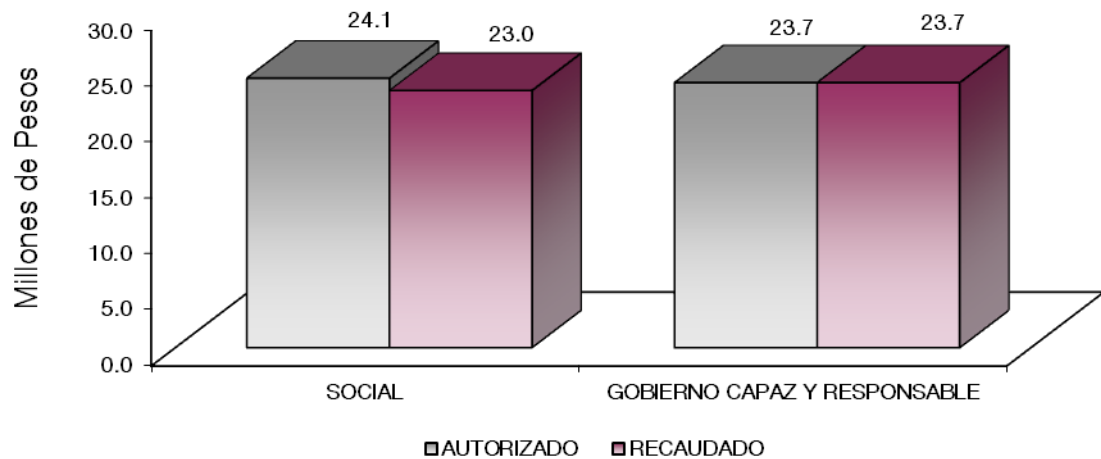

### FINALIDAD

#### SOCIAL

#### DESARROLLO SOCIAL

En esta finalidad se avanzará en la provisión de servicios a la población en materia de Protección Social, Educación, Salud, Vivienda y Servicios a la Comunidad, con lo que se apoyará fundamentalmente la consecución de las Metas Nacionales México Incluyente y México con Educación de Calidad.

El Programa que desarrolló la Universidad Politécnica de Cuautitlán Izcalli, busca cumplir los siguientes objetivos:

- Mejorar la calidad de la educación en todos los niveles.
- Formar integralmente al alumno para mejorar la calidad en la educación con énfasis en una formación a partir de valores universales, actitudes y hábitos positivos, mediante conocimientos y competencias.
- Impulsar la vinculación efectiva de la Educación Media Superior y la Educación Superior con los sectores público, privado y social.

Universidad Politécnica de Cuautitlán Izcalli  
Egresos por Programa  
(Miles de Pesos)

PROGRAMA	PRESUPUESTO 2019			TOTAL AUTORIZADO	EJERCIDO	VARIACIÓN	
	PREVISTO	ASIGNACIONES Y/O AMPLIACIONES	REDUCCIONES Y/O DISMINUCIONES			IMPORTE	%
Educación Superior	22,040.4	8,000.8	6,548.8	23,492.4	22,393.4	1,099.0	4.7
Gestión de Políticas Educativas	62.0	37.8	37.8	62.0	54.8	7.2	11.6
Modernización de la Educación	505.0	261.8	261.8	505.0	502.0	3.0	.6
Previsiones para el Pago de Adeudos de Ejercicios Fiscales Anteriores		23,669.8		23,669.8	23,669.8		
<b>TOTAL</b>	<b>22,607.4</b>	<b>31,970.2</b>	<b>6,848.4</b>	<b>47,729.2</b>	<b>46,620.0</b>	<b>1,109.2</b>	<b>2.3</b>

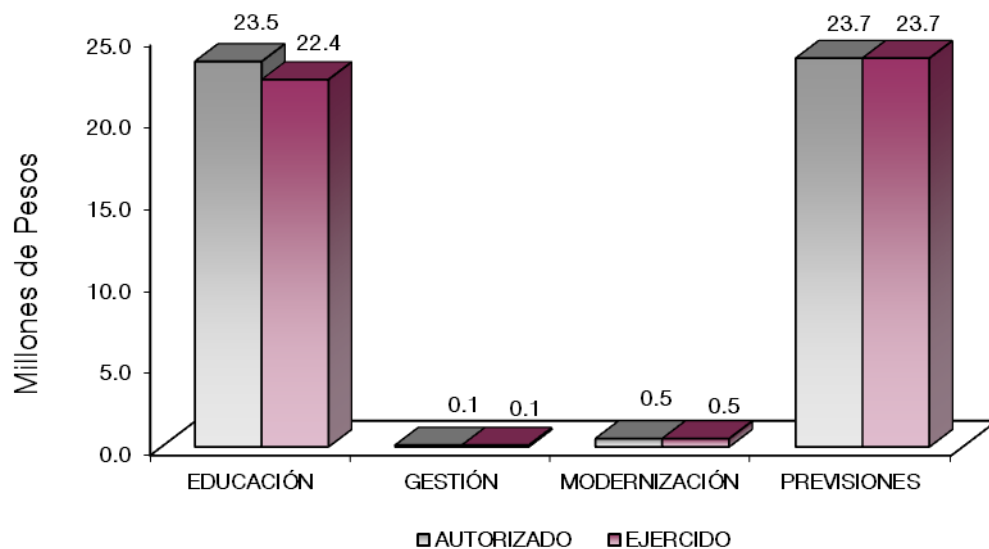

## AVANCE OPERATIVO-PROGRAMÁTICO Y PRESUPUESTAL

### SOCIAL

#### EDUCACIÓN

##### 02 05 03 01 EDUCACIÓN SUPERIOR

##### 02 05 03 01 01 02 EDUCACIÓN SUPERIOR UNIVERSITARIA

**Atender la Matrícula de Educación Superior Universitaria.** El resultado del esfuerzo generado por la Universidad desde el año 2013, ha ido consolidando la matrícula de estudiantes que han elegido cursar sus estudios en la Universidad Politécnica de Cuautitlán Izcalli, se estimó alcanzar 900 estudiantes; meta que fue superada en 1.9 por ciento, alcanzando así una matrícula de 917 estudiantes.

**Atender a los Estudiantes de Nuevo Ingreso de Educación Superior Universitaria.** La programación de esta meta fue de 300 estudiantes de nuevo ingreso, para ello se realizaron actividades de difusión de la convocatoria, entre el resultado del análisis de efectividad de la campaña, encontramos que el 70 por ciento se inscribió a la institución por recomendaciones y por el distintivo BIS (Bilingüe, Internacional y Sustentable), por lo que se inscribieron 313 alumnos de nuevo ingreso, logrando con ello el 104.3 por ciento de la meta programada.

**Capacitar y Actualizar al Personal Docente.** Durante el año de 2019, un proyecto de la Rectoría fue crear un Sistema CONECT-UPCI, plataforma digital que permitirá a los estudiantes y docentes interactuar en sus clases, asimismo servirá para que los estudiantes consulten su historial académico y demás procesos académicos-administrativos, para este tema, se capacitó a 59 docentes de 59 programados en el uso de esta plataforma, alcanzando así el 100 por ciento de la meta.

**Capacitar al Personal Directo y Administrativo.** El cumplimiento de la meta es capacitar al personal directivo y administrativo de esta Universidad, y con ello se capacitaron a 10 personas, mismo que permitió el reforzamiento del conocimiento para el desempeño de sus actividades institucionales, "Excel nivel básico" e "Inglés nivel A1 y A2", alcanzando el 100 por ciento de la meta programada.

**Certificar y/o Mantener los Procesos.** Para el 2019 se pretendía certificar a la Universidad en los procesos sustantivos que son "Enseñanza-Aprendizaje" y "Educación Continua y Servicios de Certificación" bajo la norma internacional ISO 9001:2015, pero por cuestiones administrativas, falta de personal y cambios internos en la estructura orgánica, no se pudo cumplir con la meta programada.

**Desarrollar Proyectos de Investigación.** Se programó una meta de 3 proyectos de investigación, reflejando el compromiso académico de investigación que tiene la Universidad, alcanzando en el cuarto trimestre la realización de los 3 proyectos los cuales son:

1. Recuperación de bomba de agua del sistema.
2. Acumulación of energy using peltier cells
3. Photovoltaics, solar energy materials and technologies

**Lograr que los Estudiantes Egresen en el Periodo Establecido.** Para el año 2019 el objetivo era que ingresarán 115 estudiantes, para ello se realizaron platicas informativas para dar a conocer aspectos relevantes del proceso y se dio un seguimiento personal al estudiante para verificar su situación y no presentaran problemas en su proceso de egreso, sin embargo, solo egresaron 110 estudiantes cumpliendo la meta en un 95.7 por ciento.

**Coadyuvar a que los Egresados Obtengan su Título Profesional de Educación Superior.** El proceso de titulación es parte de la culminación de los estudios de los estudiantes, proceso que para el 2019, solo 110

estudiantes lograron obtener su título profesional, de 115 estudiantes que estaban programados, por lo que esta universidad tomara medidas necesarias para que el alumno pueda obtener su título profesional.

**Evaluar al Personal Docente con la Finalidad de Encontrar Áreas de Oportunidad para Mejorar su Desempeño.** La evaluación forma parte de la cultura institucional que busca encontrar áreas de oportunidad para reforzar los conocimientos del docente, así como detectar alguna problemática en sus funciones, por lo anterior se evaluó a 54 docentes, cumpliendo con la meta en un 100 por ciento.

**Realizar Acciones Culturales, Deportivas y Cívicas.** Las acciones culturales y deportivas han sido de gran apoyo para los estudiantes que les permiten desarrollar habilidades motrices y de comprensión, es por ello que durante el año 2019 se implementaron torneos de fútbol, basquetbol, talleres de música y canto, juegos de ajedrez, entre otros, cabe mencionar que la meta programada fue alcanzada y superada por un 6.7 por ciento, logrando 32 acciones de 30 programadas.

**Realizar Proyectos Emprendedores en Educación Superior Universitaria.** Se alcanzaron 6 proyectos emprendedores, haciendo activa la participación de los estudiantes durante el año 2019, superando en 100 por ciento de lo programado. Los proyectos son los siguientes:

1. Feet chech – it
2. Smart – therapy
3. Bio – insecticida a base de leche bronca
4. Elaboración de ecoladrillos a partir de residuos
5. Uso integral y aprovechamiento de residuos de café
6. Platos biodegradables a base de hoja de maíz

**Contactar Egresados en Educación Superior Universitaria para Identificar las características de su Ubicación en el Campo Laboral, así como la Pertinencia de su Formación Académica.** Con base en los lineamientos del Modelo de Calidad de las Universidades Politécnicas (MECASUP), menciona que el seguimiento de egresados debe realizarse a los seis meses de egreso, es por ello que se programó para 2019, contactar a 145 egresados, al cierre del ejercicio solo egresaron 22 estudiantes, por lo que durante el 2020 se dará mayor atención sobre la ubicación y campo laboral de los mismos.

**Impulsar la Internacionalización entre la Comunidad de la Institución.** Con el objetivo de tener una cultura internacional y que nuestros estudiantes participen en las actividades económicas, durante el 2019 se realizó el evento denominado “Semana de la Internacionalización” en donde se habían programado la participación de 800 personas la cual fue cumplida al 100 por ciento.

## 02 05 06 01 GESTIÓN DE LAS POLÍTICAS EDUCATIVAS

### 02 05 06 01 02 04 VINCULACIÓN CON EL SECTOR PRODUCTIVO

**Firmar Nuevos Convenios con los Sectores Público, Privado y Social.** En esta meta se programó la firma de 15 convenios, que nos permitirán incrementar las opciones de organizaciones donde los estudiantes realicen los procesos académicos inherentes a su formación, por lo que al final del año 2019 se lograron firmar 16 convenios, superando así la meta en 6.7 por ciento.

**Realizar Acciones de Vinculación con los Sectores Público, Privado y Social.** La Universidad establece firmas de convenios con los sectores público, privado y social con la finalidad de ofrecer a los estudiantes un amplio panorama de oportunidades para desarrollarse profesionalmente en los ámbitos Teórico – Práctico. Durante el Ejercicio se realizaron 9 acciones programadas, la cuales permitieron que los estudiantes se desarrollaran profesionalmente, superando la meta en un 28.6 por ciento.

**Integrar Estudiantes al Programa de Educación Dual para Fortalecer su Formación.** Atendiendo al compromiso de formación multidisciplinaria en nuestros estudiantes, se registró un total de 23 estudiantes de los 20 programados, todos ellos adscritos a las tres ingenierías de esta universidad, dándoles la oportunidad de reforzar sus conocimientos en el sector productivo y de servicios, logrando cumplir la meta en un 115 por ciento.

## 02 05 06 02 MODERNIZACIÓN DE LA EDUCACIÓN

### 02 05 06 02 01 01 FORTALECIMIENTO DE LA CALIDAD EDUCATIVA

**Impartir el Idioma Inglés a los Estudiantes de Educación Superior.** La presente acción en nuestro caso está directamente relacionada con nuestro modelo educativo BIS, lo cual significa que esta meta fue cubierta al 101.9 por ciento ya que a 917 estudiantes se les impartió el idioma inglés.

**Impulsar la Certificación de Estudiantes de Educación Superior en el Idioma Inglés.** Para esta meta se alcanzaron a certificar 269 alumnos de 385 programados respecto al idioma inglés, bajo el examen ITEP, certificación que evalúa el nivel del dominio del idioma, además de cubrir con los requisitos establecidos por el modelo educativo BIS. Esta meta fue cubierta en un 69.9 por ciento, debido a las bajas dentro de las matrículas que tuvo la UPCI durante el ejercicio fiscal 2019.

### 02 05 06 02 01 04 TECNOLOGÍA APLICADA A LA EDUCACIÓN

**Destinar Equipo de Cómputo al Proceso de Enseñanza-Aprendizaje en Educación Superior.** Se programó destinar 109 equipos de cómputo para el proceso sustantivo enseñanza-aprendizaje; tanto para laboratorios como para los estudiantes en su formación, los cuales fueron destinados al 100 por ciento, mismos que se encuentran en los laboratorios de cómputo y en los pasillos de consulta.

**Impulsar la Certificación de Estudiantes de Educación Superior para el Uso de Tecnologías, Conocimiento, Información y Comunicación.** Se alcanzaron a cubrir las 10 certificaciones de los 10 programados para este ejercicio, beneficiando a los alumnos de la Universidad Politécnica de Cuautitlán Izcalli, implementando un mayor conocimiento dentro de sus habilidades profesionales.

### 02 05 06 02 01 05 CONVIVENCIA ESCOLAR SIN VIOLENCIA

**Realizar Acciones para la Prevención de la Violencia Escolar en Educación Superior.** Para el 2019, se programaron 31 acciones para la prevención de la violencia escolar, las cuales han sido cubiertas en tiempo y forma, presentando un cumplimiento del 100 por ciento, con ello buscamos minimizar el porcentaje de estudiantes que desconocen los daños que causan la violencia.

**Realizar Acciones para la Igualdad de Trato y Oportunidades Entre las Mujeres y Hombres.** Para el 2019, se programaron 31 acciones de equidad de género, los cuales consistieron en Conferencias, difusión en aulas sobre la igualdad de género, clases de tutoría con actividades, entre otros, y las cuales fueron cubiertas en tiempo y forma, presentando un total de cumplimiento del 100 por ciento, con ello buscamos incrementar el porcentaje de estudiantes que promuevan la equidad e inclusión de género.

CUENTA PÚBLICA DEL GOBIERNO, ORGANISMOS AUXILIARES Y AUTÓNOMOS DEL ESTADO DE MÉXICO 2019

Universidad Politécnica de Cuautitlán Izcalli Avance Operativo - Programático y Presupuestal Enero - Diciembre de 2019																		
							M E T A S				PRESUPUESTO 2019 (Miles de Pesos)							
FIN	FUN	SF	PP	SP	Pr	DESCRIPCIÓN	UNIDAD DE MEDIDA	PROGRAMADO	ALCANZADO	AVANCE %	AUTORIZADO ANUAL	EJERCIDO	%					
<b>SOCIAL</b>																		
<b>EDUCACIÓN</b>																		
02	05	03	01	<b>EDUCACIÓN SUPERIOR</b>										23,492.4	22,393.4	95.3		
02	05	03	01	01	02	<b>EDUCACIÓN SUPERIOR UNIVERSITARIA</b>										23,492.4	22,393.4	95.3
						Atender la Matricula de Educación Superior Universitaria	Estudiante	900	917	101.9								
						Atender a los Estudiantes de Nuevo Ingreso de Educación Superior Universitaria	Estudiante	300	313	104.3								
						Capacitar y Actualizar al Personal Docente	Docente	59	59	100								
						Capacitar al Personal Directivo y Administrativo	Persona	10	10	100								
						Certificar y/o Mantener los Procesos	Certificado	2										
						Desarrollar Proyectos de Investigación	Proyecto	3	3	100								
						Lograr que los Estudiantes Egresen en el Período Establecido	Estudiante	115	110	95.7								
						Coadyuvar a que los Egresados Obtengan su Título Profesional de Educación Superior	Documento	115	110	95.7								
						Evaluar al personal docente con la finalidad de encontrar áreas de Oportunidad para Mejorar su Desempeño	Docente	54	54	100								
						Realizar Acciones Culturales, Deportivas y Cívicas	Acción	30	32	106.7								
						Realizar Proyectos Emprendedores en Educación Superior Universitaria	Proyecto	3	6	200								
						Contactar Egresados en Educación Superior Universitaria para Identificar las Características de su Ubicación en el Campo Laboral, así como la Pertinencia de su Formación Académica	Egresado	145	22	15.2								
						Impulsar la Internacionalización Entre la Comunidad de la Institución	Persona	800	800	100								
02	05	06	01	<b>GESTIÓN DE LAS POLÍTICAS EDUCATIVAS</b>										62.0	54.8	88.4		
02	05	06	01	02	04	<b>VINCULACIÓN CON EL SECTOR PRODUCTIVO</b>										62.0	54.8	88.4
						Firmar Nuevos Convenios con los Sectores Público, Privado y Social	Convenio	15	16	106.7								
						Realizar Acciones de Vinculación con los Sectores Público, Privado y Social	Acción	7	9	128.6								
						Integrar Estudiantes al Programa de Educación Dual para Fortalecer su Formación	Estudiante	20	23	115								
02	05	06	02	<b>MODERNIZACIÓN DE LA EDUCACIÓN</b>										505.0	502.0	99.4		
02	05	06	02	01	01	<b>FORTALECIMIENTO DE LA CALIDAD EDUCATIVA</b>										281.4	288.8	102.6
						Impartir el Idioma Inglés a los Estudiantes en Educación Superior	Estudiante	900	917	101.9								
						Impulsar la Certificación de Estudiantes de Educación Superior en el Idioma Inglés	Documento	385	269	69.9								
02	05	06	02	01	04	<b>TECNOLOGÍA APLICADA A LA EDUCACIÓN</b>										186.4	183.9	98.7
						Destinar Equipo de Cómputo al Proceso de Enseñanza-Aprendizaje en Educación Superior	Equipo de Cómputo	109	109	100								
						Impulsar la Certificación de Estudiantes de Educación Superior en el Uso de Tecnologías del Aprendizaje, Conocimiento, Información y Comunicación	Documento	10	10	100								

U P C I

FIN	FUN	SF	PP	SP	Pr	DESCRIPCIÓN	UNIDAD DE MEDIDA	M E T A S			PRESUPUESTO 2019 (Miles de Pesos)			
								PROGRAMADO	ALCANZADO	AVANCE %	AUTORIZADO ANUAL	EJERCIDO	%	
02	05	06	02	01	05	CONVIVENCIA ESCOLAR SIN VIOLENCIA						37.2	29.3	78.8
						Realizar Acciones para la Prevención de la Violencia Escolar en Educación Superior	Acción	31	31	100				
						Realizar Acciones para la Igualdad de Trato y Oportunidades entre las Mujeres y Hombres	Acción	31	31	100				
						<b>GOBIERNO CAPAZ Y RESPONSABLE</b>								
						<b>OTROS NO CLASIFICADOS EN FUNCIONES ANTERIORES</b>								
04	04	01	01			PREVISIÓN PARA EL PAGO DE ADEUDOS DE EJERCICIOS FISCALES ANTERIORES						23,669.8	23,669.8	100.0
04	04	01	01	01	01	PASIVOS DERIVADOS DE EROGACIONES DEVENGADAS Y PENDIENTES DE EJERCICIOS ANTERIORES						23,669.8	23,669.8	100.0
						Registro de Pagos de Adeudos de Ejercicios Fiscales Anteriores	Documento	1	1	100				
<b>T O T A L</b>												<u>47,729.2</u>	<u>46,620.0</u>	<u>97.7</u>
												=====	=====	





ANEXOS ESTABLECIDOS EN  
DIFERENTES ORDENAMIENTOS



Relación de Bienes Inmuebles que Componen el Patrimonio  
Cuenta Pública al 31 de Diciembre de 2019  
(Miles de Pesos)

Ente Público: Universidad Politécnica de Cuautitlán Izcalli

Código	Descripción de Bienes Inmuebles	* Valor en Libros
	Construcciones en Procesos	47,461.9
	TOTAL	47,461.9

Relación de Bienes Muebles que Componen el Patrimonio  
Cuenta Pública al 31 de Diciembre de 2019  
(Miles de Pesos)

Ente Público: Universidad Politécnica de Cuautitlán Izcalli

Código	Descripción de Bienes Muebles	Valor en Libros
	Mobiliario y Equipo de Administración	4,832.2
	Mobiliario y Equipo Educativo y Recreativo	26.3
	Equipo e Instrumental Médico y de Laboratorio	1,004.9
	Vehículos y Equipo de Transporte	1,212.5
	T O T A L	7,075.9

Universidad Politécnica de Cuautitlán Izcalli  
Cuenta Pública 2019  
Relación de Cuentas Bancarias Productivas Específicas

Fondo, Programa o Convenio	Datos de la Cuenta Bancaria	
	Institución Bancaria	Número de Cuentas *
INGRESOS PROPIOS	SANTANDER	186
FAM 2016	SANTANDER	679
FAM 2017	SANTANDER	725
SUBSIDIO ESTATAL 2019	SANTANDER	325
CONCENTRADORA 2019	SANTANDER	416
NOMINA 2019	SANTANDER	373
SUBSIDIO FEDERAL 2019	SANTANDER	884
SUBSIDIO FEDERAL	BANORTE	933
SUBSIDIO ESTATAL	BANORTE	924
INGRESOS PROPIOS	BANORTE	951

FORMATOS PARA EL CUMPLIMIENTO  
DE LA LEY DE DISCIPLINA FINANCIERA  
DE LAS ENTIDADES FEDERATIVAS  
Y LOS MUNICIPIOS



Universidad Politécnica de Cuautitlán Izcalli Estado de Situación Financiera Detallado - LDF Al 31 de Diciembre de 2019 y 2018 (Cifras en Miles de Pesos)					
Concepto	2019	2018	Concepto	2019	2018
<b>ACTIVO</b>			<b>PASIVO</b>		
<b>Activo Circulante</b>			<b>Pasivo Circulante</b>		
<b>a. Efectivo y Equivalentes (a=a1+a2+a3+a4+a5+a6+a7)</b>	<b>936.7</b>	<b>2,274.8</b>	<b>a. Cuentas por Pagar a Corto Plazo (a=a1+a2+a3+a4+a5+a6+a7+a8+a9)</b>	<b>21,367.7</b>	<b>44,099.3</b>
a1) Efectivo			a1) Servicios Personales por Pagar a Corto Plazo		
a2) Bancos/Tesorería	936.7	2,274.8	a2) Proveedores por Pagar a Corto Plazo	15,238.1	20,878.6
a3) Bancos/Dependencias y Otros			a3) Contratistas por Obras Públicas por Pagar a Corto Plazo		
a4) Inversiones Temporales (Hasta 3 Meses)			a4) Participaciones y Aportaciones por Pagar a Corto Plazo		
a5) Fondos con Afectación Específica			a5) Transferencias Otorgadas por Pagar a Corto Plazo		
a6) Depósitos de Fondos de Terceros en Garantía y/o Administración			a6) Intereses, Comisiones y Otros Gastos de la Deuda Pública por Pagar a Corto Plazo		
a7) Otros Efectivos y Equivalentes			a7) Retenciones y Contribuciones por Pagar a Corto Plazo	676.3	1,235.7
<b>b. Derechos a Recibir Efectivo o Equivalentes (b=b1+b2+b3+b4+b5+b6+b7)</b>	<b>22,946.0</b>	<b>42,935.7</b>	a8) Devoluciones de la Ley de Ingresos por Pagar a Corto Plazo		
b1) Inversiones Financieras de Corto Plazo	22,742.5	42,005.3	a9) Otras Cuentas por Pagar a Corto Plazo	5,453.3	21,985.0
b2) Cuentas por Cobrar a Corto Plazo	0.0	880.3	<b>b. Documentos por Pagar a Corto Plazo (b=b1+b2+b3)</b>	<b>0.0</b>	<b>0.0</b>
b3) Deudores Diversos por Cobrar a Corto Plazo	203.5	50.1	b1) Documentos Comerciales por Pagar a Corto Plazo		
b4) Ingresos por Recuperar a Corto Plazo			b2) Documentos con Contratistas por Obras Públicas por Pagar a Corto Plazo		
b5) Deudores por Anticipos de la Tesorería a Corto Plazo			b3) Otros Documentos por Pagar a Corto Plazo		
b6) Préstamos Otorgados a Corto Plazo			<b>c. Porción a Corto Plazo de la Deuda Pública a Largo Plazo (c=c1+c2)</b>	<b>0.0</b>	<b>0.0</b>
b7) Otros Derechos a Recibir Efectivo o Equivalentes a Corto Plazo			c1) Porción a Corto Plazo de la Deuda Pública		
<b>c. Derechos a Recibir Bienes o Servicios (c=c1+c2+c3+c4+c5)</b>	<b>0.0</b>	<b>0.0</b>	c2) Porción a Corto Plazo de Arrendamiento Financiero		
c1) Anticipo a Proveedores por Adquisición de Bienes y Prestación de Servicios a Corto Plazo			<b>d. Títulos y Valores a Corto Plazo</b>		
c2) Anticipo a Proveedores por Adquisición de Bienes Inmuebles y Muebles a Corto Plazo			<b>e. Pasivos Diferidos a Corto Plazo (e=e1+e2+e3)</b>	<b>0.0</b>	<b>0.0</b>
c3) Anticipo a Proveedores por Adquisición de Bienes Intangibles a Corto Plazo			e1) Ingresos Cobrados por Adelantado a Corto Plazo		
c4) Anticipo a Contratistas por Obras Públicas a Corto Plazo			e2) Intereses Cobrados por Adelantado a Corto Plazo		
c5) Otros Derechos a Recibir Bienes o Servicios a Corto Plazo			e3) Otros Pasivos Diferidos a Corto Plazo		
<b>d. Inventarios (d=d1+d2+d3+d4+d5)</b>	<b>0.0</b>	<b>0.0</b>	<b>f. Fondos y Bienes de Terceros en Garantía y/o Administración a Corto Plazo (f=f1+f2+f3+f4+f5+f6)</b>	<b>0.0</b>	<b>0.0</b>
d1) Inventario de Mercancías para Venta			f1) Fondos en Garantía a Corto Plazo		
d2) Inventario de Mercancías Terminadas			f2) Fondos en Administración a Corto Plazo		
d3) Inventario de Mercancías en Proceso de Elaboración			f3) Fondos Contingentes a Corto Plazo		
d4) Inventario de Materias Primas, Materiales y Suministros para Producción			f4) Fondos de Fideicomisos, Mandatos y Contratos Análogos a Corto Plazo		
d5) Bienes en Tránsito			f5) Otros Fondos de Terceros en Garantía y/o Administración a Corto Plazo		
<b>e. Almacenes</b>			f6) Valores y Bienes en Garantía a Corto Plazo		
<b>f. Estimación por Pérdida o Deterioro de Activos Circulantes (f=f1+f2)</b>	<b>0.0</b>	<b>0.0</b>	<b>g. Provisiones a Corto Plazo (g=g1+g2+g3)</b>	<b>0.0</b>	<b>0.0</b>
f1) Estimaciones para Cuentas Incobrables por Derechos a Recibir Efectivo o Equivalentes			g1) Provisión para Demandas y Juicios a Corto Plazo		
f2) Estimación por Deterioro de Inventarios			g2) Provisión para Contingencias a Corto Plazo		
<b>g. Otros Activos Circulantes (g=g1+g2+g3+g4)</b>	<b>0.0</b>	<b>0.0</b>	g3) Otras Provisiones a Corto Plazo		
g1) Valores en Garantía			<b>h. Otros Pasivos a Corto Plazo (h=h1+h2+h3)</b>	<b>0.0</b>	<b>0.0</b>
g2) Bienes en Garantía (Excluye Depósitos de Fondos)			h1) Ingresos por Clasificar		
g3) Bienes Derivados de Embargos, Decomisos, Aseguramientos y Dación en Pago			h2) Recaudación por Participar		
g4) Adquisición con Fondos de Terceros			h3) Otros Pasivos Circulantes		
<b>IA. Total de Activos Circulantes (IA = a + b + c + d + e + f + g)</b>	<b>23,882.7</b>	<b>45,210.5</b>	<b>IIA. Total de Pasivos Circulantes (IIA = a + b + c + d + e + f + g + h)</b>	<b>21,367.7</b>	<b>44,099.3</b>
<b>Activo No Circulante</b>			<b>Pasivo No Circulante</b>		
a. Inversiones Financieras a Largo Plazo			a. Cuentas por Pagar a Largo Plazo		
b. Derechos a Recibir Efectivo o Equivalentes a Largo Plazo			b. Documentos por Pagar a Largo Plazo		
c. Bienes Inmuebles, Infraestructura y Construcciones en Proceso	47,461.9	47,461.7	c. Deuda Pública a Largo Plazo		
d. Bienes Muebles	7,075.9	6,504.7	d. Pasivos Diferidos a Largo Plazo		
e. Activos Intangibles			e. Fondos y Bienes de Terceros en Garantía y/o en Administración a Largo Plazo		
f. Depreciación, Deterioro y Amortización Acumulada de Bienes	-1,485.5	-726.5	f. Provisiones a Largo Plazo		
g. Activos Diferidos	116.8	116.8	<b>IIIB. Total de Pasivos No Circulantes (IIIB = a + b + c + d + e + f)</b>	<b>0.0</b>	<b>0.0</b>
h. Estimación por Pérdida o Deterioro de Activos no Circulantes			<b>II. Total del Pasivo (II = IIA + IIIB)</b>	<b>21,367.7</b>	<b>44,099.3</b>
i. Otros Activos no Circulantes			<b>HACIENDA PÚBLICA/PATRIMONIO</b>		
<b>IB. Total de Activos No Circulantes (IB = a + b + c + d + e + f + g + h + i)</b>	<b>53,169.1</b>	<b>53,356.7</b>	<b>IIIA. Hacienda Pública/Patrimonio Contribuido (IIIA = a + b + c)</b>	<b>0.0</b>	<b>0.0</b>
<b>I. Total del Activo (I = IA + IB)</b>	<b>77,051.8</b>	<b>98,567.2</b>	a. Aportaciones		
			b. Donaciones de Capital		
			c. Actualización de la Hacienda Pública/Patrimonio		
			<b>IIIB. Hacienda Pública/Patrimonio Generado (IIIB = a + b + c + d + e)</b>	<b>55,684.1</b>	<b>54,467.9</b>
			a. Resultados del Ejercicio (Ahorro/ Desahorro)	1,216.1	619.2
			b. Resultados de Ejercicio Anteriores	54,468.0	53,848.7
			c. Revalúos		
			d. Reservas		
			e. Rectificaciones de Resultados de Ejercicios Anteriores		
			<b>IIIC. Exceso o Insuficiencia en la Actualización de la Hacienda Pública/Patrimonio (IIIC=a+b)</b>	<b>0.0</b>	<b>0.0</b>
			a. Resultado por Posición Monetaria		
			b. Resultado por Tenencia de Activos no Monetarios		
			<b>III. Total Hacienda Pública/Patrimonio (III = IIIA + IIIB + IIIC)</b>	<b>55,684.1</b>	<b>54,467.9</b>
			<b>IV. Total del Pasivo y Hacienda Pública/Patrimonio (IV = II + III)</b>	<b>77,051.8</b>	<b>98,567.2</b>

CUENTA PÚBLICA DEL GOBIERNO, ORGANISMOS AUXILIARES Y AUTÓNOMOS DEL ESTADO DE MÉXICO 2019

Universidad Politécnica de Cuautitlán Izcalli Informe Analítico de la Deuda Pública y Otros Pasivos - LDF Al 31 de Diciembre de 2018 y 2019							
Denominación de la Deuda Pública y Otros Pasivos (c)	Saldo al 31 de Diciembre de 2018 (d)	Disposiciones del Período (e)	Amortizaciones del Período (f)	Revaluaciones, Reclasificaciones y Otros Ajustes (g)	Saldo Final del Período (h) h=d+e-f+g	Pago de Intereses del Período (i)	Pago de Comisiones y demás Costos Asociados Durante el Período (j)
<b>1. Deuda Pública (1=A+B)</b>	0.0	0.0	0.0	0.0	0.0	0.0	
<b>A. Corto Plazo (A=a1+a2+a3)</b>	0.0	0.0	0.0	0.0	0.0	0.0	
a1) Instituciones de Crédito							
a2) Títulos y Valores							
a3) Arrendamientos Financieros							
<b>B. Largo Plazo (B=b1+b2+b3)</b>	0.0	0.0	0.0	0.0	0.0	0.0	
b1) Instituciones de Crédito							
b2) Títulos y Valores							
b3) Arrendamientos Financieros							
<b>2. Otros Pasivos</b>	44,099.3				21,367.7		
<b>3. Total de la Deuda Pública y Otros Pasivos (3=1+2)</b>	44,099.3	0.0	0.0	0.0	21,367.7		
<b>4. Deuda Contingente 1 (Informativo)</b>	0.0	0.0	0.0	0.0	0.0	0.0	
A. Deuda Contingente 1							
B. Deuda Contingente 2							
C. Deuda Contingente XX							
<b>5. Valor de Instrumentos Bono Cupón Cero 2 (Informativo)</b>	0.0	0.0	0.0	0.0	0.0	0.0	
A. Instrumento Bono Cupón Cero 1							
B. Instrumento Bono Cupón Cero 2							
C. Instrumento Bono Cupón Cero XX							

1 Se refiere a cualquier Financiamiento sin fuente o garantía de pago definida, que sea asumida de manera solidaria o subsidiaria por las Entidades Federativas con sus Municipios, organismos descentralizados y empresas de participación estatal mayoritaria y fideicomisos, locales o municipales, y por los Municipios con sus respectivos

2 Se refiere al valor del Bono Cupón Cero que respalda el pago de los créditos asociados al mismo (Activo).

Obligaciones a Corto Plazo (k)	Monto Contratado (l)	Plazo Pactado (m)	Tasa de Interés (n)	Comisiones y Costos Relacionados (o)	Tasa Efectiva (p)
<b>6. Obligaciones a Corto Plazo (Informativo)</b>					
A. Crédito 1					
B. Crédito 2					
C. Crédito XX					



Universidad Politécnica de Cuautlán Izcall Informe Analítico de Obligaciones Diferentes de Financiamientos Al 31 de Diciembre de 2019 (Miles de Pesos)										
Denominación de las Obligaciones Diferentes de Financiamiento (c)	Fecha del Contrato (d)	Fecha de Inicio de Operación del Proyecto (e)	Fecha de Vencimiento (f)	Monto de la Inversión Pactado (g)	Plazo Pactado (h)	Monto Promedio Mensual del Pago de la Contraprestación (i)	Monto Promedio Mensual del Pago de la Contraprestación Correspondiente al Pago de Inversión (j)	Monto Pagado de la Inversión al XX de XXXX de 20XX (k)	Monto Pagado de la Inversión Actualizado al XX de XXXX de 20XX (l)	Saldo Pendiente por Pagar de la Inversión al XX de XXXX de 20XX (m = g - l)
<b>A. Asociaciones Público Privadas (APP's) (A=a+b+c+d)</b>				0.0		0.0	0.0			0.0
a) APP 1										0.0
b) APP 2										0.0
c) APP 3										0.0
d) APP XX										0.0
<b>B. Otros Instrumentos (B=a+b+c+d)</b>				0.0		0.0	0.0			0.0
a) Otro Instrumento 1										0.0
b) Otro Instrumento 2										0.0
c) Otro Instrumento 3										0.0
d) Otro Instrumento XX										0.0
<b>C. Total de Obligaciones Diferentes de Financiamiento (C=A+B)</b>				0.0		0.0	0.0			0.0

No Aplica

CUENTA PÚBLICA DEL GOBIERNO, ORGANISMOS AUXILIARES Y AUTÓNOMOS DEL ESTADO DE MÉXICO 2019

Universidad Politécnica de Cuautitlán Izcalli Balance Presupuestario Del 1 de Enero al 31 de Diciembre de 2019 (Miles de Pesos)			
Concepto	Estimado / Aprobado	Devengado	Recaudado / Pagado
<b>A. Ingresos Totales (A = A1+A2+A3)</b>	<b>22,607.4</b>	<b>25,313.1</b>	<b>25,313.1</b>
A1. Ingresos de Libre Disposición	22,607.4	24,363.1	24,363.1
A2. Transferencias Federales Etiquetadas		950.0	950.0
A3. Financiamiento Neto			
<b>B. Egresos Presupuestarios<sup>1</sup> (B = B1+B2)</b>	<b>22,607.4</b>	<b>46,620.0</b>	<b>46,442.8</b>
B1. Gasto No Etiquetado (sin incluir Amortización de la Deuda Pública)	22,607.4	46,620.0	46,442.8
B2. Gasto Etiquetado (sin incluir Amortización de la Deuda Pública)			
<b>C. Remanentes del Ejercicio Anterior (C = C1 + C2)</b>		<b>0.0</b>	<b>0.0</b>
C1. Remanentes de Ingresos de Libre Disposición Aplicados en el Periodo			
C2. Remanentes de Transferencias Federales Etiquetadas Aplicados en el Periodo			
<b>I. Balance Presupuestario (I = A - B + C)</b>	<b>0.0</b>	<b>-21,306.9</b>	<b>-21,129.7</b>
<b>II. Balance Presupuestario sin Financiamiento Neto (II = I - A3)</b>	<b>0.0</b>	<b>-22,256.9</b>	<b>-22,079.7</b>
<b>III. Balance Presupuestario sin Financiamiento Neto y sin Remanentes del Ejercicio Anterior (III = II - C)</b>	<b>0.0</b>	<b>-22,256.9</b>	<b>-22,079.7</b>

Concepto	Aprobado	Devengado	Pagado
<b>E. Intereses, Comisiones y Gastos de la Deuda (E = E1+E2)</b>	<b>0.0</b>	<b>0.0</b>	<b>0.0</b>
E1. Intereses, Comisiones y Gastos de la Deuda con Gasto No Etiquetado			
E2. Intereses, Comisiones y Gastos de la Deuda con Gasto Etiquetado			
<b>IV. Balance Primario (IV = III + E)</b>	<b>0.0</b>	<b>-22,256.9</b>	<b>-22,079.7</b>

Concepto	Estimado/ Aprobado	Devengado	Recaudado / Pagado
<b>F. Financiamiento (F = F1 + F2)</b>	<b>0.0</b>	<b>0.0</b>	<b>0.0</b>
F1. Financiamiento con Fuente de Pago de Ingresos de Libre Disposición			
F2. Financiamiento con Fuente de Pago de Transferencias Federales Etiquetadas			
<b>G. Amortización de la Deuda (G = G1 + G2)</b>	<b>0.0</b>	<b>0.0</b>	<b>0.0</b>
G1. Amortización de la Deuda Pública con Gasto No Etiquetado			
G2. Amortización de la Deuda Pública con Gasto Etiquetado			
<b>A3. Financiamiento Neto (A3 = F - G)</b>	<b>0.0</b>	<b>0.0</b>	<b>0.0</b>

Concepto	Estimado/ Aprobado	Devengado	Recaudado / Pagado
A1. Ingresos de Libre Disposición	22,607.4	24,363.1	24,363.1
<b>A3.1 Financiamiento Neto con Fuente de Pago de Ingresos de Libre Disposición (A3.1 = F1 - G1)</b>	<b>0.0</b>	<b>950.0</b>	<b>950.0</b>
F1. Financiamiento con Fuente de Pago de Ingresos de Libre Disposición		950.0	950.0
G1. Amortización de la Deuda Pública con Gasto No Etiquetado			
B1. Gasto No Etiquetado (sin incluir Amortización de la Deuda Pública)	22,607.4	46,620.0	46,442.8
C1. Remanentes de Ingresos de Libre Disposición Aplicados en el Periodo			
<b>V. Balance Presupuestario de Recursos Disponibles (V = A1 + A3.1 - B1 + C1)</b>	<b>0.0</b>	<b>-21,306.9</b>	<b>-21,129.7</b>
<b>VI. Balance Presupuestario de Recursos Disponibles sin Financiamiento Neto (VI = V - A3.1)</b>	<b>0.0</b>	<b>-22,256.9</b>	<b>-22,079.7</b>

Concepto	Estimado/ Aprobado	Devengado	Recaudado / Pagado
A2. Transferencias Federales Etiquetadas	0.0	0.0	0.0
<b>A3.2 Financiamiento Neto con Fuente de Pago de Transferencias Federales Etiquetadas (A3.2 = F2 - G2)</b>	<b>0.0</b>	<b>0.0</b>	<b>0.0</b>
F2. Financiamiento con Fuente de Pago de Transferencias Federales Etiquetadas			
G2. Amortización de la Deuda Pública con Gasto Etiquetado			
B2. Gasto Etiquetado (sin incluir Amortización de la Deuda Pública)	0.0	0.0	0.0
C2. Remanentes de Transferencias Federales Etiquetadas Aplicados en el Periodo			
<b>VII. Balance Presupuestario de Recursos Etiquetados (VII = A2 + A3.2 - B2 + C2)</b>	<b>0.0</b>	<b>0.0</b>	<b>0.0</b>
<b>VIII. Balance Presupuestario de Recursos Etiquetados sin Financiamiento Neto (VIII = VII - A3.2)</b>	<b>0.0</b>	<b>0.0</b>	<b>0.0</b>

Universidad Politécnica de Cuautitlán Izcalli Estado Analítico de Ingresos Detallado - LDF Del 1 de Enero al 31 de Diciembre de 2019 (Miles de Pesos)						
Concepto	Ingreso					Diferencia
	Estimado	Ampliaciones/ (Reducciones)	Modificado	Devengado	Recaudado	
<b>Ingresos de Libre Disposición</b>			0.0			0.0
A. Impuestos			0.0			0.0
B. Cuotas y Aportaciones de Seguridad Social			0.0			0.0
C. Contribuciones de Mejoras			0.0			0.0
D. Derechos			0.0			0.0
E. Productos			0.0	2,180.0	2,180.0	-2,180.0
F. Aprovechamientos			0.0			0.0
G. Ingresos por Ventas de Bienes y Servicios	6,571.5	-6,571.5	0.0	262.4	262.4	-262.4
<b>H. Participaciones (H=h1+h2+h3+h4+h5+h6+h7+h8+h9+h10+h11)</b>	<b>0.0</b>	<b>0.0</b>	<b>0.0</b>	<b>0.0</b>	<b>0.0</b>	<b>0.0</b>
h1) Fondo General de Participaciones			0.0			0.0
h2) Fondo de Fomento Municipal			0.0			0.0
h3) Fondo de Fiscalización y Recaudación			0.0			0.0
h4) Fondo de Compensación			0.0			0.0
h5) Fondo de Extracción de Hidrocarburos			0.0			0.0
h6) Impuesto Especial Sobre Producción y Servicios			0.0			0.0
h7) 0.136% de la Recaudación Federal Participable			0.0			0.0
h8) 3.17% Sobre Extracción de Petróleo			0.0			0.0
h9) Gasolinas y Diésel			0.0			0.0
h10) Fondo del Impuesto Sobre la Renta			0.0			0.0
h11) Fondo de Estabilización de los Ingresos de las Entidades Federativas			0.0			0.0
I. Incentivos Derivados de la Colaboración Fiscal (I=i1+i2+i3+i4+i5)	16,035.9	8,023.5	24,059.4	21,920.7	21,920.7	2,138.7
i1) Tenencia o Uso de Vehículos			0.0			0.0
i2) Fondo de Compensación ISAN			0.0			0.0
i3) Impuesto Sobre Automóviles Nuevos			0.0			0.0
i4) Fondo de Compensación de Repecos-Intermedios			0.0			0.0
i5) Otros Incentivos Económicos	16,035.9	8,023.5	24,059.4	21,920.7	21,920.7	2,138.7
J. Transferencias			0.0			0.0
K. Convenios	0.0	0.0	0.0	0.0	0.0	0.0
k1) Otros Convenios y Subsidios			0.0			0.0
L. Otros Ingresos de Libre Disposición (L=l1+l2)	0.0	0.0	0.0	0.0	0.0	0.0
l1) Participaciones en Ingresos Locales			0.0			0.0
l2) Otros Ingresos de Libre Disposición			0.0			0.0
<b>I. Total de Ingresos de Libre Disposición (I=A+B+C+D+E+F+G+H+I+J+K+L)</b>	<b>22,607.4</b>	<b>1,452.0</b>	<b>24,059.4</b>	<b>24,363.1</b>	<b>24,363.1</b>	<b>-303.7</b>
<b>Ingresos Excedentes de Ingresos de Libre Disposición</b>			0.0			0.0
<b>Transferencias Federales Etiquetadas</b>			0.0			0.0
<b>A. Aportaciones (A=a1+a2+a3+a4+a5+a6+a7+a8)</b>	<b>0.0</b>	<b>0.0</b>	<b>0.0</b>	<b>0.0</b>	<b>0.0</b>	<b>0.0</b>
a1) Fondo de Aportaciones para la Nómina Educativa y Gasto Operativo			0.0			0.0
a2) Fondo de Aportaciones para los Servicios de Salud			0.0			0.0
a3) Fondo de Aportaciones para la Infraestructura Social			0.0			0.0
a4) Fondo de Aportaciones para el Fortalecimiento de los Municipios y de las Demarcaciones Territoriales del Distrito Federal			0.0			0.0
a5) Fondo de Aportaciones Múltiples			0.0			0.0
a6) Fondo de Aportaciones para la Educación Tecnológica y de Adultos			0.0			0.0
a7) Fondo de Aportaciones para la Seguridad Pública de los Estados y del Distrito Federal			0.0			0.0
a8) Fondo de Aportaciones para el Fortalecimiento de las Entidades Federativas			0.0			0.0
<b>B. Convenios (B=b1+b2+b3+b4)</b>	<b>0.0</b>	<b>0.0</b>	<b>0.0</b>	<b>0.0</b>	<b>0.0</b>	<b>0.0</b>
b1) Convenios de Protección Social en Salud			0.0			0.0
b2) Convenios de Descentralización			0.0			0.0
b3) Convenios de Reasignación			0.0			0.0
b4) Otros Convenios y Subsidios			0.0			0.0
<b>C. Fondos Distintos de Aportaciones (C=c1+c2)</b>	<b>0.0</b>	<b>0.0</b>	<b>0.0</b>	<b>0.0</b>	<b>0.0</b>	<b>0.0</b>
c1) Fondo para Entidades Federativas y Municipios Productores de Hidrocarburos			0.0			0.0
c2) Fondo Minero			0.0			0.0
D. Transferencias, Subsidios y Subvenciones, y Pensiones y Jubilaciones			0.0			0.0
E. Otras Transferencias Federales Etiquetadas			0.0			0.0
<b>II. Total de Transferencias Federales Etiquetadas (II = A + B + C + D + E)</b>	<b>0.0</b>	<b>0.0</b>	<b>0.0</b>	<b>0.0</b>	<b>0.0</b>	<b>0.0</b>
<b>III. Ingresos Derivados de Financiamientos (III = A)</b>	<b>0.0</b>	<b>23,669.8</b>	<b>23,669.8</b>	<b>950.0</b>	<b>950.0</b>	<b>22,719.8</b>
A. Ingresos Derivados de Financiamientos		23,669.8	23,669.8	950.0	950.0	22,719.8
<b>IV. Total de Ingresos (IV = I + II + III)</b>	<b>22,607.4</b>	<b>25,121.8</b>	<b>47,729.2</b>	<b>25,313.1</b>	<b>25,313.1</b>	<b>22,416.1</b>
<b>Datos Informativos</b>			0.0			0.0
1. Ingresos Derivados de Financiamientos con Fuente de Pago de Ingresos de Libre Disposición			0.0			0.0
2. Ingresos Derivados de Financiamientos con Fuente de Pago de Transferencias Federales Etiquetadas			0.0			0.0
<b>3. Ingresos Derivados de Financiamientos (3 = 1 + 2)</b>	<b>0.0</b>	<b>0.0</b>	<b>0.0</b>	<b>0.0</b>	<b>0.0</b>	<b>0.0</b>

CUENTA PÚBLICA DEL GOBIERNO, ORGANISMOS AUXILIARES Y AUTÓNOMOS DEL ESTADO DE MÉXICO 2019

Universidad Politécnica de Cuautitlán Izcalli  
Estado Analítico del Ejercicio del Presupuesto de Egresos Detallado - LDF  
Clasificación por Objeto del Gasto (Capítulo y Concepto)  
Del 1 de Enero al 31 de Diciembre de 2019  
(Miles de Pesos)

Concepto	Egresos					Subejercicio
	Aprobado	Ampliaciones/ (Reducciones)	Modificado	Devengado	Pagado	
<b>I. Gasto No Etiquetado (I=A+B+C+D+E+F+G+H+I)</b>	<b>22,607.4</b>	<b>25,121.8</b>	<b>47,729.2</b>	<b>46,620.0</b>	<b>46,442.8</b>	<b>1,109.2</b>
A. Servicios Personales (A=a1+a2+a3+a4+a5+a6+a7)	15,906.5	916.5	16,823.0	16,812.2	16,812.2	10.8
a1) Remuneraciones al Personal de Carácter Permanente	10,899.3	- 319.9	10,579.4	10,576.6	10,576.6	2.8
a2) Remuneraciones al Personal de Carácter Transitorio						
a3) Remuneraciones Adicionales y Especiales	2,515.4	532.1	3,047.5	3,040.4	3,040.4	7.1
a4) Seguridad Social	1,483.5	962.0	2,445.5	2,445.5	2,445.5	0.0
a5) Otras Prestaciones Sociales y Económicas	1,008.3	- 267.9	740.4	739.6	739.6	0.8
a6) Previsiones						
a7) Pago de Estímulos a Servidores Públicos	-	10.1	10.1	10.1	10.1	0.0
<b>B. Materiales y Suministros (B=b1+b2+b3+b4+b5+b6+b7+b8+b9)</b>	<b>1,939.4</b>	<b>290.1</b>	<b>2,229.5</b>	<b>1,753.4</b>	<b>1,703.5</b>	<b>476.1</b>
b1) Materiales de Administración, Emisión de Documentos y Artículos Oficiales	1,202.1	- 373.2	828.9	753.5	753.5	75.4
b2) Alimentos y Utensilios	43.4	35.8	79.2	79.2	79.2	0.0
b3) Materias Primas y Materiales de Producción y Comercialización						
b4) Materiales y Artículos de Construcción y de Reparación	97.2	674.1	771.3	497.0	495.4	274.3
b5) Productos Químicos, Farmacéuticos y de Laboratorio	-	19.4	19.4	14.9	14.9	4.5
b6) Combustibles, Lubricantes y Aditivos	247.2	-	247.2	201.3	201.3	45.9
b7) Vestuario, Blancos, Prendas de Protección y Artículos Deportivos	97.1	- 17.6	79.5	77.8	29.5	1.7
b8) Materiales y Suministros Para Seguridad						
b9) Herramientas, Refacciones y Accesorios Menores	252.4	- 48.4	204.0	129.7	129.7	74.3
<b>C. Servicios Generales (C=c1+c2+c3+c4+c5+c6+c7+c8+c9)</b>	<b>4,024.1</b>	<b>-4.6</b>	<b>4,019.5</b>	<b>3,711.3</b>	<b>3,584.0</b>	<b>308.2</b>
c1) Servicios Básicos	214.3	102.6	316.9	227.8	227.8	89.1
c2) Servicios de Arrendamiento						
c3) Servicios Profesionales, Científicos, Técnicos y Otros Servicios	989.6	184.6	1,174.2	1,062.9	982.0	111.3
c4) Servicios Financieros, Bancarios y Comerciales	121.5	148.6	270.1	263.0	257.5	7.1
c5) Servicios de Instalación, Reparación, Mantenimiento y Conservación	1,128.6	- 356.0	772.6	767.8	754.7	4.8
c6) Servicios de Comunicación Social y Publicidad	-	7.7	7.7	7.7	7.7	0.0
c7) Servicios de Traslado y Viáticos	47.5	16.2	63.7	56.5	56.5	7.2
c8) Servicios Oficiales	510.4	- 419.8	90.6	90.5	90.5	0.1
c9) Otros Servicios Generales	1,012.2	311.5	1,323.7	1,235.1	1,207.3	88.6
<b>D. Transferencias, Asignaciones, Subsidios y Otras Ayudas (D=d1+d2+d3+d4+d5+d6+d7+d8+d9)</b>	<b>0.0</b>	<b>0.0</b>	<b>0.0</b>	<b>0.0</b>	<b>0.0</b>	<b>0.0</b>
d1) Transferencias Internas y Asignaciones al Sector Público						
d2) Transferencias al Resto del Sector Público						
d3) Subsidios y Subvenciones						
d4) Ayudas Sociales						
d5) Pensiones y Jubilaciones						
d6) Transferencias a Fideicomisos, Mandatos y Otros Análogos						
d7) Transferencias a la Seguridad Social						
d8) Donativos						
d9) Transferencias al Exterior						
<b>E. Bienes Muebles, Inmuebles e Intangibles (E=e1+e2+e3+e4+e5+e6+e7+e8+e9)</b>	<b>737.4</b>	<b>250.0</b>	<b>987.4</b>	<b>673.3</b>	<b>673.3</b>	<b>314.1</b>
e1) Mobiliario y Equipo de Administración	126.5	276.0	402.5	132.8	132.8	269.7
e2) Mobiliario y Equipo Educativo y Recreativo						
e3) Equipo e Instrumental Médico y de Laboratorio						
e4) Vehículos y Equipo de Transporte	495.9	-	495.9	481.8	481.8	14.1
e5) Equipo de Defensa y Seguridad						
e6) Maquinaria, Otros Equipos y Herramientas						
e7) Activos Biológicos						
e8) Bienes Inmuebles						
e9) Activos Intangibles	115.0	- 26.0	89.0	58.7	58.7	30.3
<b>F. Inversión Pública (F=f1+f2+f3)</b>	<b>0.0</b>	<b>0.0</b>	<b>0.0</b>	<b>0.0</b>	<b>0.0</b>	<b>0.0</b>
f1) Obra Pública en Bienes de Dominio Público						
f2) Obra Pública en Bienes Propios						
f3) Proyectos Productivos y Acciones de Fomento						
<b>G. Inversiones Financieras y Otras Provisiones (G=g1+g2+g3+g4+g5+g6+g7)</b>	<b>0.0</b>	<b>0.0</b>	<b>0.0</b>	<b>0.0</b>	<b>0.0</b>	<b>0.0</b>
g1) Inversiones Para el Fomento de Actividades Productivas						
g2) Acciones y Participaciones de Capital						
g3) Compra de Títulos y Valores						
g4) Concesión de Préstamos						
g5) Inversiones en Fideicomisos, Mandatos y Otros Análogos						
Fideicomiso de Desastres Naturales (Informativo)						
g6) Otras Inversiones Financieras						
g7) Provisiones para Contingencias y Otras Erogaciones Especiales						
<b>H. Participaciones y Aportaciones (H=h1+h2+h3)</b>						
h1) Participaciones						
h2) Aportaciones						
h3) Convenios						
<b>I. Deuda Pública (I=i1+i2+i3+i4+i5+i6+i7)</b>	<b>0.0</b>	<b>23,669.8</b>	<b>23,669.8</b>	<b>23,669.8</b>	<b>23,669.8</b>	<b>0.0</b>
i1) Amortización de la Deuda Pública						
i2) Intereses de la Deuda Pública						
i3) Comisiones de la Deuda Pública						
i4) Gastos de la Deuda Pública						
i5) Costo por Coberturas						
i6) Apoyos Financieros						
i7) Adeudos de Ejercicios Fiscales Anteriores (ADEFAS)	-	23,669.8	23,669.8	23,669.8	23,669.8	0.0

Concepto	Egresos					Subejercicio
	Aprobado	Ampliaciones/ (Reducciones)	Modificado	Devengado	Pagado	
<b>II. Gasto Etiquetado (II=A+B+C+D+E+F+G+H+I)</b>	0.0	0.0	0.0	0.0	0.0	0.0
<b>A. Servicios Personales (A=a1+a2+a3+a4+a5+a6+a7)</b>	0.0	0.0	0.0	0.0	0.0	0.0
a1) Remuneraciones al Personal de Carácter Permanente						
a2) Remuneraciones al Personal de Carácter Transitorio						
a3) Remuneraciones Adicionales y Especiales						
a4) Seguridad Social						
a5) Otras Prestaciones Sociales y Económicas						
a6) Previsiones						
a7) Pago de Estímulos a Servidores Públicos						
<b>B. Materiales y Suministros (B=b1+b2+b3+b4+b5+b6+b7+b8+b9)</b>	0.0	0.0	0.0	0.0	0.0	0.0
b1) Materiales de Administración, Emisión de Documentos y Artículos Oficiales						
b2) Alimentos y Utensilios						
b3) Materias Primas y Materiales de Producción y Comercialización						
b4) Materiales y Artículos de Construcción y de Reparación						
b5) Productos Químicos, Farmacéuticos y de Laboratorio						
b6) Combustibles, Lubricantes y Aditivos						
b7) Vestuario, Blancos, Prendas de Protección y Artículos Deportivos						
b8) Materiales y Suministros Para Seguridad						
b9) Herramientas, Refacciones y Accesorios Menores						
<b>C. Servicios Generales (C=c1+c2+c3+c4+c5+c6+c7+c8+c9)</b>	0.0	0.0	0.0	0.0	0.0	0.0
c1) Servicios Básicos						
c2) Servicios de Arrendamiento						
c3) Servicios Profesionales, Científicos, Técnicos y Otros Servicios						
c4) Servicios Financieros, Bancarios y Comerciales						
c5) Servicios de Instalación, Reparación, Mantenimiento y Conservación						
c6) Servicios de Comunicación Social y Publicidad						
c7) Servicios de Traslado y Viáticos						
c8) Servicios Oficiales						
c9) Otros Servicios Generales						
<b>D. Transferencias, Asignaciones, Subsidios y Otras Ayudas (D=d1+d2+d3+d4+d5+d6+d7+d8+d9)</b>	0.0	0.0	0.0	0.0	0.0	0.0
d1) Transferencias Internas y Asignaciones al Sector Público						
d2) Transferencias al Resto del Sector Público						
d3) Subsidios y Subvenciones						
d4) Ayudas Sociales						
d5) Pensiones y Jubilaciones						
d6) Transferencias a Fideicomisos, Mandatos y Otros Análogos						
d7) Transferencias a la Seguridad Social						
d8) Donativos						
d9) Transferencias al Exterior						
<b>E. Bienes Muebles, Inmuebles e Intangibles (E=e1+e2+e3+e4+e5+e6+e7+e8+e9)</b>	0.0	0.0	0.0	0.0	0.0	0.0
e1) Mobiliario y Equipo de Administración						
e2) Mobiliario y Equipo Educativo y Recreativo						
e3) Equipo e Instrumental Médico y de Laboratorio						
e4) Vehículos y Equipo de Transporte						
e5) Equipo de Defensa y Seguridad						
e6) Maquinaria, Otros Equipos y Herramientas						
e7) Activos Biológicos						
e8) Bienes Inmuebles						
e9) Activos Intangibles						
<b>F. Inversión Pública (F=f1+f2+f3)</b>	0.0	0.0	0.0	0.0	0.0	0.0
f1) Obra Pública en Bienes de Dominio Público						
f2) Obra Pública en Bienes Propios						
f3) Proyectos Productivos y Acciones de Fomento						
<b>G. Inversiones Financieras y Otras Provisiones (G=g1+g2+g3+g4+g5+g6+g7)</b>	0.0	0.0	0.0	0.0	0.0	0.0
g1) Inversiones Para el Fomento de Actividades Productivas						
g2) Acciones y Participaciones de Capital						
g3) Compra de Títulos y Valores						
g4) Concesión de Préstamos						
g5) Inversiones en Fideicomisos, Mandatos y Otros Análogos						
Fideicomiso de Desastres Naturales (Informativo)						
g6) Otras Inversiones Financieras						
g7) Provisiones para Contingencias y Otras Erogaciones Especiales						
<b>H. Participaciones y Aportaciones (H=h1+h2+h3)</b>	0.0	0.0	0.0	0.0	0.0	0.0
h1) Participaciones						
h2) Aportaciones						
h3) Convenios						
<b>I. Deuda Pública (I=i1+i2+i3+i4+i5+i6+i7)</b>	0.0	0.0	0.0	0.0	0.0	0.0
i1) Amortización de la Deuda Pública						
i2) Intereses de la Deuda Pública						
i3) Comisiones de la Deuda Pública						
i4) Gastos de la Deuda Pública						
i5) Costo por Coberturas						
i6) Apoyos Financieros						
i7) Adeudos de Ejercicios Fiscales Anteriores (ADEFAS)						
<b>III. Total de Egresos (III = I + II)</b>	<b>22,607.4</b>	<b>25,121.8</b>	<b>47,729.2</b>	<b>46,620.0</b>	<b>46,442.8</b>	<b>1,109.2</b>

Universidad Politécnica de Cuautitlán Izcalli Estado Analítico del Ejercicio del Presupuesto de Egresos Detallado Clasificación Administrativa Del 1 de Enero al 31 de Diciembre de 2019 (Miles de Pesos)						
Concepto ©	Egresos					Subejercicio
	Aprobado	Ampliaciones/ (Reducciones)	Modificado	Devengado	Pagado	
I. Gasto No Etiquetado (I=A+B+C+D+E+F+G+H)	22,607.4	25,121.8	47,729.2	46,620.0	46,442.8	1,109.2
210C35 Universidad Politécnica de Cuautitlán Izcalli	22,607.4	25,121.8	47,729.2	46,620.0	46,442.8	1,109.2
II. Gasto Etiquetado (II=A+B+C+D+E+F+G+H)	0.0	0.0	0.0	0.0	0.0	0.0
III. Total de Egresos (III = I + II)	22,607.4	25,121.8	47,729.2	46,620.0	46,442.8	1,109.2

Universidad Politécnica de Cuautitlán Izcalli Estado Analítico del Ejercicio del Presupuesto de Egresos Detallado Clasificación Funcional (Finalidad y Función) Del 1 de Enero al 31 de Diciembre de 2019 (Miles de Pesos)						
Concepto (c)	Egresos					Subejercicio
	Aprobado (d)	Ampliaciones/ (Reducciones)	Modificado	Devengado	Pagado	
<b>I. Gasto no Etiquetado (I=A+B+C+D)</b>	<b>22,607.4</b>	<b>25,121.8</b>	<b>47,729.2</b>	<b>46,620.0</b>	<b>46,442.8</b>	<b>1,109.2</b>
<b>A. Gobierno (A=a1+a2+a3+a4+a5+a6+a7+a8)</b>	<b>0.0</b>	<b>0.0</b>	<b>0.0</b>	<b>0.0</b>	<b>0.0</b>	<b>0.0</b>
a1) Legislación			0.0			0.0
a2) Justicia			0.0			0.0
a3) Coordinación de la Política de Gobierno			0.0			0.0
a4) Relaciones Exteriores			0.0			0.0
a5) Asuntos Financieros y Hacendarios			0.0			0.0
a6) Seguridad Nacional			0.0			0.0
a7) Asuntos de Orden Público y de Seguridad Interior			0.0			0.0
a8) Otros Servicios Generales			0.0			0.0
<b>B. Desarrollo Social (B=b1+b2+b3+b4+b5+b6+b7)</b>	<b>22,607.4</b>	<b>1,452.0</b>	<b>24,059.4</b>	<b>22,950.2</b>	<b>22,773.0</b>	<b>1,109.2</b>
b1) Protección Ambiental			0.0			0.0
b2) Vivienda y Servicios a la Comunidad			0.0			0.0
b3) Salud			0.0			0.0
b4) Recreación, Cultura y Otras Manifestaciones Sociales			0.0			0.0
b5) Educación	22,607.4	1,452.0	24,059.4	22,950.2	22,773.0	1,109.2
b6) Protección Social			0.0			0.0
b7) Otros Asuntos Sociales			0.0			0.0
<b>C. Desarrollo Económico (C=c1+c2+c3+c4+c5+c6+c7+c8+c9)</b>	<b>0.0</b>	<b>0.0</b>	<b>0.0</b>	<b>0.0</b>	<b>0.0</b>	<b>0.0</b>
c1) Asuntos Económicos, Comerciales y Laborales en General			0.0			0.0
c2) Agropecuaria, Silvicultura, Pesca y Caza			0.0			0.0
c3) Combustibles y Energía			0.0			0.0
c4) Minería, Manufacturas y Construcción			0.0			0.0
c5) Transporte			0.0			0.0
c6) Comunicaciones			0.0			0.0
c7) Turismo			0.0			0.0
c8) Ciencia, Tecnología e Innovación			0.0			0.0
c9) Otras Industrias y Otros Asuntos Económicos			0.0			0.0
<b>D. Otras no Clasificadas en Funciones Anteriores (D=d1+d2+d3+d4)</b>	<b>0.0</b>	<b>23,669.8</b>	<b>23,669.8</b>	<b>23,669.8</b>	<b>23,669.8</b>	<b>0.0</b>
d1) Transacciones de la Deuda Pública / Costo Financiero de la Deuda			0.0			0.0
d2) Transferencias, Participaciones y Aportaciones Entre Diferentes Niveles y Órdenes de Gobierno			0.0			0.0
d3) Saneamiento del Sistema Financiero			0.0			0.0
d4) Adeudos de Ejercicios Fiscales Anteriores	0.0	23,669.8	23,669.8	23,669.8	23,669.8	0.0
<b>II. Gasto Etiquetado (II=A+B+C+D)</b>	<b>0.0</b>	<b>0.0</b>	<b>0.0</b>	<b>0.0</b>	<b>0.0</b>	<b>0.0</b>
<b>A. Gobierno (A=a1+a2+a3+a4+a5+a6+a7+a8)</b>	<b>0.0</b>	<b>0.0</b>	<b>0.0</b>	<b>0.0</b>	<b>0.0</b>	<b>0.0</b>
a1) Legislación			0.0			0.0
a2) Justicia			0.0			0.0
a3) Coordinación de la Política de Gobierno			0.0			0.0
a4) Relaciones Exteriores			0.0			0.0
a5) Asuntos Financieros y Hacendarios			0.0			0.0
a6) Seguridad Nacional			0.0			0.0
a7) Asuntos de Orden Público y de Seguridad Interior			0.0			0.0
a8) Otros Servicios Generales			0.0			0.0
<b>B. Desarrollo Social (B=b1+b2+b3+b4+b5+b6+b7)</b>	<b>0.0</b>	<b>0.0</b>	<b>0.0</b>	<b>0.0</b>	<b>0.0</b>	<b>0.0</b>
b1) Protección Ambiental			0.0			0.0
b2) Vivienda y Servicios a la Comunidad			0.0			0.0
b3) Salud			0.0			0.0
b4) Recreación, Cultura y Otras Manifestaciones Sociales			0.0			0.0
b5) Educación			0.0			0.0
b6) Protección Social			0.0			0.0
b7) Otros Asuntos Sociales			0.0			0.0
<b>C. Desarrollo Económico (C=c1+c2+c3+c4+c5+c6+c7+c8+c9)</b>	<b>0.0</b>	<b>0.0</b>	<b>0.0</b>	<b>0.0</b>	<b>0.0</b>	<b>0.0</b>
c1) Asuntos Económicos, Comerciales y Laborales en General			0.0			0.0
c2) Agropecuaria, Silvicultura, Pesca y Caza			0.0			0.0
c3) Combustibles y Energía			0.0			0.0
c4) Minería, Manufacturas y Construcción			0.0			0.0
c5) Transporte			0.0			0.0
c6) Comunicaciones			0.0			0.0
c7) Turismo			0.0			0.0
c8) Ciencia, Tecnología e Innovación			0.0			0.0
c9) Otras Industrias y Otros Asuntos Económicos			0.0			0.0
<b>D. Otras no Clasificadas en Funciones Anteriores (D=d1+d2+d3+d4)</b>	<b>0.0</b>	<b>0.0</b>	<b>0.0</b>	<b>0.0</b>	<b>0.0</b>	<b>0.0</b>
d1) Transacciones de la Deuda Pública / Costo Financiero de la Deuda			0.0			0.0
d2) Transferencias, Participaciones y Aportaciones Entre Diferentes Niveles y Órdenes de Gobierno			0.0			0.0
d3) Saneamiento del Sistema Financiero			0.0			0.0
d4) Adeudos de Ejercicios Fiscales Anteriores			0.0			0.0
<b>III. Total de Egresos (III = I + II)</b>	<b>22,607.4</b>	<b>25,121.8</b>	<b>47,729.2</b>	<b>46,620.0</b>	<b>46,442.8</b>	<b>1,109.2</b>

**Universidad Politécnica de Cuautitlán Izcalli**  
**Estado Analítico del Ejercicio del Presupuesto de Egresos Detallado**  
**Clasificación de Servicios Personales por Categoría**  
**Del 1 de Enero al 31 de Diciembre de 2019**  
**(Miles de Pesos)**

Concepto (c)	Egresos					Subejercicio
	Aprobado	Ampliaciones/ (Reducciones)	Modificado	Devengado	Pagado	
<b>I. Gasto no Etiquetado (I=A+B+C+D+E+F)</b>	<b>15,906.5</b>	<b>916.5</b>	<b>16,823.0</b>	<b>16,812.2</b>	<b>16,812.2</b>	<b>10.8</b>
A. Personal Administrativo y de Servicio Público	15,906.5	916.5	16,823.0	16,812.2	16,812.2	10.8
B. Magisterio			0.0			0.0
<b>C. Servicios de Salud (C=c1+c2)</b>	<b>0.0</b>	<b>0.0</b>	<b>0.0</b>	<b>0.0</b>	<b>0.0</b>	<b>0.0</b>
c1) Personal Administrativo			0.0			0.0
c2) Personal Médico, Paramédico y afin			0.0			0.0
D. Seguridad Pública			0.0			0.0
<b>E. Gastos asociados a la implementación de nuevas leyes federales o reformas a las mismas (E = e1 + e2)</b>	<b>0.0</b>	<b>0.0</b>	<b>0.0</b>	<b>0.0</b>	<b>0.0</b>	<b>0.0</b>
e1) Nombre del Programa o Ley 1			0.0			0.0
e2) Nombre del Programa o Ley 2			0.0			0.0
F. Sentencias laborales definitivas			0.0			0.0
			0.0			0.0
<b>II. Gasto Etiquetado (II=A+B+C+D+E+F)</b>	<b>0.0</b>	<b>0.0</b>	<b>0.0</b>	<b>0.0</b>	<b>0.0</b>	<b>0.0</b>
A. Personal Administrativo y de Servicio Público			0.0			0.0
B. Magisterio			0.0			0.0
<b>C. Servicios de Salud (C=c1+c2)</b>	<b>0.0</b>	<b>0.0</b>	<b>0.0</b>	<b>0.0</b>	<b>0.0</b>	<b>0.0</b>
c1) Personal Administrativo			0.0			0.0
c2) Personal Médico, Paramédico y afin			0.0			0.0
D. Seguridad Pública			0.0			0.0
<b>E. Gastos asociados a la implementación de nuevas leyes federales o reformas a las mismas (E = e1 + e2)</b>	<b>0.0</b>	<b>0.0</b>	<b>0.0</b>	<b>0.0</b>	<b>0.0</b>	<b>0.0</b>
e1) Nombre del Programa o Ley 1			0.0			0.0
e2) Nombre del Programa o Ley 2			0.0			0.0
F. Sentencias laborales definitivas			0.0			0.0
<b>III. Total del Gasto en Servicios Personales (III = I + II)</b>	<b>15,906.5</b>	<b>916.5</b>	<b>16,823.0</b>	<b>16,812.2</b>	<b>16,812.2</b>	<b>10.8</b>