

UNIVERSIDAD POLITÉCNICA
DE TEXCOCO

(UPTEX)

CONTENIDO	PÁGINA
I. INFORMACIÓN CONTABLE	
ESTADO DE SITUACIÓN FINANCIERA	5
ESTADO DE ACTIVIDADES	6
ESTADO DE VARIACIÓN EN LA HACIENDA PÚBLICA	7
ESTADO DE CAMBIOS EN LA SITUACIÓN FINANCIERA	8
ESTADO DE FLUJOS DE EFECTIVO	9
ESTADO ANALÍTICO DEL ACTIVO	10
ESTADO ANALÍTICO DE LA DEUDA Y OTROS PASIVOS	11
NOTAS A LOS ESTADOS FINANCIEROS	12
II. INFORMACIÓN PRESUPUESTARIA	29
III. INFORMACIÓN PROGRAMÁTICA	43
IV. ANEXOS ESTABLECIDOS EN DIFERENTES ORDENAMIENTOS	55
V. FORMATOS PARA EL CUMPLIMIENTO DE LA LEY DE DISCIPLINA FINANCIERA DE LAS ENTIDADES FEDERATIVAS Y LOS MUNICIPIOS	59

Universidad Politécnica de Texcoco
Estado de Situación Financiera
Al 31 de Diciembre de 2019 y 2018
(Miles de Pesos)

CONCEPTO	Año		CONCEPTO	Año	
	2019	2018		2019	2018
ACTIVO			PASIVO		
Activo Circulante			Pasivo Circulante		
Efectivo y Equivalentes	577.2	177.1	Cuentas por Pagar a Corto Plazo	1,660.9	626.5
Derechos a Recibir Efectivo o Equivalentes	3.3	470.5	Documentos por Pagar a Corto Plazo		
Derechos a Recibir Bienes o Servicios			Porción a Corto Plazo de la Deuda Pública a Largo Plazo		
Inventarios			Titulos y Valores a Corto Plazo		
Almacenes			Pasivos Diferidos a Corto Plazo		
Estimación por Pérdida o Deterioro de Activos Circulantes			Fondos y Bienes de Terceros en Garantía y/o Administración a Corto Plazo		
Otros Activos Circulantes			Provisiones a Corto Plazo		
Total de Activos Circulantes	580.5	647.6	Otros Pasivos a Corto Plazo		
			Total de Pasivos Circulantes	1,660.9	626.5
Activo No Circulante			Pasivo No Circulante		
Inversiones Financieras a Largo Plazo			Cuentas por Pagar a Largo Plazo		
Derechos a Recibir Efectivo o Equivalentes a Largo Plazo			Documentos por Pagar a Largo Plazo		
Bienes Inmuebles, Infraestructura y Construcciones en Proceso	33,402.7	33,402.7	Deuda Pública a Largo Plazo		
Bienes Muebles	18,178.1	16,744.1	Pasivos Diferidos a Largo Plazo		
Activos Intangibles			Fondos y Bienes de Terceros en Garantía y/o en Administración a Largo Plazo		
Depreciación, Deterioro y Amortización Acumulada de Bienes	-11,615.3	-8,889.5	Provisiones a Largo Plazo		
Activos Diferidos					
Estimación por Pérdida o Deterioro de Activos no Circulantes			Total de Pasivos No Circulantes	.0	.0
Otros Activos no Circulantes	97.1	97.1			
Total de Activos No Circulantes	40,062.6	41,354.4	Total del Pasivo	1,660.9	626.5
Total del Activo	40,643.1	42,002.0	HACIENDA PÚBLICA/ PATRIMONIO		
			Hacienda Pública/Patrimonio Contribuido	.0	.0
			Aportaciones		
			Donaciones de Capital		
			Actualización de la Hacienda Pública / Patrimonio		
			Hacienda Pública/Patrimonio Generado	38,982.2	41,375.5
			Resultados del Ejercicio (Ahorro / Desahorro)	-2,393.3	-304.8
			Resultados de Ejercicios Anteriores	41,375.5	41,680.3
			Revalúos		
			Reservas		
			Rectificaciones de Resultados de Ejercicios Anteriores		
			Exceso o Insuficiencia en la Actualización de la Hacienda Pública/Patrimonio	.0	.0
			Resultado por Posición Monetaria		
			Resultado por Tenencia de Activos no Monetarios		
			Total Hacienda Pública/ Patrimonio	38,982.2	41,375.5
			Total del Pasivo y Hacienda Pública / Patrimonio	40,643.1	42,002.0

Universidad Politécnica de Texcoco
Estado de Actividades
Del 1 de Enero al 31 de Diciembre de 2019 y 2018
(Miles de Pesos)

Concepto	2019	2018
INGRESOS Y OTROS BENEFICIOS		
Ingresos de la Gestión	.0	.0
Impuestos		
Cuotas y Aportaciones de Seguridad Social		
Contribuciones de Mejoras		
Derechos		
Productos de Tipo Corriente		
Aprovechamientos de Tipo Corriente		
Ingresos por Venta de Bienes y Servicios		
Ingresos no Comprendidos en las Fracciones de la Ley de Ingresos Causados en Ejercicios Fiscales		
Anteriores Pendientes de Liquidación o Pago		
Participaciones, Aportaciones, Transferencias, Asignaciones, Subsidios y Otras Ayudas	37,049.9	33,305.7
Participaciones y Aportaciones		
Transferencias, Asignaciones, Subsidios y Otras Ayudas	37,049.9	33,305.7
Otros Ingresos y Beneficios	367.1	224.4
Ingresos Financieros	48.7	12.4
Incremento por Variación de Inventarios		
Disminución del Exceso de Estimaciones por Pérdida o Deterioro u Obsolescencia		
Disminución del Exceso de Provisiones		
Otros Ingresos y Beneficios Varios	318.4	212.0
Total de Ingresos y Otros Beneficios	37,417.0	33,530.1
GASTOS Y OTRAS PÉRDIDAS		
Gastos de Funcionamiento	34,680.7	28,283.8
Servicios Personales	20,042.9	17,006.9
Materiales y Suministros	3,959.1	3,060.0
Servicios Generales	10,678.7	8,216.9
Transferencias, Asignaciones, Subsidios y Otras Ayudas	673.4	885.0
Transferencias Internas y Asignaciones al Sector Público		
Transferencias al Resto del Sector Público		
Subsidios y Subvenciones		14.0
Ayudas Sociales	673.4	871.0
Pensiones y Jubilaciones		
Transferencias a Fideicomisos, Mandatos y Contratos Análogos		
Transferencias a la Seguridad Social		
Donativos		
Transferencias al Exterior		
Participaciones y Aportaciones	.0	.0
Participaciones		
Aportaciones		
Convenios		
Intereses, Comisiones y Otros Gastos de la Deuda Pública	.0	.0
Intereses de la Deuda Pública		
Comisiones de la Deuda Pública		
Gastos de la Deuda Pública		
Costo por Coberturas		
Apoyos Financieros		
Otros Gastos y Pérdidas Extraordinarias	3,186.3	3,160.0
Estimaciones, Depreciaciones, Deterioros, Obsolescencia y Amortizaciones	2,809.7	2,637.9
Provisiones		
Disminución de Inventarios		
Aumento por Insuficiencia de Estimaciones por Pérdida o Deterioro y Obsolescencia		
Aumento por Insuficiencia de Provisiones		
Otros Gastos	376.6	522.1
Inversión Pública	1,269.9	1,506.1
Inversión Pública no Capitalizable	1,269.9	1,506.1
Total de Gastos y Otras Pérdidas	39,810.3	33,834.9
Resultados del Ejercicio (Ahorro/Desahorro)	-2,393.3	-304.8

Universidad Politécnica de Texcoco Estado de Variación en la Hacienda Pública Del 1 de Enero al 31 de Diciembre de 2019					
Concepto	Hacienda Pública / Patrimonio Contribuido	Hacienda Pública / Patrimonio Generado de Ejercicios Anteriores	Hacienda Pública / Patrimonio Generado del Ejercicio	Exceso o Insuficiencia en la Actualización de la Hacienda Pública / Patrimonio	Total
Hacienda Pública / Patrimonio Contribuido Neto de 2018	0.0				0.0
Aportaciones					0.0
Donaciones de Capital					0.0
Actualización de la Hacienda Pública/Patrimonio					0.0
Hacienda Pública / Patrimonio Generado Neto de 2018		41,680.3	-304.8		41,375.5
Resultados del Ejercicio (Ahorro/Desahorro)			-304.8		-304.8
Resultados de Ejercicios Anteriores		41,680.3			41,680.3
Revalúos					0.0
Reservas					0.0
Rectificaciones de Resultados de Ejercicios Anteriores					0.0
Exceso o Insuficiencia en la Actualización de la Hacienda Pública / Patrimonio Neto de 2018				0.0	0.0
Resultado por Posición Monetaria					0.0
Resultado por Tenencia de Activos no Monetarios					0.0
Hacienda Pública / Patrimonio Neto Final de 2018	0.0	41,680.3	-304.8	0.0	41,375.5
Cambios en la Hacienda Pública / Patrimonio Contribuido Neto de 2019	0.0				0.0
Aportaciones					0.0
Donaciones de Capital					0.0
Actualización de la Hacienda Pública/Patrimonio					0.0
Variaciones de la Hacienda Pública / Patrimonio Generado Neto de 2019		-304.8	-2,088.5		-2,393.3
Resultados del Ejercicio (Ahorro/Desahorro)			-2,393.3		-2,393.3
Resultados de Ejercicios Anteriores		-304.8	304.8		0.0
Revalúos					0.0
Reservas					0.0
Rectificaciones de Resultados de Ejercicios Anteriores					0.0
Cambios en el Exceso o Insuficiencia en la Actualización de la Hacienda Pública / Patrimonio Neto de 2019				0.0	0.0
Resultado por Posición Monetaria					0.0
Resultado por Tenencia de Activos no Monetarios					0.0
Hacienda Pública / Patrimonio Neto Final de 2019	0.0	41,375.5	-2,393.3	0.0	38,982.2

Universidad Politécnica de Texcoco
Estado de Cambios en la Situación Financiera
Del 1 de Enero al 31 de Diciembre de 2019
(Miles de Pesos)

Concepto	Origen	Aplicación
ACTIVO	3,193.0	1,834.1
Activo Circulante	467.2	400.1
Efectivo y Equivalentes		400.1
Derechos a Recibir Efectivo o Equivalentes	467.2	
Derechos a Recibir Bienes o Servicios		
Inventarios		
Almacenes		
Estimación por Pérdida o Deterioro de Activos Circulantes		
Otros Activos Circulantes		
Activo No Circulante	2,725.8	1,434.0
Inversiones Financieras a Largo Plazo		
Derechos a Recibir Efectivo o Equivalentes a Largo Plazo		
Bienes Inmuebles, Infraestructura y Construcciones en Proceso		
Bienes Muebles		1,434.0
Activos Intangibles		
Depreciación, Deterioro y Amortización Acumulada de Bienes	2,725.8	
Activos Diferidos		
Estimación por Pérdida o Deterioro de Activos no Circulantes		
Otros Activos no Circulantes		
PASIVO	1,034.4	.0
Pasivo Circulante	1,034.4	.0
Cuentas por Pagar a Corto Plazo	1,034.4	
Documentos por Pagar a Corto Plazo		
Porción a Corto Plazo de la Deuda Pública a Largo Plazo		
Titulos y Valores a Corto Plazo		
Pasivos Diferidos a Corto Plazo		
Fondos y Bienes de Terceros en Garantía y/o Administración a Corto Plazo		
Provisiones a Corto Plazo		
Otros Pasivos a Corto Plazo		
Pasivo No Circulante	.0	.0
Cuentas por Pagar a Largo Plazo		
Documentos por Pagar a Largo Plazo		
Deuda Pública a Largo Plazo		
Pasivos Diferidos a Largo Plazo		
Fondos y Bienes de Terceros en Garantía y/o en Administración a Largo Plazo		
Provisiones a Largo Plazo		
HACIENDA PÚBLICA/PATRIMONIO	.0	2,393.3
Hacienda Pública/Patrimonio Contribuido	.0	.0
Aportaciones		
Donaciones de Capital		
Actualización de la Hacienda Pública/Patrimonio		
Hacienda Pública/Patrimonio Generado	.0	2,393.3
Resultados del Ejercicio (Ahorro/Desahorro)		2,088.5
Resultados de Ejercicios Anteriores		304.8
Revalúos		
Reservas		
Rectificaciones de Resultados de Ejercicios Anteriores		
Exceso o Insuficiencia en la Actualización de la Hacienda Pública/Patrimonio	.0	.0
Resultado por Posición Monetaria		
Resultado por Tenencia de Activos no Monetarios		

Universidad Politécnica de Texcoco
Estado de Flujos de Efectivo
Del 1 de Enero al 31 de Diciembre de 2019 y 2018
(Miles de Pesos)

Concepto	2019	2018
Flujos de Efectivo de las Actividades de Operación		
Origen	37,417.0	33,530.1
Impuestos		
Cuotas y Aportaciones de Seguridad Social		
Contribuciones de Mejoras		
Derechos		
Productos de Tipo Corriente	48.7	12.4
Aprovechamientos de Tipo Corriente		
Ingresos por Venta de Bienes y Servicios		
Ingresos no Comprendidos en las Fracciones de la Ley de Ingresos Causados en Ejercicios Fiscales		
Anteriores Pendientes de Liquidación o Pago		
Participaciones y Aportaciones		
Transferencias, Asignaciones y Subsidios y Otras Ayudas	37,049.9	33,305.7
Otros Orígenes de Operación	318.4	212.0
Aplicación	39,810.3	33,834.9
Servicios Personales	20,042.9	17,006.9
Materiales y Suministros	3,959.1	3,060.0
Servicios Generales	10,678.7	8,216.9
Transferencias Internas y Asignaciones al Sector Público		
Transferencias al Resto del Sector Público		
Subsidios y Subvenciones		14.0
Ayudas Sociales	673.4	871.0
Pensiones y Jubilaciones		
Transferencias a Fideicomisos, Mandatos y Contratos Análogos		
Transferencias a la Seguridad Social		
Donativos		
Transferencias al Exterior		
Participaciones		
Aportaciones		
Convenios		
Otras Aplicaciones de Operación	4,456.2	4,666.1
Flujos Netos de Efectivo por Actividades de Operación	-2,393.3	-304.8
Flujos de Efectivo de las Actividades de Inversión		
Origen	3,193.0	2,638.9
Bienes Inmuebles, Infraestructura y Construcciones en Proceso		
Bienes Muebles	2,725.8	2,637.8
Otros Orígenes de Inversión	467.2	1.1
Aplicación	1,434.0	2,311.9
Bienes Inmuebles, Infraestructura y Construcciones en Proceso		
Bienes Muebles	1,434.0	2,311.9
Otras Aplicaciones de Inversión		
Flujos Netos de Efectivo por Actividades de Inversión	1,759.0	327.0
Flujo de Efectivo de las Actividades de Financiamiento		
Origen	1,034.4	86.5
Endeudamiento Neto		
Interno		
Externo		
Otros Orígenes de Financiamiento	1,034.4	86.5
Aplicación	.0	.0
Servicios de la Deuda		
Interno		
Externo		
Otras Aplicaciones de Financiamiento		
Flujos Netos de Efectivo por Actividades de Financiamiento	1,034.4	86.5
Incremento/Disminución Neta en el Efectivo y Equivalentes al Efectivo	400.1	108.7
Efectivo y Equivalentes al Efectivo al Inicio del Ejercicio	177.1	68.4
Efectivo y Equivalentes al Efectivo al Final del Ejercicio	577.2	177.1

Universidad Politécnica de Texcoco
Estado Analítico del Activo
Del 1 de Enero al 31 de Diciembre de 2019
(Miles de Pesos)

Concepto	Saldo Inicial	Cargos del Período	Abonos del Período	Saldo Final	Variación del Período
	1	2	3	4 = (1+2-3)	(4-1)
ACTIVO	42,002.0	71,320.6	72,679.5	40,643.1	-1,358.9
Activo Circulante	647.6	69,671.7	69,738.8	580.5	-67.1
Efectivo y Equivalentes	177.1	62,424.8	62,024.7	577.2	400.1
Derechos a Recibir Efectivo o Equivalentes	470.5	7,246.9	7,714.1	3.3	-467.2
Derechos a Recibir Bienes o Servicios				.0	.0
Inventarios				.0	.0
Almacenes				.0	.0
Estimación por Pérdida o Deterioro de Activos Circulantes				.0	.0
Otros Activos Circulantes					
Activo no Circulante	41,354.4	1,648.9	2,940.7	40,062.6	-1,291.8
Inversiones Financieras a Largo Plazo				.0	
Derechos a Recibir Efectivo o Equivalentes a Largo Plazo					
Bienes Inmuebles, Infraestructura y Construcciones en Proceso	33,402.7			33,402.7	.0
Bienes Muebles	16,744.1	1,564.9	130.9	18,178.1	1,434.0
Activos Intangibles				.0	.0
Depreciación, Deterioro y Amortización Acumulada de Bienes	-8,889.5	84.0	2,809.8	-11,615.3	-2,725.8
Activos Diferidos				.0	.0
Estimación por Pérdida o Deterioro de Activos no Circulantes				.0	.0
Otros Activos no Circulantes	97.1			97.1	.0

Universidad Politécnica de Texcoco
 Estado Analítico de la Deuda y Otros Pasivos
 Del 1 de Enero al 31 de Diciembre de 2019
 (Miles de Pesos)

Denominación de las Deudas	Moneda de Contratación	Institución o País Acreedor	Saldo Inicial del Período	Saldo Final del Período
DEUDA PÚBLICA				
Corto Plazo				
Deuda Interna			.0	.0
Instituciones de Crédito				
Títulos y Valores				
Arrendamientos Financieros				
Deuda Externa			.0	.0
Organismos Financieros Internacionales				
Deuda Bilateral				
Títulos y Valores				
Arrendamientos Financieros				
<i>Subtotal a Corto Plazo</i>			.0	.0
Largo Plazo				
Deuda Interna			.0	.0
Instituciones de Crédito				
Títulos y Valores				
Arrendamientos Financieros				
Deuda Externa			.0	.0
Organismos Financieros Internacionales				
Deuda Bilateral				
Títulos y Valores				
Arrendamientos Financieros				
<i>Subtotal a Largo Plazo</i>			.0	.0
Otros Pasivos	Moneda Nacional		626.5	1,660.9
<i>Total de Deuda y Otros Pasivos</i>			<i>626.5</i>	<i>1,660.9</i>

NOTAS A LOS ESTADOS FINANCIEROS

NOTAS DE DESGLOSE

1. ESTADO DE SITUACIÓN FINANCIERA

ACTIVO

Efectivo y Equivalentes

Se encuentran representados principalmente por las cuentas de cheques bancarias y el efectivo para el fondo fijo.

El saldo de este rubro se integra de la siguiente manera:

Efectivo y Equivalentes	2019	2018
Cta. 427 Recursos Estatales Concentradora BBVA	12.0	0
Cta. 940 Recursos Federales Concentradora BBVA	12.0	0
Cta. 273 Recursos Propios BBVA	25.0	93.9
Cta. 696 Recursos FAM 2012 BBVA	12.0	65.2
Cta. 526 Prodep Bancomer 2015	191.4	1.5
Cta. 902 Recurso Subsidio Estatal Administradora 2018 BBVA	0.5	9.6
Cta. 046 Recurso Subsidio Federal Administradora 2018 BBVA	0.5	6.9
Cta. 263 Recurso Subsidio Federal	221.6	0
Cta. 531 Recurso Subsidio Estatal	100.3	0
Cta. 935 COMECYT	0.0	0
Cta. 558 Recursos Propios	1.9	0
Total de Efectivo y Equivalentes	577.2	177.1

Derechos a Recibir Efectivo o Equivalentes

El saldo de esta cuenta está representado por los Deudores Diversos al 31 de Diciembre de 2019.

Los intereses que generan las cuentas aperturadas en instituciones bancarias se registran como ingresos propios en el rubro de productos financieros.

Derechos a Recibir Efectivo y Equivalentes	2019	2018
Inversiones Financieras a Corto Plazo	0	175.8
Cuentas por Cobrar a Corto Plazo	0	280.7
Deudores por Cobrar a Corto Plazo	3.3	14.0
Total Derechos a Recibir Efectivo y Equivalentes	3.3	470.5

Inversiones Financieras de Corto Plazo

Las inversiones al 31 de diciembre de 2019 y 2018, se integran por la cuenta de Inversiones Financieras de Corto Plazo que está integrada de la manera siguiente:

Inversiones Financieras	2019	2018
Cta. 526 BBVA	0.0	175.8
Total Inversiones Financieras a corto plazo	-	175.8

Cuentas por Cobrar a Corto Plazo

La Cuenta por Cobrar al 31 de diciembre de 2019 no presenta movimientos.

Deudores Diversos por Cobrar a Corto Plazo

La Cuenta de Deudores Diversos al 31 de diciembre de 2019, se integra de la manera siguiente:

Deudores Diversos por Cobrar a Corto Plazo	2019	Antigüedad de Saldos
Subsidio para el empleo 2019	3.3	30 días
Total Deudores por Cobrar a Corto Plazo	3.3	

Bienes Inmuebles, Infraestructura y Construcción en Proceso

Este rubro corresponde a las unidades del Edificio de Biblioteca y el Edificio de Laboratorios y Talleres I.

Bienes Inmuebles	2019	2018
Edificios no habitacionales	33,402.7	33,402.7
Total	33,402.7	33,402.7
Depreciación Acumulada de Bienes Inmuebles	2,576.3	1,908.2
Total Bienes Inmuebles	30,826.4	31,494.5

Bienes Muebles

Los bienes muebles se analizan como sigue:

Bienes Muebles	2019	2018
Mobiliario y Equipo de Administración	9,820.9	8,544.3
Mobiliario y Equipo Educativo y Recreativo	6,147.4	5,963.2
Vehículos y Equipo de Transporte	2,091.7	2,222.6
Maquinaria, Otros Equipos y Herramientas	118.1	14.0
Total	18,178.1	16,744.1
Depreciación Acumulada de Bienes Muebles	9,039.0	6,981.3
Total Bienes Muebles	9,139.1	9,762.8

PASIVO

Cuentas por Pagar a Corto Plazo

El saldo de esta cuenta se integra al 31 de diciembre de 2019 y 31 de diciembre de 2018 de la siguiente manera:

Cuentas por Pagar a Corto Plazo	2019	Antigüedad de Saldos	2018
Proveedores por Pagar a Corto Plazo	1,173.5		96.3
M.I. de Limpieza del Centro S.A. DE C.V.	251.7	30 días	
NYCE Sociedad Internacional de Gestión y	32.2	30 días	
Ladanzauriel Seguridad Privada S,A de C,	101.8	30 días	10.1
Accion en el Mercado SA de CV	6.9	30 días	63.4
Fonestra S.A. de C.V.	18.9	30 días	19.5
Hola Innovación SA de CV	78.4	30 días	1.2
Kenia Guadalupe Pérez Sánchez	429.2	30 días	
Roberto Antonio Huerta Olvera	0.7	30 días	
Comisión Federal de Electricidad	70.9	30 días	
Ivan Sánchez Ramirez	159.2	30 días	
José Alberto Alarcón Hernández	14.0	30 días	
Laura Rodríguez Pruneda	9.6	30 días	2.1
Retenciones y Contribuciones por Pagar a Corto Plazo	220.6		360.7
Cuotas para el servicio de salud	0.0	30 días	31.8
Cuotas para el fondo solidario de reparto	0.0	30 días	41.8
Cuota obligatoria S.C.I.	0.0	30 días	11.5
Retenciones del I.S.R.	128.8	30 días	143.3
ISR asimilados y salarios	13.1	30 días	9.1
I.S.R. Honorarios	3.1	30 días	0.3
5% de Inspección y Vigilancia	0.0	30 días	65.0
GEM 3% Impuesto Estatal	75.6	30 días	57.9

Otras Cuentas por Pagar a Corto Plazo	266.8		169.5
Concentrado de Nomina	140.9	30 días	154.2
Seguro de Separación Individualizado	88.6	30 días	11.0
Marco Antonio Rodríguez Abarca	3.3	30 días	
Rosa Lizeth Rojas Hernández	0.6	30 días	
Jessica Marlene Oliva Rodríguez	1.0	30 días	
Santiago Esteban González Sánchez	2.6	30 días	4.3
Lorenzo Torres Carmona	0.5	30 días	
Maricruz Susano Gutiérrez	8.6	30 días	
GEM Estimulos al Desempeño	20.7	30 días	
Total cuentas por pagar a corto plazo	1,660.9		626.5

HACIENDA PÚBLICA/PATRIMONIO

El patrimonio de la Universidad está constituido por:

- Los ingresos que obtiene por los servicios que presta en el ejercicio de sus facultades y en el cumplimiento de su objeto.
- Las aportaciones, participaciones, subsidios y apoyos que le otorguen los Gobiernos Federal, Estatal y Municipal, así como las organizaciones del sector social que coadyuven a su financiamiento.
- Los legados y las donaciones otorgadas en su favor, y los fideicomisos en los que se señale como fideicomisario.
- Los bienes muebles e inmuebles que adquiera por cualquier título legal para el cumplimiento de su objeto.
- Las utilidades, intereses, dividendos, rendimientos de sus bienes y demás ingresos que adquieran por cualquier título legal.

2. ESTADO DE ACTIVIDADES

Ingresos de Gestión

Los ingresos de gestión corresponden a ingresos propios provenientes de las cuotas por inscripción, por trámites de titulación, educación continua, estudios de posgrado y expedición de documentos y se reconocen conforme a lo efectivamente cobrado. A partir del ejercicio 2014 y de conformidad con el "Convenio de Colaboración Administrativa para la Recaudación de los Ingresos Percibidos por las Entidades Públicas" celebrado con el Gobierno del Estado de México con fecha 29 de enero de 2014 los ingresos de la Universidad por concepto de colegiaturas y demás servicios escolares son considerados como subsidio estatal.

Transferencias, Asignaciones, Subsidios y Otras Ayudas.

La Universidad recibe del Gobierno Federal y Estatal subsidio anual, para gasto corriente e inversión en activos fijos y construcciones y son registrados cuando se devengan, es decir cuando han sido designados y aprobados. El subsidio pendiente de recibir al cierre del ejercicio se registra como una cuenta por cobrar.

Transferencias, Asignaciones, Subsidios y Otras Ayudas	2019	2018
Subsidio Estatal	26,953.5	22,853.1
Subsidio Federal	10,096.4	10,452.6
Total Subsidio	37,049.9	33,305.7

Otros Ingresos y beneficios

Otros Ingresos y Beneficios	2019	2018
Ingresos Financieros	48.7	12.4
Otros Ingresos y Beneficios Varios	318.4	212.0
Total Otros Ingresos	367.1	224.4

Gastos y otras pérdidas

Los Gastos de operación se registran a su valor nominal y se reconocen conforme los bienes y servicios, se reciben o se devengan:

Gastos de Operación	2019	2018
Servicios Personales	20,042.9	17,006.9
Materiales y Suministros	3,959.1	3,060.0
Servicios Generales	10,678.7	8,216.9
Transferencias, Asignaciones Subsidios y Otras Ayudas	673.4	885.0
Bienes Muebles, Inmuebles e Intangibles	1,269.9	1,506.1
Otros Gastos y pérdidas extraordinarias	3,186.3	3,160.0
Inversión Pública	-	-
Total	39,810.3	33,834.9

Al 31 de diciembre de 2019, el saldo del rubro de otros gastos y pérdidas extraordinarias, por un importe de 3 millones 186.3 mil pesos, corresponde principalmente a el reconocimiento de la depreciación de bienes muebles e inmuebles.

3. ESTADO DE VARIACIONES EN LA HACIENDA PÚBLICA/ PATRIMONIO

El análisis de la variación al 31 de diciembre del ejercicio 2018 es un patrimonio neto de 41 millones 375.6 miles de pesos como se muestra a continuación:

Variaciones en la Hacienda Pública/Patrimonio Neto del Ejercicio	2019	2018
Resultados del Ejercicio (Ahorro/Desahorro)	- 2,393.3	- 304.8
Resultado de Ejercicios Anteriores	41,375.6	41,680.3
Saldo Neto en la Hacienda Pública	38,982.3	41,375.5

4. ESTADO DE FLUJO DE EFECTIVO

Efectivo y equivalentes

Efectivo y Equivalentes	2019	2018
Efectivo en Bancos- Tesorería	577.2	177.1
Total de Efectivo y Equivalentes	577.2	177.1

Conciliación de los Flujos de Efectivo Netos de las Actividades de Operación y la cuenta de Ahorro/Desahorro antes de Rubros Extraordinarios

CONCEPTO	2019	2018
Flujos netos de Efectivo por Actividades de Operación	- 2,393.3	- 304.8
Flujos Netos de Efectivo por Actividades de Inversión	1,759.0	327.0
Flujos Netos de Efectivo por Actividades de Financiamiento	1,034.4	86.5
Incremento/Disminución Neta en el Efectivo y Equivalentes al Efectivo	400.1	108.7
Efectivo y Equivalentes al Efectivo al Inicio del Ejercicio	177.1	68.4
Efectivo y Equivalentes al Efectivo al Final del Ejercicio	577.2	177.1

5. CONCILIACIÓN ENTRE LOS INGRESOS PRESUPUESTARIOS Y CONTABLES, ASÍ COMO ENTRE LOS EGRESOS PRESUPUESTARIOS Y LOS GASTOS CONTABLES.

Universidad Politécnica de Texcoco Conciliación entre los Ingresos Presupuestarios y Contables Correspondiente del 1 de Enero al 31 de Diciembre de 2019 (Miles de Pesos)		
1. Ingresos Presupuestarios		39,077.9
2. Más Ingresos Contables no Presupuestarios		0.0
Incremento por Variación de Inventarios		
Disminución del Exceso de Estimaciones por Pérdida o Deterioro u Obsolescencia		
Disminución del Exceso de Provisiones		
Otros Ingresos y Beneficios Varios		
Otros Ingresos Contables no Presupuestarios		
3. Menos Ingresos Presupuestarios no Contables		1,660.9
Productos de Capital		
Aprovechamientos Capital		
Ingresos Derivados de Financiamientos	1,660.9	
Otros ingresos presupuestarios no contables		
4. Ingresos Contables (4 = 1 + 2 - 3)		37,417.0

Universidad Politécnica de Texcoco Conciliación entre los Egresos Presupuestarios y los Gastos Contables Correspondiente del 1 de Enero al 31 de Diciembre de 2019 (Miles de Pesos)		
1.- Total de Egresos (Presupuestarios)		38,733.6
2.- Menos Egresos Presupuestarios no Contables		2,109.6
Mobiliario y Equipo de Administración	1,194.9	
Mobiliario y Equipo Educativo y Recreativo	233.4	
Equipo e Instrumental Médico y de Laboratorio		
Vehículos y Equipo de Transporte		
Equipo de Defensa y Seguridad		
Maquinaria, Otros Equipos y Herramientas	54.8	
Activos Biológicos		
Bienes Inmuebles		
Activos Intangibles		
Obra Pública en Bienes Propios		
Acciones y Participaciones de Capital		
Compra de Títulos y Valores		
Inversiones en Fideicomisos, Mandatos y Otros Análogos		
Provisiones para Contingencias y Otras Erogaciones Especiales		
Amortización de la Deuda Pública		
Adeudos de Ejercicios Fiscales Anteriores (ADEFAS)	626.5	
Otros Egresos Presupuestales no Contables		
3. Más Gastos Contables no Presupuestales		3,186.3
Estimaciones, Depreciaciones, Deterioros, Obsolescencia y Amortizaciones	2,809.7	
Provisiones		
Disminución de Inventarios		
Aumento por Insuficiencia de Estimaciones por Pérdida o Deterioro u Obsolescencia		
Aumento por Insuficiencia de Provisiones		
Otros Gastos	376.6	
Otros Gastos Contables no Presupuestales		
4. Total de Gasto Contable (4 = 1 - 2 + 3)		39,810.3

NOTAS DE MEMORIA (CUENTAS DE ORDEN)

Universidad Politécnica de Texcoco CUENTAS DE ORDEN CONTABLES (Miles de Pesos)		
	<u>2 0 1 9</u>	<u>2 0 1 8</u>
CUENTAS DEUDORAS		
Almacén	44.4	329.1
	<u>44.4</u>	<u>329.1</u>
CUENTAS ACREEDORAS		
Artículos Disponibles por el Almacén	44.4	329.1
	<u>44.4</u>	<u>329.1</u>

Universidad Politécnica de Texcoco CUENTAS DE ORDEN PRESUPUESTALES (Miles de Pesos)		
	<u>2 0 1 9</u>	<u>2 0 1 8</u>
CUENTAS DEUDORAS		
Ley de Ingresos Estimada	39,382.0	33,467.4
Presupuesto de Egresos por Ejercer de Gastos de Funcionamiento	631.0	45.6
Presupuesto de Egresos Devengado de Gasto de Funcionamiento	1,057.1	150.9
Presupuesto de Egresos Pagado de Gastos de Funcionamiento	33,623.6	28,132.9
Presupuesto de Egresos por Ejercer de Transferencias, Asignaciones, Subsidios y Otras Ayudas	17.4	1.9
Presupuesto de Egresos Devengado de Transferencias, Asignaciones, Subsidios y Otras Ayudas	15.6	
Presupuesto de Egresos Pagado de Transferencias, Asignaciones, Subsidios y Otras Ayudas	657.8	885.0
Presupuesto de Egresos Devengado de Bienes Muebles, Inmuebles e Intangibles	166.1	
Presupuesto de Egresos Pagado de Bienes Muebles, Inmuebles e Intangibles	2,586.9	3,818.0
Presupuesto de Egresos por Ejercer de Intereses, Comisiones y Otros Gastos de la Deuda Pública		65.0
Presupuesto de Egresos Pagado de Intereses, Comisiones y Otros Gastos de la Deuda Pública	626.5	368.1
	<u>78,764.0</u>	<u>66,934.8</u>
CUENTAS ACREEDORAS		
Ley de Ingresos por Ejecutar	304.1	-624.2
Ley de Ingresos Devengado		108.1
Ley de Ingresos Recaudado	39,077.9	33,983.5
Presupuesto de Egresos Aprobado de Gastos de Funcionamiento	35,311.7	28,329.4
Presupuesto de Egresos Aprobado de Transferencias, Asignaciones, Subsidios y Otras Ayudas	690.8	886.9
Presupuesto de Egresos Aprobado de Intereses, Comisiones y Otros Gastos de la Deuda Pública	626.5	433.1
Presupuesto de Egresos Aprobado de Bienes Muebles, Inmuebles e Intangibles	2,753.0	3,818.0
	<u>78,764.0</u>	<u>66,934.8</u>

NOTAS DE GESTIÓN ADMINISTRATIVA

1. INTRODUCCIÓN

El ejercicio 2019 ha tenido un impacto por la incertidumbre económica, por lo que el Gobierno del Estado de México en previsión de los efectos que pudiesen tener en el presupuesto Estatal, reforzó las medidas de austeridad, racionalidad y disciplina presupuestal, con el Acuerdo para la Contención del Gasto y el Ahorro Presupuestario en la Administración Pública Estatal para el ejercicio Fiscal 2019.

2. PANORAMA ECONÓMICO FINANCIERO

Las condiciones económicas o financieras imperantes durante el ejercicio 2019, referidas principalmente a la falta de crecimiento de la economía del país, no ha influido negativamente en la realización de operaciones tendientes a cumplir con el objeto para el cual fue creado el Organismo, el cual ha venido operando con las aportaciones, participaciones, subsidios y apoyo que nos otorgan los gobiernos Estatal y Federal; así como sus Ingresos Propios que permiten un desempeño y mejora continua.

3. AUTORIZACIÓN E HISTORIA

La Universidad Politécnica de Texcoco (UPTEx) se creó como un Organismo Público Descentralizado del Gobierno del Estado de México, mediante Decreto, emitido por el Poder Ejecutivo del Estado de México, publicado en el Periódico Oficial del Gobierno del Estado de México de fecha 14 de noviembre de 2011 con personalidad jurídica y patrimonio propios.

4. ORGANIZACIÓN Y OBJETO SOCIAL

La Universidad Politécnica de Texcoco tiene como objetivos:

- Impartir educación superior en los niveles de Licenciatura, Especialización, Maestría y Doctorado, así como cursos de actualización en sus diversas modalidades, incluyendo educación a distancia, diseñados con base en competencias.
- Propiciar la formación integral de sus estudiantes, en sus ámbitos intelectual, humano, social y profesional, alentando una vida sana y libre de discriminaciones.
- Llevar a cabo la investigación aplicada y desarrollo tecnológico, para impulsar el desarrollo económico y social de la región, el estado y el país.
- Difundir el conocimiento y la cultura a través de la extensión universitaria y la formación a lo largo de toda la vida.
- Promover la cultura Innovadora, científica, tecnológica y emprendedora.
- Promover Impartir programas de educación continua con orientación a la capacitación para el trabajo y al fomento de la cultura tecnológica.
- Desarrollar estudios o proyectos en el área de su competencia, que se traduzcan en aportaciones concretas que contribuyan al mejoramiento y mayor eficiencia de la productividad de bienes o servicios y a la elevación de la calidad de vida de la comunidad.

EJERCICIO FISCAL

La información presentada corresponde del 1 de enero al 31 de diciembre de 2019.

REGIMEN JURÍDICO

Este Organismo cuenta con Personalidad Jurídica y Patrimonio Propio. La Dirección y Administración de esta Universidad corresponde a la Junta Directiva y a la Secretaría Ejecutiva.

CONSIDERACIONES FISCALES DEL ENTE

Este Organismo está obligado a retener y enterar el Impuesto Sobre la Renta por Sueldos y Salarios y por Arrendamiento, para efectos federales; y en ámbito estatal entera el Impuesto Sobre Erogaciones por Remuneraciones al Trabajo Personal.

ESTRUCTURA ORGANIZACIONAL BÁSICA

La Dirección y Administración de esta Universidad corresponde a la Junta Directiva y a la Secretaría Ejecutiva; la Unidad de Apoyo Administrativo, la Subdirección de Investigación y Evaluación y la Subdirección de Vinculación y Difusión.

UNIVERSIDAD POLITÉCNICA DE TEXCOCO

ORGANIGRAMA

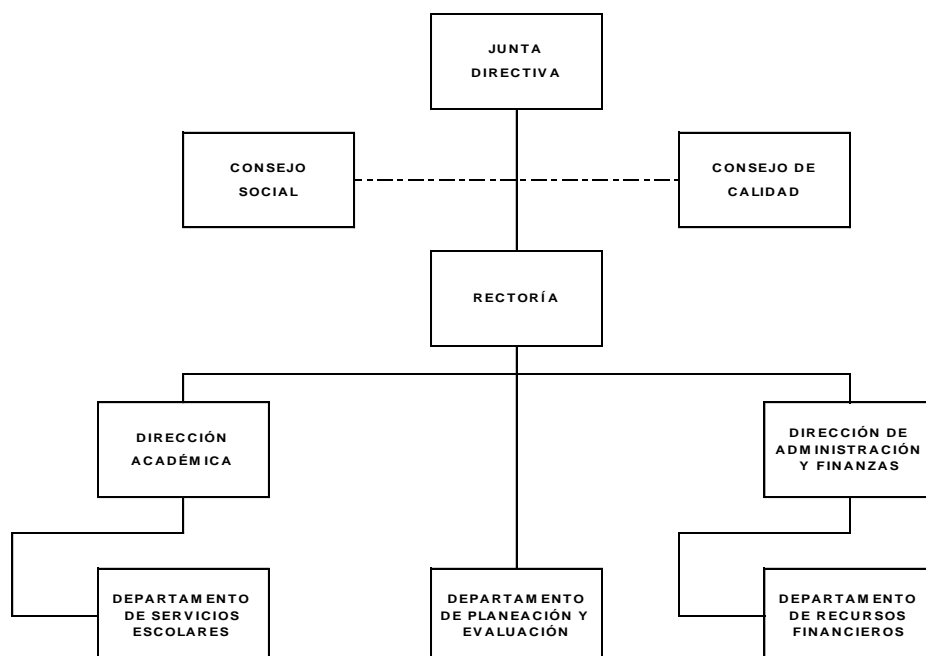

FIDEICOMISOS, MANDATOS Y ANÁLOGOS DE LOS CUALES ES FIDEICOMITENTE O FIDEICOMISARIO

La Universidad no cuenta con ningún Fideicomiso.

5. BASES DE PREPARACIÓN DE LOS ESTADOS FINANCIEROS

Los estados financieros que se acompañan fueron formulados de conformidad con las disposiciones en materia de información financiera establecidas en la Ley General de Contabilidad Gubernamental y en las bases y criterios contables establecidos en el Manual Único de Contabilidad Gubernamental para las Dependencias y Entidades Públicas del Gobierno y Municipios del Estado de México, con las normas aprobadas por el Consejo Nacional de Armonización Contable. Las prácticas contables adoptadas difieren con las normas de información Financiera en los siguientes aspectos:

Reconocimiento de los efectos de la inflación en la información financiera

Los estados financieros fueron preparados, sobre la base del costo histórico original, conforme a las disposiciones normativas establecidas en la circular de la información Financiera para el Reconocimiento de los Efectos de la inflación, que deben utilizar las Entidades del Sector Auxiliar del Gobierno del Estado de México. Esta norma establece únicamente, la actualización de los inmuebles, mobiliario y equipo, así como la depreciación acumulada del ejercicio, mediante el método de Ajustes por cambios en el Nivel General de Precios a la fecha del balance. Este procedimiento de actualización establecido en la citada circular difiere de lo establecido en la NIF B- 10 emanado de las normas de información financiera aceptadas en México, el cual también requiere del reconocimiento de los efectos de la inflación en los componentes del patrimonio y del estado de resultados, la determinación del efecto por posición monetaria y la presentación de los estados financieros comparativos a cifras de cierre al 31 de Diciembre de 2019, y 31 de diciembre de 2018.

Asimismo, la NIF B-10 requiere que se reconozcan los efectos de la inflación en la información financiera siempre que se considere que sus efectos son relevantes, lo cual ocurre cuando dicha inflación es igual o mayor que el 26% acumulado durante los tres ejercicios anuales anteriores.

Armonización contable gubernamental.

A partir del 1 de enero de 2009 entro en vigor la Ley General de Contabilidad Gubernamental, la cual tiene por objeto que los entes públicos apliquen la nueva ley, para facilitar el registro y la fiscalización de los activos, pasivos, ingresos y gastos y en general para contribuir a medir la eficacia, economía y eficiencia del gasto e ingresos públicos, así como la determinación de la valuación del estado del patrimonio y su expresión en los estados financieros. La Universidad ha adoptado los lineamientos aplicables en la Ley General de Contabilidad Gubernamental, así como las disposiciones del Manual Único de Contabilidad Gubernamental para las Dependencias y Entidades Públicas y Municipios del Estado de México, por lo anterior la Universidad tiene la responsabilidad de emitir información veraz, confiable, comprensible, comprable y oportuna, con la finalidad de mantener un efectivo sistema de contabilidad y control interno para satisfacer las necesidades de los usuarios, para que estos últimos tengan los suficientes elementos de juicio para tomar decisiones adecuadamente, considerando los siguientes:

- Normatividad aplicada para el reconocimiento, valuación y revelación de los siguientes rubros de la información financiera.
- Postulados básicos.

6. POLÍTICAS DE CONTABILIDAD SIGNIFICATIVAS

Efectivo y equivalentes

Se encuentra representado por efectivo y depósitos en cuentas de cheques, valuados a su valor nominal. Derivado de la captación de la Universidad, de las ministraciones que por concepto de subsidios recibe del Gobierno Estatal y del Gobierno Federal.

Derechos a recibir efectivo o equivalentes

Los Derechos por recibir efectivo o equivalentes están representados por anticipos para gastos pendientes de comprobar.

Inmuebles, Maquinaria y Equipo

Los Inmuebles, Maquinaria y Equipo se registran inicialmente a su costo de adquisición o construcción, en el caso de bienes donados, a su valor de avalúo.

Depreciación

La depreciación se calcula bajo el método de línea recta sobre los saldos mensuales de los activos fijos aplicando a cada rubro de activo, los porcentajes siguientes:

	DEPRECIACIÓN 2019
Equipo de Transporte	10%
Equipo de Cómputo	20%
Mobiliario y Equipo de Oficina	3%
Edificios	2%
Maquinaria	10%
Equipo de Laboratorio	10%
Equipo diverso	10%

Régimen fiscal

La Universidad Politécnica de Texcoco, no está sujeta al pago del Impuesto Sobre la Renta, de acuerdo con el Artículo 79 de esa Ley, por considerarse como una entidad no contribuyente de este impuesto, por ser un Organismo Público Descentralizado del Gobierno del Estado de México, únicamente tiene obligaciones como retenedor de impuestos federales a cargo de personas físicas o morales con las que realice operaciones.

Obligaciones de carácter laboral

Las indemnizaciones y compensaciones de retiro y primas de antigüedad que tuviera que pagar la Universidad, en ciertos casos de despido o renuncia de su personal, las reconoce en los egresos del ejercicio en que se paguen debido a que es en ese momento cuando se afecta el presupuesto de egresos del ejercicio, efectuando las adecuaciones presupuestarias correspondientes.

Subsidios del Gobierno Estatal y Federal

Los subsidios otorgados por el Gobierno Estatal se publican en la Gaceta de Gobierno y representan asignaciones previstas en el presupuesto anual autorizado, que la Universidad recibe mediante ministraciones de fondos por conducto de la Caja General del Gobierno del Estado de México.

Los subsidios otorgados por el Gobierno Federal se reciben mediante ministraciones de fondos por conducto de la Caja General del Gobierno del Estado de México a la cuenta que al respecto maneja la Universidad Politécnica de Texcoco para captación de los mismos.

Hacienda Pública

El patrimonio de la Universidad Politécnica de Texcoco (UPTEX), se encuentra integrado por los siguientes conceptos: Las aportaciones, participaciones, subsidios que otorgan los Gobiernos Federal, Estatal y Municipal, los que adquiera la Universidad por donación, legado y los productos de los fideicomisos en los que se señale como fideicomisaria. Los bienes muebles e inmuebles que adquiera por cualquier título.

Reconocimiento de ingresos y egresos

Los ingresos por servicios escolares se reconocen conforme a lo efectivamente cobrado. La Universidad recibe del Gobierno Federal y Estatal subsidio anual, para gasto corriente e inversión en activos fijos y son registrados cuando se recaudan.

Donativos recibidos en efectivo y en especie

Los donativos recibidos en efectivo o en especie se registran en el estado de resultados como un ingreso.

Inicio de operaciones

La Universidad Politécnica de Texcoco inició operaciones el 14 de noviembre de 2011, fecha en que fue publicada en la Gaceta del Gobierno del Estado de México la constitución como un organismo público descentralizado de dicho Gobierno.

7. POSICIÓN EN MONEDA EXTRANJERA Y PROTECCIÓN POR RIESGO CAMBIARIO

No Aplica.

8. REPORTE ANALÍTICO DEL ACTIVO

Los activos fijos se registran originalmente a su costo de adquisición, según correspondan.

Para efectos de la determinación de la depreciación, se utiliza el método de línea recta, aplicando los porcentajes establecidos en la sección VI referente a: "Políticas de Registro" del Manual Único de Contabilidad Gubernamental para las Dependencias y Entidades Públicas del Gobierno y Municipios del Estado de México, según se trate del tipo de activo, como sigue:

Durante el ejercicio 2019, no existieron cambios en los porcentajes de depreciación de los activos.

Para efectos de la determinación de la depreciación del ejercicio y acumulada, se utiliza el método de línea recta, aplicando los porcentajes máximos.

9. FIDEICOMISOS, MANDATOS Y ANÁLOGOS

No Aplica.

10. REPORTE DE RECAUDACIÓN

Rubro de Ingresos	2019	2018
Ingresos por venta de Bienes y Servicios	-	-
Transferencias, Asignaciones, Subsidios y Otras Ayudas	37,049.9	33,305.7
Otros Ingresos y Beneficios Varios	367.1	224.4
Total Subsidio	37,417.0	33,530.1

11. INFORMACIÓN SOBRE LA DEUDA Y EL REPORTE ANALITICO DE LA DEUDA

No Aplica.

12. CALIFICACIONES OTORGADAS

No Aplica.

13. PROCESO DE MEJORA

Se han implementado diversas políticas de control interno, de acuerdo con lo sugerido por la Secretaría de la Contraloría dentro del ámbito Administrativo y Financiero con el objeto de optimizar el desarrollo de las mismas. Además de estar comprometidos con Gestión de la Calidad.

14. INFORMACION POR SEGMENTOS

No Aplica.

15. EVENTOS POSTERIORES AL CIERRE

No Aplica.

16. PARTES RELACIONADAS

No existen partes relacionadas que puedan ejercer influencia significativa sobre la toma de decisiones financieras y operativas.

17. RESPONSABILIDAD SOBRE LA PRESENTACIÓN RAZONABLE DE LOS ESTADOS FINANCIEROS

“Bajo protesta de decir verdad declaramos que los estados financieros y sus notas, son razonablemente correctos y son responsabilidad del emisor”

El Despacho Aguilar Valdez y Asociados S.C. dictaminó los Estados Financieros de la Universidad Politécnica de Texcoco (UPTEX) al 31 de diciembre de 2019, concluyendo que presentan razonablemente en todos los aspectos materiales la situación financiera del Organismo.

INFORMACIÓN PRESUPUESTARIA

UPTEX

Universidad Politécnica de Texcoco Ingresos y Egresos Del 1 de Enero al 31 de Diciembre de 2019 (Miles de pesos)												
CONCEPTO	PRESUPUESTO AUTORIZADO	%	AMPLIACIÓN	REDUCCIÓN	AUTORIZADO FINAL	%	PRESUPUESTO EJERCIDO	%	VARIACIÓN INICIAL	%	VARIACIÓN MODIFICADO	%
INGRESOS:	36,090.6	100.0	14,398.8	11,107.4	39,382.0	100.0	39,077.9	100.0	2,987.3	8.3	(304.1)	(0.8)
Supervivi Ejercicio Anterior							0.0					
Ordinarios	36,090.6	100.0	13,772.3	11,107.4	38,765.5	98.4	37,417.0	96.7	1,326.4	3.7	(1,338.5)	(3.5)
Estatales	36,090.6	100.0	13,772.3	11,107.4	38,765.5	98.4	37,417.0	96.7	1,326.4	3.7	-1,338.5	(3.5)
- Tributarios												
Impuestos sobre Erogaciones												
Impuestos sobre Tenencia												
Otros Impuestos y Accesorios												
- No Tributarios												
Derechos												
Sector Central												
Organismos Auxiliares												
Aportaciones de Mejoras												
Productos												
Aprovechamientos												
Ingresos Financieros												
Aportaciones y Cuotas de Seguridad Social		0.0			0.0	0.0		0.0	0.0		0.0	
Ingreso por Venta de Bienes y Servicios	9,910.7	27.5	40.0	9,910.7	40.0	0.1	367.1	0.9	(9,543.6)	(96.3)	327.1	817.8
Transferencias Asignaciones, Subsidio y Otras Ayudas	26,179.9	72.5	13,732.3	1,196.7	38,715.5	98.3	37,049.9	94.8	10,870.0	41.5	(1,665.6)	(4.3)
Federales	0.0	0.0	0.0	0.0	0.0	0.0	0.0	0.0	0.0	0.0	0.0	0.0
Participaciones Federales		0.0			0.0	0.0		0.0	0.0		0.0	
Fondos de Aportaciones Ramo 33		0.0			0.0	0.0		0.0	0.0		0.0	
Otros Apoyos Federales		0.0			0.0	0.0		0.0	0.0		0.0	
Extraordinarios	0.0	0.0	626.5	0.0	626.5	1.6	1,660.9	4.3	1,660.9	4.3	1,034.4	165.1
Generación de Adelfas			626.5		626.5	1.6	1,660.9	4.3	1,660.9	4.3	1,034.4	165.1
Financiamientos					0.0	0.0		0.0	0.0		0.0	
EGRESOS:	36,090.6	100.0	19,550.3	16,258.9	39,382.0	100.0	38,733.6	100.0	(2,643.0)	(7.3)	648.4	1.6
Poderes Legislativo y Judicial	0.0	0.0	0.0	0.0	0.0	0.0	0.0	0.0	0.0	0.0	0.0	0.0
Poder Legislativo												
Poder Judicial												
Gasto Total de Poder Ejecutivo	36,090.6	100.0	19,550.3	16,258.9	39,382.0	100.0	38,733.6	100.0	(2,643.0)	(7.3)	648.4	1.6
Gasto Programable:	36,090.6	100.0	18,923.8	16,258.9	38,765.5	98.4	38,107.1	98.4	(2,016.5)	(5.6)	648.4	1.7
Gasto Corriente	30,190.9	83.7	16,404.3	11,283.5	35,311.7	89.7	34,680.7	89.5	(4,489.8)	(14.9)	631.0	1.8
Servicios Personales	18,662.2	51.7	5,884.8	4,067.3	20,479.7	52.0	20,042.9	51.7	(1,380.7)	(7.4)	436.8	
Gasto Operativo	11,528.7	31.9	10,519.5	7,216.2	14,832.0	37.7	14,637.8	37.8	(3,109.1)	(27.0)	194.2	1.3
- Materiales y Suministros	4,061.4	11.3	3,788.3	3,828.2	4,021.5	10.2	3,959.1	10.2	102.3	2.5	62.4	1.6
- Servicios Generales	7,467.3	20.7	6,731.2	3,388.0	10,810.5	27.5	10,678.7	27.6	(3,211.4)	(43.0)	131.8	1.2
Transferencias	2,081.7	5.8	753.5	2,144.4	690.8	1.8	673.4	1.7	1,408.3	67.7	17.4	2.5
- Organismos Autónomos		0.0			0.0	0.0		0.0	0.0		0.0	
- Subsidios y Apoyos	2,081.7	5.8	753.5	2,144.4	690.8	1.8	673.4	1.7	1,408.3	67.7	17.4	2.5
Inversión Pública	3,818.0	10.6	1,766.0	2,831.0	2,753.0	7.0	2,753.0	7.1	1,065.0	27.9	0.0	0.0
- Bienes Muebles e Inmuebles	3,818.0	10.6	1,766.0	2,831.0	2,753.0	7.0	2,753.0	7.1	1,065.0	27.9	0.0	0.0
- Obra Pública		0.0			0.0	0.0		0.0	0.0		0.0	
- Inversión Financiera												
Gasto No Programable	0.0	0.0	626.5	0.0	626.5	1.6	626.5	1.6	(626.5)		0.0	
Transferencias a Municipios	0.0	0.0	0.0	0.0	0.0	0.0	0.0	0.0	0.0		0.0	
- Participaciones												
- Aportaciones del Ramo 33												
- Convenios												
Deuda Pública	0.0	0.0	626.5	0.0	626.5	1.6	626.5	1.6	(626.5)		0.0	0.0
- Costo Financiero de la Deuda									0.0			
- Amortizaciones									0.0			
- Pago de Adelfas			626.5	0.0	626.5	1.6	626.5	1.6	(626.5)			
Superávit(-) / Déficit (-)	0.0		(5,161.5)	(5,161.5)	0.0		344.3					
% de los Ingresos							0.9					

Universidad Politécnica de Texcoco
Estado Analítico de Ingresos
Del 1 de Enero al 31 de Diciembre de 2019
(Miles de Pesos)

Rubro de Ingresos	Ingreso					Diferencia
	Estimado	Ampliaciones y Reducciones	Modificado	Devengado	Recaudado	
	(1)	(2)	(3= 1 + 2)	(4)	(5)	
Impuestos			.0			.0
Cuotas y Aportaciones de Seguridad Social			.0			.0
Contribuciones de Mejoras			.0			.0
Derechos			.0			.0
Productos		.0	.0	48.7	48.7	48.7
Aprovechamientos		40.0	40.0	318.4	318.4	318.4
Ingresos por Ventas de Bienes, Prestación de Servicios y Otros Ingresos	9,910.7	-9,910.7	.0	.0	.0	-9,910.7
Participaciones, Aportaciones, Convenios, Incentivos Derivados de la Colaboración Fiscal y Fondos Distintos de Aportaciones			.0			.0
Transferencias, Asignaciones, Subsidios y Subvenciones, y Pensiones y Jubilaciones	26,179.9	12,535.6	38,715.5	37,049.9	37,049.9	10,870.0
Ingresos Derivados de Financiamientos		626.5	626.5	1,660.9	1,660.9	1,660.9
Total	36,090.6	3,291.4	39,382.0	39,077.9	39,077.9	2,987.3
				Ingresos excedentes ¹		

Estado Analítico de Ingresos por Fuente de Financiamiento	Ingreso					Diferencia
	Estimado	Ampliaciones y Reducciones	Modificado	Devengado	Recaudado	
	(1)	(2)	(3= 1 + 2)	(4)	(5)	
Ingresos del Poder Ejecutivo Federal o Estatal y de los Municipios	.0	.0	.0	.0	.0	.0
Impuestos			.0			.0
Cuotas y Aportaciones de Seguridad Social			.0			.0
Contribuciones de Mejoras			.0			.0
Derechos			.0			.0
Productos ¹			.0			.0
Aprovechamientos ²			.0			.0
Participaciones, Aportaciones, Convenios, Incentivos Derivados de la Colaboración Fiscal y Fondos Distintos de Aportaciones			.0			.0
Transferencias, Asignaciones, Subsidios y Subvenciones, y Pensiones y Jubilaciones			.0			.0
Ingresos de los Entes Públicos de los Poderes Legislativo y Judicial, de los Órganos Autónomos y del Sector Paraestatal o Paramunicipal, así como de las empresas Productivas del Estado	36,090.6	2,664.9	38,755.5	37,417.0	37,417.0	1,326.4
Cuotas y Aportaciones de Seguridad Social			.0			.0
Productos ¹			.0	48.7	48.7	48.7
Ingresos por Ventas de Bienes, Prestación de Servicios y Otros Ingresos ³	9,910.7	-9,870.7	40.0	318.4	318.4	-9,592.3
Transferencias, Asignaciones, Subsidios y Subvenciones, y Pensiones y Jubilaciones	26,179.9	12,535.6	38,715.5	37,049.9	37,049.9	10,870.0
Ingresos Derivados de Financiamiento	.0	626.5	626.5	1,660.9	1,660.9	1,660.9
Ingresos Derivados de Financiamientos		626.5	626.5	1,660.9	1,660.9	1,660.9
Total	36,090.6	3,291.4	39,382.0	39,077.9	39,077.9	2,987.3

Universidad Politécnica de Texcoco							
INGRESOS							
(Miles de Pesos)							
INGRESOS	PREVISTO	PRESUPUESTO 2019		TOTAL AUTORIZADO	RECAUDADO	VARIACIÓN	
		ASIGNACIONES Y/O AMPLIACIONES	REDUCCIONES Y/O DISMINUCIONES			IMPORTE	%
INGRESOS DE GESTIÓN	9,910.7		9,910.7				
Ingresos por Venta de Bienes y Servicios	9,910.7		9,910.7				
PARTICIPACIONES, APORTACIONES, TRANSFERENCIAS, ASIGNACIONES, SUBSIDIOS Y OTRAS AYUDAS	26,179.9	13,732.3	1,196.7	38,715.5	37,049.9	1,665.6	4.3
Subsidio	26,179.9	13,732.3	1,196.7	38,715.5	37,049.9	1,665.6	4.3
OTROS INGRESOS Y BENEFICIOS		666.5		666.5	2,028.0	-1,361.5	-204.3
Ingresos Financieros					48.7	-48.7	
Pasivos que se Generen como Resultado de Erogaciones que se Devengan en el Ejercicio Fiscal pero que queden Pendientes de Liquidar al Cierre del Mismo		626.5		626.5	1,660.9	-1,034.4	-165.1
Ingresos Diversos		40.0		40.0	318.4	-278.4	-696.0
T O T A L	36,090.6	14,398.8	11,107.4	39,382.0	39,077.9	304.1	.8

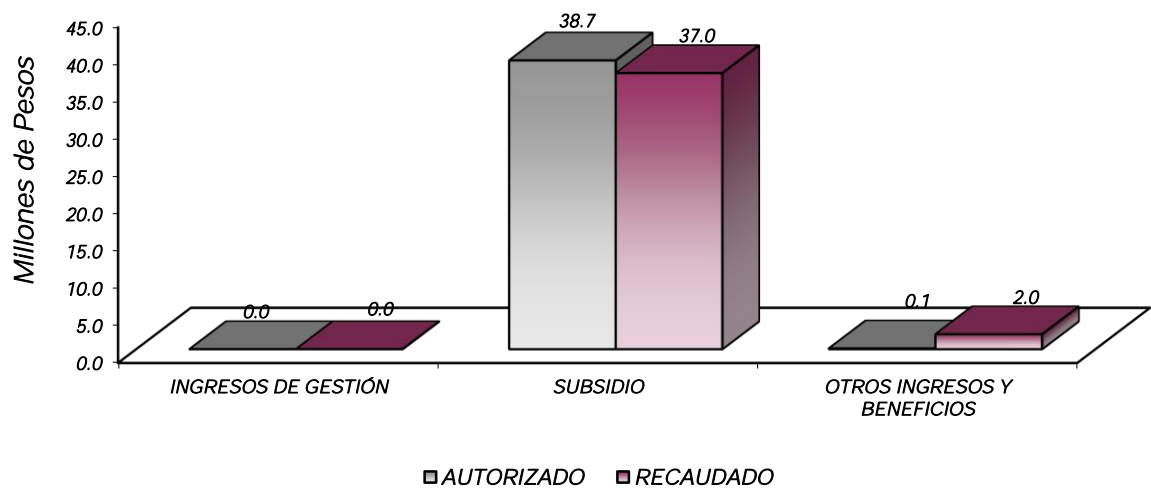

NOTAS AL PRESUPUESTO DE INGRESOS

INGRESOS

Se previó recaudar ingresos por 36 millones 90.6 miles de pesos, posteriormente se dieron ampliaciones y reducciones netas de más por 3 millones 291.4 miles de pesos, obteniendo un total autorizado de 39 millones 382 mil de pesos. El importe recaudado fue por 39 millones 77.9 miles de pesos, por lo que se tuvo una variación de menos por 304.1 miles de pesos, lo cual representó 0.8 por ciento menos del monto previsto.

INGRESOS DE GESTIÓN

Se tuvo previsto recaudar ingresos propios por 9 millones 910.7 miles de pesos, este recurso se recaudó en el rubro de Participaciones, Aportaciones, Transferencias, Asignaciones, Subsidios y Otras Ayudas.

PARTICIPACIONES, APORTACIONES, TRANSFERENCIAS, ASIGNACIONES SUBSIDIOS Y OTRAS AYUDAS

Se tuvo previsto recaudar 26 millones 179.9 miles de pesos, posteriormente se dieron ampliaciones y reducciones netas por 12 millones 535.6 miles de pesos, determinando un autorizado de 38 millones 715.5 miles de pesos y un recaudado de 37 millones 49.9 miles de pesos, teniendo variación por 1 millón 665.6 miles de pesos, lo cual representó 4.3 por ciento al monto previsto

OTROS INGRESOS Y BENEFICIOS

Se otorgaron ampliaciones por 666.5 miles de pesos, recaudando 48.7 miles de pesos de ingresos financieros, 1 millón 660.9 miles de pesos de pasivos que se generen como resultado de erogaciones que se devenguen en el Ejercicio Fiscal pero que quedan pendientes de liquidar al cierre del mismo y 318.4 miles de pesos de ingresos diversos.

Universidad Politécnica de Texcoco
Estado Analítico del Ejercicio del Presupuesto de Egresos
Clasificación por Objeto del Gasto (Capítulo y Concepto)
Del 1 de Enero al 31 de Diciembre de 2019
(Miles de Pesos)

Concepto	Egresos					Subejercicio
	Aprobado	Ampliaciones/ (Reducciones)	Modificado	Devengado	Pagado	
	1	2	3 = (1 + 2)	4	5	
Servicios Personales	18,662.2	1,817.5	20,479.7	20,042.9	20,042.9	436.8
Remuneraciones al Personal de Carácter Permanente	13,343.7	2,015.0	11,328.7	11,285.0	11,285.0	43.7
Remuneraciones al Personal de Carácter Transitorio	-	1,212.5	1,212.5	1,212.5	1,212.5	-
Remuneraciones Adicionales y Especiales	3,031.7	913.9	3,945.6	3,877.8	3,877.8	67.8
Seguridad Social	1,779.0	1,251.7	3,030.7	2,705.4	2,705.4	325.3
Otras Prestaciones Sociales y Económicas	507.8	433.7	941.5	941.5	941.5	-
Previsiones	-	-	-	-	-	-
Pago de Estímulos a Servidores Públicos	-	20.7	20.7	20.7	20.7	-
Materiales y Suministros	4,061.4	39.9	4,021.5	3,959.1	3,959.1	62.4
Materiales de Administración, Emisión de Documentos y Artículos Oficiales	3,177.2	1,982.3	1,194.9	1,194.9	1,194.9	-
Alimentos y Utensilios	20.0	253.4	273.4	273.4	273.4	-
Materias Primas y Materiales de Producción y Comercialización	-	34.5	34.5	34.5	34.5	-
Materiales y Artículos de Construcción y de Reparación	184.2	1,225.9	1,410.1	1,410.1	1,410.1	-
Productos Químicos, Farmacéuticos y de Laboratorio	-	21.1	21.1	21.1	21.1	-
Combustibles, Lubricantes y Aditivos	540.0	239.3	300.7	300.7	300.7	-
Vestuario, Blancos, Prendas de Protección y Artículos Deportivos	60.0	431.8	491.8	491.8	491.8	-
Materiales y Suministros Para Seguridad	-	-	-	-	-	-
Herramientas, Refacciones y Accesorios Menores	80.0	215.0	295.0	232.6	232.6	62.4
Servicios Generales	7,467.3	3,343.2	10,810.5	10,678.7	9,621.6	131.8
Servicios Básicos	420.0	725.3	1,145.3	1,116.3	967.0	29.0
Servicios de Arrendamiento	-	20.8	20.8	20.8	20.8	-
Servicios Profesionales, Científicos, Técnicos y Otros Servicios	2,156.8	1,200.2	3,357.0	3,281.7	3,154.6	75.3
Servicios Financieros, Bancarios y Comerciales	747.7	388.6	359.1	359.1	359.1	-
Servicios de Instalación, Reparación, Mantenimiento y Conservación	3,678.4	823.5	4,501.9	4,501.9	3,806.9	-
Servicios de Comunicación Social y Publicidad	124.4	5.6	130.0	114.1	114.1	15.9
Servicios de Traslado y Viáticos	240.0	151.1	391.1	391.1	390.4	-
Servicios Oficiales	-	2.1	2.1	2.1	2.1	-
Otros Servicios Generales	100.0	803.2	903.2	891.6	806.6	11.6
Transferencias, Asignaciones, Subsidios y Otras Ayudas	2,081.7	1,390.9	690.8	673.4	657.8	17.4
Transferencias Internas y Asignaciones al Sector Público	-	-	-	-	-	-
Transferencias al Resto del Sector Público	-	-	-	-	-	-
Subsidios y Subvenciones	-	-	-	-	-	-
Ayudas Sociales	2,081.7	1,390.9	690.8	673.4	657.8	17.4
Pensiones y Jubilaciones	-	-	-	-	-	-
Transferencias a Fideicomisos, Mandatos y Otros Análogos	-	-	-	-	-	-
Transferencias a la Seguridad Social	-	-	-	-	-	-
Donativos	-	-	-	-	-	-
Transferencias al Exterior	-	-	-	-	-	-
Bienes Muebles, Inmuebles e Intangibles	3,818.0	1,065.0	2,753.0	2,753.0	2,586.9	-
Mobiliario y Equipo de Administración	1,000.0	581.0	1,581.0	1,581.0	1,414.9	-
Mobiliario y Equipo Educativo y Recreativo	2,818.0	2,157.2	660.8	660.8	660.8	-
Equipo e Instrumental Médico y de Laboratorio	-	-	-	-	-	-
Vehículos y Equipo de Transporte	-	-	-	-	-	-
Equipo de Defensa y Seguridad	-	-	-	-	-	-
Maquinaria, Otros Equipos y Herramientas	-	54.8	54.8	54.8	54.8	-
Activos Biológicos	-	-	-	-	-	-
Bienes Inmuebles	-	-	-	-	-	-
Activos Intangibles	-	456.4	456.4	456.4	456.4	-
Inversión Pública	-	-	-	-	-	-
Obra Pública en Bienes de Dominio Público	-	-	-	-	-	-
Obra Pública en Bienes Propios	-	-	-	-	-	-
Proyectos Productivos y Acciones de Fomento	-	-	-	-	-	-
Inversiones Financieras y Otras Provisiones	-	-	-	-	-	-
Inversiones Para el Fomento de Actividades Productivas	-	-	-	-	-	-
Acciones y Participaciones de Capital	-	-	-	-	-	-
Compra de Títulos y Valores	-	-	-	-	-	-
Concesión de Préstamos	-	-	-	-	-	-
Inversiones en Fideicomisos, Mandatos y Otros Análogos	-	-	-	-	-	-
Otras Inversiones Financieras	-	-	-	-	-	-
Provisiones para Contingencias y Otras Erogaciones Especiales	-	-	-	-	-	-
Participaciones y Aportaciones	-	-	-	-	-	-
Participaciones	-	-	-	-	-	-
Aportaciones	-	-	-	-	-	-
Convenios	-	-	-	-	-	-
Deuda Pública	-	626.5	626.5	626.5	626.5	-
Amortización de la Deuda Pública	-	-	-	-	-	-
Intereses de la Deuda Pública	-	-	-	-	-	-
Comisiones de la Deuda Pública	-	-	-	-	-	-
Gastos de la Deuda Pública	-	-	-	-	-	-
Costo por Coberturas	-	-	-	-	-	-
Apoyos Financieros	-	-	-	-	-	-
Adeudos de Ejercicios Fiscales Anteriores (Adefas)	-	626.5	626.5	626.5	626.5	-
Total del Gasto	36,090.6	3,291.4	39,382.0	38,733.6	37,494.8	648.4

Universidad Politécnica de Texcoco
Estado Analítico del Ejercicio del Presupuesto de Egresos
Clasificación Económica (por Tipo de Gasto)
Del 1 de Enero al 31 de Diciembre de 2019
(Miles de Pesos)

Concepto	Egresos					Subejercicio 6 = (3 - 4)
	Aprobado	Ampliaciones/ (Reducciones)	Modificado	Devengado	Pagado	
	1	2	3 = (1 + 2)	4	5	
Gasto Corriente	32,272.6	3,729.9	36,002.5	35,354.1	34,281.4	648.4
Gasto de Capital	3,818.0	-	1,065.0	2,753.0	2,586.9	-
Amortización de la Deuda y Disminución de Pasivos		626.5	626.5	626.5	626.5	-
Pensiones y Jubilaciones			-			-
Participaciones			-			-
Total del Gasto	36,090.6	3,291.4	39,382.0	38,733.6	37,494.8	648.4

Universidad Politécnica de Texcoco
Estado Analítico del Ejercicio del Presupuesto de Egresos
Clasificación Administrativa
Del 1 de Enero al 31 de Diciembre de 2019
(Miles de Pesos)

Concepto	Egresos					Subejercicio 6 = (3 - 4)
	Aprobado	Ampliaciones/ (Reducciones)	Modificado	Devengado	Pagado	
	1	2	3 = (1 + 2)	4	5	
Entidades Paraestatales y Fideicomisos No Empresariales y No Financieros	36,090.6	3,291.4	39,382.0	38,733.6	37,494.8	648.4
Instituciones Públicas de Seguridad Social	-	-	-	-	-	-
Entidades Paraestatales Empresariales No Financieras con Participación Estatal Mayoritaria	-	-	-	-	-	-
Entidades Paraestatales Empresariales Financieras Monetarias con Participación Estatal Mayoritaria	-	-	-	-	-	-
Entidades Paraestatales Empresariales Financieras No Monetarias con Participación Estatal Mayoritaria	-	-	-	-	-	-
Fideicomisos Financieros Públicos con Participación Estatal Mayoritaria	-	-	-	-	-	-
Total del Gasto	36,090.6	3,291.4	39,382.0	38,733.6	37,494.8	648.4

Universidad Politécnica de Texcoco
Estado Analítico del Ejercicio del Presupuesto de Egresos
Clasificación Administrativa
Del 1 de Enero al 31 de Diciembre de 2019
(Miles de Pesos)

Concepto	Egresos					Subejercicio 6 = (3 - 4)
	Aprobado	Ampliaciones/ (Reducciones)	Modificado	Devengado	Pagado	
	1	2	3 = (1 + 2)	4	5	
210C32 Universidad Politécnica de Texcoco	36,090.6	3,291.4	39,382.0	38,733.6	37,494.8	648.4
Total del Gasto	36,090.6	3,291.4	39,382.0	38,733.6	37,494.8	648.4

Universidad Politécnica de Texcoco
Estado Analítico del Ejercicio del Presupuesto de Egresos
Clasificación Administrativa
Del 1 de Enero al 31 de Diciembre de 2019
(Miles de pesos)

Concepto	Egresos					Subejercicio 6 = (3 - 4)
	Aprobado	Ampliaciones/ (Reducciones)	Modificado	Devengado	Pagado	
	1	2	3 = (1 + 2)	4	5	
Poder Ejecutivo	36,090.6	3,291.4	39,382.0	38,733.6	37,494.8	648.4
Poder Legislativo			-			-
Poder Judicial			-			-
Órganos Autónomos			-			-
Total del Gasto	36,090.6	3,291.4	39,382.0	38,733.6	37,494.8	648.4

Universidad Politécnica de Texcoco
Estado Analítico del Ejercicio del Presupuesto de Egresos
Clasificación Funcional (Finalidad y Función)
Del 1 de Enero al 31 de Diciembre de 2019
(Miles de Pesos)

Concepto	Egresos					Subejercicio 6 = (3 - 4)
	Aprobado	Ampliaciones/ (Reducciones)	Modificado	Devengado	Pagado	
	1	2	3 = (1 + 2)	4	5	
Gobierno	-	-	-	-	-	-
Legislación						
Justicia						
Coordinación de la Política de Gobierno						
Relaciones Exteriores						
Asuntos Financieros y Hacendarios						
Seguridad Nacional						
Asuntos de Orden Público y de Seguridad Interior						
Otros Servicios Generales						
Desarrollo Social	36,090.6	2,664.9	38,755.5	38,107.1	36,868.3	648.4
Protección Ambiental						
Vivienda y Servicios a la Comunidad						
Salud						
Recreación, Cultura y Otras Manifestaciones Sociales						
Educación	36,090.6	2,664.9	38,755.5	38,107.1	36,868.3	648.4
Protección Social						
Otros Asuntos Sociales						
Desarrollo Económico	-	-	-	-	-	-
Asuntos Económicos, Comerciales y Laborales en General						
Agropecuaria, Silvicultura, Pesca y Caza						
Combustibles y Energía						
Minería, Manufacturas y Construcción						
Transporte						
Comunicaciones						
Turismo						
Ciencia, Tecnología e Innovación						
Otras Industrias y Otros Asuntos Económicos						
Otras no Clasificadas en Funciones Anteriores	-	626.5	626.5	626.5	626.5	-
Transacciones de la Deuda Pública / Costo Financiero de la Deuda						
Transferencias, Participaciones y Aportaciones entre Diferentes Niveles y Órdenes de Gobierno						
Saneamiento del Sistema Financiero						
Adeudos de Ejercicios Fiscales Anteriores		626.5	626.5	626.5	626.5	
Total del Gasto	36,090.6	3,291.4	39,382.0	38,733.6	37,494.8	648.4

Universidad Politécnica de Texcoco
 Endeudamiento Neto
 Del 1 de Enero al 31 de Diciembre de 2019
 (Miles de Pesos)

Identificación de Crédito o Instrumento	Contratación/Colocación	Amortización	Endeudamiento Neto
	A	B	C = A - B
Créditos Bancarios			
			-
			-
	N/A		-
			-
			-
Total Créditos Bancarios	-	-	-
Otros Instrumentos de Deuda			
			-
			-
			-
			-
			-
Total Otros Instrumentos de Deuda	-	-	-
TOTAL	-	-	-

Universidad Politécnica de Texcoco
 Intereses de la Deuda
 Del 1 de Enero al 31 de Diciembre de 2019
 (Miles de Pesos)

Identificación de Crédito o Instrumento	Devengado	Pagado
Créditos Bancarios		
	N/A	
Total de Intereses de Créditos Bancarios	-	-
Otros Instrumentos de Deuda		
Total de Intereses de Otros Instrumentos de Deuda	-	-
TOTAL	-	-

Universidad Politécnica de Texcoco							
EGRESOS POR CAPÍTULO							
(Miles de Pesos)							
EGRESOS	PRESUPUESTO 2019				VARIACIÓN		
	PREVISTO	ASIGNACIONES Y/O AMPLIACIONES	REDUCCIONES Y/O DISMINUCIONES	TOTAL AUTORIZADO	EJERCIDO	IMPORTE	%
Servicios Personales	18,662.2	5,884.8	4,067.3	20,479.7	20,042.9	436.8	2.1
Materiales y Suministros	4,061.4	3,788.3	3,828.2	4,021.5	3,959.1	62.4	1.6
Servicios Generales	7,467.3	6,731.2	3,388.0	10,810.5	10,678.7	131.8	1.2
Transferencias, Asignaciones, Subsidios y Otras Ayudas	2,081.7	753.5	2,144.4	690.8	673.4	17.4	2.5
Bienes Muebles, Inmuebles e Intangibles	3,818.0	1,766.0	2,831.0	2,753.0	2,753.0	0.0	.0
Deuda Pública		626.5		626.5	626.5		
T O T A L	36,090.6	19,550.3	16,258.9	39,382.0	38,733.6	648.4	1.6

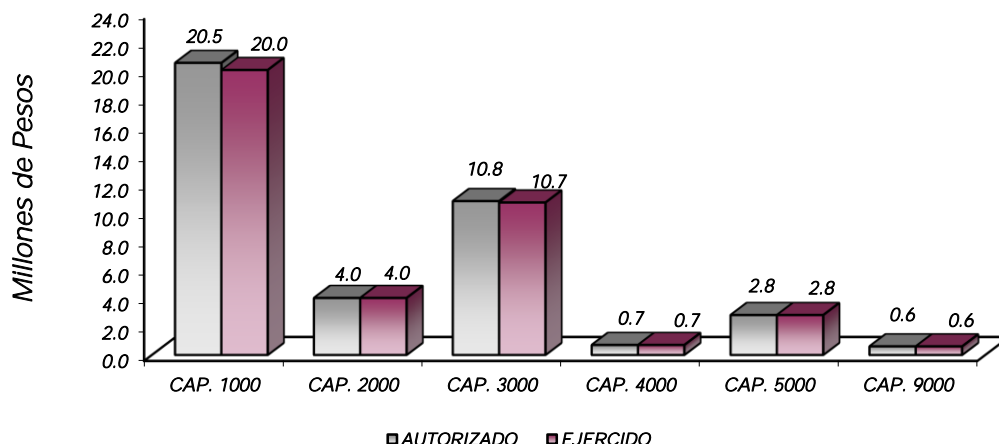

NOTAS AL PRESUPUESTO DE EGRESOS

EGRESOS

Se tuvo un presupuesto inicial de 36 millones 90.6 miles de pesos, posteriormente ampliaciones, reducciones y traspasos netos de más por 3 millones 291.4 miles de pesos, con lo que se determinó un presupuesto modificado de 39 millones 382 mil pesos, de los cuales se ejercieron 38 millones 733.6 miles de pesos, obteniendo una variación por 648.4 miles de pesos, equivalente al 1.6 por ciento respecto al monto autorizado.

SERVICIOS PERSONALES

El presupuesto autorizado inicial en este capítulo fue de 18 millones 662.2 miles de pesos, presentando ampliaciones, traspasos netos de más por 1 millón 817.5 miles de pesos, con lo que se determinó un presupuesto modificado de 20 millones 479.7 miles de pesos, de los cuales se ejercieron 20 millones 42.9 miles de pesos, obteniendo una variación de 436.8 miles de pesos, equivalente al 2.1 por ciento respecto al monto autorizado.

MATERIALES Y SUMINISTROS

Se tuvo un autorizado inicial en este capítulo por 4 millones 61.4 miles de pesos, presentando ampliaciones, reducciones y traspasos netos de menos por 39.9 miles de pesos, con lo que se determinó un presupuesto modificado de 4 millones 21.5 miles de pesos, de los cuales se ejercieron 3 millones 959.1 miles de pesos, obteniendo una variación de 62.4 miles de pesos.

SERVICIOS GENERALES

El presupuesto autorizado inicial en este capítulo fue de 7 millones 467.3 miles de pesos, presentando ampliaciones y traspasos netos de más por 3 millones 343.2 miles de pesos, con lo que se determinó un presupuesto modificado de 10 millones 810.5 miles de pesos, de los cuales se ejercieron 10 millones 678.7 miles de pesos, obteniendo una variación de 131.8 miles de pesos.

TRANSFERENCIAS, ASIGNACIONES, SUBSIDIOS Y OTRAS AYUDAS.

Se tuvo un autorizado inicial en este capítulo de 2 millones 81.7 miles de pesos, presentando traspasos y reducción netos de menos por 1 millón 390.9 miles de pesos, con lo que se determinó un presupuesto modificado de 690.8 miles de pesos, de los cuales se ejercieron 673.4 miles de pesos, obteniendo una variación de 17.4 miles de pesos, equivalente al 2.5 por ciento respecto al monto autorizado.

BIENES MUEBLES, INMUEBLES E INTANGIBLES

El presupuesto autorizado inicial en este capítulo fue de 3 millones 818 mil pesos, presentando traspasos netos de menos por 1 millón 65 mil pesos, obteniendo un presupuesto modificado por 2 millones 753 mil pesos, de los cuales se ejercieron 2 millones 753 mil pesos, el equivalente al 100 por ciento respecto al monto autorizado.

DEUDA PÚBLICA

Se aprobó una ampliación por 626.5 miles de pesos de Pasivos de Erogaciones Devengadas y Pendientes de liquidar de Ejercicios Anteriores, de los cuales se ejerció el 100 por ciento respecto al autorizado.

INFORMACIÓN PRESUPUESTAL

Universidad Politécnica de Texcoco
EGRESOS POR OBJETO DEL GASTO
(Miles de Pesos)

CAPÍTULO Y OBJETO DEL GASTO	PRESUPUESTO 2019				EJERCIDO	VARIACIÓN
	PREVISTO	ASIGNACIONES Y/O AMPLIACIONES	REDUCCIONES Y/O DISMINUCIONES	TOTAL AUTORIZADO		
SERVICIOS PERSONALES	18,662.2	5,884.8	4,067.3	20,479.7	20,042.9	436.8
Sueldo Base	8,446.5	162.6	2,164.4	6,444.7	6,444.7	
Hora clase.	4,897.2	998.0	1,011.2	4,884.0	4,840.3	43.7
Honorarios asimilables al salario		1,236.2	23.7	1,212.5	1,212.5	
Prima de antigüedad.		21.3		21.3	21.3	
Prima Vacacional	593.6	192.4		786.0	786.0	
Aguinaldo	1,524.2	869.7	190.2	2,203.7	2,203.7	
Gratificación	675.5	81.4	119.1	637.8	570.0	67.8
Gratificación por Convenio	238.4	90.4	32.0	296.8	296.8	
Aportaciones de Servicio de Salud	1,200.0	614.0	226.4	1,587.6	1,262.3	325.3
Aportaciones al Sistema Solidario de Reparto	127.1	809.5		936.6	936.6	
Aportaciones del Sistema de Capitalización individual	204.0	27.3	8.6	222.7	222.7	
Aportaciones para Financiar los Gastos Generales de Administración del ISSEMyM	219.4		108.9	110.5	110.5	
Aportaciones para Riesgo de Trabajo	27.5	136.4	1.6	162.3	162.3	
Seguros y Fianzas	1.0	11.0	1.0	11.0	11.0	
Seguro de Separación Individualizado	112.9	217.7	54.9	275.7	275.7	
Día del Maestro y del Servidor Público	70.0	5.5	50.3	25.2	25.2	
Otros Gastos Derivados de Convenio	102.4	10.0	28.2	84.2	84.2	
Despensa	222.5	380.7	46.8	556.4	556.4	
Reconocimiento a Servidores Públicos		20.7		20.7	20.7	
MATERIALES Y SUMINISTROS	4,061.4	3,788.3	3,828.2	4,021.5	3,959.1	62.4
Materiales y Útiles de Oficina	200.0	283.4	132.4	351.0	351.0	
Enseres de Oficina	1,197.1	54.5	1,148.8	102.8	102.8	
Materiales y Útiles para el Procesamiento en Equipos y Bienes Informáticos	220.0	202.3	75.1	347.2	347.2	
Material y Enseres de Limpieza	200.0	170.5	181.2	189.3	189.3	
Material Didáctico	1,360.1	62.5	1,218.0	204.6	204.6	
Productos Alimenticios para Personas	20.0	226.3	47.1	199.2	199.2	
Utensilios para el Servicio de Alimentación		74.5	.3	74.2	74.2	
Productos químicos, farmacéuticos y de laboratorio adquiridos como materia prima		3.6	1.8	1.8	1.8	
Productos de Cuero, Piel, Plástico y Hule Adquiridos como Materia Prima		1.3		1.3	1.3	
Mercancías para su comercialización en tiendas del sector público.		31.4		31.4	31.4	
Madera y productos de madera.		61.3		61.3	61.3	
Vidrio y productos de vidrio.		18.4		18.4	18.4	
Material Eléctrico y Electrónico	10.0	376.8	50.9	335.9	335.9	
Artículos metálicos para la construcción.		704.6	328.9	375.7	375.7	
Materiales Complementarios	174.2	6.7	76.7	104.2	104.2	
Material de Señalización		35.4		35.4	35.4	
Árboles y Plantas de Ornato		47.9	16.0	31.9	31.9	
Materiales de Construcción		363.8	23.6	340.2	340.2	
Estructuras y Manufacturas para Todo Tipo de Construcción		109.9	2.8	107.1	107.1	
Medicinas y Productos Farmacéuticos		9.7	1.4	8.3	8.3	
Materiales, Accesorios y Suministros Médicos		11.6		11.6	11.6	
Materiales, Accesorios y Suministros de Laboratorio		1.2		1.2	1.2	
Combustibles, Lubricantes y Aditivos	540.0	15.0	254.3	300.7	300.7	
Vestuario y Uniformes	50.0	464.6	61.7	452.9	452.9	
Artículos Deportivos	10.0	31.1	2.2	38.9	38.9	
Refacciones, Accesorios y Herramientas		35.9	3.4	32.5	32.5	
Refacciones y Accesorios Menores de Edificios		6.4	.1	6.3	6.3	
Refacciones y accesorios menores de mobiliario y equipo de administración, educacional y recreativo		256.0	97.4	158.6	96.2	62.4
Refacciones y Accesorios para Equipo de Computo	80.0	67.0	104.1	42.9	42.9	
Refacciones y Accesorios Menores para Equipo de Transporte		7.0		7.0	7.0	
Artículos para la Extinción de Incendios		45.9		45.9	45.9	
Otros Enseres		1.8		1.8	1.8	
SERVICIOS GENERALES	7,467.3	6,731.2	3,388.0	10,810.5	10,678.7	131.8
Servicio de Energía Eléctrica	120.0	350.4	34.9	435.5	435.5	
Servicio de Agua		151.8	41.2	110.6	110.6	
Servicio de Telefonía Convencional	120.0		33.4	86.6	86.6	
Servicios de Acceso a Internet	180.0	353.1	20.5	512.6	483.6	29.0
Arrendamiento de Vehículos		.8	.4	.4	.4	
Arrendamiento de Activos Intangibles		20.4		20.4	20.4	
Asesorías Asociadas a Convenios o Acuerdos	70.0	472.0	151.5	390.5	390.5	
Capacitación		10.1		10.1	10.1	
Servicios de Apoyo Administrativo y Fotocopiado	177.6	121.0	69.9	228.7	228.7	
Impresiones de Documentos Oficiales para la Prestación de Servicios Públicos.				182.7		
Identificación, Formatos Administrativos y Fiscal		182.7			182.7	
Servicios de Impresión de Documentos Oficiales		38.3		38.3	38.3	
Servicios de Vigilancia	1,909.2	977.0	379.5	2,506.7	2,431.4	75.3
Servicios Bancarios y Financieros	747.7	8.2	614.6	141.3	141.3	
Seguros y Fianzas		315.6	97.8	217.8	217.8	
Reparación y Mantenimiento de Inmuebles	1,100.0	157.4	489.4	768.0	768.0	

CUENTA PÚBLICA DEL GOBIERNO, ORGANISMOS AUXILIARES Y AUTÓNOMOS DEL ESTADO DE MÉXICO 2019

CAPÍTULO Y OBJETO DEL GASTO	P R E S U P U E S T O 2 0 1 9				EJERCIDO	VARIACIÓN
	PREVISTO	ASIGNACIONES Y/O AMPLIACIONES	REDUCCIONES Y/O DISMINUCIONES	TOTAL AUTORIZADO		
Adaptación de locales, almacenes, bodegas y edificios.	1,207.3	237.8	487.6	957.5	957.5	
Reparación, Mantenimiento e Instalación de Mobiliario y Equipo de Oficina	365.2		292.7	72.5	72.5	
Reparación, Instalación y Mantenimiento de Bienes Informáticos Microfilmación y Tecnologías de la Información	50.6		49.7	.9	.9	
Reparación y Mantenimiento para Equipo y Redes de Tele y Radio Transmisión	73.2		73.2			
Reparación y Mantenimiento de Vehículos Terrestres, Aéreos y Lacustres		87.6	16.6	71.0	71.0	
Reparación, Instalación y Mantenimiento de Maquinaria, Equipo Instrumental y Diversos		66.9		66.9	66.9	
Servicios de Lavandería, Limpieza e Higiene	882.0	1,090.4	36.6	1,935.8	1,935.8	
Servicios de Fumigación		637.6	8.3	629.3	629.3	
Publicaciones oficiales y de información en general para difusión.	124.5	44.0	46.5	122.0	106.1	15.9
Gastos de publicidad en materia comercial.		8.0		8.0	8.0	
Transportación Aérea		30.9	.7	30.2	30.2	
Gastos de Traslado por Via Terrestre		4.1		4.1	4.1	
Gastos de alimentación en territorio nacional.	240.0	7.7	177.1	70.6	70.6	
Gastos de hospedaje en territorio nacional		105.3	38.4	66.9	66.9	
Otros Servicios de Traslado y Hospedaje		307.7	88.4	219.3	219.3	
Gastos de ceremonias oficiales		57.2	55.1	2.1	2.1	
Otros Impuestos y Derechos		189.1	3.9	185.2	185.2	
Impuesto sobre Erogaciones por Remuneraciones al Trabajo Personal	100.0	494.9	61.8	533.1	533.1	
Cuotas y suscripciones.		34.8		34.8	34.8	
Gastos de Servicios Menores de oficina.		42.9	18.3	24.6	19.1	5.5
Inscripciones y arbitrajes.		59.9		59.9	59.9	
Subcontratación de Servicios con Terceros		65.6		65.6	59.5	6.1
TRANSFERENCIAS,ASIGNACIONES, SUBSIDIOS Y OTRAS AYUDAS	2,081.7	753.5	2,144.4	690.8	673.4	17.4
Gastos relacionados con actividades culturales, deportivas y de ayuda extraordinaria		159.8	17.0	142.8	142.8	
Gastos por servicios de traslado de personas.		192.8	53.0	139.8	139.8	
Becas.	1,052.4	40.0	777.6	314.8	307.0	7.8
Capacitación.	1,029.3	360.9	1,296.8	93.4	83.8	9.6
BIENES MUEBLES, INMUEBLES E INTANGIBLES	3,818.0	1,766.0	2,831.0	2,753.0	2,753.0	
Muebles y Enseres	1,000.0	214.9	664.6	550.3	550.3	
Bienes Informáticos		1,030.7		1,030.7	1,030.7	
Otro Equipo Educativo y Recreativo	2,818.0		2,157.2	660.8	660.8	
Equipos de Generación Eléctrica, Aparatos y Accesorios Eléctricos		54.8		54.8	54.8	
Software		122.2		122.2	122.2	
Licencias informáticas e intelectuales		20.4		20.4	20.4	
Otros activos intangibles		323.0	9.2	313.8	313.8	
DEUDA PÚBLICA		626.5		626.5	626.5	
Por el Ejercicio Inmediato Anterior		561.5		561.5	561.5	
Por Ejercicios Anteriores		65.0		65.0	65.0	
T O T A L	36,090.6	19,550.3	16,258.9	39,382.0	38,733.6	648.4

INFORMACIÓN PROGRAMÁTICA

Universidad Politécnica de Texcoco
Gasto por Categoría Programática
Del 1 de Enero al 31 de Diciembre de 2019
(Miles de Pesos)

Concepto	Egresos					Subejercicio 6=(3 - 4)
	Aprobado	Ampliaciones/ (Reducciones)	Modificado	Devengado	Pagado	
	1	2	3=(1 + 2)	4	5	
Programas	36,090.6	2,664.9	38,755.5	38,107.1	36,868.3	648.4
Subsidios: Sector Social y Privado o Entidades Federativas y Municipios	-	-	-	-	-	-
Sujetos a Reglas de Operación			-			-
Otros Subsidios			-			-
Desempeño de las Funciones	36,090.6	2,664.9	38,755.5	38,107.1	36,868.3	648.4
Prestación de Servicios Públicos	36,090.6	2,664.9	38,755.5	38,107.1	36,868.3	648.4
Provisión de Bienes Públicos			-			-
Planeación, Seguimiento y Evaluación de Políticas Públicas			-			-
Promoción y Fomento			-			-
Regulación y Supervisión			-			-
Funciones de las Fuerzas Armadas (Únicamente Gobierno Federal)			-			-
Específicos			-			-
Proyectos de Inversión			-			-
Administrativos y de Apoyo	-	-	-	-	-	-
Apoyo al Proceso Presupuestario y para Mejorar la Eficiencia Institucional			-			-
Apoyo a la Función Pública y al Mejoramiento de la Gestión			-			-
Operaciones Ajenas			-			-
Compromisos	-	-	-	-	-	-
Obligaciones de Cumplimiento de Resolución Jurisdiccional			-			-
Desastres Naturales			-			-
Obligaciones	-	-	-	-	-	-
Pensiones y Jubilaciones			-			-
Aportaciones a la Seguridad Social			-			-
Aportaciones a Fondos de Estabilización			-			-
Aportaciones a Fondos de Inversión y Reestructura de Pensiones			-			-
Programa de Gasto Federalizado (Gobierno Federal)	-	-	-	-	-	-
Gasto Federalizado			-			-
Participaciones a Entidades Federativas y Municipios			-			-
Costo Financiero, Deuda o Apoyos a Deudores y Ahorradores de la Banca			-			-
Adeudos de Ejercicios Fiscales Anteriores		626.5	626.5	626.5	626.5	-
Total del Gasto	36,090.6	3,291.4	39,382.0	38,733.6	37,494.8	648.4

El Plan de Desarrollo del Estado de México 2017-2023 es un instrumento prospectivo con una visión hacia 2030. En el que se concentran las bases para la elaboración de los programas sectoriales, especiales y regionales que delinearán de manera más puntual y detallada los pasos para el cumplimiento de los objetivos establecidos, así como los planes específicos de inversión que permitirán realizar la proyección de los recursos financieros. Este esfuerzo colectivo plasma los retos y desafíos de la agenda gubernamental con un profundo sentido de responsabilidad y con el compromiso de lograr un desarrollo democrático.

SOCIAL

Programas de nueva generación para disminuir la desigualdad. El Gobierno del Estado de México considera prioritario desarrollar y conservar familias fuertes, promover el empleo y proteger el ingreso, particularmente el de las mujeres. En correspondencia con la agenda 2030, el logro de estos propósitos influirá directa e indirectamente el cumplimiento de las metas globales que contribuirán a disminuir la pobreza y el hambre; procurarán el acceso a una vivienda y a servicios básicos adecuados; reducirán las desigualdades y la discriminación; promoverán una educación inclusiva, equitativa y de calidad, así como una vida sana y en general el bienestar. Diagnóstico: Pobreza y Hambre en el Estado de México.

GOBIERNO CAPAZ Y RESPONSABLE

El reto de los gobiernos actuales versa sobre la eficacia en solucionar los problemas endémicos que aquejan a las sociedades modernas y uno de los mayores retos es hacerlo con apego al Estado de Derecho, ya que éste aporta las normas y los valores fundamentales que rigen la convivencia social, así como los derechos y obligaciones de los actores sociales y políticos.

Universidad Politécnica de Texcoco Egresos por Pilar y/o Eje Transversal (Miles de Pesos)							
PILAR Y/O EJE TRANSVERSAL	PREVISTO	P R E S U P U E S T O 2 0 1 9		TOTAL AUTORIZADO	EJERCIDO	VARIACIÓN	
		ASIGNACIONES Y/O AMPLIACIONES	REDUCCIONES Y/O DISMINUCIONES			IMPORTE	%
Social	36,090.6	18,923.8	16,258.9	38,755.5	38,107.1	648.4	1.7
Gobierno Capaz y Responsable		626.5		626.5	626.5		
T O T A L	36,090.6	19,550.3	16,258.9	39,382.0	38,733.6	648.4	1.6

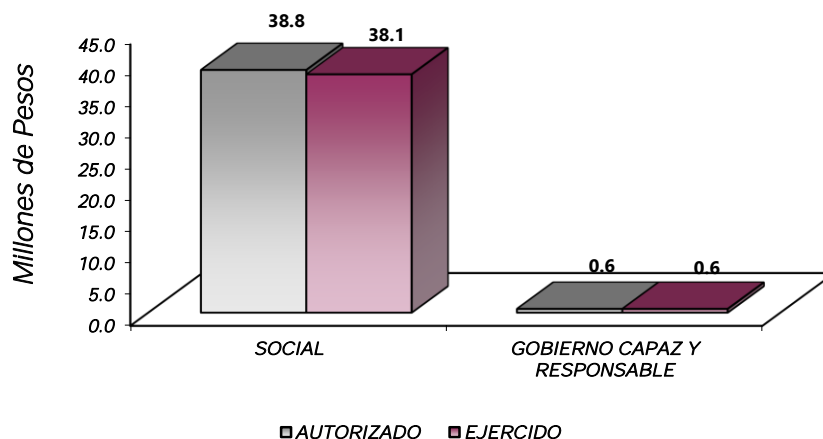

DESARROLLO SOCIAL

En esta finalidad se avanzará en la provisión de servicios a la población en materia de Protección Social, Educación, Vivienda y Servicios a la Comunidad, con lo que se apoyará fundamentalmente la consecución de las Metas Nacionales México Incluyente y México con Educación de Calidad.

El programa que desarrolló la Universidad Politécnica de Texcoco buscó cumplir los siguientes objetivos:

- Ampliar la cobertura de los servicios educativos, especialmente en los niveles medio superior, bajo criterios de flexibilidad y pertinencia.
- Fortalecer la vinculación entre la educación media superior y superior en sus diversas modalidades, con las necesidades sociales y del aparato productivo de la Entidad.

Universidad Politécnica de Texcoco Egresos por Programa (Miles de Pesos)							
PROGRAMA	PREVISTO	PRESUPUESTO 2019		TOTAL AUTORIZADO	EJERCIDO	VARIACIÓN	
		ASIGNACIONES Y/O AMPLIACIONES	REDUCCIONES Y/O DISMINUCIONES			IMPORTE	%
Educación Superior	34,667.2	18,798.3	16,133.4	37,332.1	36,683.7	648.4	1.7
Gestión de las Políticas Educativas	24.5			24.5	24.5		
Modernización de la Educación	1,398.9	125.5	125.5	1,398.9	1,398.9		
Previsiones para el Pago de Adeudos de Ejercicios Fiscales Anteriores		626.5		626.5	626.5		
TOTAL	36,090.6	19,550.3	16,258.9	39,382.0	38,733.6	648.4	1.6

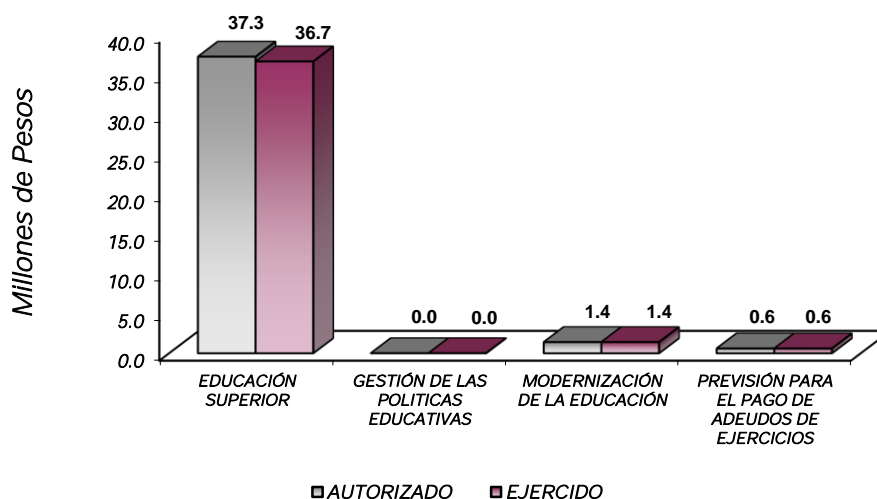

AVANCE OPERATIVO-PROGRAMÁTICO Y PRESUPUESTAL

SOCIAL

DESARROLLO SOCIAL

EDUCACIÓN

02050301 EDUCACIÓN SUPERIOR

020503010102 EDUCACIÓN SUPERIOR UNIVERSITARIA

Atender la Matrícula de Educación Superior Universitaria. Para el ejercicio fiscal 2019, se programó atender un número de 1 mil 500 estudiantes de los cuales se matricularon 1 mil 555, por lo que se alcanzó la meta programada en 103.7 por ciento.

Atender a los Alumnos de Nuevo Ingreso de Educación Superior Universitaria. La matrícula atendida de nuevo ingreso en 2019 fue la siguiente: Licenciatura en Administración y Gestión Empresarial con 161, Licenciatura en Ingeniería Electrónica y Telecomunicaciones con 124, Licenciatura en Ingeniería en Robótica con 120, Licenciatura en Comercio Internacional y Aduanas con 183, Licenciatura en Ingeniería en Sistemas Computacionales con 117, y Licenciatura en Ingeniería en Logística y Transporte con 83. Resultado de lo anterior se tuvo al cierre del ejercicio un 100 por ciento de cumplimiento con 788 alumnos de nuevo ingreso.

Capacitar y Actualizar al Personal Docente. Se programó capacitar a 60 docentes, alcanzando un total de 63 docentes capacitados, lo que refleja un 5 por ciento adicional al cierre del ejercicio. Con el curso de Interpretación de la norma NMX-026 se capacitaron 6 docentes; y 5 como Auditores Internos. Adicionalmente se capacitó a 13 de estos en uso de la plataforma MOODLE-UPTex, se impartió el Curso Taller de Diseño de Estrategias Metodológicas para la elaboración del Plan-Curso para 19 docentes, se capacitó a 20 docentes en el curso de Habilidades de Liderazgo. Esta meta se logró con un 105 por ciento de lo programado.

Capacitar al Personal Directivo y Administrativo. Se programó capacitar a 20 servidores públicos. Logrando esta meta de la siguiente manera, se capacitó como auditores a 2 directivos, una jefa de departamento, 7 personas administrativas capacitados en se los siguientes temas: 4 tomaron el curso de formación de auditores y 3 más en el curso de interpretación de la norma NMX-025, y 3 más se capacitaron en contabilidad. La meta se alcanzó al 100 por ciento de lo programado.

Certificar y/o Mantener Procesos. La Universidad Politécnica de Texcoco, para el ejercicio fiscal 2019, programó certificar y mantener procesos con el Sistema de Gestión de la Calidad de la UPTex, lográndose la misma con el mantenimiento de la certificación conforme a la norma ISO 9001:2015 y el certificado **Nº FS-27512016**, con fecha de 3 de marzo de 2019. Logrando al cierre del ejercicio el 100 por ciento de la meta programada.

Desarrollar Proyectos de Investigación. En el mes de agosto del ejercicio fiscal 2019, se desarrollaron 15 proyectos de investigación los cuales son los siguientes: COITEX, ECOLHUA, CAPSFELS, COCIJO, Iluminando Vidas, Bordados Chiapas, JITOMANICO, ECOTEX, Bajo Zero, Bolsas Amigables, Bamey, Terrapal, Encubiertos, YAJEECO, y Visual Company. Con el desarrollo de estos proyectos se logró la meta programada al 100 por ciento.

Lograr que los Alumnos Egresen en el Periodo Establecido. Se programó un número de 120 estudiantes de los diversos programas académicos que se imparten para culminar sus estudios satisfactoriamente. Se alcanzó la meta con 122 egresados lo que representó un 101.7 por ciento. El egreso se desagrega por carrera de la siguiente manera: 72 estudiantes de la Licenciatura en Administración y Gestión de Pequeñas y Medianas Empresas, 26 estudiantes de la Licenciatura en Ingeniería en Electrónica y Telecomunicaciones y de la Licenciatura en Ingeniería en Robótica hubo un egreso de 24 estudiantes.

Coadyuvar a que los Egresados Obtengan su Título Profesional de Educación Superior. Se programó que 110 estudiantes de la UPTex obtuvieran su título profesional, de los cuales 7 corresponden a Ingeniería Robótica, 19 de Ingeniería en electrónica y Telecomunicaciones y 84 de la Licenciatura en Administración y Gestión de PyMES. Derivado de lo anterior se obtuvo un número de 110 estudiantes que egresaron en el ejercicio fiscal 2019, cerrando el ejercicio al 100 por ciento.

Evaluar al Personal Docente con Finalidad de Encontrar Áreas de Oportunidad para Mejorar su Desempeño. Se propuso como meta evaluar a nuestros docentes, con la finalidad de encontrar áreas de oportunidad y de mejora; la evaluación tiene como objetivo revisar y tener la certeza de la calidad educativa que se imparte dentro de las aulas. Se realizó la evaluación a 61 docentes en línea y corrió a cargo de los estudiantes de todas las carreras que se imparten. La meta se alcanzó al 101.7 por ciento.

Realizar Acciones Culturales y Deportivas y Cívicas. Se programaron 16 acciones culturales y deportivas, realizándose de la siguiente manera: las competencias Interpolitémicas con la selección de Fútbol soccer varonil y fútbol 7 femenino, obteniendo el 3º lugar. Con las selecciones de ajedrez y atletismo, obteniendo el 4º lugar en ajedrez, y 3º en las justas de 100 y 200 metros varonil. Se realizó un encuentro deportivo de Soccer entre UPTex y TESOEM. Y el Taller de integración de Fútbol 7 femenino con la UP Tecámac. Así mismo se realizó el encuentro femenino de Basquetbol entre las selecciones de UPTEx, y el seleccionado del polideportivo "Benito Juárez", se inauguró del gimnasio al aire libre de esta universidad. Finalmente se realizó la primera reunión de coordinadores de cultura y deporte de la Región IV, de universidades Politémicas. Para cerrar el año fiscal se celebró el tradicional día de muertos participando la comunidad estudiantil en el concurso de Catrinas, con 37 mujeres y 10 hombres; en concurso de ofrendas y tapetes participaron 24 grupos con el fin de conservar nuestras tradiciones, se realizó la jornada representativa de equipos de básquetbol, del 12 al 15 de noviembre la UPTex fue sede del 5º encuentro regional cultural y deportivo de Universidades Politémicas 2019, con la participación de cinco universidades del Estado de México y 6 universidades del estado de Hidalgo. De igual manera para cumplimentar la meta se realizaron ceremonias cívicas, con honores a la bandera, para cerrar el ejercicio fiscal al 100 por ciento de lo programado.

Realizar Proyectos Emprendedores en Educación Superior Universitaria. Se programaron 18 proyectos emprendedores en Educación Superior Universitaria, mismos que se alcanzaron al 100 por ciento, los proyectos fueron los siguientes: Hiladora de PET, Sembradora autónoma, Análisis de datos fisiológicos para su transmisión en medios inalámbricos, Estación aérea de monitoreo de calidad de aire con Arduino, sustentabilidad económica del huerto de hortalizas al aire libre en el COLPOS campus Texcoco, Aplicación de la metodología de superficie de respuesta en la logística humanitaria, Logística humanitaria en POST desastres: caso sismos en la Ciudad de México, Corredor artesanal como alternativa de impulso al turismo en Quintana Roo, Monitoreo de la Distribución de temperatura en una habitación en una escala 1:10, Establecimiento de tecnología de innovación en huertos urbanos sostenibles, Implementación de mini punto de venta en RASPBERRY Pi3, Pilule Boite, Ortex, Lujo natural, COVER GREEN, HERTEX, Selladora y llenado y Bote separador automático de PET y aluminio. La meta se alcanzó al 100 por ciento.

Contactar Egresados en Educación Superior Universitaria para Identificar las Características de su Ubicación en el Campo Laboral, así como la Pertinencia de su Formación Académica. La meta programada para el ejercicio 2019 fue de 120 egresados a contactar, siendo 81 egresados de la Licenciatura en Administración y Gestión de Pymes; Ingeniería en Electrónica y Telecomunicaciones se le dio seguimiento a un número de 26 egresados. En Ingeniería Robótica se logró contactar a 13 egresados, alcanzando el 100 por ciento de lo programado.

Otorgar el Mobiliario y Equipo Diverso a Instalaciones y Espacios Educativos de Acuerdo a las Necesidades de la Institución. Se adquirió material y equipo diverso para la construcción de dos “Rings” para el concurso anual de Mini-robótica que cada año organiza la UPTex, se adquirió equipo consistente en muebles para la biblioteca de la UPTex. y edificio de docencia, se adquirió equipo para dotar de 100 mesas binarias y 150 sillas para atender a la matrícula de nuevo ingreso, se adquirió un equipo regulador de voltaje para el laboratorio de cómputo ubicado en Biblioteca; además equipo de proyección para el mismo laboratorio. La meta se alcanzó al 100 por ciento de lo programado.

Impulsar la Internacionalización Entre la Comunidad de la Institución. La internacionalización programada fue de 6 personas. En el mes de agosto tres docentes fueron a Canadá para realizar una estancia, con la ayuda del programa Proyecta Estado de México, el alumno Arturo Kaiser Porras, del programa educativo de Licenciatura en Administración y Gestión de PyMES, realizó una estancia en Francia, con ayuda del programa Beca de Excelencia al extranjero. Igualmente, dos estudiantes realizaron estancia en Colombia a través del programa Verano en la Investigación científica y tecnológica del pacífico. La meta se alcanzó al 100 por ciento de lo programado.

Acreditar Nuevos Programas Educativos. Se programaron 2 acreditaciones, de las cuales se obtuvieron las siguientes: el programa de Ingeniería en Electrónica y Telecomunicaciones para el periodo del 13 de diciembre de 2019 al 12 de diciembre de 2024 por CONAIC con el N° de certificado 2014/19399. Asimismo, se acreditó el programa de Ingeniería Robótica como centro certificador de SOLIDWORS CSWA, de fecha 26 de octubre de 2019. Con lo anterior se alcanzó el 100 por ciento de lo programado.

Realizar la Publicación de Documentos Derivados de Proyectos Científicos y Tecnológicos. Las 15 publicaciones proyectadas y referidas son las siguientes: 1. A Compact FPGA-Basset neuromorphic Architecture which Dynamic routing to efficiently simulate the FXECAP-L algorithm for real-time active noise cancellation in acoustic duct, 2. “Speaking neural P systems with dendritic computation”, 3. Dispositivo y método de análisis de características espaciales para el reconocimiento de acciones humanas. 4. Aplicación de la Metodología de superficie de respuesta en la logística humanitaria 5. Logística humanitaria en Post desastres: caso sismos en la ciudad de México 6. Corredor artesanal como alternativa de impulso al turismo en Quintana Roo 7. Monitoreo de la distribución de temperatura en una habitación a escala 8. Establecimientos de tecnología e innovación en huertos urbanos sostenibles 9. Implementación de mini punto de venta en Raspberry Pi 3 10. Análisis de datos fisiológicos para su transmisión en medios inalámbricos 11. Estación Aérea de Monitoreo de Calidad de Aire con Arduino 12. Sustentabilidad económica del huerto de hortalizas al aire libre en el Colegio de Postgraduados campus Texcoco 13. Diseño y Manufactura de un sistema para rehabilitación de miembro superior, aplicando manufactura aditiva. 14. La Medición de la Innovación Tecnológica en Las Empresas Agropecuarias de la zona XI de Texcoco .2016~2019, 15. A compact and scalable neuromorphic architecture to support a versatile scalable parallel finite-field adder/multiplier circuit over GF(p) applied in a pseudorandom number generator de Neurocomputing. La meta se alcanzó al 100 por ciento de lo programado.

Rehabilitar y/o Proporcionar Mantenimiento Preventivo y Correctivo a los Inmuebles con el Propósito de Mejorar la Calidad de la Infraestructura Física. La meta de 3 inmuebles se calendarizó para los trimestres 2º, 3º y 4º. Para lo cual se resanaron grietas y se pintaron los edificios de docencia, biblioteca y talleres. Asimismo, se realizaron adecuaciones a las aulas del edificio de Docencia y se destinó espacio para laboratorios en el edificio de biblioteca con la finalidad de optimizar espacios. De igual manera se realizaron las adecuaciones pertinentes para los mismos. La meta se alcanzó al 100 por ciento de lo programado.

02050601 GESTIÓN DE LAS POLÍTICAS EDUCATIVAS

020506010204 VINCULACIÓN CON EL SECTOR PRODUCTIVO

Firmar Nuevos Convenios con el Sector Público Privado y Social. Se programó una meta de 12 convenios firmados con el sector público, privado y social. Los convenios firmados durante el ejercicio fiscal fueron con la ANUP, Instituto Nacional de Gestoría Educativa, Cultural y Ambiental A.C., Universidad Tecnológica Nezahualcóyotl, CONNUS International, CREDOMEX, RI-SA, COMECYT, ENVOLTIA S.L., UTN, CISTEX Comunicaciones México S.A de C.V., Colegio de Estudios Científicos y Tecnológicos CECYT, Consultoría y Soluciones Avanzada S.A de C.V. Esta meta fue alcanzada satisfactoriamente al 100 por ciento.

Integrar Estudiantes al Programa de Educación Dual para Fortalecer su Formación. La Educación Dual busca la vinculación de la teoría y la práctica, integrando al estudiante en la empresa para desarrollar sus competencias profesionales, al tiempo que desarrolla competencias genéricas y disciplinares a fin de lograr una educación integral en el sector productivo, se programaron 20 alumnos para su integración al modelo dual. De estos, 8 fueron de la Licenciatura en Administración y Gestión de Pequeñas y Medianas Empresas, en las empresas "Servillantas 7 leguas S.A de C.V." 9 de Ingeniería en Electrónica y Telecomunicaciones, en la empresa CONNUS S.A de C.V; y 3 de la Ingeniería Robótica en New York Beecker Consulting. Logrando al cierre del ejercicio el 100 por ciento de lo programado.

Realizar Acciones de Vinculación con los Sectores Públicos, Privado y Social. Se programaron 20 acciones de vinculación con los sectores públicos, privado y social. De los cuales se realizó Taller para los estudiantes, sobre convenios de colaboración y sus beneficios directos, así como capacitación sobre desarrollo de proyectos. Del total de las acciones, 8 fueron reuniones con los diversos sectores para concertar acciones en beneficio de los estudiantes. Se realizaron 2 visitas a empresas FEMSA y José Cuervo S.A de C.V. Igualmente se realizaron 4 acciones de difusión relacionadas con la oferta y la actividad sustantiva. Así mismo se realizaron dos foros y se asistió al Congreso Internacional del 24º verano de la Investigación Científica y Tecnológica del Pacífico, la meta fue alcanzada al 100 por ciento de lo programado.

02050602 MODERNIZACIÓN DE LA EDUCACIÓN

020506020101 FORTALECIMIENTO DE LA CALIDAD EDUCATIVA

Impartir el Idioma Inglés a Alumnos de Educación Superior. Esta meta mantiene una relación directamente proporcional, a la meta de "Atender a la Matrícula de Educación Superior Universitaria" debido a que el idioma inglés es una asignatura obligatoria en los planes y programas académicos de la UPTEx. En este sentido la meta programada fue de 1 mil 500 alumnos, en el mes de septiembre se atendió un número de 1 mil 555 estudiantes. Obteniendo un 103.7 por ciento al final del ejercicio.

Impulsar la Certificación de Estudiantes de Educación Superior en el Idioma Inglés. Se realizó el proceso para la certificación de los nuestros alumnos en el idioma inglés con la prueba ITP. La meta en este rubro fue de 50 alumnos certificados por lo que la meta se cumplió al 100 por ciento al cierre del ejercicio.

020506020104 TECNOLOGÍA APLICADA A LA EDUCACIÓN

Destinar Equipo de Cómputo al Proceso de Enseñanza-Aprendizaje en Educación Superior. Se programó destinar 300 equipos de cómputo, prorrateados en los tres primeros trimestres con 100 cada uno. Se equiparon dos laboratorios de cómputo para el proceso de enseñanza-aprendizaje, y un laboratorio de inglés con 100 equipos. Así mismo se adquirieron 40 PC nuevas, y tres Lap Top, y se destinaron 30 equipos al personal docente y administrativo. Se actualizó el sistema operativo en 27 equipos de laboratorio. En este mismo sentido se habilitaron dos laboratorios con 35 computadoras nuevas cada uno; además se dio mantenimiento a 30 equipos más. Lo anterior redundó en beneficio del incremento matricular del inicio de ciclo escolar 2019-2020. Por lo anterior esta meta se alcanzó al 100 por ciento cumpliéndose en tiempo y forma.

Impulsar la Certificación de Estudiantes de Educación Superior en el uso de Tecnologías del Aprendizaje, Conocimiento, Información y Comunicación. Para esta meta se programaron 200 alumnos, para certificarse en tecnologías del aprendizaje y la comunicación. Obtuvieron su certificación 202 alumnos en Certified Solid Works Associate, de lo cual la UPTex es centro certificador. La meta se cumplió al 101 por ciento.

020506020105 CONVIVENCIA ESCOLAR SIN VIOLENCIA

Realizar Acciones para la Prevención de la Violencia Escolar en Educación Superior. Se programó realizar 10 acciones de prevención de la violencia escolar, de las cuales se desarrollaron las siguientes: se realizó un foro informativo para desahogo de propuestas referentes a las acciones a protección de derechos humanos, y acciones de responsabilidad social con el primer cuatrimestre de licenciatura de Administración y Gestión Empresarial. Posteriormente se realizó el Taller “El aprendizaje a través de la lectura”, se impartió un taller para prevenir la violencia familiar “Día mundial de no trabajo infantil”; se impartió el curso “El poder de la palabra” con objeto de sensibilizar violencia verbal. Así mismo se impartió la conferencia dirigida a toda la comunidad referente a Derechos Humanos, focalizada en temas de valores y su impacto social, se destinó un taller para padres y madres de familia, de la licenciatura en Administración versando sobre el tema de Inteligencia Emocional en el ámbito familiar. El taller “El poder de la palabra” fue impartido con objeto de sensibilizar violencia verbal para diferentes grupos de la comunidad universitaria. Finalmente, se publicó un periódico mural ilustrando los diferentes tipos de violencia y su repercusión en los diferentes espacios sociales; así como, otro referente a la “Violencia dentro del comercio internacional y cómo erradicarla”. Durante el mes de diciembre la academia de desarrollo humano, realizó pláticas para alumnos de IEMS referente a la prevención de la violencia escolar. Esta meta se alcanzó al 100 por ciento al final del ejercicio fiscal.

Realizar Acciones para la Igualdad de Trato y Oportunidades entre las Mujeres y Hombres. Se programó un número de 10 acciones de equidad de género. El 8 de marzo en conmemoración del día internacional de la mujer se realizó un torneo de “Tocho bandera” participando las alumnas de la universidad. Igualmente se realizó un taller de inteligencia emocional con el tema “nuevas masculinidades” para los alumnos de nuestra Universidad. El 20 de mayo se realizó la plática “Other important values” para sensibilizar el trato equitativo hacia las mujeres. Los días 25 se instituyen como “Día naranja” en conmemoración de la No violencia hacia las

mujeres, para lo cual toda la comunidad universitaria, incluyendo personal administrativo, portamos prendas naranjas con la leyenda institucional “Compromiso UPTex, erradicar la violencia contra las mujeres y niñas del mundo”. El 2 de agosto se impartió taller de inteligencia emocional. El 4 septiembre se replicó el taller “Other important values”. Para el cierre del ejercicio, la dirección Académica elaboró un periódico mural referente al tema de Equidad de Género. Esta meta se alcanzó al 100 por ciento de lo programado.

Universidad Politécnica de Texcoco													
AVANCE OPERATIVO - PROGRAMÁTICO Y PRESUPUESTAL													
ENERO - DICIEMBRE DE 2019													
M E T A S													
PRESUPUESTO 2019													
(Miles de Pesos)													
FIN	FUN	SF	PP	SP	Pr	DESCRIPCIÓN	UNIDAD DE MEDIDA	PROGRAMADO	ALCANZADO	AVANCE %	AUTORIZADO ANUAL	EJERCIDO	%
						SOCIAL							
						DESARROLLO SOCIAL							
						EDUCACIÓN							
02	05	03	01			EDUCACIÓN SUPERIOR					37,332.1	36,683.7	
02	05	03	01	01	02	EDUCACIÓN SUPERIOR UNIVERSITARIA					37,332.1	36,683.7	98.3
						Atender la matrícula de educación superior universitaria	Estudiante	1,500	1,555	103.7			
						Atender a los estudiantes de nuevo ingreso de educación superior universitaria	Estudiante	788	788	100			
						Capacitar y actualizar al personal docente	Docente	60	63	105			
						Capacitar al personal directivo y administrativo	Persona	20	20	100			
						Certificar y/o mantener procesos	Certificado	1	1	100			
						Desarrollar proyectos de investigación	Proyecto	15	15	100			
						Lograr que los estudiantes egresen en el periodo establecido	Estudiante	120	122	101.7			
						Coadyuvar a que los egresados obtengan su título profesional de educación superior	Documento	110	110	100			
						Evaluar al personal docente con la finalidad de encontrar áreas de oportunidad para mejorar su desempeño.	Docente	60	61	101.7			
						Realizar acciones culturales, deportivas y cívicas	Acción	16	16	100			
						Realizar proyectos emprendedores en educación superior universitaria	Proyecto	18	18	100			
						Contactar egresados en educación superior universitaria para identificar las características de su ubicación en el Campo Laboral, así como la Pertinencia de su Formación Académica.	Egresado	120	120	100			
						Otorgar el Mobiliario y Equipo Diverso a Instalaciones y Espacios Educativos de Acuerdo a las Necesidades de la Institución	Equipo	5	5	100			
						Impulsar la internacionalización entre la comunidad de la institución.	Persona	6	6	100			
						Acreditar nuevos programas educativos.	Programa	2	2	100			
						Realizar la publicación de documentos derivados de proyectos científicos y tecnológicos	Publicación	15	15	100			
						Rehabilitar y/o proporcionar mantenimiento preventivo y correctivo a los inmuebles con el propósito de mejorar la calidad de la infraestructura física.	Inmueble	3	3	100			
02	05	06	01			GESTIÓN DE LAS POLÍTICAS EDUCATIVAS					24.5	24.5	
02	05	06	01	02	04	VINCULACIÓN CON EL SECTOR PRODUCTIVO					24.5	24.5	100.0
						Firmar nuevos convenios con los sectores público, privado y social	Convenio	12	12	100			
						Integrar estudiantes al programa de educación dual para fortalecer su formación	Estudiante	20	20	100			
						Realizar acciones de vinculación con los sectores público, privado y social.	Acción	20	20	100			

CUENTA PÚBLICA DEL GOBIERNO, ORGANISMOS AUXILIARES Y AUTÓNOMOS DEL ESTADO DE MÉXICO 2019

FIN	FUN	SF	PP	SP	Pr	DESCRIPCIÓN	UNIDAD DE MEDIDA	M E T A S			PRESUPUESTO 2019 (Miles de Pesos)		
								PROGRAMADO	ALCANZADO	AVANCE %	AUTORIZADO ANUAL	EJERCIDO	%
02	05	06	02			MODERNIZACIÓN DE LA EDUCACIÓN					1,398.9	1,398.9	
02	05	06	02	01	01	FORTALECIMIENTO DE LA CALIDAD EDUCATIVA					1,275.1	1,275.1	100.0
						Impartir el idioma inglés a los estudiantes en educación superior	Estudiante	1,500	1,555	103.7			
						Impulsar la certificación de estudiantes de educación superior en el idioma inglés.	Documento	50	50	100			
02	05	06	02	01	04	TECNOLOGÍA APLICADA A LA EDUCACIÓN					73.2	73.2	100.0
						Destinar equipo de cómputo al proceso de enseñanza-aprendizaje en educación superior.	Equipo de Computo	300	300	100			
						Impulsar la certificación de estudiantes de educación superior en el uso de tecnologías del aprendizaje, conocimiento, información y comunicación.	Documento	200	202	101			
02	05	06	02	01	05	CONVIVENCIA ESCOLAR SIN VIOLENCIA					50.6	50.6	100.0
						Realizar acciones para la prevención de la violencia escolar en educación superior.	Acción	10	10	100			
						Realizar Acciones para la Igualdad de Trato y Oportunidades entre las Mujeres y Hombres.	Acción	10	10	100			
						GOBIERNO CAPAZ Y RESPONSABLE							
						OTRAS NO CLASIFICADAS EN FUNCIONES ANTERIORES							
						ADEUDOS DE EJERCICIOS FISCALES ANTERIORES							
04	04	01	01			PREVISIÓN PARA EL PAGO DE ADEUDOS DE EJERCICIOS FISCALES ANTERIORES					626.5	626.5	
04	04	01	01	01	01	PASIVOS DERIVADOS DE EROGACIONES DEVENGADAS Y PENDIENTES DE EJERCICIOS ANTERIORES					626.5	626.5	100.0
						Registrar el pago de adeudos de ejercicios fiscales anteriores.	Documento	1	1	100			
T O T A L											39,382.0	38,733.6	98.4
											*****	*****	

ANEXOS ESTABLECIDOS EN DIFERENTES ORDENAMIENTOS

Relación de Bienes Inmuebles que Componen el Patrimonio
 Cuenta Pública al 31 de Diciembre de 2019
 (Miles de Pesos)

Ente Público: Universidad Politécnica de Texcoco

Código	Descripción de Bienes Inmuebles	* Valor en Libros
	Edificios no Habitacionales	33,402.7
	TOTAL	33,402.7

Relación de Bienes Muebles que Componen el Patrimonio
 Cuenta Pública 2019
 (Miles de Pesos)

Ente Público: Universidad Politécnica de Texcoco

Código	Descripción de Bienes Muebles	Valor en Libros
	Mobiliario y Equipo de Administración	9,820.9
	Mobiliario y Equipo Educativo y Recreativo	6,147.4
	Vehículos y Equipo de Transporte	2,091.7
	Maquinaria, Otros Equipos y Herramientas	118.1
	T O T A L	18,178.1

Universidad Politécnica de Texcoco
Cuenta Pública al 31 de Diciembre de 2019
Relación de Cuentas Bancarias Productivas Específicas

Fondo, Programa o Convenio	Datos de la Cuenta Bancaria	
	Institución Bancaria	Número de Cuentas *
Recursos Estatales Concentradora	BBVA	427
Recursos Federales Concentradora	BBVA	940
Recursos Propios	BBVA	273
Fondo de Aportaciones Múltiples 2012	BBVA	696
Programa para el Desarrollo Profesional Docente, para el Tipo Superior (PRODEP)	BBVA	526
Recursos Subsidio Estatal	BBVA	902
Recurso Subsidio Federal	BBVA	046
Recurso Subsidio Federal	BBVA	263
Recurso Subsidio Estatal	BBVA	531
Becas COMECYT	BBVA	935
Recursos Propios 2019	BBVA	558

FORMATOS PARA EL CUMPLIMIENTO DE LA
LEY DE DISCIPLINA FINANCIERA DE LAS
ENTIDADES FEDERATIVAS Y LOS MUNICIPIOS

Universidad Politécnica de Texcoco Estado de Situación Financiera Detallado - LDF Al 31 de Diciembre de 2019 y 2018 (Cifras en Miles de Pesos)					
Concepto	2019	2018	Concepto	2019	2018
ACTIVO			PASIVO		
Activo Circulante			Pasivo Circulante		
a. Efectivo y Equivalentes (a=a1+a2+a3+a4+a5+a6+a7)	577.2	177.1	a. Cuentas por Pagar a Corto Plazo (a=a1+a2+a3+a4+a5+a6+a7+a8+a9)	1,660.9	626.5
a1) Efectivo			a1) Servicios Personales por Pagar a Corto Plazo		
a2) Bancos/Tesorería	577.2	177.1	a2) Proveedores por Pagar a Corto Plazo	1,173.5	96.3
a3) Bancos/Dependencias y Otros			a3) Contratistas por Obras Públicas por Pagar a Corto Plazo		
a4) Inversiones Temporales (Hasta 3 Meses)			a4) Participaciones y Aportaciones por Pagar a Corto Plazo		
a5) Fondos con Afectación Específica			a5) Transferencias Otorgadas por Pagar a Corto Plazo		
a6) Depósitos de Fondos de Terceros en Garantía y/o Administración			a6) Intereses, Comisiones y Otros Gastos de la Deuda Pública por Pagar a Corto Plazo		
a7) Otros Efectivos y Equivalentes			a7) Retenciones y Contribuciones por Pagar a Corto Plazo	145.0	360.7
b. Derechos a Recibir Efectivo o Equivalentes (b=b1+b2+b3+b4+b5+b6+b7)	3.3	470.5	a8) Devoluciones de la Ley de Ingresos por Pagar a Corto Plazo		
b1) Inversiones Financieras de Corto Plazo	0.0	175.8	a9) Otras Cuentas por Pagar a Corto Plazo	342.4	169.5
b2) Cuentas por Cobrar a Corto Plazo	0.0	280.7	b. Documentos por Pagar a Corto Plazo (b=b1+b2+b3)	0.0	0.0
b3) Deudores Diversos por Cobrar a Corto Plazo	3.3	14.0	b1) Documentos Comerciales por Pagar a Corto Plazo		
b4) Ingresos por Recuperar a Corto Plazo			b2) Documentos con Contratistas por Obras Públicas por Pagar a Corto Plazo		
b5) Deudores por Anticipos de la Tesorería a Corto Plazo			b3) Otros Documentos por Pagar a Corto Plazo		
b6) Préstamos Otorgados a Corto Plazo			c. Porción a Corto Plazo de la Deuda Pública (c=c1+c2)	0.0	0.0
b7) Otros Derechos a Recibir Efectivo o Equivalentes a Corto Plazo			c1) Porción a Corto Plazo de la Deuda Pública		
c. Derechos a Recibir Bienes o Servicios (c=c1+c2+c3+c4+c5)	0.0	0.0	c2) Porción a Corto Plazo de Arrendamiento Financiero		
c1) Anticipo a Proveedores por Adquisición de Bienes y Prestación de Servicios a Corto Plazo			d) Títulos y Valores a Corto Plazo		
c2) Anticipo a Proveedores por Adquisición de Bienes Inmuebles y Muebles a Corto Plazo			e. Pasivos Diferidos a Corto Plazo (e=e1+e2+e3)	0.0	0.0
c3) Anticipo a Proveedores por Adquisición de Bienes Intangibles a Corto Plazo			e1) Ingresos Cobrados por Adelantado a Corto Plazo		
c4) Anticipo a Contratistas por Obras Públicas a Corto Plazo			e2) Intereses Cobrados por Adelantado a Corto Plazo		
c5) Otros Derechos a Recibir Bienes o Servicios a Corto Plazo			e3) Otros Pasivos Diferidos a Corto Plazo		
d. Inventarios (d=d1+d2+d3+d4+d5)	0.0	0.0	f. Fondos y Bienes de Terceros en Garantía y/o Administración a Corto Plazo (f=f1+f2+f3+f4+f5+f6)	0.0	0.0
d1) Inventario de Mercancías para Venta			f1) Fondos en Garantía a Corto Plazo		
d2) Inventario de Mercancías Terminadas			f2) Fondos en Administración a Corto Plazo		
d3) Inventario de Mercancías en Proceso de Elaboración			f3) Fondos Contingentes a Corto Plazo		
d4) Inventario de Materias Primas, Materiales y Suministros para Producción			f4) Fondos de Fideicomisos, Mandatos y Contratos Análogos a Corto Plazo		
d5) Bienes en Tránsito			f5) Otros Fondos de Terceros en Garantía y/o Administración a Corto Plazo		
e. Almacenes			f6) Valores y Bienes en Garantía a Corto Plazo		
f. Estimación por Pérdida o Deterioro de Activos Circulantes (f=f1+f2)	0.0	0.0	g. Provisiones a Corto Plazo (g=g1+g2+g3)	0.0	0.0
f1) Estimaciones para Cuentas Incobrables por Derechos a Recibir Efectivo o Equivalentes			g1) Provisión para Demandas y Juicios a Corto Plazo		
f2) Estimación por Deterioro de Inventarios			g2) Provisión para Contingencias a Corto Plazo		
g. Otros Activos Circulantes (g=g1+g2+g3+g4)	0.0	0.0	g3) Otras Provisiones a Corto Plazo		
g1) Valores en Garantía			h. Otros Pasivos a Corto Plazo (h=h1+h2+h3)	0.0	0.0
g2) Bienes en Garantía (Excluye Depósitos de Fondos)			h1) Ingresos por Clasificar		
g3) Bienes Derivados de Embargos, Decomisos, Aseguramientos y Dación en Pago			h2) Recaudación por Participar		
g4) Adquisición con Fondos de Terceros			h3) Otros Pasivos Circulantes		
IA. Total de Activos Circulantes (IA = a + b + c + d + e + f + g)	580.5	647.6	IIA. Total de Pasivos Circulantes (IIA = a + b + c + d + e + f + g + h)	1,660.9	626.5
Activo No Circulante			Pasivo No Circulante		
a. Inversiones Financieras a Largo Plazo			a. Cuentas por Pagar a Largo Plazo		
b. Derechos a Recibir Efectivo o Equivalentes a Largo Plazo			b. Documentos por Pagar a Largo Plazo		
c. Bienes Inmuebles, Infraestructura y Construcciones en Proceso	33,402.7	33,402.7	c. Deuda Pública a Largo Plazo		
d. Bienes Muebles	18,178.1	16,744.1	d. Pasivos Diferidos a Largo Plazo		
e. Activos Intangibles			e. Fondos y Bienes de Terceros en Garantía y/o en Administración a Largo Plazo		
f. Depreciación, Deterioro y Amortización Acumulada de Bienes	-11,615.3	-8,889.5	f. Provisiones a Largo Plazo		
g. Activos Diferidos			IIIB. Total de Pasivos No Circulantes (IIIB = a + b + c + d + e + f)	0.0	0.0
h. Estimación por Pérdida o Deterioro de Activos no Circulantes			II. Total del Pasivo (II = IIA + IIIB)	1,660.9	626.5
i. Otros Activos no Circulantes	97.1	97.1	HACIENDA PÚBLICA/PATRIMONIO		
IB. Total de Activos No Circulantes (IB = a + b + c + d + e + f + g + h + i)	40,062.6	41,354.4	IIIA. Hacienda Pública/Patrimonio Contribuido (IIIA = a + b + c)	0.0	0.0
I. Total del Activo (I = IA + IB)	40,643.1	42,002.0	a. Aportaciones		
			b. Donaciones de Capital		
			c. Actualización de la Hacienda Pública/Patrimonio		
			IIIB. Hacienda Pública/Patrimonio Generado (IIIB = a + b + c + d + e)	38,982.2	41,375.5
			a. Resultados del Ejercicio (Ahorro/ Desahorro)	-2,393.3	-304.8
			b. Resultados de Ejercicios Anteriores	41,375.5	41,680.3
			c. Revaluos		
			d. Reservas		
			e. Rectificaciones de Resultados de Ejercicios Anteriores		
			IIIC. Exceso o Insuficiencia en la Actualización de la Hacienda Pública/Patrimonio (IIIC = a + b)	0.0	0.0
			a. Resultado por Posición Monetaria		
			b. Resultado por Tenencia de Activos no Monetarios		
			III. Total Hacienda Pública/Patrimonio (III = IIIA + IIIB + IIIC)	38,982.2	41,375.5
			IV. Total del Pasivo y Hacienda Pública/Patrimonio (IV = II + III)	40,643.1	42,002.0

Universidad Politécnica de Texcoco Informe Analítico de la Deuda Pública y Otros Pasivos - LDF Al 31 de diciembre de 2018 y 2019							
Denominación de la Deuda Pública y Otros Pasivos (c)	Saldo al 31 de diciembre de 2017 (d)	Disposiciones del Periodo (e)	Amortizaciones del Periodo (f)	Revaluaciones, Reclasificaciones y Otros Ajustes (g)	Saldo Final del Periodo (h) h=d+e-f+g	Pago de Intereses del Periodo (i)	Pago de Comisiones y demás Costos Asociados Durante el Periodo (j)
1. Deuda Pública (1=A+B)	0.0	0.0	0.0	0.0	0.0	0.0	
A. Corto Plazo (A=a1+a2+a3)	0.0	0.0	0.0	0.0	0.0	0.0	
a1) Instituciones de Crédito							
a2) Títulos y Valores							
a3) Arrendamientos Financieros							
B. Largo Plazo (B=b1+b2+b3)	0.0	0.0	0.0	0.0	0.0	0.0	
b1) Instituciones de Crédito							
b2) Títulos y Valores							
b3) Arrendamientos Financieros							
2. Otros Pasivos	626.5				1,660.9		
3. Total de la Deuda Pública y Otros Pasivos (3=1+2)	626.5	0.0	0.0	0.0	1,660.9		
4. Deuda Contingente 1 (Informativo)	0.0	0.0	0.0	0.0	0.0		
A. Deuda Contingente 1							
B. Deuda Contingente 2							
C. Deuda Contingente XX							
5. Valor de Instrumentos Bono Cupón Cero 2 (Informativo)	0.0	0.0	0.0	0.0	0.0		
A. Instrumento Bono Cupón Cero 1							
B. Instrumento Bono Cupón Cero 2							
C. Instrumento Bono Cupón Cero XX							

1 Se refiere a cualquier Financiamiento sin fuente o garantía de pago definida, que sea asumida de manera solidaria o subsidiaria por las Entidades Federativas con sus Municipios, organismos descentralizados y empresas de participación estatal mayoritaria y fideicomisos, locales o municipales, y por los Municipios con sus respectivos organismos descentralizados y empresas de participación municipal mayoritaria.

2 Se refiere al valor del Bono Cupón Cero que respalda el pago de los créditos asociados al mismo (Activo).

Obligaciones a Corto Plazo (k)	Monto Contratado (l)	Plazo Pactado (m)	Tasa de Interés (n)	Comisiones y Costos Relacionados (o)	Tasa Efectiva (p)
6. Obligaciones a Corto Plazo (Informativo)					
A. Crédito 1					
B. Crédito 2					
C. Crédito XX					

Universidad Politécnica de Texcoco Informe Analítico de Obligaciones Diferentes de Financiamientos Al 31 de Diciembre de 2019 (Miles de Pesos)										
Denominación de las Obligaciones Diferentes de Financiamiento (c)	Fecha del Contrato (d)	Fecha de Inicio de Operación del Proyecto (e)	Fecha de Vencimiento (f)	Monto de la Inversión Pactado (g)	Plazo Pactado (h)	Monto Promedio Mensual del Pago de la Contraprestación (i)	Monto Promedio Mensual del Pago de la Contraprestación Correspondiente al Pago de Inversión (j)	Monto Pagado de la Inversión al XX de XXXX de 20XX (k)	Monto Pagado de la Inversión Actualizado al XX de XXXX de 20XX (l)	Saldo Pendiente por Pagar de la Inversión al XX de XXXX de 20XX (m = g - l)
A. Asociaciones Público Privadas (APP's) (A=a+b+c+d)				0.0		0.0	0.0			0.0
a) APP 1										0.0
b) APP 2										0.0
c) APP 3										0.0
d) APP XX										0.0
B. Otros Instrumentos (B=a+b+c+d)				0.0		0.0	0.0			0.0
a) Otro Instrumento 1										0.0
b) Otro Instrumento 2										0.0
c) Otro Instrumento 3										0.0
d) Otro Instrumento XX										0.0
C. Total de Obligaciones Diferentes de Financiamiento (C=A+B)				0.0		0.0	0.0			0.0

Universidad Politécnica de Texcoco Balance Presupuestario Del 1 de Enero al 31 de Diciembre de 2019 (Miles de Pesos)			
Concepto	Estimado / Aprobado	Devengado	Recaudado / Pagado
A. Ingresos Totales (A = A1+A2+A3)	36,090.6	39,077.9	39,077.9
A1. Ingresos de Libre Disposición	36,090.6	37,417.0	37,417.0
A2. Transferencias Federales Etiquetadas		1,660.9	1,660.9
A3. Financiamiento Neto			
B. Egresos Presupuestarios¹ (B = B1+B2)	36,090.6	38,733.6	37,494.8
B1. Gasto No Etiquetado (sin incluir Amortización de la Deuda Pública)	36,090.6	38,733.6	37,494.8
B2. Gasto Etiquetado (sin incluir Amortización de la Deuda Pública)			
C. Remanentes del Ejercicio Anterior (C = C1 + C2)		0.0	0.0
C1. Remanentes de Ingresos de Libre Disposición Aplicados en el Periodo			
C2. Remanentes de Transferencias Federales Etiquetadas Aplicados en el Periodo			
I. Balance Presupuestario (I = A - B + C)	0.0	344.3	1,583.1
II. Balance Presupuestario sin Financiamiento Neto (II = I - A3)	0.0	-1,316.6	-77.8
III. Balance Presupuestario sin Financiamiento Neto y sin Remanentes del Ejercicio Anterior (III = II - C)	0.0	-1,316.6	-77.8
Concepto	Aprobado	Devengado	Pagado
E. Intereses, Comisiones y Gastos de la Deuda (E = E1+E2)	0.0	0.0	0.0
E1. Intereses, Comisiones y Gastos de la Deuda con Gasto No Etiquetado			
E2. Intereses, Comisiones y Gastos de la Deuda con Gasto Etiquetado			
IV. Balance Primario (IV = III + E)	0.0	-1,316.6	-77.8
Concepto	Estimado/ Aprobado	Devengado	Recaudado / Pagado
F. Financiamiento (F = F1 + F2)	0.0	0.0	0.0
F1. Financiamiento con Fuente de Pago de Ingresos de Libre Disposición			
F2. Financiamiento con Fuente de Pago de Transferencias Federales Etiquetadas			
G. Amortización de la Deuda (G = G1 + G2)	0.0	0.0	0.0
G1. Amortización de la Deuda Pública con Gasto No Etiquetado			
G2. Amortización de la Deuda Pública con Gasto Etiquetado			
A3. Financiamiento Neto (A3 = F - G)	0.0	0.0	0.0
Concepto	Estimado/ Aprobado	Devengado	Recaudado / Pagado
A1. Ingresos de Libre Disposición	36,090.6	37,417.0	37,417.0
A3.1 Financiamiento Neto con Fuente de Pago de Ingresos de Libre Disposición (A3.1 = F1 - G1)	0.0	1,660.9	1,660.9
F1. Financiamiento con Fuente de Pago de Ingresos de Libre Disposición		1,660.9	1,660.9
G1. Amortización de la Deuda Pública con Gasto No Etiquetado			
B1. Gasto No Etiquetado (sin incluir Amortización de la Deuda Pública)	36,090.6	38,733.6	37,494.8
C1. Remanentes de Ingresos de Libre Disposición Aplicados en el Periodo			
V. Balance Presupuestario de Recursos Disponibles (V = A1 + A3.1 - B1 + C1)	0.0	344.3	1,583.1
VI. Balance Presupuestario de Recursos Disponibles sin Financiamiento Neto (VI = V - A3.1)	0.0	-1,316.6	-77.8
Concepto	Estimado/ Aprobado	Devengado	Recaudado / Pagado
A2. Transferencias Federales Etiquetadas	0.0	0.0	0.0
A3.2 Financiamiento Neto con Fuente de Pago de Transferencias Federales Etiquetadas (A3.2 = F2 - G2)	0.0	0.0	0.0
F2. Financiamiento con Fuente de Pago de Transferencias Federales Etiquetadas			
G2. Amortización de la Deuda Pública con Gasto Etiquetado			
B2. Gasto Etiquetado (sin incluir Amortización de la Deuda Pública)	0.0	0.0	0.0
C2. Remanentes de Transferencias Federales Etiquetadas Aplicados en el Periodo			
VII. Balance Presupuestario de Recursos Etiquetados (VII = A2 + A3.2 - B2 + C2)	0.0	0.0	0.0
VIII. Balance Presupuestario de Recursos Etiquetados sin Financiamiento Neto (VIII = VII - A3.2)	0.0	0.0	0.0

Universidad Politécnica de Texcoco Estado Analítico de Ingresos Detallado - LDF Del 1 de Enero al 31 de Diciembre de 2019 (Miles de Pesos)						
Concepto	Ingreso					Diferencia
	Estimado	Ampliaciones/ (Reducciones)	Modificado	Devengado	Recaudado	
Ingresos de Libre Disposición			0.0			0.0
A. Impuestos			0.0			0.0
B. Cuotas y Aportaciones de Seguridad Social			0.0			0.0
C. Contribuciones de Mejoras			0.0			0.0
D. Derechos			0.0			0.0
E. Productos			0.0	48.7	48.7	-48.7
F. Aprovechamientos			0.0			0.0
G. Ingresos por Ventas de Bienes y Servicios	9,910.7	-9,870.7	40.0	318.4	318.4	-278.4
H. Participaciones (H=h1+h2+h3+h4+h5+h6+h7+h8+h9+h10+h11)	0.0	0.0	0.0	0.0	0.0	0.0
h1) Fondo General de Participaciones			0.0			0.0
h2) Fondo de Fomento Municipal			0.0			0.0
h3) Fondo de Fiscalización y Recaudación			0.0			0.0
h4) Fondo de Compensación			0.0			0.0
h5) Fondo de Extracción de Hidrocarburos			0.0			0.0
h6) Impuesto Especial Sobre Producción y Servicios			0.0			0.0
h7) 0.136% de la Recaudación Federal Participable			0.0			0.0
h8) 3.17% Sobre Extracción de Petróleo			0.0			0.0
h9) Gasolinas y Diésel			0.0			0.0
h10) Fondo del Impuesto Sobre la Renta			0.0			0.0
h11) Fondo de Estabilización de los Ingresos de las Entidades Federativas			0.0			0.0
I. Incentivos Derivados de la Colaboración Fiscal (I=i1+i2+i3+i4+i5)	0.0	0.0	0.0	0.0	0.0	0.0
i1) Tenencia o Uso de Vehículos			0.0			0.0
i2) Fondo de Compensación ISAN			0.0			0.0
i3) Impuesto Sobre Automóviles Nuevos			0.0			0.0
i4) Fondo de Compensación de Repecos-Intermedios			0.0			0.0
i5) Otros Incentivos Económicos			0.0			0.0
J. Transferencias	26,179.9	12,535.6	38,715.5	37,049.9	37,049.9	1,665.6
K. Convenios	0.0	0.0	0.0	0.0	0.0	0.0
k1) Otros Convenios y Subsidios			0.0			0.0
L. Otros Ingresos de Libre Disposición (L=l1+l2)	0.0	0.0	0.0	0.0	0.0	0.0
l1) Participaciones en Ingresos Locales			0.0			0.0
l2) Otros Ingresos de Libre Disposición			0.0			0.0
I. Total de Ingresos de Libre Disposición (I=A+B+C+D+E+F+G+H+I+J+K+L)	36,090.6	2,664.9	38,755.5	37,417.0	37,417.0	1,338.5
Ingresos Excedentes de Ingresos de Libre Disposición			0.0			0.0
Transferencias Federales Etiquetadas			0.0			0.0
A. Aportaciones (A=a1+a2+a3+a4+a5+a6+a7+a8)	0.0	0.0	0.0	0.0	0.0	0.0
a1) Fondo de Aportaciones para la Nómina Educativa y Gasto Operativo			0.0			0.0
a2) Fondo de Aportaciones para los Servicios de Salud			0.0			0.0
a3) Fondo de Aportaciones para la Infraestructura Social			0.0			0.0
a4) Fondo de Aportaciones para el Fortalecimiento de los Municipios y de las Demarcaciones Territoriales del Distrito Federal			0.0			0.0
a5) Fondo de Aportaciones Múltiples			0.0			0.0
a6) Fondo de Aportaciones para la Educación Tecnológica y de Adultos			0.0			0.0
a7) Fondo de Aportaciones para la Seguridad Pública de los Estados y del Distrito Federal			0.0			0.0
a8) Fondo de Aportaciones para el Fortalecimiento de las Entidades Federativas			0.0			0.0
B. Convenios (B=b1+b2+b3+b4)	0.0	0.0	0.0	0.0	0.0	0.0
b1) Convenios de Protección Social en Salud			0.0			0.0
b2) Convenios de Descentralización			0.0			0.0
b3) Convenios de Reasignación			0.0			0.0
b4) Otros Convenios y Subsidios			0.0			0.0
C. Fondos Distintos de Aportaciones (C=c1+c2)	0.0	0.0	0.0	0.0	0.0	0.0
c1) Fondo para Entidades Federativas y Municipios Productores de Hidrocarburos			0.0			0.0
c2) Fondo Minero			0.0			0.0
D. Transferencias, Subsidios y Subvenciones, y Pensiones y Jubilaciones			0.0			0.0
E. Otras Transferencias Federales Etiquetadas			0.0			0.0
II. Total de Transferencias Federales Etiquetadas (II = A + B + C + D + E)	0.0	0.0	0.0	0.0	0.0	0.0
III. Ingresos Derivados de Financiamientos (III = A)	0.0	626.5	626.5	1,660.9	1,660.9	-1,034.4
A. Ingresos Derivados de Financiamientos		626.5	626.5	1,660.9	1,660.9	-1,034.4
IV. Total de Ingresos (IV = I + II + III)	36,090.6	3,291.4	39,382.0	39,077.9	39,077.9	304.1
Datos Informativos			0.0			0.0
1. Ingresos Derivados de Financiamientos con Fuente de Pago de Ingresos de Libre Disposición			0.0			0.0
2. Ingresos Derivados de Financiamientos con Fuente de Pago de Transferencias Federales Etiquetadas			0.0			0.0
3. Ingresos Derivados de Financiamientos (3 = 1 + 2)	0.0	0.0	0.0	0.0	0.0	0.0

CUENTA PÚBLICA DEL GOBIERNO, ORGANISMOS AUXILIARES Y AUTÓNOMOS DEL ESTADO DE MÉXICO 2019

Universidad Politécnica de Texcoco Estado Analítico del Ejercicio del Presupuesto de Egresos Detallado - LDF Clasificación por Objeto del Gasto (Capítulo y Concepto) Del 1 de Enero al 31 de Diciembre de 2019 (Miles de Pesos)						
Concepto	Egresos					Subejercicio
	Aprobado	Ampliaciones/ (Reducciones)	Modificado	Devengado	Pagado	
I. Gasto No Etiquetado (I=A+B+C+D+E+F+G+H+I)	36,090.6	3,291.4	39,382.0	38,733.6	37,494.8	648.4
A. Servicios Personales (A=a1+a2+a3+a4+a5+a6+a7)	18,662.2	1,817.5	20,479.7	20,042.9	20,042.9	436.8
a1) Remuneraciones al Personal de Carácter Permanente	13,343.7	-2,015.0	11,328.7	11,285.0	11,285.0	43.7
a2) Remuneraciones al Personal de Carácter Transitorio	0.0	1,212.5	1,212.5	1,212.5	1,212.5	0.0
a3) Remuneraciones Adicionales y Especiales	3,031.7	913.9	3,945.6	3,877.8	3,877.8	67.8
a4) Seguridad Social	1,779.0	1,251.7	3,030.7	2,705.4	2,705.4	325.3
a5) Otras Prestaciones Sociales y Económicas	507.8	433.7	941.5	941.5	941.5	0.0
a6) Previsiones	0.0	0.0	0.0	0.0	0.0	0.0
a7) Pago de Estímulos a Servidores Públicos	0.0	20.7	20.7	20.7	20.7	0.0
B. Materiales y Suministros (B=b1+b2+b3+b4+b5+b6+b7+b8+b9)	4,061.4	-39.9	4,021.5	3,959.1	3,959.1	62.4
b1) Materiales de Administración, Emisión de Documentos y Artículos Oficiales	3,177.2	-1,982.3	1,194.9	1,194.9	1,194.9	0.0
b2) Alimentos y Utensilios	20.0	253.4	273.4	273.4	273.4	0.0
b3) Materias Primas y Materiales de Producción y Comercialización	0.0	34.5	34.5	34.5	34.5	0.0
b4) Materiales y Artículos de Construcción y de Reparación	184.2	1,225.9	1,410.1	1,410.1	1,410.1	0.0
b5) Productos Químicos, Farmacéuticos y de Laboratorio	0.0	21.1	21.1	21.1	21.1	0.0
b6) Combustibles, Lubricantes y Aditivos	540.0	-239.3	300.7	300.7	300.7	0.0
b7) Vestuario, Blancos, Prendas de Protección y Artículos Deportivos	60.0	431.8	491.8	491.8	491.8	0.0
b8) Materiales y Suministros Para Seguridad	0.0	0.0	0.0	0.0	0.0	0.0
b9) Herramientas, Refacciones y Accesorios Menores	80.0	215.0	295.0	232.6	232.6	62.4
C. Servicios Generales (C=c1+c2+c3+c4+c5+c6+c7+c8+c9)	7,467.3	3,343.2	10,810.5	10,678.7	9,621.6	131.8
c1) Servicios Básicos	420.0	725.3	1,145.3	1,116.3	967.0	29.0
c2) Servicios de Arrendamiento	0.0	20.8	20.8	20.8	20.8	0.0
c3) Servicios Profesionales, Científicos, Técnicos y Otros Servicios	2,156.8	1,200.2	3,357.0	3,281.7	3,154.6	75.3
c4) Servicios Financieros, Bancarios y Comerciales	747.7	-388.6	359.1	359.1	359.1	0.0
c5) Servicios de Instalación, Reparación, Mantenimiento y Conservación	3,678.4	823.5	4,501.9	4,501.9	3,806.9	0.0
c6) Servicios de Comunicación Social y Publicidad	124.4	5.6	130.0	114.1	114.1	15.9
c7) Servicios de Traslado y Viáticos	240.0	151.1	391.1	391.1	390.4	0.0
c8) Servicios Oficiales	0.0	2.1	2.1	2.1	2.1	0.0
c9) Otros Servicios Generales	100.0	803.2	903.2	891.6	806.6	11.6
D. Transferencias, Asignaciones, Subsidios y Otras Ayudas (D=d1+d2+d3+d4+d5+d6+d7+d8+d9)	2,081.7	-1,390.9	690.8	673.4	657.8	17.4
d1) Transferencias Internas y Asignaciones al Sector Público	0.0	0.0	0.0	0.0	0.0	0.0
d2) Transferencias al Resto del Sector Público	0.0	0.0	0.0	0.0	0.0	0.0
d3) Subsidios y Subvenciones	0.0	0.0	0.0	0.0	0.0	0.0
d4) Ayudas Sociales	2,081.7	-1,390.9	690.8	673.4	657.8	17.4
d5) Pensiones y Jubilaciones	0.0	0.0	0.0	0.0	0.0	0.0
d6) Transferencias a Fideicomisos, Mandatos y Otros Análogos	0.0	0.0	0.0	0.0	0.0	0.0
d7) Transferencias a la Seguridad Social	0.0	0.0	0.0	0.0	0.0	0.0
d8) Donativos	0.0	0.0	0.0	0.0	0.0	0.0
d9) Transferencias al Exterior	0.0	0.0	0.0	0.0	0.0	0.0
E. Bienes Muebles, Inmuebles e Intangibles (E=e1+e2+e3+e4+e5+e6+e7+e8+e9)	3,818.0	-1,066.0	2,753.0	2,753.0	2,586.9	0.0
e1) Mobiliario y Equipo de Administración	1,000.0	581.0	1,581.0	1,581.0	1,414.9	0.0
e2) Mobiliario y Equipo Educativo y Recreativo	2,818.0	-2,157.2	660.8	660.8	660.8	0.0
e3) Equipo e Instrumental Médico y de Laboratorio	0.0	0.0	0.0	0.0	0.0	0.0
e4) Vehículos y Equipo de Transporte	0.0	0.0	0.0	0.0	0.0	0.0
e5) Equipo de Defensa y Seguridad	0.0	0.0	0.0	0.0	0.0	0.0
e6) Maquinaria, Otros Equipos y Herramientas	0.0	54.8	54.8	54.8	54.8	0.0
e7) Activos Biológicos	0.0	0.0	0.0	0.0	0.0	0.0
e8) Bienes Inmuebles	0.0	0.0	0.0	0.0	0.0	0.0
e9) Activos Intangibles	0.0	456.4	456.4	456.4	456.4	0.0
F. Inversión Pública (F=f1+f2+f3)	0.0	0.0	0.0	0.0	0.0	0.0
f1) Obra Pública en Bienes de Dominio Público	0.0	0.0	0.0	0.0	0.0	0.0
f2) Obra Pública en Bienes Proprios	0.0	0.0	0.0	0.0	0.0	0.0
f3) Proyectos Productivos y Acciones de Fomento	0.0	0.0	0.0	0.0	0.0	0.0
G. Inversiones Financieras y Otras Provisiones (G=g1+g2+g3+g4+g5+g6+g7)	0.0	0.0	0.0	0.0	0.0	0.0
g1) Inversiones Para el Fomento de Actividades Productivas	0.0	0.0	0.0	0.0	0.0	0.0
g2) Acciones y Participaciones de Capital	0.0	0.0	0.0	0.0	0.0	0.0
g3) Compra de Títulos y Valores	0.0	0.0	0.0	0.0	0.0	0.0
g4) Concesión de Préstamos	0.0	0.0	0.0	0.0	0.0	0.0
g5) Inversiones en Fideicomisos, Mandatos y Otros Análogos	0.0	0.0	0.0	0.0	0.0	0.0
Fideicomiso de Desastres Naturales (Informativo)	0.0	0.0	0.0	0.0	0.0	0.0
g6) Otras Inversiones Financieras	0.0	0.0	0.0	0.0	0.0	0.0
g7) Provisiones para Contingencias y Otras Erogaciones Especiales	0.0	0.0	0.0	0.0	0.0	0.0
H. Participaciones y Aportaciones (H=h1+h2+h3)	0.0	0.0	0.0	0.0	0.0	0.0
h1) Participaciones	0.0	0.0	0.0	0.0	0.0	0.0
h2) Aportaciones	0.0	0.0	0.0	0.0	0.0	0.0
h3) Convenios	0.0	0.0	0.0	0.0	0.0	0.0
I. Deuda Pública (I=i1+i2+i3+i4+i5+i6+i7)	0.0	626.5	626.5	626.5	626.5	0.0
i1) Amortización de la Deuda Pública	0.0	0.0	0.0	0.0	0.0	0.0
i2) Intereses de la Deuda Pública	0.0	0.0	0.0	0.0	0.0	0.0
i3) Comisiones de la Deuda Pública	0.0	0.0	0.0	0.0	0.0	0.0
i4) Gastos de la Deuda Pública	0.0	0.0	0.0	0.0	0.0	0.0
i5) Costo por Coberturas	0.0	0.0	0.0	0.0	0.0	0.0
i6) Apoyos Financieros	0.0	0.0	0.0	0.0	0.0	0.0
i7) Adeudos de Ejercicios Fiscales Anteriores (ADEFAS)	0.0	626.5	626.5	626.5	626.5	0.0

Concepto	Egresos					Subejercicio
	Aprobado	Ampliaciones/ (Reducciones)	Modificado	Devengado	Pagado	
II. Gasto Etiquetado (II=A+B+C+D+E+F+G+H+I)	0.0	0.0	0.0	0.0	0.0	0.0
A. Servicios Personales (A=a1+a2+a3+a4+a5+a6+a7)	0.0	0.0	0.0	0.0	0.0	0.0
a1) Remuneraciones al Personal de Carácter Permanente			0.0			0.0
a2) Remuneraciones al Personal de Carácter Transitorio			0.0			0.0
a3) Remuneraciones Adicionales y Especiales			0.0			0.0
a4) Seguridad Social			0.0			0.0
a5) Otras Prestaciones Sociales y Económicas			0.0			0.0
a6) Previsiones			0.0			0.0
a7) Pago de Estímulos a Servidores Públicos			0.0			0.0
B. Materiales y Suministros (B=b1+b2+b3+b4+b5+b6+b7+b8+b9)	0.0	0.0	0.0	0.0	0.0	0.0
b1) Materiales de Administración, Emisión de Documentos y Artículos Oficiales			0.0			0.0
b2) Alimentos y Utensilios			0.0			0.0
b3) Materias Primas y Materiales de Producción y Comercialización			0.0			0.0
b4) Materiales y Artículos de Construcción y de Reparación			0.0			0.0
b5) Productos Químicos, Farmacéuticos y de Laboratorio			0.0			0.0
b6) Combustibles, Lubricantes y Aditivos			0.0			0.0
b7) Vestuario, Blancos, Prendas de Protección y Artículos Deportivos			0.0			0.0
b8) Materiales y Suministros Para Seguridad			0.0			0.0
b9) Herramientas, Refacciones y Accesorios Menores			0.0			0.0
C. Servicios Generales (C=c1+c2+c3+c4+c5+c6+c7+c8+c9)	0.0	0.0	0.0	0.0	0.0	0.0
c1) Servicios Básicos			0.0			0.0
c2) Servicios de Arrendamiento			0.0			0.0
c3) Servicios Profesionales, Científicos, Técnicos y Otros Servicios			0.0			0.0
c4) Servicios Financieros, Bancarios y Comerciales			0.0			0.0
c5) Servicios de Instalación, Reparación, Mantenimiento y Conservación			0.0			0.0
c6) Servicios de Comunicación Social y Publicidad			0.0			0.0
c7) Servicios de Traslado y Viáticos			0.0			0.0
c8) Servicios Oficiales			0.0			0.0
c9) Otros Servicios Generales			0.0			0.0
D. Transferencias, Asignaciones, Subsidios y Otras Ayudas (D=d1+d2+d3+d4+d5+d6+d7+d8+d9)	0.0	0.0	0.0	0.0	0.0	0.0
d1) Transferencias Internas y Asignaciones al Sector Público			0.0			0.0
d2) Transferencias al Resto del Sector Público			0.0			0.0
d3) Subsidios y Subvenciones			0.0			0.0
d4) Ayudas Sociales			0.0			0.0
d5) Pensiones y Jubilaciones			0.0			0.0
d6) Transferencias a Fideicomisos, Mandatos y Otros Análogos			0.0			0.0
d7) Transferencias a la Seguridad Social			0.0			0.0
d8) Donativos			0.0			0.0
d9) Transferencias al Exterior			0.0			0.0
E. Bienes Muebles, Inmuebles e Intangibles (E=e1+e2+e3+e4+e5+e6+e7+e8+e9)	0.0	0.0	0.0	0.0	0.0	0.0
e1) Mobiliario y Equipo de Administración			0.0			0.0
e2) Mobiliario y Equipo Educativo y Recreativo			0.0			0.0
e3) Equipo e Instrumental Médico y de Laboratorio			0.0			0.0
e4) Vehículos y Equipo de Transporte			0.0			0.0
e5) Equipo de Defensa y Seguridad			0.0			0.0
e6) Maquinaria, Otros Equipos y Herramientas			0.0			0.0
e7) Activos Biológicos			0.0			0.0
e8) Bienes Inmuebles			0.0			0.0
e9) Activos Intangibles			0.0			0.0
F. Inversión Pública (F=f1+f2+f3)	0.0	0.0	0.0	0.0	0.0	0.0
f1) Obra Pública en Bienes de Dominio Público			0.0			0.0
f2) Obra Pública en Bienes Propios			0.0			0.0
f3) Proyectos Productivos y Acciones de Fomento			0.0			0.0
G. Inversiones Financieras y Otras Provisiones (G=g1+g2+g3+g4+g5+g6+g7)	0.0	0.0	0.0	0.0	0.0	0.0
g1) Inversiones Para el Fomento de Actividades Productivas			0.0			0.0
g2) Acciones y Participaciones de Capital			0.0			0.0
g3) Compra de Títulos y Valores			0.0			0.0
g4) Concesión de Préstamos			0.0			0.0
g5) Inversiones en Fideicomisos, Mandatos y Otros Análogos			0.0			0.0
Fideicomiso de Desastres Naturales (Informativo)			0.0			0.0
g6) Otras Inversiones Financieras			0.0			0.0
g7) Provisiones para Contingencias y Otras Erogaciones Especiales			0.0			0.0
H. Participaciones y Aportaciones (H=h1+h2+h3)	0.0	0.0	0.0	0.0	0.0	0.0
h1) Participaciones			0.0			0.0
h2) Aportaciones			0.0			0.0
h3) Convenios			0.0			0.0
I. Deuda Pública (I=i1+i2+i3+i4+i5+i6+i7)	0.0	0.0	0.0	0.0	0.0	0.0
i1) Amortización de la Deuda Pública			0.0			0.0
i2) Intereses de la Deuda Pública			0.0			0.0
i3) Comisiones de la Deuda Pública			0.0			0.0
i4) Gastos de la Deuda Pública			0.0			0.0
i5) Costo por Coberturas			0.0			0.0
i6) Apoyos Financieros			0.0			0.0
i7) Adeudos de Ejercicios Fiscales Anteriores (ADEFAS)			0.0			0.0
			0.0			0.0
III. Total de Egresos (III = I + II)	36,090.6	3,291.4	39,382.0	38,733.6	37,494.8	648.4

Universidad Politécnica de Texcoco Estado Analítico del Ejercicio del Presupuesto de Egresos Detallado Clasificación Administrativa Del 1 de Enero al 31 de Diciembre de 2019 (Miles de Pesos)						
Concepto ☉	Egresos					Subejercicio
	Aprobado	Ampliaciones/ (Reducciones)	Modificado	Devengado	Pagado	
I. Gasto No Etiquetado (I=A+B+C+D+E+F+G+H)	36,090.6	3,291.4	39,382.0	38,733.6	37,494.8	648.4
210C32 Universidad Politécnica de Texcoco	36,090.6	3,291.4	39,382.0	38,733.6	37,494.8	648.4
II. Gasto Etiquetado (II=A+B+C+D+E+F+G+H)	0.0	0.0	0.0	0.0	0.0	0.0
210C32 Universidad Politécnica de Texcoco			0.0			0.0
III. Total de Egresos (III = I + II)	36,090.6	3,291.4	39,382.0	38,733.6	37,494.8	648.4

Universidad Politécnica de Texcoco Estado Analítico del Ejercicio del Presupuesto de Egresos Detallado Clasificación Funcional (Finalidad y Función) Del 1 de Enero al 31 de Diciembre de 2019 (Miles de Pesos)						
Concepto (c)	Egresos					Subejercicio
	Aprobado (d)	Ampliaciones/ (Reducciones)	Modificado	Devengado	Pagado	
I. Gasto No Etiquetado (I=A+B+C+D)	36,090.6	3,291.4	39,382.0	38,733.6	37,494.8	648.4
A. Gobierno (A=a1+a2+a3+a4+a5+a6+a7+a8)	0.0	0.0	0.0	0.0	0.0	0.0
a1) Legislación			0.0			0.0
a2) Justicia			0.0			0.0
a3) Coordinación de la Política de Gobierno			0.0			0.0
a4) Relaciones Exteriores			0.0			0.0
a5) Asuntos Financieros y Hacendarios			0.0			0.0
a6) Seguridad Nacional			0.0			0.0
a7) Asuntos de Orden Público y de Seguridad Interior			0.0			0.0
a8) Otros Servicios Generales			0.0			0.0
B. Desarrollo Social (B=b1+b2+b3+b4+b5+b6+b7)	36,090.6	2,664.9	38,755.5	38,107.1	36,868.3	648.4
b1) Protección Ambiental			0.0			0.0
b2) Vivienda y Servicios a la Comunidad			0.0			0.0
b3) Salud			0.0			0.0
b4) Recreación, Cultura y Otras Manifestaciones Sociales			0.0			0.0
b5) Educación	36,090.6	2,664.9	38,755.5	38,107.1	36,868.3	648.4
b6) Protección Social			0.0			0.0
b7) Otros Asuntos Sociales			0.0			0.0
C. Desarrollo Económico (C=c1+c2+c3+c4+c5+c6+c7+c8+c9)	0.0	0.0	0.0	0.0	0.0	0.0
c1) Asuntos Económicos, Comerciales y Laborales en General			0.0			0.0
c2) Agropecuaria, Silvicultura, Pesca y Caza			0.0			0.0
c3) Combustibles y Energía			0.0			0.0
c4) Minería, Manufacturas y Construcción			0.0			0.0
c5) Transporte			0.0			0.0
c6) Comunicaciones			0.0			0.0
c7) Turismo			0.0			0.0
c8) Ciencia, Tecnología e Innovación			0.0			0.0
c9) Otras Industrias y Otros Asuntos Económicos			0.0			0.0
D. Otras No Clasificadas en Funciones Anteriores (D=d1+d2+d3+d4)	0.0	626.5	626.5	626.5	626.5	0.0
d1) Transacciones de la Deuda Pública / Costo Financiero de la Deuda			0.0			0.0
d2) Transferencias, Participaciones y Aportaciones Entre Diferentes Niveles y Ordenes de Gobierno			0.0			0.0
d3) Saneamiento del Sistema Financiero			0.0			0.0
d4) Adeudos de Ejercicios Fiscales Anteriores		626.5	626.5	626.5	626.5	0.0
II. Gasto Etiquetado (II=A+B+C+D)	0.0	0.0	0.0	0.0	0.0	0.0
A. Gobierno (A=a1+a2+a3+a4+a5+a6+a7+a8)	0.0	0.0	0.0	0.0	0.0	0.0
a1) Legislación			0.0			0.0
a2) Justicia			0.0			0.0
a3) Coordinación de la Política de Gobierno			0.0			0.0
a4) Relaciones Exteriores			0.0			0.0
a5) Asuntos Financieros y Hacendarios			0.0			0.0
a6) Seguridad Nacional			0.0			0.0
a7) Asuntos de Orden Público y de Seguridad Interior			0.0			0.0
a8) Otros Servicios Generales			0.0			0.0
B. Desarrollo Social (B=b1+b2+b3+b4+b5+b6+b7)	0.0	0.0	0.0	0.0	0.0	0.0
b1) Protección Ambiental			0.0			0.0
b2) Vivienda y Servicios a la Comunidad			0.0			0.0
b3) Salud			0.0			0.0
b4) Recreación, Cultura y Otras Manifestaciones Sociales			0.0			0.0
b5) Educación			0.0			0.0
b6) Protección Social			0.0			0.0
b7) Otros Asuntos Sociales			0.0			0.0
C. Desarrollo Económico (C=c1+c2+c3+c4+c5+c6+c7+c8+c9)	0.0	0.0	0.0	0.0	0.0	0.0
c1) Asuntos Económicos, Comerciales y Laborales en General			0.0			0.0
c2) Agropecuaria, Silvicultura, Pesca y Caza			0.0			0.0
c3) Combustibles y Energía			0.0			0.0
c4) Minería, Manufacturas y Construcción			0.0			0.0
c5) Transporte			0.0			0.0
c6) Comunicaciones			0.0			0.0
c7) Turismo			0.0			0.0
c8) Ciencia, Tecnología e Innovación			0.0			0.0
c9) Otras Industrias y Otros Asuntos Económicos			0.0			0.0
D. Otras No Clasificadas en Funciones Anteriores (D=d1+d2+d3+d4)	0.0	0.0	0.0	0.0	0.0	0.0
d1) Transacciones de la Deuda Pública / Costo Financiero de la Deuda			0.0			0.0
d2) Transferencias, Participaciones y Aportaciones Entre Diferentes Niveles y Ordenes de Gobierno			0.0			0.0
d3) Saneamiento del Sistema Financiero			0.0			0.0
d4) Adeudos de Ejercicios Fiscales Anteriores			0.0			0.0
III. Total de Egresos (III = I + II)	36,090.6	3,291.4	39,382.0	38,733.6	37,494.8	648.4

Universidad Politécnica de Texcoco Estado Analítico del Ejercicio del Presupuesto de Egresos Detallado Clasificación de Servicios Personales por Categoría Del 1 de Enero al 31 de Diciembre de 2019 (Miles de Pesos)						
Concepto (c)	Egresos					Subejercicio
	Aprobado	Ampliaciones/ (Reducciones)	Modificado	Devengado	Pagado	
I. Gasto No Etiquetado (I=A+B+C+D+E+F)	18,662.2	1,817.5	20,479.7	20,042.9	20,042.9	436.8
A. Personal Administrativo y de Servicio Público	18,662.2	1,817.5	20,479.7	20,042.9	20,042.9	436.8
B. Magisterio			0.0			0.0
C. Servicios de Salud (C=c1+c2)	0.0	0.0	0.0	0.0	0.0	0.0
c1) Personal Administrativo			0.0			0.0
c2) Personal Médico, Paramédico y afin			0.0			0.0
D. Seguridad Pública			0.0			0.0
E. Gastos asociados a la implementación de nuevas leyes federales o reformas a las mismas (E = e1 + e2)	0.0	0.0	0.0	0.0	0.0	0.0
e1) Nombre del Programa o Ley 1			0.0			0.0
e2) Nombre del Programa o Ley 2			0.0			0.0
F. Sentencias laborales definitivas			0.0			0.0
			0.0			0.0
II. Gasto Etiquetado (II=A+B+C+D+E+F)	0.0	0.0	0.0	0.0	0.0	0.0
A. Personal Administrativo y de Servicio Público			0.0			0.0
B. Magisterio			0.0			0.0
C. Servicios de Salud (C=c1+c2)	0.0	0.0	0.0	0.0	0.0	0.0
c1) Personal Administrativo			0.0			0.0
c2) Personal Médico, Paramédico y afin			0.0			0.0
D. Seguridad Pública			0.0			0.0
E. Gastos asociados a la implementación de nuevas leyes federales o reformas a las mismas (E = e1 + e2)	0.0	0.0	0.0	0.0	0.0	0.0
e1) Nombre del Programa o Ley 1			0.0			0.0
e2) Nombre del Programa o Ley 2			0.0			0.0
F. Sentencias laborales definitivas			0.0			0.0
III. Total del Gasto en Servicios Personales (III = I + II)	18,662.2	1,817.5	20,479.7	20,042.9	20,042.9	436.8