

COMISIÓN DE  
CONCILIACIÓN Y  
ARBITRAJE MÉDICO  
DEL ESTADO DE MÉXICO  
CCAMEM



	CONTENIDO	PÁGINA
I.	<b>INFORMACIÓN CONTABLE</b>	
	ESTADO DE SITUACIÓN FINANCIERA	5
	ESTADO DE ACTIVIDADES	6
	ESTADO DE VARIACIÓN EN LA HACIENDA PÚBLICA	7
	ESTADO DE CAMBIOS EN LA SITUACIÓN FINANCIERA	8
	ESTADO DE FLUJOS DE EFECTIVO	9
	ESTADO ANALÍTICO DEL ACTIVO	10
	ESTADO ANALÍTICO DE LA DEUDA Y OTROS PASIVOS	11
	NOTAS A LOS ESTADOS FINANCIEROS	12
II.	<b>INFORMACIÓN PRESUPUESTARIA</b>	27
III.	<b>INFORMACIÓN PROGRAMÁTICA</b>	41
IV.	<b>ANEXOS ESTABLECIDOS EN DIFERENTES ORDENAMIENTOS</b>	51
V.	<b>FORMATOS PARA EL CUMPLIMIENTO DE LA LEY DE DISCIPLINA FINANCIERA DE LAS ENTIDADES FEDERATIVAS Y LOS MUNICIPIOS</b>	57



C C A M E M

Comisión de Conciliación y Arbitraje Médico del Estado de México  
Estado de Situación Financiera  
Al 31 de Diciembre de 2019 y 2018  
(Miles de Pesos)

CONCEPTO	Año		CONCEPTO	Año	
	2019	2018		2019	2018
<b>ACTIVO</b>			<b>PASIVO</b>		
<i>Activo Circulante</i>			<i>Pasivo Circulante</i>		
Efectivo y Equivalentes	927.4	1,867.8	Cuentas por Pagar a Corto Plazo	366.7	337.8
Derechos a Recibir Efectivo o Equivalentes		598.1	Documentos por Pagar a Corto Plazo		
Derechos a Recibir Bienes o Servicios			Porción a Corto Plazo de la Deuda Pública a Largo Plazo		
Inventarios			Titulos y Valores a Corto Plazo		
Almacenes			Pasivos Diferidos a Corto Plazo		
Estimación por Pérdida o Deterioro de Activos Circulantes			Fondos y Bienes de Terceros en Garantía y/o Administración a Corto Plazo		
Otros Activos Circulantes			Provisiones a Corto Plazo		
			Otros Pasivos a Corto Plazo		
<b>Total de Activos Circulantes</b>	<b>927.4</b>	<b>2,465.9</b>	<b>Total de Pasivos Circulantes</b>	<b>366.7</b>	<b>337.8</b>
<i>Activo No Circulante</i>			<i>Pasivo No Circulante</i>		
Inversiones Financieras a Largo Plazo			Cuentas por Pagar a Largo Plazo		
Derechos a Recibir Efectivo o Equivalentes a Largo Plazo			Documentos por Pagar a Largo Plazo		
Bienes Inmuebles, Infraestructura y Construcciones en Proceso			Deuda Pública a Largo Plazo		
Bienes Muebles	2,609.4	2,733.4	Pasivos Diferidos a Largo Plazo		
Activos Intangibles			Fondos y Bienes de Terceros en Garantía y/o en Administración a Largo Plazo		
Depreciación, Deterioro y Amortización Acumulada de Bienes	-1,347.7	-1,179.6	Provisiones a Largo Plazo		
Activos Diferidos					
Estimación por Pérdida o Deterioro de Activos no Circulantes			<b>Total de Pasivos No Circulantes</b>	<b>.0</b>	<b>.0</b>
Otros Activos no Circulantes					
			<b>Total del Pasivo</b>	<b>366.7</b>	<b>337.8</b>
<b>Total de Activos No Circulantes</b>	<b>1,261.7</b>	<b>1,553.8</b>			
<b>Total del Activo</b>	<b>2,189.1</b>	<b>4,019.7</b>	<b>HACIENDA PÚBLICA/ PATRIMONIO</b>		
			<i>Hacienda Pública/Patrimonio Contribuido</i>		
				<b>559.8</b>	<b>559.8</b>
			Aportaciones	559.8	559.8
			Donaciones de Capital		
			Actualización de la Hacienda Pública / Patrimonio		
			<b>Hacienda Pública/Patrimonio Generado</b>	<b>1,262.6</b>	<b>3,122.1</b>
			Resultados del Ejercicio (Ahorro / Desahorro)	-1,855.0	2,072.8
			Resultados de Ejercicios Anteriores	3,116.4	1,048.1
			Revalúos	1.2	1.2
			Reservas		
			Rectificaciones de Resultados de Ejercicios Anteriores		
			<b>Exceso o Insuficiencia en la Actualización de la Hacienda Pública/Patrimonio</b>	<b>.0</b>	<b>.0</b>
			Resultado por Posición Monetaria		
			Resultado por Tenencia de Activos no Monetarios		
			<b>Total Hacienda Pública/ Patrimonio</b>	<b>1,822.4</b>	<b>3,681.9</b>
			<b>Total del Pasivo y Hacienda Pública / Patrimonio</b>	<b>2,189.1</b>	<b>4,019.7</b>

**Comisión de Conciliación y Arbitraje Médico del Estado de México**  
**Estado de Actividades**  
**Del 1 de Enero al 31 de Diciembre de 2019 y 2018**  
**( Miles de Pesos )**

Concepto	2019	2018
<b>INGRESOS Y OTROS BENEFICIOS</b>		
<b>Ingresos de la Gestión</b>	.0	.0
Impuestos		
Cuotas y Aportaciones de Seguridad Social		
Contribuciones de Mejoras		
Derechos		
Productos de Tipo Corriente		
Aprovechamientos de Tipo Corriente		
Ingresos por Venta de Bienes y Servicios		
Ingresos no Comprendidos en las Fracciones de la Ley de Ingresos Causados en Ejercicios Fiscales Anteriores		
Pendientes de Liquidación o Pago		
<b>Participaciones, Aportaciones, Transferencias, Asignaciones, Subsidios y Otras Ayudas</b>	<b>30,993.9</b>	<b>31,112.9</b>
Participaciones y Aportaciones		
Transferencias, Asignaciones, Subsidios y Otras Ayudas	30,993.9	31,112.9
<b>Otros Ingresos y Beneficios</b>	<b>1.3</b>	<b>196.9</b>
Ingresos Financieros		
Incremento por Variación de Inventarios		
Disminución del Exceso de Estimaciones por Pérdida o Deterioro u Obsolescencia		
Disminución del Exceso de Provisiones		
Otros Ingresos y Beneficios Varios	1.3	196.9
<b>Total de Ingresos y Otros Beneficios</b>	<b>30,995.2</b>	<b>31,309.8</b>
<b>GASTOS Y OTRAS PÉRDIDAS</b>		
<b>Gastos de Funcionamiento</b>	<b>30,430.1</b>	<b>28,671.4</b>
Servicios Personales	26,181.0	24,819.1
Materiales y Suministros	528.3	534.7
Servicios Generales	3,720.8	3,317.6
<b>Transferencias, Asignaciones, Subsidios y Otras Ayudas</b>	<b>.0</b>	<b>.0</b>
Transferencias Internas y Asignaciones al Sector Público		
Transferencias al Resto del Sector Público		
Subsidios y Subvenciones		
Ayudas Sociales		
Pensiones y Jubilaciones		
Transferencias a Fideicomisos, Mandatos y Contratos Análogos		
Transferencias a la Seguridad Social		
Donativos		
Transferencias al Exterior		
<b>Participaciones y Aportaciones</b>	<b>.0</b>	<b>.0</b>
Participaciones		
Aportaciones		
Convenios		
<b>Intereses, Comisiones y Otros Gastos de la Deuda Pública</b>	<b>.0</b>	<b>.0</b>
Intereses de la Deuda Pública		
Comisiones de la Deuda Pública		
Gastos de la Deuda Pública		
Costo por Coberturas		
Apoyos Financieros		
<b>Otros Gastos y Pérdidas Extraordinarias</b>	<b>2,420.1</b>	<b>565.6</b>
Estimaciones, Depreciaciones, Deterioros, Obsolescencia y Amortizaciones	245.1	248.4
Provisiones		
Disminución de Inventarios		
Aumento por Insuficiencia de Estimaciones por Pérdida o Deterioro y Obsolescencia		
Aumento por Insuficiencia de Provisiones		
Otros Gastos	2,175.0	317.2
<b>Inversión Pública</b>	<b>.0</b>	<b>.0</b>
Inversión Pública no Capitalizable		
<b>Total de Gastos y Otras Pérdidas</b>	<b>32,850.2</b>	<b>29,237.0</b>
<b>Resultados del Ejercicio (Ahorro/Desahorro)</b>	<b>-1,855.0</b>	<b>2,072.8</b>

Comisión de Conciliación y Arbitraje Médico del Estado de México					
Estado de Variación en la Hacienda Pública					
Del 1 de Enero al 31 de Diciembre de 2019					
Concepto	Hacienda Pública / Patrimonio Contribuido	Hacienda Pública / Patrimonio Generado de Ejercicios Anteriores	Hacienda Pública / Patrimonio Generado del Ejercicio	Exceso o Insuficiencia en la Actualización de la Hacienda Pública / Patrimonio	Total
<b>Hacienda Pública / Patrimonio Contribuido Neto de 2018</b>	559.8				559.8
Aportaciones	559.8				559.8
Donaciones de Capital					0.0
Actualización de la Hacienda Pública/Patrimonio					0.0
<b>Hacienda Pública / Patrimonio Generado Neto de 2018</b>		1,049.3	2,072.8		3,122.1
Resultados del Ejercicio (Ahorro/Desahorro)			2,072.8		2,072.8
Resultados de Ejercicios Anteriores		1,048.1			1,048.1
Revalúos		1.2			1.2
Reservas					0.0
Rectificaciones de Resultados de Ejercicios Anteriores					0.0
<b>Exceso o Insuficiencia en la Actualización de la Hacienda Pública / Patrimonio Neto de 2018</b>				0.0	0.0
Resultado por Posición Monetaria					0.0
Resultado por Tenencia de Activos no Monetarios					0.0
<b>Hacienda Pública / Patrimonio Neto Final de 2018</b>	559.8	1,049.3	2,072.8	0.0	3,681.9
<b>Cambios en la Hacienda Pública / Patrimonio Contribuido Neto de 2019</b>	0.0				0.0
Aportaciones	0.0				0.0
Donaciones de Capital					0.0
Actualización de la Hacienda Pública/Patrimonio					0.0
<b>Variaciones de la Hacienda Pública / Patrimonio Generado Neto de 2019</b>		2,068.3	-3,927.8		-1,859.5
Resultados del Ejercicio (Ahorro/Desahorro)			-1,855.0		-1,855.0
Resultados de Ejercicios Anteriores		2,068.3	-2,072.8		-4.5
Revalúos					
Reservas					
Rectificaciones de Resultados de Ejercicios Anteriores					
<b>Cambios en el Exceso o Insuficiencia en la Actualización de la Hacienda Pública / Patrimonio Neto de 2019</b>				0.0	0.0
Resultado por Posición Monetaria					0.0
Resultado por Tenencia de Activos no Monetarios					0.0
<b>Hacienda Pública / Patrimonio Neto Final de 2019</b>	559.8	3,117.6	-1,855.0	0.0	1,822.4

**Comisión de Conciliación y Arbitraje Médico del Estado de México**  
**Estado de Cambios en la Situación Financiera**  
**Del 1 de Enero al 31 de Diciembre de 2019**  
**(Miles de Pesos)**

Concepto	Origen	Aplicación
<b>ACTIVO</b>	<b>1,830.6</b>	<b>.0</b>
<b>Activo Circulante</b>	<b>1,538.5</b>	<b>.0</b>
Efectivo y Equivalentes	940.4	
Derechos a Recibir Efectivo o Equivalentes	598.1	
Derechos a Recibir Bienes o Servicios		
Inventarios		
Almacenes		
Estimación por Pérdida o Deterioro de Activos Circulantes		
Otros Activos Circulantes		
<b>Activo No Circulante</b>	<b>292.1</b>	<b>.0</b>
Inversiones Financieras a Largo Plazo		
Derechos a Recibir Efectivo o Equivalentes a Largo Plazo		
Bienes Inmuebles, Infraestructura y Construcciones en Proceso		
Bienes Muebles	124.0	
Activos Intangibles		
Depreciación, Deterioro y Amortización Acumulada de Bienes	168.1	
Activos Diferidos		
Estimación por Pérdida o Deterioro de Activos no Circulantes		
Otros Activos no Circulantes		
<b>PASIVO</b>	<b>28.9</b>	<b>.0</b>
<b>Pasivo Circulante</b>	<b>28.9</b>	<b>.0</b>
Cuentas por Pagar a Corto Plazo	28.9	
Documentos por Pagar a Corto Plazo		
Porción a Corto Plazo de la Deuda Pública a Largo Plazo		
Titulos y Valores a Corto Plazo		
Pasivos Diferidos a Corto Plazo		
Fondos y Bienes de Terceros en Garantía y/o Administración a Corto Plazo		
Provisiones a Corto Plazo		
Otros Pasivos a Corto Plazo		
<b>Pasivo No Circulante</b>	<b>.0</b>	<b>.0</b>
Cuentas por Pagar a Largo Plazo		
Documentos por Pagar a Largo Plazo		
Deuda Pública a Largo Plazo		
Pasivos Diferidos a Largo Plazo		
Fondos y Bienes de Terceros en Garantía y/o en Administración a Largo Plazo		
Provisiones a Largo Plazo		
<b>HACIENDA PÚBLICA/PATRIMONIO</b>	<b>2,068.3</b>	<b>3,927.8</b>
<b>Hacienda Pública/Patrimonio Contribuido</b>	<b>.0</b>	<b>.0</b>
Aportaciones		
Donaciones de Capital		
Actualización de la Hacienda Pública/Patrimonio		
<b>Hacienda Pública/Patrimonio Generado</b>	<b>2,068.3</b>	<b>3,927.8</b>
Resultados del Ejercicio (Ahorro/Desahorro)		3,927.8
Resultados de Ejercicios Anteriores	2,068.3	
Revalúos		
Reservas		
Rectificaciones de Resultados de Ejercicios Anteriores		
<b>Exceso o Insuficiencia en la Actualización de la Hacienda Pública/Patrimonio</b>	<b>.0</b>	<b>.0</b>
Resultado por Posición Monetaria		
Resultado por Tenencia de Activos no Monetarios		



C C A M E M

Comisión de Conciliación y Arbitraje Médico del Estado de México  
Estado de Flujos de Efectivo  
Del 1 de Enero al 31 de Diciembre de 2019 y 2018  
( Miles de Pesos )

Concepto	2019	2018
<b>Flujos de Efectivo de las Actividades de Operación</b>		
<b>Origen</b>	<b>30,995.2</b>	<b>31,309.8</b>
Impuestos		
Cuotas y Aportaciones de Seguridad Social		
Contribuciones de Mejoras		
Derechos		
Productos de Tipo Corriente		
Aprovechamientos de Tipo Corriente		
Ingresos por Venta de Bienes y Servicios		
Ingresos no Comprendidos en las Fracciones de la Ley de Ingresos Causados en Ejercicios Fiscales Anteriores Pendientes de Liquidación o Pago		
Participaciones y Aportaciones		
Transferencias, Asignaciones y Subsidios y Otras Ayudas	30,993.9	31,112.9
Otros Orígenes de Operación	1.3	196.9
<b>Aplicación</b>	<b>32,850.2</b>	<b>29,237.0</b>
Servicios Personales	26,181.0	24,819.1
Materiales y Suministros	528.3	534.7
Servicios Generales	3,720.8	3,317.6
Transferencias Internas y Asignaciones al Sector Público		
Transferencias al Resto del Sector Público		
Subsidios y Subvenciones		
Ayudas Sociales		
Pensiones y Jubilaciones		
Transferencias a Fideicomisos, Mandatos y Contratos Analogos		
Transferencias a la Seguridad Social		
Donativos		
Transferencias al Exterior		
Participaciones		
Aportaciones		
Convenios		
Otras Aplicaciones de Operación	2,420.1	565.6
<b>Flujos Netos de Efectivo por Actividades de Operación</b>	<b>-1,855.0</b>	<b>2,072.8</b>
<b>Flujos de Efectivo de las Actividades de Inversión</b>		
<b>Origen</b>	<b>890.2</b>	<b>95.3</b>
Bienes Inmuebles, Infraestructura y Construcciones en Proceso		
Bienes Muebles	124.0	79.2
Otros Orígenes de Inversión	766.2	16.1
<b>Aplicación</b>	<b>.0</b>	<b>23.9</b>
Bienes Inmuebles, Infraestructura y Construcciones en Proceso		
Bienes Muebles		23.9
Otras Aplicaciones de Inversión		
<b>Flujos Netos de Efectivo por Actividades de Inversión</b>	<b>890.2</b>	<b>71.4</b>
<b>Flujo de Efectivo de las Actividades de Financiamiento</b>		
<b>Origen</b>	<b>28.9</b>	<b>21.5</b>
Endeudamiento Neto		
Interno		
Externo		
Otros Orígenes de Financiamiento	28.9	21.5
<b>Aplicación</b>	<b>4.5</b>	<b>2,097.0</b>
Servicios de la Deuda		
Interno		
Externo		
Otras Aplicaciones de Financiamiento	4.5	2,097.0
<b>Flujos Netos de Efectivo por Actividades de Financiamiento</b>	<b>24.4</b>	<b>-2,075.5</b>
<b>Incremento/Disminución Neta en el Efectivo y Equivalentes al Efectivo</b>	<b>-940.4</b>	<b>68.7</b>
<b>Efectivo y Equivalentes al Efectivo al Inicio del Ejercicio</b>	<b>1,867.8</b>	<b>1,799.1</b>
<b>Efectivo y Equivalentes al Efectivo al Final del Ejercicio</b>	<b>927.4</b>	<b>1,867.8</b>

CUENTA PÚBLICA DEL GOBIERNO, ORGANISMOS AUXILIARES Y AUTÓNOMOS DEL ESTADO DE MÉXICO 2019

Comisión de Conciliación y Arbitraje Médico del Estado de México					
Estado Analítico del Activo					
Del 1 de Enero al 31 de Diciembre de 2019					
(Miles de Pesos)					
Concepto	Saldo Inicial	Cargos del Período	Abonos del Período	Saldo Final	Variación del Período
	1	2	3	4 = (1+2-3)	(4-1)
<b>ACTIVO</b>	<b>4,019.7</b>	<b>62,158.3</b>	<b>63,988.8</b>	<b>2,189.1</b>	<b>-1,830.6</b>
<b>Activo Circulante</b>	<b>2,465.9</b>	<b>62,081.2</b>	<b>63,619.7</b>	<b>927.4</b>	<b>-1,538.5</b>
Efectivo y Equivalentes	1,867.8	31,082.4	32,022.8	927.4	-940.4
Derechos a Recibir Efectivo o Equivalentes	598.1	30,998.8	31,596.9		-598.1
Derechos a Recibir Bienes o Servicios					
Inventarios					
Almacenes					
Estimación por Pérdida o Deterioro de Activos Circulantes					
Otros Activos Circulantes					
<b>Activo no Circulante</b>	<b>1,553.8</b>	<b>77.1</b>	<b>369.1</b>	<b>1,261.7</b>	<b>-292.1</b>
Inversiones Financieras a Largo Plazo					
Derechos a Recibir Efectivo o Equivalentes a Largo Plazo					
Bienes Inmuebles, Infraestructura y Construcciones en Proceso					
Bienes Muebles	2,733.4		124.0	2,609.4	-124.0
Activos Intangibles					
Depreciación, Deterioro y Amortización Acumulada de Bienes	-1,179.6	77.1	245.1	-1,347.7	-168.1
Activos Diferidos					
Estimación por Pérdida o Deterioro de Activos no Circulantes					
Otros Activos no Circulantes					

Comisión de Conciliación y Arbitraje Médico del Estado de México  
Estado Analítico de la Deuda y Otros Pasivos  
Del 1 de Enero al 31 de Diciembre de 2019  
(Miles de Pesos)

Denominación de las Deudas	Moneda de Contratación	Institución o País Acreedor	Saldo Inicial del Período	Saldo Final del Período
<b>DEUDA PÚBLICA</b>				
<b>Corto Plazo</b>				
<b>Deuda Interna</b>			.0	.0
Instituciones de Crédito				
Títulos y Valores				
Arrendamientos Financieros				
<b>Deuda Externa</b>			.0	.0
Organismos Financieros Internacionales				
Deuda Bilateral				
Títulos y Valores				
Arrendamientos Financieros				
<i>Subtotal a Corto Plazo</i>			.0	.0
<b>Largo Plazo</b>				
<b>Deuda Interna</b>			.0	.0
Instituciones de Crédito				
Títulos y Valores				
Arrendamientos Financieros				
<b>Deuda Externa</b>			.0	.0
Organismos Financieros Internacionales				
Deuda Bilateral				
Títulos y Valores				
Arrendamientos Financieros				
<i>Subtotal a Largo Plazo</i>			.0	.0
<b>Otros Pasivos</b>	Moneda Nacional		337.8	366.7
<i>Total de Deuda y Otros Pasivos</i>			337.8	366.7

## NOTAS A LOS ESTADOS FINANCIEROS

## NOTAS DE DESGLOSE

## 1. ESTADO DE SITUACIÓN FINANCIERA

## ACTIVO

## ACTIVO CIRCULANTE

## • EFECTIVO Y EQUIVALENTES

Las captaciones de la Comisión son, por las ministraciones, subsidios del Gobierno Estatal entregados a través del sistema de banca electrónica en cuenta específica.

El saldo de esta cuenta al 31 de diciembre de 2019 y 31 de diciembre de 2018 se integra como sigue:

Concepto	2019	2018
Fondos Fijos de Caja	0.0	5.0
Bancos/Tesorería	927.4	1,862.8
<b>Total</b>	<b>927.4</b>	<b>1,867.8</b>

## Fondo Fijo de Caja

La Comisión maneja un fondo fijo revolvente por el importe de 5 mil pesos, el cual es controlado por la unidad de apoyo administrativo y es utilizado para sufragar gastos menores necesarios para la actividad del organismo.

## Bancos/Tesorería

Con la finalidad de controlar y transparentar la actuación financiera de la Comisión, se maneja una cuenta bancaria a través del banco HSBC, que corresponde los recursos disponibles para cubrir las obligaciones de pago a terceros. Es importante señalar que las cuentas 900 y 029 fueron canceladas el 17 de agosto de 2017, las cuales mediante acta de la primera sesión ordinaria del órgano de gobierno de la Comisión de Conciliación y Arbitraje Médico del Estado de México, se acordó su baja contable afectando a la cuenta de resultado de ejercicios anteriores, lo cual quedó registrado en el mes de febrero de 2019. Al 31 de diciembre de 2019 y 31 de diciembre de 2018 el saldo de este rubro se integra como sigue:

Concepto	2019	2018
Banco HSBC Cuenta 900	.0	.0
Banco HSBC Cuenta 029	.0	2.3
Banco HSBC Cuenta 235	927.4	1,791.8
<b>Total</b>	<b>927.4</b>	<b>1,794.1</b>

- **Derechos a Recibir Efectivo y Equivalentes y Bienes o Servicios a Recibir**

El subsidio estatal del Gobierno del Estado de México se tiene derecho de cobro al 31 de diciembre de 2019 y 31 de diciembre de 2018 se integra como sigue:

Concepto	<u>2019</u>	<u>2018</u>
Cuentas y Documentos por Cobrar a Corto Plazo	0.0	597.9
Subsidio GEM Pendiente de Cobrar	0.0	0.2
Deudores Diversos	0.0	0.2
<b>Total</b>	<b><u>0.0</u></b>	<b><u>598.1</u></b>

- **Inversiones Financieras**

La Comisión de Conciliación y Arbitraje Médico del Estado de México al 31 de diciembre de 2019 no cuenta con inversiones.

- **Bienes Disponibles para su Transformación o Consumo (Inventarios)**

La Comisión de Conciliación y Arbitraje Médico del Estado de México no cuenta con Bienes Disponibles para su Transformación.

- **Bienes Muebles Inmuebles e Intangibles**

Las inversiones en Bienes Muebles, Inmuebles e Intangibles son bienes propiedad de la Comisión, cuyo propósito es utilizarlos en la realización de las operaciones para el cumplimiento de su objeto social, estos activos están integrados por Mobiliario y Equipo de Administración, Equipo de Oficina, Equipo de Cómputo, Equipo de Transporte, Equipo de Comunicación, los cuales se valúan a su costo de adquisición incluyendo el Impuesto al Valor Agregado debido a que el régimen fiscal de este Organismo es de persona moral no contribuyente del Impuesto.

### Reexpresión

De conformidad con lo establecido en la norma de Información Financiera Gubernamental General para el sector Paraestatal NIFGG SP 04 "Reexpresión", a partir del año 2008, ya no se actualizó el valor de los activos fijos para efectos de Contabilidad Inflacionaria incorporada a los estados financieros. Lo anterior, debido a que dicha norma establece que la inflación acumulada en el país está controlada cuando en los tres ejercicios anuales anteriores es menor al 26% (promedio anual de 8%), existiendo en este caso un entorno Económico no Inflacionario, motivo por el cual únicamente se mantiene en la contabilidad los montos de actualización de los activos y depreciación reconocidos hasta el 31 de diciembre de 2007. Desde el 1 de enero de 2012 al 31 de diciembre de 2019 no ha existido entorno inflacionario según la norma antes citada, por lo que las inversiones en bienes muebles al 31 de diciembre de 2019, se integran como sigue.

### Inversión en Bienes Muebles

La inversión en Bienes Muebles al 31 de diciembre de 2019 y 31 de diciembre de 2018 se integra como sigue:

Concepto	2019	2018
Equipo de Oficina	627.0	659.9
Equipo de Cómputo	499.5	502.6
Equipo de Transporte	1,460.1	1,548.1
Equipo de Comunicación	22.8	22.8
<b>Total</b>	<b>2,609.4</b>	<b>2,733.4</b>

### Depreciación de los Bienes Muebles

La depreciación del ejercicio se determina por el método de línea recta, a partir del mes siguiente a su adquisición sobre los valores históricos, aplicando el Manual Único de Contabilidad Gubernamental para las Dependencias y Entidades Públicas del Gobierno y Municipios del Estado de México, se aplican los porcentajes que establecen, mismos que a continuación se detallan:

Concepto	2019
Equipo de Oficina	3%
Equipo de Cómputo	20%
Equipo de Transporte	10%
Equipo de Comunicación	10%

Concepto	2019	2018
Equipo de Oficina	514.4	541.7
Equipo de Cómputo	270.7	180.6
Equipo de Transporte	539.8	434.5
Equipo de Comunicación	22.8	22.8
<b>Total</b>	<b>1,347.7</b>	<b>1,179.6</b>

- **Estimaciones y Deterioros**

La Comisión de Conciliación y Arbitraje Médico del Estado de México no cuenta con Estimaciones y Deterioros.

- **Otros Activos**

La Comisión de Conciliación y Arbitraje Médico del Estado de México no cuenta con Otros Activos.

## PASIVO

- Cuentas por Pagar a corto Plazo

El saldo de este rubro al 31 de diciembre de 2019 y 31 de diciembre de 2018 está considerado para su liquidación en un plazo de 90 días y se integra como sigue:

Concepto	2019	2018
Cuentas por Pagar a Corto Plazo (ISR)	244.7	0.0
3% Impuesto Sobre Erogaciones por Remuneración al Trabajo Personal	104.2	0.0
Otras Cuentas por Pagar a Corto Plazo	17.8	337.8
<b>Total</b>	<b>366.7</b>	<b>337.8</b>

## 2. Estado de Actividades

- Ingresos de Gestión.

## Transferencias, Asignaciones, Subsidios y Otras Ayudas

Los ingresos por transferencias del Gobierno Estatal destinados para gasto corriente (Servicios Personales, Materiales y Suministros, Servicios Generales y Otros Gastos) se registran en la cuenta de Transferencias, Asignaciones, Subsidios y Otras Ayudas del estado de actividades en el ejercicio en que se reciben, de acuerdo al presupuesto anual autorizado.

- Otros Ingresos y Beneficios

Su saldo se integra principalmente con las transferencias de Gobierno del Estado. Al 31 de diciembre de 2019 y 31 de diciembre de 2018 los saldos se integran como sigue:

Concepto	2019	2018
Transferencias, Asignaciones, Subsidios y Otras Ayudas	30,993.9	31,112.9
Ingresos Financieros	0.0	0.0
Otros Ingresos	1.3	196.9
<b>Total Ingresos y Otros Beneficios</b>	<b>30,995.2</b>	<b>31,309.8</b>

- Gastos y otras Pérdidas

### Gastos de Funcionamiento

Corresponde a los gastos por concepto de servicios personales, materiales y suministros y servicios generales indispensables para la operación de la Comisión. Al 31 de diciembre de 2019 y 31 de diciembre de 2018 los gastos se integran como sigue:

Concepto	2019	2018
Capítulo 1000 Servicios Personales	26,181.0	24,819.1
Capítulo 2000 Materiales y Suministros	528.3	534.7
Capítulo 3000 Servicios Generales	3,720.8	3,317.6
<b>Total Gastos de Funcionamiento y Subsidios</b>	<b>30,430.1</b>	<b>28,671.4</b>

Otros ingresos se integra por la Dirección del Ejercicio principalmente.

### 3. Estado de Variación en la Hacienda Pública

La aportación corresponde al subsidio de capital recibido para inversión de bienes muebles por 559.8 miles de pesos obtenidos mediante oficio para apoyo de infraestructura.

Concepto	2019	2018
Hacienda Pública/Patrimonio Contribuido		
Aportación Estatal del Año en Curso	0.0	0.0
Aportación Estatal de Años Anteriores	559.8	559.8
Donaciones de Capital	0.0	0.0
<b>Subtotal</b>	<b>559.8</b>	<b>559.8</b>
Hacienda Pública/Patrimonio Generado		
Resultado del Ejercicio (Ahorro/Desahorro)	-1,855.0	2,072.8
Resultado del Ejercicio (Pérdida/Desahorro)		
Resultado de Ejercicios Anteriores	3,116.4	1,048.1
Revalúo de Bienes Muebles	1.2	1.2
<b>Subtotal</b>	<b>1,262.6</b>	<b>3,122.1</b>
<b>Total</b>	<b>1,822.4</b>	<b>3,681.9</b>

### 4. Estado de Flujo de Efectivo

Integración de Flujo de Efectivo	Al 31 de Diciembre de 2019	2018
Flujos Netos de Efectivo por Actividades de Operación	1,855.0	2,027.8
Flujos Netos de Efectivo por Actividades de Inversión	890.2	71.4
Flujos Netos de Efectivo por Actividades de Financiamiento	24.4	2,075.5
Efectivo y Equivalentes al Efectivo al Inicio del Ejercicio	1,867.8	1,799.1
Efectivo y Equivalentes al Efectivo al Final del Ejercicio	927.4	1,867.8



## 5 Conciliación entre los Ingresos Presupuestarios y Contables, así como entre los Egresos Presupuestarios y los Gastos Contables

Comisión de Conciliación y Arbitraje Médico del Estado de México Conciliación entre los Ingresos Presupuestarios y Contables Correspondientes del 1 de Enero al 31 de Diciembre de 2019 (Miles de Pesos)		
<b>1. Ingresos Presupuestarios</b>		<b>31,361.9</b>
<b>2. Más Ingresos Contables no Presupuestarios</b>		<b>0.0</b>
Incremento por Variación de Inventarios		
Disminución del Exceso de Estimaciones por Pérdida o Deterioro u Obsolescencia		
Disminución del Exceso de Provisiones		
Otros Ingresos y Beneficios Varios		
Otros Ingresos Contables no Presupuestarios		
<b>3. Menos Ingresos Presupuestarios no Contables</b>		<b>366.7</b>
Productos de Capital		
Aprovechamientos Capital		
Ingresos Derivados de Financiamientos	366.7	
Otros Ingresos Presupuestarios no Contables		
<b>4. Ingresos Contables (4 = 1 + 2 - 3)</b>		<b>30,995.2</b>

Comisión de Conciliación y Arbitraje Médico del Estado de México Conciliación entre los Egresos Presupuestarios y los Gastos Contables Correspondientes del 1 de Enero al 31 de Diciembre de 2019 ( Miles de Pesos)		
<b>1.- Total de Egresos (Presupuestarios)</b>		<b>30,767.9</b>
<b>2.- Menos Egresos Presupuestarios no Contables</b>		<b>337.8</b>
Mobiliario y Equipo de Administración		
Mobiliario y Equipo Educativo y Recreativo		
Equipo e Instrumental Médico y de Laboratorio		
Vehículos y Equipo de Transporte		
Equipo de Defensa y Seguridad		
Maquinaria, Otros Equipos y Herramientas		
Activos Biológicos		
Bienes Inmuebles		
Activos Intangibles		
Obra Pública en Bienes Propios		
Acciones y Participaciones de Capital		
Compra de Títulos y Valores		
Inversiones en Fideicomisos, Mandatos y Otros Análogos		
Provisiones para Contingencias y Otras Erogaciones Especiales		
Amortización de la Deuda Pública		
Adeudos de Ejercicios Fiscales Anteriores (ADEFAS)	337.8	
<b>Otros Egresos Presupuestales No Contables</b>		

<b>3. Más Gastos Contables no Presupuestales</b>		<b>2,420.1</b>
Estimaciones, Depreciaciones, Deterioros, Obsolescencia y Amortizaciones	245.1	
Provisiones		
Disminución de Inventarios		
Aumento por Insuficiencia de Estimaciones por Pérdida o Deterioro u Obsolescencia		
Aumento por Insuficiencia de Provisiones		
Otros Gastos	2,175.0	
<b>Otros Gastos Contables No Presupuestales</b>		
<b>4. Total de Gasto Contable (4 = 1 - 2 + 3)</b>		<b>32,850.2</b>

**NOTAS DE MEMORIA  
(CUENTAS DE ORDEN)**

Cuentas de Orden Contables y Presupuestarias:

Las cuentas de orden que se manejan para efectos de estas Notas son las siguientes:

Comisión de Conciliación y Arbitraje Médico del Estado de México CUENTAS DE ORDEN CONTABLES (Miles de Pesos)		
	<u>2019</u>	<u>2018</u>
<b>CUENTAS DEUDORAS</b>		
Almacén		
Cuentas de Control de Organismos Auxiliares		
Bienes Muebles e Inmuebles en Comodato		
	<u>0.0</u>	<u>0.0</u>
<b>CUENTAS ACREEDORAS</b>		
Artículos Disponibles por el Almacén		
Organismos Auxiliares Cuentas de Control		
Comodato de Bienes Muebles e Inmuebles		
	<u>0.0</u>	<u>0.0</u>

**NO APLICA**

Comisión de Conciliación y Arbitraje Médico del Estado de México CUENTAS DE ORDEN PRESUPUESTALES (Miles de Pesos)		
	<u>2019</u>	<u>2018</u>
<b>CUENTAS DEUDORAS</b>		
Ley de Ingresos Estimada	33,557.6	32,660.8
Presupuesto de Egresos por Ejercer de Gastos de Funcionamiento	2,789.8	3,381.2
Presupuesto de Egresos Devengado de Gasto de Funcionamiento		118.6
Presupuesto de Egresos Pagado de Gastos de Funcionamiento	30,308.1	28,552.8
Presupuesto de Egresos por Ejercer de Transferencias, Asignaciones, Subsidios y Otras Ayudas		
Presupuesto de Egresos Devengado de Transferencias, Asignaciones, Subsidios y Otras Ayudas		
Presupuesto de Egresos Pagado de Transferencias, Asignaciones, Subsidios y Otras Ayudas		
Presupuesto de Egresos por Ejercer de Bienes Muebles, Inmuebles e Intangibles		14.2
Presupuesto de Egresos Devengado de Bienes Muebles, Inmuebles e Intangibles	122.0	
Presupuesto de Egresos Pagado de Bienes Muebles, Inmuebles e Intangibles		277.7
Presupuestos de Egresos por Ejercer de Inversión Pública		
Presupuesto de Egresos Devengado de Inversión Pública		
Presupuesto de Egresos Pagado de Inversión Pública		
Presupuesto de Egresos por Ejercer de Intereses, Comisiones y Otros Gastos de la Deuda Pública		
Presupuesto de Egresos Pagado de Intereses, Comisiones y Otros Gastos de la Deuda Pública	<u>337.8</u>	<u>316.3</u>
	<u><b>67,115.3</b></u>	<u><b>65,321.6</b></u>
<b>CUENTAS ACREEDORAS</b>		
Ley de Ingresos por Ejecutar	2,195.8	1,013.2
Ley de Ingresos Devengado		597.9
Ley de Ingresos Recaudado	31,361.9	31,049.7
Presupuesto de Egresos Aprobado de Gastos de Funcionamiento	33,219.8	32,052.6
Presupuesto de Egresos Aprobado de Transferencias, Asignaciones, Subsidios y Otras Ayudas		
Presupuesto de Egresos Aprobado de Intereses, Comisiones y Otros Gastos de la Deuda Pública	337.8	316.3
Presupuesto de Egresos Aprobado de Inversión Pública		
Presupuesto de Egresos Aprobado de Bienes Muebles, Inmuebles e Intangibles		291.9
	<u><b>67,115.3</b></u>	<u><b>65,321.6</b></u>

## NOTAS DE GESTIÓN ADMINISTRATIVA

**1. Introducción**

El objetivo de estas notas es revelar el contexto y los aspectos económico-financieros más relevantes que influyeron en la toma de decisiones del periodo, y que son necesarios para una mejor comprensión de los Estados Financieros de la Comisión de Conciliación y Arbitraje Médico del Estado de México.

**2. Panorama Económico y Financiero**

En el Presupuesto de Egresos para el año 2019, le fueron aprobados a la Comisión 33 millones 89 mil pesos; e inició sus operaciones financieras con disponibilidad financiera correspondiente al presupuesto 2018 y 2019.

**3. Autorización e Historia**

Los **consejeros** tienen facultades para autorizar los estados financieros adjuntos, los que se someterán a la aprobación en la próxima sesión ordinaria de la Junta del Órgano de Gobierno a celebrarse en 2019.

Fecha de Creación y Principales Cambios en su Estructura.

La Comisión de Conciliación y Arbitraje Médico del Estado de México fue creado como un Organismo Desconcentrado con personalidad jurídica y patrimonio propios, creada mediante acta constitutiva del 9 de noviembre de 1978.

El 12 de febrero de 1998, Mediante el Acuerdo del Ejecutivo del Estado en la Gaceta de Gobierno No. 29, se crea la Comisión de Conciliación y Arbitraje Médico del Estado de México, como un órgano desconcentrado del Instituto de Salud del Estado de México, con autonomía técnica y administrativa para emitir sus opiniones, acuerdos y laudos.

El 13 de diciembre de 2001, fue publicado en la Gaceta de Gobierno No. 117, en el artículo 2.26 del Libro Segundo, Título Tercero, Capítulo Cuarto del Decreto No. 41 referente al Código Administrativo del Estado de México, cambia la naturaleza jurídica de la institución, convirtiéndose en un organismo público descentralizado, con la denominación de Comisión de Conciliación y Arbitraje Médico del Estado de México; entrando en vigor el día 13 de marzo de 2002.

**4. Organización y Objeto Social****a) Objeto social.**

La Comisión de Conciliación y Arbitraje Médico del Estado de México es un organismo público descentralizado, con personalidad jurídica y patrimonio propios, que tiene por objeto social contribuir a la solución de los conflictos suscitados entre los usuarios y prestadores de los servidores médicos.

**b) Atribuciones.**

- I)** Brindar asesoría médico-legal e información a los usuarios y prestadores de servicios médicos sobre los derechos y obligaciones en la materia.
- II)** Recibir, investigar y substanciar las quejas que presenten los usuarios en contra de los prestadores de los servicios médicos por supuestas irregularidades en su prestación o por la negativa a otorgarlos.
- III)** Intervenir en amigable composición para conciliar conflictos derivados de la prestación de servicios médicos, por alguno de los supuestos siguientes.
  - a)** Probables actos u omisiones derivados de la prestación del servicio médico.
  - b)** Probables casos de negligencia con consecuencia en la salud del usuario.
  - c)** Los que determine la comisión a través de disposiciones generales.
- IV)** Fungir como árbitro y pronunciar el laudo que corresponda cuando el usuario y el prestador del servicio médico acepten expresamente someterse al arbitraje.
- V)** Solicitar a los prestadores de servicios médicos, los datos y documentos que sean necesarios para resolver las quejas y hacer del conocimiento del superior inmediato de aquello o del órgano interno de control correspondiente, cuando los prestadores tengan en su poder los datos y documentos solicitados y se nieguen a remitirlos a la Comisión.
- VI)** Elaborar los dictámenes o peritajes médicos que le sean solicitados por las autoridades judiciales, administrativas o el ministerio público, en términos de los convenios que para tal efecto se celebren.
- VII)** Intervenir de oficio en cualquier otra cuestión que se considere de interés general en la esfera de sus atribuciones.
- VIII)** Informar a los prestadores de servicios médicos sobre las irregularidades que se advierten en sus actividades, haciéndolas del conocimiento de la autoridad competente cuando llega a ser constitutivas de responsabilidad administrativa o penal.
- IX)** Otorgar a los usuarios asesoría, respecto de los trámites a realizar con motivo de su queja.
- X)** Convenir con institutos, asociaciones médicas, organizaciones públicas y privadas, la ejecución de acciones que le permitan el desarrollo y fortalecimiento de sus atribuciones.
- XI)** Celebrar convenios con la Comisión Nacional de Arbitraje Médico para substanciación de arbitrajes con motivo de controversias que se susciten entre los usuarios y los prestadores de servicios médicos establecidos en el Estado.
- XII)** Los demás que determinen otras disposiciones legales.

**c) Ejercicio fiscal.**

De acuerdo al Código Fiscal del Estado de México el ejercicio comprende del 1 de enero al 31 de diciembre de 2019.

**d) Régimen jurídico.**

Artículo 2.26 del Libro Segundo, Título Tercero, Capítulo Cuarto del Decreto No. 41 referente al Código Administrativo del Estado de México, cambia la naturaleza jurídica de la institución, convirtiéndose en un organismo público descentralizado, con la denominación de Comisión de Conciliación y Arbitraje Médico del Estado de México; entrando en vigor el día 13 de marzo de 2002.

**e) Consideraciones Fiscales.**

La Comisión por ser un Organismo público descentralizado con fines no lucrativos, se encuentra bajo el régimen fiscal de "Persona Moral no Contribuyente" de conformidad al Título III de la Ley del Impuesto Sobre la Renta (LISR), por lo que no es contribuyente de este impuesto y solo se entera y paga el ISR a la tasa vigente por aquellos conceptos considerados como no deducibles. En lo que se refiere a Impuesto al Valor Agregado no realizan actos o actividades de venta de bienes o servicios.

La Comisión está obligada a la retención y entero ISR sobre sueldos y salarios pagados al personal, pero no está obligado, así como a retener y enterar el ISR e IVA por diversas actividades realizadas en la operación.

Por el régimen laboral de la Comisión, debe calcular y pagar las cuotas al ISSEMyM, así como efectuar aportaciones al FONACOT.

**f) Estructura organizacional básica.**

La Estructura Organizacional Básica autorizada de la Comisión, está integrada como sigue:

**g) Fideicomisos, mandatos y análogos de los cuales es fideicomitente o fideicomisario.**

La Comisión al 31 de diciembre de 2019 no realizó transacciones de Fideicomiso y no forma parte de uno.

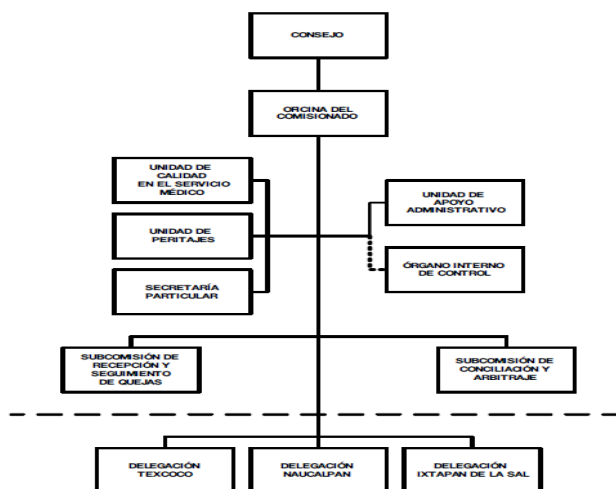

## 5. Bases de Preparación de los Estados Financieros

Los estados financieros individuales adjuntos se prepararon de acuerdo a la Ley General de Contabilidad Gubernamental (Ley de Contabilidad), con la finalidad de uniformar los métodos, procedimientos y prácticas contables.

### a) Base de registro:

El registro de las operaciones se realiza a valor histórico sobre la base del devengado, considerando las disposiciones que establecen la Ley de Presupuesto y Responsabilidad Hacendaria y su Reglamento y la Ley General de Contabilidad Gubernamental.

El resultado de las operaciones se determina tomando como base el presupuesto autorizado (Subsidio del Gobierno Estatal) más los ingresos propios por servicios, los cuales se disminuyen por el gasto de operación y de inversión, representado por el presupuesto ejercido, dando como resultado el Ahorro/Desahorro del ejercicio.

### b) Normatividad emitida por la CONAC:

Los estados financieros que se acompañan, se prepararon de conformidad con los Postulados Básicos de Contabilidad Gubernamental y las Normas de Carácter General Aplicables, emitidos por el Consejo Nacional para la Armonización Contable, la Secretaría de Hacienda y Crédito Público y la Secretaría de la Función Pública; cabe mencionar que esta práctica coincide en sus puntos principales con las Normas de Información Financiera aplicables en México emitidas por el Consejo Mexicano para la Investigación y Desarrollo de las Normas de Información Financiera, A.C. (CINIF). De acuerdo a lo establecido por el artículo 234 del Reglamento de la Ley Federal de Presupuesto y Responsabilidad Hacendaria, se solicitó autorización para que en los casos necesarios y de acuerdo a la naturaleza de las operaciones que realiza la Comisión, se aplicarán, con carácter supletorio, las Normas de Información Financiera emitidas por el CINIF, al Marco Conceptual de la Contabilidad Gubernamental emitida por el Consejo Nacional de Armonización Contable (CONAC) y efectuar los registros contables y presupuestales para la emisión de los Estados Financieros y Presupuestales de la Comisión.

### c) Armonización Contable

El 31 de diciembre de 2008 fue publicada en el Diario Oficial de la Federación la Ley General de Contabilidad Gubernamental (Ley de Contabilidad), que tiene por objeto establecer los criterios generales que regirán la Contabilidad Gubernamental y la emisión de la información financiera de los entes públicos, con el fin de lograr la armonización y facilitar el registro y la fiscalización de los activos, pasivos, ingresos y gastos, y en general, contribuir a medir la eficacia, economía y eficiencia del gasto e ingresos públicos.

La Ley de Contabilidad, es de observancia obligatoria para los poderes Ejecutivo, Legislativo y Judicial de la Federación, Entidades Federativas; Ayuntamientos de los Municipios; los órganos político administrativos de las demarcaciones del Distrito Federal; las entidades de la Administración Pública Paraestatal, ya sean federales, estatales o municipales y los órganos autónomos federales y estatales.

El órgano de coordinación para la armonización de la contabilidad gubernamental es el Consejo Nacional de la Armonización Contable (CONAC), el cual tiene por objeto la emisión de las normas contables y lineamientos para la generación de información financiera que aplicarán los entes públicos, previamente formuladas y propuestas por el Secretario Técnico.

## CCAMEM

El 20 de agosto de 2009 fueron publicados en el Diario Oficial de la Federación el Marco Conceptual de Contabilidad Gubernamental, los Postulados Básicos de Contabilidad Gubernamental y las Normas y Metodología para la Determinación de los Momentos Contables de los Egresos y el 8 de Agosto de 2014, fueron publicados en el Diario Oficial de la Federación las Normas y Metodología para la Determinación de los Momentos Contables de los Ingresos.

En el ámbito de aplicación del Marco Conceptual de Contabilidad Gubernamental se establece como de aplicación supletoria:

- a) La normatividad emitida por las unidades administrativas o instancias competentes en Materia de Contabilidad Gubernamental;
- b) Las Normas Internacionales de Contabilidad del Sector Público (NICSP) emitidas por la Junta de Normas Internacionales de Contabilidad del Sector Público (International Public Sector Accounting Standards Board, International Federation Accounting Committee);
- c) Las Normas de Información Financiera del Consejo Mexicano para la Investigación y Desarrollo de Normas de Información Financiera (CINIF).

El 29 de julio de 2011 se emitieron por parte de la Secretaría de Hacienda y Crédito Público, Subsecretaría de Egresos, Unidad de Contabilidad Gubernamental e Informes sobre la Gestión Pública, los “Lineamientos de la Estrategia de Armonización para la Administración Pública Paraestatal a efecto de dar cumplimiento a la Ley General de Contabilidad Gubernamental”; en estos lineamientos, la Comisión es considerado como un Organismo Público Desconcentrado y deberá cumplir con los siguientes documentos técnicos contables emitidos por el Consejo Nacional de Armonización Contable (CONAC):

- a) Marco Conceptual de Contabilidad Gubernamental.
- b) Postulados Básicos de Contabilidad Gubernamental.
- c) Clasificador por Rubros de Ingresos.
- d) Normas y Metodología para la Determinación de los Momentos Contables de los Ingresos.
- e) Normas y Metodología para la Determinación de los Momentos Contables de los Egresos.
- f) Lineamientos sobre los Indicadores para medir los Avances Físicos y Financieros relacionados con los Recursos Públicos Federales.
- g) Clasificador por Tipo de Gasto.
- h) Clasificador Funcional del Gasto.
- i) Clasificador por Objeto del Gasto
- j) Principales Reglas de Registro y Valoración del Patrimonio (Elementos Generales).

- k) Lineamientos Mínimos relativos al Diseño e Integración del Registro en los Libros Diario, Mayor e Inventarios y Balances (Registro Electrónico).

En este sentido, el 15 de diciembre de 2011 la Secretaría de Hacienda y Crédito Público a través de la Unidad de Contabilidad Gubernamental e Informes sobre la Gestión Pública, Dirección General Adjunta de Normas y Cuenta Pública Federal, aprobó mediante oficio número 309-A-II-960/2011 el Plan de Cuentas, Instructivo de Manejo de Cuentas, Modelo de Asientos para el Registro Contable y Guías Contabilizadoras del Manual de Contabilidad Gubernamental para el sector Paraestatal.

## **6. Políticas de Contabilidad Significativas**

### **1. Reconocimiento de los Efectos de la Inflación en la Información Financiera:**

Los efectos de la inflación se reconocen de acuerdo con la Norma Especifica de Información Financiera Gubernamental General para el Sector Paraestatal NIFGG SP 04 (Reexpresión) aplicable a entidades paraestatales, emitida por la Secretaría de Hacienda y Crédito Público, así como lo dispuesto en las NIF.

(Normas de Información Financiera) promulgadas por la CINIF, las cuales entraron en vigor en el ejercicio de 2008.

Al 31 de diciembre de 2008 se reconocieron los efectos de la inflación en el rubro de activos fijos. A partir de 2009 los niveles de inflación en México acumulados han generado las condiciones económicas necesarias para modificar el entorno económico en el que opera la entidad, de inflacionario a no inflacionario, según lo establecido por la NIFGG SP 04 (Reexpresión) y la NIF B-10.

### **2. Norma de Información Financiera B-2. Flujo de Efectivo**

A partir del 1 de enero de 2008, entró en vigor la NIF B-2 “Estado de Flujos de Efectivo”, emitida por el CINIF.

Dentro del Marco Conceptual de Contabilidad Gubernamental se requiere que en la elaboración y presentación de los Estados Financieros se incluya el Estado de Flujos de Efectivo.

El Estado de Flujos de Efectivo revela en forma detallada y clasificada las variaciones de las cuentas patrimoniales del ente público, de un periodo determinado a otro, clasificados por actividades de operación, de inversión y de financiamiento, presentando los principales cambios ocurridos en la estructura de los resultados financieros en un periodo determinado, así como los recursos generados o utilizados en su operación y su reflejo final en el efectivo e inversiones.

### **3. Almacén**

Los materiales y suministros se registran a su costo de adquisición. El método de valoración utilizado es el de costo de adquisición.

### **4. Subsidio del Gobierno Federal**

No se reciben subsidios del Gobierno Federal



## 7. Posición en Moneda Extranjera y Protección por Riesgo Cambiario

La Comisión al 31 de diciembre de 2019 no realizó transacciones financieras con moneda extranjera y no adquiere bienes en el extranjero.

## 8. Reporte Analítico del Activo

### Porcentajes de depreciación

La depreciación del ejercicio se registra afectando la cuenta de gastos por Depreciación en el estado de actividades.

La depreciación del ejercicio se determina por el método de línea recta, a partir del mes siguiente a su adquisición sobre los valores históricos, aplicando los porcentajes de depreciación estimados de vida útil, que se detallan a continuación:

Concepto	2019
Equipo de Oficina	3%
Equipo de Cómputo	20%
Equipo de Transporte	10%
Equipo de Comunicación	10%

## 9. Fideicomisos, Mandatos y Análogos.

La Comisión al 31 de diciembre de 2019 no realizó transacciones de Fideicomiso y no forma parte de ninguno.

## 10. Reporte de la Recaudación.

Los ingresos recaudados al 31 de diciembre de 2019 por tipo de recurso fue el siguiente:

Concepto	2019
Transferencias, Asignaciones, Subsidios y Otras Ayudas	30,993.9
Ingresos Financieros	0.0
Otros ingresos	1.3
<b>Total Ingresos y Otros Beneficios</b>	<b>30,995.2</b>

## 11. Información sobre la Deuda y el Reporte Analítico de la Deuda.

La Comisión al 31 de diciembre de 2019 no tiene contratada deuda con ningún Organismo Público o Privado, el pasivo circulante a dicha fecha corresponde a las retenciones y contribuciones por pagar y a los compromisos asumidos al cierre del ejercicio.

## 12. Calificaciones Otorgadas

La Comisión al 31 de diciembre de 2019 no realizó transacciones sujetas a calificación crediticia.

## 13. Procesos de mejora

La Comisión durante el mes de diciembre de 2019 realizó las siguientes acciones y se obtuvieron los siguientes resultados en materia de control interno institucional:

Ante el Consejo Directivo actualmente la Comisión no cuenta con riesgos institucionales importantes.

## 14. Información por Segmentos.

La comisión al 31 de diciembre de 2019 no emite información financiera por segmentos.

## 15. Eventos Posteriores al Cierre.

No existen hechos posteriores al 31 de diciembre de 2019 que afecten económicamente los estados financieros de la Comisión y que se conocieran al cierre del ejercicio.

## 16. Partes Relacionadas.

La Comisión no tiene partes relacionadas que pudieran ejercer influencia significativa sobre la toma de decisiones financieras y operativas.

## 17. Responsabilidad sobre la Presentación Razonable de la Información Contable

La Unidad de Apoyo Administrativo de la Comisión de Conciliación y Arbitraje Médico del Estado de México, es responsable de la presentación de los estados financieros adjuntos de conformidad y sus notas forman parte de los estados financieros, los cuales fueron autorizados por los funcionarios que firman al calce de los mismos y de conformidad con las reglas establecidas en la Ley General de Contabilidad Gubernamental y en las bases y criterios establecidos en el Manual Único de Contabilidad Gubernamental para las Dependencias y Entidades Públicas del Gobierno y Municipios del Estado de México.

Bajo protesta de decir verdad, declaramos que los Estados Financieros y sus Notas, son razonablemente correctos y son responsabilidad del emisor.

## DICTAMEN DE ESTADOS FINANCIEROS

El Despacho Rodríguez Vázquez Auditores Consultores S.C., dictaminó los Estados Financieros de la Comisión de Conciliación y Arbitraje Médico del Estado de México (CCAMEM) al 31 de diciembre de 2019, concluyendo que presentan razonablemente en todos los aspectos materiales, la situación financiera del Organismo.

# INFORMACIÓN PRESUPUESTARIA



CCAMEM

Comisión de Conciliación y Arbitraje Médico del Estado de México												
Ingresos y Egresos												
AL 31 DE DICIEMBRE DE 2019												
(Miles de pesos)												
CONCEPTO	PRESUPUESTO AUTORIZADO	%	AMPLIACIÓN	REDUCCIÓN	AUTORIZADO FINAL	%	PRESUPUESTO EJERCIDO	%	VARIACIÓN INICIAL	%	VARIACIÓN MODIFICADO	%
<b>INGRESOS:</b>	<b>33,089.0</b>	<b>100.0</b>	<b>468.7</b>	<b>0.0</b>	<b>33,667.7</b>	<b>100.0</b>	<b>31,361.9</b>	<b>100.0</b>	<b>(1,727.1)</b>	<b>(5.2)</b>	<b>(2,196.8)</b>	<b>(6.6)</b>
<b>Superávit Ejercicio Anterior</b>							<b>0.0</b>					
<b>Ordinarios</b>	<b>33,089.0</b>	<b>100.0</b>	<b>130.9</b>	<b>0.0</b>	<b>33,219.9</b>	<b>99.0</b>	<b>30,995.2</b>	<b>98.8</b>	<b>(2,093.8)</b>	<b>(6.3)</b>	<b>(2,224.7)</b>	<b>(6.7)</b>
<b>Estatales</b>	<b>33,089.0</b>	<b>100.0</b>	<b>130.9</b>	<b>0.0</b>	<b>33,219.9</b>	<b>99.0</b>	<b>30,995.2</b>	<b>98.8</b>	<b>-2,093.8</b>	<b>(6.3)</b>	<b>-2,224.7</b>	<b>(6.7)</b>
- Tributarios												
Impuestos sobre Erogaciones												
Impuestos sobre Tenencia												
Otros Impuestos y Accesorios												
- No Tributarios												
Derechos												
Sector Central												
Organismos Auxiliares												
Aportaciones de Mejoras												
Productos												
Aprovechamientos												
Ingresos Financieros												
Aportaciones y Cuotas de Seguridad Social												
Ingreso por Venta de Bienes y Servicios							1.30		1.3			1.3
Transferencias Asignaciones, Subsidio y Otras Ayudas	33,089.0	100.0	130.9		33,219.9	99.0	30,993.90	98.8	(2,095.1)	(6.3)	(2,226.0)	(6.7)
<b>Federales</b>	<b>0.0</b>	<b>0.0</b>	<b>0.0</b>	<b>0.0</b>	<b>0.0</b>	<b>0.0</b>	<b>0.0</b>	<b>0.0</b>	<b>0.0</b>		<b>0.0</b>	
Participaciones Federales												
Fondos de Aportaciones Ramo 33												
Otros Apoyos Federales												
<b>Extraordinarios</b>	<b>0.0</b>	<b>0.0</b>	<b>337.8</b>	<b>0.0</b>	<b>337.8</b>	<b>1.0</b>	<b>366.7</b>	<b>1.2</b>	<b>366.7</b>		<b>28.9</b>	<b>8.6</b>
Generación de Adifas			337.8		337.8	1.0	366.7	1.2	366.7		28.9	8.6
Financiamientos												
<b>EGRESOS:</b>	<b>33,089.0</b>	<b>100.0</b>	<b>1,821.8</b>	<b>1,363.1</b>	<b>33,667.7</b>	<b>100.0</b>	<b>30,767.9</b>	<b>100.0</b>	<b>2,321.1</b>	<b>7.0</b>	<b>2,789.8</b>	<b>8.3</b>
<b>Poderes Legislativo y Judicial</b>	<b>0.0</b>	<b>0.0</b>	<b>0.0</b>	<b>0.0</b>	<b>0.0</b>	<b>0.0</b>	<b>0.0</b>	<b>0.0</b>	<b>0.0</b>		<b>0.0</b>	
Poder Legislativo												
Poder Judicial												
<b>Gasto Total de Poder Ejecutivo</b>	<b>33,089.0</b>	<b>100.0</b>	<b>1,821.8</b>	<b>1,363.1</b>	<b>33,667.7</b>	<b>100.0</b>	<b>30,767.9</b>	<b>100.0</b>	<b>2,321.1</b>	<b>7.0</b>	<b>2,789.8</b>	<b>8.3</b>
<b>Gasto Programable:</b>	<b>33,089.0</b>	<b>100.0</b>	<b>1,484.0</b>	<b>1,363.1</b>	<b>33,219.9</b>	<b>99.0</b>	<b>30,430.1</b>	<b>98.9</b>	<b>2,668.9</b>	<b>8.0</b>	<b>2,789.8</b>	<b>8.4</b>
<b>Gasto Corriente</b>	<b>33,089.0</b>	<b>100.0</b>	<b>1,484.0</b>	<b>1,363.1</b>	<b>33,219.9</b>	<b>99.0</b>	<b>30,430.1</b>	<b>98.9</b>	<b>2,668.9</b>	<b>8.0</b>	<b>2,789.8</b>	<b>8.4</b>
Servicios Personales	28,792.3	87.0	850.8	850.8	28,792.3	85.8	26,181.0	85.1	2,611.3	9.1	2,611.3	9.1
Gasto Operativo	4,296.7	13.0	633.2	502.3	4,427.6	13.2	4,249.1	13.8	47.6	1.1	178.5	4.0
- Materiales y Suministros	534.8	1.6	113.4	113.4	534.8	1.6	528.3	1.7	6.5	1.2	6.5	1.2
- Servicios Generales	3,761.9	11.4	519.8	388.9	3,892.8	11.6	3,720.8	12.1	41.1	1.1	172.0	4.4
<b>Transferencias</b>	<b>0.0</b>	<b>0.0</b>	<b>0.0</b>	<b>0.0</b>	<b>0.0</b>	<b>0.0</b>	<b>0.0</b>	<b>0.0</b>	<b>0.0</b>		<b>0.0</b>	
- Organismos Autonomos												
- Subsidios y Apoyos												
<b>Inversión Pública</b>	<b>0.0</b>	<b>0.0</b>	<b>0.0</b>	<b>0.0</b>	<b>0.0</b>	<b>0.0</b>	<b>0.0</b>	<b>0.0</b>	<b>0.0</b>		<b>0.0</b>	
- Bienes Muebles e Inmuebles												
- Obra Pública												
- Inversión Financiera												
<b>Gasto No Programable</b>	<b>0.0</b>	<b>0.0</b>	<b>337.8</b>	<b>0.0</b>	<b>337.8</b>	<b>1.0</b>	<b>337.8</b>	<b>1.1</b>	<b>(337.8)</b>		<b>0.0</b>	<b>0.0</b>
<b>Transferencias a Municipios</b>	<b>0.0</b>	<b>0.0</b>	<b>0.0</b>	<b>0.0</b>	<b>0.0</b>	<b>0.0</b>	<b>0.0</b>	<b>0.0</b>	<b>0.0</b>		<b>0.0</b>	
- Participaciones												
- Aportaciones del Ramo 33												
- Convenios												
<b>Deuda Pública</b>	<b>0.0</b>	<b>0.0</b>	<b>337.8</b>	<b>0.0</b>	<b>337.8</b>	<b>1.0</b>	<b>337.8</b>	<b>1.1</b>	<b>(337.8)</b>		<b>0.0</b>	<b>0.0</b>
- Costo Financiero de la Deuda									0.0			
- Amortizaciones									0.0			
- Pago de Adifas			337.8		337.8	1.0	337.8	1.1	(337.8)			
<b>Superávit(+)/ Déficit (-)</b>	<b>0.0</b>		<b>(1,363.1)</b>	<b>(1,363.1)</b>	<b>0.0</b>		<b>594.0</b>					
<b>% de los Ingresos</b>							<b>1.9</b>					

CUENTA PÚBLICA DEL GOBIERNO, ORGANISMOS AUXILIARES Y AUTÓNOMOS DEL ESTADO DE MÉXICO 2019

Comisión de Conciliación y Arbitraje Médico del Estado de México  
Estado Analítico de Ingresos  
Del 1 de Enero al 31 de Diciembre de 2019  
(Miles de Pesos)

Rubro de Ingresos	Ingreso					Diferencia (6= 5 - 1 )
	Estimado	Ampliaciones y Reducciones	Modificado	Devengado	Recaudado	
	(1)	(2)	(3= 1 + 2)	(4)	(5)	
Impuestos						
Cuotas y Aportaciones de Seguridad Social						
Contribuciones de Mejoras						
Derechos						
Productos						
Aprovechamientos				1.3	1.3	1.3
Ingresos por Ventas de Bienes, Prestación de Servicios y Otros Ingresos						
Participaciones, Aportaciones, Convenios, Incentivos Derivados de la Colaboración Fiscal y Fondos Distintos de Aportaciones						
Transferencias, Asignaciones, Subsidios y Subvenciones, y Pensiones y Jubilaciones	33,089.0	130.9	33,219.9	30,993.9	30,993.9	-2,095.1
Ingresos Derivados de Financiamientos		337.8	337.8	366.7	366.7	366.7
<b>Total</b>	<b>33,089.0</b>	<b>468.7</b>	<b>33,557.7</b>	<b>31,361.9</b>	<b>31,361.9</b>	
				Ingresos excedentes <sup>1</sup>		-1,727.1

Estado Analítico de Ingresos por Fuente de Financiamiento	Ingreso					Diferencia (6= 5 - 1 )
	Estimado	Ampliaciones y Reducciones	Modificado	Devengado	Recaudado	
	(1)	(2)	(3= 1 + 2)	(4)	(5)	
<b>Ingresos del Poder Ejecutivo Federal o Estatal y de los Municipios</b>	.0	.0	.0	.0	.0	.0
Impuestos						
Cuotas y Aportaciones de Seguridad Social						
Contribuciones de Mejoras						
Derechos						
Productos <sup>1</sup>						
Aprovechamientos <sup>2</sup>						
Participaciones, Aportaciones, Convenios, Incentivos Derivados de la Colaboración Fiscal y Fondos Distintos de Aportaciones						
Transferencias, Asignaciones, Subsidios y Subvenciones, y Pensiones y Jubilaciones						
<b>Ingresos de los Entes Públicos de los Poderes Legislativo y Judicial, de los Organos Autónomos y del Sector Paraestatal o Paramunicipal, así como de las empresas Productivas del Estado</b>	<b>33,089.0</b>	<b>130.9</b>	<b>33,219.9</b>	<b>30,995.2</b>	<b>30,995.2</b>	<b>-2,093.8</b>
Cuotas y Aportaciones de Seguridad Social						
Productos <sup>1</sup>						
Ingresos por Ventas de Bienes, Prestación de Servicios y Otros Ingresos <sup>3</sup>				1.3	1.3	1.3
Transferencias, Asignaciones, Subsidios y Subvenciones, y Pensiones y Jubilaciones	33,089.0	130.9	33,219.9	30,993.9	30,993.9	-2,095.1
<b>Ingresos Derivados de Financiamiento</b>	<b>.0</b>	<b>337.8</b>	<b>337.8</b>	<b>366.7</b>	<b>366.7</b>	<b>366.7</b>
Ingresos Derivados de Financiamientos		337.8	337.8	366.7	366.7	366.7
<b>Total</b>	<b>33,089.0</b>	<b>468.7</b>	<b>33,557.7</b>	<b>31,361.9</b>	<b>31,361.9</b>	
				Ingresos excedentes <sup>1</sup>		-1,727.1

CCAMEM

Comisión de Conciliación y Arbitraje Médico del Estado de México							
INGRESOS							
(Miles de Pesos)							
INGRESOS	PREVISTO	PRESUPUESTO 2019		TOTAL AUTORIZADO	RECAUDADO	VARIACIÓN	
		ASIGNACIONES Y/O AMPLIACIONES	REDUCCIONES Y/O DISMINUCIONES			IMPORTE	%
<b>PARTICIPACIONES, APORTACIONES, TRANSFERENCIAS, ASIGNACIONES, SUBSIDIOS Y OTRAS AYUDAS</b>	33,089.0	130.9	.0	33,219.9	30,993.9	2,226.0	6.7
Subsidio	33,089.0	130.9		33,219.9	30,993.9	2,226.0	6.7
<b>OTROS INGRESOS Y BENEFICIOS</b>	.0	337.8	.0	337.8	368.0	-30.2	-8.9
Pasivos que se Generen como Resultado de Erogaciones que se Devengan en el Ejercicio Fiscal pero que queden Pendientes de Liquidar al Cierre del Mismo		337.8		337.8	366.7	-28.9	-8.6
Ingresos Diversos					1.3	-1.3	
<b>T O T A L</b>	<b>33,089.0</b>	<b>468.7</b>	<b>.0</b>	<b>33,557.7</b>	<b>31,361.9</b>	<b>2,195.8</b>	<b>6.5</b>

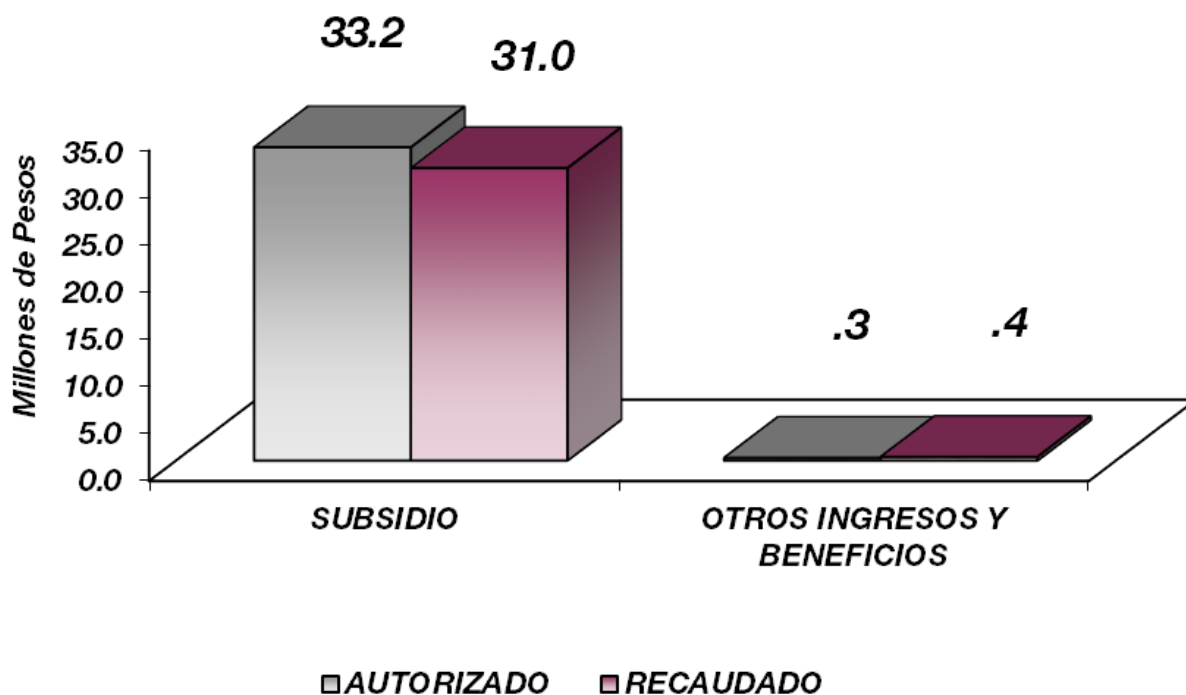

## NOTAS AL PRESUPUESTO DE INGRESOS

### INGRESOS

Se tuvo previsto recaudar ingresos por 33 millones 89 mil pesos, posteriormente se autorizó ampliaciones por 468.7 miles de pesos. Obteniendo un autorizado por 33 millones 557.7 miles de pesos, logrando recaudar 31 millones 361.9 miles de pesos, por lo que se obtuvo una variación de menos por 2 millones 195.8 miles de pesos, que representa el 6.5 por ciento del total autorizado.

### PARTICIPACIONES, APORTACIONES, TRANSFERENCIAS, ASIGNACIONES, SUBSIDIOS Y OTRAS AYUDAS

#### Subsidio

Se tuvo previsto recaudar ingresos por 33 millones 89 mil pesos, posteriormente se autorizó ampliación por 130.9 miles de pesos. Obteniendo un autorizado por 33 millones 219.9 miles de pesos, logrando recaudar 30 millones 993.9 miles de pesos, por lo que se obtuvo una variación de menos por 2 millones 226 mil pesos que representa el 6.7 por ciento del total autorizado.

### OTROS INGRESOS Y BENEFICIOS

Se obtuvo una ampliación por 337.8 miles de pesos, recaudándose 368 mil pesos, derivados principalmente por pasivos pendientes de liquidar al cierre del ejercicio y el pago del seguro con motivo del robo de un vehículo propiedad de la Comisión.



CCAMEM

Comisión de Conciliación y Arbitraje Médico del Estado de México  
Estado Analítico del Ejercicio del Presupuesto de Egresos  
Clasificación por Objeto del Gasto (Capítulo y Concepto)  
Del 1 de Enero al 31 de Diciembre de 2019  
(Miles de Pesos)

Concepto	Egresos					Subejercicio 6 = (3 - 4)
	Aprobado	Ampliaciones/ (Reducciones)	Modificado	Devengado	Pagado	
	1	2	3 = (1 + 2)	4	5	
<b>Servicios Personales</b>	<b>28,792.3</b>	<b>.0</b>	<b>28,792.3</b>	<b>26,181.0</b>	<b>26,181.0</b>	<b>2,611.3</b>
Remuneraciones al Personal de Carácter Permanente	11,728.0	-830.5	10,897.5	10,832.2	10,832.2	65.3
Remuneraciones al Personal de Carácter Transitorio	299.9	.0	299.9	278.2	278.2	21.7
Remuneraciones Adicionales y Especiales	10,113.7	767.1	10,880.8	9,606.0	9,606.0	1,274.8
Seguridad Social	4,117.9	39.0	4,156.9	3,657.6	3,657.6	499.3
Otras Prestaciones Sociales y Económicas	1,260.5		1,260.5	960.7	960.7	299.8
Previsiones		24.4	24.4	24.4	24.4	
Pago de Estímulos a Servidores Públicos	1,272.3		1,272.3	821.9	821.9	450.4
<b>Materiales y Suministros</b>	<b>534.8</b>	<b>.0</b>	<b>534.8</b>	<b>528.3</b>	<b>528.3</b>	<b>6.5</b>
Materiales de Administración, Emisión de Documentos y Artículos Oficiales	262.3	-35.1	227.2	223.1	223.1	4.1
Alimentos y Utensilios		1.6	1.6	1.6	1.6	
Materias Primas y Materiales de Producción y Comercialización						
Materiales y Artículos de Construcción y de Reparación	9.0	-1.1	7.9	7.7	7.7	.2
Productos Químicos, Farmacéuticos y de Laboratorio		2.8	2.8	2.8	2.8	
Combustibles, Lubricantes y Aditivos	222.5		222.5	220.3	220.3	2.2
Vestuario, Blancos, Prendas de Protección y Artículos Deportivos	9.0	26.5	35.5	35.5	35.5	
Materiales y Suministros Para Seguridad		2.5	2.5	2.5	2.5	
Herramientas, Refacciones y Accesorios Menores	32.0	2.8	34.8	34.8	34.8	
<b>Servicios Generales</b>	<b>3,761.9</b>	<b>130.9</b>	<b>3,892.8</b>	<b>3,720.8</b>	<b>3,598.8</b>	<b>172.0</b>
Servicios Básicos	188.4	-3.7	184.7	151.1	151.1	33.6
Servicios de Arrendamiento	1,218.8	17.7	1,236.5	1,230.1	1,230.1	6.4
Servicios Profesionales, Científicos, Técnicos y Otros Servicios	1,177.9	-167.0	1,010.9	982.6	964.8	28.3
Servicios Financieros, Bancarios y Comerciales	140.0		140.0	83.3	83.3	56.7
Servicios de Instalación, Reparación, Mantenimiento y Conservación	334.7	176.9	511.6	474.1	474.1	37.5
Servicios de Comunicación Social y Publicidad	12.0		12.0	6.4	6.4	5.6
Servicios de Traslado y Viáticos	7.1	15.4	22.5	21.0	21.0	1.5
Servicios Oficiales						
Otros Servicios Generales	683.0	91.6	774.6	772.2	668.0	2.4
<b>Transferencias, Asignaciones, Subsidios y Otras Ayudas</b>	<b>.0</b>	<b>.0</b>	<b>.0</b>	<b>.0</b>	<b>.0</b>	<b>.0</b>
Transferencias Internas y Asignaciones al Sector Público						
Transferencias al Resto del Sector Público						
Subsidios y Subvenciones						
Ayudas Sociales						
Pensiones y Jubilaciones						
Transferencias a Fideicomisos, Mandatos y Otros Análogos						
Transferencias a la Seguridad Social						
Donativos						
Transferencias al Exterior						
<b>Bienes Muebles, Inmuebles e Intangibles</b>	<b>.0</b>	<b>.0</b>	<b>.0</b>	<b>.0</b>	<b>.0</b>	<b>.0</b>
Mobiliario y Equipo de Administración						
Mobiliario y Equipo Educativo y Recreativo						
Equipo e Instrumental Médico y de Laboratorio						
Vehículos y Equipo de Transporte						
Equipo de Defensa y Seguridad						
Maquinaria, Otros Equipos y Herramientas						
Activos Biológicos						
Bienes Inmuebles						
Activos Intangibles						
<b>Inversión Pública</b>	<b>.0</b>	<b>.0</b>	<b>.0</b>	<b>.0</b>	<b>.0</b>	<b>.0</b>
Obra Pública en Bienes de Dominio Público						
Obra Pública en Bienes Propios						
Proyectos Productivos y Acciones de Fomento						
<b>Inversiones Financieras y Otras Provisiones</b>	<b>.0</b>	<b>.0</b>	<b>.0</b>	<b>.0</b>	<b>.0</b>	<b>.0</b>
Inversiones Para el Fomento de Actividades Productivas						
Acciones y Participaciones de Capital						
Compra de Títulos y Valores						
Concesión de Préstamos						
Inversiones en Fideicomisos, Mandatos y Otros Análogos						
Otras Inversiones Financieras						
Provisiones para Contingencias y Otras Erogaciones Especiales						
<b>Participaciones y Aportaciones</b>	<b>.0</b>	<b>.0</b>	<b>.0</b>	<b>.0</b>	<b>.0</b>	<b>.0</b>
Participaciones						
Aportaciones						
Convenios						
<b>Deuda Pública</b>	<b>.0</b>	<b>337.8</b>	<b>337.8</b>	<b>337.8</b>	<b>337.8</b>	<b>.0</b>
Amortización de la Deuda Pública						
Intereses de la Deuda Pública						
Comisiones de la Deuda Pública						
Gastos de la Deuda Pública						
Costo por Coberturas						
Apoyos Financieros						
Adeudos de Ejercicios Fiscales Anteriores (Adefas)		337.8	337.8	337.8	337.8	
<b>Total del Gasto</b>	<b>33,089.0</b>	<b>468.7</b>	<b>33,557.7</b>	<b>30,767.9</b>	<b>30,645.9</b>	<b>2,789.8</b>

Comisión de Conciliación y Arbitraje Médico del Estado de México  
Estado Analítico del Ejercicio del Presupuesto de Egresos  
Clasificación Económica (por Tipo de Gasto)  
Del 1 de Enero al 31 de Diciembre de 2019  
(Miles de Pesos)

Concepto	Egresos					Subejercicio 6 = ( 3 - 4 )
	Aprobado	Ampliaciones/ (Reducciones)	Modificado	Devengado	Pagado	
	1	2	3 = ( 1 + 2 )	4	5	
Gasto Corriente	33,089.0	130.9	33,219.9	30,430.1	30,308.1	2,789.8
Gasto de Capital						
Amortización de la Deuda y Disminución de Pasivos		337.8	337.8	337.8	337.8	-
Pensiones y Jubilaciones						
Participaciones						
<b>Total del Gasto</b>	<b>33,089.0</b>	<b>468.7</b>	<b>33,557.7</b>	<b>30,767.9</b>	<b>30,645.9</b>	<b>2,789.8</b>

Comisión de Conciliación y Arbitraje Médico del Estado de México  
Estado Analítico del Ejercicio del Presupuesto de Egresos  
Clasificación Administrativa  
Del 1 de Enero al 31 de Diciembre de 2019  
(Miles de Pesos)

Concepto	Egresos					Subejercicio 6 = ( 3 - 4 )
	Aprobado	Ampliaciones/ (Reducciones)	Modificado	Devengado	Pagado	
	1	2	3 = ( 1 + 2 )	4	5	
208C0200 Comisión de Conciliación y Arbitraje Médico del Estado de México	33,089.0	468.7	33,557.7	30,767.9	30,645.9	2,789.8
<b>Total del Gasto</b>	<b>33,089.0</b>	<b>468.7</b>	<b>33,557.7</b>	<b>30,767.9</b>	<b>30,645.9</b>	<b>2,789.8</b>

Comisión de Conciliación y Arbitraje Médico del Estado de México  
Estado Analítico del Ejercicio del Presupuesto de Egresos  
Clasificación Administrativa  
Del 1 de Enero al 31 de Diciembre de 2019  
(Miles de pesos)

Concepto	Egresos					Subejercicio 6 = (3 - 4)
	Aprobado	Ampliaciones/ (Reducciones)	Modificado	Devengado	Pagado	
	1	2	3 = (1 + 2)	4	5	
Poder Ejecutivo	33,089.0	468.7	33,557.7	30,767.9	30,645.9	2,789.8
Poder Legislativo						
Poder Judicial						
Órganos Autónomos						
<b>Total del Gasto</b>	<b>33,089.0</b>	<b>468.7</b>	<b>33,557.7</b>	<b>30,767.9</b>	<b>30,645.9</b>	<b>2,789.8</b>

Comisión de Conciliación y Arbitraje Médico del Estado de México  
Estado Analítico del Ejercicio del Presupuesto de Egresos  
Clasificación Administrativa  
Del 1 de Enero al 31 de Diciembre de 2019  
(Miles de Pesos)

Concepto	Egresos					Subejercicio 6 = (3 - 4)
	Aprobado	Ampliaciones/ (Reducciones)	Modificado	Devengado	Pagado	
	1	2	3 = (1 + 2)	4	5	
Entidades Paraestatales y Fideicomisos No Empresariales y No Financieros	33,089.0	468.7	33,557.7	30,767.9	30,645.9	2,789.8
Instituciones Públicas de Seguridad Social						
Entidades Paraestatales Empresariales No Financieras con Participación Estatal Mayoritaria						
Entidades Paraestatales Empresariales Financieras Monetarias con Participación Estatal Mayoritaria						
Entidades Paraestatales Empresariales Financieras No Monetarias con Participación Estatal Mayoritaria						
Fideicomisos Financieros Públicos con Participación Estatal Mayoritaria						
<b>Total del Gasto</b>	<b>33,089.0</b>	<b>468.7</b>	<b>33,557.7</b>	<b>30,767.9</b>	<b>30,645.9</b>	<b>2,789.8</b>

CUENTA PÚBLICA DEL GOBIERNO, ORGANISMOS AUXILIARES Y AUTÓNOMOS DEL ESTADO DE MÉXICO 2019

Comisión de Conciliación y Arbitraje Médico del Estado de México  
Estado Analítico del Ejercicio del Presupuesto de Egresos  
Clasificación Funcional (Finalidad y Función)  
Del 1 de Enero al 31 de Diciembre de 2019  
(Miles de Pesos)

Concepto	Egresos					Subejercicio 6 = (3 - 4)
	Aprobado	Ampliaciones/ (Reducciones)	Modificado	Devengado	Pagado	
	1	2	3 = (1 + 2)	4	5	
<b>Gobierno</b>	33,089.0	130.9	33,219.9	30,430.1	30,308.1	2,789.8
Legislación						
Justicia	31,914.7	130.9	32,045.6	29,380.9	29,263.8	2,664.7
Coordinación de la Política de Gobierno	1,174.3		1,174.3	1,049.2	1,044.3	125.1
Relaciones Exteriores						
Asuntos Financieros y Hacendarios						
Seguridad Nacional						
Asuntos de Orden Público y de Seguridad Interior						
Otros Servicios Generales						
<b>Desarrollo Social</b>	-	-	-	-	-	-
Protección Ambiental						
Vivienda y Servicios a la Comunidad						
Salud						
Recreación, Cultura y Otras Manifestaciones Sociales						
Educación						
Protección Social						
Otros Asuntos Sociales						
<b>Desarrollo Económico</b>	-	-	-	-	-	-
Asuntos Económicos, Comerciales y Laborales en General						
Agropecuaria, Silvicultura, Pesca y Caza						
Combustibles y Energía						
Minería, Manufacturas y Construcción						
Transporte						
Comunicaciones						
Turismo						
Ciencia, Tecnología e Innovación						
Otras Industrias y Otros Asuntos Económicos						
<b>Otras no Clasificadas en Funciones Anteriores</b>	-	337.8	337.8	337.8	337.8	-
Transacciones de la Deuda Pública / Costo Financiero de la Deuda						
Transferencias, Participaciones y Aportaciones entre Diferentes Niveles y Órdenes de Gobierno						
Saneamiento del Sistema Financiero						
Adeudos de Ejercicios Fiscales Anteriores		337.8	337.8	337.8	337.8	
<b>Total del Gasto</b>	<b>33,089.0</b>	<b>468.7</b>	<b>33,557.7</b>	<b>30,767.9</b>	<b>30,645.9</b>	<b>2,789.8</b>

Comisión de Conciliación y Arbitraje Médico del Estado de México  
 Endeudamiento Neto  
 Del 1 de Enero al 31 de Diciembre de 2019  
 (Miles de Pesos)

Identificación de Crédito o Instrumento	Contratación/Colocación	Amortización	Endeudamiento Neto
	A	B	C = A - B
Créditos Bancarios			
			-
			-
			-
			-
			-
			-
Total Créditos Bancarios	-	-	-
Otros Instrumentos de Deuda			
			-
			-
			-
			-
			-
Total Otros Instrumentos de Deuda	-	-	-
TOTAL	-	-	-

Comisión de Conciliación y Arbitraje Médico del Estado de México  
 Intereses de la Deuda  
 Del 1 de Enero al 31 de Diciembre de 2019  
 (Miles de Pesos)

Identificación de Crédito o Instrumento	Devengado	Pagado
Créditos Bancarios		
Total de Intereses de Créditos Bancarios	-	-
Otros Instrumentos de Deuda		
Total de Intereses de Otros Instrumentos de Deuda	-	-
TOTAL	-	-

Comisión de Conciliación y Arbitraje Médico del Estado de México  
EGRESOS POR CAPÍTULO  
(Miles de Pesos)

EGRESOS	PRESUPUESTO 2019				EJERCIDO	VARIACIÓN	
	PREVISTO	ASIGNACIONES Y/O AMPLIACIONES	REDUCCIONES Y/O DISMINUCIONES	TOTAL AUTORIZADO		IMPORTE	%
Servicios Personales	28,792.3	850.8	850.8	28,792.3	26,181.0	2,611.3	9.1
Materiales y Suministros	534.8	113.4	113.4	534.8	528.3	6.5	1.2
Servicios Generales	3,761.9	519.8	388.9	3,892.8	3,720.8	172.0	4.4
Deuda Pública		337.8		337.8	337.8		
<b>T O T A L</b>	<b>33,089.0</b>	<b>1,821.8</b>	<b>1,353.1</b>	<b>33,557.7</b>	<b>30,767.9</b>	<b>2,789.8</b>	<b>8.3</b>

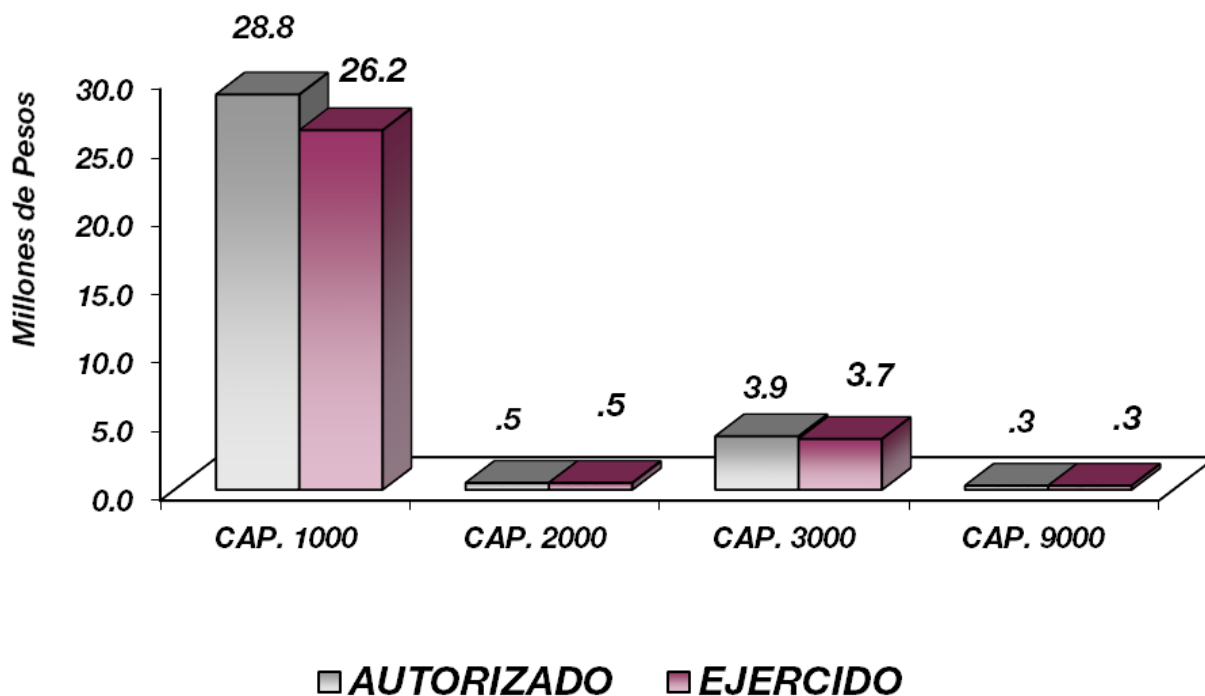

**NOTAS AL PRESUPUESTO DE EGRESOS****EGRESOS**

Se tuvo un presupuesto inicial de 33 millones 89 mil pesos, posteriormente se autorizó ampliaciones netas de más por 468.7 miles de pesos. Obteniendo un autorizado por 33 millones 557.7 miles de pesos, de los cuales al 31 de diciembre de 2019 se ejercieron 30 millones 767.9 miles de pesos, obteniendo una variación de menos por 2 millones 789.8 miles de pesos, equivalente al 8.3 por ciento menos respecto al monto autorizado.

**SERVICIOS PERSONALES**

El presupuesto autorizado inicial de este capítulo fue de 28 millones 792.3 miles de pesos. El importe ejercido al 31 de diciembre de 2019 fue de 26 millones 181 mil pesos, obteniendo un subejercido de 2 millones 611.3 miles de pesos, lo que representó el 9.1 por ciento menos respecto al monto autorizado.

La variación obedece principalmente a las medidas de austeridad, racionalidad y disciplina presupuestal.

**MATERIALES Y SUMINISTROS**

El presupuesto autorizado inicial de este capítulo fue de 534.8 miles de pesos. El importe ejercido al 31 de diciembre de 2019 fue de 528.3 miles de pesos, obteniendo un subejercido de 6.5 miles de pesos, lo que representó el 1.2 por ciento menos respecto al monto autorizado.

La variación obedece principalmente a las medidas de austeridad, racionalidad y disciplina presupuestal.

**SERVICIOS GENERALES**

El presupuesto autorizado inicial de este capítulo fue de 3 millones 761.9 miles de pesos, posteriormente se autorizó ampliaciones por 130.9 miles de pesos. Obteniendo un autorizado por 3 millones 892.8 miles de pesos. El importe ejercido fue de 3 millones 720.8 miles de pesos, obteniendo un subejercido de 172 mil pesos, lo que representó el 4.4 por ciento menos respecto al presupuesto modificado.

**DEUDA PÚBLICA**

Se autorizó una ampliación para el pago de pasivos derivados de erogaciones devengadas y pendientes de ejercicios anteriores por 337.8 miles de pesos. Ejerciéndose en su totalidad.

CUENTA PÚBLICA DEL GOBIERNO, ORGANISMOS AUXILIARES Y AUTÓNOMOS DEL ESTADO DE MÉXICO 2019

INFORMACIÓN PRESUPUESTAL

Comisión de Conciliación y Arbitraje Médico del Estado de México  
EGRESOS POR OBJETO DEL GASTO  
(Miles de Pesos)

CAPÍTULO Y OBJETO DEL GASTO	PRESUPUESTO			2019		VARIACIÓN
	PREVISTO	ASIGNACIONES Y/O AMPLIACIONES	REDUCCIONES Y/O DISMINUCIONES	TOTAL AUTORIZADO	EJERCIDO AL 31 DE DICIEMBRE DE 2019	
<b>SERVICIOS PERSONALES</b>	<b>28,792.3</b>	<b>850.8</b>	<b>850.8</b>	<b>28,792.3</b>	<b>26,181.0</b>	<b>2,611.3</b>
Sueldo Base	12,027.9		830.5	11,197.4	11,110.5	86.9
Prima por Años de Servicio	49.9			49.9	44.2	5.7
Prima Vacacional	777.7	16.5		794.2	705.3	88.9
Aguinaldo	1,872.0	3.4		1,875.4	1,790.0	85.4
Compensación por Retabulación	1,339.9	75.0	6.1	1,408.8	1,408.8	
Gratificación	5,339.8	551.5		5,891.3	4,801.6	1,089.7
Gratificación por Convenio	644.0	13.8	14.2	643.6	639.1	4.5
Gratificación por Productividad	90.3	127.2		217.5	217.1	.4
Aportaciones de Servicio de Salud	1,744.6			1,744.6	1,704.4	40.2
Aportaciones al Sistema Solidario de Reparto	1,508.1			1,508.1	1,264.6	243.5
Aportaciones del Sistema de Capitalización Individual	376.3			376.3	253.9	122.4
Aportaciones para Financiar los Gastos Generales de Administración del ISSEMyM	142.7	6.5		149.2	149.1	.1
Aportaciones para Riesgo de Trabajo	226.2			226.2	219.2	7.0
Seguros y Fianzas	120.0	32.5		152.5	66.3	86.2
Cuotas para Fondo de Retiro	200.9			200.9	162.4	38.5
Seguro de Separación Individualizado	427.1			427.1	375.1	52.0
Otros Gastos Derivados de Convenio	199.2			199.2		199.2
Despensa	433.4	24.4		457.8	447.5	10.3
Reconocimiento a Servidores Públicos	300.0			300.0	31.3	268.7
Estímulos por Puntualidad y Asistencia	972.3			972.3	790.6	181.7
<b>MATERIALES Y SUMINISTROS</b>	<b>534.8</b>	<b>113.4</b>	<b>113.4</b>	<b>534.8</b>	<b>528.3</b>	<b>6.5</b>
Materiales y Útiles de Oficina	130.0		58.5	71.5	69.6	1.9
Enseres de Oficina	8.0	17.3	4.0	21.3	21.3	
Material y Útiles de Imprenta y Reproducción	5.0	.5	5.0	.5	.5	
Materiales y Útiles para el Procesamiento en Equipos y Bienes Informáticos	85.3	13.5	1.1	97.7	97.6	.1
Material y Enseres de Limpieza	34.0	14.5	10.7	37.8	35.8	2.0
Material Eléctrico y Electrónico	5.0	3.8	2.3	6.5	6.3	.2
Material de Señalización	4.0		2.6	1.4	1.4	
Medicinas y Productos Farmacéuticos		.9		.9	.8	.1
Materiales, Accesorios y Suministros Médicos		1.9		1.9	1.9	
Combustibles, Lubricantes y Aditivos	222.5			222.5	220.3	2.2
Vestuario y Uniformes	9.0	34.5	8.0	35.5	35.5	
Prendas de Seguridad y Protección Personal		2.5		2.5	2.5	
Refacciones, Accesorios y Herramientas	8.0		6.3	1.7	1.7	
Refacciones y Accesorios Menores de Edificios		.9		.9	.9	
Refacciones y Accesorios para Equipo de Computo	3.0	4.3	2.5	4.8	4.8	
Refacciones y Accesorios Menores para Equipo de Transporte	11.0	18.8	5.0	24.8	24.8	
Artículos para la Extinción de Incendios	10.0		7.4	2.6	2.6	
<b>SERVICIOS GENERALES</b>	<b>3,761.9</b>	<b>519.8</b>	<b>388.9</b>	<b>3,892.8</b>	<b>3,720.8</b>	<b>172.0</b>
Servicio de Energía Eléctrica	79.2			79.2	74.5	4.7
Servicio de Telefonía Convencional	109.3		3.7	105.6	76.7	28.9
Arrendamiento de Edificios y Locales	1,200.2	130.8	94.6	1,236.4	1,230.1	6.3
Arrendamiento de Maquinaria y Equipo	18.6		18.6			
Asesorías Asociadas a Convenios o Acuerdos	60.9			60.9	35.6	25.3
Servicios de Apoyo Administrativo y Fotocopiado	60.0	7.0		67.0	63.9	3.1
Impresiones de Documentos Oficiales para la Prestación de Servicios Públicos, Identificación, Formatos Administrativos y Fiscal		3.2		3.2	3.2	
Servicios de Impresión de Documentos Oficiales	25.0	15.9		40.9	40.9	
Servicios de Vigilancia	1,032.0	14.9	208.0	838.9	838.9	
Seguros y Fianzas	140.0			140.0	83.3	56.7
Reparación, Mantenimiento e Instalación de Mobiliario y Equipo de Oficina	7.0	.9	6.3	1.6	1.6	
Reparación y Mantenimiento de Vehículos Terrestres, Aéreos y Lacustres	50.0	36.9	5.4	81.5	79.5	2.0
Servicios de Lavandería, Limpieza e Higiene	277.7	148.0		425.7	390.2	35.5
Servicios de Fumigación		2.8		2.8	2.8	
Publicaciones Oficiales y de Información en General para Difusión	12.0			12.0	6.4	5.6
Transportación Aérea		5.1		5.1	5.1	
Gastos de Traslado por Vía Terrestre	7.1		4.2	2.9	1.6	1.3
Viáticos en el País		14.5		14.5	14.3	.2
Otros Impuestos y Derechos	75.0		41.5	33.5	33.5	
Impuesto sobre Erogaciones por Remuneraciones al Trabajo Personal	535.9	139.8		675.7	675.7	
Gastos de Servicios Menores	72.0		6.6	65.4	63.0	2.4
<b>DEUDA PÚBLICA</b>	<b>.0</b>	<b>337.8</b>	<b>.0</b>	<b>337.8</b>	<b>337.8</b>	<b>.0</b>
Por el Ejercicio Inmediato Anterior		337.8		337.8	337.8	
<b>T O T A L</b>	<b>33,089.0</b>	<b>1,821.8</b>	<b>1,353.1</b>	<b>33,557.7</b>	<b>30,767.9</b>	<b>2,789.8</b>



# INFORMACIÓN PROGRAMÁTICA



C C A M E M

Comisión de Conciliación y Arbitraje Médico del Estado de México  
Gasto por Categoría Programática  
Del 1 de Enero al 31 de Diciembre de 2019  
(Miles de Pesos)

Concepto	Egresos					Subejercicio 6=(3 - 4)
	Aprobado	Ampliaciones/ (Reducciones)	Modificado	Devengado	Pagado	
	1	2	3=(1 + 2)	4	5	
<b>Programas</b>	33,089.0	468.7	33,557.7	30,767.9	30,645.9	2,789.8
<b>Subsidios: Sector Social y Privado o Entidades Federativas y Municipios</b>						
Sujetos o Reglas de Operación						
Otros Subsidios						
<b>Desempeño de las Funciones</b>	33,089.0	130.9	33,219.9	30,430.1	30,308.1	2,789.8
Prestación de Servicios Públicos	33,089.0	130.9	33,219.9	30,430.1	30,308.1	2,789.8
Provisión de Bienes Públicos						
Planeación, Seguimiento y Evaluación de Políticas Públicas						
Promoción y Fomento						
Regulación y Supervisión						
Funciones de las Fuerzas Armadas (Únicamente Gobierno Federal)						
Específicos						
Proyectos de Inversión						
<b>Administrativos y de Apoyo</b>	-	-	-	-	-	-
Apoyo al Proceso Presupuestario y para Mejorar la Eficiencia Institucional						
Apoyo a la Función Pública y al Mejoramiento de la Gestión						
Operaciones Ajenas						
<b>Compromisos</b>	-	-	-	-	-	-
Obligaciones de Cumplimiento de Resolución Jurisdiccional						
Desastres Naturales						
<b>Obligaciones</b>	-	-	-	-	-	-
Pensiones y Jubilaciones						
Aportaciones a la Seguridad Social						
Aportaciones a Fondos de Estabilización						
Aportaciones a Fondos de Inversión y Reestructura de Pensiones						
<b>Programa de Gasto Federalizado (Gobierno Federal)</b>	-	-	-	-	-	-
Gasto Federalizado						
<b>Participaciones a Entidades Federativas y Municipios</b>						
<b>Costo Financiero, Deuda o Apoyos a Deudores y Ahorradores de la Banca</b>						
<b>Adeudos de Ejercicios Fiscales Anteriores</b>		337.8	337.8	337.8	337.8	
<b>Total del Gasto</b>	<b>33,089.0</b>	<b>468.7</b>	<b>33,557.7</b>	<b>30,767.9</b>	<b>30,645.9</b>	<b>2,789.8</b>

El Plan de Desarrollo del Estado de México 2017-2023, es un documento que proyecta una visión integral del Estado de México. Reconoce la diversidad política, así como el perfil y la vocación económica y social de cada región y municipio, con la finalidad de establecer estrategias de acción que nos permitan aprovechar las áreas de oportunidad y fomentar el crecimiento de las zonas rurales, urbanas y metropolitanas de la Entidad.

## PILAR SEGURIDAD

Transformación de la Policía y el Sistema de Justicia. La seguridad pública se ha convertido en una exigencia social y centro de debate. Se reconoce que es un derecho humano de todos y cada uno de los habitantes de este país (mujeres, hombres, adolescentes, niñas y niños) y se asume que es obligación y deber del Estado proporcionarla. Está depositada en una serie de estructuras, a las que delega funciones con la finalidad de salvaguardar la integridad y derechos de los personas, así como de preservar la libertad, el orden y la paz social. Diagnóstico: Seguridad con visión ciudadana.

## GOBIERNO CAPAZ Y RESPONSABLE

EL reto de los gobiernos actuales versa sobre la eficacia en solucionar los problemas endémicos que aquejan a las sociedades modernas y uno de los mayores retos es hacerlo con apego al Estado de Derecho, ya que éste aporta las normas y los valores fundamentales que rigen la convivencia social, así como los derechos y obligaciones de los actores sociales y políticos.

Comisión de Conciliación y Arbitraje Médico del Estado de México							
Egresos por Pilar y/o Eje Transversal							
(Miles de Pesos)							
PILAR Y/O EJE TRANSVERSAL	PREVISTO	P R E S U P U E S T O 2 0 1 9		TOTAL AUTORIZADO	EJERCIDO	VARIACIÓN	
		ASIGNACIONES Y/O AMPLIACIONES	REDUCCIONES Y/O DISMINUCIONES			IMPORTE	%
Pilar Seguridad	31,914.7	1,441.7	1,310.8	32,045.6	29,380.9	2,664.7	8.3
Gobierno Capaz y Responsable	1,174.3	380.1	42.3	1,512.1	1,387.0	125.1	8.3
<b>T O T A L</b>	<b>33,089.0</b>	<b>1,821.8</b>	<b>1,353.1</b>	<b>33,557.7</b>	<b>30,767.9</b>	<b>2,789.8</b>	<b>8.3</b>
	=====	=====	=====	=====	=====	=====	=====

CCAMEM

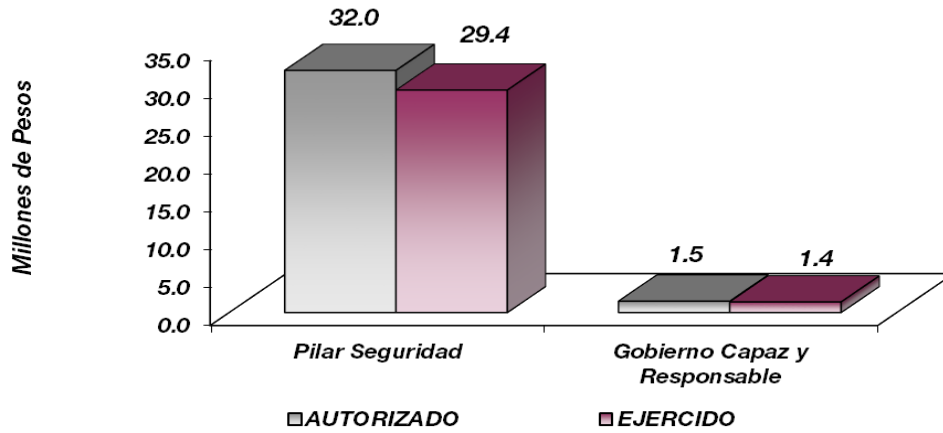

Debido a su competencia el Gobierno Estatal, ha trabajado en el fortalecimiento del sistema de impartición de justicia, mediante la implementación de mecanismos alternativos, para la solución de controversias.

Comisión de Conciliación y Arbitraje Médico del Estado de México							
Egresos por Programa (Miles de Pesos)							
PROGRAMA	PREVISTO	PRESUPUESTO 2019		TOTAL AUTORIZADO	EJERCIDO	VARIACIÓN	
		ASIGNACIONES Y/O AMPLIACIONES	REDUCCIONES Y/O DISMINUCIONES			IMPORTE	%
Desarrollo de la Función Pública y Ética en el Servicio Público	1,174.3	42.3	42.3	1,174.3	1,049.2	125.1	10.7
Procuración de Justicia	31,914.7	1,441.7	1,310.8	32,045.6	29,380.9	2,664.7	8.3
Previsiones para el Pago de Adeudos de Ejecicios Fiscales Anteriores		337.8		337.8	337.8		
<b>TOTAL</b>	<b>33,089.0</b>	<b>1,821.8</b>	<b>1,353.1</b>	<b>33,557.7</b>	<b>30,767.9</b>	<b>2,789.8</b>	<b>8.3</b>

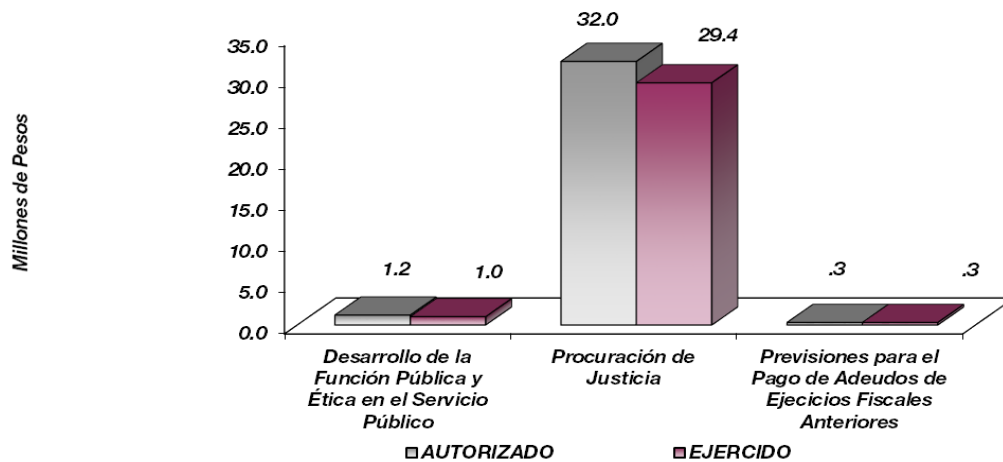

## AVANCE OPERATIVO – PROGRAMÁTICO Y PRESUPUESTAL

### GOBIERNO CAPAZ Y RESPONSABLE

#### DESARROLLO DE LA FUNCIÓN PÚBLICA Y ÉTICA EN EL SERVICIO PÚBLICO

##### 01 03 04 01 01 01 FISCALIZACIÓN, CONTROL Y EVALUACIÓN DE LA GESTIÓN PÚBLICA

###### **Realizar Auditorías**

En este contexto, la Contraloría Interna de la Comisión de Conciliación y Arbitraje Médico del Estado de México, realiza auditorías de carácter Administrativo y Financiero.

La meta programada fue de 4 auditorías, alcanzándose el 100 por ciento de lo proyectado.

###### **Realizar Inspecciones**

Acciones de control administrativo y financiero como arqueos de caja y de formas valoradas, medidas presupuestarias, inventarios, comprobación de gastos, servicios personales, verificar la entrega-recepción de oficinas.

Le meta programada fue de 46 inspecciones, realizando 48 alcanzándose el 104.3 por ciento de lo proyectado.

###### **Participar en reuniones de Órganos de Gobierno y Colegiados**

Consiste en vigilar el desarrollo de las sesiones de los órganos colegiados y reuniones de trabajo y cumplan con lo establecido en las disposiciones normativas.

Le meta programada fue de 24 reuniones alcanzándose el 100 por ciento de lo proyectado.

###### **Testificación**

Participar en testificaciones con el propósito de asegurarse que los actos administrativos se realicen conforme a la normatividad vigente.

Le meta programada fue de 20 testificaciones alcanzándose el 100 por ciento de lo proyectado.

## **PILAR SEGURIDAD**

Los gobiernos tienen como obligación impulsar una política social, para que sus gobernados tengan en primera instancia, acceso a la salud y a la educación. La política social de los próximos años estará determinada en gran medida por los efectos de la transición demográfica. Por ello, se plantea como objetivo desarrollar una política demográfica para una sociedad en expansión.

El objetivo del tema estructural Salud y Seguridad Social, es garantizar la cobertura total con calidad suficiente y oportunidad.

## **PROCURACIÓN DE JUSTICIA**

Los proyectos con que cuenta el Organismo, tienen como prioridad la difusión de los derechos y obligaciones de médicos y usuarios mediante la adecuada solución de conflictos que se presenten entre los mismos, tutelando primordialmente el derecho a la salud.

### **01 02 02 01 04 01 DERECHOS DE MÉDICOS Y USUARIOS**

Con el fin de brindar la asesoría médico-legal e información a los usuarios y prestadores de servicios médicos sobre sus derechos y obligaciones en la materia, se obtuvieron los resultados siguientes:

#### **Realización de Simposium**

Se realizó el simposium programado alcanzando el 100 por ciento de lo proyectado.

#### **Realización de Conferencias**

Consiste en ofrecer pláticas y/o conferencias referentes a los servicios que brinda la CCAMEM, así como a temas relacionados con la calidad en la práctica médica.

Dentro de esta acción se programaron 84 conferencias, alcanzando el 100 por ciento de lo proyectado.

#### **Realización de Asesorías**

Las cuales pueden llevarse a cabo en forma personal o telefónica y consiste en proporcionar al usuario y al prestador del servicio médico información y orientación respecto a los servicios que presta la CCAMEM, los derechos y obligaciones de médicos y usuarios, así como ofrecerle acceso a las instancias de salud.

Dentro de esta acción se programaron un mil 600 asesorías, de las cuales se lograron un mil 537 lo que representó un 96.1 por ciento de lo proyectado.

### **Realización de Cursos**

Consiste en ofrecer cursos referentes a los servicios que brinda el Organismo. En cuanto a esta acción, se programó 77 alcanzado el 100 por ciento de lo proyectado.

### **Orientaciones**

Consiste en ofrecer orientaciones referentes a los servicios que brinda el Organismo. En cuanto a esta acción, se programó 738 realizando 805 que representa el 109.1 por ciento de lo proyectado.

### **Pláticas**

Consiste en ofrecer pláticas referentes a los servicios que brinda el Organismo. En cuanto a esta acción se programó un mil 898 alcanzando el 100 por ciento de lo proyectado.

## **01 02 02 01 04 02 RESOLUCIÓN DE CONTROVERSIAS DE SERVICIOS MÉDICOS**

En la tarea de llevar a cabo acciones tendientes a la conciliación entre los involucrados y a contribuir en la solución de los conflictos suscitados entre los usuarios y los prestadores de servicios médicos, se obtuvieron los resultados siguientes:

### **Realización Gestión Inmediata**

Consiste en intervenir para que las partes en conflicto usuario y prestador de servicio terminen de común acuerdo procurando la solución inmediata de quejas por trámites, falta de atención, negación o retardo injustificado del servicio, a través de la comunicación directa con las autoridades correspondientes.

En cuanto a esta acción, se programó una meta de 322 gestiones, alcanzándose 346, lo que representó el 107.5 por ciento respecto a lo proyectado.

### **Realización Convenios de Conciliación**

Es el proceso mediante el cual las partes en conflicto usuarios-prestador del servicio de salud), presentan los elementos que aclaran los acontecimientos y acuerdan una resolución, emitiendo esta Comisión el Convenio que permita satisfacer las pretensiones del quejoso de acuerdo con los intereses del prestador del servicio.



Respecto a esta meta se programó una meta de 62 convenios, lográndose cumplir con 65 lo que representó el 104.8 por ciento de lo proyectado.

#### **Realización Opiniones Técnico Médicas**

Con el fin de eficientar la procuración de justicia en el rubro de hechos que se pudiesen considerar como faltas administrativas o delitos en la prestación de los servicios de salud, esta Comisión emite Opiniones Técnico-Médicas para que en forma imparcial y apegadas en la legislación establecida en la materia, se resuelvan los conflictos derivados de la prestación de los servicios médicos.

Dentro de esta acción fueron programadas 21, logrando cumplir con 20 lo que representa el 95.2 por ciento de lo proyectado.

#### **01 02 02 01 04 03 TUTELAR EL DERECHO A LA SALUD**

##### **Emisión de Peritajes**

Consiste en elaborar el dictamen colegiado institucional, derivado de los convenios de colaboración con las instituciones de procuración y administración de justicia para auxiliar y esclarecer los puntos técnico-médicos que se desprenden de un conflicto entre el usuario y el prestador del servicio de salud.

La meta programada fue de 111 peritajes, alcanzándose 88, lo que representó el 79.3 por ciento respecto a lo proyectado.

##### **Remisión de Quejas a Otras Instancias**

Le meta programada fue de 13 quejas remitidas, de las cuales se lograron 6, lo que representó el 46.2 por ciento de lo proyectado.

CUENTA PÚBLICA DEL GOBIERNO, ORGANISMOS AUXILIARES Y AUTÓNOMOS DEL ESTADO DE MÉXICO 2019

Comisión de Conciliación y Arbitraje Médico del Estado de México													
AVANCE OPERATIVO - PROGRAMÁTICO Y PRESUPUESTAL													
ENERO - DICIEMBRE DE 2019													
M E T A S													
PRESUPUESTO 2019 (Miles de Pesos)													
FIN	FUN	SF	PP	SP	Pr	DESCRIPCIÓN	UNIDAD DE MEDIDA	PROGRAMADO	ALCANZADO	AVANCE %	AUTORIZADO ANUAL	EJERCIDO AL 31 DE DICIEMBRE DE 2019	%
<b>GOBIERNO</b>													
<b>GOBIERNO CAPAZ Y RESPONSABLE</b>													
<b>DESARROLLO DE LA FUNCIÓN PÚBLICA Y ÉTICA EN EL SERVICIO PÚBLICO</b>													
01	03	04	01	01	01	<b>FISCALIZACIÓN. CONTROL Y EVALUACIÓN</b>					1,174.3	1,049.2	89.3
						Realizar auditorias, con el propósito de verificar el cumplimiento del marco normativo que regula el funcionamiento de las dependencias y organismos auxiliares del Ejecutivo Estatal y los Ayuntamientos.	Auditoria	4	4	100.0			
						Participación del órgano de control interno en reuniones que por mandato legal o disposición administrativa así lo requiera.	Reunión	24	24	100.0			
						Realizar inspecciones a rubros específicos en las dependencias, organismos auxiliares del Ejecutivo Estatal y en su caso Ayuntamientos, con el propósito de constatar el cumplimiento del marco normativo que lo regula.	Inspección	46	48	104.3			
						Participar en testificaciones con el propósito de asegurarse que los actos administrativos se realicen conforme a la normatividad vigente.	Testificación	20	20	100.0			
<b>GOBIERNO</b>													
<b>PILAR SEGURIDAD</b>													
<b>PROCURACIÓN DE JUSTICIA</b>													
01	02	02	01	04	01	<b>DERECHOS DE MÉDICOS Y USUARIOS</b>					9,680.7	8,892.6	91.9
						Realización de simposium.	Simposium	1	1	100.0			
						Inpartición de conferencias.	Conferencia	84	84	100.0			
						Realización de asesorías.	Asesoría	1600	1537	96.1			
						Realización de cursos.	Curso	77	77	100.0			
						Realización de orientaciones.	Usuario	738	805	109.1			
						Realización de pláticas.	Usuario	1898	1898	100.0			
01	02	02	01	04	02	<b>RESOLUCIÓN DE CONTROVERSIAS DE SERVICIOS</b>					17,346.2	15,881.9	91.6
						Realización de gestiones inmediatas.	Gestión	322	346	107.5			
						Realización de conciliaciones.	Conciliación	62	65	104.8			
						Realización de opiniones técnico médicas.	Documento	21	20	95.2			
01	02	02	01	04	03	<b>TUTELAR EL DERECHO A LA SALUD</b>					5,018.7	4,606.4	91.8
						Emisión de peritajes.	Peritaje	111	88	79.3			
						Remisión de quejas a otras instancias.	Queja	13	6	46.2			
<b>OTRAS NO CLASIFICADAS EN FUNCIONES ANTERIORES</b>													
<b>GOBIERNO CAPAZ Y RESPONSABLE</b>													
<b>PREVISIONES PARA EL PAGO DE ADEUDOS DE</b>													
04	04	01	01	01	01	<b>PASIVOS DERIVADOS DE EROGACIONES</b>					337.8	337.8	100.0
						Registros de pagos de adeudos de ejercicios fiscales anteriores.	Documento	1	1	100.0			
<b>T O T A L</b>													
											<b>33,657.7</b>	<b>30,767.9</b>	<b>91.7</b>
											-----	-----	

# ANEXOS ESTABLECIDOS EN DIFERENTES ORDENAMIENTOS



Relación de Bienes Muebles que Componen el Patrimonio  
 Cuenta Pública al 31 de Diciembre de 2019  
 (Miles de Pesos)

Ente Público: Comisión de Conciliación y Arbitraje Médico del Estado de México

Código	Descripción de Bienes Muebles	Valor en Libros
	Equipo de Transporte	1,460.1
	Mobiliario y Equipo de Oficina	627.1
	Equipo de Cómputo	499.4
	Equipo de Comunicación	22.8
	<b>T O T A L</b>	<b>2,609.4</b>

Relación de Bienes Inmuebles que Componen el Patrimonio  
Cuenta Pública 2019  
(Miles de Pesos)

Ente Público: Comisión de Conciliación y Arbitraje Médico del Estado de México

Código	Descripción de Bienes Inmuebles	* Valor en Libros
<b>NO APLICA</b>		
TOTAL		.0

Comisión de Conciliación y Arbitraje Médico del Estado de México  
 Cuenta Pública 2019  
 Relación de Cuentas Bancarias Productivas Específicas

Fondo, Programa o Convenio	Datos de la Cuenta Bancaria	
	Institución Bancaria	Número de Cuentas *
Transferencias Estatales, Proveedores, Pagos de Impuestos	HSBC	235





FORMATOS PARA EL CUMPLIMIENTO DE LA  
LEY DE DISCIPLINA FINANCIERA DE LAS  
ENTIDADES FEDERATIVAS Y LOS MUNICIPIOS



CCAMEM

Comisión de Conciliación y Arbitraje Médico del Estado de México					
Estado de Situación Financiera Detallado - LDF					
Al 31 de Diciembre de 2018 y 2019					
(CIFRAS EN MILES DE PESOS)					
Concepto	2019	2018	Concepto	2019	2018
<b>ACTIVO</b>			<b>PASIVO</b>		
<b>Activo Circulante</b>			<b>Activo Circulante</b>		
<b>a. Efectivo y Equivalentes (a=a1+a2+a3+a4+a5+a6+a7)</b>	<b>927.4</b>	<b>1,867.8</b>	<b>a. Cuentas por Pagar a Corto Plazo (a=a1+a2+a3+a4+a5+a6+a7+a8+a9)</b>	<b>366.7</b>	<b>337.8</b>
a1) Efectivo		5.0	a1) Servicios Personales por Pagar a Corto Plazo		
a2) Bancos/Tesorería	927.4	1,862.8	a2) Proveedores por Pagar a Corto Plazo		
a3) Bancos/Dependencias y Otros			a3) Contratistas por Obras Públicas por Pagar a Corto Plazo		
a4) Inversiones Temporales (Hasta 3 Meses)			a4) Participaciones y Aportaciones por Pagar a Corto Plazo		
a5) Fondos con Afectación Específica			a5) Transferencias Otorgadas por Pagar a Corto Plazo		
a6) Depósitos de Fondos de Terceros en Garantía y/o Administración			a6) Intereses, Comisiones y Otros Gastos de la Deuda Pública por Pagar a Corto Plazo		
a7) Otros Efectivos y Equivalentes			a7) Retenciones y Contribuciones por Pagar a Corto Plazo		
<b>b. Derechos a Recibir Efectivo o Equivalentes (b=b1+b2+b3+b4+b5+b6+b7)</b>	<b>0.0</b>	<b>598.1</b>	a8) Devoluciones de la Ley de Ingresos por Pagar a Corto Plazo		
b1) Inversiones Financieras a Corto Plazo			a9) Otras Cuentas por Pagar a Corto Plazo	366.7	337.8
b2) Cuentas por Cobrar a Corto Plazo		597.9	<b>b. Documentos por Pagar a Corto Plazo (b=b1+b2+b3)</b>	<b>0.0</b>	<b>0.0</b>
b3) Deudores Diversos por Cobrar a Corto Plazo		0.2	b1) Documentos Comerciales por Pagar a Corto Plazo		
b4) Ingresos por Recuperar a Corto Plazo			b2) Documentos con Contratistas por Obras Públicas por Pagar a Corto Plazo		
b5) Deudores por Anticipos de la Tesorería a Corto Plazo			b3) Otros Documentos por Pagar a Corto Plazo		
b6) Préstamos Otorgados a Corto Plazo			<b>c. Porción a Corto Plazo de la Deuda Pública a Largo Plazo (c=c1+c2)</b>	<b>0.0</b>	<b>0.0</b>
b7) Otros Derechos a Recibir Efectivo o Equivalentes a Corto Plazo			c1) Porción a Corto Plazo de la Deuda Pública		
<b>c. Derechos a Recibir Bienes o Servicios (c=c1+c2+c3+c4+c5)</b>	<b>0.0</b>	<b>0.0</b>	c2) Porción a Corto Plazo de Arrendamiento Financiero		
c1) Anticipo a Proveedores por Adquisición de Bienes y Prestación de Servicios a Corto Plazo			d. Títulos y Valores a Corto Plazo		
c2) Anticipo a Proveedores por Adquisición de Bienes Inmuebles y Muebles a Corto Plazo			<b>e. Pasivos Diferidos a Corto Plazo (e=e1+e2+e3)</b>	<b>0.0</b>	<b>0.0</b>
c3) Anticipo a Proveedores por Adquisición de Bienes Intangibles a Corto Plazo			e1) Ingresos Cobrados por Adelantado a Corto Plazo		
c4) Anticipo a Contratistas por Obras Públicas a Corto Plazo			e2) Intereses Cobrados por Adelantado a Corto Plazo		
c5) Otros Derechos a Recibir Bienes o Servicios a Corto Plazo			e3) Otros Pasivos Diferidos a Corto Plazo		
<b>d. Inventarios (d=d1+d2+d3+d4+d5)</b>	<b>0.0</b>	<b>0.0</b>	<b>f. Fondos y Bienes de Terceros en Garantía y/o Administración a Corto Plazo (f=f1+f2+f3+f4+f5+f6)</b>	<b>0.0</b>	<b>0.0</b>
d1) Inventario de Mercancías para Venta			f1) Fondos en Garantía a Corto Plazo		
d2) Inventario de Mercancías Terminadas			f2) Fondos en Administración a Corto Plazo		
d3) Inventario de Mercancías en Proceso de Elaboración			f3) Fondos Contingentes a Corto Plazo		
d4) Inventario de Materias Primas, Materiales y Suministros para Producción			f4) Fondos de Fideicomisos, Mandatos y Contratos Análogos a Corto Plazo		
d5) Bienes en Tránsito			f5) Otros Fondos de Terceros en Garantía y/o Administración a Corto Plazo		
<b>e. Almacenes</b>			f6) Valores y Bienes en Garantía a Corto Plazo		
<b>f. Estimación por Pérdida o Deterioro de Activos Circulantes (f=f1+f2)</b>	<b>0.0</b>	<b>0.0</b>	<b>g. Provisiones a Corto Plazo (g=g1+g2+g3)</b>	<b>0.0</b>	<b>0.0</b>
f1) Estimación para Cuentas Incobrables por Derechos a Recibir Efectivo o Equivalentes			g1) Provisión para Demandas y Juicios a Corto Plazo		
f2) Estimación por Deterioro de Inventarios			g2) Provisión para Contingencias a Corto Plazo		
<b>g. Otros Activos Circulantes (g=g1+g2+g3+g4)</b>	<b>0.0</b>	<b>0.0</b>	g3) Otras Provisiones a Corto Plazo		
g1) Valores en Garantía			<b>h. Otros Pasivos a Corto Plazo (h=h1+h2+h3)</b>	<b>0.0</b>	<b>0.0</b>
g2) Bienes en Garantía (Excluye Depósitos de Fondos)			h1) Ingresos por Clasificar		
g3) Bienes Derivados de Embargos, Decomisos, Aseguramientos y Dación en Pago			h2) Reaudación por Participar		
g4) Adquisición con Fondos de Terceros			h3) Otros Pasivos Circulantes		
<b>IA. Total de Activos Circulantes (IA = a + b + c + d + e + f + g)</b>	<b>927.4</b>	<b>2,465.9</b>	<b>IIA. Total de Pasivos Circulantes (IIA = a + b + c + d + e + f + g + h)</b>	<b>366.7</b>	<b>337.8</b>
<b>Activo No Circulante</b>			<b>Pasivo No Circulante</b>		
a. Inversiones Financieras a Largo Plazo			a. Cuentas por Pagar a Largo Plazo		
b. Derechos a Recibir Efectivo o Equivalentes a Largo Plazo			b. Documentos por Pagar a Largo Plazo		
c. Bienes Inmuebles, Infraestructura y Construcciones en Proceso			c. Deuda Pública a Largo Plazo		
d. Bienes Muebles	2,609.4	2,733.4	d. Pasivos Diferidos a Largo Plazo		
e. Activos Intangibles			e. Fondos y Bienes de Terceros en Garantía y/o en Administración a Largo Plazo		
f. Depreciación, Deterioro y Amortización Acumulada de Bienes	-1,347.7	-1,179.6	f. Provisiones a Largo Plazo		
g. Activos Diferidos			<b>IIIB. Total de Pasivos No Circulantes (IIIB = a + b + c + d + e + f)</b>	<b>0.0</b>	<b>0.0</b>
h. Estimación por Pérdida o Deterioro de Activos no Circulantes			<b>II. Total del Pasivo (II = IIA + IIIB)</b>	<b>366.7</b>	<b>337.8</b>
i. Otros Activos no Circulantes			<b>HACIENDA PÚBLICA/PATRIMONIO</b>		
<b>IB. Total de Activos No Circulantes (IB = a + b + c + d + e + f + g + h + i)</b>	<b>1,261.7</b>	<b>1,553.8</b>	<b>IIIA. Hacienda Pública/Patrimonio Contribuido (IIIA = a + b + c)</b>	<b>559.8</b>	<b>559.8</b>
<b>I. Total del Activo (I = IA + IB)</b>	<b>2,189.1</b>	<b>4,019.7</b>	a. Aportaciones	559.8	559.8
			b. Donaciones de Capital		
			c. Actualización de la Hacienda Pública/Patrimonio		
			<b>IIIB. Hacienda Pública/Patrimonio Generado (IIIB = a + b + c + d + e)</b>	<b>1,262.6</b>	<b>3,122.1</b>
			a. Resultados del Ejercicio (Ahorro/ Desahorro)	-1,855.0	2,072.8
			b. Resultados de Ejercicios Anteriores	3,116.4	1,048.1
			c. Revalúos	1.2	1.2
			d. Reservas		
			e. Rectificaciones de Resultados de Ejercicios Anteriores		
			<b>IIIC. Exceso o Insuficiencia en la Actualización de la Hacienda Pública/Patrimonio (IIIC = a + b)</b>	<b>0.0</b>	<b>0.0</b>
			a. Resultado por Posición Monetaria		
			b. Resultado por Tenencia de Activos no Monetarios		
			<b>III. Total Hacienda Pública/Patrimonio (III = IIIA + IIIB + IIIC)</b>	<b>1,822.4</b>	<b>3,681.9</b>
			<b>IV. Total del Pasivo y Hacienda Pública/Patrimonio (IV = II + III)</b>	<b>2,189.1</b>	<b>4,019.7</b>

CUENTA PÚBLICA DEL GOBIERNO, ORGANISMOS AUXILIARES Y AUTÓNOMOS DEL ESTADO DE MÉXICO 2019

Comisión de Conciliación y Arbitraje Médico del Estado de México Informe Analítico de la Deuda Pública y Otros Pasivos - LDF Al 31 de Diciembre de 2018 y 2019							
Denominación de la Deuda Pública y Otros Pasivos (c)	Saldo al 31 de diciembre de 2018 (d)	Disposiciones del Periodo (e)	Amortizaciones del Periodo (f)	Revaluaciones, Reclasificaciones y Otros Ajustes (g)	Saldo Final del Periodo (h) h=d+e-f+g	Pago de Intereses del Periodo (i)	Pago de Comisiones y demás Costos Asociados Durante el Periodo (j)
<b>1. Deuda Pública (1=A+B)</b>	0.0	0.0	0.0	0.0	0.0	0.0	
<b>A. Corto Plazo (A=a1+a2+a3)</b>	0.0	0.0	0.0	0.0	0.0	0.0	
a1) Instituciones de Crédito							
a2) Títulos y Valores							
a3) Arrendamientos Financieros							
<b>B. Largo Plazo (B=b1+b2+b3)</b>	0.0	0.0	0.0	0.0	0.0	0.0	
b1) Instituciones de Crédito							
b2) Títulos y Valores							
b3) Arrendamientos Financieros							
<b>2. Otros Pasivos</b>	337.8				366.7		
<b>3. Total de la Deuda Pública y Otros Pasivos (3=1+2)</b>	337.8	0.0	0.0	0.0	366.7		
<b>4. Deuda Contingente 1 (Informativo)</b>	0.0	0.0	0.0	0.0	0.0	0.0	
A. Deuda Contingente 1							
B. Deuda Contingente 2							
C. Deuda Contingente XX							
<b>5. Valor de Instrumentos Bono Cupón Cero 2 (Informativo)</b>	0.0	0.0	0.0	0.0	0.0	0.0	
A. Instrumento Bono Cupón Cero 1							
B. Instrumento Bono Cupón Cero 2							
C. Instrumento Bono Cupón Cero XX							

1 Se refiere a cualquier Financiamiento sin fuente o garantía de pago definida, que sea asumida de manera solidaria o subsidiaria por las Entidades Federativas con sus Municipios, organismos descentralizados y empresas de participación estatal mayoritaria y fideicomisos, locales o municipales, y por los Municipios con sus respectivos organismos descentralizados y empresas de participación municipal mayoritaria.  
2 Se refiere al valor del Bono Cupón Cero que respalda el pago de los créditos asociados al mismo (Activo).

Obligaciones a Corto Plazo (k)	Monto Contratado (l)	Plazo Pactado (m)	Tasa de Interés (n)	Comisiones y Costos Relacionados (o)	Tasa Efectiva (p)
<b>6. Obligaciones a Corto Plazo (Informativo)</b>					
A. Crédito 1					
B. Crédito 2					
C. Crédito XX					

CCAMEM

Comisión de Conciliación y Arbitraje Médico del Estado de México										
Informe Analítico de Obligaciones Diferentes de Financiamientos – LDF										
Al 31 de Diciembre de 2019										
(MILES DE PESOS)										
Denominación de las Obligaciones Diferentes de Financiamiento (c)	Fecha del Contrato (d)	Fecha de Inicio de Operación del Proyecto (e)	Fecha de Vencimiento (f)	Monto de la Inversión Pactado (g)	Plazo Pactado (h)	Monto Promedio Mensual del Pago de la Contraprestación (i)	Monto Promedio Mensual del Pago de la Contraprestación Correspondiente al Pago de Inversión (j)	Monto Pagado de la Inversión al 31 de Diciembre de 2019 (k)	Monto Pagado de la Inversión Actualizado al 31 de Diciembre de 2019 (l)	Saldo Pendiente por Pagar de la Inversión al 31 de Diciembre de 2019 (m = g - l)
<b>A. Asociaciones Público Privadas (APP's)</b> <b>(A=a+b+c+d)</b>				0.0		0.0	0.0			0.0
a) APP 1										0.0
b) APP 2										0.0
c) APP 3										0.0
d) APP XX										0.0
<b>B. Otros Instrumentos (B=a+b+c+d)</b>				0.0		0.0	0.0			0.0
a) Otro Instrumento 1										0.0
b) Otro Instrumento 2										0.0
c) Otro Instrumento 3										0.0
d) Otro Instrumento XX										0.0
<b>C. Total de Obligaciones Diferentes de Financiamiento (C=A+B)</b>				0.0		0.0	0.0			0.0

**Comisión de Conciliación y Arbitraje Médico del Estado de México**  
**Balance Presupuestario - LDF**  
**Del 1 de Enero al 31 de Diciembre de 2019**  
**(Miles de Pesos)**

Concepto	Estimado / Aprobado	Devengado	Recaudado / Pagado
<b>A. Ingresos Totales (A = A1+A2+A3)</b>	<b>33,089.0</b>	<b>31,361.9</b>	<b>31,361.9</b>
A1. Ingresos de Libre Disposición	33,089.0	30,995.2	30,995.2
A2. Transferencias Federales Etiquetadas			
A3. Financiamiento Neto		366.7	366.7
<b>B. Egresos Presupuestarios<sup>1</sup> (B = B1+B2)</b>	<b>33,089.0</b>	<b>30,767.9</b>	<b>30,645.9</b>
B1. Gasto No Etiquetado (sin incluir Amortización de la Deuda Pública)	33,089.0	30,767.9	30,645.9
B2. Gasto Etiquetado (sin incluir Amortización de la Deuda Pública)			
<b>C. Remanentes del Ejercicio Anterior (C = C1 + C2)</b>		<b>0.0</b>	<b>0.0</b>
C1. Remanentes de Ingresos de Libre Disposición Aplicados en el Periodo			
C2. Remanentes de Transferencias Federales Etiquetadas Aplicados en el Periodo			
<b>I. Balance Presupuestario (I = A - B + C)</b>	<b>0.0</b>	<b>594.0</b>	<b>716.0</b>
<b>II. Balance Presupuestario sin Financiamiento Neto (II = I - A3)</b>	<b>0.0</b>	<b>227.3</b>	<b>349.3</b>
<b>III. Balance Presupuestario sin Financiamiento Neto y sin Remanentes del Ejercicio Anterior (III = II - C)</b>	<b>0.0</b>	<b>227.3</b>	<b>349.3</b>

Concepto	Aprobado	Devengado	Pagado
<b>E. Intereses, Comisiones y Gastos de la Deuda (E = E1+E2)</b>	<b>0.0</b>	<b>0.0</b>	<b>0.0</b>
E1. Intereses, Comisiones y Gastos de la Deuda con Gasto No Etiquetado			
E2. Intereses, Comisiones y Gastos de la Deuda con Gasto Etiquetado			
<b>IV. Balance Primario (IV = III + E)</b>	<b>0.0</b>	<b>227.3</b>	<b>349.3</b>

Concepto	Estimado/ Aprobado	Devengado	Recaudado / Pagado
<b>F. Financiamiento (F = F1 + F2)</b>	<b>0.0</b>	<b>0.0</b>	<b>0.0</b>
F1. Financiamiento con Fuente de Pago de Ingresos de Libre Disposición			
F2. Financiamiento con Fuente de Pago de Transferencias Federales Etiquetadas			
<b>G. Amortización de la Deuda (G = G1 + G2)</b>	<b>0.0</b>	<b>0.0</b>	<b>0.0</b>
G1. Amortización de la Deuda Pública con Gasto No Etiquetado			
G2. Amortización de la Deuda Pública con Gasto Etiquetado			
<b>A3. Financiamiento Neto (A3 = F - G)</b>	<b>0.0</b>	<b>0.0</b>	<b>0.0</b>

Concepto	Estimado/ Aprobado	Devengado	Recaudado / Pagado
A1. Ingresos de Libre Disposición	33,089.0	30,995.2	30,995.2
<b>A3.1 Financiamiento Neto con Fuente de Pago de Ingresos de Libre Disposición (A3.1 = F1 - G1)</b>	<b>0.0</b>	<b>366.7</b>	<b>366.7</b>
F1. Financiamiento con Fuente de Pago de Ingresos de Libre Disposición		366.7	366.7
G1. Amortización de la Deuda Pública con Gasto No Etiquetado			
B1. Gasto No Etiquetado (sin incluir Amortización de la Deuda Pública)	33,089.0	30,767.9	30,645.9
C1. Remanentes de Ingresos de Libre Disposición Aplicados en el Periodo			
<b>V. Balance Presupuestario de Recursos Disponibles (V = A1 + A3.1 - B1 + C1)</b>	<b>0.0</b>	<b>594.0</b>	<b>716.0</b>
<b>VI. Balance Presupuestario de Recursos Disponibles sin Financiamiento Neto (VI = V - A3.1)</b>	<b>0.0</b>	<b>227.3</b>	<b>349.3</b>

Concepto	Estimado/ Aprobado	Devengado	Recaudado / Pagado
A2. Transferencias Federales Etiquetadas			
<b>A3.2 Financiamiento Neto con Fuente de Pago de Transferencias Federales Etiquetadas (A3.2 = F2 - G2)</b>	<b>0.0</b>	<b>0.0</b>	<b>0.0</b>
F2. Financiamiento con Fuente de Pago de Transferencias Federales Etiquetadas			
G2. Amortización de la Deuda Pública con Gasto Etiquetado			
B2. Gasto Etiquetado (sin incluir Amortización de la Deuda Pública)			
C2. Remanentes de Transferencias Federales Etiquetadas Aplicados en el Periodo			
<b>VII. Balance Presupuestario de Recursos Etiquetados (VII = A2 + A3.2 - B2 + C2)</b>	<b>0.0</b>	<b>0.0</b>	<b>0.0</b>
<b>VIII. Balance Presupuestario de Recursos Etiquetados sin Financiamiento Neto (VIII = VII - A3.2)</b>	<b>0.0</b>	<b>0.0</b>	<b>0.0</b>

C C A M E M

Comisión de Conciliación y Arbitraje Médico del Estado de México						
Estado Analítico de Ingresos Detallado - LDF						
Del 1 de Enero al 31 de Diciembre de 2019						
(MILES DE PESOS)						
Concepto	Ingreso					Diferencia
	Estimado	Ampliaciones/ (Reducciones)	Modificado	Devengado	Recaudado	
<b>Ingresos de Libre Disposición</b>						
A. Impuestos						
B. Cuotas y Aportaciones de Seguridad Social						
C. Contribuciones de Mejoras						
D. Derechos						
E. Productos						
F. Aprovechamientos						
G. Ingresos por Ventas de Bienes y Servicios				1.3	1.3	-1.3
<b>H. Participaciones</b>	0.0	0.0	0.0	0.0	0.0	0.0
<b>(H=h1+h2+h3+h4+h5+h6+h7+h8+h9+h10+h11)</b>						
h1) Fondo General de Participaciones						
h2) Fondo de Fomento Municipal						
h3) Fondo de Fiscalización y Recaudación						
h4) Fondo de Compensación						
h5) Fondo de Extracción de Hidrocarburos						
h6) Impuesto Especial Sobre Producción y Servicios						
h7) 0.136% de la Recaudación Federal Participable						
h8) 3.17% Sobre Extracción de Petróleo						
h9) Gasolinas y Diésel						
h10) Fondo del Impuesto Sobre la Renta						
h11) Fondo de Estabilización de los Ingresos de las Entidades Federativas						
I. Incentivos Derivados de la Colaboración Fiscal (I=i1+i2+i3+i4+i5)	0.0	0.0	0.0	0.0	0.0	0.0
i1) Tenencia o Uso de Vehículos						
i2) Fondo de Compensación ISAN						
i3) Impuesto Sobre Automóviles Nuevos						
i4) Fondo de Compensación de Repecos-Intermedios						
i5) Otros Incentivos Económicos						
J. Transferencias	33,089.0	130.9	33,219.9	30,993.9	30,993.9	2,226.0
K. Convenios	0.0	0.0	0.0	0.0	0.0	0.0
k1) Otros Convenios y Subsidios						
L. Otros Ingresos de Libre Disposición (L=l1+l2)	0.0	0.0	0.0	0.0	0.0	0.0
l1) Participaciones en Ingresos Locales						
l2) Otros Ingresos de Libre Disposición						
<b>I. Total de Ingresos de Libre Disposición</b> <b>(I=A+B+C+D+E+F+G+H+I+J+K+L)</b>	<b>33,089.0</b>	<b>130.9</b>	<b>33,219.9</b>	<b>30,995.2</b>	<b>30,995.2</b>	<b>2,224.7</b>
<b>Ingresos Excedentes de Ingresos de Libre Disposición</b>						
<b>Transferencias Federales Etiquetadas</b>						
<b>A. Aportaciones (A=a1+a2+a3+a4+a5+a6+a7+a8)</b>	0.0	0.0	0.0	0.0	0.0	0.0
a1) Fondo de Aportaciones para la Nómina Educativa y Gasto Operativo						
a2) Fondo de Aportaciones para los Servicios de Salud						
a3) Fondo de Aportaciones para la Infraestructura Social						
a4) Fondo de Aportaciones para el Fortalecimiento de los Municipios y de las Demarcaciones Territoriales del Distrito Federal						
a5) Fondo de Aportaciones Múltiples						
a6) Fondo de Aportaciones para la Educación Tecnológica y de Adultos						
a7) Fondo de Aportaciones para la Seguridad Pública de los Estados y del Distrito Federal						
a8) Fondo de Aportaciones para el Fortalecimiento de las Entidades Federativas						
<b>B. Convenios (B=b1+b2+b3+b4)</b>	0.0	0.0	0.0	0.0	0.0	0.0
b1) Convenios de Protección Social en Salud						
b2) Convenios de Descentralización						
b3) Convenios de Reasignación						
b4) Otros Convenios y Subsidios						
<b>C. Fondos Distintos de Aportaciones (C=c1+c2)</b>	0.0	0.0	0.0	0.0	0.0	0.0
c1) Fondo para Entidades Federativas y Municipios Productores de Hidrocarburos						
c2) Fondo Minero						
D. Transferencias, Subsidios y Subvenciones, y Pensiones y Jubilaciones						
E. Otras Transferencias Federales Etiquetadas						
<b>II. Total de Transferencias Federales Etiquetadas (II = A + B + C + D + E)</b>	<b>0.0</b>	<b>0.0</b>	<b>0.0</b>	<b>0.0</b>	<b>0.0</b>	<b>0.0</b>
<b>III. Ingresos Derivados de Financiamientos (III = A)</b>	<b>0.0</b>	<b>337.8</b>	<b>337.8</b>	<b>366.7</b>	<b>366.7</b>	<b>-28.9</b>
A. Ingresos Derivados de Financiamientos		337.8	337.8	366.7	366.7	-28.9
<b>IV. Total de Ingresos (IV = I + II + III)</b>	<b>33,089.0</b>	<b>468.7</b>	<b>33,557.7</b>	<b>31,361.9</b>	<b>31,361.9</b>	<b>2,195.8</b>
<b>Datos Informativos</b>						
1. Ingresos Derivados de Financiamientos con Fuente de Pago de Ingresos de Libre Disposición						
2. Ingresos Derivados de Financiamientos con Fuente de Pago de Transferencias Federales Etiquetadas						
<b>3. Ingresos Derivados de Financiamientos (3 = 1 + 2)</b>	<b>0.0</b>	<b>0.0</b>	<b>0.0</b>	<b>0.0</b>	<b>0.0</b>	<b>0.0</b>

CUENTA PÚBLICA DEL GOBIERNO, ORGANISMOS AUXILIARES Y AUTÓNOMOS DEL ESTADO DE MÉXICO 2019

Comisión de Conciliación y Arbitraje Médico del Estado de México Estado Analítico del Ejercicio del Presupuesto de Egresos Detallado - LDF Clasificación por Objeto del Gasto (Capítulo y Concepto) Del 1 de Enero al 31 de Diciembre de 2019 (MILES DE PESOS)						
Concepto	Egresos					Subejercicio
	Aprobado	Amplicaciones/ (Reducciones)	Modificado	Devengado	Pagado	
<b>I. Gasto No Etiquetado (I=A+B+C+D+E+F+G+H+I)</b>	<b>33,089.0</b>	<b>468.7</b>	<b>33,557.7</b>	<b>30,767.9</b>	<b>30,645.9</b>	<b>2,789.8</b>
A. Servicios Personales (A=a1+a2+a3+a4+a5+a6+a7)	<b>28,792.3</b>	<b>0.0</b>	<b>28,792.3</b>	<b>26,181.0</b>	<b>26,181.0</b>	<b>2,611.3</b>
a1) Remuneraciones al Personal de Carácter Permanente	11,728.0	-830.5	10,897.5	10,832.2	10,832.2	65.3
a2) Remuneraciones al Personal de Carácter Transitorio	299.9		299.9	278.2	278.2	21.7
a3) Remuneraciones Adicionales y Especiales	10,113.7	767.1	10,880.8	9,606.0	9,606.0	1,274.8
a4) Seguridad Social	4,117.9	39.0	4,156.9	3,657.6	3,657.6	499.3
a5) Otras Prestaciones Sociales y Económicas	1,260.5		1,260.5	960.7	960.7	299.8
a6) Previsiones		24.4	24.4	24.4	24.4	
a7) Pago de Estímulos a Servidores Públicos	1,272.3		1,272.3	821.9	821.9	450.4
<b>B. Materiales y Suministros (B=b1+b2+b3+b4+b5+b6+b7+b8+b9)</b>	<b>534.8</b>	<b>0.0</b>	<b>534.8</b>	<b>528.3</b>	<b>528.3</b>	<b>6.5</b>
b1) Materiales de Administración, Emisión de Documentos y Artículos Oficiales	262.3	-35.1	227.2	223.1	223.1	4.1
b2) Alimentos y Utensilios		1.6	1.6	1.6	1.6	
b3) Materias Primas y Materiales de Producción y Comercialización						
b4) Materiales y Artículos de Construcción y de Reparación	9.0	-1.1	7.9	7.7	7.7	0.2
b5) Productos Químicos, Farmacéuticos y de Laboratorio		2.8	2.8	2.8	2.8	
b6) Combustibles, Lubricantes y Aditivos	222.5		222.5	220.3	220.3	2.2
b7) Vestuario, Alimentos, Prendas de Protección y Artículos Deportivos	9.0	26.5	35.5	35.5	35.5	
b8) Materiales y Suministros Para Seguridad		2.5	2.5	2.5	2.5	
b9) Herramientas, Refacciones y Accesorios Menores	32.0	2.8	34.8	34.8	34.8	
<b>C. Servicios Generales (C=c1+c2+c3+c4+c5+c6+c7+c8+c9)</b>	<b>3,761.9</b>	<b>130.9</b>	<b>3,892.8</b>	<b>3,720.8</b>	<b>3,598.8</b>	<b>172.0</b>
c1) Servicios Básicos	188.4	-3.7	184.7	151.1	151.1	33.6
c2) Servicios de Arrendamiento	1,218.8	17.7	1,236.5	1,230.1	1,230.1	6.4
c3) Servicios Profesionales, Científicos, Técnicos y Otros Servicios	1,177.9	-167.0	1,010.9	982.6	964.8	28.3
c4) Servicios Financieros, Bancarios y Comerciales	140.0	0.0	140.0	83.3	83.3	56.7
c5) Servicios de Instalación, Reparación, Mantenimiento y Conservación	334.7	176.9	511.6	474.1	474.1	37.5
c6) Servicios de Comunicación Social y Publicidad	12.0		12.0	6.4	6.4	5.6
c7) Servicios de Traslado y Viáticos	7.1	15.4	22.5	21.0	21.0	1.5
c8) Servicios Oficiales						
c9) Otros Servicios Generales	683.0	91.6	774.6	772.2	668.0	2.4
<b>D. Transferencias, Asignaciones, Subsidios y Otras Ayudas (D=d1+d2+d3+d4+d5+d6+d7+d8+d9)</b>	<b>0.0</b>	<b>0.0</b>	<b>0.0</b>	<b>0.0</b>	<b>0.0</b>	<b>0.0</b>
d1) Transferencias Internas y Asignaciones al Sector Público						
d2) Transferencias al Resto del Sector Público						
d3) Subsidios y Subvenciones						
d4) Ayudas Sociales						
d5) Pensiones y Jubilaciones						
d6) Transferencias a Fideicomisos, Mandatos y Otros Análogos						
d7) Transferencias a la Seguridad Social						
d8) Donativos						
d9) Transferencias al Exterior						
<b>E. Bienes Muebles, Inmuebles e Intangibles (E=e1+e2+e3+e4+e5+e6+e7+e8+e9)</b>	<b>0.0</b>	<b>0.0</b>	<b>0.0</b>	<b>0.0</b>	<b>0.0</b>	<b>0.0</b>
e1) Mobiliario y Equipo de Administración						
e2) Mobiliario y Equipo Educativo y Recreativo						
e3) Equipo e Instrumental Médico y de Laboratorio						
e4) Vehículos y Equipo de Transporte						
e5) Equipo de Defensa y Seguridad						
e6) Maquinaria, Otros Equipos y Herramientas						
e7) Activos Biológicos						
e8) Bienes Inmuebles						
e9) Activos Intangibles						
<b>F. Inversión Pública (F=f1+f2+f3)</b>	<b>0.0</b>	<b>0.0</b>	<b>0.0</b>	<b>0.0</b>	<b>0.0</b>	<b>0.0</b>
f1) Obra Pública en Bienes de Dominio Público						
f2) Obra Pública en Bienes Propios						
f3) Proyectos Productivos y Acciones de Fomento						
<b>G. Inversiones Financieras y Otras Provisiones (G=g1+g2+g3+g4+g5+g6+g7)</b>	<b>0.0</b>	<b>0.0</b>	<b>0.0</b>	<b>0.0</b>	<b>0.0</b>	<b>0.0</b>
g1) Inversiones Para el Fomento de Actividades Productivas						
g2) Acciones y Participaciones de Capital						
g3) Compra de Títulos y Valores						
g4) Concesión de Préstamos						
g5) Inversiones en Fideicomisos, Mandatos y Otros Análogos						
Fideicomiso de Desastres Naturales (Informativo)						
g6) Otras Inversiones Financieras						
g7) Provisiones para Contingencias y Otras Erogaciones Especiales						
<b>H. Participaciones y Aportaciones (H=h1+h2+h3)</b>	<b>0.0</b>	<b>0.0</b>	<b>0.0</b>	<b>0.0</b>	<b>0.0</b>	<b>0.0</b>
h1) Participaciones						
h2) Aportaciones						
h3) Convenios						
<b>I. Deuda Pública (I=i1+i2+i3+i4+i5+i6+i7)</b>	<b>0.0</b>	<b>337.8</b>	<b>337.8</b>	<b>337.8</b>	<b>337.8</b>	<b>0.0</b>
i1) Amortización de la Deuda Pública						
i2) Intereses de la Deuda Pública						
i3) Comisiones de la Deuda Pública						
i4) Gastos de la Deuda Pública						
i5) Costo por Coberturas						
i6) Apoyos Financieros						
i7) Adeudos de Ejercicios Fiscales Anteriores (ADEFAS)		337.8	337.8	337.8	337.8	



C C A M E M

Concepto	Egresos					Subejercicio
	Aprobado	Ampliaciones/ (Reducciones)	Modificado	Devengado	Pagado	
<b>II. Gasto Etiquetado (II=A+B+C+D+E+F+G+H+I)</b>	0.0	0.0	0.0	0.0	0.0	0.0
<b>A. Servicios Personales (A=a1+a2+a3+a4+a5+a6+a7)</b>	0.0	0.0	0.0	0.0	0.0	0.0
a1) Remuneraciones al Personal de Carácter Permanente						
a2) Remuneraciones al Personal de Carácter Transitorio						
a3) Remuneraciones Adicionales y Especiales						
a4) Seguridad Social						
a5) Otras Prestaciones Sociales y Económicas						
a6) Previsiones						
a7) Pago de Estímulos a Servidores Públicos						
<b>B. Materiales y Suministros (B=b1+b2+b3+b4+b5+b6+b7+b8+b9)</b>	0.0	0.0	0.0	0.0	0.0	0.0
b1) Materiales de Administración, Emisión de Documentos y Artículos Oficiales						
b2) Alimentos y Utensilios						
b3) Materias Primas y Materiales de Producción y Comercialización						
b4) Materiales y Artículos de Construcción y de Reparación						
b5) Productos Químicos, Farmacéuticos y de Laboratorio						
b6) Combustibles, Lubricantes y Aditivos						
b7) Vestuario, Blancos, Prendas de Protección y Artículos Deportivos						
b8) Materiales y Suministros Para Seguridad						
b9) Herramientas, Refacciones y Accesorios Menores						
<b>C. Servicios Generales (C=c1+c2+c3+c4+c5+c6+c7+c8+c9)</b>	0.0	0.0	0.0	0.0	0.0	0.0
c1) Servicios Básicos						
c2) Servicios de Arrendamiento						
c3) Servicios Profesionales, Científicos, Técnicos y Otros Servicios						
c4) Servicios Financieros, Bancarios y Comerciales						
c5) Servicios de Instalación, Reparación, Mantenimiento y Conservación						
c6) Servicios de Comunicación Social y Publicidad						
c7) Servicios de Traslado y Viáticos						
c8) Servicios Oficiales						
c9) Otros Servicios Generales						
<b>D. Transferencias, Asignaciones, Subsidios y Otras Ayudas (D=d1+d2+d3+d4+d5+d6+d7+d8+d9)</b>	0.0	0.0	0.0	0.0	0.0	0.0
d1) Transferencias Internas y Asignaciones al Sector Público						
d2) Transferencias al Resto del Sector Público						
d3) Subsidios y Subvenciones						
d4) Ayudas Sociales						
d5) Pensiones y Jubilaciones						
d6) Transferencias a Fideicomisos, Mandatos y Otros Análogos						
d7) Transferencias a la Seguridad Social						
d8) Donativos						
d9) Transferencias al Exterior						
<b>E. Bienes Muebles, Inmuebles e Intangibles (E=e1+e2+e3+e4+e5+e6+e7+e8+e9)</b>	0.0	0.0	0.0	0.0	0.0	0.0
e1) Mobiliario y Equipo de Administración						
e2) Mobiliario y Equipo Educacional y Recreativo						
e3) Equipo e Instrumental Médico y de Laboratorio						
e4) Vehículos y Equipo de Transporte						
e5) Equipo de Defensa y Seguridad						
e6) Maquinaria, Otros Equipos y Herramientas						
e7) Activos Biológicos						
e8) Bienes Inmuebles						
e9) Activos Intangibles						
<b>F. Inversión Pública (F=f1+f2+f3)</b>	0.0	0.0	0.0	0.0	0.0	0.0
f1) Obra Pública en Bienes de Dominio Público						
f2) Obra Pública en Bienes Propios						
f3) Proyectos Productivos y Acciones de Fomento						
<b>G. Inversiones Financieras y Otras Provisiones (G=g1+g2+g3+g4+g5+g6+g7)</b>	0.0	0.0	0.0	0.0	0.0	0.0
g1) Inversiones Para el Fomento de Actividades Productivas						
g2) Acciones y Participaciones de Capital						
g3) Compra de Títulos y Valores						
g4) Concesión de Préstamos						
g5) Inversiones en Fideicomisos, Mandatos y Otros Análogos						
Fideicomiso de Desastres Naturales (Informativo)						
g6) Otras Inversiones Financieras						
g7) Provisiones para Contingencias y Otras Erogaciones Especiales						
<b>H. Participaciones y Aportaciones (H=h1+h2+h3)</b>	0.0	0.0	0.0	0.0	0.0	0.0
h1) Participaciones						
h2) Aportaciones						
h3) Convenios						
<b>I. Deuda Pública (I=i1+i2+i3+i4+i5+i6+i7)</b>	0.0	0.0	0.0	0.0	0.0	0.0
i1) Amortización de la Deuda Pública						
i2) Intereses de la Deuda Pública						
i3) Comisiones de la Deuda Pública						
i4) Gastos de la Deuda Pública						
i5) Costo por Coberturas						
i6) Apoyos Financieros						
i7) Adeudos de Ejercicios Fiscales Anteriores (ADEFAS)						
<b>III. Total de Egresos (III = I + II)</b>	<b>33,089.0</b>	<b>468.7</b>	<b>33,557.7</b>	<b>30,767.9</b>	<b>30,645.9</b>	<b>2,789.8</b>

Comisión de Conciliación y Arbitraje Médico del Estado de México Estado Analítico del Ejercicio del Presupuesto de Egresos Detallado - LDF Clasificación Administrativa Del 1 de Enero al 31 de Diciembre de 2019 (MILES DE PESOS)						
Concepto (c)	Egresos					Subejercicio
	Aprobado	Ampliaciones/ (Reducciones)	Modificado	Devengado	Pagado	
<b>I. Gasto No Etiquetado (I=A+B+C+D+E+F+G+H)</b>	<b>33,089.0</b>	<b>468.7</b>	<b>33,557.7</b>	<b>30,767.9</b>	<b>30,645.9</b>	<b>2,789.8</b>
Comisión de Conciliación y Arbitraje Médico(208C0200)	33,089.0	468.7	33,557.7	30,767.9	30,645.9	2,789.8
B. Dependencia o Unidad Administrativa 2						
C. Dependencia o Unidad Administrativa 3						
D. Dependencia o Unidad Administrativa 4						
E. Dependencia o Unidad Administrativa 5						
F. Dependencia o Unidad Administrativa 6						
G. Dependencia o Unidad Administrativa 7						
H. Dependencia o Unidad Administrativa xx						
<b>II. Gasto Etiquetado (II=A+B+C+D+E+F+G+H)</b>	<b>0.0</b>	<b>0.0</b>	<b>0.0</b>	<b>0.0</b>	<b>0.0</b>	<b>0.0</b>
Comisión de Conciliación y Arbitraje Médico(208C0200)						
B. Dependencia o Unidad Administrativa 2						
C. Dependencia o Unidad Administrativa 3						
D. Dependencia o Unidad Administrativa 4						
E. Dependencia o Unidad Administrativa 5						
F. Dependencia o Unidad Administrativa 6						
G. Dependencia o Unidad Administrativa 7						
H. Dependencia o Unidad Administrativa xx						
<b>III. Total de Egresos (III = I + II)</b>	<b>33,089.0</b>	<b>468.7</b>	<b>33,557.7</b>	<b>30,767.9</b>	<b>30,645.9</b>	<b>2,789.8</b>

CCAMEM

Comisión de Conciliación y Arbitraje Médico del Estado de México Estado Analfítico del Ejercicio del Presupuesto de Egresos Detallado - LDF Clasificación Funcional (Finalidad y Función) Del 1 de Enero al 31 de Diciembre de 2019 (MILES DE PESOS)						
Concepto (c)	Egresos					Subejercicio (e)
	Aprobado (d)	Ampliaciones/ (Reducciones)	Modificado	Devengado	Pagado	
<b>I. Gasto No Etiquetado (I=A+B+C+D)</b>	<b>33,089.0</b>	<b>468.7</b>	<b>33,557.7</b>	<b>30,767.9</b>	<b>30,645.9</b>	<b>2,789.8</b>
<b>A. Gobierno (A=a1+a2+a3+a4+a5+a6+a7+a8)</b>	<b>33,089.0</b>	<b>130.9</b>	<b>33,219.9</b>	<b>30,430.1</b>	<b>30,308.1</b>	<b>2,789.8</b>
a1) Legislación						
a2) Justicia	31,914.7	130.9	32,045.6	29,380.9	29,263.8	2,664.7
a3) Coordinación de la Política de Gobierno	1,174.3		1,174.3	1,049.2	1,044.3	125.1
a4) Relaciones Exteriores						
a5) Asuntos Financieros y Hacendarios						
a6) Seguridad Nacional						
a7) Asuntos de Orden Público y de Seguridad Interior						
a8) Otros Servicios Generales						
<b>B. Desarrollo Social (B=b1+b2+b3+b4+b5+b6+b7)</b>	<b>0.0</b>	<b>0.0</b>	<b>0.0</b>	<b>0.0</b>	<b>0.0</b>	<b>0.0</b>
b1) Protección Ambiental						
b2) Vivienda y Servicios a la Comunidad						
b3) Salud						
b4) Recreación, Cultura y Otras Manifestaciones Sociales						
b5) Educación						
b6) Protección Social						
b7) Otros Asuntos Sociales						
<b>C. Desarrollo Económico (C=c1+c2+c3+c4+c5+c6+c7+c8+c9)</b>	<b>0.0</b>	<b>0.0</b>	<b>0.0</b>	<b>0.0</b>	<b>0.0</b>	<b>0.0</b>
c1) Asuntos Económicos, Comerciales y Laborales en General						
c2) Agropecuaria, Silvicultura, Pesca y Caza						
c3) Combustibles y Energía						
c4) Minería, Manufacturas y Construcción						
c5) Transporte						
c6) Comunicaciones						
c7) Turismo						
c8) Ciencia, Tecnología e Innovación						
c9) Otras Industrias y Otros Asuntos Económicos						
<b>D. Otras No Clasificadas en Funciones Anteriores (D=d1+d2+d3+d4)</b>	<b>0.0</b>	<b>337.8</b>	<b>337.8</b>	<b>337.8</b>	<b>337.8</b>	<b>0.0</b>
d1) Transacciones de la Deuda Pública / Costo Financiero de la Deuda						
d2) Transferencias, Participaciones y Aportaciones Entre Diferentes Niveles y Ordenes de Gobierno						
d3) Saneamiento del Sistema Financiero						
d4) Adeudos de Ejercicios Fiscales Anteriores		337.8	337.8	337.8	337.8	
<b>II. Gasto Etiquetado (II=A+B+C+D)</b>	<b>0.0</b>	<b>0.0</b>	<b>0.0</b>	<b>0.0</b>	<b>0.0</b>	<b>0.0</b>
<b>A. Gobierno (A=a1+a2+a3+a4+a5+a6+a7+a8)</b>	<b>0.0</b>	<b>0.0</b>	<b>0.0</b>	<b>0.0</b>	<b>0.0</b>	<b>0.0</b>
a1) Legislación						
a2) Justicia						
a3) Coordinación de la Política de Gobierno						
a4) Relaciones Exteriores						
a5) Asuntos Financieros y Hacendarios						
a6) Seguridad Nacional						
a7) Asuntos de Orden Público y de Seguridad Interior						
a8) Otros Servicios Generales						
<b>B. Desarrollo Social (B=b1+b2+b3+b4+b5+b6+b7)</b>	<b>0.0</b>	<b>0.0</b>	<b>0.0</b>	<b>0.0</b>	<b>0.0</b>	<b>0.0</b>
b1) Protección Ambiental						
b2) Vivienda y Servicios a la Comunidad						
b3) Salud						
b4) Recreación, Cultura y Otras Manifestaciones Sociales						
b5) Educación						
b6) Protección Social						
b7) Otros Asuntos Sociales						
<b>C. Desarrollo Económico (C=c1+c2+c3+c4+c5+c6+c7+c8+c9)</b>	<b>0.0</b>	<b>0.0</b>	<b>0.0</b>	<b>0.0</b>	<b>0.0</b>	<b>0.0</b>
c1) Asuntos Económicos, Comerciales y Laborales en General						
c2) Agropecuaria, Silvicultura, Pesca y Caza						
c3) Combustibles y Energía						
c4) Minería, Manufacturas y Construcción						
c5) Transporte						
c6) Comunicaciones						
c7) Turismo						
c8) Ciencia, Tecnología e Innovación						
c9) Otras Industrias y Otros Asuntos Económicos						
<b>D. Otras No Clasificadas en Funciones Anteriores (D=d1+d2+d3+d4)</b>	<b>0.0</b>	<b>0.0</b>	<b>0.0</b>	<b>0.0</b>	<b>0.0</b>	<b>0.0</b>
d1) Transacciones de la Deuda Pública / Costo Financiero de la Deuda						
d2) Transferencias, Participaciones y Aportaciones Entre Diferentes Niveles y Ordenes de Gobierno						
d3) Saneamiento del Sistema Financiero						
d4) Adeudos de Ejercicios Fiscales Anteriores						
<b>III. Total de Egresos (III = I + II)</b>	<b>33,089.0</b>	<b>468.7</b>	<b>33,557.7</b>	<b>30,767.9</b>	<b>30,645.9</b>	<b>2,789.8</b>

**Comisión de Conciliación y Arbitraje Médico del Estado de México**  
**Estado Analítico del Ejercicio del Presupuesto de Egresos Detallado - LDF**  
**Clasificación de Servicios Personales por Categoría**  
**Del 1 de Enero al 31 de Diciembre de 2019**  
**(MILES DE PESOS)**

Concepto (c)	Egresos					Subejercicio
	Aprobado	Ampliaciones/ (Reducciones)	Modificado	Devengado	Pagado	
<b>I. Gasto No Etiquetado (I=A+B+C+D+E+F)</b>	<b>28,792.3</b>	<b>0.0</b>	<b>28,792.3</b>	<b>26,181.0</b>	<b>26,181.0</b>	<b>2,611.3</b>
A. Personal Administrativo y de Servicio Público	28,792.3	0.0	28,792.3	26,181.0	26,181.0	2,611.3
B. Magisterio						
<b>C. Servicios de Salud (C=c1+c2)</b>	<b>0.0</b>	<b>0.0</b>	<b>0.0</b>	<b>0.0</b>	<b>0.0</b>	<b>0.0</b>
c1) Personal Administrativo						
c2) Personal Médico, Paramédico y afín						
D. Seguridad Pública						
<b>E. Gastos asociados a la implementación de nuevas leyes federales o reformas a las mismas (E = e1 + e2)</b>	<b>0.0</b>	<b>0.0</b>	<b>0.0</b>	<b>0.0</b>	<b>0.0</b>	<b>0.0</b>
e1) Nombre del Programa o Ley 1						
e2) Nombre del Programa o Ley 2						
F. Sentencias laborales definitivas						
<b>II. Gasto Etiquetado (II=A+B+C+D+E+F)</b>	<b>0.0</b>	<b>0.0</b>	<b>0.0</b>	<b>0.0</b>	<b>0.0</b>	<b>0.0</b>
A. Personal Administrativo y de Servicio Público						
B. Magisterio						
<b>C. Servicios de Salud (C=c1+c2)</b>	<b>0.0</b>	<b>0.0</b>	<b>0.0</b>	<b>0.0</b>	<b>0.0</b>	<b>0.0</b>
c1) Personal Administrativo						
c2) Personal Médico, Paramédico y afín						
D. Seguridad Pública						
<b>E. Gastos asociados a la implementación de nuevas leyes federales o reformas a las mismas (E = e1 + e2)</b>	<b>0.0</b>	<b>0.0</b>	<b>0.0</b>	<b>0.0</b>	<b>0.0</b>	<b>0.0</b>
e1) Nombre del Programa o Ley 1						
e2) Nombre del Programa o Ley 2						
F. Sentencias laborales definitivas						
<b>III. Total del Gasto en Servicios Personales (III = I + II)</b>	<b>28,792.3</b>	<b>0.0</b>	<b>28,792.3</b>	<b>26,181.0</b>	<b>26,181.0</b>	<b>2,611.3</b>